801FDF03-8992-47A2-B898-DFFAAE1499E6

CONSTANCIA DE PRESENTACIÓN DE INFORME

La Contraloría General de la República hace constar que el/la Titular señor/a **GEINER ALVARADO LOPEZ**, con DNI N° **41725953**, **MINISTRO** de la entidad: **5303 MINISTERIO DE VIVIENDA, CONSTRUCCIÓN Y SANEAMIENTO**, ha efectuado la remisión virtual a través del Aplicativo Informático de la Contraloría General de la República del **Informe Rendicion De Cuentas De Titulares por periodo anual** de la gestión ejercida en **2021**.

Jueves, 31 de Marzo de 2022

Subgerencia de Prevención e Integridad
Contraloría General de la República

Nota:

- La presentación ni el contenido del Informe Rendicion De Cuentas De Titulares no constituye un indicador de economía, eficiencia, transparencia o legalidad del gasto o actividades realizadas por la entidad. La información reportada es sujeta de verificación posterior.
- La presente constancia se emite en el marco de la ejecución de la etapa denominada: "Elaboración, aprobación y publicación del Informe de Rendición de Cuentas" del Proceso de Rendición de Cuentas.

INFORME

"RENDICIÓN DE CUENTAS DE TITULARES POR PERIODO ANUAL"

MINISTERIO DE VIVIENDA, CONSTRUCCIÓN Y SANEAMIENTO

Firmado digitalmente por:ALVARADO LOPEZ Geiner FAU 20504743307 hard
Motivo: Soy el autor del documento
Fecha: 2022/03/31 18:42:53-0500
FIRMA DIGITAL

SAN ISIDRO - LIMA – LIMA

Marzo 2022

Firmado digitalmente por MANRIQUE CAMPOMANES Jorge Luis FAU 20504743307 hard
Motivo: Doy Visto Bueno
Fecha: 31-03-2022 12:50:56 -05:00

INFORME DE RENDICIÓN DE CUENTAS DE TITULARES

I. INFORMACIÓN GENERAL DEL PROCESO DE RENDICIÓN DE CUENTAS DEL PLIEGO

1.1 Información general del titular del pliego

1.2 Información de los titulares de las unidades ejecutoras

1.3 Misión, visión, valores y organigrama

1.4 Logros alcanzados en el periodo de gestión

1.5 Limitaciones en el periodo a rendir

1.6 Recomendaciones de mejora

II. SECCIÓN I: INFORMACIÓN DE SISTEMAS ADMINISTRATIVOS DE GESTIÓN PÚBLICA

III. SECCIÓN II: INFORMACIÓN DE INDICADORES SOCIALES Y ECONÓMICOS

IV. SECCIÓN III: INFORMACIÓN DE BIENES Y SERVICIOS ENTREGADOS POR LA ENTIDAD

V. SECCIÓN IV: INFORMACIÓN DE AUTOEVALUACIÓN DE LA GESTIÓN DE BIENES Y SERVICIOS ENTREGADOS POR LA ENTIDAD

VI. ANEXOS DE LOS SISTEMAS DE ADMINISTRATIVOS

Firmado digitalmente por:ALVARADO LOPEZ Geiner FAU 20504743307 hard
Motivo: Soy el autor del documento
Fecha: 2022/03/31 18:42:53-0500

FIRMA DIGITAL VIVIENDA

V°B°

Firmado digitalmente por MANRIQUE CAMPOMANES Jorge Luis FAU 20504743307 hard
Motivo: Doy Visto Bueno
Fecha: 31-03-2022 12:50:56 -05:00

I. INFORMACIÓN GENERAL DEL PROCESO DE RENDICIÓN DE CUENTAS DEL PLIEGO.

1.1 Información general de titular de pliego.

Código de la entidad	5303		
Nombre de la entidad	MINISTERIO DE VIVIENDA, CONSTRUCCIÓN Y SANEAMIENTO		
Apellidos y nombres del titular de la entidad	ALVARADO LOPEZ GEINER		
Cargo del titular	MINISTRO		
Tipo de documento de identidad	DNI		
N° de documento de identidad	41725953		
Teléfonos:	012117930		
Correo electrónico	GALVARADO@VIVIENDA.GOB.PE		
Tipo de informe	POR PERIODO ANUAL		
INFORME A REPORTAR			
Fecha de inicio del periodo reportado:	30/07/2021	Nro. documento de nombramiento / designación	Resolución Suprema N° 078-2021-PCM
Fecha de fin del periodo reportado:	31/12/2021	Nro. documento de cese de corresponder	
Fecha de presentación (*):			

(*) El aplicativo informático llenará dicho campo de forma automática al término del proceso.

Firmado digitalmente por:ALVARADO LOPEZ Geiner FAU 20504743307 hard
Motivo: Soy el autor del documento
Fecha: 2022/03/31 18:42:53-0500
FIRMA DIGITAL VIVIENDA

1.2 Información de los titulares de las unidades ejecutoras

Titulares de las unidades ejecutoras que intervienen en la elaboración del Informe						
N°	**Unidad ejecutora**	**Tipo de documento de identidad**	**N° de documento de identidad**	**Apellidos y nombres**	**Fecha de inicio en el cargo**	**Remitió información (si/no)**
1	PROGRAMA NACIONAL DE SANEAMIENTO URBANO	DNI	40398664	KOBASHIKAWA MAEKAWA JOSE MIGUEL	10/03/2022	SI
2	PROGRAMA NACIONAL DE SANEAMIENTO RURAL	DNI	09442627	CALDERON NISHIDA CARLOS HERMILIO	11/03/2022	SI
3	PROGRAMA AGUA SEGURA PARA LIMA Y CALLAO	DNI	09903703	MASLUCAN CULQUI JOSE ALFONSO	13/01/2022	SI
4	MINISTERIO DE VIVIENDA, CONSTRUCCIÓN Y SANEAMIENTO	DNI	25772532	MENA CAMPOS ANTONIO	23/11/2021	SI

Comentarios

V°B°
Firmado digitalmente por MANRIQUE CAMPOMANES Jorge Luis FAU 20504743307 hard
Motivo: Doy Visto Bueno
Fecha: 31-03-2022 12:50:54-0500

1.3 Misión, visión, valores y organigrama

a. Misión

Promover, normar y articular la prestación de servicios en materia de desarrollo urbano, vivienda, construcción y saneamiento en favor de la población urbana y rural, de manera inclusiva, sostenible y con calidad.

b. Visión

Los peruanos viven en un territorio ordenado, en centros poblados urbanos y rurales sostenibles, en viviendas seguras, con servicios de agua y saneamiento de calidad.

c. Valores

- Vocación de servicio
- Innovación
- Competitividad
- Trabajo en equipo
- Solidaridad
- Proactividad
- Probidad
- Compromiso

d. Organigrama

Organigrama MVCS

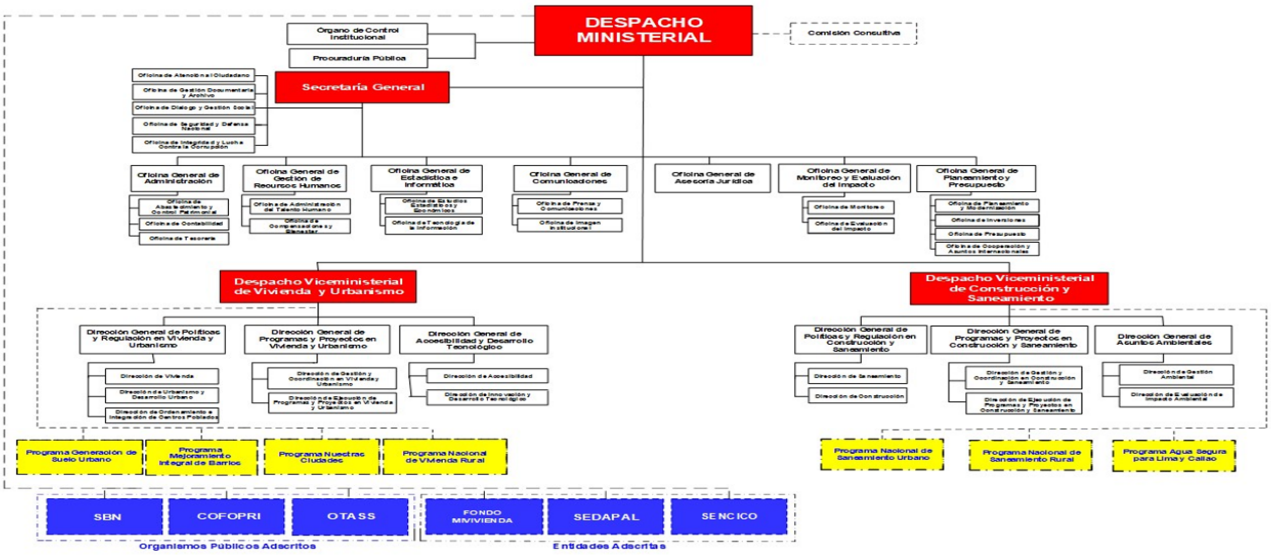

FIRMA DIGITAL
Firmado digitalmente por:ALVARADO LOPEZ Geiner FAU 20504743307 hard
Motivo: Soy el autor del documento
Fecha: 2022/03/31 18:42:53-0500

V°B°
Firmado digitalmente por MANRIQUE CAMPOMANES Jorge Luis FAU 20504743307 hard
Motivo: Doy Visto Bueno
Fecha: 31-03-2022 12:50:56 -05:00

1.4 Logros alcanzados en el periodo de gestión

VICEMINISTERIO DE VIVIENDA Y URBANISMO

DGADT

-Proceso de consulta para la modificación de Norma A 120, de Accesibilidad Universal en Edificaciones del Reglamento Nacional de Edificaciones, a nivel nacional con la participación de asociaciones civiles vinculados a personas con discapacidad.

-Se han realizado supervisiones en 5 sedes municipales capacitadas, las cuales han adecuado criterios de accesibilidad en sus instalaciones en el marco de la Norma Técnica A.120 "Accesibilidad Universal en Edificaciones".

-Se brindó asistencia técnica a 104 gobiernos locales y regionales en el desarrollo y gestión urbana territorial sostenible y accesible.

-Se logró que 7 CAC, reporten que han habilitado y/o acondicionado sus sedes como accesibles para las personas con discapacidad, de manera progresiva.

DGPPVU

-21,144 BFH y BBP desembolsados, beneficiando a 84 mil personas. Con el Bono Familiar Habitacional: 5,008 BFH en la modalidad de Adquisición de Vivienda Nueva, 11,181 BFH en la modalidad Construcción en Sitio Propio y con el Bono del Buen Pagador fueron 4,955.

-Se han elaborado 12 documentos técnicos - normativos en materia de vivienda urbana; convenios para la ejecución del BFH y BBP, así como las modificaciones en los reglamentos operativo del BFH.

-Se han desarrollado 9 vitrinas Inmobiliarias virtuales, logrando 5,993 participantes que cuenten con información sobre bonos y beneficios que ofrece el MVCS, brindándoles la posibilidad de cumplir el sueño de la vivienda propia y digna; así como conocer proyectos inmobiliarios que existen en las diferentes regiones del Perú.

-Se ha desembolsado 131 bonos de Protección de Vivienda Vulnerable ante Riesgo Sísmico en cinco distritos de Lima.

-105 personas certificadas en el curso de "Atención de emergencias con Módulos Temporales de Vivienda"

-941 módulos Temporales entregados a la población damnificada en el marco de atención a zonas declaradas en emergencia.

DGPRVU

-Se ha dado asistencia técnica a la municipalidad provincial de Trujillo para la elaboración de su Plan de Acondicionamiento Territorial; así como a las Municipalidades distritales de Jayanca, Huánuco Ilo, Sechura y Trujillo, para la elaboración de sus Planes de Desarrollo Urbano.

-Se aprobaron 19 normas en materia de vivienda y el Bono Familiar Habitacional.

-Se realizaron talleres virtuales con los Gobiernos Regionales y locales de Lambayeque, Amazonas, Ancash, Apurímac, Arequipa, Ayacucho, Cajamarca, Cusco, Huancavelica, Huánuco, Ica, Junín, La libertad, Lima, Loreto, Madre de dios, Moquegua, Pasco, Piura, Puno, San Martín, Tacna, Tumbes y Ucayali, dentro de la actividad de capacitación y asistencias técnica en materia de desarrollo y gestión urbana territorial, con la participación de 368 participantes.

-Se desarrollaron talleres de capacitación para la adecuada aplicación de normas de vivienda segura en el ámbito urbano, habiéndose alcanzado a 95 gobiernos locales y regionales.

-Se han desarrollado 03 talleres en el ámbito territorial de 13 gobiernos regionales, de Ancash, Ayacucho, Huancavelica, Junín, Pasco, Apurímac, Ica, Arequipa, Cusco, Puno, Moquegua, Tacna y Lima y gobiernos locales de sus jurisdicciones; con capacitaciones sobre los valores arancelarios, para el procedimiento de aprobación de planos prediales, función transferida a los gobiernos regionales.

PMIB

Firmado digitalmente por:ALVARADO LOPEZ Geiner FAU 20504743307 hard
Motivo: Soy el autor del documento
Fecha: 2022/03/31 18:42:53-0500
FIRMA DIGITAL VIVIENDA

Firmado digitalmente por MANRIQUE CAMPOMANES Jorge Luis FAU 20504743307 hard
Motivo: Doy Visto Bueno
Fecha: 31-03-2022 12:50:55 -05:00

-Entro en vigencia del Manual de Operaciones - PMIB aprobado con R.M. N° 225-2021-VIVIENDA (27.07.2021).
-El 11.08.2021 se habilitó la plataforma PRESET2, para los proyectos del PMIB
-Entrada en vigencia de la RD N°008-2021-VIVIENDA-VMVU-PMIB de 30.07.2021, mediante la cual se aprueba el "LINEAMIENTO ESPECÍFICO PARA LA REVISIÓN DE EXPEDIENTES TÉCNICOS DE PROYECTOS DE INVERSIÓN DE INFRAESTRUCTURA VIAL Y EQUIPAMIENTO URBANO DE LOS GOBIERNOS LOCALES"
-Mediante DS N°258-2021-EF de 25.09.2021 se priorizaron y se logró la transferencia directa de recursos para la ejecución de 13 Proyectos de Inversión, beneficiando a 19 mil pobladores y generando 1,456 puestos de trabajo.
-Mediante DU N°102-2021 de 29.10.2021 se priorizaron y se logró la transferencia directa de recursos para la ejecución de 43 Proyectos de Inversión, beneficiando a 69,024 pobladores y generando 3,854 puestos de trabajo (Perú en Marcha 1).

PNC

-Se ejecutaron 89 intervenciones de prevención de desastres a nivel de todo el territorio del Perú por parte de PNC Maquinarias (7 en agosto, 25 en setiembre, 18 en octubre, 16 en noviembre y 23 en diciembre), primordialmente de Mantenimiento de cauces, drenajes y estructuras de seguridad física frente a peligros.
-Se llevó a cabo 01 Taller virtual para el manejo de sistemas de información geográfica que tuvo como objetivo brindar conocimientos técnicos sobre un software libre para el manejo de información geográfica que permita a los servidores y funcionarios de los gobiernos locales un adecuado manejo de información geoespacial, lo que contribuye a una mejor toma de decisiones sobre sus territorios. Culminaron satisfactoriamente nueve (09) gobiernos locales
-Se logró elaborar instrumento en materia de planificación urbana para la gestión del Programa Nuestras Ciudades el mismo que identifica propuestas de lineamientos y mejoras a ser implementadas y que buscan mejorar la calidad de su intervención en las ciudades.

PNVR

-Se han culminado 9,263 módulos de vivienda.
-Se han capacitado 7,839 usuarios, en proceso constructivo de mejoramiento de vivienda rural.
-Se realizaron 175 talleres, para la capacitación de 6,964 usuarios en el uso adecuado del módulo de vivienda rural.
-Se comprobó que el promedio de temperatura obtenido en las viviendas mejoradas es de 14.4ºC por encima de la temperatura exterior.
-Se realizó la evaluación social y técnica a 173 familias damnificadas por impacto de daños a consecuencia de intensas precipitaciones pluviales (D.S. N° 030-2021-PCM), en el distrito de Laberinto, provincia de Tambopata, departamento de Madre de Dios, dando como resultado final un total de 32 familias viables y 141 familias no viables.

PGSU

-Se han culminado 02 expedientes técnicos para desarrollo inmobiliario en la ciudad de Lima, que beneficiaran 268 familias, el primer proyecto es el "Proyecto Urbano Integral Amancaes", el cual ofrecerá 68 soluciones de vivienda; y el segundo proyecto es el Programa de Vivienda "Las Acacias", el cual ofrecerá 200 soluciones de vivienda

VICEMINISTERIO DE CONSTRUCCIÓN Y SANEAMIENTO

DGPRCS

-En materia de políticas y regulación en saneamiento se aprobaron dos (2) normas sectoriales de suma trascendencia: i) el Plan Nacional de Saneamiento (PNS) 2022-2026, que es el principal instrumento de lementación de la Política Nacional de Saneamiento y del marco normativo del sector (R.M. 399-2021-ENDA), y ii) las Condiciones y Requisitos de Admisibilidad a trámite y la evaluación de calidad técnica de las inversiones en el Sector Saneamiento, a efectos de adecuarla a la la Política Nacional de Saneamiento, el PNS, la normatividad sectorial y de inversiones (R.M. 358-2021-VIVIENDA).

Firmado digitalmente por:ALVARADO LOPEZ Geiner FAU 20504743307 hard
Motivo: Soy el autor del documento
Fecha: 2022/03/31 18:42:53-0500
FIRMA DIGITAL VIVIENDA
Firmado digitalmente por MANRIQUE CAMPOMANES Victor Luis FAU 20504743307 hard
Motivo: Doy Visto Bueno
Fecha: 31-03-2022 12:50:56-0500

- También se aprobaron Disposiciones y plazos para la elección, designación, conclusión y vacancia de directores de las Empresas Prestadoras de Servicios de Saneamiento Públicas de Accionariado Municipal (R.M. 221-2021-VIVIENDA) y se contribuyó a la dación del Decreto de Urgencia Nº 081-2021 para habilitar transferencias de recursos a las empresas prestadoras de servicios de saneamiento para que abastezcan de agua apta para consumo humano, mediante camiones cisterna de forma gratuita, a la población sin acceso a los servicios de saneamiento.

-En materia de construcción se aprobaron Lineamientos para el diseño de edificaciones para evacuación vertical frente a tsunamis" (Resolución Ministerial Nº 219-2021-VIVIENDA) y el Sistema Constructivo No Convencional "Sistema Brihorqui Industrial", (Resolución Ministerial Nº 319-2021-VIVIENDA).

-Asimismo, se han ejecutado más de 2,404 tasaciones a solicitud de entidades públicas, de predios vinculados a la ejecución de proyectos de inversión pública y para el saneamiento físico ¿ legal.

-Finalmente, se han supervisado a 5 gobiernos locales en el cumplimiento de los procedimientos técnicos y administrativos de la ITSE, ECSE y la VISE y se ha brindado asistencia técnica a 58 Gobiernos Locales en lo establecido en el Nuevo Reglamento y Manual de Ejecución de las ITSE, siendo un total de 63 Gobiernos Locales.

DGPPCS

-En la gestión de Asociaciones Público Privadas se emitió opinión adicional favorable a la Versión Final del Contrato de Concesión de la PTAR Puerto Maldonado en Fase de Transacción, se declaró la viabilidad de 3 proyectos (en fase de Formulación) para el mejoramiento y ampliación del servicio de tratamiento de aguas residuales para disposición final y/o reúso e infraestructura en Ica (siete distritos de Chincha), Cajamarca (distritos de Los Baños y Cajamarca) y en siete distritos de la provincia de Cusco.

-Asimismo, se dio opinión favorable de relevancia a la IPC Desaladora Lambayeque también en fase de Formulación y se culminó la evaluación social y análisis de sostenibilidad del Proyecto PTAR Tarapoto, quedando expedita su viabilidad para el cierre de la Fase de Formulación.

-En Contratos en Ejecución, se logró la transferencia de propiedad del terreno de 21,87 ha de SEDAPAL al Ministerio, área que forma parte de los Bienes de la Concesión PTAR La Chira.

-En Contratos de Concesión en caducidad: en el Sistema Huascacocha, mediante la Resolución 488-2021-MINEM-DM, se declaró la caducidad del derecho de concesión de la Línea de Transmisión asociada (que continuaba a cargo del concesionario privado) designándose como interventor a SEDAPAL para que haya continuidad en la operación de dicha Línea de Transmisión.

-Asimismo, se ha saneado la liquidación de créditos, deudas y monto indemnizatorio de ATUSA, y las Municipalidades ya están habilitadas a realizar las acciones de cobranza correspondientes.

DGAA

-En materia ambiental se aprobó la Clasificación Anticipada de Proyectos que presentan características comunes o similares al Sector Vivienda, del Listado de inclusión de proyectos de inversión sujetos al sector SEIA, lo que facilitará el proceso de evaluación ambiental en beneficio de las inversiones en el Sector.

-Se alcanzaron 1291 inscripciones en el Registro del Procedimiento de Adecuación Progresiva (RUPAP) para adecuar 2176 vertimientos de aguas residuales domésticas y municipales, así como 203 actividades de reúso de aguas residuales tratadas.

-Se ejecutó en un 100% el Plan Anual de Fiscalización ambiental y se habilitó el Aplicativo Virtual del Registro de Denuncias Ambientales orientado al ciudadano.

PNSU

culminó la obra de Coata I etapa con 964 nuevas conexiones de agua, 575 nuevas conexiones de ntarillado y 389 UBS, atendiendo en gran parte, una demanda de servicios que data del 2013, en una zona afectada por la contaminación del río Coata, que es uno de los compromisos asumidos en la mesa técnica del río Coata. Dicha obra beneficia a 3 222 habitantes de la localidad de Sucasco. De otro lado, en el marco del

Firmado digitalmente por:ALVARADO LOPEZ Geiner FAU 20504743307 hard
Motivo: Soy el autor del documento
Fecha: 2022/03/31 18:42:53-0500
FIRMA DIGITAL VIVIENDA
Firmado digitalmente por MANRIQUE CAMPOMANES Erick Luis FAU 20504743307 hard
Motivo: Doy Visto Bueno
Fecha: 31-03-2022 12:50:56 -05:00

seguimiento a los convenios de transferencia de recursos entre el Programa Nacional de Saneamiento Urbano y las unidades ejecutoras de inversiones, se elaboraron 12 informes de seguimiento al financiamiento de los proyectos de agua y saneamiento, que ejecutan las áreas de gestión regional, y al mes de diciembre se cuenta con 36 obras concluidas, con una inversión de S/ 342 548 594 para 9 759 nuevas conexiones de agua potable y 12 283 nuevas conexiones de alcantarillado que benefician a 290 903 personas. Las obras se encuentran ubicadas en las regiones de Arequipa (1), Ayacucho (3), Cajamarca (4), Cusco (1), Huancavelica (1), Ica (2), Junín (3), La Libertad (4), Loreto (4), Moquegua (3), Piura (1), Puno (2), San Martín (3), Tacna (1), Tumbes (1) y Ucayali (2).

PNSR

-Se han concluido de 234 obras de saneamiento rural (159 por transferencias a gobiernos subnacionales, 51 por Núcleo Ejecutor y 24 por contrata) que permitieron la instalación de 27 729 nuevas conexiones domiciliarias de agua y la rehabilitación de otras 8 693; así como la instalación de 35 131 nuevas conexiones domiciliarias de alcantarillado y/o DSE, y la rehabilitación de otras 580 conexiones, beneficiando a 130 046 y 128 291 pobladores rurales de 20 departamentos del país. Cinco de estas obras pudieron concluirse gracias a que se gestionó mediante el Decreto Supremo N° 258-2021-EF y el Decreto de Urgencia 102-2021, la transferencia de partidas a gobiernos subnacionales por S/ 62,068,030.00 lo que permitirá adicionalmente la ejecución de 104 proyectos de saneamiento rural.

-Se continuó con la Estrategia de Cloración con 2 558 intervenciones a Sistemas de Agua Potable en: Cusco (1 817), Piura (321) y Puno (420) mediante visitas en campo de los Operadores Técnicos Sociales (OTS) contratados. Asimismo, se brindó abastecimiento de agua potable a 17 492 habitantes de 69 comunidades nativas, en cumplimiento de las mesas de diálogo de 4 cuencas y 5 cuencas- Saramurillo de Loreto. En términos similares se instalaron 42 baños químicos y 5 letrinas de hoyo seco para la adecuada disposición de excretas de 920 pobladores de Amazonas, se brindó abastecimiento de agua potable a través de camiones cisterna a 12 240 habitantes en Puno, y se implementaron 9 904 kits de filtros intradomiciliarios para la mejora de la calidad de agua para 36 259 pobladores en las regiones de Piura, Loreto, La Libertad y Cajamarca.

PASLC

-Se culminó el Expediente Técnico de Mejoramiento del Sistema de Agua Potable en el Asentamiento Humano Cerro El Pino del distrito de la Victoria, se inició la elaboración del Expediente Técnico de la Ampliación de los sistemas de Agua Potable y alcantarillado en nuevas habilitaciones Partes Altas de Huaycán II, en el distrito de Ate Vitarte y se inició la elaboración del Expediente Técnico de saldo de obra de 3 proyectos de inversión en los distritos de Rímac (Esquema San Juan de Amancaes), Lurigancho Chosica y San Juan de Miraflores.

SECRETARÍA GENERAL

OGMEI

-La OGMEI ha generado reportes permanentes enfocados en hitos y soluciones de las carteras priorizadas del Sector, entre los que destacan: i) 815 inversiones financiadas con los Decretos de Urgencia N° 070 y 114- 2020, con avance promedio de 74%, ii) 133 inversiones financiadas con el Decreto de Urgencia N° 102-2021, con avance promedio de 65%.

-Se han desarrollado dos estudios sobre saneamiento rural y uno sobre movilidad urbana. Además, se implementaron las 15 recomendaciones meta para el 2021.

OILCC

-97% de nivel de implementación del Modelo de Integridad.

-Certificación ISO 37001:2016 del Sistema de Gestión Anti-Soborno (SGAS) implementado.

-Se capacitó a 2,239 personas, en temas relacionados a: Política Nacional de Integridad y Lucha Contra la Corrupción, Modelo de Integridad, Gestión de riesgos, Sistema de Gestión Antisoborno, Política Antisoborno, Ética Pública, Gestión de intereses y Declaración Jurada de Intereses.

ODGS

Firmado digitalmente por:ALVARADO LOPEZ Geiner FAU 20504743307 hard
Motivo: Soy el autor del documento
Fecha: 2022/03/31 18:42:53-0500
FIRMA DIGITAL VIVIENDA
Firmado digitalmente por MANRIQUE CAMPOMANES Luis FAU 20504743307 hard
Motivo: Doy Visto Bueno
Fecha: 31-03-2022 12:50:58 -0500

-Se monitoreó 157 espacios de diálogo (03 nuevos)
-Seguimiento a 1,503 compromisos sociales asumidos por el MVCS (167 nuevos).
-Se duplicó el número de participaciones en espacios multisectoriales y/o acompañamiento social por parte de la ODGS de forma presencial, en zonas que representan un alto riesgo de conflictividad social.
-Se desarrollaron 03 talleres de Enfoque Intercultural y Gestión Social dirigidos al PNVR y PGSU y el taller de "Aprendamos Quechua".

OGGRH

-El 56.95% de servidores del MVCS culminaron satisfactoriamente al menos un curso en el marco del PDP.
-El 85.71% de subsistemas del Sistema Administrativo de Gestión de Recursos Humanos del MVCS se ha fortalecido. Resaltan: la promoción y generación de condiciones para el Trabajo remoto, capacitación virtual a los servidores, la actualización del Plan de Vigilancia, Prevención y Control de la COVID-19 y la culminación de las reuniones de evaluación de desempeño.

OGEI

-Se aprobó los Lineamientos para el uso del correo electrónico e internet en el MVCS.
-Se aprobó 06 de documentos de Gestión de Seguridad de la Información.
-Se realizó 03 pruebas al plan de contingencia para los escenarios de caída del servidor de base de datos, caída del firewall principal y caída del directorio activo, obteniéndose resultados satisfactorios.
-Se elaboró y difundió productos de información estadística-geoespacial tales como Compendio Estadístico, Boletines, Repositorio Estadístico, Tableros de Control.
-Se desarrolló estudios tales como: "Análisis en Áreas de Crecimiento Urbano 2007-2017", "Análisis de Asentamientos Urbanos en pendientes 2017".

OGDA

-Se aprobó las "Disposiciones que regulan la Gestión Documental en el MVCS" y las "Disposiciones que regulan el Sistema Institucional de Archivos del MVCS"
-Se trabajó dos mil cuatrocientos cincuenta y dos metros lineales en actividades archivísticas, en administración, organización, descripción, conservación y servicios archivísticos.
-Se relanzó la Plataforma de Tramites Digitales, con el fin de optimizar los servicios a la ciudadanía a nivel nacional y evitar su desplazamiento a la Sede Central y a los CAC.

OGPP

-Se elaboró: i) la Ampliación del horizonte temporal del PESEM 2016-2024 al 2026, ii) Reportes de Seguimiento del PEI 2020-2024 del MVCS al I y III Semestre de 2021, iii) Plan Operativo Institucional 2021 Modificado, iv) Informe de evaluación de implementación del POI ¿ I Semestre 2021, y v) Plan Operativo Institucional - 2022 consistenciado con el PIA 2022.
-Se desarrollaron i) 05 Talleres en el marco de planeamiento estratégico (163 participantes promedio por taller), y ii) 04 Talleres en el marco del Plan de Actividades para la Reducción de Brechas de Género 2021 (283 participantes en total)
-Se aprobó las "Disposiciones para la elaboración, aprobación y modificación de los Manuales de Operaciones de los Programas del MVCS".
-Se elaboró 218 Informes de Opinión técnica en materia presupuestal, 381 Notas relacionadas a la Programación de Compromisos Anual, y se revisó y aprobó 1790 Certificaciones de Crédito Presupuestario.
-Se aprobaron los indicadores de brechas del sector, para su aplicación en la fase de PMI.
-Se elaboró y elevó para aprobación el proyecto de RM con los Criterios de Priorización de Inversiones de los servicios del Sector para el período 2023 ¿ 2025.
-Se aprobó la Consistencia del Programa Multianual de Inversiones del Sector para el 2022 ¿ 2024 con la Ley de Presupuesto 2022, conteniendo 1,664 inversiones, que cierran brecha en servicios de saneamiento urbano y rural y movilidad urbana.

FIRMA DIGITAL VIVIENDA
Firmado digitalmente por:ALVARADO LOPEZ Geiner FAU 20504743307 hard
Motivo: Soy el autor del documento
Fecha: 2022/03/31 18:42:53-0500

V°B°
Firmado digitalmente por MANRIQUE CAMPOMANES Jose Luis FAU 20504743307 hard
Motivo: Doy Visto Bueno
Fecha: 31-03-2022 12:50:54-0500

-Aprobación de la actualización de la Ficha Técnica Estándar para la Formulación y Evaluación de proyectos de inversión de saneamiento urbano y rural, la cual permite ahorros en tiempo y costos en la formulación de estos a nivel nacional.

OGA

-Se culminó con la ejecución del servicio de mejoramiento de las instalaciones Sanitarias ¿ Primera Etapa en el marco de Proyecto de Inversión "Mejoramiento de los servicios prestados a los usuarios del MVCS" (CUI: 2420630)

OGC

-Se aprobó las disposiciones para estandarizar las comunicaciones del MVCS.

-Se implementó 4 campañas de sensibilización orgánicas y 4 planes estratégicos de comunicación que contribuyeron a informar efectivamente los servicios, programas y acciones del MVCS.

-Con el objetivo de posicionar positivamente al MVCS entre el público externo, se elaboró 19 planes de prensa que permitieron la difusión de 279 notas y 48 entrevistas, y 11 entrenamientos a voceros

-Se diseñó, implementó y analizó una encuesta de comunicación interna que recogió las percepciones de los servidores para mejorar la cultura organizacional.

OSDN

-Se elaboró estrategias de intervención ante el periodo de lluvias 2022.

-Se desarrollo de dos cursos virtuales "Introducción a la Gestión Reactiva en Ciudades", dirigida a GL y GR (226 certificados).

-Con el INDECI y CENEPRED, se certificó a 69 personas.

1.5 Limitaciones en el periodo a rendir

VICEMINISTERIO DE VIVIENDA Y URBANISMO

-La imposibilidad de realizar Contrato de Administración de Servicios - CAS, y la prohibición de contratar con órdenes de servicio, produjo una reducción de la capacidad operativa de las diversas direcciones y programas.

-En cuanto a la DGPPVU, la desaceleración de la actividad económica a consecuencia de la COVID 19, ha sido una limitante relevante para el desarrollo del sector inmobiliario. Asimismo, las medidas sanitarias implementadas dificultaron la ejecución de las labores de campo.

-En cuanto a la DGPRVU, adicionalmente a las limitaciones generadas por la pandemia y las normas de emergencia, en los objetivos prioritarios que son la asistencia técnica para el planeamiento urbano, es inevitable señalar que, por estas circunstancias, estos planes han tomado un período de 10 a 15 meses de desarrollo y su aprobación que es de competencia municipal, usualmente se toman un tiempo adicional, lo que merma la eficiencia de esta tarea.

-Las capacitaciones y asistencia técnica son las actividades que han tenido el mayor impacto adverso, dado que la modalidad presencial tiene un valor agregado de contacto, de mayor alcance a la modalidad virtual

-En cuanto al PMIB, escaso monitoreo a las intervenciones físicas financiadas por el MVCS y el MEF, a causa de las restricciones propias de la pandemia a causa del Covid19.

-En cuanto al PNC, las limitaciones se dan a nivel presupuestal (baja asignación), por ello se debió reprogramar acciones programadas en el I semestre del 2021 para ser logradas durante el segundo semestre 2021 en las siguientes actividades: Gobierno local con instrumentos técnicos de gestión urbana territorial, sistemas de movilidad urbana, sistemas de espacio públicos y equipamiento de usos especiales mejorados, Gobiernos ales con capacidades fortalecidas en gestión urbana, Asistencia técnica y acompañamiento en gestión del go de desastres y elaboración de estudios

-En cuanto al PNVR, la ejecución del mejoramiento de las viviendas, se han visto afectadas por factores externos, relacionados a la Emergencia Sanitaria por el COVID 19 y la coyuntura política que atraviesa el país.

-Incremento en el costo de los fletes, transportes y materiales de construcción que se han visto afectados por el

Firma digital
Firmado digitalmente por:ALVARADO LOPEZ Geiner FAU 20504743307 hard
Motivo: Soy el autor del documento
Fecha: 2022/03/31 18:42:53-0500
VIVIENDA

V°B°
Firmado digitalmente por MANRIQUE CAMPOMANES Jorge Luis FAU 20504743307 hard
Motivo: Doy Visto Bueno
Fecha: 31-03-2022 12:50:56 -05:00

incremento del costo de la gasolina y petróleo, de igual modo por el aumento progresivo del dólar.
-Renuncias de representantes de núcleos ejecutores, especialmente en el caso del tesorero del núcleo ejecutor dado que dichos cargos son asumidos en su mayoría por mujeres, es ad-honorem, e involucra el uso de tiempo que a su vez no representa un ingreso a las familias.
-Renuncias del personal profesional por la dispersión, complejidad del proyecto, temporalidad climática, que trae consigo la ampliación de plazo en la ejecución de los proyectos, lo que no le resulta rentable al profesional contratado dado que los pagos se encuentran sujetos al avance de obra.
-Intervenciones en zonas conflicto social que limitan el accionar del PNVR extendiendo los plazos de atención.
-En cuanto al PGSU, la principal limitación del Programa está en disponer de terrenos de propiedad estatal y de dominio privado, que reúnan las condiciones de accesibilidad, dotación de servicios básicos, demanda potencial, y aptitud urbana sobre los cuales se pueda promover el desarrollo de proyectos de vivienda social y sus servicios complementarios.
-Varios de los terrenos identificados no logran conseguir las certificaciones de factibilidad de servicios de agua y electrificación de parte de las Empresas Prestadoras de Servicios.
VICEMINISTERIO DE CONSTRUCCIÓN Y SANEAMIENTO
-En materia ambiental las responsabilidades del Ministerio se han incrementado progresivamente (recientemente en cambio climático); existe demora en la formulación o actualización de la regulación ambiental debido a que el Ministerio del Ambiente no tiene un conocimiento muy claro sobre las competencias del Sector Vivienda, Saneamiento y Construcción. Asimismo, diversos aspectos de la gestión ambiental no han sido suficientemente incorporados en la planificación de intervenciones sectoriales. En la tramitación de procedimientos, limitaciones en la notificación a Prestadores Municipales o Juntas Administradoras, ubicadas en zonas rurales muy alejadas.

-Disminución de solicitudes de tasaciones de bienes muebles e inmuebles, debido a la ampliación de la competencia que era exclusiva de VIVIENDA (para ejecutar las tasaciones de bienes muebles e inmuebles que le solicitan las entidades públicas) a otros sectores.

-A causa de la pandemia se limitó la continuidad de actividades presenciales como: asistencia técnica en materia de Asociaciones Público Privadas, Obras por Impuestos, gestión del riesgo de desastres y certificación de competencias a gobiernos sub nacionales, supervisiones de campo para mejorar los niveles de evaluación de los proyectos (en materia ambiental se priorizaron supervisiones de gabinete), y se afectaron los procesos de formulación de estudios y propuestas normativas en materia de construcción. Asimismo, a nivel de la ejecución de Proyectos por parte de los Programas Nacionales de Saneamiento la pandemia y las disposiciones gubernamentales vinculadas ocasionaron que los contratistas tengan problemas de abastecimiento de materiales provocando prórrogas de plazo de terminación de obra y mayores gastos generales.

-La demanda de ejecución de proyectos por parte de los gobiernos subnacionales sobrepasa la capacidad operativa y presupuestal del Programa Nacional de Saneamiento Rural, las Áreas de Gestión Territorial del PNSR tiene poca capacidad operativa y eso dificulta el desarrollo de actividades de asistencia técnica, seguimiento y monitoreo a la ejecución de obras y gestión de la prestación por parte de los gobiernos subnacionales.

-Existe una débil institucionalidad en estos gobiernos subnacionales para la gestión de la prestación de servicios se traduce en una escasa asignación presupuestal y capacidad de ejecución.

-Los Programas Nacionales de Saneamiento advierten deficiencias en los expedientes técnicos elaborados por consultores externos que retrasan el desarrollo de la ejecución de obras (incluyendo la demora en el

Firmado digitalmente por:ALVARADO LOPEZ Geiner FAU 20504743307 hard
Motivo: Soy el autor del documento
Fecha: 2022/03/31 18:42:53-0500
FIRMA DIGITAL VIVIENDA
Firmado digitalmente por MANRIQUE CAMPOMANES Jose Luis FAU 20504743307 hard
Motivo: Doy Visto Bueno
Fecha: 31-03-2022 12:50:56 -05:00

levantamiento de observaciones), se aprecia incompatibilidad entre expediente técnico y la situación en campo. Asimismo, en muchos casos, los predios ubicados en zonas de influencia de los proyectos no cuentan con saneamiento legal.

-Otros factores de demora son: la obtención de autorizaciones del ANA, DIGESA, MINCUL y otros sectores que en muchos casos tardan un año y retrasan el inicio de las obras; los conflictos sociales que dificultan y paralizan el normal desarrollo de la ejecución de las obras, principalmente en zona de selva, y a nivel de proyectos urbanos existe dificultad para obtener acreditación hídrica por oposición de junta de usuarios. El Programa Nacional de Saneamiento Urbano también ha afrontado demandas laborales de parte del Sindicado de Construcción Civil.

-Los eventos climatológicos extremos en determinados sectores de la intervención de los Programas Nacionales de Saneamiento Rural y Urbano también provocan paralización y retrasos de la ejecución de obra (por ejemplo la presencia de lluvias extraordinarias afecta los accesos).

-Algunos vacíos en el Reglamento del TUO de la Ley 29230 pueden retrasar la ejecución de los proyectos de Obras por Impuestos OxI.

SECRETARÍA GENERAL

-En cuanto a OGMEI, las medidas de distanciamiento social y la priorización de recursos para la atención sanitaria han restringido el monitoreo y seguimiento in situ; así como la normativa de prohibición de personal.

-Los pocos recursos humanos especializados para realizar análisis cualitativo y cuantitativo limitan la posibilidad de proponer y desarrollar estudios, evaluaciones y sistematizaciones.

-En cuanto a OILCC, las disposiciones impartidas por el Estado, dando prioridad al trabajo remoto para la ejecución de las actividades, durante la declaratoria de emergencia sanitaria producida por el COVID-19, ha sido una limitación para el levantamiento de información in situ, en las áreas de mayor riesgo en el MVCS.

-En cuanto a la ODGS, la imposibilidad de gestionar el reemplazo CAS y los recortes presupuestales institucionales, retardó la constitución del equipo de la ODGS que inicie con la asistencia técnica para la implementación de la nueva normativa en gestión social y prevención de conflictos aprobada el 09.07.2021 mediante Resolución Ministerial N° 195-2021-VIVIENDA, lo que también afectó sobre la organización de eventos en el marco de la implementación de estrategias de articulación.

-En cuanta a la OCI, el cambio de gobierno ha conllevado al cambio de titulares en las cuatro unidades ejecutoras que tiene el MVCS; así como la rotación y/o cambio de personal, viene repercutiendo en la recopilación de la evidencia suficiente y adecuada para el sustento de las carpetas de servicio.

-Demora en la atención de las solicitudes de información por parte de la entidad; debido a la ausencia de personal para la búsqueda de la documentación solicitada por el OCI, esto debido al trabajo remoto por la pandemia del Covid-19.

-La comunicación con dependencias, instituciones o entidades en el interior del país se dificulta cuando no tienen mecanismos como las mesas de partes virtuales.

-En el MVCS se dio prioridad al trabajo remoto mediante Resolución de Secretaría General N° 018-2021-VIVIENDA-SG de fecha 17 de marzo de 2021 que aprobó el "Plan para la vigilancia, prevención y control de COVID -19 en el Ministerio de Vivienda, Construcción y Saneamiento".

El aforo sanitario de las instalaciones del OCI fue reducido; asimismo por disposiciones de la Alta Dirección del MVCS se ha limitado la posibilidad de trabajo presencial al haberse producido casos de COVID en el personal que laboraba presencialmente en la Entidad. En este sentido, acatando las disposiciones tanto de la CGR como del MVCS se ha priorizado el trabajo remoto y mixto.

Firmado digitalmente por:ALVARADO LOPEZ Geiner FAU 20504743307 hard
Motivo: Soy el autor del documento
Fecha: 2022/03/31 18:42:53-0500
FIRMA DIGITAL VIVIENDA

Firmado digitalmente por MANRIQUE CAMPOMANES Jorge Luis FAU 20504743307 hard
Motivo: Doy Visto Bueno
Fecha: 31-03-2022 12:50:56-0500

-Dilación en la entrega de documentación resultante de requerimientos de información solicitada por las Comisiones de Control; así como de la documentación referida a las acciones adoptadas para la implementación de las recomendaciones y/o situaciones adversas

-Dilación en la entrega de Planes de Acción por parte de las cuatro (4) Unidades Ejecutoras y en otros casos se encuentran pendientes de entrega.

-En cuanto a OGEI, limitada información desagregada, especializada, oportuna, consistente y de calidad en materias de competencia del sector, lo cual implica tiempos mayores en el procesamiento, consistencia, control de calidad y el análisis respectivo.

-Se presentan situaciones que afectan el cronograma de trabajo que cada equipo de desarrollo planifica para ejecutar los proyectos de desarrollo de sistemas. Las áreas usuarias realizan las pruebas del sistema en la medida que su tiempo lo permita. Los encargados de los proyectos ante esta situación están reiterando, mediante correo, a las áreas usuarias para que realicen las pruebas oportunamente y cumplan con los plazos de implementación.

-En cuanto a OGDA, las limitaciones que hemos presentado son debido a la falta de conectividad a nivel nacional, no hemos podido atender a través de nuestra Plataforma de Trámites Digitales al 100%, pues es difícil que los ciudadanos de las zonas más alejadas del país tengan acceso a los servicios digitales desarrollados, ya que no se cuenta con los servicios de luz e internet, haciendo que se trasladen a la ciudad de Lima, para realizar sus trámites en el MVCS.

-La atención frecuente y permanente hizo que contagiemos de Covid-19 en la tercera ola, felizmente sin gravedad.

-En cuanto a OGPP, si bien se cumplen con los entregables establecidos por el CEPLAN, aún el ciclo de mejora continua no está institucionalizado dentro de cada unidad orgánica.

-Limitada capacidad operativa para fortalecer los medios de modernización en el MVCS, sumado al encargo de operativizar el sistema de control Interno.

-Limitaciones para el cumplimiento de las acciones programadas, debido a la emergencia sanitaria por el Covid-19; sin embargo, realizando el trabajo remoto y mixto, se pudo continuar con las acciones y trámites correspondientes a la gestión presupuestaria.

-Existen limitaciones en las coordinaciones con los responsables de las unidades formuladoras y unidades ejecutoras de inversiones de los gobiernos locales a cargo de la ejecución de las inversiones que financia el Ministerio a través de transferencias.

-Las restricciones presupuestales para el contrato de personal dificultaron el adecuado seguimiento de los proyectos del Sector financiados con operaciones de endeudamiento externo

-En cuanto a PP, las disposiciones impartidas por el Estado, dando prioridad al trabajo remoto para la ejecución de las actividades, durante la declaratoria de emergencia sanitaria producida por el COVID-19, ha sido una limitación en algunos momentos para realizar las acciones de defensa legal del estado. Sin embargo, ello no significo el descuido de las acciones de defensa legal del estado.

-En cuanto a OGA, la pandemia del COVID 19 ha traído como consecuencia las limitaciones para el desarrollo del trabajo presencial, lo cual ha conllevado la priorización de las labores bajo la modalidad remoto, generando algunos atrasos en la entrega de información de competencia de las áreas usuarias, los requerimientos realizados no han sido atendidos en la oportunidad que corresponde.

-La OGC gestionó un presupuesto que permita cumplir con las actividades programadas y los servicios del personal. No obstante, se requiere incrementar el presupuesto para garantizar la ejecución de las campañas de sensibilización dirigidas a la población y actores clave de acuerdo con la complejidad de los temas y las necesidades institucionales del MVCS. Se requiere además fortalecer las condiciones contractuales del equipo de profesionales de la OGC.

-Para la OSDN, las restricciones impuestas por el gobierno a causa de la pandemia y la reducción del personal

Firmado digitalmente por:ALVARADO LOPEZ Geiner FAU 20504743307 hard
Motivo: Soy el autor del documento
Fecha: 2022/03/31 18:42:53-0500
FIRMA DIGITAL VIVIENDA
Firmado digitalmente por MANRIQUE CAMPOMANES Luis FAU 20504743307 hard
Motivo: Doy Visto Bueno
Fecha: 31-03-2022 12:50:56 -05:00

limitaron la continuidad de fortalecimiento de capacidades al personal del MVCS en el marco de la Gestión del Riesgo de Desastres e instrumentos aprobados en el marco de competencia del MVCS.

1.6 Recomendaciones de mejora

VICEMINISTERIO DE VIVIENDA Y URBANISMO

-Gestionar la incorporación de mayor presupuesto que permita atender las actividades programadas de la DGADT, la implementación de la Política Nacional de Vivienda y Urbanismo y la gran demanda de familias que desean acceder al beneficio del otorgamiento de Bono Familiar Habitacional.

-En cuanto a la DGPPVU, promover la continua promoción del BFH en zonas prioritarias entre autoridades locales, entidades financieras e inversionistas

-Ampliación de opciones de financiamiento e incremento del valor del subsidio del Programa Techo Propio

-En cuanto a la DGPRVU, reforzar la plataforma y otras herramientas de comunicación virtual para ampliar la cobertura de atención a los gobiernos locales, que demandan asistencia técnica y financiera para la elaboración de sus planes urbanos

-En cuanto al PMIB, implementar ajustes en la plataforma PRESET2, a fin de mejorar el proceso de revisión de los Expedientes Técnicos presentados por los Gobiernos Locales,

-Ampliación excepcional del ámbito de intervención del PMIB, a fin de que los Centros Poblados cuya población sea igual o mayor a 1001 habitantes y posean características y/o consolidación urbana puedan ser atendidos por el Programa.

-Las obras de ejecución directa a cargo del PMIB en el marco de la RCC (Tumbes y Piura) que se encuentran con contratos resueltos, requieren de una atención prioritaria ya que están generando malestar a la población beneficiaria por cuanto la infraestructura proyectada se encuentra inconclusas y no está cumpliendo con prestar con los servicios debidos; esto conlleva al incumplimiento de los objetivos de mejorar la calidad de vida de la población objetivo.

-Seguimiento y monitoreo concurrente a la ejecución del saldo de obra Construcción de pistas y veredas en el AA.HH. Justicia Paz y Vida CUI 2049175, el mismo que se encuentra en proceso de selección.

-En cuanto al PNC, implementar acciones de coordinación permanente con personal profesional del PNC (área técnica y administrativa) para el apoyo técnico correspondiente y dar cumplimiento a la programación de gastos en el logro de las metas físicas previstas.

-Seguimiento de la programación de gasto debe ser concordante con los compromisos y obligaciones previstas en la ejecución del POI, exhortándose a las áreas usuarias y responsables el seguimiento y monitoreo de la programación de gasto en el propósito de cumplir las actividades y acciones programadas.

-Implementar un manejo especial para determinados proyectos de inversión (Olmos y Belén) dada la complejidad en su implementación, que implicaría cambios en la programación de la ejecución de estos.

-Continuar con la estandarización de formatos de reportes y comunicación interna y externa.

-Implementar indicadores de gestión en los sistemas administrativos para las actividades y proyectos del programa presupuestal 0109

-En cuanto al PNVR, fortalecer la participación de los Núcleos Ejecutores (NE) en los espacios de articulación comercial, mediante eventos organizados por el PNVR a fin de conectar a proveedores locales y nacionales con los NE que requieran adquirir materiales para la construcción de las viviendas SUMAQ WASI, generando mayor competencia y economía de escala.

-Implementar del sistema CAT, para el mejoramiento de confort térmico al interior de la vivienda rural.

-Realizar la gestión de recursos financieros oportunamente para la atención de emergencias, a fin de poder realizar la identificación y selección de familias, constitución de Núcleo Ejecutor y el mejoramiento de vivienda.

-En cuanto al PGSU, se deberá intensificar la promoción de los Programas Municipales de Vivienda (PROMUVI) a nivel nacional, con la finalidad de impulsar el acceso de familias de menores recursos a una vivienda digna.

FIRMA DIGITAL
Firmado digitalmente por:ALVARADO LOPEZ Geiner FAU 20504743307 hard
Motivo: Soy el autor del documento
Fecha: 2022/03/31 18:42:53-0500

Firmado digitalmente por MANRIQUE CAMPOMANES Jorge Luis FAU 20504743307 hard
Motivo: Doy Visto Bueno
Fecha: 31-03-2022 12:50:56 -05:00

-Fomentar que en los planes urbanos se disponga la reserva de suelo con aptitud urbana para el desarrollo de proyectos de vivienda social y sus servicios complementarios.
-Desarrollar reuniones permanentes en el marco de la "Comisión Multisectorial Permanente para la Evaluación de Predios con fines de Vivienda Social" con los actores según región, a nivel nacional a fin de mejorar la contribución de esta política a mejorar el acceso de la población de menores recursos a viviendas sociales y sus servicios complementarios.
VICEMINISTERIO DE CONSTRUCCIÓN Y SANEAMIENTO
-En materia ambiental, optimizar el uso de herramientas digitales (evaluación periódica de los mecanismos a cargo de la DGAA como el SGA y REDENAM) para facilitar el ejercicio de las funciones ambientales, así como el uso de plataformas para el desarrollo del fortalecimiento de capacidades a los Gobiernos Regionales, Locales, EPS y administrados en general, e impulsar el retorno gradual de las supervisiones de campo para mejorar los niveles de evaluación de los proyectos y meritar el inicio de la aplicación de las sanciones administrativas. Asimismo, la gestión de Opiniones Técnicas Previas con las entidades opinantes y atención de los administrados puede facilitarse con los mecanismos remotos y virtuales para mayor fluidez y reducción de plazos de atención de los expedientes
-Fortalecer la articulación con gremios del sector construcción, así como la academia para la actualización de la normativa, acorde con el avance tecnológico y gestionar la suscripción de convenios de cooperación interinstitucional y/o cooperación técnica internacional.
-Gestionar la habilitación presupuestal para mejorar la capacidad operativa de las Direcciones y Programas incluyendo la contratación de personal para funciones normativas en materia de construcción e inspecciones técnicas de seguridad en edificaciones, para realizar un adecuado seguimiento de los contratos de concesión y de la cartera de los 17 proyectos de Asociación Público-Privada (APP).
-Fortalecer los mecanismos de coordinación interinstitucional entre el Ministerio, los gobiernos regionales y locales, así como con las demás entidades vinculadas con la prestación de los servicios de saneamiento, para mejorar el cumplimiento del marco normativo, y también con las diferentes entidades que otorgan autorizaciones requeridas para la elaboración del Expediente Técnico (ANA, HIDRANDINA, Ministerio de Cultura, PROVIAS, etc.) para propiciar alianzas estratégicas con el fin de facilitar y reducir los tiempos de atención de los requerimientos de autorización.
-Fortalecer los mecanismos de coordinación interinstitucional con los gobiernos regionales y locales y las demás entidades vinculadas con la prestación de los servicios de saneamiento, para mejorar el seguimiento de los Contratos de Concesión y la fluidez en la promoción de la cartera de diecisiete (17) proyectos de Asociación Público-Privada (APP) para su viabilidad y posterior ejecución.
-Fortalecer las acciones de asistencia técnica y capacitación a unidades formuladoras y gobiernos subnacionales para la mejora de la calidad de los expedientes técnicos que se presentan para financiamiento mediante transferencias del MVCS-PNSR. Asimismo, promover y articular espacios de coordinación y concertación con Gobiernos Subnacionales y autoridades comunales para reducir los riesgos de paralización de obras por conflictos sociales.
-Establecer criterios de priorización de financiamiento para la culminación y cierre de inversiones así como para la programación y financiamiento de nuevas inversiones.
-Establecer estrategias para reducir los efectos de la pandemia en la ejecución de los proyectos, principalmente que dificultan la normal movilización de los trabajadores, así como, la adquisición oportuna de materiales e insumos para las obras.
-Intensificar las actividades de sensibilización, capacitación y asistencia técnica a gobiernos subnacionales para la gestión eficiente de las actividades del PPIS 0083. Fortalecer la capacidad operativa de las Áreas de Gestión Territorial del PNSR. Mayor asignación presupuestal para las intervenciones por emergencias.
-Gestionar una modificación del tiempo de experiencia de la entidad privada supervisora, a fin de adecuarse a la

FIRMA DIGITAL VIVIENDA
Firmado digitalmente por:ALVARADO LOPEZ Geiner FAU 20504743307 hard
Motivo: Soy el autor del documento
Fecha: 2022/03/31 18:42:53-0500
Firmado digitalmente por MANRIQUE CAMPOMANES Angel Luis FAU 20504743307 hard
Motivo: Doy Visto Bueno
Fecha: 31-03-2022 12:50:55-0500

realidad rural (modificación del numeral 102.3 del Artículo 102 del TUO del Reglamento de la Ley 29230).

-Es necesario asegurar la propiedad de los terrenos requeridos para la implementación del proyecto (saneamiento físico legal de diferentes componentes del proyecto y financiamiento). Asimismo, Velar por la acreditación de disponibilidad hídrica para el proyecto.

-Coordinar con las entidades receptoras de los Proyectos para su adecuada ejecución y posterior transferencia para su operación y mantenimiento. Debería existir no solo un convenio de cooperación suscrito entre el PNSU y los Gobiernos Locales, sino también un compromiso de responsabilidad a nivel institucional, de tal forma que se exija y obligue a la recepción de la transferencia de los proyectos ejecutados en beneficio de su localidad, y que no necesariamente sea de los proyectos ejecutados durante su gestión.

SECRETARÍA GENERAL

-En cuanto a OGMEI, implementar visitas en campo, generación de mayores asistencias técnicas y sinergias con los programas y ejecutoras del Sector, entre otros.

-Fortalecer la articulación con instituciones dedicadas a la evaluación, así como los recursos humanos para la realización de análisis cuantitativos y cualitativos en saneamiento, vivienda y urbanismo.

-En cuanto a OILCC, es fundamental asegurar la eficacia y efectividad del SGAS del MVCS y de su certificación; para ello es necesario conservar la certificación antisoborno, la entidad debe pasar por una auditoria de seguimiento anual, en la cual se deben acreditar el cumplimiento de los objetivos antisoborno, entre ellos la mejora continua de los procesos incluidos en el alcance, a través de la implementación de acciones orientadas al seguimiento y comportamiento del SGAS.

-En cuanto a ODGS, fortalecer al equipo de la ODGS, que se encargará evaluar las propuestas de protocolos o guías de intervención social en el MVCS, de forma que se efectúen talleres de asesoramiento a los equipos técnicos de cada programa, órgano, organismo público o entidad adscrita que lo solicite.

-Actualizar los instrumentos de gestión de la ODGS.

-Asegurar la continuidad del personal contratado bajo la modalidad CAS Temporal DU 083-2021, a fin de cumplir con los productos programados.

-En cuanto a OCI, que cada una de las cuatro (4) Unidades Ejecutoras designe personal de forma presencial, a fin de atender y remitir la documentación física solicitada por las comisiones de control con celeridad.

-Que el Director Ejecutivo de cada una de las Unidades Ejecutoras N° 4, 5 y 6 formalice la designación de un Coordinador de Seguimiento, a fin de agilizar la documentación relacionada a la implementación de las recomendaciones y/o situaciones adversas.

-Ampliar el ambiente/oficina destinado para el OCI, a fin de contar con mayor número de auditores en trabajo presencial, respetando el distanciamiento social y las normas de bioseguridad.

-En cuanto a OGEI, coordinar con los equipos técnicos de las Direcciones y Programas para el fortalecimiento de la gestión de información.

-Priorización del desarrollo de documentos de análisis en materias de competencia del sector.

-Contar con metodología de desarrollo de software.

-Contar con nueva directiva interna de requerimientos de sistemas.

-Contar con una arquitectura empresarial.

-En cuanto a OGDA, modernizar la estantería del Archivo Central, la cual se encuentra deteriorada por el paso del tiempo y se instalen mini racks de dos pisos, lo cual permitirá aprovechar la altura del local.

-Incrementar el número de equipos y personal para la digitalización rápida de los proyectos de gran volumen documental, lo que permitirá una derivación eficiente para su atención oportuna y eficaz.

ntinuar con el apoyo necesario para la implementación del gobierno digital en en el MVCS.

cuanto a OGPP, implementar estrategias para posicionar el ciclo de mejora continua y el planeamiento estratégico, tal como la réplica de los Talleres de PEI ¿ Lab (metodología design thinking), generación de reportes clave con los indicadores del PEI ¿ POI, y fortalecer la articulación de los procesos de planeamiento y

FIRMA DIGITAL VIVIENDA
Firmado digitalmente por:ALVARADO LOPEZ Geiner FAU 20504743307 hard
Motivo: Soy el autor del documento
Fecha: 2022/03/31 18:42:53-0500
V°B°
Firmado digitalmente por MANRIQUE CAMPOMANES Cesar Luis FAU 20504743307 hard
Motivo: Doy Visto Bueno
Fecha: 31-03-2022 12:50:56 -05:00

presupuesto.

-Fortalecer la capacidad operativa y programar acciones que implemente los medios de modernización (medios como: la simplificación administrativa, la calidad en las regulaciones, el gobierno abierto, la coordinación interinstitucional, la estructura, organización y funcionamiento del estado, la mejora en la productividad, la gestión de procesos, la evaluación de riesgos de gestión, la gestión del conocimiento y Calidad de los bienes y servicios), en coordinación con las iniciativas de otros órganos o programas.

-Mantener las reuniones de trabajo virtuales, con la finalidad de compartir criterios que permitan la optimización de labores y realizar el seguimiento de cada una de las etapas presupuestales.

-Propiciar un rol más activo de las CAC a nivel nacional, a fin de que contribuyan mayor grado en el seguimiento de la actualización de los registros de las inversiones en el Banco de Inversiones.

-Mantener una coordinación permanente con las áreas técnicas y con los responsables de las Unidades Formuladoras y Ejecutoras de las Intervenciones con Operaciones de Endeudamiento Externo, Cooperación Internacional No Reembolsable, así como con los Órganos y Unidades Orgánicas que participan en los temas relacionados a los Asuntos Internacionales del MVCS.

-Promover y participar en reuniones virtuales con el MEF, MRE, APCI, las Fuentes Cooperantes y las áreas técnicas competentes, a fin de gestionar con celeridad los procesos que conlleven a la suscripción de Convenios de Cooperación.

-En cuanto a PP, adoptar medidas para el empleo de las plataformas digitales y/o virtuales para asistir a las diversas diligencias, audiencias, informes orales, entre otros en las diversas instancias administrativas, judiciales, arbitrales y/o de conciliación.

-Seguir empleando todos los recursos informáticos disponibles para la ejecución de las diversas acciones de defensa jurídica con la finalidad de salvaguardar los derechos e intereses del sector Vivienda.

-En cuanto a OGA, fomentar la capacitación del personal de las distintas áreas usuarias para la optimización en el desarrollo de las funciones, principalmente en temas relacionadas a contrataciones públicas.

-Generar sinergias con las diferentes dependencias de la entidad para el cumplimiento de las metas institucionales conforme a los Planes aprobados.

-En cuanto a OGC, gestionar un mayor presupuesto para garantizar las campañas publicitarias desde una mirada estratégica -educativa. Además, para sostener al equipo técnico.

-Fortalecer la coordinación con la Oficina General de Gestión de Recursos Humanos para uniformizar la comunicación interna a nivel de contenido y de forma.

-Evaluar la actualización de la Directiva General N° 006-2018-VIVIENDA "Gestión de crisis en el Ministerio de Vivienda, Construcción y Saneamiento" con el fin de mejorar su contenido.

-En cuanto a OSDN, continuar realizando y gestionando el fortalecimiento de capacidades al personal del MVCS; así como, a los GGLL y GGRR sobre la Gestión del Riesgo de Desastres e instrumentos aprobados en el marco de competencia del MVCS.

Firmado digitalmente por:ALVARADO LOPEZ Geiner FAU 20504743307 hard
Motivo: Soy el autor del documento
Fecha: 2022/03/31 18:42:53-0500
FIRMA DIGITAL VIVIENDA

V°B°
Firmado digitalmente por MANRIQUE CAMPOMANES Jorge Luis FAU 20504743307 hard
Motivo: Doy Visto Bueno
Fecha: 31-03-2022 12:50:56 -05:00

Firmado digitalmente por MANRIQUE CAMPOMANES Jorge Luis FAU 20504743307 hard
Motivo: Doy Visto Bueno
Fecha: 31-03-2022 12:50:56 -05:00

FIRMA DIGITAL
VIVIENDA
Firmado digitalmente por:ALVARADO LOPEZ Geiner FAU 20504743307 hard
Motivo: Soy el autor del documento
Fecha: 2022/03/31 18:42:53-0500

ÓN I: INFORMACIÓN DE SISTEMAS DE GESTIÓN PÚBLICA

Comprende la información relevante de los 11 Sistemas Administrativos del estado mediante los cuales se organizan las actividades de la administración pública y que tienen por finalidad promover la eficacia y eficiencia siendo de aplicación nacional; Planeamiento Estratégico, Presupuesto Público, Inversión Pública, Abastecimiento, Contabilidad, Tesorería, Endeudamiento Público, Gestión de Recursos Humanos, Defensa Judicial del Estado, Control y Modernización de la Gestión Pública.

1. Sistema Nacional de Planeamiento Estratégico

1.1. Información General del PEI (REGISTRADO POR PLIEGO)

Horizonte temporal del PEI			
Año Inicio	2020	Año Fin	2024
Resolución que aprueba el PEI vigente	Resolución Ministerial N°341-2020-VIVIENDA	Fecha de resolución	30/12/2020
Informe técnico CEPLAN	INFORME TECNICO N° D000249-2020-CEPLAN-DNCPPEI	Fecha de informe técnico	18/12/2020
Cantidad objetivos estratégicos institucionales del PEI	8	Cantidad objetivos estratégicos Institucionales del PEI con ejecución presupuestal	8
Link del PEI en el portal de transparencia estándar	https://ww3.vivienda.gob.pe/manuales/PEI.html		

1.2. Presupuesto asignado a objetivos estratégicos institucionales del plan estratégico institucional (PEI)

N°	Unidad ejecutora responsable	Código de OEI	Descripción del OEI	Período reportado	POI Modificado consistente con el PIA	PIM	POI Modificado (en ejecución)	Devengado
	A	B	C	D	E	F	G	H

Firmado digitalmente por MANRIQUE CAMPOMANES Jorge Luis FAU 20504743307 hard
Motivo: Doy Visto Bueno
Fecha: 31-03-2022 12:50:56 -05:00

FIRMA DIGITAL
VIVIENDA
Firmado digitalmente por:ALVARADO LOPEZ Geiner FAU 20504743307 hard
Motivo: Soy el autor del documento
Fecha: 2022/03/31 18:42:53-0500

1	MINISTERIO DE VIVIENDA, CONSTRUCCIÓN Y SANEAMIENTO	OEI.01	INCREMENTAR EL ACCESO A LOS SERVICIOS DE SANEAMIENTO; SOSTENIBLES Y DE CALIDAD; DE LA POBLACIÓN DEL ÁMBITO URBANO.	2021	1,093,044,259.20	992,265,589.99	992,265,589.99	947,666,702.72
2	MINISTERIO DE VIVIENDA, CONSTRUCCIÓN Y SANEAMIENTO	OEI.02	INCREMENTAR EL ACCESO A LOS SERVICIOS DE SANEAMIENTO; SOSTENIBLES Y DE CALIDAD; DE LA POBLACIÓN DEL ÁMBITO RURAL.	2021	477,785,593.36	514,879,997.24	514,879,997.24	425,746,087.48
3	MINISTERIO DE VIVIENDA, CONSTRUCCIÓN Y SANEAMIENTO	OEI.03	PROMOVER LA CONSTRUCCIÓN DE EDIFICACIONES E INFRAESTRUCTURA URBANA SEGURAS; ACCESIBLES Y SOSTENIBLES EN BENEFICIO DE LA POBLACIÓN A NIVEL NACIONAL	2021	1,136,577.00	1,372,086.00	1,372,086.00	1,299,520.03
4	MINISTERIO DE VIVIENDA, CONSTRUCCIÓN Y SANEAMIENTO	OEI.08	MODERNIZAR LA GESTIÓN INSTITUCIONAL DEL MVCS	2021	109,186,357.00	85,567,684.00	85,567,684.00	79,925,374.78
5	MINISTERIO DE VIVIENDA, CONSTRUCCIÓN Y SANEAMIENTO	OEI.05	INCREMENTAR EL ACCESO A VIVIENDAS ADECUADAS Y SEGURAS DE LA POBLACIÓN DEL ÁMBITO URBANO.	2021	849,928,186.44	1,627,808,892.77	1,627,808,892.77	1,627,573,869.41
6	MINISTERIO DE VIVIENDA, CONSTRUCCIÓN Y SANEAMIENTO	OEI.06	INCREMENTAR EL ACCESO A VIVIENDAS ADECUADAS Y SEGURAS DE LA POBLACIÓN DEL ÁMBITO RURAL.	2021	239,634,194.00	319,971,591.00	319,971,591.00	314,970,644.18
7	MINISTERIO DE VIVIENDA, CONSTRUCCIÓN Y SANEAMIENTO	OEI.07	FORTALECER LA GESTIÓN DEL RIESGO DE DESASTRES Y LA ADAPTACIÓN AL CAMBIO CLIMÁTICO.	2021	30,855,059.00	109,859,331.00	109,859,331.00	81,486,576.49

Firmado digitalmente por MANRIQUE CAMPOMANES Jorge Luis FAU 20504743307 hard
Motivo: Doy Visto Bueno
Fecha: 31-03-2022 12:50:56 -05:00

FIRMA DIGITAL
VIVIENDA
Firmado digitalmente por:ALVARADO LOPEZ Geiner FAU 20504743307 hard
Motivo: Soy el autor del documento
Fecha: 2022/03/31 18:42:53-0500

8	MINISTERIO DE VIVIENDA, CONSTRUCCIÓN Y SANEAMIENTO	OEI.04	MEJORAR EL ORDENAMIENTO Y DESARROLLO URBANO SOSTENIBLE Y ACCESIBLE DE LOS CENTROS POBLADOS.	2021	143,619,302.00	80,006,624.00	80,006,624.00	44,281,331.58

Nota:

A, B y C provienen de la información PEI. Información corresponde a pliegos presupuestales.

D, es ingresado por el usuario al momento de crear el informe de rendición de cuentas.

E, F,G y H provienen de la información del POI.

Reglas:

A, B y C son obtenidos de la información del PEI.

E es obtenida de la columna Total Fn(CS) de información del POI y se agrupan por objetivo estratégico y pliego presupuestal.

G es obtenida de la columna Total Fn(RE) de información del POI y se agrupan por objetivo estratégico y pliego presupuestal.

H es obtenida de la columna Total Fn(SE) de información del POI y se agrupan por objetivo estratégico y pliego presupuestal.

Leyenda:

A: La unidad ejecutora responsable corresponde a la unidad ejecutora responsable del primer indicador de la primera acción estratégica institucional del objetivo estratégico institucional.

1.3. Cumplimiento de metas de indicadores de objetivos estratégicos institucional del plan estratégico institucional (PEI)

N°	Unidad Ejecutora responsable	Código de Objetivo Estratégico Institucional	Descripción del Objetivo Estratégico Institucional	Código del indicador	Nombre del Indicador	Unidad de Medida	Línea Base Año (*)	Línea Base Valor (*)	Periodo reportado	Valor esperado del indicador al final del período reportado	Valor obtenido del indicador al final del período reportado	% de avance del indicador en el período reportado	Unidad Orgánica Responsable
	A	B	C	D	E	F	G	H	I	J	K	L	M

Firmado digitalmente por MANRIQUE CAMPOMANES Jorge Luis FAU 20504743307 hard
Motivo: Doy Visto Bueno
Fecha: 31-03-2022 12:50:56 -05:00

FIRMA DIGITAL
VIVIENDA
Firmado digitalmente por:ALVARADO LOPEZ Geiner FAU 20504743307 hard
Motivo: Soy el autor del documento
Fecha: 2022/03/31 18:42:53-0500

1	MINISTERIO DE VIVIENDA, CONSTRUCCIÓN Y SANEAMIENTO	OEI.03	PROMOVER LA CONSTRUCCIÓN DE EDIFICACIONES E INFRAESTRUCTURA URBANA SEGURAS; ACCESIBLES Y SOSTENIBLES EN BENEFICIO DE LA POBLACIÓN A NIVEL NACIONAL	IND.02.OEI.03	NÚMERO DE EDIFICACIONES Y HABILITACIONES URBANAS ADICIONALES, REGISTRADAS EN EL MVCS COMO EDIFICACIÓN O HABILITACIÓN URBANA SOSTENIBLE.	NÚMERO	2018	0.00	2021	400.00	0.00	0.00	04.02-DIRECCION GENERAL DE POLITICAS Y REGULACION EN CONSTRUCCION Y SANEAMIENTO
2	MINISTERIO DE VIVIENDA, CONSTRUCCIÓN Y SANEAMIENTO	OEI.01	INCREMENTAR EL ACCESO A LOS SERVICIOS DE SANEAMIENTO; SOSTENIBLES Y DE CALIDAD; DE LA POBLACIÓN DEL ÁMBITO URBANO.	IND.01.OEI.01	PORCENTAJE DE LA POBLACIÓN DEL ÁMBITO URBANO QUE ACCEDE AL SERVICIO DE AGUA POTABLE MEDIANTE RED PÚBLICA CON INTERVENCIÓN DIRECTA DEL MVCS.	PORCENTAJE	2018	0.03	2021	0.10	0.01	12.00	04.03-DIRECCION GENERAL DE PROGRAMAS Y PROYECTOS EN CONSTRUCCION Y SANEAMIENTO

Firmado digitalmente por MANRIQUE CAMPOMANES Jorge Luis FAU 20504743307 hard
Motivo: Doy Visto Bueno
Fecha: 31-03-2022 12:50:56 -05:00

FIRMA DIGITAL
VIVIENDA
Firmado digitalmente por:ALVARADO LOPEZ Geiner FAU 20504743307 hard
Motivo: Soy el autor del documento
Fecha: 2022/03/31 18:42:53-0500

3	MINISTERIO DE VIVIENDA, CONSTRUCCIÓN Y SANEAMIENTO	OEI.07	FORTALECER LA GESTIÓN DEL RIESGO DE DESASTRES Y LA ADAPTACIÓN AL CAMBIO CLIMÁTICO.	IND.01.OEI.07	PORCENTAJE DE UNIDADES ORGÁNICAS Y PROGRAMAS DEL MVCS QUE PARTICIPAN EN EL PP 0068 Y MUESTRAN UNA EJECUCIÓN ANUAL MAYOR AL 80%.	PORCENTAJE	2018	50.00	2021	75.00	71.40	95.20	02.08-OFICINA GENERAL DE PLANEAMIENTO Y PRESUPUESTO
4	MINISTERIO DE VIVIENDA, CONSTRUCCIÓN Y SANEAMIENTO	OEI.08	MODERNIZAR LA GESTIÓN INSTITUCIONAL DEL MVCS	IND.01.OEI.08	PORCENTAJE DE METAS DE MODERNIZACIÓN DE LA GESTIÓN INSTITUCIONAL DEL MVCS CUMPLIDAS.	PORCENTAJE	2019	66.70	2021	72.70	27.30	37.55	02.08-OFICINA GENERAL DE PLANEAMIENTO Y PRESUPUESTO

Firmado digitalmente por MANRIQUE CAMPOMANES Jorge Luis FAU 20504743307 hard
Motivo: Doy Visto Bueno
Fecha: 31-03-2022 12:50:56 -05:00

FIRMA DIGITAL
VIVIENDA
Firmado digitalmente por:ALVARADO LOPEZ Geiner FAU 20504743307 hard
Motivo: Soy el autor del documento
Fecha: 2022/03/31 18:42:53-0500

5	MINISTERIO DE VIVIENDA, CONSTRUCCIÓN Y SANEAMIENTO	OEI.01	INCREMENTAR EL ACCESO A LOS SERVICIOS DE SANEAMIENTO; SOSTENIBLES Y DE CALIDAD; DE LA POBLACIÓN DEL ÁMBITO URBANO.	IND.02.OEI.01	PORCENTAJE DE LA POBLACIÓN DEL ÁMBITO URBANO QUE ACCEDE AL SERVICIO DE ALCANTARILLADO U OTRAS FORMAS DE DISPOSICIÓN SANITARIA DE EXCRETAS CON INTERVENCIÓN DIRECTA DEL MVCS.	PORCENTAJE	2018	0.03	2021	0.08	0.01	15.00	04.03-DIRECCION GENERAL DE PROGRAMAS Y PROYECTOS EN CONSTRUCCION Y SANEAMIENTO
6	MINISTERIO DE VIVIENDA, CONSTRUCCIÓN Y SANEAMIENTO	OEI.02	INCREMENTAR EL ACCESO A LOS SERVICIOS DE SANEAMIENTO; SOSTENIBLES Y DE CALIDAD; DE LA POBLACIÓN DEL ÁMBITO RURAL.	IND.01.OEI.02	PORCENTAJE DE LA POBLACIÓN DEL ÁMBITO RURAL QUE ACCEDE AL SERVICIO DE AGUA POTABLE CON INTERVENCIÓN DIRECTA DEL MVCS.	PORCENTAJE	2018	0.72	2021	1.31	0.44	33.59	04.03-DIRECCION GENERAL DE PROGRAMAS Y PROYECTOS EN CONSTRUCCION Y SANEAMIENTO

Firmado digitalmente por MANRIQUE CAMPOMANES Jorge Luis FAU 20504743307 hard
Motivo: Doy Visto Bueno
Fecha: 31-03-2022 12:50:56 -05:00

FIRMA DIGITAL
VIVIENDA
Firmado digitalmente por:ALVARADO LOPEZ Geiner FAU 20504743307 hard
Motivo: Soy el autor del documento
Fecha: 2022/03/31 18:42:53-0500

7	MINISTERIO DE VIVIENDA, CONSTRUCCIÓN Y SANEAMIENTO	OEI.06	INCREMENTAR EL ACCESO A VIVIENDAS ADECUADAS Y SEGURAS DE LA POBLACIÓN DEL ÁMBITO RURAL.	IND.02.OEI.06	PORCENTAJE DE FAMILIAS RURALES EN CONDICIÓN DE POBREZA O POBREZA EXTREMA QUE USAN ADECUADAMENTE SUS VIVIENDAS MEJORADAS A UN AÑO DE ENTREGA	PORCENTAJE	2018	0.00	2021	22.00	71.00	322.73	03.08-PROGRAMA NACIONAL DE VIVIENDA RURAL
8	MINISTERIO DE VIVIENDA, CONSTRUCCIÓN Y SANEAMIENTO	OEI.05	INCREMENTAR EL ACCESO A VIVIENDAS ADECUADAS Y SEGURAS DE LA POBLACIÓN DEL ÁMBITO URBANO.	IND.01.OEI.05	PORCENTAJE DE FAMILIAS EN EL ÁMBITO URBANO DE NIVEL SOCIOECONÓMICO C, D Y E QUE CUENTAN CON UNA VIVIENDA ADECUADA Y SEGURA.	PORCENTAJE	2018	3.10	2021	6.80	5.62	82.65	03.03-DIRECCION GENERAL DE PROGRAMAS Y PROYECTOS EN VIVIENDA Y URBANISMO

Firmado digitalmente por MANRIQUE CAMPOMANES Jorge Luis FAU 20504743307 hard
Motivo: Doy Visto Bueno
Fecha: 31-03-2022 12:50:56 -05:00

FIRMA DIGITAL
VIVIENDA
Firmado digitalmente por:ALVARADO LOPEZ Geiner FAU 20504743307 hard
Motivo: Soy el autor del documento
Fecha: 2022/03/31 18:42:53-0500

9	MINISTERIO DE VIVIENDA, CONSTRUCCIÓN Y SANEAMIENTO	OEI.06	INCREMENTAR EL ACCESO A VIVIENDAS ADECUADAS Y SEGURAS DE LA POBLACIÓN DEL ÁMBITO RURAL.	IND.01.OEI.06	PORCENTAJE DE FAMILIAS RURALES EN CONDICIÓN DE POBREZA Y POBREZA EXTREMA QUE CUENTAN CON UNA VIVIENDA ADECUADA Y SEGURA.	PORCENTAJE	2018	13.10	2021	50.40	37.70	74.80	03.08-PROGRAMA NACIONAL DE VIVIENDA RURAL
10	MINISTERIO DE VIVIENDA, CONSTRUCCIÓN Y SANEAMIENTO	OEI.04	MEJORAR EL ORDENAMIENTO Y DESARROLLO URBANO SOSTENIBLE Y ACCESIBLE DE LOS CENTROS POBLADOS.	IND.01.OEI.04	PORCENTAJE DE GOBIERNOS LOCALES PROVINCIALES QUE CUENTAN CON PLANES DE ACONDICIONAMIENTO TERRITORIAL (PAT) ELABORADOS EN CONVENIO CON EL MVCS.	PORCENTAJE	2018	8.20	2021	38.30	18.87	49.27	03.02-DIRECCION GENERAL DE POLITICAS Y REGULACION EN VIVIENDA Y URBANISMO

Firmado digitalmente por MANRIQUE CAMPOMANES Jorge Luis FAU 20504743307 hard
Motivo: Doy Visto Bueno
Fecha: 31-03-2022 12:50:56 -05:00

FIRMA DIGITAL
VIVIENDA
Firmado digitalmente por:ALVARADO LOPEZ Geiner FAU 20504743307 hard
Motivo: Soy el autor del documento
Fecha: 2022/03/31 18:42:53-0500

11	MINISTERIO DE VIVIENDA, CONSTRUCCIÓN Y SANEAMIENTO	OEI.03	PROMOVER LA CONSTRUCCIÓN DE EDIFICACIONES E INFRAESTRUCTURA URBANA SEGURAS; ACCESIBLES Y SOSTENIBLES EN BENEFICIO DE LA POBLACIÓN A NIVEL NACIONAL	IND.01.OEI.03	PORCENTAJE DE VIVIENDAS QUE HAN SIDO CONSTRUIDAS A TRAVÉS DE PROCESOS FORMALES	PORCENTAJE	2018	16.70	2021	17.50	0.00	0.00	04.02-DIRECCION GENERAL DE POLITICAS Y REGULACION EN CONSTRUCCION Y SANEAMIENTO
12	MINISTERIO DE VIVIENDA, CONSTRUCCIÓN Y SANEAMIENTO	OEI.04	MEJORAR EL ORDENAMIENTO Y DESARROLLO URBANO SOSTENIBLE Y ACCESIBLE DE LOS CENTROS POBLADOS.	IND.02.OEI.04	PORCENTAJE DE GOBIERNOS LOCALES CON PLANES DE DESARROLLO URBANO (PDU) ELABORADOS EN CONVENIO CON EL MVCS.	PORCENTAJE	2018	2.30	2021	7.20	4.21	58.47	03.02-DIRECCION GENERAL DE POLITICAS Y REGULACION EN VIVIENDA Y URBANISMO
13	MINISTERIO DE VIVIENDA, CONSTRUCCIÓN Y SANEAMIENTO	OEI.04	MEJORAR EL ORDENAMIENTO Y DESARROLLO URBANO SOSTENIBLE Y ACCESIBLE DE LOS CENTROS POBLADOS.	IND.03.OEI.04	PORCENTAJE DE GOBIERNOS LOCALES CAPACITADOS CUYAS SEDES MUNICIPALES SE ADECUAN A CRITERIOS DE ACCESIBILIDAD.	PORCENTAJE	2019	1.00	2021	14.80	4.59	31.01	03.04-DIRECCION GENERAL DE ACCESIBILIDAD Y DESARROLLO TECNOLOGICO

Firmado digitalmente por MANRIQUE CAMPOMANES Jorge Luis FAU 20504743307 hard
Motivo: Doy Visto Bueno
Fecha: 31-03-2022 12:50:56 -05:00

FIRMA DIGITAL
VIVIENDA
Firmado digitalmente por:ALVARADO LOPEZ Geiner FAU 20504743307 hard
Motivo: Soy el autor del documento
Fecha: 2022/03/31 18:42:53-0500

14	MINISTERIO DE VIVIENDA, CONSTRUCCIÓN Y SANEAMIENTO	OEI.02	INCREMENTAR EL ACCESO A LOS SERVICIOS DE SANEAMIENTO; SOSTENIBLES Y DE CALIDAD; DE LA POBLACIÓN DEL ÁMBITO RURAL.	IND.02.OEI.02	PORCENTAJE DE LA POBLACIÓN DEL ÁMBITO RURAL QUE ACCEDE A SERVICIOS DE ALCANTARILLADO U OTRAS FORMAS DE DISPOSICIÓN SANITARIA DE EXCRETAS CON INTERVENCIÓN DIRECTA DEL MVCS.	PORCENTAJE	2018	0.74	2021	1.42	0.59	41.55	04.03-DIRECCION GENERAL DE PROGRAMAS Y PROYECTOS EN CONSTRUCCION Y SANEAMIENTO

Ver Anexo 1.1 al 1.2 (Adjunto en PDF)

Nota:

(*) Línea Base - Valor. Es el valor del indicador de objetivo estratégico previo a la entrada en vigor del Plan Estratégico Institucional de la Entidad.

Reglas:

Columnas de la A a la M, provienen de la información PEI.

Columnas de la G a la L, provienen directamente de CEPLAN, no requieren cálculos.

Leyenda:

A: La unidad ejecutora responsable corresponde a la unidad ejecutora responsable de cada indicador de acción estratégica institucional de objetivo estratégico institucional.

F: POI modificado consistente con el PIA: Plan Operativo Institucional consistente con el Presupuesto Institucional de Apertura.

G: PIM: Presupuesto actualizado de la entidad a consecuencia de las modificaciones presupuestarias, tanto a nivel institucional como a nivel funcional programático, efectuadas durante el año fiscal a partir del PIA.

H: POI Modificado en Ejecución: Plan Operativo Institucional Modificado en Ejecución registrado por la entidad en el aplicativo CEPLAN.

I: Devengado: Fase del registro del gasto donde se registra la obligación de pago a consecuencia del compromiso respectivo contraído.

2. Sistema Nacional de Presupuesto Público

N°	Ejecutora	Año	PIA	PIM	Compromiso	Devengado	Girado	Avance % Compromiso	Avance % Devengado	Avance % Girado
	TOTAL GENERAL		2,945,189,528.00	3,731,731,796.00	1,316,621,279.80	1,589,120,128.33	1,611,258,971.21	35.3	42.6	43.2

Firmado digitalmente por MANRIQUE CAMPOMANES Jorge Luis FAU 20504743307 hard
Motivo: Doy Visto Bueno
Fecha: 31-03-2022 12:50:56 -05:00

FIRMA DIGITAL
VIVIENDA
Firmado digitalmente por:ALVARADO LOPEZ Geiner FAU 20504743307 hard
Motivo: Soy el autor del documento
Fecha: 2022/03/31 18:42:53-0500

	PROGRAMA NACIONAL DE SANEAMIENTO URBANO	2021	399,366,622.00	366,210,542.00	137,961,340.74	188,355,651.20	197,414,611.92	37.6	51.4	53.9
2	PROGRAMA NACIONAL DE SANEAMIENTO RURAL	2021	441,555,781.00	526,485,450.00	105,803,622.00	255,141,477.00	261,920,325.00	20.0	48.4	49.7
3	PROGRAMA AGUA SEGURA PARA LIMA Y CALLAO	2021	216,182,585.00	389,555,136.00	159,930,265.00	214,062,723.00	220,616,102.00	41.0	54.9	56.6
4	MINISTERIO DE VIVIENDA, CONSTRUCCIÓN Y SANEAMIENTO	2021	1,888,084,540.00	2,449,480,668.00	912,926,052.06	931,560,277.13	931,307,932.29	37.2	38.0	38.0

Ver Anexo 2.1 al 2.4 (Adjunto en PDF)

Nota: Se toman en consideración las denominaciones usadas en sistema de consulta amigable del SIAF.

Reglas: La información se carga automáticamente en base a los rangos de fecha del periodo del informe (año-mes, inicio-fin)

3. Sistema Nacional de Programación Multianual y Gestión de Inversiones

3.1. Inversión pública

N°	Unidad Ejecutora Presupuestal	Cantidad total de inversiones cerradas	Cantidad total inversiones Activas	Costo Total de las inversiones activas	Monto devengado acumulado de las inversiones activas	Monto devengado de las inversiones activas del periodo reportado
	TOTAL GENERAL	148	2 192	16,045,424,920.77	5,112,334,878.95	540,877,403.94
1	PROGRAMA NACIONAL DE SANEAMIENTO URBANO	0	469	7,573,616,003.85	999,910,719.14	187,653,581.66
2	PROGRAMA NACIONAL DE SANEAMIENTO RURAL	148	1 705	5,202,378,333.80	2,371,241,018.32	323,610,010.30
3	PROGRAMA AGUA SEGURA PARA LIMA Y CALLAO	0	7	1,262,323,862.70	1,091,232,349.17	24,743,792.27
4	MINISTERIO DE VIVIENDA, CONSTRUCCIÓN Y SANEAMIENTO	0	11	2,007,106,720.42	649,950,792.32	4,870,019.71

Ver Anexo 3.1 (Adjunto en PDF)

Nota: Se toman en consideración las denominaciones usadas en sistema de consulta avanzada del MEF, debido a la variedad de tipos de formatos que existen en el Banco de Inversiones

Reglas: La cantidad de inversiones que forman parte del reporte, se conforma de todas las inversiones en estado Activo a la fecha de corte, más las inversiones con estado Cerrado dentro de periodo a rendir

Firmado digitalmente por MANRIQUE CAMPOMANES Jorge Luis FAU 20504743307 hard
Motivo: Doy Visto Bueno
Fecha: 31-03-2022 12:50:56 -05:00

FIRMA DIGITAL
VIVIENDA
Firmado digitalmente por:ALVARADO LOPEZ Geiner FAU 20504743307 hard
Motivo: Soy el autor del documento
Fecha: 2022/03/31 18:42:53-0500

3.2. Obras públicas

N°	Unidad Ejecutora Presupuestal	Cantidad de obras	Cantidad de obras en Ejecución	Cantidad de obras Sin Ejecución	Cantidad de obras Finalizadas	Cantidad de obras Paralizadas	Monto Total de Exp. Técnico	Montos Total Adicionales al Exp. Técnico	Monto Valorizado Real
	TOTAL GENERAL	1 631	173	34	1 359	65	5,987,834,439.56	129,959,300.23	3,723,416,703.34
1	PROGRAMA NACIONAL DE SANEAMIENTO URBANO	465	65	8	384	8	1,633,511,934.86	9,442,286.08	537,089,870.36
2	PROGRAMA NACIONAL DE SANEAMIENTO RURAL	1 150	103	25	974	48	2,687,085,869.00	20,901,653.00	2,010,201,879.00
3	PROGRAMA AGUA SEGURA PARA LIMA Y CALLAO	7	4	0	0	3	976,740,209.91	84,692,012.31	676,237,140.12
4	MINISTERIO DE VIVIENDA, CONSTRUCCIÓN Y SANEAMIENTO	9	1	1	1	6	690,496,425.79	14,923,348.84	499,887,813.86

Ver Anexo 3.2 (Adjunto en PDF)

4. Sistema Nacional de Contabilidad (REGISTRADO POR PLIEGO)

4.1. MINISTERIO DE VIVIENDA, CONSTRUCCIÓN Y SANEAMIENTO

INFORMACIÓN FINANCIERA

4.1.1 Estados de situación Financiera por pliego.

Ver Anexo 4.1: EF-1(Adjunto en PDF)

Activo Corriente	1,301,707,996.55	Pasivo Corriente	1,449,751,248.90
Activo No Corriente	6,606,853,999.46	Pasivo No Corriente	277,240,841.96
		Patrimonio	6,181,569,905.15
Total Activo	7,908,561,996.01	**Total Pasivo y Patrimonio)**	7,908,561,996.01

4.1.2 Estados de Gestión por pliego.

Ver Anexo 4.2: EF-2 (Adjunto en PDF)

Firmado digitalmente por MANRIQUE CAMPOMANES Jorge Luis FAU 20504743307 hard
Motivo: Doy Visto Bueno
Fecha: 31-03-2022 12:50:56 -05:00

FIRMA DIGITAL
VIVIENDA
Firmado digitalmente por:ALVARADO LOPEZ Geiner FAU 20504743307 hard
Motivo: Soy el autor del documento
Fecha: 2022/03/31 18:42:53-0500

Ingresos	2,695,848,522.65
Costos y Gastos	-4,355,799,473.62
Resultado del Ejercicio Superávit (Déficit)	-1,659,950,950.97

4.1.3 Estado de Cambios de Patrimonio Neto por pliego.

Ver Anexo 4.3: EF-3 (Adjunto en PDF)

Hacienda Nacional	2,883,245,228.48
Hacienda Nacional Adicional	17,347,587.98
Resultados No Realizados	3,434,131,720.27
Reservas	0.00
Resultados Acumulados	-153,154,631.58
Total	**6,181,569,905.15**

4.1.4 Estado de Flujo de Efectivo por pliego.

Ver Anexo 4.4: EF-3 (Adjunto en PDF)

A.	**ACTIVIDADES DE OPERACIÓN**	
	Entradas de Efectivo	2,537,175,521.61
	(-) Salidas de Efectivo	-2,519,682,077.58
	Aumento (Disminución) del Efectivo y Equivalentes al Efectivo	17,493,444.03
B.	**ACTIVIDADES DE INVERSIÓN**	
	Entradas de Efectivo	0.00
	(-) Salidas de Efectivo	-17,325,120.62
	Aumento (Disminución) del Efectivo y Equivalentes al Efectivo	-17,325,120.62
C.	**ACTIVIDADES DE FINANCIAMIENTO**	
	Entradas de Efectivo	0.00
	(-) Salidas de Efectivo	0.00
	Aumento (Disminución) del Efectivo y Equivalentes al Efectivo	0.00
D.	**Total Aumento (Disminución) del Efectivo y Equivalentes al Efectivo**	168,323.41

Firmado digitalmente por MANRIQUE CAMPOMANES Jorge Luis FAU 20504743307 hard
Motivo: Doy Visto Bueno
Fecha: 31-03-2022 12:50:56 -05:00

FIRMA DIGITAL
VIVIENDA
Firmado digitalmente por:ALVARADO LOPEZ Geiner FAU 20504743307 hard
Motivo: Soy el autor del documento
Fecha: 2022/03/31 18:42:53-0500

E.	Diferencia de Cambio	0.00
F.	Saldo Efectivo y Equivalentes al efectivo al inicio del ejercicio	49,887,237.68
G.	Saldo Efectivo y Equivalentes al efectivo al finalizar el ejercicio	50,055,561.09

NOTA: Para fines de este Anexo, la información a presentar, corresponde a la del semestre culminado al 30 de junio de 2021 con una sola columna (periodo que se informa).

INFORMACIÓN PRESUPUESTARIA

4.1.5 PP-1 Presupuesto Institucional de Ingresos

Ver Anexo 4.5 : PP-1 (Adjunto en PDF)

	Presupuesto Institucional de Apertura	Presupuesto Institucional Modificado
Recursos Ordinarios	1,241,842,091.00	2,113,489,888.00
Recursos Directamente Recaudados	8,800,795.00	15,715,131.00
Recursos por Operaciones Oficiales de Crédito	632,588,092.00	362,164,574.00
Donaciones y Transferencias	4,853,562.00	11,283,280.00
Recursos Determinados	0.00	0.00
Total	**1,888,084,540.00**	**2,502,652,873.00**

4.1.6 PP-2 Presupuesto Institucional de Gastos

Ver Anexo 4.6: PP-2 (Adjunto en PDF)

	Presupuesto Institucional de Apertura	Presupuesto Institucional Modificado
Recursos Ordinarios	1,241,842,091.00	2,113,489,888.00
Recursos Directamente Recaudados	8,800,795.00	15,715,131.00
Recursos por Operaciones Oficiales de Crédito	632,588,092.00	308,992,369.00
Donaciones y Transferencias	4,853,562.00	11,283,280.00
Recursos Determinados	0.00	0.00
Total	**1,888,084,540.00**	**2,449,480,668.00**

4.1.7 EP-1 Estado de Ejecución del Presupuesto de Ingresos y Gastos

Ver Anexo 4.7 – EP-1 (Adjunto en PDF)

INGRESOS	Acumulado	GASTOS	Acumulado
Recursos Ordinarios	2,097,385,971.68	Recursos Ordinarios	2,097,385,971.68
Recursos Directamente Recaudados	15,924,200.67	Recursos Directamente Recaudados	11,604,682.69
Recursos por Operaciones Oficiales de Crédito	297,315,233.17	Recursos por Operaciones Oficiales de Crédito	274,505,954.00

Firmado digitalmente por MANRIQUE CAMPOMANES Jorge Luis FAU 20504743307 hard
Motivo: Doy Visto Bueno
Fecha: 31-03-2022 12:50:56 -05:00

FIRMA DIGITAL
VIVIENDA
Firmado digitalmente por:ALVARADO LOPEZ Geiner FAU 20504743307 hard
Motivo: Soy el autor del documento
Fecha: 2022/03/31 18:42:53-0500

Donaciones y Transferencias	22,275,925.64	Donaciones y Transferencias	4,344,398.72
Recursos Determinados	2,909,878.45	Recursos Determinados	0.00
Total	**2,435,811,209.61**	**Total**	**2,387,841,007.09**

4.2. PROGRAMA AGUA SEGURA PARA LIMA Y CALLAO

INFORMACIÓN FINANCIERA

4.2.1 Estados de situación Financiera por pliego.

Ver Anexo 4.1: EF-1(Adjunto en PDF)

Activo Corriente	226,890,818.21	Pasivo Corriente	17,030,027.11
Activo No Corriente	1,024,015,197.59	Pasivo No Corriente	0.00
		Patrimonio	1,233,875,988.69
Total Activo	1,250,906,015.80	**Total Pasivo y Patrimonio)**	1,250,906,015.80

4.2.2 Estados de Gestión por pliego.

Ver Anexo 4.2: EF-2 (Adjunto en PDF)

Ingresos	369,129,669.85
Costos y Gastos	-84,881,598.35
Resultado del Ejercicio Superávit (Déficit)	284,248,071.50

4.2.3 Estado de Cambios de Patrimonio Neto por pliego.

Ver Anexo 4.3: EF-3 (Adjunto en PDF)

Hacienda Nacional	949,627,917.19
Hacienda Nacional Adicional	0.00
Resultados No Realizados	0.00
Reservas	0.00
Resultados Acumulados	284,248,071.50

Firmado digitalmente por MANRIQUE CAMPOMANES Jorge Luis FAU 20504743307 hard
Motivo: Doy Visto Bueno
Fecha: 31-03-2022 12:50:56 -05:00

FIRMA DIGITAL
VIVIENDA
Firmado digitalmente por:ALVARADO LOPEZ Geiner FAU 20504743307 hard
Motivo: Soy el autor del documento
Fecha: 2022/03/31 18:42:53-0500

Total	**1,233,875,988.69**

4.2.4 Estado de Flujo de Efectivo por pliego.

Ver Anexo 4.4: EF-3 (Adjunto en PDF)

A.	**ACTIVIDADES DE OPERACIÓN**	
	Entradas de Efectivo	378,508,254.79
	(-) Salidas de Efectivo	-82,065,500.41
	Aumento (Disminución) del Efectivo y Equivalentes al Efectivo	296,442,754.38
B.	**ACTIVIDADES DE INVERSIÓN**	
	Entradas de Efectivo	0.00
	(-) Salidas de Efectivo	-324,173,621.79
	Aumento (Disminución) del Efectivo y Equivalentes al Efectivo	-324,173,621.79
C.	**ACTIVIDADES DE FINANCIAMIENTO**	
	Entradas de Efectivo	0.00
	(-) Salidas de Efectivo	0.00
	Aumento (Disminución) del Efectivo y Equivalentes al Efectivo	0.00
D.	**Total Aumento (Disminución) del Efectivo y Equivalentes al Efectivo**	-27,730,867.41
E.	**Diferencia de Cambio**	0.00
F.	**Saldo Efectivo y Equivalentes al efectivo al inicio del ejercicio**	35,940,533.26
G.	**Saldo Efectivo y Equivalentes al efectivo al finalizar el ejercicio**	8,209,665.85

NOTA: Para fines de este Anexo, la información a presentar, corresponde a la del semestre culminado al 30 de junio de 2021 con una sola columna (periodo que se informa).

INFORMACIÓN PRESUPUESTARIA

4.2.5 PP-1 Presupuesto Institucional de Ingresos

Ver Anexo 4.5 : PP-1 (Adjunto en PDF)

	Presupuesto Institucional de Apertura	Presupuesto Institucional Modificado
Recursos Ordinarios	6,743,104.00	17,644,844.00
Recursos Directamente Recaudados	333,124.00	6,159,497.00
Recursos por Operaciones Oficiales de Crédito	209,106,357.00	220,920,205.00
Donaciones y Transferencias	0.00	0.00
Recursos Determinados	0.00	0.00

Firmado digitalmente por MANRIQUE CAMPOMANES Jorge Luis FAU 20504743307 hard
Motivo: Doy Visto Bueno
Fecha: 31-03-2022 12:50:56 -05:00

FIRMA DIGITAL
VIVIENDA
Firmado digitalmente por:ALVARADO LOPEZ Geiner FAU 20504743307 hard
Motivo: Soy el autor del documento
Fecha: 2022/03/31 18:42:53-0500

Total	**216,182,585.00**	**244,724,586.00**

4.2.6 PP-2 Presupuesto Institucional de Gastos

Ver Anexo 4.6: PP-2 (Adjunto en PDF)

	Presupuesto Institucional de Apertura	Presupuesto Institucional Modificado
Recursos Ordinarios	6,743,104.00	17,644,884.00
Recursos Directamente Recaudados	333,124.00	6,159,497.00
Recursos por Operaciones Oficiales de Crédito	209,106,357.00	365,750,755.00
Donaciones y Transferencias	0.00	0.00
Recursos Determinados	0.00	0.00
Total	**216,182,585.00**	**389,555,136.00**

4.2.7 EP-1 Estado de Ejecución del Presupuesto de Ingresos y Gastos

Ver Anexo 4.7 – EP-1 (Adjunto en PDF)

INGRESOS	Acumulado	GASTOS	Acumulado
Recursos Ordinarios	17,540,630.76	Recursos Ordinarios	17,540,630.76
Recursos Directamente Recaudados	5,862,977.20	Recursos Directamente Recaudados	4,823,857.00
Recursos por Operaciones Oficiales de Crédito	363,353,919.62	Recursos por Operaciones Oficiales de Crédito	361,954,896.81
Donaciones y Transferencias	0.00	Donaciones y Transferencias	0.00
Recursos Determinados	0.00	Recursos Determinados	0.00
Total	**386,757,527.58**	**Total**	**384,319,384.57**

4.3. PROGRAMA NACIONAL DE SANEAMIENTO RURAL

INFORMACIÓN FINANCIERA

4.3.1 Estados de situación Financiera por pliego.

Ver Anexo 4.1: EF-1(Adjunto en PDF)

Activo Corriente	88,730,405.33	Pasivo Corriente	74,807,914.92
Activo No Corriente	1,725,421,843.54	Pasivo No Corriente	8,814,677.25
		Patrimonio	1,730,529,656.70
Total Activo	1,814,152,248.87	**Total Pasivo y Patrimonio)**	1,814,152,248.87

Firmado digitalmente por MANRIQUE CAMPOMANES Jorge Luis FAU 20504743307 hard
Motivo: Doy Visto Bueno
Fecha: 31-03-2022 12:50:56 -05:00

FIRMA DIGITAL
VIVIENDA
Firmado digitalmente por:ALVARADO LOPEZ Geiner FAU 20504743307 hard
Motivo: Soy el autor del documento
Fecha: 2022/03/31 18:42:53-0500

.3.2 Estados de Gestión por pliego.

Ver Anexo 4.2: EF-2 (Adjunto en PDF)

Ingresos	443,799,121.31
Costos y Gastos	310,642,260.24
Resultado del Ejercicio Superávit (Déficit)	133,156,861.07

4.3.3 Estado de Cambios de Patrimonio Neto por pliego.

Ver Anexo 4.3: EF-3 (Adjunto en PDF)

Hacienda Nacional	1,620,759,633.08
Hacienda Nacional Adicional	0.00
Resultados No Realizados	0.00
Reservas	0.00
Resultados Acumulados	109,770,023.62
Total	**1,730,529,656.70**

4.3.4 Estado de Flujo de Efectivo por pliego.

Ver Anexo 4.4: EF-3 (Adjunto en PDF)

A. ACTIVIDADES DE OPERACIÓN	
Entradas de Efectivo	463,625,710.96
(-) Salidas de Efectivo	-196,577,760.25
Aumento (Disminución) del Efectivo y Equivalentes al Efectivo	267,047,950.71
B. ACTIVIDADES DE INVERSIÓN	
Entradas de Efectivo	0.00
(-) Salidas de Efectivo	-285,469,985.44
Aumento (Disminución) del Efectivo y Equivalentes al Efectivo	-285,469,985.44
C. ACTIVIDADES DE FINANCIAMIENTO	
Entradas de Efectivo	0.00
(-) Salidas de Efectivo	0.00
Aumento (Disminución) del Efectivo y Equivalentes al Efectivo	0.00

Firmado digitalmente por MANRIQUE CAMPOMANES Jorge Luis FAU 20504743307 hard
Motivo: Doy Visto Bueno
Fecha: 31-03-2022 12:50:56 -05:00

FIRMA DIGITAL
VIVIENDA
Firmado digitalmente por:ALVARADO LOPEZ Geiner FAU 20504743307 hard
Motivo: Soy el autor del documento
Fecha: 2022/03/31 18:42:53-0500

D.	Total Aumento (Disminución) del Efectivo y Equivalentes al Efectivo	-18,422,034.73
E.	Diferencia de Cambio	1,150,843.27
F.	Saldo Efectivo y Equivalentes al efectivo al inicio del ejercicio	101,476,780.49
G.	Saldo Efectivo y Equivalentes al efectivo al finalizar el ejercicio	84,205,589.03

NOTA: Para fines de este Anexo, la información a presentar, corresponde a la del semestre culminado al 30 de junio de 2021 con una sola columna (periodo que se informa).

INFORMACIÓN PRESUPUESTARIA

4.3.5 PP-1 Presupuesto Institucional de Ingresos

Ver Anexo 4.5 : PP-1 (Adjunto en PDF)

	Presupuesto Institucional de Apertura	Presupuesto Institucional Modificado
Recursos Ordinarios	182,499,315.00	142,621,829.00
Recursos Directamente Recaudados	12,062.00	670,390.00
Recursos por Operaciones Oficiales de Crédito	258,244,404.00	251,646,401.00
Donaciones y Transferencias	800,000.00	127,322,846.00
Recursos Determinados	0.00	22,338,275.00
Total	**441,555,781.00**	**544,599,741.00**

4.3.6 PP-2 Presupuesto Institucional de Gastos

Ver Anexo 4.6: PP-2 (Adjunto en PDF)

	Presupuesto Institucional de Apertura	Presupuesto Institucional Modificado
Recursos Ordinarios	182,499,315.00	142,621,829.00
Recursos Directamente Recaudados	12,062.00	670,390.00
Recursos por Operaciones Oficiales de Crédito	258,244,404.00	233,532,110.00
Donaciones y Transferencias	800,000.00	127,322,846.00
Recursos Determinados	0.00	22,338,275.00
Total	**441,555,781.00**	**526,485,450.00**

4.3.7 EP-1 Estado de Ejecución del Presupuesto de Ingresos y Gastos

Ver Anexo 4.7 – EP-1 (Adjunto en PDF)

INGRESOS	Acumulado	GASTOS	Acumulado

Firmado digitalmente por MANRIQUE CAMPOMANES Jorge Luis FAU 20504743307 hard
Motivo: Doy Visto Bueno
Fecha: 31-03-2022 12:50:56 -05:00

FIRMA DIGITAL
VIVIENDA
Firmado digitalmente por:ALVARADO LOPEZ Geiner FAU 20504743307 hard
Motivo: Soy el autor del documento
Fecha: 2022/03/31 18:42:53-0500

Recursos Ordinarios	137,695,503.38	Recursos Ordinarios	137,695,503.38
Recursos Directamente Recaudados	665,052.51	Recursos Directamente Recaudados	479,525.05
Recursos por Operaciones Oficiales de Crédito	245,946,595.14	Recursos por Operaciones Oficiales de Crédito	225,618,494.61
Donaciones y Transferencias	96,228,763.47	Donaciones y Transferencias	50,393,464.36
Recursos Determinados	31,532,501.37	Recursos Determinados	22,336,705.22
Total	**512,068,415.87**	**Total**	**436,523,692.62**

4.4. PROGRAMA NACIONAL DE SANEAMIENTO URBANO

INFORMACIÓN FINANCIERA

4.4.1 Estados de situación Financiera por pliego.

Ver Anexo 4.1: EF-1(Adjunto en PDF)

Activo Corriente	240,485,698.84	Pasivo Corriente	75,446,457.69
Activo No Corriente	948,994,699.03	Pasivo No Corriente	635,473,194.79
		Patrimonio	478,560,745.39
Total Activo	1,189,480,397.87	**Total Pasivo y Patrimonio)**	1,189,480,397.87

4.4.2 Estados de Gestión por pliego.

Ver Anexo 4.2: EF-2 (Adjunto en PDF)

Ingresos	343,167,509.06
Costos y Gastos	-126,030,577.52
Resultado del Ejercicio Superávit (Déficit)	217,136,931.54

4.4.3 Estado de Cambios de Patrimonio Neto por pliego.

Ver Anexo 4.3: EF-3 (Adjunto en PDF)

Hacienda Nacional	286,644,544.10
Hacienda Nacional Adicional	0.00
Resultados No Realizados	0.00
Reservas	0.00

Firmado digitalmente por MANRIQUE CAMPOMANES Jorge Luis FAU 20504743307 hard
Motivo: Doy Visto Bueno
Fecha: 31-03-2022 12:50:56 -05:00

FIRMA DIGITAL
VIVIENDA
Firmado digitalmente por:ALVARADO LOPEZ Geiner FAU 20504743307 hard
Motivo: Soy el autor del documento
Fecha: 2022/03/31 18:42:53-0500

Resultados Acumulados	191,916,201.29
Total	**478,560,745.39**

4.4.4 Estado de Flujo de Efectivo por pliego.

Ver Anexo 4.4: EF-3 (Adjunto en PDF)

A.	**ACTIVIDADES DE OPERACIÓN**	
	Entradas de Efectivo	325,698,387.48
	(-) Salidas de Efectivo	-76,313,633.98
	Aumento (Disminución) del Efectivo y Equivalentes al Efectivo	249,384,753.50
B.	**ACTIVIDADES DE INVERSIÓN**	
	Entradas de Efectivo	0.00
	(-) Salidas de Efectivo	-242,014,258.29
	Aumento (Disminución) del Efectivo y Equivalentes al Efectivo	-242,014,258.29
C.	**ACTIVIDADES DE FINANCIAMIENTO**	
	Entradas de Efectivo	0.00
	(-) Salidas de Efectivo	0.00
	Aumento (Disminución) del Efectivo y Equivalentes al Efectivo	0.00
D.	**Total Aumento (Disminución) del Efectivo y Equivalentes al Efectivo**	7,370,495.21
E.	**Diferencia de Cambio**	1,248,833.24
F.	**Saldo Efectivo y Equivalentes al efectivo al inicio del ejercicio**	40,916,486.13
G.	**Saldo Efectivo y Equivalentes al efectivo al finalizar el ejercicio**	49,535,814.58

NOTA: Para fines de este Anexo, la información a presentar, corresponde a la del semestre culminado al 30 de junio de 2021 con una sola columna (periodo que se informa).

INFORMACIÓN PRESUPUESTARIA

4.4.5 PP-1 Presupuesto Institucional de Ingresos

Ver Anexo 4.5 : PP-1 (Adjunto en PDF)

	Presupuesto Institucional de Apertura	Presupuesto Institucional Modificado
Recursos Ordinarios	99,121,865.00	115,458,240.00
Recursos Directamente Recaudados	3,200.00	787,137.00
Recursos por Operaciones Oficiales de Crédito	300,241,557.00	317,590,005.00

Firmado digitalmente por MANRIQUE CAMPOMANES Jorge Luis FAU 20504743307 hard
Motivo: Doy Visto Bueno
Fecha: 31-03-2022 12:50:56 -05:00

FIRMA DIGITAL
VIVIENDA
Firmado digitalmente por:ALVARADO LOPEZ Geiner FAU 20504743307 hard
Motivo: Soy el autor del documento
Fecha: 2022/03/31 18:42:53-0500

Donaciones y Transferencias		0.00	3,408,113.00
Recursos Determinados		0.00	2,511,101.00
	Total	**399,366,622.00**	**439,754,596.00**

4.4.6 PP-2 Presupuesto Institucional de Gastos

Ver Anexo 4.6: PP-2 (Adjunto en PDF)

		Presupuesto Institucional de Apertura	Presupuesto Institucional Modificado
Recursos Ordinarios		99,121,865.00	115,458,240.00
Recursos Directamente Recaudados		3,200.00	787,137.00
Recursos por Operaciones Oficiales de Crédito		300,241,557.00	244,045,951.00
Donaciones y Transferencias		0.00	3,408,113.00
Recursos Determinados		0.00	2,511,101.00
	Total	**399,366,622.00**	**366,210,542.00**

4.4.7 EP-1 Estado de Ejecución del Presupuesto de Ingresos y Gastos

Ver Anexo 4.7 – EP-1 (Adjunto en PDF)

INGRESOS	Acumulado	GASTOS	Acumulado
Recursos Ordinarios	111,288,429.30	Recursos Ordinarios	111,288,429.30
Recursos Directamente Recaudados	786,673.23	Recursos Directamente Recaudados	653,287.28
Recursos por Operaciones Oficiales de Crédito	230,948,484.29	Recursos por Operaciones Oficiales de Crédito	199,399,754.00
Donaciones y Transferencias	2,884,888.95	Donaciones y Transferencias	2,884,888.95
Recursos Determinados	6,460,189.38	Recursos Determinados	39,662.86
Total	**352,368,665.15**	**Total**	**314,266,022.39**

Firmado digitalmente por MANRIQUE CAMPOMANES Jorge Luis FAU 20504743307 hard
Motivo: Doy Visto Bueno
Fecha: 31-03-2022 12:50:56 -05:00

FIRMA DIGITAL
VIVIENDA
Firmado digitalmente por:ALVARADO LOPEZ Geiner FAU 20504743307 hard
Motivo: Soy el autor del documento
Fecha: 2022/03/31 18:42:53-0500

5.1. Cartas Fianzas

N°	Unidad Ejecutora Presupuestal	Cantidad Total de Cartas Fianza
	TOTAL GENERAL	750
1	PROGRAMA NACIONAL DE SANEAMIENTO URBANO	226
2	PROGRAMA NACIONAL DE SANEAMIENTO RURAL	296
3	PROGRAMA AGUA SEGURA PARA LIMA Y CALLAO	113
4	MINISTERIO DE VIVIENDA, CONSTRUCCIÓN Y SANEAMIENTO	115

Ver Anexo 5.1 (Adjunto en PDF)

5.2. Documentos Valorados

N°	Unidad Ejecutora Presupuestal	Cantidad de Letras	Cantidad de Pagarés	Cantidad de Facturas negociables	Cantidad de otros documentos
	TOTAL GENERAL	0	0	0	0
1	PROGRAMA NACIONAL DE SANEAMIENTO URBANO	0	0	0	0
2	PROGRAMA NACIONAL DE SANEAMIENTO RURAL	0	0	0	0
3	PROGRAMA AGUA SEGURA PARA LIMA Y CALLAO	0	0	0	0
4	MINISTERIO DE VIVIENDA, CONSTRUCCIÓN Y SANEAMIENTO	0	0	0	0

Ver Anexo 5.2 (Adjunto en PDF)

5.3. Fideicomisos

N°	Unidad Ejecutora Presupuestal	Cantidad de Cuentas
	TOTAL GENERAL	0
1	PROGRAMA NACIONAL DE SANEAMIENTO URBANO	0
2	PROGRAMA NACIONAL DE SANEAMIENTO RURAL	0
3	PROGRAMA AGUA SEGURA PARA LIMA Y CALLAO	0
4	MINISTERIO DE VIVIENDA, CONSTRUCCIÓN Y SANEAMIENTO	0

Ver Anexo 5.3 (Adjunto en PDF)

5.4. Saldos de Cuentas

N°	Unidad Ejecutora Presupuestal	Cantidad de Cuentas
	TOTAL GENERAL	66

Firmado digitalmente por MANRIQUE CAMPOMANES Jorge Luis FAU 20504743307 hard
Motivo: Doy Visto Bueno
Fecha: 31-03-2022 12:50:56 -05:00

FIRMA DIGITAL
VIVIENDA
Firmado digitalmente por:ALVARADO LOPEZ Geiner FAU 20504743307 hard
Motivo: Soy el autor del documento
Fecha: 2022/03/31 18:42:53-0500

	PROGRAMA NACIONAL DE SANEAMIENTO URBANO	11
2	PROGRAMA NACIONAL DE SANEAMIENTO RURAL	30
3	PROGRAMA AGUA SEGURA PARA LIMA Y CALLAO	4
4	MINISTERIO DE VIVIENDA, CONSTRUCCIÓN Y SANEAMIENTO	21

Ver Anexo 5.4 (Adjunto en PDF)

5.5. Titulares y Suplentes de las Cuentas

N°	Unidad Ejecutora Presupuestal	Cantidad de Titulares	Cantidad de Suplentes
	TOTAL GENERAL	8	8
1	PROGRAMA NACIONAL DE SANEAMIENTO URBANO	2	2
2	PROGRAMA NACIONAL DE SANEAMIENTO RURAL	2	2
3	PROGRAMA AGUA SEGURA PARA LIMA Y CALLAO	2	2
4	MINISTERIO DE VIVIENDA, CONSTRUCCIÓN Y SANEAMIENTO	2	2

Ver Anexo 5.5 (Adjunto en PDF)

5.6. Últimos Giros realizados

N°	Unidad Ejecutora Presupuestal	Cantidad de Últimos Documentos Girados en la Fecha de Corte
	TOTAL GENERAL	1 953
1	PROGRAMA NACIONAL DE SANEAMIENTO URBANO	4
2	PROGRAMA NACIONAL DE SANEAMIENTO RURAL	1 939
3	PROGRAMA AGUA SEGURA PARA LIMA Y CALLAO	3
4	MINISTERIO DE VIVIENDA, CONSTRUCCIÓN Y SANEAMIENTO	7

Ver Anexo 5.6 (Adjunto en PDF)

6. Sistema Nacional de Endeudamiento

N°	Unidad Ejecutora Presupuestal	Cantidad de Contratos de Préstamos
	TOTAL GENERAL	3
1	PROGRAMA NACIONAL DE SANEAMIENTO URBANO	2
2	PROGRAMA NACIONAL DE SANEAMIENTO RURAL	1
3	PROGRAMA AGUA SEGURA PARA LIMA Y CALLAO	0
4	MINISTERIO DE VIVIENDA, CONSTRUCCIÓN Y SANEAMIENTO	0

Firmado digitalmente por MANRIQUE CAMPOMANES Jorge Luis FAU 20504743307 hard
Motivo: Doy Visto Bueno
Fecha: 31-03-2022 12:50:56 -05:00

FIRMA DIGITAL
VIVIENDA
Firmado digitalmente por:ALVARADO LOPEZ Geiner FAU 20504743307 hard
Motivo: Soy el autor del documento
Fecha: 2022/03/31 18:42:53-0500

(Según formato adjunto por PDF)

7. SISTEMA NACIONAL DE ABASTECIMIENTO

7.1. Procedimientos de selección

Información por Pliego

N°	Objeto	Valor Referencial / Valor Estimado en soles S/.	Cantidad de Procedimiento de selección	Cantidad de Procedimiento de selección (adjudicadas o consentidas)	Cantidad de Contratos vigentes	Monto Contratado S/.
			A	B	C	
	TOTAL GENERAL	1,080,133,543.00	347	326	476	1,381,959,198.22
1	BIEN	531,756,518.00	39	37	4	2,991,334.60
2	CONSULTORÍA DE OBRA	30,244,753.00	38	36	154	212,473,143.33
3	OBRA	479,000,010.00	12	11	114	1,076,633,184.32
4	SERVICIO	39,132,262.00	258	242	204	89,861,535.97

Leyenda

A: Cantidad de Convocatorias o Procesos de Selección

B: Cantidad de Convocatorias adjudicadas o consentidas con Buena Pro

C: Solo número total de Contratos vigentes

Información por Unidad Ejecutora

N°	Unidad Ejecutora Presupuestal	Objeto	Valor Referencial / Valor Estimado en soles S/.	Cantidad de Procedimiento de selección	Cantidad de Procedimiento de selección (adjudicadas o consentidas)	Cantidad de Contratos vigentes	Monto Contratado S/.
	A	B	C	D	E	F	G
	TOTAL GENERAL		1,080,133,543.00	347	326	476	1,381,959,198.22
1	PROGRAMA NACIONAL DE SANEAMIENTO URBANO	BIEN	522,238,777.00	4	4	2	1,521,809.50
2	PROGRAMA NACIONAL DE SANEAMIENTO URBANO	CONSULTORÍA DE OBRA	22,150,755.00	15	14	75	106,061,756.40
3	PROGRAMA NACIONAL DE SANEAMIENTO URBANO	OBRA	462,767,408.00	7	6	40	799,070,004.07
4	PROGRAMA NACIONAL DE SANEAMIENTO URBANO	SERVICIO	10,244,837.00	35	24	32	52,309,691.10
5	PROGRAMA NACIONAL DE SANEAMIENTO RURAL	BIEN	6,084,907.00	31	31	0	0.00

Firmado digitalmente por MANRIQUE CAMPOMANES Jorge Luis FAU 20504743307 hard
Motivo: Doy Visto Bueno
Fecha: 31-03-2022 12:50:56 -05:00

FIRMA DIGITAL
VIVIENDA
Firmado digitalmente por:ALVARADO LOPEZ Geiner FAU 20504743307 hard
Motivo: Soy el autor del documento
Fecha: 2022/03/31 18:42:53-0500

6	PROGRAMA NACIONAL DE SANEAMIENTO RURAL	CONSULTORÍA DE OBRA	4,262,624.00	21	21	79	102,940,086.26
7	PROGRAMA NACIONAL DE SANEAMIENTO RURAL	OBRA	16,232,602.00	5	5	74	277,563,180.25
8	PROGRAMA NACIONAL DE SANEAMIENTO RURAL	SERVICIO	15,156,244.00	165	165	119	26,666,371.39
9	PROGRAMA AGUA SEGURA PARA LIMA Y CALLAO	CONSULTORÍA DE OBRA	3,732,581.00	1	1	0	3,471,300.67
10	PROGRAMA AGUA SEGURA PARA LIMA Y CALLAO	SERVICIO	1,642,582.00	3	3	3	1,598,789.77
11	MINISTERIO DE VIVIENDA, CONSTRUCCIÓN Y SANEAMIENTO	BIEN	3,432,834.00	4	2	2	1,469,525.10
12	MINISTERIO DE VIVIENDA, CONSTRUCCIÓN Y SANEAMIENTO	CONSULTORÍA DE OBRA	98,792.00	1	0	0	0.00
13	MINISTERIO DE VIVIENDA, CONSTRUCCIÓN Y SANEAMIENTO	OBRA	0.00	0	0	0	0.00
14	MINISTERIO DE VIVIENDA, CONSTRUCCIÓN Y SANEAMIENTO	SERVICIO	12,088,600.00	55	50	50	9,286,683.71

Ver Anexo 7.1 (Adjunto en PDF)

Leyenda:

A: Nombre de Ejecutora individual
B: Tipo de objeto (Bien, Consultoría de Obra, Servicio)
C: Cantidad de Convocatorias o Procesos de Selección
D: Valor Referencial / Valor Estimado en soles S/.
E: Cantidad de Convocatorias adjudicadas o consentidas con Buena Pro
F: Solo número total de Contratos vigentes
G: Monto en soles contratado

7.2. Contratos

Información por Pliego

N°	Objeto	Número total de contratos vigentes	Monto en soles S/.
1	BIEN	24	5,936,485.44
2	CONSULTORÍA DE OBRA	168	278,984,584.42
3	OBRA	118	1,835,819,717.86
4	SERVICIO	750	129,458,748.80

Información por Unidad ejecutora

Firmado digitalmente por MANRIQUE CAMPOMANES Jorge Luis FAU 20504743307 hard
Motivo: Doy Visto Bueno
Fecha: 31-03-2022 12:50:56 -05:00

FIRMA DIGITAL
VIVIENDA
Firmado digitalmente por:ALVARADO LOPEZ Geiner FAU 20504743307 hard
Motivo: Soy el autor del documento
Fecha: 2022/03/31 18:42:53-0500

N°	Unidad Ejecutora Presupuestal	Objeto	Número total de contratos vigentes	Monto en soles S/.
	TOTAL GENERAL		1 060	2,250,199,536.52
1	MINISTERIO DE VIVIENDA, CONSTRUCCIÓN Y SANEAMIENTO	BIEN	22	4,414,675.94
2	MINISTERIO DE VIVIENDA, CONSTRUCCIÓN Y SANEAMIENTO	CONSULTORÍA DE OBRA	1	215,862.35
3	MINISTERIO DE VIVIENDA, CONSTRUCCIÓN Y SANEAMIENTO	OBRA	1	865,416.90
4	MINISTERIO DE VIVIENDA, CONSTRUCCIÓN Y SANEAMIENTO	SERVICIO	145	40,927,911.34
5	PROGRAMA NACIONAL DE SANEAMIENTO URBANO	BIEN	2	1,521,809.50
6	PROGRAMA NACIONAL DE SANEAMIENTO URBANO	CONSULTORÍA DE OBRA	75	106,061,756.40
7	PROGRAMA NACIONAL DE SANEAMIENTO URBANO	OBRA	40	799,070,004.07
8	PROGRAMA NACIONAL DE SANEAMIENTO URBANO	SERVICIO	32	52,309,691.10
9	PROGRAMA NACIONAL DE SANEAMIENTO RURAL	BIEN	0	0.00
10	PROGRAMA NACIONAL DE SANEAMIENTO RURAL	CONSULTORÍA DE OBRA	79	102,940,086.26
11	PROGRAMA NACIONAL DE SANEAMIENTO RURAL	OBRA	74	277,563,180.25
12	PROGRAMA NACIONAL DE SANEAMIENTO RURAL	SERVICIO	570	34,515,504.19
13	PROGRAMA AGUA SEGURA PARA LIMA Y CALLAO	CONSULTORÍA DE OBRA	13	69,766,879.41
14	PROGRAMA AGUA SEGURA PARA LIMA Y CALLAO	OBRA	3	758,321,116.64
15	PROGRAMA AGUA SEGURA PARA LIMA Y CALLAO	SERVICIO	3	1,705,642.17

Ver Anexo 7.2.1 y 7.2.2 (Adjunto en PDF)

7.3. Bienes inmuebles y predios

N°	Unidad Ejecutora Presupuestal	Cantidad Inmuebles y Predios Propios (En Propiedad)	Cantidad Inmuebles y Predios alquilados	Cantidad Inmuebles y Predios con Administración Gratuita (Afectación en Uso)	Cantidad inmuebles y Predios bajo otros derechos	Total de Inmuebles y Predios
	TOTAL GENERAL	175	38	6	0	219
1	PROGRAMA NACIONAL DE SANEAMIENTO URBANO	1	1	2	0	4
2	PROGRAMA NACIONAL DE SANEAMIENTO RURAL	1	6	2	0	9
3	PROGRAMA AGUA SEGURA PARA LIMA Y CALLAO	0	0	1	0	1
4	MINISTERIO DE VIVIENDA, CONSTRUCCIÓN Y SANEAMIENTO	173	31	1	0	205

Ver Anexo 7.3. (Adjunto en PDF)

7.4. Bienes muebles: Cumplimiento con ente rector de bienes muebles - MEF

Firmado digitalmente por MANRIQUE CAMPOMANES Jorge Luis FAU 20504743307 hard
Motivo: Doy Visto Bueno
Fecha: 31-03-2022 12:50:56 -05:00

FIRMA DIGITAL
VIVIENDA
Firmado digitalmente por:ALVARADO LOPEZ Geiner FAU 20504743307 hard
Motivo: Soy el autor del documento
Fecha: 2022/03/31 18:42:53-0500

N°	Verificación de Cumplimiento Legal	SI/NO	Rendición de Cuentas / Motivos de la no presentación o no realización	Unidad Ejecutora
1	?Ha cumplido con realizar el Inventario masivo en el almacen en lo correspondiente al ultimo a?o fiscal? (2)	N	EL INVENTARIO MASIVO EN EL ALMACEN CORRESPONDIENTE AL EJERCICIO FISCAL 2021 SE REALIZA EN EL EJERCICIO 2022, EL MISMO QUE SE ENCUENTRA EN CURSO.	MINISTERIO DE VIVIENDA, CONSTRUCCIÓN Y SANEAMIENTO
2	?Ha cumplido con presentar el Inventario patrimonial de bienes muebles correspondiente al ultimo a?o fiscal, al MEF? (1)	N	EL INVENTARIO PATRIMONIAL DE BIENES MUEBLES CORRESPONDIENTE AL EJERCICIO FISCAL 2021 SE REALIZA EN EL EJERCICIO 2022, EL MISMO QUE SE ENCUENTRA EN CURSO.	MINISTERIO DE VIVIENDA, CONSTRUCCIÓN Y SANEAMIENTO
3	?Ha cumplido con realizar el Inventario masivo en el almacen en lo correspondiente al ultimo a?o fiscal? (2)	S	0	PROGRAMA AGUA SEGURA PARA LIMA Y CALLAO
4	?Ha cumplido con presentar el Inventario patrimonial de bienes muebles correspondiente al ultimo a?o fiscal, al MEF? (1)	S	0	PROGRAMA AGUA SEGURA PARA LIMA Y CALLAO
5	?Ha cumplido con realizar el Inventario masivo en el almacen en lo correspondiente al ultimo a?o fiscal? (2)	S	0	PROGRAMA NACIONAL DE SANEAMIENTO RURAL
6	?Ha cumplido con presentar el Inventario patrimonial de bienes muebles correspondiente al ultimo a?o fiscal, al MEF? (1)	S	0	PROGRAMA NACIONAL DE SANEAMIENTO RURAL
7	?Ha cumplido con realizar el Inventario masivo en el almacen en lo correspondiente al ultimo a?o fiscal? (2)	N	EN ELABORACIÓN	PROGRAMA NACIONAL DE SANEAMIENTO URBANO
8	?Ha cumplido con presentar el Inventario patrimonial de bienes muebles correspondiente al ultimo a?o fiscal, al MEF? (1)	N	EN ELABORACIÓN	PROGRAMA NACIONAL DE SANEAMIENTO URBANO

N°	Base Normativa
1	* Decreto Supremo N° 007-2008-VIVIENDA, que aprueba el Reglamento de la Ley Nº 29151, artículo 121°. * Decreto Supremo Nº 344-2020-EF que disponen medida sobre la presentación del inventario patrimonial de bienes muebles correspondiente al Año Fiscal 2020 y lo prórroga hasta el 31 de mayo de 2021, artículo 1°. * Resolución Nº 046-2015/SBN, que aprueba la Directiva Nº 001-2015/SBN, numeral 6.7.3.12. * Decreto Legislativo N° 1439, Decreto Legislativo del Sistema Nacional de Abastecimiento. * Decreto Supremo N° 217-2019-EF, Reglamento del Decreto Legislativo N° 1439, Decreto Legislativo del Sistema Nacional de Abastecimiento.
2	* Resolución Jefatural N°335-90-INAP/DNA, que aprueba el Manual de Administración de Almacenes para el Sector Público Nacional, numeral 1, del literal C) inventario físico del almacén del título II Procedimientos, en el literal a se prescribe que el inventario masivo del almacén forma parte del Inventario Físico General.

7.5. Bienes muebles por grupo y clase

N°	Unidad Ejecutora Presupuestal	Grupo	Clase	Cantidad Total por Grupo/Clase	Cantidad Total por Grupo/Clase adquiridos por la gestión
	A	B	C	D	E
	TOTAL GENERAL			32 840	988
1	PROGRAMA NACIONAL DE SANEAMIENTO URBANO	AGRÍCOLA Y PESQUERO	MOBILIARIO AGRÍCOLA Y PESQUERO	9	0
2	PROGRAMA NACIONAL DE SANEAMIENTO URBANO	AIRE ACONDICIONADO Y REFRIGERACIÓN	EQUIPO DE AIRE ACONDICIONADO Y REFRIGERACIÓN	287	0

Firmado digitalmente por MANRIQUE CAMPOMANES Jorge Luis FAU 20504743307 hard
Motivo: Doy Visto Bueno
Fecha: 31-03-2022 12:50:56 -05:00

FIRMA DIGITAL
VIVIENDA
Firmado digitalmente por:ALVARADO LOPEZ Geiner FAU 20504743307 hard
Motivo: Soy el autor del documento
Fecha: 2022/03/31 18:42:53-0500

3	PROGRAMA NACIONAL DE SANEAMIENTO URBANO	ASEO Y LIMPIEZA	EQUIPO DE ASEO Y LIMPIEZAS	5	0
4	PROGRAMA NACIONAL DE SANEAMIENTO URBANO	COCINA Y COMEDOR	EQUIPO DE COCINA Y COMEDOR	21	0
5	PROGRAMA NACIONAL DE SANEAMIENTO URBANO	COCINA Y COMEDOR	MOBILIARIO DE COCINA Y COMEDOR	2	0
6	PROGRAMA NACIONAL DE SANEAMIENTO URBANO	ELECTRICIDAD Y ELECTRÓNICA	EQUIPO DE ELECTRICIDAD Y ELECTRÓNICA	818	0
7	PROGRAMA NACIONAL DE SANEAMIENTO URBANO	HOSPITALIZACIÓN	EQUIPO DE HOSPITALIZACIÓN	2	0
8	PROGRAMA NACIONAL DE SANEAMIENTO URBANO	HOSPITALIZACIÓN	MOBILIARIO DE HOSPITALIZACIÓN	6	0
9	PROGRAMA NACIONAL DE SANEAMIENTO URBANO	INSTRUMENTO DE MEDICIÓN	EQUIPO INSTRUMENTOS DE MEDICIÓN	42	0
10	PROGRAMA NACIONAL DE SANEAMIENTO URBANO	MAQUINARIA, VEHÍCULOS Y OTROS	EQUIPO OTRAS ESPECIALIDADES	239	0
11	PROGRAMA NACIONAL DE SANEAMIENTO URBANO	MAQUINARIA, VEHÍCULOS Y OTROS	MOBILIARIO PARA TALLERES Y METALMECÁNICA	75	0
12	PROGRAMA NACIONAL DE SANEAMIENTO URBANO	MAQUINARIA, VEHÍCULOS Y OTROS	MÁQUINA	2	0
13	PROGRAMA NACIONAL DE SANEAMIENTO URBANO	MAQUINARIA, VEHÍCULOS Y OTROS	VEHÍCULO	90	0
14	PROGRAMA NACIONAL DE SANEAMIENTO URBANO	OFICINA	CÓMPUTO	2 349	0
15	PROGRAMA NACIONAL DE SANEAMIENTO URBANO	OFICINA	EQUIPO DE OFICINA	140	0
16	PROGRAMA NACIONAL DE SANEAMIENTO URBANO	OFICINA	MOBILIARIO DE OFICINA	2 898	0
17	PROGRAMA NACIONAL DE SANEAMIENTO URBANO	SEGURIDAD INDUSTRIAL	EQUIPO DE SEGURIDAD INDUSTRIAL	84	84
18	PROGRAMA NACIONAL DE SANEAMIENTO URBANO	TELECOMUNICACIONES	EQUIPO DE TELECOMUNICACIONES	531	0
19	PROGRAMA NACIONAL DE SANEAMIENTO RURAL	AGRÍCOLA Y PESQUERO	MOBILIARIO AGRÍCOLA Y PESQUERO	1	0
20	PROGRAMA NACIONAL DE SANEAMIENTO RURAL	AIRE ACONDICIONADO Y REFRIGERACIÓN	EQUIPO DE AIRE ACONDICIONADO Y REFRIGERACIÓN	260	2

Firmado digitalmente por MANRIQUE CAMPOMANES Jorge Luis FAU 20504743307 hard
Motivo: Doy Visto Bueno
Fecha: 31-03-2022 12:50:56 -05:00

FIRMA DIGITAL
VIVIENDA
Firmado digitalmente por:ALVARADO LOPEZ Geiner FAU 20504743307 hard
Motivo: Soy el autor del documento
Fecha: 2022/03/31 18:42:53-0500

21	PROGRAMA NACIONAL DE SANEAMIENTO RURAL	COCINA Y COMEDOR	MOBILIARIO DE COCINA Y COMEDOR	3	0
22	PROGRAMA NACIONAL DE SANEAMIENTO RURAL	CULTURA Y ARTE	MOBILIARIO DE CULTURA Y ARTE	11	0
23	PROGRAMA NACIONAL DE SANEAMIENTO RURAL	ELECTRICIDAD Y ELECTRÓNICA	EQUIPO DE ELECTRICIDAD Y ELECTRÓNICA	442	55
24	PROGRAMA NACIONAL DE SANEAMIENTO RURAL	HOSPITALIZACIÓN	EQUIPO DE HOSPITALIZACIÓN	29	12
25	PROGRAMA NACIONAL DE SANEAMIENTO RURAL	HOSPITALIZACIÓN	MOBILIARIO DE HOSPITALIZACIÓN	2	0
26	PROGRAMA NACIONAL DE SANEAMIENTO RURAL	INSTRUMENTO DE MEDICIÓN	EQUIPO INSTRUMENTOS DE MEDICIÓN	122	15
27	PROGRAMA NACIONAL DE SANEAMIENTO RURAL	MAQUINARIA, VEHÍCULOS Y OTROS	EQUIPO OTRAS ESPECIALIDADES	16	4
28	PROGRAMA NACIONAL DE SANEAMIENTO RURAL	MAQUINARIA, VEHÍCULOS Y OTROS	MOBILIARIO PARA TALLERES Y METALMECÁNICA	33	0
29	PROGRAMA NACIONAL DE SANEAMIENTO RURAL	MAQUINARIA, VEHÍCULOS Y OTROS	MÁQUINA	2	1
30	PROGRAMA NACIONAL DE SANEAMIENTO RURAL	MAQUINARIA, VEHÍCULOS Y OTROS	VEHÍCULO	29	0
31	PROGRAMA NACIONAL DE SANEAMIENTO RURAL	OFICINA	CÓMPUTO	3 019	92
32	PROGRAMA NACIONAL DE SANEAMIENTO RURAL	OFICINA	EQUIPO DE OFICINA	230	2
33	PROGRAMA NACIONAL DE SANEAMIENTO RURAL	OFICINA	MOBILIARIO DE OFICINA	3 540	125
34	PROGRAMA NACIONAL DE SANEAMIENTO RURAL	SEGURIDAD INDUSTRIAL	EQUIPO DE SEGURIDAD INDUSTRIAL	85	0
35	PROGRAMA NACIONAL DE SANEAMIENTO RURAL	TELECOMUNICACIONES	EQUIPO DE TELECOMUNICACIONES	745	0
36	PROGRAMA AGUA SEGURA PARA LIMA Y CALLAO	AIRE ACONDICIONADO Y REFRIGERACIÓN	EQUIPO DE AIRE ACONDICIONADO Y REFRIGERACIÓN	30	0
37	PROGRAMA AGUA SEGURA PARA LIMA Y CALLAO	ASEO Y LIMPIEZA	EQUIPO DE ASEO Y LIMPIEZAS	1	0
38	PROGRAMA AGUA SEGURA PARA LIMA Y CALLAO	ELECTRICIDAD Y ELECTRÓNICA	EQUIPO DE ELECTRICIDAD Y ELECTRÓNICA	3	0

Firmado digitalmente por MANRIQUE CAMPOMANES Jorge Luis FAU 20504743307 hard
Motivo: Doy Visto Bueno
Fecha: 31-03-2022 12:50:56 -05:00

FIRMA DIGITAL
VIVIENDA
Firmado digitalmente por:ALVARADO LOPEZ Geiner FAU 20504743307 hard
Motivo: Soy el autor del documento
Fecha: 2022/03/31 18:42:53-0500

39	PROGRAMA AGUA SEGURA PARA LIMA Y CALLAO	OFICINA	CÓMPUTO	122	3
40	PROGRAMA AGUA SEGURA PARA LIMA Y CALLAO	OFICINA	EQUIPO DE OFICINA	12	0
41	PROGRAMA AGUA SEGURA PARA LIMA Y CALLAO	OFICINA	MOBILIARIO DE OFICINA	131	42
42	PROGRAMA AGUA SEGURA PARA LIMA Y CALLAO	TELECOMUNICACIONES	EQUIPO DE TELECOMUNICACIONES	8	1
43	MINISTERIO DE VIVIENDA, CONSTRUCCIÓN Y SANEAMIENTO	AGRÍCOLA Y PESQUERO	EQUIPO AGRÍCOLAS Y PESQUEROS	34	0
44	MINISTERIO DE VIVIENDA, CONSTRUCCIÓN Y SANEAMIENTO	AGRÍCOLA Y PESQUERO	MOBILIARIO AGRÍCOLA Y PESQUERO	2	0
45	MINISTERIO DE VIVIENDA, CONSTRUCCIÓN Y SANEAMIENTO	AIRE ACONDICIONADO Y REFRIGERACIÓN	EQUIPO DE AIRE ACONDICIONADO Y REFRIGERACIÓN	607	10
46	MINISTERIO DE VIVIENDA, CONSTRUCCIÓN Y SANEAMIENTO	ASEO Y LIMPIEZA	EQUIPO DE ASEO Y LIMPIEZAS	33	1
47	MINISTERIO DE VIVIENDA, CONSTRUCCIÓN Y SANEAMIENTO	ASEO Y LIMPIEZA	MOBILIARIO DE ASEO Y LIMPIEZA	1	0
48	MINISTERIO DE VIVIENDA, CONSTRUCCIÓN Y SANEAMIENTO	COCINA Y COMEDOR	EQUIPO DE COCINA Y COMEDOR	89	10
49	MINISTERIO DE VIVIENDA, CONSTRUCCIÓN Y SANEAMIENTO	COCINA Y COMEDOR	MOBILIARIO DE COCINA Y COMEDOR	6	0
50	MINISTERIO DE VIVIENDA, CONSTRUCCIÓN Y SANEAMIENTO	CULTURA Y ARTE	MOBILIARIO DE CULTURA Y ARTE	10	0
51	MINISTERIO DE VIVIENDA, CONSTRUCCIÓN Y SANEAMIENTO	ELECTRICIDAD Y ELECTRÓNICA	EQUIPO DE ELECTRICIDAD Y ELECTRÓNICA	657	4
52	MINISTERIO DE VIVIENDA, CONSTRUCCIÓN Y SANEAMIENTO	HOSPITALIZACIÓN	EQUIPO DE HOSPITALIZACIÓN	35	6
53	MINISTERIO DE VIVIENDA, CONSTRUCCIÓN Y SANEAMIENTO	HOSPITALIZACIÓN	MOBILIARIO DE HOSPITALIZACIÓN	51	0
54	MINISTERIO DE VIVIENDA, CONSTRUCCIÓN Y SANEAMIENTO	INSTRUMENTO DE MEDICIÓN	EQUIPO INSTRUMENTOS DE MEDICIÓN	238	28
55	MINISTERIO DE VIVIENDA, CONSTRUCCIÓN Y SANEAMIENTO	MAQUINARIA, VEHÍCULOS Y OTROS	AERONAVE	2	0
56	MINISTERIO DE VIVIENDA, CONSTRUCCIÓN Y SANEAMIENTO	MAQUINARIA, VEHÍCULOS Y OTROS	EQUIPO OTRAS ESPECIALIDADES	309	8

Firmado digitalmente por MANRIQUE CAMPOMANES Jorge Luis FAU 20504743307 hard
Motivo: Doy Visto Bueno
Fecha: 31-03-2022 12:50:56 -05:00

FIRMA DIGITAL
VIVIENDA
Firmado digitalmente por:ALVARADO LOPEZ Geiner FAU 20504743307 hard
Motivo: Soy el autor del documento
Fecha: 2022/03/31 18:42:53-0500

57	MINISTERIO DE VIVIENDA, CONSTRUCCIÓN Y SANEAMIENTO	MAQUINARIA, VEHÍCULOS Y OTROS	MAQUINARIA PESADA	178	0
58	MINISTERIO DE VIVIENDA, CONSTRUCCIÓN Y SANEAMIENTO	MAQUINARIA, VEHÍCULOS Y OTROS	MOBILIARIO PARA TALLERES Y METALMECÁNICA	92	14
59	MINISTERIO DE VIVIENDA, CONSTRUCCIÓN Y SANEAMIENTO	MAQUINARIA, VEHÍCULOS Y OTROS	MÁQUINA	117	1
60	MINISTERIO DE VIVIENDA, CONSTRUCCIÓN Y SANEAMIENTO	MAQUINARIA, VEHÍCULOS Y OTROS	VEHÍCULO	266	3
61	MINISTERIO DE VIVIENDA, CONSTRUCCIÓN Y SANEAMIENTO	OFICINA	CÓMPUTO	6 343	15
62	MINISTERIO DE VIVIENDA, CONSTRUCCIÓN Y SANEAMIENTO	OFICINA	EQUIPO DE OFICINA	609	25
63	MINISTERIO DE VIVIENDA, CONSTRUCCIÓN Y SANEAMIENTO	OFICINA	MOBILIARIO DE OFICINA	5 154	288
64	MINISTERIO DE VIVIENDA, CONSTRUCCIÓN Y SANEAMIENTO	RECREACIÓN Y DEPORTE	EQUIPO DE RECREACIÓN Y DEPORTE	2	0
65	MINISTERIO DE VIVIENDA, CONSTRUCCIÓN Y SANEAMIENTO	SEGURIDAD INDUSTRIAL	EQUIPO DE SEGURIDAD INDUSTRIAL	468	4
66	MINISTERIO DE VIVIENDA, CONSTRUCCIÓN Y SANEAMIENTO	TELECOMUNICACIONES	EQUIPO DE TELECOMUNICACIONES	1 061	133

Ver Anexo 7.4 Muebles (Adjunto en PDF)

Ver Anexo 7.5 Vehículos/Maquinarias (Adjunto en PDF)

LEYENDA GRUPO

A: Nombre de Ejecutora Presupuestal

B: 04 Agrícola y Pesquero
11 Aire Acondicionado Y Refrigeración
18 Animales
25 Aseo Y Limpieza
32 Cocina Y Comedor
39 Cultura Y Arte
46 Electricidad Y Electrónica
53 Hospitalización
60 Instrumento De Medición
67 Maquinaria Vehículos Y Otros
74 Oficina
81 Recreación Y Deporte
88 Seguridad Industrial
95 Telecomunicaciones

C: O4 Aereonave
08 Cómputo
22 Equipo
29 Ferrocarril
36 Maquinaria Pesada
50 Máquina
64 Mobiliario
71 Nave o Artefacto Naval
78 Producción Y Seguridad
82 Vehículo

D: Cantidad Total por Grupo

Firmado digitalmente por MANRIQUE CAMPOMANES Jorge Luis FAU 20504743307 hard
Motivo: Doy Visto Bueno
Fecha: 31-03-2022 12:50:56 -05:00

FIRMA DIGITAL
VIVIENDA
Firmado digitalmente por:ALVARADO LOPEZ Geiner FAU 20504743307 hard
Motivo: Soy el autor del documento
Fecha: 2022/03/31 18:42:53-0500

E: Cantidad Total por grupo adquiridos por la gestión

7.6. Aplicativos informáticos de la entidad.

N°	Unidad Ejecutora Presupuestal	Cantidad Total de Aplicativos Informáticos	Cantidad Desarrollados o Adquiridos en la Gestión
1	PROGRAMA NACIONAL DE SANEAMIENTO URBANO	12	1
2	PROGRAMA NACIONAL DE SANEAMIENTO RURAL	26	3
3	PROGRAMA AGUA SEGURA PARA LIMA Y CALLAO	2	0
4	MINISTERIO DE VIVIENDA, CONSTRUCCIÓN Y SANEAMIENTO	88	34

Ver Anexo 7.6 (Adjunto en PDF)

7.7. Licencias de software.

N°	Unidad Ejecutora Presupuestal	Tipos de Licencia de Software	Cantidad Total	Cantidad adquirida en la Gestión
	A	B	C	D
1	PROGRAMA NACIONAL DE SANEAMIENTO URBANO	Licencia de Software Comercial	316	0
2	PROGRAMA NACIONAL DE SANEAMIENTO URBANO	Licencia de Software OEM	520	0
3	PROGRAMA NACIONAL DE SANEAMIENTO URBANO	Licencia de Software OLP	6	0
4	PROGRAMA NACIONAL DE SANEAMIENTO URBANO	Licencia de Software por Suscripcion	437	0
5	PROGRAMA NACIONAL DE SANEAMIENTO RURAL	LICENCIA DE SOFTWARE COMERCIAL	416	0
6	PROGRAMA NACIONAL DE SANEAMIENTO RURAL	LICENCIA DE SOFTWARE OEM	956	0
7	PROGRAMA NACIONAL DE SANEAMIENTO RURAL	LICENCIA DE SOFTWARE OLP	147	0
8	PROGRAMA NACIONAL DE SANEAMIENTO RURAL	LICENCIA DE SOFTWARE POR SUSCRIPCION	464	450
9	PROGRAMA AGUA SEGURA PARA LIMA Y CALLAO	LICENCIA DE SOFTWARE OEM	74	0
10	PROGRAMA AGUA SEGURA PARA LIMA Y CALLAO	LICENCIAS DE SOFTWARE OLP	40	0
11	PROGRAMA AGUA SEGURA PARA LIMA Y CALLAO	SOFTWARE POR SUSCRIPCION	247	117
12	MINISTERIO DE VIVIENDA, CONSTRUCCIÓN Y SANEAMIENTO	LICENCIA DE SOFTWARE OEM	1 125	0
13	MINISTERIO DE VIVIENDA, CONSTRUCCIÓN Y SANEAMIENTO	LICENCIA DE SOFTWARE OLP	422	0
14	MINISTERIO DE VIVIENDA, CONSTRUCCIÓN Y SANEAMIENTO	LICENCIA DE SOFTWARE COMERCIAL	2	2
15	MINISTERIO DE VIVIENDA, CONSTRUCCIÓN Y SANEAMIENTO	LICENCIA DE SOFTWARE POR SUSCRIPCION	1 451	44

Leyenda
A Nombre de Ejecutora Presupuestal
B Descripción de La Licencia De Software
C Cantidad Total por Tipo De Licencias
D Cantidad Total adquirida en la Gestión

Firmado digitalmente por MANRIQUE CAMPOMANES Jorge Luis FAU 20504743307 hard
Motivo: Doy Visto Bueno
Fecha: 31-03-2022 12:50:56 -05:00

FIRMA DIGITAL
VIVIENDA
Firmado digitalmente por:ALVARADO LOPEZ Geiner FAU 20504743307 hard
Motivo: Soy el autor del documento
Fecha: 2022/03/31 18:42:53-0500

'.8. Programación multianual de bienes, servicios y obras.

N°	Verificación de Cumplimiento Legal	SI/NO	Rendición de Cuentas / Motivos de la no presentación o no realización	Unidad ejecutora
1	?Ha cumplido a la fecha con efectuar la Tercera Fase de la Programacion Multianual de bienes, Servicios y Obras: Fase de Consolidacion y Aprobacion? (3)	S		MINISTERIO DE VIVIENDA, CONSTRUCCIÓN Y SANEAMIENTO
2	?Ha cumplido a la fecha con efectuar la Fase de la Programacion Multianual de bienes, Servicios y Obras: Fase de Clasificacion y Priorizacion, en el SIGA-MEF? (2)	S		MINISTERIO DE VIVIENDA, CONSTRUCCIÓN Y SANEAMIENTO
3	?Ha cumplido a la fecha con efectuar la Fase de la Programacion Multianual de bienes, Servicios y Obras: Fase de Identificacion, en el SIGA-MEF?(1)	S		MINISTERIO DE VIVIENDA, CONSTRUCCIÓN Y SANEAMIENTO
4	?Ha cumplido a la fecha con efectuar la Tercera Fase de la Programacion Multianual de bienes, Servicios y Obras: Fase de Consolidacion y Aprobacion? (3)	N		PROGRAMA AGUA SEGURA PARA LIMA Y CALLAO
5	?Ha cumplido a la fecha con efectuar la Fase de la Programacion Multianual de bienes, Servicios y Obras: Fase de Clasificacion y Priorizacion, en el SIGA-MEF? (2)	S		PROGRAMA AGUA SEGURA PARA LIMA Y CALLAO
6	?Ha cumplido a la fecha con efectuar la Fase de la Programacion Multianual de bienes, Servicios y Obras: Fase de Identificacion, en el SIGA-MEF?(1)	S		PROGRAMA AGUA SEGURA PARA LIMA Y CALLAO
7	?Ha cumplido a la fecha con efectuar la Tercera Fase de la Programacion Multianual de bienes, Servicios y Obras: Fase de Consolidacion y Aprobacion? (3)	S		PROGRAMA NACIONAL DE SANEAMIENTO RURAL
8	?Ha cumplido a la fecha con efectuar la Fase de la Programacion Multianual de bienes, Servicios y Obras: Fase de Clasificacion y Priorizacion, en el SIGA-MEF? (2)	S		PROGRAMA NACIONAL DE SANEAMIENTO RURAL
9	?Ha cumplido a la fecha con efectuar la Fase de la Programacion Multianual de bienes, Servicios y Obras: Fase de Identificacion, en el SIGA-MEF?(1)	S		PROGRAMA NACIONAL DE SANEAMIENTO RURAL
10	?Ha cumplido a la fecha con efectuar la Tercera Fase de la Programacion Multianual de bienes, Servicios y Obras: Fase de Consolidacion y Aprobacion? (3)	S		PROGRAMA NACIONAL DE SANEAMIENTO URBANO
11	?Ha cumplido a la fecha con efectuar la Fase de la Programacion Multianual de bienes, Servicios y Obras: Fase de Clasificacion y Priorizacion, en el SIGA-MEF? (2)	S		PROGRAMA NACIONAL DE SANEAMIENTO URBANO

Firmado digitalmente por MANRIQUE CAMPOMANES Jorge Luis FAU 20504743307 hard
Motivo: Doy Visto Bueno
Fecha: 31-03-2022 12:50:56 -05:00

FIRMA DIGITAL
VIVIENDA
Firmado digitalmente por:ALVARADO LOPEZ Geiner FAU 20504743307 hard
Motivo: Soy el autor del documento
Fecha: 2022/03/31 18:42:53-0500

12	?Ha cumplido a la fecha con efectuar la Fase de la Programacion Multianual de bienes, Servicios y Obras: Fase de Identificacion, en el SIGA-MEF?(1)	S		PROGRAMA NACIONAL DE SANEAMIENTO URBANO

Base Normativa

1. Artículo 14 de la "Directiva para la Programación Multianual de Bienes, Servicios y Obras" Resolución Directoral Nº 0003-2021-EF-54.01
2. Artículo 19 de la "Directiva para la Programación Multianual de Bienes, Servicios y Obras" Resolución Directoral Nº 0003-2021-EF-54.01
3. Artículo 22 de la "Directiva para la Programación Multianual de Bienes, Servicios y Obras" Resolución Directoral Nº 0003-2021-EF-54.01

8. Sistema administrativo de gestión de recursos humanos

8.1. Plazas cubiertas/no cubiertas y remuneraciones.

N°	Unidad Ejecutora	N° de plazas programadas por la entidad en el periodo a rendir	N° de personal contratado por la entidad en el periodo a rendir	Modalidad de contratación del personal de la entidad en el periodo a rendir			N° de plazas no cubiertas por la entidad (vacantes)	Total de remuneración de plazas programadas por la entidad en el periodo a rendir (S/)	Total de remuneración de plazas cubiertas por la entidad en el periodo a rendir (S/)	N° de personal que se desvinculó (cesó) en el periodo a rendir	Total de liquidación asignada por desvinculación (cese) en el periodo a rendir (S/)
				CAS	CAP	Otras modalidades (1)					
	TOTAL GENERAL	1 773	1 588	1 443	506	36	131	12,958,630.49	11,700,830.70	63	591,331.41
1	PROGRAMA NACIONAL DE SANEAMIENTO URBANO	322	321	311	10	0	1	2,752,559.00	2,688,195.00	0	0.00
2	PROGRAMA NACIONAL DE SANEAMIENTO RURAL	396	288	288	396	0	108	2,990,500.00	2,159,000.00	3	31,817.00
3	PROGRAMA AGUA SEGURA PARA LIMA Y CALLAO	40	39	40	0	0	1	319,753.84	319,753.84	6	29,795.52
4	MINISTERIO DE VIVIENDA, CONSTRUCCIÓN Y SANEAMIENTO	1 015	940	804	100	36	21	6,895,817.65	6,533,881.86	54	529,718.89

Ver Anexo 8.1 (Adjunto en PDF)

Leyenda

1: De corresponder, considerar otras modalidades como: Personal Altamente Calificado - PAC, Fondo de Apoyo Gerencial - FAG, Convenios de Administración, Promotoras u otras.

Firmado digitalmente por MANRIQUE CAMPOMANES Jorge Luis FAU 20504743307 hard
Motivo: Doy Visto Bueno
Fecha: 31-03-2022 12:50:56 -05:00

FIRMA DIGITAL
VIVIENDA
Firmado digitalmente por:ALVARADO LOPEZ Geiner FAU 20504743307 hard
Motivo: Soy el autor del documento
Fecha: 2022/03/31 18:42:53-0500

8.2. Sanciones en el ejercicio de la función pública.

				Tipos de sanción			
N°	Unidad Ejecutora	N° total de personal en la entidad, en periodo a rendir	N° total de personal con sanción vigente en el periodo a rendir	Suspensión	Inhabilitación	Destitución	Otra sanción
	TOTAL GENERAL	661	19	14	2	0	3
1	PROGRAMA NACIONAL DE SANEAMIENTO URBANO	321	0	0	0	0	0
2	PROGRAMA NACIONAL DE SANEAMIENTO RURAL	288	7	4	1	0	2
3	PROGRAMA AGUA SEGURA PARA LIMA Y CALLAO	40	0	0	0	0	0
4	MINISTERIO DE VIVIENDA, CONSTRUCCIÓN Y SANEAMIENTO	12	12	10	1	0	1

9. Sistema Nacional de Control

9.1. Resumen general por servicios de control simultaneó (entidad y sus ejecutoras) (registrado por pliego)

Año de Emisión del Informe	Número de informes de Control Simultaneo con Situaciones adversas en proceso y sin acciones (1)	Cantidad de situaciones adversas en proceso y sin acciones (2)
2019	2	2
2020	16	47
2021	75	178
TOTAL DEL PERIODO (2019-2021)	93	227

(1) Cantidad de todos los informes de control simultáneo con situaciones adversas en proceso y sin acciones a la fecha de corte

(2) Cantidad de situaciones adversas en proceso y sin acciones según fecha de vencimiento registrada en el SAGU, a la fecha de corte

9.2. Resumen general por servicios de control posterior (entidad y sus ejecutoras) (registrado por pliego)

Año de Emisión del Informe	Número Informes de Control Posterior con recomendaciones Pendientes y en Proceso (1)	Cantidad de recomendaciones Pendientes y en Proceso (2)
2015	1	2

Firmado digitalmente por MANRIQUE CAMPOMANES Jorge Luis FAU 20504743307 hard
Motivo: Doy Visto Bueno
Fecha: 31-03-2022 12:50:56 -05:00

FIRMA DIGITAL
VIVIENDA
Firmado digitalmente por:ALVARADO LOPEZ Geiner FAU 20504743307 hard
Motivo: Soy el autor del documento
Fecha: 2022/03/31 18:42:53-0500

2016	2	4
2017	4	7
2018	6	45
2019	3	6
2020	13	44
2021	12	19
TOTAL DEL PERIODO (2015-2021)	41	127

(1) Cantidad de informes de control posterior con recomendaciones Pendientes y en Proceso según fecha de vencimiento registrada en el SAGU, hasta la fecha de corte
(2) Cantidad de recomendaciones Pendientes y en Proceso según fecha de vencimiento registrada en el SAGU, a la fecha de corte

9.3. Resumen de informes de control posterior por Unidad ejecutora (registrado por pliego)

AÑO	Unidad Ejecutora Presupuestal	Número Informes de Control Posterior con recomendaciones Pendientes y en Proceso (1)	Cantidad de recomendaciones Pendientes y en Proceso (2)
2015	MINISTERIO DE VIVIENDA, CONSTRUCCIÓN Y SANEAMIENTO	1	2
2016	MINISTERIO DE VIVIENDA, CONSTRUCCIÓN Y SANEAMIENTO	2	4
2017	MINISTERIO DE VIVIENDA, CONSTRUCCIÓN Y SANEAMIENTO	4	7
2018	MINISTERIO DE VIVIENDA, CONSTRUCCIÓN Y SANEAMIENTO	6	45
2019	MINISTERIO DE VIVIENDA, CONSTRUCCIÓN Y SANEAMIENTO	3	6
2020	MINISTERIO DE VIVIENDA, CONSTRUCCIÓN Y SANEAMIENTO	13	44
2021	MINISTERIO DE VIVIENDA, CONSTRUCCIÓN Y SANEAMIENTO	12	19
TOTAL DEL PERIODO (2015-2021)		41	127

Ver Anexo 9.1 al 9.2 (Adjunto en PDF)

Leyenda

(1)Cantidad de informes de control posterior con recomendaciones no implementadas según fecha de vencimiento registrada en el SAGU, hasta la fecha de corte
(2)Cantidad de recomendaciones no implementadas según fecha de vencimiento registrada en el SAGU, a la fecha de corte

9.4. Resumen de informes de control simultáneo por unidad ejecutora (registrado por pliego)

AÑO	Unidad Ejecutora Presupuestal	Número Control Simultaneo con situaciones adversas en proceso y sin acciones	Cantidad de situaciones adversas en proceso y sin acciones

Firmado digitalmente por MANRIQUE CAMPOMANES Jorge Luis FAU 20504743307 hard
Motivo: Doy Visto Bueno
Fecha: 31-03-2022 12:50:56 -05:00

FIRMA DIGITAL
VIVIENDA
Firmado digitalmente por:ALVARADO LOPEZ Geiner FAU 20504743307 hard
Motivo: Soy el autor del documento
Fecha: 2022/03/31 18:42:53-0500

2019	MINISTERIO DE VIVIENDA, CONSTRUCCIÓN Y SANEAMIENTO	1	1
2019	PROGRAMA AGUA SEGURA PARA LIMA Y CALLAO	1	1
2020	MINISTERIO DE VIVIENDA, CONSTRUCCIÓN Y SANEAMIENTO	13	41
2020	PROGRAMA AGUA SEGURA PARA LIMA Y CALLAO	2	3
2020	PROGRAMA NACIONAL DE SANEAMIENTO URBANO	1	3
2021	MINISTERIO DE VIVIENDA, CONSTRUCCIÓN Y SANEAMIENTO	59	139
2021	PROGRAMA AGUA SEGURA PARA LIMA Y CALLAO	12	32
2021	PROGRAMA NACIONAL DE SANEAMIENTO RURAL	2	2
2021	PROGRAMA NACIONAL DE SANEAMIENTO URBANO	2	5
TOTAL DEL PERIODO (2019-2021)		93	227

Ver Anexo 9.3(Adjunto en PDF)

Leyenda

(1)Cantidad de informes de control simultáneo con situaciones adversas no superadas según fecha de vencimiento registrada en el SAGU, hasta la fecha de corte

(2)Cantidad de situaciones adversas no superadas según fecha de vencimiento registrada en el SAGU, a la fecha de corte

10. Sistema de modernización de la gestión pública

Avances en la Implementación del Sistema de Modernización de la Gestión Pública (por pliego)

10.1. Estructura Organización y Funcionamiento del Estado (registrado por pliego)

Reglamento de Organización y Funciones (aplica a Ministerios, organismos públicos y Universidades)

Adecuación al D.S N° 054- 2018 - PCM (Si/No)	Norma de aprobación del ROF (D.S N°)
NO	

10.2. Documentos de gestión organizacional para Programas, Proyectos especiales, órganos desconcentrados, órganos académicos y fondos

N°	Nombre del Programa/Proyecto/Órgano o Fondo	Tipo de documento de Gestión Organizacional (ROF/MOP)	Adecuación al D.S N° 054- 2018 -PCM (Si/No)	Norma de aprobación del MOP (*)

Firmado digitalmente por MANRIQUE CAMPOMANES Jorge Luis FAU 20504743307 hard
Motivo: Doy Visto Bueno
Fecha: 31-03-2022 12:50:56 -05:00

FIRMA DIGITAL
VIVIENDA
Firmado digitalmente por:ALVARADO LOPEZ Geiner FAU 20504743307 hard
Motivo: Soy el autor del documento
Fecha: 2022/03/31 18:42:53-0500

1	PROGRAMA AGUA SEGURA PARA LIMA Y CALLAO	MOP	NO	
2	PROGRAMA NACIONAL DE SANEAMIENTO RURAL	MOP	NO	
3	PROGRAMA NACIONAL DE SANEAMIENTO URBANO	MOP	NO	
4	PROGRAMA NACIONAL DE VIVIENDA RURAL	MOP	NO	
5	PROGRAMA NUESTRAS CIUDADES	MOP	NO	
6	PROGRAMA MEJORAMIENTO INTEGRAL DE BARRIOS	MOP	SI	R.M N° 225-2021-VIVIENDA
7	PROGRAMA GENERACIÓN DE SUELO URBANO	MOP	NO	

Leyenda
(*) Señalar el N° del Decreto Supremo, Resolución Ministerial, Resolución del Titular de la Entidad u Otros (especificar).

10.3. Simplificación administrativa (registrado por pliego)

Implementación del Sistema único de Trámite de Adecuación al Nuevo Formato TUPA (Por iniciar/En proceso /Finalizado)	Porcentaje del registro de información de trámite del Texto Único de Procedimientos Administrativos (TUPA) en el Sistema Único de Trámite (SUT) (%)
EN PROCESO	97

10.4. Gestión de reclamos (registrado por pliego)

Tramo de Implementación (Tramo I, II o III)	Estado de implementación (Por iniciar/En proceso /Finalizado)	% de avance de Implementación del Libro de Reclamaciones (*)
TRAMO IV	FINALIZADO	100

Leyenda:
(*) No corresponde (en aquellos casos en donde el tramo no haya iniciado)
Nota: El proceso de implementación de la plataforma digital "Libro de Reclamaciones" establecida en el Decreto Supremo N° 007-2020-PCM y en la Norma Técnica aprobada en el artículo 1 precedente, se efectúa en forma progresiva a través de cinco (5) tramos, según se detalla a continuación:
a) Primer tramo: Poder Ejecutivo, que incluye a ministerios, organismos públicos, Fuerzas Armadas y Policía Nacional del Perú, cuyo plazo máximo de implementación vence el 31 de julio de 2021.
b) Segundo tramo: Programas y proyectos del Poder Ejecutivo, Fondo Nacional de Financiamiento de la Actividad Empresarial del Estado - FONAFE y las empresas bajo su ámbito a las cuales les aplique el Decreto Supremo N° 007-2020-PCM, cuyo plazo máximo de implementación vence el 31 de diciembre de 2021.
c) Tercer tramo: Poder Legislativo, Poder Judicial, Organismos Constitucionalmente Autónomos, universidades y municipalidades de Lima Metropolitana, cuyo plazo máximo de implementación vence el 30 de abril de 2022.
d) Cuarto tramo: Gobiernos regionales, proyectos y universidades regionales, cuyo plazo máximo de implementación vence el 31 de octubre de 2022.
e) Quinto tramo: Gobiernos locales (provinciales y distritales de tipo A, B y D), cuyo plazo máximo de implementación vence el 31 de diciembre de 2023.

11. Sistema de defensa jurídica del estado

11.1. Total de procesos y obligaciones pecuniarias a favor y contra el estado (registrado por pliego)

Firmado digitalmente por MANRIQUE CAMPOMANES Jorge Luis FAU 20504743307 hard
Motivo: Doy Visto Bueno
Fecha: 31-03-2022 12:50:56 -05:00

FIRMA DIGITAL
VIVIENDA
Firmado digitalmente por:ALVARADO LOPEZ Geiner FAU 20504743307 hard
Motivo: Soy el autor del documento
Fecha: 2022/03/31 18:42:53-0500

N°	Cantidad Total de Investigaciones (en el Ministerio Público) (2)	Cantidad total de Procesos (en el Poder Judicial) (3)	Cantidad de total de otros Procesos (4)	Cantidad Total de Procesos	Estado demandante/denunciante/agraviado/actor civil (5)			Estado demandado/denunciado/tercero civil (6)		
					Monto Total establecido en la sentencia	Monto Cobrado	Monto Pendiente de cobro	Monto Total establecido en la sentencia	Monto Pagado	Monto Pendiente de pago
	A	B	C	D	E			F		
1	250	634	369	1 253	4,199,751.23	170,496.00	4,029,255.23	2,137,362.06	4,000.00	2,133,362.06

Nota: El presente formato está orientado a recopilar la información en forma total y/o acumulada

(A) Total de investigaciones (en diligencias preliminares e investigación preparatoria). En caso del C. de PP de 1940, se debe consignar solo la data total referida a la investigación preliminar.

(B) Total de procesos en el PJ (precisar la carga total acumulada entre todas las materias que conozca la procuraduría y que se encuentren judicializadas)

(C) Total de procesos que no se encuentren o no se tramiten ante el Ministerio Público ni ante el Poder Judicial (procesos arbitrales, arbitrales laborales, administrativos, conciliaciones y similares)

(D) Cantidad procesos de la sumatoria de A+B+C

(E) Pagos exigidos por el Estado

(F) Pagos reclamados al Estado

11.2. Total de casos emblemáticos y casos con montos mayores a 100 UIT (registrado por pliego)

Órgano Jurisdiccional /Fiscal/otros	Distrito Judicial/Distrito Fiscal/Otros	Sujeto Procesal (3)	Naturaleza/ Especialidad (4)	Materia/Delitos (5)	Fecha del Auto Admisorio / Fecha de Inicio de Diligencias Preliminares/ otros similares	Estadio Procesal (6)	Pretensión Económica S/. (7)	Monto establecido en la Sentencia S/.	Monto Pagado S/.	Monto por pagar S/.	Número personas investigadas/ procesadas/demandadas en cada caso emblemático
A		B	C	D		E	F				
ORGANO JURISDICCIONAL	LIMA	DEMANDANTE	CIVIL	INDEMNIZACION POR DANOS Y PERJUICIOS	07/12/2007	TRAMITE	6,593,508.92	0.00	0.00	0.00	1
ORGANO JURISDICCIONAL	LIMA	DEMANDANTE	CIVIL	INDEMNIZACION POR DAOS Y PERJUICIOS	13/03/2007	APELACIÓN	717,238.85	0.00	0.00	0.00	1
ORGANO JURISDICCIONAL	LIMA	DEMANDANTE	CIVIL	INDEMNIZACION DE DANOS Y PERJUICIOS POR INEJECUCION DE OBLIGACIONES	12/03/2009	APELACIÓN	3,249,141.28	0.00	0.00	0.00	1
ORGANO JURISDICCIONAL	LIMA	DEMANDANTE	OTROS	INDEMNIZACION	24/03/2009	TRAMITE	6,076,577.76	0.00	0.00	0.00	1

Firmado digitalmente por MANRIQUE CAMPOMANES Jorge Luis FAU 20504743307 hard
Motivo: Doy Visto Bueno
Fecha: 31-03-2022 12:50:56 -05:00

FIRMA DIGITAL
VIVIENDA
Firmado digitalmente por:ALVARADO LOPEZ Geiner FAU 20504743307 hard
Motivo: Soy el autor del documento
Fecha: 2022/03/31 18:42:53-0500

ORGANO JURISDICCIONAL	LIMA	DEMANDANTE	CIVIL	OBLIGACION DE DAR SUMA DE DINERO	18/06/2009	TRAMITE	1,053,846.54	0.00	0.00	0.00	1
ORGANO JURISDICCIONAL	LIMA	DEMANDANTE	CIVIL	OBLIGACION DE DAR SUMA DE DINERO	16/05/2013	APELACIÓN	1,018,200.05	0.00	0.00	0.00	1
ORGANO JURISDICCIONAL	LIMA	DEMANDANTE	CIVIL	INDEMNIZACION	08/07/2013	TRAMITE	622,378.07	0.00	0.00	0.00	1
ORGANO JURISDICCIONAL	LIMA	DEMANDANTE	CIVIL	OBLIGACION DE DAR SUMA DE DINERO	12/08/2020	TRAMITE	2,231,330.61	0.00	0.00	0.00	1
ORGANO JURISDICCIONAL	LIMA	DEMANDANTE	CIVIL	OBLIGACION DE DAR SUMA DE DINERO	08/10/2020	TRAMITE	6,647,309.00	0.00	0.00	0.00	1
ORGANO JURISDICCIONAL	LIMA	DEMANDANTE	LABORAL	INDEMNIZACION POR RESPONSABILIDAD CONTRACTUAL	16/12/2020	TRAMITE	3,039,760.00	0.00	0.00	0.00	1
ORGANO JURISDICCIONAL	LIMA	DEMANDANTE	CIVIL	INDEMNIZACION POR DAOS Y PERJUICIOS	04/02/2021	TRAMITE	644,400.00	0.00	0.00	0.00	1
ORGANO JURISDICCIONAL	LIMA	DEMANDADO	OTROS	OBLIGACION DE DAR SUMA DE DINERO	14/04/2013	EJECUCIÓN	1,989,706.29	1,989,706.29	0.00	0.00	1
ORGANO JURISDICCIONAL	LIMA	DEMANDADO	CIVIL	REIVINDICACION E INDEMNIZACION DE DANOS Y PERJUICIOSN	06/08/2007	TRAMITE	8,000,000.00	0.00	0.00	0.00	1
ORGANO JURISDICCIONAL	LIMA	DEMANDADO	CONTENCIOSO ADMINISTRATIVO	INDEMNIZACIN POR DAOS Y PERJUICIOS	26/07/2013	TRAMITE	474,816.00	0.00	0.00	0.00	1

Firmado digitalmente por MANRIQUE CAMPOMANES Jorge Luis FAU 20504743307 hard
Motivo: Doy Visto Bueno
Fecha: 31-03-2022 12:50:56 -05:00

FIRMA DIGITAL
VIVIENDA
Firmado digitalmente por:ALVARADO LOPEZ Geiner FAU 20504743307 hard
Motivo: Soy el autor del documento
Fecha: 2022/03/31 18:42:53-0500

ORGANO JURISDICCIONAL	LIMA	DEMANDADO	CIVIL	INDEMNIZACION POR EXPROPIACION	22/07/2014	TRAMITE	700,000.00	0.00	0.00	0.00	1
ORGANO JURISDICCIONAL	LIMA	DEMANDADO	LABORAL	PAGO DE BENEFICIOS SOCIALES	13/05/2016	APELACIÓN	569,771.11	0.00	0.00	0.00	1
ORGANO JURISDICCIONAL	LIMA	DEMANDADO	CIVIL	NULIDAD DE RESOLUCION	24/04/2017	TRAMITE	1,000,000.00	0.00	0.00	0.00	1
ORGANO JURISDICCIONAL	LIMA	DEMANDADO	LABORAL	PAGO DE BENEFICIOS SOCIALES	30/09/2019	TRAMITE	512,416.00	0.00	0.00	0.00	1
ORGANO JURISDICCIONAL	LIMA	DEMANDADO	LABORAL	PAGO DE BENEFICIOS SOCIALES	09/10/2020	TRAMITE	822,916.00	0.00	0.00	0.00	1
ORGANO JURISDICCIONAL	LIMA	DEMANDADO	CIVIL	INDEMNIZACION	20/04/2021	TRAMITE	21,100,000.00	0.00	0.00	0.00	1
ORGANO JURISDICCIONAL	LIMA	DEMANDADO	CIVIL	INDEMNIZACION POR EXPROPIACION	17/05/2021	TRAMITE	4,000,000.00	0.00	0.00	0.00	1
ORGANO JURISDICCIONAL	LIMA	DEMANDADO	CIVIL	INCUMPLIMIENTO DE CONTRATO	14/05/2021	TRAMITE	2,388,749.00	0.00	0.00	0.00	1
ORGANO JURISDICCIONAL	LIMA	DEMANDADO	CIVIL	REVISION DEL VALOR DE TASACION DEL BIEN INMUEBLE EXPROPIADO Y REINTEGRO DEL MISMO	14/07/2021	TRAMITE	4,779,487.51	0.00	0.00	0.00	1
ORGANO ARBITRAL	LIMA	DEMANDANTE	OTROS	CONTRACTUAL	04/07/2017	TRAMITE	900,001.00	0.00	0.00	0.00	1
ORGANO ARBITRAL	LIMA	DEMANDANTE	OTROS	CONTRACTUAL	28/05/2019	TRAMITE	7,878,594.00	0.00	0.00	0.00	1
ORGANO ARBITRAL	LIMA	DEMANDADO	OTROS	CONTRACTUAL	09/07/2014	TRAMITE	640,011.00	0.00	0.00	0.00	1

Firmado digitalmente por MANRIQUE CAMPOMANES Jorge Luis FAU 20504743307 hard
Motivo: Doy Visto Bueno
Fecha: 31-03-2022 12:50:56 -05:00

FIRMA DIGITAL
VIVIENDA
Firmado digitalmente por:ALVARADO LOPEZ Geiner FAU 20504743307 hard
Motivo: Soy el autor del documento
Fecha: 2022/03/31 18:42:53-0500

ORGANO ARBITRAL	LIMA	DEMANDADO	OTROS	CONTRACTUAL	10/11/2015	TRAMITE	1,625,867.00	0.00	0.00	0.00	1
ORGANO ARBITRAL	LIMA	DEMANDADO	OTROS	CONTRACTUAL	18/01/2016	TRAMITE	1,575,843.00	0.00	0.00	0.00	1
ORGANO ARBITRAL	LIMA	DEMANDADO	OTROS	CONTRACTUAL	30/03/2016	TRAMITE	3,324,768.00	0.00	0.00	0.00	1
ORGANO ARBITRAL	LIMA	DEMANDADO	OTROS	CONTRACTUAL	30/03/2016	TRAMITE	2,362,060.00	0.00	0.00	0.00	1
ORGANO ARBITRAL	LIMA	DEMANDADO	OTROS	CONTRACTUAL	27/06/2016	TRAMITE	2,853,553.00	0.00	0.00	0.00	1
ORGANO ARBITRAL	LIMA	DEMANDADO	OTROS	CONTRACTUAL	19/09/2016	TRAMITE	1,558,055.00	0.00	0.00	0.00	1
ORGANO ARBITRAL	LIMA	DEMANDADO	OTROS	CONTRACTUAL	19/09/2016	TRAMITE	5,191,578.00	0.00	0.00	0.00	1
ORGANO ARBITRAL	LIMA	DEMANDADO	OTROS	CONTRACTUAL	27/12/2016	TRAMITE	2,258,856.00	0.00	0.00	0.00	1
ORGANO ARBITRAL	LIMA	DEMANDADO	OTROS	CONTRACTUAL	27/12/2016	TRAMITE	5,347,303.00	0.00	0.00	0.00	1
ORGANO ARBITRAL	LIMA	DEMANDADO	OTROS	CONTRACTUAL	27/12/2016	TRAMITE	1,186,989.00	0.00	0.00	0.00	1
ORGANO ARBITRAL	LIMA	DEMANDADO	OTROS	CONTRACTUAL	04/01/2017	TRAMITE	906,000.00	0.00	0.00	0.00	1
ORGANO ARBITRAL	LIMA	DEMANDADO	OTROS	CONTRACTUAL	08/05/2017	TRAMITE	2,679,207.00	0.00	0.00	0.00	1
ORGANO ARBITRAL	LIMA	DEMANDADO	OTROS	CONTRACTUAL	15/05/2017	TRAMITE	1,186,989.00	0.00	0.00	0.00	1
ORGANO ARBITRAL	LIMA	DEMANDADO	OTROS	CONTRACTUAL	24/07/2017	TRAMITE	1,198,979.00	0.00	0.00	0.00	1
ORGANO ARBITRAL	LIMA	DEMANDADO	OTROS	CONTRACTUAL	24/07/2017	TRAMITE	851,806.00	0.00	0.00	0.00	1
ORGANO ARBITRAL	LIMA	DEMANDADO	OTROS	CONTRACTUAL	02/11/2017	TRAMITE	1,174,999.00	0.00	0.00	0.00	1
ORGANO ARBITRAL	LIMA	DEMANDADO	OTROS	CONTRACTUAL	15/02/2018	TRAMITE	1,503,238.00	0.00	0.00	0.00	1
ORGANO ARBITRAL	LIMA	DEMANDADO	OTROS	CONTRACTUAL	26/03/2018	TRAMITE	2,500,000.00	0.00	0.00	0.00	1
ORGANO ARBITRAL	LIMA	DEMANDADO	OTROS	CONTRACTUAL	04/05/2018	TRAMITE	1,174,999.00	0.00	0.00	0.00	1

Firmado digitalmente por MANRIQUE CAMPOMANES Jorge Luis FAU 20504743307 hard
Motivo: Doy Visto Bueno
Fecha: 31-03-2022 12:50:56 -05:00

FIRMA DIGITAL
VIVIENDA
Firmado digitalmente por:ALVARADO LOPEZ Geiner FAU 20504743307 hard
Motivo: Soy el autor del documento
Fecha: 2022/03/31 18:42:53-0500

ORGANO ARBITRAL	LIMA	DEMANDADO	OTROS	CONTRACTUAL	26/03/2018	TRAMITE	834,771.00	0.00	0.00	0.00	1
ORGANO ARBITRAL	LIMA	DEMANDADO	OTROS	CONTRACTUAL	09/05/2018	TRAMITE	20,631,203.00	0.00	0.00	0.00	1
ORGANO ARBITRAL	LIMA	DEMANDADO	OTROS	CONTRACTUAL	17/07/2018	TRAMITE	1,386,499.00	0.00	0.00	0.00	1
ORGANO ARBITRAL	LIMA	DEMANDADO	OTROS	CONTRACTUAL	17/07/2018	TRAMITE	834,771.00	0.00	0.00	0.00	1
ORGANO ARBITRAL	LIMA	DEMANDADO	OTROS	CONTRACTUAL	14/08/2018	TRAMITE	6,092,541.00	0.00	0.00	0.00	1
ORGANO ARBITRAL	LIMA	DEMANDADO	OTROS	CONTRACTUAL	05/10/2018	TRAMITE	1,915,617.00	0.00	0.00	0.00	1
ORGANO ARBITRAL	LIMA	DEMANDADO	OTROS	CONTRACTUAL	09/10/2018	TRAMITE	1,459,706.00	0.00	0.00	0.00	1
ORGANO ARBITRAL	LIMA	DEMANDADO	OTROS	CONTRACTUAL	12/10/2018	TRAMITE	887,823.00	0.00	0.00	0.00	1
ORGANO ARBITRAL	LIMA	DEMANDADO	OTROS	CONTRACTUAL	26/10/2018	TRAMITE	2,587,374.00	0.00	0.00	0.00	1
ORGANO ARBITRAL	LIMA	DEMANDADO	OTROS	CONTRACTUAL	30/11/2018	TRAMITE	550,000.00	0.00	0.00	0.00	1
ORGANO ARBITRAL	LIMA	DEMANDADO	OTROS	CONTRACTUAL	14/12/2018	TRAMITE	7,789,687.00	0.00	0.00	0.00	1
ORGANO ARBITRAL	LIMA	DEMANDADO	OTROS	CONTRACTUAL	11/01/2019	TRAMITE	2,122,741.00	0.00	0.00	0.00	1
ORGANO ARBITRAL	LIMA	DEMANDADO	OTROS	CONTRACTUAL	22/01/2019	TRAMITE	3,353,047.00	0.00	0.00	0.00	1
ORGANO ARBITRAL	LIMA	DEMANDADO	OTROS	CONTRACTUAL	24/01/2019	TRAMITE	1,000,000.00	0.00	0.00	0.00	1
ORGANO ARBITRAL	LIMA	DEMANDADO	OTROS	CONTRACTUAL	08/03/2019	TRAMITE	1,063,359.00	0.00	0.00	0.00	1
ORGANO ARBITRAL	LIMA	DEMANDADO	OTROS	CONTRACTUAL	09/04/2019	TRAMITE	545,780.00	0.00	0.00	0.00	1
ORGANO ARBITRAL	LIMA	DEMANDADO	OTROS	CONTRACTUAL	06/08/2019	TRAMITE	5,049,954.00	0.00	0.00	0.00	1
ORGANO ARBITRAL	LIMA	DEMANDADO	OTROS	CONTRACTUAL	21/10/2019	TRAMITE	755,112.00	0.00	0.00	0.00	1
ORGANO ARBITRAL	LIMA	DEMANDADO	OTROS	CONTRACTUAL	18/10/2019	TRAMITE	1,906,310.00	0.00	0.00	0.00	1

Firmado digitalmente por MANRIQUE CAMPOMANES Jorge Luis FAU 20504743307 hard
Motivo: Doy Visto Bueno
Fecha: 31-03-2022 12:50:56 -05:00

FIRMA DIGITAL
VIVIENDA
Firmado digitalmente por:ALVARADO LOPEZ Geiner FAU 20504743307 hard
Motivo: Soy el autor del documento
Fecha: 2022/03/31 18:42:53-0500

ORGANO ARBITRAL	LIMA	DEMANDADO	OTROS	CONTRACTUAL	27/12/2019	TRAMITE	986,445.00	0.00	0.00	0.00	1
ORGANO ARBITRAL	LIMA	DEMANDADO	OTROS	CONTRACTUAL	05/02/2020	TRAMITE	6,875,217.00	0.00	0.00	0.00	1
ORGANO ARBITRAL	LIMA	DEMANDADO	OTROS	CONTRACTUAL	21/02/2020	TRAMITE	668,075.00	0.00	0.00	0.00	1
ORGANO ARBITRAL	LIMA	DEMANDADO	OTROS	CONTRACTUAL	26/02/2020	TRAMITE	814,528.00	0.00	0.00	0.00	1
ORGANO ARBITRAL	LIMA	DEMANDADO	OTROS	CONTRACTUAL	21/02/2020	TRAMITE	3,633,827.00	0.00	0.00	0.00	1
ORGANO ARBITRAL	LIMA	DEMANDADO	OTROS	CONTRACTUAL	25/02/2020	TRAMITE	812,742.00	0.00	0.00	0.00	1
ORGANO ARBITRAL	LIMA	DEMANDADO	OTROS	CONTRACTUAL	09/06/2020	TRAMITE	510,822.00	0.00	0.00	0.00	1
ORGANO ARBITRAL	LIMA	DEMANDADO	OTROS	CONTRACTUAL	18/05/2020	TRAMITE	640,813.00	0.00	0.00	0.00	1
ORGANO ARBITRAL	LIMA	DEMANDADO	OTROS	CONTRACTUAL	02/07/2020	TRAMITE	1,380,314.00	0.00	0.00	0.00	1
ORGANO ARBITRAL	LIMA	DEMANDADO	OTROS	CONTRACTUAL	25/08/2020	TRAMITE	685,461.00	0.00	0.00	0.00	1
ORGANO ARBITRAL	LIMA	DEMANDADO	OTROS	CONTRACTUAL	28/10/2020	TRAMITE	720,773.00	0.00	0.00	0.00	1
ORGANO ARBITRAL	LIMA	DEMANDADO	OTROS	CONTRACTUAL	02/12/2020	TRAMITE	625,479.00	0.00	0.00	0.00	1
ORGANO ARBITRAL	LIMA	DEMANDADO	OTROS	CONTRACTUAL	03/12/2020	TRAMITE	661,037.00	0.00	0.00	0.00	1
ORGANO ARBITRAL	LIMA	DEMANDADO	OTROS	CONTRACTUAL	02/12/2020	TRAMITE	777,598.00	0.00	0.00	0.00	1
ORGANO ARBITRAL	LIMA	DEMANDADO	OTROS	CONTRACTUAL	02/12/2020	TRAMITE	540,467.00	0.00	0.00	0.00	1
ORGANO ARBITRAL	LIMA	DEMANDADO	OTROS	CONTRACTUAL	01/12/2020	TRAMITE	681,644.00	0.00	0.00	0.00	1
ORGANO ARBITRAL	LIMA	DEMANDADO	OTROS	CONTRACTUAL	26/01/2021	TRAMITE	1,870,985.00	0.00	0.00	0.00	1
ORGANO ARBITRAL	LIMA	DEMANDADO	OTROS	CONTRACTUAL	26/01/2021	TRAMITE	663,737.00	0.00	0.00	0.00	1
ORGANO ARBITRAL	LIMA	DEMANDADO	OTROS	CONTRACTUAL	24/02/2021	TRAMITE	2,039,400.00	0.00	0.00	0.00	1

Firmado digitalmente por MANRIQUE CAMPOMANES Jorge Luis FAU 20504743307 hard
Motivo: Doy Visto Bueno
Fecha: 31-03-2022 12:50:56 -05:00

FIRMA DIGITAL
VIVIENDA
Firmado digitalmente por:ALVARADO LOPEZ Geiner FAU 20504743307 hard
Motivo: Soy el autor del documento
Fecha: 2022/03/31 18:42:53-0500

ORGANO ARBITRAL	LIMA	DEMANDADO	OTROS	CONTRACTUAL	19/03/2021	TRAMITE	2,152,882.00	0.00	0.00	0.00	1
ORGANO ARBITRAL	LIMA	DEMANDADO	OTROS	CONTRACTUAL	25/03/2021	TRAMITE	1,526,764.00	0.00	0.00	0.00	1
ORGANO ARBITRAL	LIMA	DEMANDADO	OTROS	CONTRACTUAL	24/05/2021	TRAMITE	2,347,782.00	0.00	0.00	0.00	1
ORGANO ARBITRAL	LIMA	DEMANDADO	OTROS	CONTRACTUAL	27/05/2021	TRAMITE	548,339.00	0.00	0.00	0.00	1
ORGANO ARBITRAL	LIMA	DEMANDADO	OTROS	CONTRACTUAL	21/05/2021	TRAMITE	642,406.00	0.00	0.00	0.00	1
ORGANO ARBITRAL	LIMA	DEMANDADO	OTROS	CONTRACTUAL	02/07/2021	TRAMITE	577,951.00	0.00	0.00	0.00	1
ORGANO ARBITRAL	LIMA	DEMANDADO	OTROS	CONTRACTUAL	19/07/2021	TRAMITE	850,521.00	0.00	0.00	0.00	1
ORGANO ARBITRAL	LIMA	DEMANDADO	OTROS	CONTRACTUAL	18/08/2021	TRAMITE	4,174,484.00	0.00	0.00	0.00	1
ORGANO ARBITRAL	LIMA	DEMANDADO	OTROS	CONTRACTUAL	19/08/2021	TRAMITE	7,043,586.00	0.00	0.00	0.00	1
ORGANO ARBITRAL	LIMA	DEMANDADO	OTROS	CONTRACTUAL	06/09/2021	TRAMITE	538,044.00	0.00	0.00	0.00	1

Nota: El presente formato está orientado a recopilar información por cada caso emblemático (en las diferentes especialidades o materias que conoce la procuraduría pública).
(A) Precisar el órgano fiscal, jurisdiccional, árbitro y otros que tiene a cargo el caso.
(B) Situación de la entidad en el caso o proceso (denunciante, denunciado, demandado, demandante, agraviado, actor civil, tercero civil y otros)
(C) Precisar en cada caso emblemático su naturaleza o especialidad (penal, civil, laboral, contencioso administrativo y otros)
(D) Precisar en cada caso emblemático la materia o delitos (beneficios sociales, responsabilidad contractual, peculado, colusión, banda criminal, tráfico ilícito de drogas y otros)
(E) Precisar si el caso emblemático se encuentra en trámite, apelación o ejecución.
(F) Precisar la pretensión económica total del caso emblemático (presentada por el Estado o por la parte contraria). Consignar información solo cuando la pretensión

III. SECCIÓN II: INFORMACIÓN DE INDICADORES SOCIALES Y ECONÓMICOS

Información estructurada y automatizada de los principales indicadores sectoriales y sociales relacionados a la Entidad y tiene por finalidad servir de referencia a la ejecución de los principales servicios públicos que brinda la Entidad.

Entre los principales rubros de información se tienen indicadores relacionados a los sectores: Transporte, Educación, Vivienda, Salud, Trabajo, Producción y Energía.

Este cuadrante proporcionara información de fuente pública como del Instituto Nacional de Estadística e Informática (INEI) así como las generadas por la propia entidad previamente aprobados por la Contraloría General.

La información tendrá criterios de búsqueda por UBIGEO, departamento, provincia y distrito e indicadores sociales importantes.

Firmado digitalmente por MANRIQUE CAMPOMANES Jorge Luis FAU 20504743307 hard
Motivo: Doy Visto Bueno
Fecha: 31-03-2022 12:50:56 -05:00

FIRMA DIGITAL
VIVIENDA
Firmado digitalmente por:ALVARADO LOPEZ Geiner FAU 20504743307 hard
Motivo: Soy el autor del documento
Fecha: 2022/03/31 18:42:53-0500

:

Año (*)	UNIDAD EJECUTORA	Sector	Indicador	Unidad Medida	Porcentaje / Valor de Indicador	Fuente
2021	MINISTERIO DE VIVIENDA, CONSTRUCCIÓN Y SANEAMIENTO	MINISTERIO DE VIVIENDA, CONSTRUCCION Y SANEAMIENTO	Población urbana que vive en barrios marginales, asentamientos informales o viviendas inadecuadas	PORCENTAJE	41.40	
2021	MINISTERIO DE VIVIENDA, CONSTRUCCIÓN Y SANEAMIENTO	MINISTERIO DE VIVIENDA, CONSTRUCCION Y SANEAMIENTO	Porcentaje de Viviendas Construidas con Asistencia técnica de un Ingeniero Civil o Arquitecto	PORCENTAJE	24.10	
2021	MINISTERIO DE VIVIENDA, CONSTRUCCIÓN Y SANEAMIENTO	MINISTERIO DE VIVIENDA, CONSTRUCCION Y SANEAMIENTO	Porcentaje de Viviendas Construidas con Asistencia técnica de un Ingeniero Civil o Arquitecto	PORCENTAJE	1.80	
2021	MINISTERIO DE VIVIENDA, CONSTRUCCIÓN Y SANEAMIENTO	MINISTERIO DE VIVIENDA, CONSTRUCCION Y SANEAMIENTO	Porcentaje de Viviendas Construidas con Asistencia técnica de un Ingeniero Civil o Arquitecto	PORCENTAJE	19.20	
2021	MINISTERIO DE VIVIENDA, CONSTRUCCIÓN Y SANEAMIENTO	MINISTERIO DE VIVIENDA, CONSTRUCCION Y SANEAMIENTO	Porcentaje de Viviendas con Licencias de Construcción y Construidas con Asistencia técnica de un Ingeniero Civil o Arquitecto	PORCENTAJE	17.70	
2021	MINISTERIO DE VIVIENDA, CONSTRUCCIÓN Y SANEAMIENTO	MINISTERIO DE VIVIENDA, CONSTRUCCION Y SANEAMIENTO	Porcentaje de Viviendas con Licencias de Construcción y Construidas con Asistencia técnica de un Ingeniero Civil o Arquitecto	PORCENTAJE	22.20	
2021	MINISTERIO DE VIVIENDA, CONSTRUCCIÓN Y SANEAMIENTO	MINISTERIO DE VIVIENDA, CONSTRUCCION Y SANEAMIENTO	Porcentaje de Viviendas con Licencias de Construcción y Construidas con Asistencia técnica de un Ingeniero Civil o Arquitecto	PORCENTAJE	1.60	
2021	MINISTERIO DE VIVIENDA, CONSTRUCCIÓN Y SANEAMIENTO	MINISTERIO DE VIVIENDA, CONSTRUCCION Y SANEAMIENTO	Porcentaje de Viviendas con Tenencia de Licencia de Construcción	PORCENTAJE	2.80	
2021	MINISTERIO DE VIVIENDA, CONSTRUCCIÓN Y SANEAMIENTO	MINISTERIO DE VIVIENDA, CONSTRUCCION Y SANEAMIENTO	Porcentaje de Viviendas con Tenencia de Licencia de Construcción	PORCENTAJE	28.50	

Firmado digitalmente por MANRIQUE CAMPOMANES Jorge Luis FAU 20504743307 hard
Motivo: Doy Visto Bueno
Fecha: 31-03-2022 12:50:56 -05:00

FIRMA DIGITAL
VIVIENDA
Firmado digitalmente por:ALVARADO LOPEZ Geiner FAU 20504743307 hard
Motivo: Soy el autor del documento
Fecha: 2022/03/31 18:42:53-0500

2021	MINISTERIO DE VIVIENDA, CONSTRUCCIÓN Y SANEAMIENTO	MINISTERIO DE VIVIENDA, CONSTRUCCION Y SANEAMIENTO	Porcentaje de Viviendas con Tenencia de Licencia de Construcción	PORCENTAJE	22.90	
2021-ENERO	MINISTERIO DE VIVIENDA, CONSTRUCCIÓN Y SANEAMIENTO	MINISTERIO DE VIVIENDA, CONSTRUCCION Y SANEAMIENTO	VARIACIÓN PORCENTUAL MENSUAL DEL CONSUMO INTERNO DE CEMENTO	INDICE	22.10	
2021-FEBRERO	MINISTERIO DE VIVIENDA, CONSTRUCCIÓN Y SANEAMIENTO	MINISTERIO DE VIVIENDA, CONSTRUCCION Y SANEAMIENTO	VARIACIÓN PORCENTUAL MENSUAL DEL CONSUMO INTERNO DE CEMENTO	INDICE	15.90	
2021-MARZO	MINISTERIO DE VIVIENDA, CONSTRUCCIÓN Y SANEAMIENTO	MINISTERIO DE VIVIENDA, CONSTRUCCION Y SANEAMIENTO	VARIACIÓN PORCENTUAL MENSUAL DEL CONSUMO INTERNO DE CEMENTO	INDICE	145.10	
2021-ABRIL	MINISTERIO DE VIVIENDA, CONSTRUCCIÓN Y SANEAMIENTO	MINISTERIO DE VIVIENDA, CONSTRUCCION Y SANEAMIENTO	VARIACIÓN PORCENTUAL MENSUAL DEL CONSUMO INTERNO DE CEMENTO	INDICE	6,210.70	
2021-MAYO	MINISTERIO DE VIVIENDA, CONSTRUCCIÓN Y SANEAMIENTO	MINISTERIO DE VIVIENDA, CONSTRUCCION Y SANEAMIENTO	VARIACIÓN PORCENTUAL MENSUAL DEL CONSUMO INTERNO DE CEMENTO	INDICE	227.40	
2021-JUNIO	MINISTERIO DE VIVIENDA, CONSTRUCCIÓN Y SANEAMIENTO	MINISTERIO DE VIVIENDA, CONSTRUCCION Y SANEAMIENTO	VARIACIÓN PORCENTUAL MENSUAL DEL CONSUMO INTERNO DE CEMENTO	INDICE	66.20	
2021-JULIO	MINISTERIO DE VIVIENDA, CONSTRUCCIÓN Y SANEAMIENTO	MINISTERIO DE VIVIENDA, CONSTRUCCION Y SANEAMIENTO	VARIACIÓN PORCENTUAL MENSUAL DEL CONSUMO INTERNO DE CEMENTO	INDICE	21.90	
2021-AGOSTO	MINISTERIO DE VIVIENDA, CONSTRUCCIÓN Y SANEAMIENTO	MINISTERIO DE VIVIENDA, CONSTRUCCION Y SANEAMIENTO	VARIACIÓN PORCENTUAL MENSUAL DEL CONSUMO INTERNO DE CEMENTO	INDICE	15.40	
2021-SEPTIEMBRE	MINISTERIO DE VIVIENDA, CONSTRUCCIÓN Y SANEAMIENTO	MINISTERIO DE VIVIENDA, CONSTRUCCION Y SANEAMIENTO	VARIACIÓN PORCENTUAL MENSUAL DEL CONSUMO INTERNO DE CEMENTO	INDICE	12.30	

Firmado digitalmente por MANRIQUE CAMPOMANES Jorge Luis FAU 20504743307 hard
Motivo: Doy Visto Bueno
Fecha: 31-03-2022 12:50:56 -05:00

FIRMA DIGITAL
VIVIENDA
Firmado digitalmente por:ALVARADO LOPEZ Geiner FAU 20504743307 hard
Motivo: Soy el autor del documento
Fecha: 2022/03/31 18:42:53-0500

)21-OCTUBRE	MINISTERIO DE VIVIENDA, CONSTRUCCIÓN Y SANEAMIENTO	MINISTERIO DE VIVIENDA, CONSTRUCCION Y SANEAMIENTO	VARIACIÓN PORCENTUAL MENSUAL DEL CONSUMO INTERNO DE CEMENTO	INDICE	0.50	
2021-NOVIEMBRE	MINISTERIO DE VIVIENDA, CONSTRUCCIÓN Y SANEAMIENTO	MINISTERIO DE VIVIENDA, CONSTRUCCION Y SANEAMIENTO	VARIACIÓN PORCENTUAL MENSUAL DEL CONSUMO INTERNO DE CEMENTO	INDICE	-1.30	
2021-DICIEMBRE	MINISTERIO DE VIVIENDA, CONSTRUCCIÓN Y SANEAMIENTO	MINISTERIO DE VIVIENDA, CONSTRUCCION Y SANEAMIENTO	VARIACIÓN PORCENTUAL MENSUAL DEL CONSUMO INTERNO DE CEMENTO	INDICE	-0.27	
2021	MINISTERIO DE VIVIENDA, CONSTRUCCIÓN Y SANEAMIENTO	MINISTERIO DE VIVIENDA, CONSTRUCCION Y SANEAMIENTO	Variación porcentual anual del Producto Bruto Interno del Sector Construcción	PORCENTAJE	34.70	
2021-ENERO	MINISTERIO DE VIVIENDA, CONSTRUCCIÓN Y SANEAMIENTO	MINISTERIO DE VIVIENDA, CONSTRUCCION Y SANEAMIENTO	Variación porcentual mensual del Producto Bruto Interno del Sector Construcción	INDICE	16.30	
2021-FEBRERO	MINISTERIO DE VIVIENDA, CONSTRUCCIÓN Y SANEAMIENTO	MINISTERIO DE VIVIENDA, CONSTRUCCION Y SANEAMIENTO	Variación porcentual mensual del Producto Bruto Interno del Sector Construcción	INDICE	14.90	
2021-MARZO	MINISTERIO DE VIVIENDA, CONSTRUCCIÓN Y SANEAMIENTO	MINISTERIO DE VIVIENDA, CONSTRUCCION Y SANEAMIENTO	Variación porcentual mensual del Producto Bruto Interno del Sector Construcción	INDICE	134.20	
2021-ABRIL	MINISTERIO DE VIVIENDA, CONSTRUCCIÓN Y SANEAMIENTO	MINISTERIO DE VIVIENDA, CONSTRUCCION Y SANEAMIENTO	Variación porcentual mensual del Producto Bruto Interno del Sector Construcción	INDICE	990.00	
2021-MAYO	MINISTERIO DE VIVIENDA, CONSTRUCCIÓN Y SANEAMIENTO	MINISTERIO DE VIVIENDA, CONSTRUCCION Y SANEAMIENTO	Variación porcentual mensual del Producto Bruto Interno del Sector Construcción	INDICE	258.10	
2021-JUNIO	MINISTERIO DE VIVIENDA, CONSTRUCCIÓN Y SANEAMIENTO	MINISTERIO DE VIVIENDA, CONSTRUCCION Y SANEAMIENTO	Variación porcentual mensual del Producto Bruto Interno del Sector Construcción	INDICE	90.30	

Firmado digitalmente por MANRIQUE CAMPOMANES Jorge Luis FAU 20504743307 hard
Motivo: Doy Visto Bueno
Fecha: 31-03-2022 12:50:56 -05:00

FIRMA DIGITAL
VIVIENDA
Firmado digitalmente por:ALVARADO LOPEZ Geiner FAU 20504743307 hard
Motivo: Soy el autor del documento
Fecha: 2022/03/31 18:42:53-0500

2021-JULIO	MINISTERIO DE VIVIENDA, CONSTRUCCIÓN Y SANEAMIENTO	MINISTERIO DE VIVIENDA, CONSTRUCCION Y SANEAMIENTO	Variación porcentual mensual del Producto Bruto Interno del Sector Construcción	INDICE	36.50	
2021-AGOSTO	MINISTERIO DE VIVIENDA, CONSTRUCCIÓN Y SANEAMIENTO	MINISTERIO DE VIVIENDA, CONSTRUCCION Y SANEAMIENTO	Variación porcentual mensual del Producto Bruto Interno del Sector Construcción	INDICE	25.20	
2021-SEPTIEMBRE	MINISTERIO DE VIVIENDA, CONSTRUCCIÓN Y SANEAMIENTO	MINISTERIO DE VIVIENDA, CONSTRUCCION Y SANEAMIENTO	Variación porcentual mensual del Producto Bruto Interno del Sector Construcción	INDICE	13.00	
2021-OCTUBRE	MINISTERIO DE VIVIENDA, CONSTRUCCIÓN Y SANEAMIENTO	MINISTERIO DE VIVIENDA, CONSTRUCCION Y SANEAMIENTO	Variación porcentual mensual del Producto Bruto Interno del Sector Construcción	INDICE	-2.00	
2021-NOVIEMBRE	MINISTERIO DE VIVIENDA, CONSTRUCCIÓN Y SANEAMIENTO	MINISTERIO DE VIVIENDA, CONSTRUCCION Y SANEAMIENTO	Variación porcentual mensual del Producto Bruto Interno del Sector Construcción	INDICE	-5.60	
2021-DICIEMBRE	MINISTERIO DE VIVIENDA, CONSTRUCCIÓN Y SANEAMIENTO	MINISTERIO DE VIVIENDA, CONSTRUCCION Y SANEAMIENTO	Variación porcentual mensual del Producto Bruto Interno del Sector Construcción	INDICE	-8.90	

Nota: (*) Se registrará el año de evaluación del indicador

Territorial:

Año (*)	UNIDAD EJECUTORA	Región	Indicador	Unidad Medida	Porcentaje / Valor de Indicador	Fuente
2021	MINISTERIO DE VIVIENDA, CONSTRUCCIÓN Y SANEAMIENTO	HUANUCO - -	Población urbana que vive en barrios marginales, asentamientos informales o viviendas inadecuadas	PORCENTAJE	59.80	
2021	MINISTERIO DE VIVIENDA, CONSTRUCCIÓN Y SANEAMIENTO	TUMBES - -	Población urbana que vive en barrios marginales, asentamientos informales o viviendas inadecuadas	PORCENTAJE	67.70	
2021	MINISTERIO DE VIVIENDA, CONSTRUCCIÓN Y SANEAMIENTO	CUSCO - -	Población urbana que vive en barrios marginales, asentamientos informales o viviendas inadecuadas	PORCENTAJE	56.00	

Firmado digitalmente por MANRIQUE CAMPOMANES Jorge Luis FAU 20504743307 hard
Motivo: Doy Visto Bueno
Fecha: 31-03-2022 12:50:56 -05:00

FIRMA DIGITAL
VIVIENDA
Firmado digitalmente por:ALVARADO LOPEZ Geiner FAU 20504743307 hard
Motivo: Soy el autor del documento
Fecha: 2022/03/31 18:42:53-0500

2021	MINISTERIO DE VIVIENDA, CONSTRUCCIÓN Y SANEAMIENTO	P. C. DEL CALLAO - -	Población urbana que vive en barrios marginales, asentamientos informales o viviendas inadecuadas	PORCENTAJE	37.10	
2021	MINISTERIO DE VIVIENDA, CONSTRUCCIÓN Y SANEAMIENTO	JUNIN - -	Población urbana que vive en barrios marginales, asentamientos informales o viviendas inadecuadas	PORCENTAJE	43.20	
2021	MINISTERIO DE VIVIENDA, CONSTRUCCIÓN Y SANEAMIENTO	ICA - -	Población urbana que vive en barrios marginales, asentamientos informales o viviendas inadecuadas	PORCENTAJE	38.90	
2021	MINISTERIO DE VIVIENDA, CONSTRUCCIÓN Y SANEAMIENTO	CAJAMARCA - -	Población urbana que vive en barrios marginales, asentamientos informales o viviendas inadecuadas	PORCENTAJE	45.20	
2021	MINISTERIO DE VIVIENDA, CONSTRUCCIÓN Y SANEAMIENTO	AYACUCHO - -	Población urbana que vive en barrios marginales, asentamientos informales o viviendas inadecuadas	PORCENTAJE	54.30	
2021	MINISTERIO DE VIVIENDA, CONSTRUCCIÓN Y SANEAMIENTO	AREQUIPA - -	Población urbana que vive en barrios marginales, asentamientos informales o viviendas inadecuadas	PORCENTAJE	32.90	
2021	MINISTERIO DE VIVIENDA, CONSTRUCCIÓN Y SANEAMIENTO	APURIMAC - -	Población urbana que vive en barrios marginales, asentamientos informales o viviendas inadecuadas	PORCENTAJE	59.20	
2021	MINISTERIO DE VIVIENDA, CONSTRUCCIÓN Y SANEAMIENTO	LIMA - -	Población urbana que vive en barrios marginales, asentamientos informales o viviendas inadecuadas	PORCENTAJE	31.30	
2021	MINISTERIO DE VIVIENDA, CONSTRUCCIÓN Y SANEAMIENTO	LAMBAYEQUE - -	Población urbana que vive en barrios marginales, asentamientos informales o viviendas inadecuadas	PORCENTAJE	39.20	
2021	MINISTERIO DE VIVIENDA, CONSTRUCCIÓN Y SANEAMIENTO	LA LIBERTAD - -	Población urbana que vive en barrios marginales, asentamientos informales o viviendas inadecuadas	PORCENTAJE	49.90	

Firmado digitalmente por MANRIQUE CAMPOMANES Jorge Luis FAU 20504743307 hard
Motivo: Doy Visto Bueno
Fecha: 31-03-2022 12:50:56 -05:00

FIRMA DIGITAL
VIVIENDA
Firmado digitalmente por:ALVARADO LOPEZ Geiner FAU 20504743307 hard
Motivo: Soy el autor del documento
Fecha: 2022/03/31 18:42:53-0500

2021	MINISTERIO DE VIVIENDA, CONSTRUCCIÓN Y SANEAMIENTO	TACNA - -	Población urbana que vive en barrios marginales, asentamientos informales o viviendas inadecuadas	PORCENTAJE	31.10	
2021	MINISTERIO DE VIVIENDA, CONSTRUCCIÓN Y SANEAMIENTO	SAN MARTIN - -	Población urbana que vive en barrios marginales, asentamientos informales o viviendas inadecuadas	PORCENTAJE	48.70	
2021	MINISTERIO DE VIVIENDA, CONSTRUCCIÓN Y SANEAMIENTO	PUNO - -	Población urbana que vive en barrios marginales, asentamientos informales o viviendas inadecuadas	PORCENTAJE	49.50	
2021	MINISTERIO DE VIVIENDA, CONSTRUCCIÓN Y SANEAMIENTO	PIURA - -	Población urbana que vive en barrios marginales, asentamientos informales o viviendas inadecuadas	PORCENTAJE	51.80	
2021	MINISTERIO DE VIVIENDA, CONSTRUCCIÓN Y SANEAMIENTO	PASCO - -	Población urbana que vive en barrios marginales, asentamientos informales o viviendas inadecuadas	PORCENTAJE	56.60	
2021	MINISTERIO DE VIVIENDA, CONSTRUCCIÓN Y SANEAMIENTO	MOQUEGUA - -	Población urbana que vive en barrios marginales, asentamientos informales o viviendas inadecuadas	PORCENTAJE	35.40	
2021	MINISTERIO DE VIVIENDA, CONSTRUCCIÓN Y SANEAMIENTO	ANCASH - -	Población urbana que vive en barrios marginales, asentamientos informales o viviendas inadecuadas	PORCENTAJE	50.90	
2021	MINISTERIO DE VIVIENDA, CONSTRUCCIÓN Y SANEAMIENTO	HUANCAVELICA - -	Población urbana que vive en barrios marginales, asentamientos informales o viviendas inadecuadas	PORCENTAJE	61.60	
2021	MINISTERIO DE VIVIENDA, CONSTRUCCIÓN Y SANEAMIENTO	UCAYALI - -	Población urbana que vive en barrios marginales, asentamientos informales o viviendas inadecuadas	PORCENTAJE	83.30	
2021	MINISTERIO DE VIVIENDA, CONSTRUCCIÓN Y SANEAMIENTO	AMAZONAS - -	Población urbana que vive en barrios marginales, asentamientos informales o viviendas inadecuadas	PORCENTAJE	66.00	

Firmado digitalmente por MANRIQUE CAMPOMANES Jorge Luis FAU 20504743307 hard
Motivo: Doy Visto Bueno
Fecha: 31-03-2022 12:50:56 -05:00

FIRMA DIGITAL
VIVIENDA
Firmado digitalmente por:ALVARADO LOPEZ Geiner FAU 20504743307 hard
Motivo: Soy el autor del documento
Fecha: 2022/03/31 18:42:53-0500

2021	MINISTERIO DE VIVIENDA, CONSTRUCCIÓN Y SANEAMIENTO	LORETO - -	Población urbana que vive en barrios marginales, asentamientos informales o viviendas inadecuadas	PORCENTAJE	66.50	
2021	MINISTERIO DE VIVIENDA, CONSTRUCCIÓN Y SANEAMIENTO	MADRE DE DIOS - -	Población urbana que vive en barrios marginales, asentamientos informales o viviendas inadecuadas	PORCENTAJE	69.50	
2020	PROGRAMA AGUA SEGURA PARA LIMA Y CALLAO	LIMA - LIMA -	POBLACIÓN URBANA CON ACCESO AL SERVICIO DE AGUA POR RED PÚBLICA	PORCENTAJE	95.60	
2020	PROGRAMA AGUA SEGURA PARA LIMA Y CALLAO	P. C. DEL CALLAO - PROV. CONST. DEL CALLAO -	POBLACIÓN URBANA CON ACCESO AL SERVICIO DE AGUA POR RED PÚBLICA	PORCENTAJE	97.60	
2020	PROGRAMA AGUA SEGURA PARA LIMA Y CALLAO	LIMA - LIMA -	POBLACIÓN URBANA CON SERVICIO DE ALCANTARILLADO U OTRAS FORMAS DE DISPOSICIÓN SANITARIA DE EXCRETAS	PORCENTAJE	93.90	
2020	PROGRAMA AGUA SEGURA PARA LIMA Y CALLAO	P. C. DEL CALLAO - PROV. CONST. DEL CALLAO -	POBLACIÓN URBANA CON SERVICIO DE ALCANTARILLADO U OTRAS FORMAS DE DISPOSICIÓN SANITARIA DE EXCRETAS	PORCENTAJE	94.90	

Nota: (*) Se registrará el año de evaluación del indicador

IV. SECCIÓN III: INFORMACIÓN DE BIENES Y SERVICIOS ENTREGADOS POR LA ENTIDAD.

Cuenta con información de Productos de bienes, servicios o actividades agregadas que responden a las necesidades de las personas y que son entregadas por las entidades públicas, en cumplimiento de sus funciones misionales hacia sus usuarios o ciudadanía. Estos productos misionales pueden tomarse como fuente de información del Planeamiento Estratégico Institucional, Sistema de Control Interno, Programas Presupuestales y otros.

N°	Unidad Ejecutora Presupuestal	Nombre del Producto (Bien / Servicio/ Actividad)	Fuente
1	MINISTERIO DE VIVIENDA, CONSTRUCCIÓN Y SANEAMIENTO	Acondicionamiento de viviendas ante el riesgo de desastres	PROGRAMAS PRESUPUESTALES
2	MINISTERIO DE VIVIENDA, CONSTRUCCIÓN Y SANEAMIENTO	Asistencia tecnica y acompañamiento en gestion del riesgo de desastres y elaboración de estudios	PROGRAMAS PRESUPUESTALES
3	MINISTERIO DE VIVIENDA, CONSTRUCCIÓN Y SANEAMIENTO	Asistencia técnica a gobiernos locales para la elaboración de planes urbanos	PEI / POI
4	MINISTERIO DE VIVIENDA, CONSTRUCCIÓN Y SANEAMIENTO	Capacidad instalada para la preparacion y respuesta frente a emergencias y desastres	PROGRAMAS PRESUPUESTALES
5	MINISTERIO DE VIVIENDA, CONSTRUCCIÓN Y SANEAMIENTO	Capacitación y asistencia técncia en materia de vivienda y urbanismo	PEI / POI

Firmado digitalmente por MANRIQUE CAMPOMANES Jorge Luis FAU 20504743307 hard
Motivo: Doy Visto Bueno
Fecha: 31-03-2022 12:50:56 -05:00

FIRMA DIGITAL
VIVIENDA
Firmado digitalmente por:ALVARADO LOPEZ Geiner FAU 20504743307 hard
Motivo: Soy el autor del documento
Fecha: 2022/03/31 18:42:53-0500

6	MINISTERIO DE VIVIENDA, CONSTRUCCIÓN Y SANEAMIENTO	Estrategias de intervencion de programas y proyectos	PEI / POI
7	MINISTERIO DE VIVIENDA, CONSTRUCCIÓN Y SANEAMIENTO	Evaluación del impacto ambiental de los proyectos en la población y el medio ambiente	PEI / POI
8	MINISTERIO DE VIVIENDA, CONSTRUCCIÓN Y SANEAMIENTO	Familias acceden a viviendas en condiciones adecuadas	PROGRAMAS PRESUPUESTALES
9	MINISTERIO DE VIVIENDA, CONSTRUCCIÓN Y SANEAMIENTO	Familias acceden a viviendas mejoradas	PROGRAMAS PRESUPUESTALES
10	MINISTERIO DE VIVIENDA, CONSTRUCCIÓN Y SANEAMIENTO	Familias urbanas acceden a infraestructura y equipamiento urbano	PROGRAMAS PRESUPUESTALES
11	MINISTERIO DE VIVIENDA, CONSTRUCCIÓN Y SANEAMIENTO	Fiscalización ambiental para mejorar la gestión ambiental de los proyectos	PEI / POI
12	MINISTERIO DE VIVIENDA, CONSTRUCCIÓN Y SANEAMIENTO	Formulación y actualización de políticas, planes, normas, entre otros instrumentos y fortalecimiento de capacidades en materia de saneamiento.	PEI / POI
13	MINISTERIO DE VIVIENDA, CONSTRUCCIÓN Y SANEAMIENTO	Formulación y/o actualización de documentos técnicos y normativos en materia de accesibilidad, innovación y desarrollo tecnológico	PEI / POI
14	MINISTERIO DE VIVIENDA, CONSTRUCCIÓN Y SANEAMIENTO	Formulación y/o actualización de documentos técnicos y normativos en materia de vivienda y urbanismo	PEI / POI
15	MINISTERIO DE VIVIENDA, CONSTRUCCIÓN Y SANEAMIENTO	Formulación, actualización y difusión de normas y documentos técnicos del sector construcción	PEI / POI
16	MINISTERIO DE VIVIENDA, CONSTRUCCIÓN Y SANEAMIENTO	Formulación, capacitación y difusión de normas e instrumentos de la gestión ambiental en edificaciones y saneamiento	PEI / POI
17	MINISTERIO DE VIVIENDA, CONSTRUCCIÓN Y SANEAMIENTO	Fortalecimiento de capacidades a los gobiernos regionales y locales en asociaciones público privadas en saneamiento	PEI / POI
18	MINISTERIO DE VIVIENDA, CONSTRUCCIÓN Y SANEAMIENTO	Fortalecimiento de capacidades integral en accesibilidad (ámbito urbano, edificaciones), innovación y desarrollo tecnologico a gobiernos locales y regionales	PEI / POI
19	MINISTERIO DE VIVIENDA, CONSTRUCCIÓN Y SANEAMIENTO	Gestión y monitoreo de agentes inmobiliarios y revisores urbanos	PEI / POI
20	MINISTERIO DE VIVIENDA, CONSTRUCCIÓN Y SANEAMIENTO	Gestión y supervisión del bono de protección de viviendas vulnerables ante riesgo sísmico	PROGRAMAS PRESUPUESTALES
21	MINISTERIO DE VIVIENDA, CONSTRUCCIÓN Y SANEAMIENTO	Gobierno local con instrumentos técnicos de gestión urbana territorial, sistemas de movilidad urbana, sistemas de espacio públicos y equipamiento de usos especiales mejorados	PROGRAMAS PRESUPUESTALES
22	MINISTERIO DE VIVIENDA, CONSTRUCCIÓN Y SANEAMIENTO	Gobiernos locales con capacidades para la gestión y ejecución de proyectos de infraestructura y equipamiento urbano	PROGRAMAS PRESUPUESTALES
23	MINISTERIO DE VIVIENDA, CONSTRUCCIÓN Y SANEAMIENTO	Mantenimiento de cauces, drenajes y estructuras de seguridad física frente a peligros	PROGRAMAS PRESUPUESTALES

Firmado digitalmente por MANRIQUE CAMPOMANES Jorge Luis FAU 20504743307 hard
Motivo: Doy Visto Bueno
Fecha: 31-03-2022 12:50:56 -05:00

FIRMA DIGITAL
VIVIENDA
Firmado digitalmente por:ALVARADO LOPEZ Geiner FAU 20504743307 hard
Motivo: Soy el autor del documento
Fecha: 2022/03/31 18:42:53-0500

24	MINISTERIO DE VIVIENDA, CONSTRUCCIÓN Y SANEAMIENTO	Personas con formacion y conocimiento en gestion del riesgo de desastres y adaptacion al cambio climatico	PROGRAMAS PRESUPUESTALES
25	MINISTERIO DE VIVIENDA, CONSTRUCCIÓN Y SANEAMIENTO	Promoción y gestión de proyectos bajo los mecanismos de oxi y app	PEI / POI
26	MINISTERIO DE VIVIENDA, CONSTRUCCIÓN Y SANEAMIENTO	Servicio de saneamiento ampliado con participación del sector privado	PEI / POI
27	MINISTERIO DE VIVIENDA, CONSTRUCCIÓN Y SANEAMIENTO	Suelo habilitado para vivienda y sus servicios complementarios	PROGRAMAS PRESUPUESTALES
28	MINISTERIO DE VIVIENDA, CONSTRUCCIÓN Y SANEAMIENTO	Supervisión ambiental para mejorar la gestión ambiental de los proyectos	PEI / POI
29	MINISTERIO DE VIVIENDA, CONSTRUCCIÓN Y SANEAMIENTO	Supervisión de la aplicación de los valores arancelarios en trerrenos urbanos	PEI / POI
30	MINISTERIO DE VIVIENDA, CONSTRUCCIÓN Y SANEAMIENTO	Supervisión y asistencia técnica a gobiernos locales en inspecciones técnicas de seguridad en edificaciones	PROGRAMAS PRESUPUESTALES
31	MINISTERIO DE VIVIENDA, CONSTRUCCIÓN Y SANEAMIENTO	Tasaciones de bienes muebles e inmuebles solicitadas por entidades públicas y otras entidades a nivel nacional	PEI / POI
32	PROGRAMA AGUA SEGURA PARA LIMA Y CALLAO	SERVICIO DE SANEAMIENTO AMPLIADO, MEJORADO Y REHABILITADO CON INTERVENCIÓN DEL MVCS, EN BENEFICIO DE LA POBLACIÓN DEL ÁMBITO URBANO	PEI / POI
33	PROGRAMA NACIONAL DE SANEAMIENTO RURAL	5006297. ASISTENCIA TECNICA PARA EL ACCESO DE GOBIERNOS REGIONALES Y LOCALES A PROGRAMAS DE INCENTIVOS	PROGRAMAS PRESUPUESTALES
34	PROGRAMA NACIONAL DE SANEAMIENTO RURAL	5006298. VERIFICACION Y SEGUIMIENTO DE PROYECTOS DE AGUA Y SANEAMIENTO	PROGRAMAS PRESUPUESTALES
35	PROGRAMA NACIONAL DE SANEAMIENTO RURAL	5006299. POTABILIZACION Y OTRAS FORMAS DE DESINFECCION Y TRATAMIENTO	PROGRAMAS PRESUPUESTALES
36	PROGRAMA NACIONAL DE SANEAMIENTO RURAL	5006300. OPERACION Y MANTENIMIENTO DE LOS SISTEMAS DE AGUA POTABLE	PROGRAMAS PRESUPUESTALES
37	PROGRAMA NACIONAL DE SANEAMIENTO RURAL	5006302. FORTALECIMIENTO DE CAPACIDADES A PRESTADORES, GL - ATM y GR - D/GRVCS	PROGRAMAS PRESUPUESTALES
38	PROGRAMA NACIONAL DE SANEAMIENTO RURAL	5006304. MONITOREO DE LA PRESTACION DE LOS SERVICIOS DE AGUA POTABLE Y DISPOSICION SANITARIA DE EXCRETAS PARA HOGARES CONCENTRADOS	PROGRAMAS PRESUPUESTALES
39	PROGRAMA NACIONAL DE SANEAMIENTO RURAL	5006305. ASISTENCIA TECNICA A GOBIERNOS REGIONALES Y LOCALES PARA LA PLANIFICACION E IMPLEMENTACION DE INVERSIONES EN AGUA Y SANEAMIENTO RURAL PARA HOGARES RURALES CONCENTRADOS	PROGRAMAS PRESUPUESTALES
40	PROGRAMA NACIONAL DE SANEAMIENTO RURAL	AEI 02.04 SERVICIO DE SANEAMIENTO AMPLIADO, MEJORADO Y REHABILITADO CON INTERVENCIÓN DEL MVCS, EN BENEFICIO DE LA POBLACIÓN DEL ÁMBITO RURAL	PEI / POI
41	PROGRAMA NACIONAL DE SANEAMIENTO URBANO	AEI 01.04 Servicio de saneamiento ampliado con participación del sector privado, para la población a nivel nacional.	PEI / POI

Firmado digitalmente por MANRIQUE CAMPOMANES Jorge Luis FAU 20504743307 hard
Motivo: Doy Visto Bueno
Fecha: 31-03-2022 12:50:56 -05:00

FIRMA DIGITAL
VIVIENDA
Firmado digitalmente por:ALVARADO LOPEZ Geiner FAU 20504743307 hard
Motivo: Soy el autor del documento
Fecha: 2022/03/31 18:42:53-0500

42	PROGRAMA NACIONAL DE SANEAMIENTO URBANO	AEI.01.02 - Asistencia Técnica integral, en materia de Saneamiento en el ámbito urbano, a gobiernos regionales y locales	PEI / POI
43	PROGRAMA NACIONAL DE SANEAMIENTO URBANO	AEI.01.05 - Servicio de saneamiento ampliado, mejorado y rehabilitado con intervención del MVCS, en beneficio de la población del ámbito urbano	PEI / POI
44	PROGRAMA NACIONAL DE SANEAMIENTO URBANO	AEI.07.02 - Intervenciones integrales para reducir las condiciones de riesgo de la población de las zonas urbanas	PEI / POI
45	PROGRAMA NACIONAL DE SANEAMIENTO URBANO	AEI.07.04 - Intervenciones de rehabilitación y reconstrucción en vivienda y saneamiento integrales en beneficio de la población afectada por desastres	PEI / POI

Leyenda

Bien:	Bien entregado a ciudadanos usuarios.
Servicio	Servicio que brinda la entidad a ciudadanos usuarios o servicios misionales entregados por la entidad.
Actividad	Actividad misional(actividad agrupadora) de la entidad que encontramos en los instrumentos de gestión del POI/PEI

V. SECCIÓN IV: INFORMACIÓN DE AUTOEVALUACIÓN DE LA GESTIÓN DE BIENES Y SERVICIOS ENTREGADOS POR LA ENTIDAD

Contiene información cualitativa de la gestión de los servicios públicos de la Entidad transparentando la información y el cumplimiento de los objetivos establecidos por la entidad y de la gestión efectuada en el uso de los fondos previstos para cada uno de ellos.

Asimismo, bajo un criterio de rendición de cuentas registra las limitaciones como las medidas que adopta para la mejora continua.

Cumplimiento de productos:

N°	Unidad Ejecutora Presupuestal	Nombre del producto	¿Se cumplió con los objetivos en el periodo a rendir?
1	MINISTERIO DE VIVIENDA, CONSTRUCCIÓN Y SANEAMIENTO	Acondicionamiento de viviendas ante el riesgo de desastres	PARCIALMENTE
2	MINISTERIO DE VIVIENDA, CONSTRUCCIÓN Y SANEAMIENTO	Asistencia tecnica y acompañamiento en gestion del riesgo de desastres y elaboración de estudios	SI
3	MINISTERIO DE VIVIENDA, CONSTRUCCIÓN Y SANEAMIENTO	Asistencia técnica a gobiernos locales para la elaboración de planes urbanos	SI
4	MINISTERIO DE VIVIENDA, CONSTRUCCIÓN Y SANEAMIENTO	Capacidad instalada para la preparacion y respuesta frente a emergencias y desastres	SI
5	MINISTERIO DE VIVIENDA, CONSTRUCCIÓN Y SANEAMIENTO	Capacitación y asistencia técncia en materia de vivienda y urbanismo	SI
6	MINISTERIO DE VIVIENDA, CONSTRUCCIÓN Y SANEAMIENTO	Estrategias de intervencion de programas y proyectos	SI
7	MINISTERIO DE VIVIENDA, CONSTRUCCIÓN Y SANEAMIENTO	Evaluación del impacto ambiental de los proyectos en la población y el medio ambiente	SI
8	MINISTERIO DE VIVIENDA, CONSTRUCCIÓN Y SANEAMIENTO	Familias acceden a viviendas en condiciones adecuadas	SI

Firmado digitalmente por MANRIQUE CAMPOMANES Jorge Luis FAU 20504743307 hard
Motivo: Doy Visto Bueno
Fecha: 31-03-2022 12:50:56 -05:00

FIRMA DIGITAL
VIVIENDA
Firmado digitalmente por:ALVARADO LOPEZ Geiner FAU 20504743307 hard
Motivo: Soy el autor del documento
Fecha: 2022/03/31 18:42:53-0500

9	MINISTERIO DE VIVIENDA, CONSTRUCCIÓN Y SANEAMIENTO	Familias acceden a viviendas mejoradas	NO
10	MINISTERIO DE VIVIENDA, CONSTRUCCIÓN Y SANEAMIENTO	Familias urbanas acceden a infraestructura y equipamiento urbano	NO APLICA
11	MINISTERIO DE VIVIENDA, CONSTRUCCIÓN Y SANEAMIENTO	Fiscalización ambiental para mejorar la gestión ambiental de los proyectos	SI
12	MINISTERIO DE VIVIENDA, CONSTRUCCIÓN Y SANEAMIENTO	Formulación y actualización de políticas, planes, normas, entre otros instrumentos y fortalecimiento de capacidades en materia de saneamiento.	SI
13	MINISTERIO DE VIVIENDA, CONSTRUCCIÓN Y SANEAMIENTO	Formulación y/o actualización de documentos técnicos y normativos en materia de accesibilidad, innovación y desarrollo tecnológico	NO APLICA
14	MINISTERIO DE VIVIENDA, CONSTRUCCIÓN Y SANEAMIENTO	Formulación y/o actualización de documentos técnicos y normativos en materia de vivienda y urbanismo	PARCIALMENTE
15	MINISTERIO DE VIVIENDA, CONSTRUCCIÓN Y SANEAMIENTO	Formulación, actualización y difusión de normas y documentos técnicos del sector construcción	PARCIALMENTE
16	MINISTERIO DE VIVIENDA, CONSTRUCCIÓN Y SANEAMIENTO	Formulación, capacitación y difusión de normas e instrumentos de la gestión ambiental en edificaciones y saneamiento	SI
17	MINISTERIO DE VIVIENDA, CONSTRUCCIÓN Y SANEAMIENTO	Fortalecimiento de capacidades a los gobiernos regionales y locales en asociaciones público privadas en saneamiento	SI
18	MINISTERIO DE VIVIENDA, CONSTRUCCIÓN Y SANEAMIENTO	Fortalecimiento de capacidades integral en accesibilidad (ámbito urbano, edificaciones), innovación y desarrollo tecnologico a gobiernos locales y regionales	SI
19	MINISTERIO DE VIVIENDA, CONSTRUCCIÓN Y SANEAMIENTO	Gestión y monitoreo de agentes inmobiliarios y revisores urbanos	SI
20	MINISTERIO DE VIVIENDA, CONSTRUCCIÓN Y SANEAMIENTO	Gestión y supervisión del bono de protección de viviendas vulnerables ante riesgo sísmico	NO
21	MINISTERIO DE VIVIENDA, CONSTRUCCIÓN Y SANEAMIENTO	Gobierno local con instrumentos técnicos de gestión urbana territorial, sistemas de movilidad urbana, sistemas de espacio públicos y equipamiento de usos especiales mejorados	SI
22	MINISTERIO DE VIVIENDA, CONSTRUCCIÓN Y SANEAMIENTO	Gobiernos locales con capacidades para la gestión y ejecución de proyectos de infraestructura y equipamiento urbano	SI
23	MINISTERIO DE VIVIENDA, CONSTRUCCIÓN Y SANEAMIENTO	Mantenimiento de cauces, drenajes y estructuras de seguridad física frente a peligros	SI
24	MINISTERIO DE VIVIENDA, CONSTRUCCIÓN Y SANEAMIENTO	Personas con formacion y conocimiento en gestion del riesgo de desastres y adaptacion al cambio climatico	SI
25	MINISTERIO DE VIVIENDA, CONSTRUCCIÓN Y SANEAMIENTO	Promoción y gestión de proyectos bajo los mecanismos de oxi y app	SI
26	MINISTERIO DE VIVIENDA, CONSTRUCCIÓN Y SANEAMIENTO	Servicio de saneamiento ampliado con participación del sector privado	SI

Firmado digitalmente por MANRIQUE CAMPOMANES Jorge Luis FAU 20504743307 hard
Motivo: Doy Visto Bueno
Fecha: 31-03-2022 12:50:56 -05:00

FIRMA DIGITAL
VIVIENDA
Firmado digitalmente por:ALVARADO LOPEZ Geiner FAU 20504743307 hard
Motivo: Soy el autor del documento
Fecha: 2022/03/31 18:42:53-0500

27	MINISTERIO DE VIVIENDA, CONSTRUCCIÓN Y SANEAMIENTO	Suelo habilitado para vivienda y sus servicios complementarios	PARCIALMENTE
28	MINISTERIO DE VIVIENDA, CONSTRUCCIÓN Y SANEAMIENTO	Supervisión ambiental para mejorar la gestión ambiental de los proyectos	SI
29	MINISTERIO DE VIVIENDA, CONSTRUCCIÓN Y SANEAMIENTO	Supervisión de la aplicación de los valores arancelarios en trerrenos urbanos	SI
30	MINISTERIO DE VIVIENDA, CONSTRUCCIÓN Y SANEAMIENTO	Supervisión y asistencia técnica a gobiernos locales en inspecciones técnicas de seguridad en edificaciones	PARCIALMENTE
31	MINISTERIO DE VIVIENDA, CONSTRUCCIÓN Y SANEAMIENTO	Tasaciones de bienes muebles e inmuebles solicitadas por entidades públicas y otras entidades a nivel nacional	SI
32	PROGRAMA AGUA SEGURA PARA LIMA Y CALLAO	SERVICIO DE SANEAMIENTO AMPLIADO, MEJORADO Y REHABILITADO CON INTERVENCIÓN DEL MVCS, EN BENEFICIO DE LA POBLACIÓN DEL ÁMBITO URBANO	PARCIALMENTE
33	PROGRAMA NACIONAL DE SANEAMIENTO RURAL	5006297. ASISTENCIA TECNICA PARA EL ACCESO DE GOBIERNOS REGIONALES Y LOCALES A PROGRAMAS DE INCENTIVOS	SI
34	PROGRAMA NACIONAL DE SANEAMIENTO RURAL	5006298. VERIFICACION Y SEGUIMIENTO DE PROYECTOS DE AGUA Y SANEAMIENTO	SI
35	PROGRAMA NACIONAL DE SANEAMIENTO RURAL	5006299. POTABILIZACION Y OTRAS FORMAS DE DESINFECCION Y TRATAMIENTO	NO
36	PROGRAMA NACIONAL DE SANEAMIENTO RURAL	5006300. OPERACION Y MANTENIMIENTO DE LOS SISTEMAS DE AGUA POTABLE	PARCIALMENTE
37	PROGRAMA NACIONAL DE SANEAMIENTO RURAL	5006302. FORTALECIMIENTO DE CAPACIDADES A PRESTADORES, GL - ATM y GR - D/GRVCS	SI
38	PROGRAMA NACIONAL DE SANEAMIENTO RURAL	5006304. MONITOREO DE LA PRESTACION DE LOS SERVICIOS DE AGUA POTABLE Y DISPOSICION SANITARIA DE EXCRETAS PARA HOGARES CONCENTRADOS	PARCIALMENTE
39	PROGRAMA NACIONAL DE SANEAMIENTO RURAL	5006305. ASISTENCIA TECNICA A GOBIERNOS REGIONALES Y LOCALES PARA LA PLANIFICACION E IMPLEMENTACION DE INVERSIONES EN AGUA Y SANEAMIENTO RURAL PARA HOGARES RURALES CONCENTRADOS	PARCIALMENTE
40	PROGRAMA NACIONAL DE SANEAMIENTO RURAL	AEI 02.04 SERVICIO DE SANEAMIENTO AMPLIADO, MEJORADO Y REHABILITADO CON INTERVENCIÓN DEL MVCS, EN BENEFICIO DE LA POBLACIÓN DEL ÁMBITO RURAL	NO
41	PROGRAMA NACIONAL DE SANEAMIENTO URBANO	AEI 01.04 Servicio de saneamiento ampliado con participación del sector privado, para la población a nivel nacional.	NO
42	PROGRAMA NACIONAL DE SANEAMIENTO URBANO	AEI.01.02 - Asistencia Técnica integral, en materia de Saneamiento en el ámbito urbano, a gobiernos regionales y locales	PARCIALMENTE

Firmado digitalmente por MANRIQUE CAMPOMANES Jorge Luis FAU 20504743307 hard
Motivo: Doy Visto Bueno
Fecha: 31-03-2022 12:50:56 -05:00

FIRMA DIGITAL
VIVIENDA
Firmado digitalmente por:ALVARADO LOPEZ Geiner FAU 20504743307 hard
Motivo: Soy el autor del documento
Fecha: 2022/03/31 18:42:53-0500

43	PROGRAMA NACIONAL DE SANEAMIENTO URBANO	AEI.01.05 - Servicio de saneamiento ampliado, mejorado y rehabilitado con intervención del MVCS, en beneficio de la población del ámbito urbano	NO
44	PROGRAMA NACIONAL DE SANEAMIENTO URBANO	AEI.07.02 - Intervenciones integrales para reducir las condiciones de riesgo de la población de las zonas urbanas	PARCIALMENTE
45	PROGRAMA NACIONAL DE SANEAMIENTO URBANO	AEI.07.04 - Intervenciones de rehabilitación y reconstrucción en vivienda y saneamiento integrales en beneficio de la población afectada por desastres	PARCIALMENTE

Nota: La relación de productos a evaluar es la definida en la sección III "Información de bienes y servicios entregados por la entidad".

Detalle del cumplimiento del producto: Acondicionamiento de viviendas ante el riesgo de desastres

A. ¿Se cumplió con los objetivos y metas programadas en el periodo a rendir?

SI	NO	PARCIALMENTE	NO APLICA
		X	

Nota: En caso marque la opción no aplica, se adjuntará un sustento en PDF y no se registrará información en las siguientes preguntas.

B. ¿Cuáles son los logros alcanzados en el periodo a rendir?

-En el marco del Plan Multisectorial ante Heladas y Friaje, se ha culminado con el mejoramiento de 9,263 viviendas a través de la dotación de un módulo habitacional con confort térmico y sismo resistente.
-Se realizó la capacitación a 7,839 usuarios en proceso constructivo de mejoramiento de vivienda rural.
-Se realizó la capacitación a 6,964 personas para el uso adecuado de la vivienda rural, para lo cual se realizaron 175 talleres de capacitación.

C. ¿Qué Limitaciones han tenido en el periodo a rendir?

-La ejecución del mejoramiento de las viviendas, se han visto afectadas por factores externos, relacionados a la Emergencia Sanitaria por el COVID 19 y la coyuntura política que atraviesa el país, situación que ha producido un incremento en el costo de los materiales más incidentes como cemento, acero, madera y calamina.
-Incremento en el costo de los fletes y transportes, esto se han visto afectados por el incremento del costo de la gasolina y petróleo, de igual modo por el aumento progresivo del dólar.
-Renuncias de representantes de núcleos ejecutores, especialmente en el caso del tesorero del núcleo ejecutor dado que dichos cargos son asumidos en su mayoría por mujeres, es ad-honorem, e involucra el uso de tiempo que a su vez no representa un ingreso a las familias.
-Renuncias del personal profesional por la dispersión, complejidad del proyecto, temporalidad climática, que trae consigo la ampliación de plazo en la ejecución de los proyectos, lo que no le resulta rentable al profesional contratado dado que los pagos se encuentran sujetos al avance de obra.

Firmado digitalmente por MANRIQUE CAMPOMANES Jorge Luis FAU 20504743307 hard
Motivo: Doy Visto Bueno
Fecha: 31-03-2022 12:50:56 -05:00

FIRMA DIGITAL
VIVIENDA
Firmado digitalmente por:ALVARADO LOPEZ Geiner FAU 20504743307 hard
Motivo: Soy el autor del documento
Fecha: 2022/03/31 18:42:53-0500

Qué Acciones han tomado respecto a las limitaciones?

-Se actualizaron los costos en los expedientes técnicos para la culminación de las obras en ejecución. Se realizó el financiamiento de 40 expedientes técnicos modificados por desfases presupuestales, para la culminación y entrega de las viviendas.
-Generación de adendas para reemplazar al representante del núcleo ejecutor que renuncia a su cargo e implementación de capacitación a los representantes del núcleo ejecutor, acerca de las funciones a realizar e importancia del cargo.

E. ¿Cuáles son las recomendaciones para el siguiente periodo de gestión?

-Fortalecimiento de la participación de los Núcleos Ejecutores en las Ferias de articulación comercial, mediante eventos organizados por el PNVR para poner a disposición de los Núcleos Ejecutores una mayor oferta de materiales para que realicen sus adquisiciones con proveedores locales, de manera más rápida y eficiente, para la construcción de las viviendas Sumaq Wasi.
-Para el seguimiento permanente de las obras, se debe fortalecer la implementación del Aplicativo Móvil PNVR- Supervisores, como una herramienta digital dirigida a los supervisores de los NN.EE. para reporte de avance físico de las obras.
-Realizar la entrega de Certificados de Reconocimiento como Diplomas a la eficiencia de los mejores Núcleos Ejecutores; según el cumplimiento de indicadores de avance físico y financiero.
-Implementación de Gestión de Proyectos - PMO (Convenio de cooperación interinstitucional entre MVCS, PUCP, SENCICO).
-Propiciar Convenio Interinstitucionales de colaboración y ejecución de programas, proyectos e iniciativas de interés común, con entidades públicas y privadas.

Detalle del cumplimiento del producto: Asistencia tecnica y acompañamiento en gestion del riesgo de desastres y elaboración de estudios

A. ¿Se cumplió con los objetivos y metas programadas en el periodo a rendir?

SI	NO	PARCIALMENTE	NO APLICA
X			

Nota: En caso marque la opción no aplica, se adjuntará un sustento en PDF y no se registrará información en las siguientes preguntas.

B. ¿Cuáles son los logros alcanzados en el periodo a rendir?

Se realizó estudios "in house": Estudio de evaluación de seguridad física de terrenos en ámbitos urbanos y estudio de delimitación de 500 zonas de riesgo en ámbitos urbanos.

C. ¿Qué Limitaciones han tenido en el periodo a rendir?

Las limitaciones se dan a nivel presupuestal (baja asignación), por ello se debió reprogramar acciones del 1 semestre para ser logradas para el segundo semestre 2021

Firmado digitalmente por MANRIQUE CAMPOMANES Jorge Luis FAU 20504743307 hard
Motivo: Doy Visto Bueno
Fecha: 31-03-2022 12:50:56 -05:00

FIRMA DIGITAL
VIVIENDA
Firmado digitalmente por:ALVARADO LOPEZ Geiner FAU 20504743307 hard
Motivo: Soy el autor del documento
Fecha: 2022/03/31 18:42:53-0500

Qué Acciones han tomado respecto a las limitaciones?

-Solicitud de mayores de recursos mediante notas modificatorias al interior del programa presupuestal.
-El COVID 19 no permitió realizar asistencia técnica de manera presencial, como estaba planificado. el acompañamiento a los funcionarios municipales en la implementación de la gestión de riesgos de desastres y la capacitación, se realizaron de manera virtual mediante plataformas digitales

E. ¿Cuáles son las recomendaciones para el siguiente periodo de gestión?

Priorizar para la UGERDES los recursos humanos y presupuestales para el cumplimiento completo de sus funciones, en aras de salvaguardar el cumplimiento de los objetivos institucionales y sectoriales de la gestión de riesgos de desastres.

Detalle del cumplimiento del producto: Asistencia técnica a gobiernos locales para la elaboración de planes urbanos

A. ¿Se cumplió con los objetivos y metas programadas en el periodo a rendir?

SI	NO	PARCIALMENTE	NO APLICA
X			

Nota: En caso marque la opción no aplica, se adjuntará un sustento en PDF y no se registrará información en las siguientes preguntas.

B. ¿Cuáles son los logros alcanzados en el periodo a rendir?

Se brindó asistencia técnica y financiera a las Municipalidades de Jayanca, Huánuco, Ilo, Sechura y Trujillo para la elaboración de sus Planes de Acondicionamiento Territorial; Plan de Desarrollo Urbano y Plan Metropolitano.

C. ¿Qué Limitaciones han tenido en el periodo a rendir?

Las limitaciones están vinculadas a las medidas de emergencia por la pandemia que dificulta el contacto con los gobiernos locales, así como la reducida capacidad operativa de los mismos, para el apoyo en estas tareas

D. ¿Qué Acciones han tomado respecto a las limitaciones?

A través de los medios virtuales, se estableció una plataforma virtual, que permitió un mejor contacto, aun cuando algunos gobiernos locales tienen dificultades con estos medios; adicionalmente se debe mencionar el tiempo que se toman las municipalidades para la aprobación de los planes, factor que merma la eficiencia del producto

E. ¿Cuáles son las recomendaciones para el siguiente periodo de gestión?

En el futuro inmediato no se cuentan con los recursos suficientes para proporcionar esta asistencia técnica, muy importante para el ordenamiento de las ciudades, al haberse culminado el financiamiento de RCC, por tanto, no solo ya no se dispone de los recursos, sino que no se cuenta con el plantel de

Firmado digitalmente por MANRIQUE CAMPOMANES Jorge Luis FAU 20504743307 hard
Motivo: Doy Visto Bueno
Fecha: 31-03-2022 12:50:56 -05:00

FIRMA DIGITAL
VIVIENDA
Firmado digitalmente por:ALVARADO LOPEZ Geiner FAU 20504743307 hard
Motivo: Soy el autor del documento
Fecha: 2022/03/31 18:42:53-0500

sionales que se requiere, por lo que debe considerarse la priorización de recursos para este fin.

Detalle del cumplimiento del producto: Capacidad instalada para la preparacion y respuesta frente a emergencias y desastres

A. ¿Se cumplió con los objetivos y metas programadas en el periodo a rendir?

SI	NO	PARCIALMENTE	NO APLICA
X			

Nota: En caso marque la opción no aplica, se adjuntará un sustento en PDF y no se registrará información en las siguientes preguntas.

B. ¿Cuáles son los logros alcanzados en el periodo a rendir?

Se ha priorizado la atención a las familias damnificadas, por lo que se ha entregado 941 Módulos Temporales de Vivienda.

C. ¿Qué Limitaciones han tenido en el periodo a rendir?

Las restricciones por el estado de Emergencia por la COVID-19, limitaron la entrega, por parte de la empresa proveedora, de los Módulos Temporales de Vivienda como parte de la ejecución contractual del contrato N° 81-2020-VIVIENDA-OGA-UE.001.

D. ¿Qué Acciones han tomado respecto a las limitaciones?

Coordinación continúa con la empresa proveedora para agilizar el proceso de entrega de módulos temporales de vivienda.

E. ¿Cuáles son las recomendaciones para el siguiente periodo de gestión?

Gestionar anticipadamente la dotación de módulos temporales de vivienda, para el cumplimiento de las medidas sanitarias.

Detalle del cumplimiento del producto: Capacitación y asistencia técncia en materia de vivienda y urbanismo

A. ¿Se cumplió con los objetivos y metas programadas en el periodo a rendir?

SI	NO	PARCIALMENTE	NO APLICA
X			

Nota: En caso marque la opción no aplica, se adjuntará un sustento en PDF y no se registrará información en las siguientes preguntas.

B. ¿Cuáles son los logros alcanzados en el periodo a rendir?

Se ha logrado desarrollar 07 eventos a nivel regional, para los gobiernos locales en materia de vivienda y urbanismo, con la participación de 368 servidores de las áreas de desarrollo urbano y vivienda, tanto en el planeamiento y gestión urbana como en la normativa de vivienda.

Firmado digitalmente por MANRIQUE CAMPOMANES Jorge Luis FAU 20504743307 hard
Motivo: Doy Visto Bueno
Fecha: 31-03-2022 12:50:56 -05:00

FIRMA DIGITAL
VIVIENDA
Firmado digitalmente por:ALVARADO LOPEZ Geiner FAU 20504743307 hard
Motivo: Soy el autor del documento
Fecha: 2022/03/31 18:42:53-0500

Qué Limitaciones han tenido en el periodo a rendir?

La diferencia entre los eventos presenciales y los virtuales se acentúa cuando se trata de temas netamente operativos, como es el planeamiento urbano, por lo tanto, esta dificultad sigue siendo un obstáculo además del déficit de profesionales especializados en estas materias

D. ¿Qué Acciones han tomado respecto a las limitaciones?

Se hizo un uso intensivo de los medios virtuales, tanto para la convocatoria como para la inscripción de participantes, tratando de llegar a las municipalidades más alejadas de las capitales departamentales, por lo que los eventos se realizaron adecuadamente, e incluso se solicitó la opinión y comentario de los participantes, de manera virtual

E. ¿Cuáles son las recomendaciones para el siguiente periodo de gestión?

La capacitación será clave en la implementación de la Política Nacional de Vivienda y Urbanismo, tanto en lo referente al ordenamiento de las ciudades como lo vinculado a la vivienda social; por lo tanto, se requiere de mayor capacidad de planta profesional y medios de Comunicación y desplazamiento. Si no se cuenta con estos recursos, difícilmente se logrará los objetivos y metas que se han establecido para la implementación de la PNVU a escala nacional.

Detalle del cumplimiento del producto: Estrategias de intervencion de programas y proyectos

A. ¿Se cumplió con los objetivos y metas programadas en el periodo a rendir?

SI	NO	PARCIALMENTE	NO APLICA
X			

Nota: En caso marque la opción no aplica, se adjuntará un sustento en PDF y no se registrará información en las siguientes preguntas.

B. ¿Cuáles son los logros alcanzados en el periodo a rendir?

Esta Dirección General ha generado 12 normas que mejoren la entrega de subsidios habitacionales y de esta manera poder reducir la brecha habitacional urbana existente.

C. ¿Qué Limitaciones han tenido en el periodo a rendir?

La situación por la pandemia de la COVID, ha limitado las intervenciones de campo (BFH, MTV, BPVVRS), asimismo, se ha evidenciado la necesidad de evaluación y/o modificaciones de procedimientos técnicos y administrativos a fin de entregar servicios de calidad a la población.

D. ¿Qué Acciones han tomado respecto a las limitaciones?

- Implementación de la Norma Técnica N° 002-2021-SGP, Norma para la Gestión de la Calidad de Servicios en el Sector Público, priorizando el servicio, ¿Bonos para el acceso a la vivienda¿.

Firmado digitalmente por MANRIQUE CAMPOMANES Jorge Luis FAU 20504743307 hard
Motivo: Doy Visto Bueno
Fecha: 31-03-2022 12:50:56 -05:00

FIRMA DIGITAL
VIVIENDA
Firmado digitalmente por:ALVARADO LOPEZ Geiner FAU 20504743307 hard
Motivo: Soy el autor del documento
Fecha: 2022/03/31 18:42:53-0500

marco de la implementación del ciclo de Gestión del Rendimiento, los colaboradores de esta Dirección General vienen siendo evaluados de acuerdo a los cronogramas establecidos.

E. ¿Cuáles son las recomendaciones para el siguiente periodo de gestión?

Fortalecer la articulación de los procesos de planeamiento y presupuesto, para optimizar los procesos administrativos de la DGPPVU.

Detalle del cumplimiento del producto: Evaluación del impacto ambiental de los proyectos en la población y el medio ambiente

A. ¿Se cumplió con los objetivos y metas programadas en el periodo a rendir?

SI	NO	PARCIALMENTE	NO APLICA
X			

Nota: En caso marque la opción no aplica, se adjuntará un sustento en PDF y no se registrará información en las siguientes preguntas.

B. ¿Cuáles son los logros alcanzados en el periodo a rendir?

- Atención de 68 expedientes de procedimientos TUPA (63% de certificaciones ambientales) y más de 475 expedientes referidos a otras solicitudes relacionadas a los Instrumentos de Gestión Ambiental.
- Elaboración de 449 documentos relacionados a la evaluación de impacto ambiental de los proyectos de saneamiento en el ámbito rural, urbano y de Edificaciones del Sector Público y Privado.
- Desarrollo de 1291 inscripciones al Registro del Procedimiento de Adecuación Progresiva (RUPAP), que comprende la adecuación de 2176 vertimientos de aguas residuales domésticas y municipales y 203 actividades de reúso de aguas residuales tratadas, en el marco del DL N° 1285

C. ¿Qué Limitaciones han tenido en el periodo a rendir?

- Dilatación en formulación y/o actualización de la normativa ambiental por limitado conocimiento de la autoridad nacional sobre las competencias del sector.
- Limitaciones en recursos humanos para implementar adecuadamente las funciones de evaluación ambiental.

D. ¿Qué Acciones han tomado respecto a las limitaciones?

-Se han sostenido reiteradas reuniones de coordinación con la autoridad nacional para agilizar los procesos de aprobación normativa y/o ejecución de actividades que requiere impulsar el MVCS. Asimismo, se han sostenido asistencias técnicas con los titulares de proyectos y representantes de las JASS, para continuar impulsando el cumplimiento de los requisitos de certificación ambiental e inscripción en el RUPAP.
-Se viene gestionando las opiniones técnicas previas - OTP con las entidades opinantes y atención de los administrados con los mecanismo remotos y virtuales con los que se cuenta y se han venido desarrollando a través del periodo de cuarentena lo cual asegura una comunicación fluida para la atención de los expedientes.

Firmado digitalmente por MANRIQUE CAMPOMANES Jorge Luis FAU 20504743307 hard
Motivo: Doy Visto Bueno
Fecha: 31-03-2022 12:50:56 -05:00

FIRMA DIGITAL
VIVIENDA
Firmado digitalmente por:ALVARADO LOPEZ Geiner FAU 20504743307 hard
Motivo: Soy el autor del documento
Fecha: 2022/03/31 18:42:53-0500

Cuáles son las recomendaciones para el siguiente periodo de gestión?

*Incluir las tareas adicionales que se realizan y no es tan incluida en el POI y que ha demanda de los administrados se vienen dando, debido a los cambios normativos y exclusión de varios tipos de proyectos del SEIA vienen las consulta de los proyectos caso por caso, los cuales demandan un análisis y evaluación del mismo por lo que el producto y tiempo invertido en el análisis es considerable, y la cantidad de expedientes atendidos por mes es mayor en cantidades a otras programadas en las tareas de las actividades operativas a cargo.

Detalle del cumplimiento del producto: Familias acceden a viviendas en condiciones adecuadas

A. ¿Se cumplió con los objetivos y metas programadas en el periodo a rendir?

SI	NO	PARCIALMENTE	NO APLICA
X			

Nota: En caso marque la opción no aplica, se adjuntará un sustento en PDF y no se registrará información en las siguientes preguntas.

B. ¿Cuáles son los logros alcanzados en el periodo a rendir?

- Se transfirieron recursos para desembolsar hasta 9,549 BFH-AVN y beneficiar al mismo número de familias.
- Se transfirieron recursos para desembolsar hasta 12,217 BFH-CSP y beneficiar al mismo número de familias.
- Se transfirieron recursos para desembolsar hasta 5,097 BBP y beneficiar al mismo número de familias.

C. ¿Qué Limitaciones han tenido en el periodo a rendir?

- Dificultad de acceso al sistema financiero por parte de los potenciales beneficiarios al Programa.
- Baja participación de entidades financieras.

D. ¿Qué Acciones han tomado respecto a las limitaciones?

- Se incorpora la Vivienda Priorizada para familias de niveles socioeconómicos D y E, que consiste en otorgar un BFH de mayor valor con la finalidad que se requiera un menor monto para el crédito complementario.
- Promoción del BFH a nivel de autoridades locales, financieras e inversionistas, asimismo, se fortaleció la difusión del Bono Familiar Habitacional en zonas prioritarias, departamentos con mayor déficit habitacional

E. ¿Cuáles son las recomendaciones para el siguiente periodo de gestión?

- Implementar un Sistema con acceso compartido (MVCS-FMV), con el objeto de contar con la información de manera oportuna de cada una de las etapas de los procesos para acceder al BFH en sus distintas modalidades.

Firmado digitalmente por MANRIQUE CAMPOMANES Jorge Luis FAU 20504743307 hard
Motivo: Doy Visto Bueno
Fecha: 31-03-2022 12:50:56 -05:00

FIRMA DIGITAL
VIVIENDA
Firmado digitalmente por:ALVARADO LOPEZ Geiner FAU 20504743307 hard
Motivo: Soy el autor del documento
Fecha: 2022/03/31 18:42:53-0500

ıar el empleo del SISFOH como mecanismo de validación adicional, con el fin de obtener la información sobre los ingresos que perciben los ciudadanos que están comprendidos en la relación de los Grupos Familiares Elegibles.

Detalle del cumplimiento del producto: Familias acceden a viviendas mejoradas

A. ¿Se cumplió con los objetivos y metas programadas en el periodo a rendir?

SI	NO	PARCIALMENTE	NO APLICA
	X		

Nota: En caso marque la opción no aplica, se adjuntará un sustento en PDF y no se registrará información en las siguientes preguntas.

B. ¿Cuáles son los logros alcanzados en el periodo a rendir?

Se realizó la evaluación social y técnica a 173 familias damnificadas por impacto de daños a consecuencia de intensas precipitaciones pluviales (D.S. N° 030-2021- PCM), en el distrito de Laberinto, provincia de Tambopata, departamento de Madre de Dios, dando como resultado final un total de 32 familias viables y 141 familias no viables.

C. ¿Qué Limitaciones han tenido en el periodo a rendir?

-La ejecución de las obras para la culminación del mejoramiento de 51 viviendas correspondiente al Convenio N° 013-2017- LOR/VMVU/PNVR, comunidad Nativa de Vista Alegre, el Salvador y Teniente Ruiz, no se dio debido a problemática social, así como el desabastecimiento de la madera, insumo principal
-No se ha culminado con la evaluación, selección de familias, la constitución de los Núcleos Ejecutores y la aprobación de los expedientes técnicos de los damnificados por el evento, declarados emergencia mediante D.S. 031-2020-PCM, debido a que la Municipalidad de Santa Teresa no ha cumplido con adjuntar la documentación solicitada por el PNVR en reiteradas oportunidades que corresponde al informe definitivo de INGEMMET, aprobado por el Gobierno Regional de Cusco y la aprobación del plan de monitoreo arqueológico por parte de la dirección desconcentrada de cultura de Cusco ¿ DDC, que declaren como terrenos ¿aptos¿ para el reasentamiento poblacional de las 185 familias, dejándose constancia que no es responsabilidad del PNVR en la atención mediante la construcción de módulos definitivos de acuerdo a la normativa del programa.

D. ¿Qué Acciones han tomado respecto a las limitaciones?

-Se han realizado gestiones para proveer de madera al núcleo ejecutor, sin embargo, aún existe el desabastecimiento de la misma.
-Se ha reiterado en varias oportunidades mediante Oficios dirigidos al alcalde del Distrito de Santa Teresa brinde la información físico legal, sin embargo, ha venido pidiendo ampliaciones de plazo, por lo que no podemos contar con la documentación necesaria.

E. ¿Cuáles son las recomendaciones para el siguiente periodo de gestión?

Realizar la gestión de recursos financieros oportunamente para la atención de emergencias, a fin de poder realizar la identificación y selección de familias,

Firmado digitalmente por MANRIQUE CAMPOMANES Jorge Luis FAU 20504743307 hard
Motivo: Doy Visto Bueno
Fecha: 31-03-2022 12:50:56 -05:00

FIRMA DIGITAL
VIVIENDA
Firmado digitalmente por:ALVARADO LOPEZ Geiner FAU 20504743307 hard
Motivo: Soy el autor del documento
Fecha: 2022/03/31 18:42:53-0500

tución de Núcleo Ejecutor y el mejoramiento de vivienda.

Detalle del cumplimiento del producto: Familias urbanas acceden a infraestructura y equipamiento urbano

A. ¿Se cumplió con los objetivos y metas programadas en el periodo a rendir?

SI	NO	PARCIALMENTE	NO APLICA
			NO APLICA

Nota: En caso marque la opción no aplica, se adjuntará un sustento en PDF y no se registrará información en las siguientes preguntas.

B. ¿Cuáles son los logros alcanzados en el periodo a rendir?

C. ¿Qué Limitaciones han tenido en el periodo a rendir?

D. ¿Qué Acciones han tomado respecto a las limitaciones?

E. ¿Cuáles son las recomendaciones para el siguiente periodo de gestión?

Detalle del cumplimiento del producto: Fiscalización ambiental para mejorar la gestión ambiental de los proyectos

A. ¿Se cumplió con los objetivos y metas programadas en el periodo a rendir?

SI	NO	PARCIALMENTE	NO APLICA
X			

Nota: En caso marque la opción no aplica, se adjuntará un sustento en PDF y no se registrará información en las siguientes preguntas.

B. ¿Cuáles son los logros alcanzados en el periodo a rendir?

Desarrollo de 71 informes de fiscalizaciones ambientales de carácter orientativo a los proyectos del sector saneamiento a nivel del análisis orientativo de posible inicio de un procedimiento administrativo sancionador contra el titular del proyecto por presunta comisión de infracciones administrativas tipificadas, desarrolladas en el marco de las supervisiones ambientales realizadas a nivel de Oficio (denuncias, fiscalía, cumplimiento de compromiso, entre otros).

C. ¿Qué Limitaciones han tenido en el periodo a rendir?

-Al no haberse desarrollado supervisiones en campo, las fiscalizaciones sólo se desarrollaron de manera orientativa, sin poder ejercer la función sancionadora que se tiene asignada.
-Está pendiente la creación de una Dirección de Fiscalización Ambiental, acorde a lo que las normas de fiscalización ambiental establecen, sobre la base de la propuesta de modificación del ROF presentada en el año 2020 a la OGPP
-Limitaciones en recursos humanos para implementar adecuadamente las funciones de evaluación ambiental.

Firmado digitalmente por MANRIQUE CAMPOMANES Jorge Luis FAU 20504743307 hard
Motivo: Doy Visto Bueno
Fecha: 31-03-2022 12:50:56 -05:00

FIRMA DIGITAL
VIVIENDA
Firmado digitalmente por:ALVARADO LOPEZ Geiner FAU 20504743307 hard
Motivo: Soy el autor del documento
Fecha: 2022/03/31 18:42:53-0500

Qué Acciones han tomado respecto a las limitaciones?

Se elaboró y aprobó la Directiva de Órgano N° 002-2021-VIVIENDA-VMCS-DGAA denominada ¿Lineamientos para el ejercicio de la Función Sancionadora de la Dirección General de Asuntos Ambientales¿.

E. ¿Cuáles son las recomendaciones para el siguiente periodo de gestión?

-Mantener las coordinaciones con OGPP y Alta Dirección para la aprobación de la propuesta del ROF y permita la creación de la Dirección de Fiscalización Ambiental.
-Reforzar los procedimientos de notificaciones de la DGAA para los administrados y con ello, agilizar los procesos de la supervisión ambiental documentaría (de gabinete), y notificaciones con Courier en consideración de los efectos de mediano plazo del Estado de Emergencia.

Detalle del cumplimiento del producto: Formulación y actualización de políticas, planes, normas, entre otros instrumentos y fortalecimiento de capacidades en materia de saneamiento.

A. ¿Se cumplió con los objetivos y metas programadas en el periodo a rendir?

SI	NO	PARCIALMENTE	NO APLICA
X			

Nota: En caso marque la opción no aplica, se adjuntará un sustento en PDF y no se registrará información en las siguientes preguntas.

B. ¿Cuáles son los logros alcanzados en el periodo a rendir?

- 156 documentos para la conducción del Sistema de Fortalecimiento de Capacidades para la sostenibilidad y mejora de la gestión y prestación de los servicios de saneamiento en el ámbito nacional.
- 103 documentos para la formulación y/o actualización de documentos técnicos y normativos del sector saneamiento.
- 135 documentos como parte del seguimiento, monitoreo y evaluación, y asistencia técnica para la implementación y ejecución de la Política Nacional de Saneamiento.

C. ¿Qué Limitaciones han tenido en el periodo a rendir?

-Reducción al 60% del personal, desde el año 2020. El déficit se redujo al 40% en mayo del 2021; sin embargo, estos CAS son temporales, por lo que se requiere la reposición de los CAS pendientes desde el 2020.
-Las restricciones de ciertas actividades a causa de la Pandemia, limitaron la continuidad de la asistencia técnica en gestión del riesgo de desastres y certificación de competencias.
-Limitaciones presupuestales para la realización de compromisos en Gestión del Riesgo de Desastres, según lo establecido en el PP068; y, la formulación de los

Firmado digitalmente por MANRIQUE CAMPOMANES Jorge Luis FAU 20504743307 hard
Motivo: Doy Visto Bueno
Fecha: 31-03-2022 12:50:56 -05:00

FIRMA DIGITAL
VIVIENDA
Firmado digitalmente por:ALVARADO LOPEZ Geiner FAU 20504743307 hard
Motivo: Soy el autor del documento
Fecha: 2022/03/31 18:42:53-0500

mentos para la formulación de los lineamientos para la elaboración de los Planes de Fortalecimiento de Capacidades dirigidos a los prestadores.

D. ¿Qué Acciones han tomado respecto a las limitaciones?

-En noviembre de 2021, se incorporaron 3 CAS temporales a esta Dirección, 1 especialista y 2 analistas en saneamiento, contando con un total de 6 CAS temporales (los 3 primeros ingresaron en mayo del 2021). La DGPRCS cedió el CAS temporal de una abogada a la DS, quien trabaja con nosotros desde noviembre del 2021.
-Se ha empleado al máximo las herramientas informáticas que permiten llegar a un mayor público objetivo.

E. ¿Cuáles son las recomendaciones para el siguiente periodo de gestión?

-Reponer los CAS pendientes desde el 2020, para atender las tareas programadas y asignadas por Alta Dirección.
-Se requiere incorporar un mayor presupuesto para: 1) Fortalecer la asistencia técnica especializada en GRD, 2) Investigación en materia de saneamiento, y 3) Contratación de personal de apoyo.
-Fortalecer los mecanismos de coordinación interinstitucional entre el MVCS y demás entidades vinculadas al sector de saneamiento, para garantizar el cumplimiento normativo del sector y la implementación de la Política Nacional de Saneamiento.

Detalle del cumplimiento del producto: Formulación y/o actualización de documentos técnicos y normativos en materia de accesibilidad, innovación y desarrollo tecnológico

A. ¿Se cumplió con los objetivos y metas programadas en el periodo a rendir?

SI	NO	PARCIALMENTE	NO APLICA
			NO APLICA

Nota: En caso marque la opción no aplica, se adjuntará un sustento en PDF y no se registrará información en las siguientes preguntas.

B. ¿Cuáles son los logros alcanzados en el periodo a rendir?

C. ¿Qué Limitaciones han tenido en el periodo a rendir?

D. ¿Qué Acciones han tomado respecto a las limitaciones?

E. ¿Cuáles son las recomendaciones para el siguiente periodo de gestión?

Detalle del cumplimiento del producto: Formulación y/o actualización de documentos técnicos y normativos en materia de vivienda y urbanismo

A. ¿Se cumplió con los objetivos y metas programadas en el periodo a rendir?

SI	NO	PARCIALMENTE	NO APLICA

Firmado digitalmente por MANRIQUE CAMPOMANES Jorge Luis FAU 20504743307 hard
Motivo: Doy Visto Bueno
Fecha: 31-03-2022 12:50:56 -05:00

FIRMA DIGITAL
VIVIENDA
Firmado digitalmente por:ALVARADO LOPEZ Geiner FAU 20504743307 hard
Motivo: Soy el autor del documento
Fecha: 2022/03/31 18:42:53-0500

		X	

Nota: En caso marque la opción no aplica, se adjuntará un sustento en PDF y no se registrará información en las siguientes preguntas.

B. ¿Cuáles son los logros alcanzados en el periodo a rendir?

-Se formuló y aprobó mediante Resolución Directoral N° 014-2021-VIVIENDA-VMVU-DGPRVU, la Guía de Tipologías de Vivienda Rural, considerada como un insumo de carácter técnico, y una herramienta accesible que brinde lineamientos de carácter orientativo para el diseño de la vivienda rural a nivel nacional, sistematizando los diferentes ámbitos geográficos y las características particulares que debe tener la vivienda rural en cada uno de ellos. .

-Adicionalmente a la anterior norma, se programó la aprobación del reglamento de la Ley de Desarrollo Urbano Sostenible (Ley 31313), acción no realizada, que aún se encuentra en proceso de formulación.

C. ¿Qué Limitaciones han tenido en el periodo a rendir?

La amplitud de la Ley, que regula materias de planeamiento urbano, gestión urbana, vivienda, etc. ha determinado la formulación de más de un reglamento, que conlleva la extensión del plazo establecido en la norma, no disponiéndose del personal suficiente

D. ¿Qué Acciones han tomado respecto a las limitaciones?

Se ha conformado equipos de trabajo, por cada materia y asimismo se ajustó la metodología y modalidad de trabajo, en función de la complejidad de cada una de las materias a tratar y el apoyo de otras unidades del sector.

E. ¿Cuáles son las recomendaciones para el siguiente periodo de gestión?

La aplicación de la Ley y reglamentos demandará la elaboración de guías, manuales y otros instrumentos por lo cual se requiere la disposición de personal profesional especializado, que debe ser provisto por la administración ministerial; asimismo se debe revisar los procesos y procedimientos de la formulación de normas, para hacerlos más eficientes.

Detalle del cumplimiento del producto: Formulación, actualización y difusión de normas y documentos técnicos del sector construcción

A. ¿Se cumplió con los objetivos y metas programadas en el periodo a rendir?

SI	NO	PARCIALMENTE	NO APLICA
		X	

Nota: En caso marque la opción no aplica, se adjuntará un sustento en PDF y no se registrará información en las siguientes preguntas.

B. ¿Cuáles son los logros alcanzados en el periodo a rendir?

Firmado digitalmente por MANRIQUE CAMPOMANES Jorge Luis FAU 20504743307 hard
Motivo: Doy Visto Bueno
Fecha: 31-03-2022 12:50:56 -05:00

FIRMA DIGITAL
VIVIENDA
Firmado digitalmente por:ALVARADO LOPEZ Geiner FAU 20504743307 hard
Motivo: Soy el autor del documento
Fecha: 2022/03/31 18:42:53-0500

ı aprobado 02 normativas y lineamientos que incorporan criterios de seguridad, sostenibilidad y accesibilidad.

C. ¿Qué Limitaciones han tenido en el periodo a rendir?

Restricciones por el Estado de Emergencia por la pandemia del Covid-19

D. ¿Qué Acciones han tomado respecto a las limitaciones?

-Se han ejecutado las reuniones de los comités técnicos de normalización y equipos técnicos especializados, a través de plataformas virtuales.
-Se han ejecutado 12 actividades de difusión y promoción de las normas de competencias de la Dirección de Construcción, a través de plataformas virtuales y redes sociales de VIVIENDA.

E. ¿Cuáles son las recomendaciones para el siguiente periodo de gestión?

Fortalecer la articulación con los actores del sector, para desarrollar la normativa acorde al avance tecnológico

Detalle del cumplimiento del producto: Formulación, capacitación y difusión de normas e instrumentos de la gestión ambiental en edificaciones y saneamiento

A. ¿Se cumplió con los objetivos y metas programadas en el periodo a rendir?

SI	NO	PARCIALMENTE	NO APLICA
X			

Nota: En caso marque la opción no aplica, se adjuntará un sustento en PDF y no se registrará información en las siguientes preguntas.

B. ¿Cuáles son los logros alcanzados en el periodo a rendir?

Elaboración de 54 documentos relacionados a la formulación, capacitación y difusión de normas e instrumentos de la gestión ambiental en edificaciones y saneamiento, destacando: i) Aprobación de la Clasificación Anticipada de Proyectos que presentan características comunes o similares al Sector Vivienda, del Listado de inclusión de proyectos de inversión sujetos al sector SEIA, ii) 13 Talleres de Fortalecimiento de Capacidades a Gobiernos Regionales, locales, EPS, entre otros y 2 cursos en materia de cambio climático para representantes de 19 EPS, iii) Aprobación de la Directiva de Órgano N° 002-2021-VIVIENDA-VMCS-DGAA denominada ¿Lineamientos para el ejercicio de la Función Sancionadora de la Dirección General de Asuntos Ambientales¿.

C. ¿Qué Limitaciones han tenido en el periodo a rendir?

- Dilatación en formulación y/o actualización de la normativa ambiental por ampliaciones extensas e injustificadas de emisión de las opiniones previas por parte de la Autoridad Nacional.
- Limitaciones en recursos humanos y económicos para implementar adecuadamente todas las funciones del MVCS, como autoridad sectorial competente en materia de cambio climático.

Firmado digitalmente por MANRIQUE CAMPOMANES Jorge Luis FAU 20504743307 hard
Motivo: Doy Visto Bueno
Fecha: 31-03-2022 12:50:56 -05:00

FIRMA DIGITAL
VIVIENDA
Firmado digitalmente por:ALVARADO LOPEZ Geiner FAU 20504743307 hard
Motivo: Soy el autor del documento
Fecha: 2022/03/31 18:42:53-0500

Qué Acciones han tomado respecto a las limitaciones?

- Soporte en proyectos de cooperación vigentes, los cuales culminan en 2022.
- Difusión de talleres por medio de notas de prensa y en coordinación con la Oficina de Comunicaciones del MVCS, para lograr la socialización de los talleres y logros de los mismos.
- Implementación y ejecución del Plan de Fortalecimiento de Capacidades de la DGAA 2021, así como la propuesta para el año 2022.

E. ¿Cuáles son las recomendaciones para el siguiente periodo de gestión?

- Difundir los beneficios de la consideración de la gestión ambiental sectorial en la sostenibilidad de los servicios que brinda el MVCS, con el objetivo de lograr un mejor posicionamiento y asignación presupuestal a la DGAA.
- Mantener, y preferentemente incrementar, las acciones de asistencia técnica descentralizada (capacitación y difusión), con todas las regiones del país y con los administrados.

Detalle del cumplimiento del producto: Fortalecimiento de capacidades a los gobiernos regionales y locales en asociaciones público privadas en saneamiento

A. ¿Se cumplió con los objetivos y metas programadas en el periodo a rendir?

SI	NO	PARCIALMENTE	NO APLICA
X			

Nota: En caso marque la opción no aplica, se adjuntará un sustento en PDF y no se registrará información en las siguientes preguntas.

B. ¿Cuáles son los logros alcanzados en el periodo a rendir?

Se cumplió con la realización de 06 eventos de capacitación en Promoción de la participación del sector privado mediante Asociaciones Público Privadas (APP) y Obras por Impuestos (OXI), en el marco del Plan Anual de Transferencias de Competencias Sectoriales a los Gobiernos Regionales y Locales.

C. ¿Qué Limitaciones han tenido en el periodo a rendir?

Las restricciones impuestas por el gobierno a causa de la pandemia, además de las restricciones de contratar especialistas a través de la modalidad de servicios de terceros (locadores), restricción de contratar personal en la modalidad CAS y la reducción del personal de la Dirección de Ejecución de Programas y Proyectos en Construcción y Saneamiento. Asimismo, las limitaciones presupuestales afectaron la realización de los eventos de capacitación en forma presencial dirigidos a los Gobiernos Subnacionales en materia de APPs y OXIs.

D. ¿Qué Acciones han tomado respecto a las limitaciones?

Se ha priorizado actividades virtuales, se requirió mayor apoyo con la contratación de personal (que ha renunciado y no se ha renovado) y recursos para realizar

Firmado digitalmente por MANRIQUE CAMPOMANES Jorge Luis FAU 20504743307 hard
Motivo: Doy Visto Bueno
Fecha: 31-03-2022 12:50:56 -05:00

FIRMA DIGITAL
VIVIENDA
Firmado digitalmente por:ALVARADO LOPEZ Geiner FAU 20504743307 hard
Motivo: Soy el autor del documento
Fecha: 2022/03/31 18:42:53-0500

entos de capacitación en forma presencial.

E. ¿Cuáles son las recomendaciones para el siguiente periodo de gestión?

Proporcionar a la DEPPCS, los recursos humanos y presupuestales para el cumplimiento completo de sus funciones en materia de fortalecimiento de capacidades en materia de saneamiento mediante proyectos de APP y OXI.

Detalle del cumplimiento del producto: Fortalecimiento de capacidades integral en accesibilidad (ámbito urbano, edificaciones), innovación y desarrollo tecnologico a gobiernos locales y regionales

A. ¿Se cumplió con los objetivos y metas programadas en el periodo a rendir?

SI	NO	PARCIALMENTE	NO APLICA
X			

Nota: En caso marque la opción no aplica, se adjuntará un sustento en PDF y no se registrará información en las siguientes preguntas.

B. ¿Cuáles son los logros alcanzados en el periodo a rendir?

-Se realizaron 31 capacitaciones, con el siguiente detalle por cada Dirección de Línea:
-Dirección de Accesibilidad: 12 capacitaciones a municipios respecto a la Norma Técnica A 120.
-Dirección de Innovación y Desarrollo Tecnológico: 19 capacitaciones a municipios respecto a la Guía de Restaurantes y Guías de Espacios Públicos Abiertos.

C. ¿Qué Limitaciones han tenido en el periodo a rendir?

La limitación principalmente es presupuestal. Además, por la normativa del año 2021, a partir de marzo no se podía realizar Contrato de Administración de Servicios - CAS, y desde el 21 de julio del 2021, tampoco se podía contratar con órdenes de servicio, y considerando que casi todo el personal de la DGADT era ordenes de Servicio, solo quedaron tres directores y el Coordinador Administrativo. Este hecho impactó negativamente en el logro de los objetivos. Solo a partir del Decreto de Urgencia Nº 083-2021, se pudo contratar CAS en octubre.

D. ¿Qué Acciones han tomado respecto a las limitaciones?

El equipo desarrolló capacitaciones virtuales a los municipios con el objetivo de socializar la información sobre las Guías elaboradas y difundidas para la DGADT. Lo anterior permitió superar la limitación que significa no contar con el presupuesto necesario.

E. ¿Cuáles son las recomendaciones para el siguiente periodo de gestión?

Se recomienda proveer del presupuesto necesario a la DGADT, para poder cumplir con las metas programadas.

Firmado digitalmente por MANRIQUE CAMPOMANES Jorge Luis FAU 20504743307 hard
Motivo: Doy Visto Bueno
Fecha: 31-03-2022 12:50:56 -05:00

FIRMA DIGITAL
VIVIENDA
Firmado digitalmente por:ALVARADO LOPEZ Geiner FAU 20504743307 hard
Motivo: Soy el autor del documento
Fecha: 2022/03/31 18:42:53-0500

e del cumplimiento del producto: Gestión y monitoreo de agentes inmobiliarios y revisores urbanos

A. ¿Se cumplió con los objetivos y metas programadas en el periodo a rendir?

SI	NO	PARCIALMENTE	NO APLICA
X			

Nota: En caso marque la opción no aplica, se adjuntará un sustento en PDF y no se registrará información en las siguientes preguntas.

B. ¿Cuáles son los logros alcanzados en el periodo a rendir?

-El registro de los agentes inmobiliarios permite certificar a las personas que tienen la tarea, entre otras, de mantener el adecuado servicio y mantenimiento de los innumerables edificios multifamiliares que se construyen a nivel nacional, asimismo los revisores urbanos cumplen una importante función en el tema de la vivienda, puesto que también se hace el control ex ante, en la medida que los revisores urbanos realizan una revisión previa de los proyectos de vivienda.
-Al respecto, se ha realizado un registro acumulado de 18,365 agentes inmobiliarios y 112 revisores urbanos, habiendo emitido estos últimos, 316 informes técnicos de verificación del cumplimiento de las disposiciones urbanísticas y/o edificatorias, que son aplicables a los anteproyectos en consulta y proyectos de habilitación urbana y de edificación, en el marco de la gestión las licencias correspondientes..

C. ¿Qué Limitaciones han tenido en el periodo a rendir?

No siempre el diseñador de proyectos está dispuesto a revisiones u otra gestión previa, por lo que la demanda es menor a las licencias que otorga la municipalidad

D. ¿Qué Acciones han tomado respecto a las limitaciones?

Se difunde en los gobiernos locales la existencia de esta revisión, a fin que enterado de este medio, por su seguridad, solicita la revisión de su proyecto

E. ¿Cuáles son las recomendaciones para el siguiente periodo de gestión?

Intensificar esta difusión a través de campañas en los gobiernos locales, coordinando con las autoridades para darle mayor significación

Detalle del cumplimiento del producto: Gestión y supervisión del bono de protección de viviendas vulnerables ante riesgo sísmico

A. ¿Se cumplió con los objetivos y metas programadas en el periodo a rendir?

SI	NO	PARCIALMENTE	NO APLICA
	X		

Nota: En caso marque la opción no aplica, se adjuntará un sustento en PDF y no se registrará información en las siguientes preguntas.

B. ¿Cuáles son los logros alcanzados en el periodo a rendir?

Firmado digitalmente por MANRIQUE CAMPOMANES Jorge Luis FAU 20504743307 hard
Motivo: Doy Visto Bueno
Fecha: 31-03-2022 12:50:56 -05:00

FIRMA DIGITAL
VIVIENDA
Firmado digitalmente por:ALVARADO LOPEZ Geiner FAU 20504743307 hard
Motivo: Soy el autor del documento
Fecha: 2022/03/31 18:42:53-0500

orizó el desembolso de 131 BPVVRS en 3 departamentos; Lambayeque (4); Lima (104) y Piura (23).

C. ¿Qué Limitaciones han tenido en el periodo a rendir?

- Falta de personal para realizar la evaluación de fichas de campo, esta actividad conforma un hito precedente para la ejecución del desembolso.
- Otro de los factores limitantes fue el contexto del COVID-19, ya que, existen potenciales beneficiarios para acceder a este subsidio, pero se vieron limitados por las medidas y riesgo propios de la pandemia.

D. ¿Qué Acciones han tomado respecto a las limitaciones?

- Se ha propuesto por parte de la Coordinación del BPVVRS la necesidad de contratar mayor número de personal.
- Se alternaron actividades (evaluación de fichas y supervisión

E. ¿Cuáles son las recomendaciones para el siguiente periodo de gestión?

La intervención del Bono de Protección de Vivienda Vulnerable ante Riesgo Sísmico, tiene poca promoción y difusión en la población, por lo cual es necesario que la OGPP pueda financiar mayores recursos para la ejecución de actividades de sensibilización en la población.

Detalle del cumplimiento del producto: Gobierno local con instrumentos técnicos de gestión urbana territorial, sistemas de movilidad urbana, sistemas de espacio públicos y equipamiento de usos especiales mejorados

A. ¿Se cumplió con los objetivos y metas programadas en el periodo a rendir?

SI	NO	PARCIALMENTE	NO APLICA
X			

Nota: En caso marque la opción no aplica, se adjuntará un sustento en PDF y no se registrará información en las siguientes preguntas.

B. ¿Cuáles son los logros alcanzados en el periodo a rendir?

PRODUCTO: GOBIERNOS LOCALES CON INSTRUMENTOS TÉCNICOS DE GESTIÓN URBANA TERRITORIAL, SISTEMAS DE MOVILIDAD URBANA, SISTEMAS DE ESPACIO PÚBLICOS Y EQUIPAMIENTO DE USOS ESPECIALES. ACTIVIDAD 1: DESARROLLO DE INSTRUMENTOS TÉCNICOS DE GESTIÓN URBANA TERRITORIAL Respecto de esta actividad se logró elaborar un instrumento (¿Lineamientos para las acciones del PNC¿) en materia de planificación urbana para la gestión del Programa Nuestras Ciudades el mismo que identifica propuestas de lineamientos y mejoras a ser implementadas y que buscan mejorar la calidad de su intervención en las ciudades

C. ¿Qué Limitaciones han tenido en el periodo a rendir?

-Los contenidos coadyuvan más a la gestión del Programa Nuestras Ciudades de manera directa y de una forma más indirecta hacia los gobiernos locales.

Firmado digitalmente por MANRIQUE CAMPOMANES Jorge Luis FAU 20504743307 hard
Motivo: Doy Visto Bueno
Fecha: 31-03-2022 12:50:56 -05:00

FIRMA DIGITAL
VIVIENDA
Firmado digitalmente por:ALVARADO LOPEZ Geiner FAU 20504743307 hard
Motivo: Soy el autor del documento
Fecha: 2022/03/31 18:42:53-0500

iciente presupuesto asignado para esta actividad. 3. Personal insuficiente en la UGEDEUS, solo se cuenta con un especialista en la modalidad CAS y los instrumentos de gestión urbana se desarrollan con equipos multidisciplinares.
-Publicación de la Ley Nº 31298 que prohíbe a las entidades públicas contratar personal mediante la modalidad de locación de servicios para actividades de naturaleza subordinada, incrementando las limitantes de capacidades para contar con personal.

D. ¿Qué Acciones han tomado respecto a las limitaciones?

Se ha identificado como iniciativa futura la elaboración de un instrumento de gestión urbana dirigido a los gobiernos locales para coadyuvar a una mejor gestión de su territorio. De acuerdo a lo coordinado y trabajo con el Viceministerio de Vivienda y Urbanismo se ha previsto trabajar el tema de implementación de planes.

E. ¿Cuáles son las recomendaciones para el siguiente periodo de gestión?

-Llevar a cabo la ejecución de la propuesta de elaboración de instrumento de gestión dirigido a los gobiernos locales para el 2022 que ayudará a una mejor asistencia técnica y capacitación
-Coordinar constantemente con los órganos del Viceministerio de Vivienda responsables de la elaboración y publicación del nuevo reglamento de Desarrollo Urbano para que los nuevos instrumentos vayan de acuerdo al nuevo enfoque y a sus contenidos.

Detalle del cumplimiento del producto: Gobiernos locales con capacidades para la gestión y ejecución de proyectos de infraestructura y equipamiento urbano

A. ¿Se cumplió con los objetivos y metas programadas en el periodo a rendir?

SI	NO	PARCIALMENTE	NO APLICA
X			

Nota: En caso marque la opción no aplica, se adjuntará un sustento en PDF y no se registrará información en las siguientes preguntas.

B. ¿Cuáles son los logros alcanzados en el periodo a rendir?

Se brindaron 445 asistencias técnicas en 197 gobiernos locales, asimismo se realizaron 27 talleres virtuales de capacitación en 24 Gobiernos locales en donde asistieron 1,396 personas (beneficiando a 277 familias).

C. ¿Qué Limitaciones han tenido en el periodo a rendir?

Demora en la elaboración del Plan de Capacitación, afectando directamente en el fortalecimiento de capacidades a los Gobiernos Locales, para la gestión y ejecución de los proyectos de infraestructura y equipamiento urbano (medida de control incluida en el Plan de Acción 2021 del PMIB).

D. ¿Qué Acciones han tomado respecto a las limitaciones?

Mediante R.D. Nº 011-2021-VIVIENDA-VMVU-PMIB de 30.12.2021, se aprobó el Plan de Capacitación Anual 2022., para llevar a cabo procesos de capacitación a

Firmado digitalmente por MANRIQUE CAMPOMANES Jorge Luis FAU 20504743307 hard
Motivo: Doy Visto Bueno
Fecha: 31-03-2022 12:50:56 -05:00

FIRMA DIGITAL
VIVIENDA
Firmado digitalmente por:ALVARADO LOPEZ Geiner FAU 20504743307 hard
Motivo: Soy el autor del documento
Fecha: 2022/03/31 18:42:53-0500

ncionarios y/o equipos técnicos de los Gobiernos Locales a través de talleres y asistencia técnica para cumplir dentro de nuestras actividades con el acompañamiento institucional, social y sensibilización a los Gobiernos Locales y población beneficiada

E. ¿Cuáles son las recomendaciones para el siguiente periodo de gestión?

-Difundir las transmisiones de los talleres de capacitaciones en las redes sociales del MVCS.
-Dar cumplimiento al Plan de Capacitación 2022, y, mejorar la estrategia de difusión y convocatoria de los GL, a fin de que puedan participar de las capacitaciones que este Programa realiza, sobre todo través de una plataforma virtual para recopilar la información y facilitar la labor de manera virtual, esto por el reducido presupuesto con que cuenta el PMIB.

Detalle del cumplimiento del producto: Mantenimiento de cauces, drenajes y estructuras de seguridad física frente a peligros

A. ¿Se cumplió con los objetivos y metas programadas en el periodo a rendir?

SI	NO	PARCIALMENTE	NO APLICA
X			

Nota: En caso marque la opción no aplica, se adjuntará un sustento en PDF y no se registrará información en las siguientes preguntas.

B. ¿Cuáles son los logros alcanzados en el periodo a rendir?

Se ejecutaron 89 intervenciones de prevención de desastres en 18 regiones del Perú por parte de PNC Maquinarias entre agosto / diciembre 2021, las mismas que se discriminan a continuación: 7 en agosto, 25 en setiembre, 18 en octubre, 16 en noviembre y 23 en diciembre.

C. ¿Qué Limitaciones han tenido en el periodo a rendir?

Si bien se lograron los objetivos de cumplimiento de meta, las limitaciones se encuentran en el proceso de mantenimiento preventivo y correctivo de las maquinarias que incluye temas de recursos presupuestales y proceso de contratación.

D. ¿Qué Acciones han tomado respecto a las limitaciones?

Siendo importante el mantenimiento de las maquinarias se está priorizando en orden de prelación el mantenimiento general de sistemas de rodamiento y cucharones de las excavadoras hidráulicas, ello permitirá evitar la paralización de las intervenciones tanto de prevención y emergencia que realiza PNC ¿ Maquinarias.

E. ¿Cuáles son las recomendaciones para el siguiente periodo de gestión?

Si bien el presupuesto es importante para el logro de los objeticos, también es fundamental fortalecer los procesos internos y de coordinación, para ello se proponen las siguientes medidas:

Firmado digitalmente por MANRIQUE CAMPOMANES Jorge Luis FAU 20504743307 hard
Motivo: Doy Visto Bueno
Fecha: 31-03-2022 12:50:56 -05:00

FIRMA DIGITAL
VIVIENDA
Firmado digitalmente por:ALVARADO LOPEZ Geiner FAU 20504743307 hard
Motivo: Soy el autor del documento
Fecha: 2022/03/31 18:42:53-0500

rol al cumplimiento del plan nacional de mantenimiento, reparación y reflotamiento de las máquinas y vehículos.

-El PNC Maquinarias debe realizar la topografía para la intervención, ya que la elaboración de la FTI generalmente tiene demoras porque la entidad beneficiada tiene restricciones.

- Continuar con reuniones de todo el equipo de PNC Maquinarias para evidenciar y mostrar resultados concretos de manera mensual.

Detalle del cumplimiento del producto: Personas con formacion y conocimiento en gestion del riesgo de desastres y adaptacion al cambio climatico

A. ¿Se cumplió con los objetivos y metas programadas en el periodo a rendir?

SI	NO	PARCIALMENTE	NO APLICA
X			

Nota: En caso marque la opción no aplica, se adjuntará un sustento en PDF y no se registrará información en las siguientes preguntas.

B. ¿Cuáles son los logros alcanzados en el periodo a rendir?

- Desarrollo de dos ediciones del curso virtual ¿Introducción a la Gestión Reactiva en Ciudades¿, con un total de 226 personas certificadas.
- Asistencia técnica a través del seminario taller macro regional ¿Gestión del riesgo de desastres y adaptación al cambio climático para el desarrollo de ciudades seguras, resilientes y seguras¿, con un total de 92 constancias emitidas a participantes.

C. ¿Qué Limitaciones han tenido en el periodo a rendir?

- Demora en la autorización para la contratación del servicio de administración de la plataforma del aula virtual del MVCS.
- No contar con presupuestal inicial de apertura para una actividad que es permanente y por competencia en el MVCS.

D. ¿Qué Acciones han tomado respecto a las limitaciones?

- Coordinación y reiteración de requerimiento para contar con el servicio de administración de la plataforma del aula virtual.
- Solicitud de habilitación presupuestal para la administración de la plataforma del aula virtual del MVCS.

E. ¿Cuáles son las recomendaciones para el siguiente periodo de gestión?

- Inclusión de la actividad operativa de fortalecimiento de capacidades en el POI Multianual 2023 del 2025.
- Aprobación de la propuesta de plan educación comunitaria en GRD del MVCS para los años 2022 y 2023.

Detalle del cumplimiento del producto: Promoción y gestión de proyectos bajo los mecanismos de oxi y app

A. ¿Se cumplió con los objetivos y metas programadas en el periodo a rendir?

Firmado digitalmente por MANRIQUE CAMPOMANES Jorge Luis FAU 20504743307 hard
Motivo: Doy Visto Bueno
Fecha: 31-03-2022 12:50:56 -05:00

FIRMA DIGITAL
VIVIENDA
Firmado digitalmente por:ALVARADO LOPEZ Geiner FAU 20504743307 hard
Motivo: Soy el autor del documento
Fecha: 2022/03/31 18:42:53-0500

SI	NO	PARCIALMENTE	NO APLICA
X			

Nota: En caso marque la opción no aplica, se adjuntará un sustento en PDF y no se registrará información en las siguientes preguntas.

B. ¿Cuáles son los logros alcanzados en el periodo a rendir?

-03 proyectos declarados viables en materia de APP: Se declaró la viabilidad de 3 proyecto ¿Mejoramiento y ampliación del servicio de tratamiento de aguas residuales para disposición final y/o reúso e infraestructura de la red de recolección en 7 distritos de la provincia de Chincha - departamento de Ica¿, ¿Creación del servicio de tratamiento de aguas residuales para disposición final y/o reúso, mejoramiento y ampliación de la infraestructura de la red de recolección en los distritos de Cajamarca y Los Baños del Inca de la provincia de Cajamarca departamento de Cajamarca¿ y ¿Mejoramiento y ampliación de los servicios de recolección y tratamiento de aguas residuales para disposición final o reúso en 5 distritos de la provincia de Cusco - departamento de Cusco¿,
-02 hitos aprobados del estudio de Preinversión del Proyecto ¿Creación de los servicios de tratamiento de aguas residuales para disposición final en el distrito de San José de Sisa de la provincia de El Dorado y en los distritos de Tarapoto, La Banda de Shilcayo y Morales de la provincia de San Martín - departamento de San Martín¿.
-02 Hitos aprobados del estudio de Preinversión del Proyecto ¿Mejoramiento y ampliación de los servicios de saneamiento rural en 17 distritos de las provincias de Requena, Ramón Castilla, Contamana, Datem del Marañón, Alto Amazonas y Ucayali; y en 5 distritos de la provincia de Requena - departamento de Loreto¿.
-01 IPC Desaladora Lambayeque, fue admitida a trámite y se dio opinión favorable.

C. ¿Qué Limitaciones han tenido en el periodo a rendir?

Las restricciones impuestas por el gobierno a causa de la pandemia, además de las restricciones de contratar especialistas a través de la modalidad de servicios de terceros (locadores), restricción de contratar personal en la modalidad CAS y la reducción del personal de la Dirección de Gestión y Coordinación en Construcción y Saneamiento, limitaron la formulación de los proyectos, entre otros, PTAR CUSCO, PTAR TARAPOTO, PTAR CHINCA, PTAR CAJAMARCA.

D. ¿Qué Acciones han tomado respecto a las limitaciones?

Se ha priorizado actividades virtuales en la revisión de entregables de la formulación de los proyectos mencionados en cartera de la DGCCS, sin embargo, se requiere mayor apoyo con la contratación de personal para visitas de campo (que ha renunciado y no se ha renovado) y recursos para seguimiento de los avances de los estudios de preinversión y las coordinaciones con los gobiernos subnacionales, EPS y PROINVERSIÓN.

E. ¿Cuáles son las recomendaciones para el siguiente periodo de gestión?

Proporcionar a la DGCCS, los recursos humanos y presupuestales para el cumplimiento completo de sus funciones, en aras de salvaguardar el cumplimiento de las funciones y normas del sector que permitan coadyuvar al logro de declarar la viabilidad de los proyectos en cartera de la DGCCS en materia de APP en Saneamiento.

Firmado digitalmente por MANRIQUE CAMPOMANES Jorge Luis FAU 20504743307 hard
Motivo: Doy Visto Bueno
Fecha: 31-03-2022 12:50:56 -05:00

FIRMA DIGITAL
VIVIENDA
Firmado digitalmente por:ALVARADO LOPEZ Geiner FAU 20504743307 hard
Motivo: Soy el autor del documento
Fecha: 2022/03/31 18:42:53-0500

e del cumplimiento del producto: Servicio de saneamiento ampliado con participación del sector privado

A. ¿Se cumplió con los objetivos y metas programadas en el periodo a rendir?

SI	NO	PARCIALMENTE	NO APLICA
X			

Nota: En caso marque la opción no aplica, se adjuntará un sustento en PDF y no se registrará información en las siguientes preguntas.

B. ¿Cuáles son los logros alcanzados en el periodo a rendir?

-03 versiones iniciales de Contrato de PTAR Puerto Maldonado fueron evaluadas, asimismo, sobre el Modelo Económico Financiero y el Informe de Evaluación; se emitieron los aportes y observaciones de parte del MVCS.
-Se obtuvo el compromiso del MVCS, para asumir de manera parcial, gradual y temporal la diferencia de los costos de operación y mantenimiento que no pueda ser cubierta con ingresos de la EPS SEDAM Huancayo S.A., dado que se cuenta con el compromiso emitido por la referida EPS.
-Se logró emitir 01 opinión adicional favorable a la Versión Final del Contrato de Concesión del Proyecto PTAR HUANCAYO, a fin de dar conformidad a los últimos ajustes realizado a la VFC, debido a las opiniones recabas de otras instituciones como lo establece el artículo 41° del Decreto legislativo 1362

C. ¿Qué Limitaciones han tenido en el periodo a rendir?

-Las restricciones impuestas por el gobierno a causa de la pandemia,
-Las restricciones de contratar especialistas a través de la modalidad de servicios de terceros (locadores),
-Restricción de contratar personal en la modalidad CAS
-Reducción del personal de la Dirección de Gestión y Coordinación en Construcción y Saneamiento

D. ¿Qué Acciones han tomado respecto a las limitaciones?

-Se han priorizado actividades virtuales
-Se requirió la contratación de personal (que ha renunciado y no se ha renovado) y recursos para evaluar las versiones iniciales y finales de los contratos de concesión en APP.

E. ¿Cuáles son las recomendaciones para el siguiente periodo de gestión?

Proporcionar a la DGCCS recursos humanos y presupuestales para el cumplimiento completo de sus funciones, en aras de salvaguardar el cumplimiento de las funciones y normas del sector en materia de APP.

Detalle del cumplimiento del producto: Suelo habilitado para vivienda y sus servicios complementarios

Firmado digitalmente por MANRIQUE CAMPOMANES Jorge Luis FAU 20504743307 hard
Motivo: Doy Visto Bueno
Fecha: 31-03-2022 12:50:56 -05:00

FIRMA DIGITAL
VIVIENDA
Firmado digitalmente por:ALVARADO LOPEZ Geiner FAU 20504743307 hard
Motivo: Soy el autor del documento
Fecha: 2022/03/31 18:42:53-0500

Se cumplió con los objetivos y metas programadas en el periodo a rendir?

SI	NO	PARCIALMENTE	NO APLICA
		X	

Nota: En caso marque la opción no aplica, se adjuntará un sustento en PDF y no se registrará información en las siguientes preguntas.

B. ¿Cuáles son los logros alcanzados en el periodo a rendir?

-Se han ejecutado acciones conducentes a lograr dos (02) expedientes técnicos para desarrollo inmobiliario en la ciudad de Lima, que beneficiaran 268 familias.
-El Primer proyecto es el ¿Proyecto Urbano Integral Amancaes¿, sobre un terreno de 1,788.71 m2 ubicado en la Prolongación Amancaes en el distrito del Rímac, el cual ofrecerá soluciones de vivienda consistentes en: 30 departamentos de 49 m2 y 38 departamentos de 58 m2.
-El Segundo proyecto es el Programa de Vivienda AVN (Adquisición de Vivienda Nueva) ¿Las Acacias¿, sobre en un terreno de 10,398.60 m2 ubicado en el distrito de Lurigancho- Chosica, el cual ofrecerá soluciones de vivienda consistentes en 200 departamentos.

C. ¿Qué Limitaciones han tenido en el periodo a rendir?

-La principal limitación del Programa está en disponer de terrenos de propiedad estatal y de dominio privado, que reúnan las condiciones de accesibilidad, dotación de servicios básicos, demanda potencial, y aptitud urbana sobre los cuales se pueda promover el desarrollo de proyectos de vivienda social y sus servicios complementarios.
-Varios de los terrenos identificados no logran conseguir las certificaciones de factibilidad de servicios de agua y electrificación de parte de las Empresas Prestadoras de Servicios. Es el caso, de la infraestructura de saneamiento, la cual se programa y se ejecuta para ir avanzando con el cierre de brechas, y deja de lado la ejecución de nueva infraestructura con visión urbanizadora.
-El alto precio del suelo también constituye una limitante para las acciones que ejecuta el Programa, debido a que este alto costo impacta en la estructura de costos del proyecto, elevando el precio de venta de las soluciones de vivienda, debiéndose reajustar las otras variables que intervienen en el análisis, a fin de encajar los precios de las viviendas dentro de los productos inmobiliarios ¿MIVIVIENDA¿ y ¿Techo Propio¿.

D. ¿Qué Acciones han tomado respecto a las limitaciones?

-Creación de la ¿Comisión Multisectorial Permanente para la Evaluación de Predios con fines de Vivienda Social¿, adscrita al Ministerio de Vivienda, Construcción y Saneamiento ¿ MVCS, la cual tiene por objeto emitir informes técnicos que contribuyan a promover y facilitar el acceso de la población a la vivienda social, así como realizar el seguimiento de sus recomendaciones, creada mediante Decreto Supremo N° 026-2017-VIVIENDA del 10 de octubre de 2021, cuyo reglamento se aprueba con Resolución Ministerial N° 133-2021- VIVIENDA del 03 de mayo de 2021.
-Reglamento de los Programas Municipales de Vivienda aprobado mediante Decreto Supremo N° 014-2020-VIVIENDA. Los PROMUVI son edificaciones destinadas a viviendas de interés social promovidos por las municipalidades, que cuentan con servicios públicos domiciliarios instalados, pistas, veredas e infraestructura vial, redes de agua, desagüe o alcantarillado y servicios de alumbrado público y que se desarrollan en el marco de los programas y productos

Firmado digitalmente por MANRIQUE CAMPOMANES Jorge Luis FAU 20504743307 hard
Motivo: Doy Visto Bueno
Fecha: 31-03-2022 12:50:56 -05:00

FIRMA DIGITAL
VIVIENDA
Firmado digitalmente por:ALVARADO LOPEZ Geiner FAU 20504743307 hard
Motivo: Soy el autor del documento
Fecha: 2022/03/31 18:42:53-0500

›vidos por el Ministerio de Vivienda, Construcción y Saneamiento (MVCS), subsidiados por el Estado y administrados por el Fondo MIVIVIENDA S.A. (FMV), destinados a la población objetivo de los PROMUVI. Los PROMUVI pueden desarrollarse en el marco del Programa Techo Propio en su totalidad; o, pueden ser mixtos con el Nuevo Crédito Mivivienda, en cuyo caso el número de viviendas del Programa Techo Propio debe ser como mínimo del 60% del total de las viviendas.

-Modificación del numeral 18.4 del artículo 18 del Reglamento Nacional de Tasaciones aprobado por R.M. N° 172-2016-VIVIENDA, medida aprobada mediante Resolución Ministerial N° 186 -2021-VIVIENDA, que señala que ¿18.4 En el caso de la tasación comercial de terrenos de propiedad del Estado destinados a proyectos inmobiliarios con fines de vivienda social y/o programas municipales de vivienda, promovidos por el Ministerio de Vivienda, Construcción y Saneamiento, para la fijación del valor final se aplica un factor de reducción en función a las limitaciones establecidas en el uso del terreno consideradas en el proyecto de vivienda social y el valor social que este genere.¿

-Intensificar las coordinaciones con las Entidades Públicas, ministerios, Gobiernos Regionales, Gobiernos Locales y empresas prestadoras de servicios para que sumen esfuerzos de acuerdo al rol que cada un cumple, para la generación de suelo urbano habilitado sobre el cual se desarrollen proyectos de vivienda social y servicios complementarios.

E. ¿Cuáles son las recomendaciones para el siguiente periodo de gestión?

-En el marco de lo que señala el Decreto Supremo N° 014-2020-VIVIENDA que aprueba el Reglamento de los Programas Municipales de Vivienda se deberá intensificar con la promoción de los Programas Municipales de Vivienda (PROMUVI) a nivel nacional, con la finalidad de impulsar el acceso de familias de menores recursos a una vivienda digna.

-Desarrollar reuniones permanentes en el marco de la ¿Comisión Multisectorial Permanente para la Evaluación de Predios con fines de Vivienda Social¿ con los actores según región, a nivel nacional a fin de mejorar la contribución de esta política a mejorar el acceso de la población de menores recursos a viviendas sociales y sus servicios complementarios.

-Priorizar recursos para el Programa para la ejecución de obras de habilitación urbana sobre los terrenos que dispone, a fin de hacer más atractiva la oferta de estos a los desarrolladores inmobiliarios.

Detalle del cumplimiento del producto: Supervisión ambiental para mejorar la gestión ambiental de los proyectos

A. ¿Se cumplió con los objetivos y metas programadas en el periodo a rendir?

SI	NO	PARCIALMENTE	NO APLICA
X			

Nota: En caso marque la opción no aplica, se adjuntará un sustento en PDF y no se registrará información en las siguientes preguntas.

B. ¿Cuáles son los logros alcanzados en el periodo a rendir?

Firmado digitalmente por MANRIQUE CAMPOMANES Jorge Luis FAU 20504743307 hard
Motivo: Doy Visto Bueno
Fecha: 31-03-2022 12:50:56 -05:00

FIRMA DIGITAL
VIVIENDA
Firmado digitalmente por:ALVARADO LOPEZ Geiner FAU 20504743307 hard
Motivo: Soy el autor del documento
Fecha: 2022/03/31 18:42:53-0500

rrollo de 1275 informes de supervisión ambiental de oficio, en cumplimiento de los compromisos ambientales asumidos en los instrumentos de gestión ambiental y la normatividad ambiental vigente, con una intervención a nivel nacional en los 24 departamentos del país.

- Ejecución del 100% del PLANEFA 2021, logrando evaluar el cumplimiento de los compromisos ambientales de proyectos del sector saneamiento urbano-rural y edificaciones (habilitaciones urbanas), asumidos en los instrumentos de gestión ambiental y la normatividad ambiental vigente, con una intervención a nivel nacional en los 24 departamentos del país.

C. ¿Qué Limitaciones han tenido en el periodo a rendir?

-No se pudieron desarrollar supervisiones ambientales en campo, lo que dificultó la verificación in situ de los compromisos ambientales e incumplimientos que acarreen inicio de procedimientos administrativos sancionadores.
-A pesar de usar medios digitales para la notificación de comunicaciones, se evidencia un bajo porcentaje de acuses de recibo, lo que impide se continúe adecuadamente con el proceso de supervisión ambiental.
-Limitaciones en recursos humanos para implementar adecuadamente las funciones de evaluación ambiental.

D. ¿Qué Acciones han tomado respecto a las limitaciones?

- Se han priorizado las acciones de gabinete, citando en algunos casos a Organismos de Control Interno de los Titulares de los proyectos.
- Se han elaborado informes periódicos de seguimiento de los acuses de recibo, que permitieron enviar de manera física la información.

E. ¿Cuáles son las recomendaciones para el siguiente periodo de gestión?

-Impulsar el retorno gradual de las supervisiones de campo para mejorar los niveles de evaluación de los proyectos y meritar el inicio de la aplicación de las sanciones administrativas vigentes en el marco normativo sectorial. Sin embargo, esto dependerá del presupuesto asignado y de las condiciones que impone el Estado de Emergencia y/o normas asociadas.
-Reforzar los procedimientos de notificaciones de la DGAA para los administrados y con ello, agilizar los procesos de la supervisión ambiental documentaría (de gabinete), y notificaciones con Courier en consideración de los efectos de mediano plazo del Estado de Emergencia.

Detalle del cumplimiento del producto: Supervisión de la aplicación de los valores arancelarios en trerrenos urbanos

A. ¿Se cumplió con los objetivos y metas programadas en el periodo a rendir?

SI	NO	PARCIALMENTE	NO APLICA
X			

Nota: En caso marque la opción no aplica, se adjuntará un sustento en PDF y no se registrará información en las siguientes preguntas.

B. ¿Cuáles son los logros alcanzados en el periodo a rendir?

Firmado digitalmente por MANRIQUE CAMPOMANES Jorge Luis FAU 20504743307 hard
Motivo: Doy Visto Bueno
Fecha: 31-03-2022 12:50:56 -05:00

FIRMA DIGITAL
VIVIENDA
Firmado digitalmente por:ALVARADO LOPEZ Geiner FAU 20504743307 hard
Motivo: Soy el autor del documento
Fecha: 2022/03/31 18:42:53-0500

obación de los planos prediales y valores arancelarios, es una función que se transfirió a los gobiernos regionales, por ende, hay una participación intensiva para capacitar y brindar asistencia técnica, tanto a estos como a los gobiernos locales; lo que se realizó a través de 03 talleres virtuales con la participación de 13 gobiernos regionales y gobiernos locales de sus jurisdicciones.

C. ¿Qué Limitaciones han tenido en el periodo a rendir?

Como todos los eventos, el factor adverso ha sido las limitaciones del contacto directo con los responsables de esta tarea, porque se trata de una acción donde se realizan inspecciones oculares.

D. ¿Qué Acciones han tomado respecto a las limitaciones?

Se diseñaron metodologías para guiar y conducir virtualmente estos procesos, que además se reforzó con la capacitación intensiva especializada

E. ¿Cuáles son las recomendaciones para el siguiente periodo de gestión?

En la medida de la reducción de las medidas de emergencia, será conveniente reforzar el equipo de técnicos y profesionales, a fin de dar cobertura a nivel nacional, priorizando y focalizando las regiones que demandan el servicio, para lo que será necesario dotar de los recursos necesarios, para su desplazamiento a diversas localidades del país.

Detalle del cumplimiento del producto: Supervisión y asistencia técnica a gobiernos locales en inspecciones técnicas de seguridad en edificaciones

A. ¿Se cumplió con los objetivos y metas programadas en el periodo a rendir?

SI	NO	PARCIALMENTE	NO APLICA
		X	

Nota: En caso marque la opción no aplica, se adjuntará un sustento en PDF y no se registrará información en las siguientes preguntas.

B. ¿Cuáles son los logros alcanzados en el periodo a rendir?

Se han supervisado a 5 gobiernos locales en el cumplimiento de los procedimientos técnicos y administrativos de la ITSE, ECSE y la VISE y se ha brindado asistencia técnica a 58 Gobiernos Locales en lo establecido en el Nuevo Reglamento y Manual de Ejecución de las ITSE, siendo un total de 63 Gobiernos Locales.

C. ¿Qué Limitaciones han tenido en el periodo a rendir?

Limitado presupuesto para la ejecución de las funciones en materia de ITSE, para la elaboración de normativa complementaria, así como la supervisión y asistencia técnica a los órganos ejecutantes de las ITSE, actualmente se está realizado a través de encargatura en adición a las funciones del personal de la DC-DGPRCS.

D. ¿Qué Acciones han tomado respecto a las limitaciones?

Firmado digitalmente por MANRIQUE CAMPOMANES Jorge Luis FAU 20504743307 hard
Motivo: Doy Visto Bueno
Fecha: 31-03-2022 12:50:56 -05:00

FIRMA DIGITAL
VIVIENDA
Firmado digitalmente por:ALVARADO LOPEZ Geiner FAU 20504743307 hard
Motivo: Soy el autor del documento
Fecha: 2022/03/31 18:42:53-0500

a justificado la necesidad de contratación de personal y formulado el requerimiento de habilitación presupuestal.
- Se ha ejecutado las asistencias técnicas a los gobiernos locales, a través de plataformas virtuales.

E. ¿Cuáles son las recomendaciones para el siguiente periodo de gestión?

Priorizar la aprobación de los ¿Lineamientos para la supervisión del desempeño de los gobiernos locales en materia de inspecciones técnicas de seguridad en edificaciones¿, para el desarrollo de la facultad del MVCS de supervisar el desempeño de los órganos ejecutantes de los gobiernos locales en el cumplimiento de la ejecución de la ITSE, ECSE y la VISE.

Detalle del cumplimiento del producto: Tasaciones de bienes muebles e inmuebles solicitadas por entidades públicas y otras entidades a nivel nacional

A. ¿Se cumplió con los objetivos y metas programadas en el periodo a rendir?

SI	NO	PARCIALMENTE	NO APLICA
X			

Nota: En caso marque la opción no aplica, se adjuntará un sustento en PDF y no se registrará información en las siguientes preguntas.

B. ¿Cuáles son los logros alcanzados en el periodo a rendir?

Se han ejecutado 2,404 tasaciones de bienes muebles e inmuebles solicitadas por entidades públicas a nivel nacional.

C. ¿Qué Limitaciones han tenido en el periodo a rendir?

Restricciones por el Estado de Emergencia por la pandemia del Covid-19, que limitó la ejecución de tasaciones

D. ¿Qué Acciones han tomado respecto a las limitaciones?

La modificación del Reglamento Nacional de Tasaciones- RNT y la aprobación de la Directiva de Órgano N° 01-2020-VIVIENDA/VMCS-DGPRCS "Lineamientos para la inspección virtual de predios durante la vigencia del Estado de Emergencia" que ha permitido a la Dirección de Construcción cumplir con el servicio de tasación de inmuebles en las regiones del país en los (04) niveles de alerta, en las que se restringió el ejercicio del derecho constitucional a la libertad de tránsito.

E. ¿Cuáles son las recomendaciones para el siguiente periodo de gestión?

- Gestionar presupuesto disponible en la Fuente de Financiamiento de Recursos Directamente Recaudados, para la contratación de peritos del Registro de Peritos Adscritos al Ministerio de Vivienda, Construcción y Saneamiento.
- Capacitación del personal respecto a nuevas metodologías en el ámbito de las tasaciones.

Detalle del cumplimiento del producto: SERVICIO DE SANEAMIENTO AMPLIADO, MEJORADO Y REHABILITADO CON INTERVENCIÓN DEL MVCS, EN BENEFICIO

Firmado digitalmente por MANRIQUE CAMPOMANES Jorge Luis FAU 20504743307 hard
Motivo: Doy Visto Bueno
Fecha: 31-03-2022 12:50:56 -05:00

FIRMA DIGITAL
VIVIENDA
Firmado digitalmente por:ALVARADO LOPEZ Geiner FAU 20504743307 hard
Motivo: Soy el autor del documento
Fecha: 2022/03/31 18:42:53-0500

POBLACIÓN DEL ÁMBITO URBANO

A. ¿Se cumplió con los objetivos y metas programadas en el periodo a rendir?

SI	NO	PARCIALMENTE	NO APLICA
		X	

Nota: En caso marque la opción no aplica, se adjuntará un sustento en PDF y no se registrará información en las siguientes preguntas.

B. ¿Cuáles son los logros alcanzados en el periodo a rendir?

-Se culminó al 100% el expediente técnico: Mejoramiento del Sistema de Agua Potable en el A.H. Cerro el Pino - Distrito La Victoria¿ con Código Único de Inversiones N° 2403511, mediante el MEMORANDO N° 321 2021/VIVIENDA/VMCS/PASLC/UE, que aprueba la Consistencia Formato N° 08-A Sección A, el 17.12.2021

-Se viabilizó en el Banco de Inversiones del INVIERTE.PE, el proyecto Ampliación de los Servicios de Agua Potable y Alcantarillado para las Nuevas Habilitaciones del Esquema Ñaña del Distrito de Lurigancho, Provincia de Lima, Departamento de Lima, con Código Único de Inversiones N° 2525415,el 19.08.2021.

-Se viabilizó en el Banco de Inversiones del INVIERTE.PE, el proyecto Mejoramiento y Ampliación de los Servicios de Agua Potable y Alcantarillado para las Habilitaciones del Sector 326 del Villa El Salvador del Distrito de Villa El Salvador, Provincia de Lima, Departamento de Lima con Código Único de Inversiones N° 2535059, el 29.11.2021.

-Se registró en el Banco de Inversiones del INVIERTE.PE, la idea de proyecto ¿Ampliación de los Servicios de Agua Potable y Alcantarillado para las Nuevas Habilitaciones y Remanente del Sector 203 del Distrito de Rimac, Provincia de Lima, Departamento de Lima con Código de Idea N° 170372, el 27.09.2021

-Se tiene un avance de 95.64% del proyecto. Esquema Carapongo - Ampliación de los sistemas de agua potable y alcantarillado de los sectores 136 y 137 distrito de Lurigancho¿ con Código Único de Inversiones N° 2400301, al 31.12.2021

C. ¿Qué Limitaciones han tenido en el periodo a rendir?

-Falta de recursos financieros para poder convocar servicios de consultoría para la elaboración de los proyectos y movilidades para realizar los trabajos de campo.

-Demora en la culminación de los Expedientes Técnicos y en la ejecución de las obras llegando a alcanzar muchos de ellos la penalidad máxima por retrasos injustificados.

-Demora por en el levantamiento de observaciones por parte de los proveedores, lo que perjudico las metas programadas.

-El Estado de Emergencia por el COVID 19, decretado por el Gobierno Nacional y por las restricciones de los protocolos de Bio Seguridad.

D. ¿Qué Acciones han tomado respecto a las limitaciones?

Para superar estas dificultades se adoptaron algunas medidas para mitigar el impacto en las metas trazadas.

Firmado digitalmente por MANRIQUE CAMPOMANES Jorge Luis FAU 20504743307 hard
Motivo: Doy Visto Bueno
Fecha: 31-03-2022 12:50:56 -05:00

FIRMA DIGITAL
VIVIENDA
Firmado digitalmente por:ALVARADO LOPEZ Geiner FAU 20504743307 hard
Motivo: Soy el autor del documento
Fecha: 2022/03/31 18:42:53-0500

enen realizando las gestiones para la incorporación de los proyectos en el PMI.

-Implementación del Plan COVID 19 para los proyectos de inversión y para el personal del PASLC, de acuerdo con el Decreto de Urgencia N° 026-2020.

-Permanente comunicación con las empresas contratistas y consultoras que vienen ejecutando y elaborando obras y expedientes técnicos a fin de coadyuvar a un buen entendimiento y de esta manera cumplir con la programación y/o reprogramación de las actividades propuestas por los contratistas.

-Seguimiento y monitoreo constante a las metas trazadas en el PASLC y a los contratos firmados.

-Gestiones para la aplicación de penalidades, a fin de desincentivar incumplimientos por parte de los Consultores.

E. ¿Cuáles son las recomendaciones para el siguiente periodo de gestión?

-Otorgar disponibilidad presupuestal para los proyectos que tienen convenio de cooperación interinstitucional con SEDAPAL.

-Asignar una movilidad con conductor a la Unidad de Estudios, a fin de realizar las actividades de campo de los proyectos.

-Continuar con la comunicación permanente con las empresas contratistas y consultoras que viene ejecutando y elaborando obras y expedientes técnicos a fin de coadyuvar a un buen entendimiento y de esta manera cumplir con la programación y/o reprogramación de las actividades propuestas por los contratistas.

-Continuar con el seguimiento y monitoreo constante a las metas trazadas en el PASLC y a los contratos firmados.

-Coordinación constante con SEDAPAL a fin de acelerar el proceso de transferencia de las obras y poder cerrar los proyectos concluidos

Detalle del cumplimiento del producto: 5006297. ASISTENCIA TECNICA PARA EL ACCESO DE GOBIERNOS REGIONALES Y LOCALES A PROGRAMAS DE INCENTIVOS

A. ¿Se cumplió con los objetivos y metas programadas en el periodo a rendir?

SI	NO	PARCIALMENTE	NO APLICA
X			

Nota: En caso marque la opción no aplica, se adjuntará un sustento en PDF y no se registrará información en las siguientes preguntas.

B. ¿Cuáles son los logros alcanzados en el periodo a rendir?

EN EL MARCO DE LA ASISTENCIA TÉCNICA A GOBIERNOS LOCALES

- 443 Gobiernos Locales que recibieron asistencia técnica para el cumplimiento de la meta 5 del Programa de Incentivos a la Mejora de la Prestación de Servicios. Año 2021, lo que representa un 100% de avance respecto a la meta programada de 443 para el periodo.

La meta 5 consiste en la ejecución de 4 actividades:

Actividad 1: Planificación y seguimiento de la ejecución del gasto en actividades del Producto 3000882 ¿Hogares rurales concentrados con servicios de agua potable y disposición sanitaria de excretas de calidad y sostenibles¿ del PPIS 0083.

Actividad 2: Fortalecimiento de la operación y mantenimiento de los sistemas de agua.

Firmado digitalmente por MANRIQUE CAMPOMANES Jorge Luis FAU 20504743307 hard
Motivo: Doy Visto Bueno
Fecha: 31-03-2022 12:50:56 -05:00

FIRMA DIGITAL
VIVIENDA
Firmado digitalmente por:ALVARADO LOPEZ Geiner FAU 20504743307 hard
Motivo: Soy el autor del documento
Fecha: 2022/03/31 18:42:53-0500

lad 3: Identificación del servicio de disposición sanitaria de excretas y/o sistemas de alcantarillado sanitario
Actividad 4: Garantizar el servicio de agua potable

- La actividad de asistencia técnica es continua y comprende: Talleres de capacitación virtual, entrega de materiales educativos (guías, cuadro de actividades, PPT, formularios, manuales, etc.). Además, reciben asesoría técnica permanente para la ejecución adecuada de las actividades.
- Visitas de verificación en campo de las intervenciones realizadas al 30% aproximadamente de GL.
- Adecuación o mejoras del Aplicativo DATASS para la gestión y operatividad de la meta.
- Evaluación de la información reportada por el total de los GL según los criterios establecidos en el cuadro de actividades y guías. Los resultados de la evaluación se remiten al MEF para su publicación y posterior transferencia de partidas a GL que cumplieron la meta.
- Asistencia técnica y entrega de materiales, fichas técnicas y la adecuación al aplicativo DATASS para el registro de la información en articulación con OGEI del MVCS.

EN EL MARCO DEL FONDO DE ESTIMULO AL DESEMPEÑO ¿ FED del MIDIS
- Respecto al Fondo de Estímulo al Desempeño ¿ FED del MIDIS, se brindó asistencia técnica permanente a los 24 GR.
- Se realizó la consistencia de la información registrada en el Aplicativo DATASS.
- Se cumplió con la remisión oportuna de los resultados y base de datos al MIDIS para su verificación y posterior transferencia de recursos a los 24 GR que cumplieron la meta.
- Se brindó asistencia técnica y entrega de materiales, fichas técnicas y la adecuación al aplicativo DATASS para el registro de la información por parte de los GR, en articulación con OGEI del MVCS.
- Los instrumentos para el seguimiento al cumplimiento de metas son:
* Plan Operativo del ATM según la estructura establecida en la guía y resolución de alcaldía (RA) que aprueba su incorporación en el Plan Operativo Institucional (POI) 2021 del GL, remitidos a través del aplicativo de Diagnóstico del ATM y registra información según estructura definida.
* Presupuesto certificado en el Sistema Integrado de Administración Financiera (SIAF).
* Presupuesto devengado en el SIAF del primer semestre.
* Presupuesto devengado en el SIAF. Del segundo semestre.
* Ficha de presentación del operador y copia de su DNI, remitidos a través del aplicativo DATASS.
* Ficha de presentación del promotor de saneamiento y copia de su DNI escaneados, remitidos a través del aplicativo DATASS y registro información según estructura definida.
* Plano, catastro o croquis de la ubicación de las viviendas a nivel de centro poblado remitido a través del Sub-Módulo V del aplicativo DATASS.
* Registro de la información por usuario en el Sub-Módulo V del aplicativo DATASS según estructura definida.
* Cargo del oficio presentado a la IPRESS con los resultados de caracterización del agua, remitido a través del Sub-Módulo III del aplicativo DATASS y registro de

Firmado digitalmente por MANRIQUE CAMPOMANES Jorge Luis FAU 20504743307 hard
Motivo: Doy Visto Bueno
Fecha: 31-03-2022 12:50:56 -05:00

FIRMA DIGITAL
VIVIENDA
Firmado digitalmente por:ALVARADO LOPEZ Geiner FAU 20504743307 hard
Motivo: Soy el autor del documento
Fecha: 2022/03/31 18:42:53-0500

ıación de la actividad según estructura definida.

* Acta de limpieza y desinfección y calibración del sistema de agua, remitida a través del Sub-Módulo III del aplicativo DATASS y registro de información de la actividad según estructura definida.

* 09 reportes por sistema seleccionado con resultados de cloro residual, remitidos a través del Módulo III del aplicativo DATASS y registro de valores de cloro residual según estructura definida.

* 09 reportes por sistema seleccionado con resultados de niveles de sólido sedimentable, color y sabor del agua, remitidos a través del Módulo III del aplicativo DATASS y registro de información según estructura definida.

C. ¿Qué Limitaciones han tenido en el periodo a rendir?

- Las restricciones de la pandemia que limitan la continuidad de diversas actividades de asistencia técnica y seguimiento a las actividades a cargo de los GL y GR, así como, la realización de procesos de manera presencial.
- La asistencia técnica a GL y GR de manera virtual no tiene los mismos efectos de una asistencia presencial, para el logro de objetivos.
- Limitaciones presupuestales para la realización de estudios y mejoras en las plataformas virtuales y herramientas con apoyo de consultorías u órdenes de servicio, en temas especializados, así como, para el desplazamiento del personal para la asistencia técnica presencial.

D. ¿Qué Acciones han tomado respecto a las limitaciones?

- Uso intensivo de plataformas informáticas y recursos ante la persistencia de las restricciones como consecuencia de la emergencia sanitaria.
- La contratación de profesionales para la asistencia técnica y verificación del cumplimiento de metas por parte de los gobiernos regionales y locales en la medida de la disponibilidad de recursos.

E. ¿Cuáles son las recomendaciones para el siguiente periodo de gestión?

- Contar con los recursos humanos y presupuestales que permitan realizar las Visitas de campo y verificación del cumplimiento de actividades asignadas en la META 5 del Programa de Incentivos a la Mejora de la Prestación de Servicios por parte de los GL.
- Implementación de aulas virtuales modernas y salas de videoconferencia para las reuniones de asistencia técnica en línea.

Detalle del cumplimiento del producto: 5006298. VERIFICACION Y SEGUIMIENTO DE PROYECTOS DE AGUA Y SANEAMIENTO

A. ¿Se cumplió con los objetivos y metas programadas en el periodo a rendir?

SI	NO	PARCIALMENTE	NO APLICA
X			

Nota: En caso marque la opción no aplica, se adjuntará un sustento en PDF y no se registrará información en las siguientes preguntas.

Firmado digitalmente por MANRIQUE CAMPOMANES Jorge Luis FAU 20504743307 hard
Motivo: Doy Visto Bueno
Fecha: 31-03-2022 12:50:56 -05:00

FIRMA DIGITAL
VIVIENDA
Firmado digitalmente por:ALVARADO LOPEZ Geiner FAU 20504743307 hard
Motivo: Soy el autor del documento
Fecha: 2022/03/31 18:42:53-0500

Cuáles son los logros alcanzados en el periodo a rendir?

- Verificación y seguimiento a la ejecución de 1,713 proyectos, logrando un avance de 99.6% respecto a la meta programada de 1720 proyectos para el periodo de informe.
- A través de las Áreas de Gestión Territorial del PNSR con sede en los Centros de Atención al Ciudadano del MVCS, en las 24 regiones del país, se han realizado las acciones de verificación y seguimiento que es una labor permanente.
- En el desarrollo de la actividad, se verifica documentariamente y a través de visitas de campo, el avance de la ejecución física y financiera de las inversiones ejecutadas por el PNSR, así como, las inversiones a cargo de los gobiernos subnacionales con financiamiento mediante transferencias de partidas del MVCS.
- Como producto de la verificación, se brinda asesoramiento y asistencia técnica a las unidades ejecutoras de inversiones en procesos de licitación, ejecución, liquidación y cierre de obras, así como en la actualización en el banco de inversiones de los registros de los formatos 08A y 12B.

C. ¿Qué Limitaciones han tenido en el periodo a rendir?

Las principales limitaciones enfrentadas en el periodo del informe, es la omisión o demora considerable en la remisión, o envío incompleto de información respecto al avance en la ejecución de los proyectos por parte de los gobiernos subnacionales que son sus unidades ejecutoras. En segundo término, es la omisión o registro tardío del registro y actualización en el banco de inversiones del formato de seguimiento de inversiones F-12, así como, del formato de registros en fase de ejecución F-08.
Estas limitantes no permiten disponer de datos que permita determinar el real avance físico y financiero de los proyectos, y por ende, no poder emitir las alertas y/o recomendaciones necesarias de manera oportuna para coadyuvar a que estos se implementen de acuerdo a su diseño técnico y concluyan en los plazos preestablecidos.

D. ¿Qué Acciones han tomado respecto a las limitaciones?

Como medida, teniendo en cuenta que estas faltas constituyen un incumplimiento a las condiciones de los convenios de financiamiento, se emitieron notificaciones a los gobiernos subnacionales para la regularización de las deficiencias, y cuando era reiterativo, se notificaba con copia a la Contraloría General de la República. Asimismo, cuando las condiciones de salubridad por la emergencia del covid-19 lo permitía, se priorizaba la realización de las visitas presenciales de Monitoreo a los proyectos que presentan retrasos y omisiones en el envió y registro de información.

E. ¿Cuáles son las recomendaciones para el siguiente periodo de gestión?

A fin de mejorar la ejecución y resultados de la gestión del componente social de los proyectos, se sugiere la estandarización de los Lineamientos de intervención de dicho componente, con el objetivo de contar con un marco normativo definido y oficializado para la ejecución, monitoreo y seguimiento de las actividades del componente social, según corresponda.

Detalle del cumplimiento del producto: 5006299. POTABILIZACION Y OTRAS FORMAS DE DESINFECCION Y TRATAMIENTO

Firmado digitalmente por MANRIQUE CAMPOMANES Jorge Luis FAU 20504743307 hard
Motivo: Doy Visto Bueno
Fecha: 31-03-2022 12:50:56 -05:00

FIRMA DIGITAL
VIVIENDA
Firmado digitalmente por:ALVARADO LOPEZ Geiner FAU 20504743307 hard
Motivo: Soy el autor del documento
Fecha: 2022/03/31 18:42:53-0500

Se cumplió con los objetivos y metas programadas en el periodo a rendir?

SI	NO	PARCIALMENTE	NO APLICA
	X		

Nota: En caso marque la opción no aplica, se adjuntará un sustento en PDF y no se registrará información en las siguientes preguntas.

B. ¿Cuáles son los logros alcanzados en el periodo a rendir?

- En el marco de esta actividad se tenía previsto para el año 2021, la adquisición de Módulos de seguridad para 1,806 sistemas de agua potable, sin embargo, al cierre del 2021 no se concretó el proceso de selección por deficiencias en la documentación de los postores, motivo por el cuál no se registran logros.
- Por otro lado, en el marco de la presente actividad y a fin de reducir la brecha de acceso a agua segura en el ámbito rural, en el mes de junio del 2021 se gestionó la transferencia de S/ 18 798 654.00 para la Adquisición e instalación de equipos de cloración en 2,974 Sistemas de agua potable - SAP. La instalación de dichos equipos se realizó en el periodo de agosto a diciembre 2021, en los siguientes GR: Ancash (288), Ayacucho (74), Huánuco (11), Ica (4), Junín (101), La Libertad (235), Lambayeque (58), Loreto (5), Moquegua (7), Pasco (48), San Martín (31), Tacna (5) y Ucayali (6), haciendo un total de 873 SAP instalados, lo que representa un avance del 29% de ejecución de la meta.
- Asimismo, mediante DS 174-2021-MEF, emitido en el mes de julio, se realizó la Transferencia de Recursos a 1,230 GL, para la adquisición y distribución de insumos estratégicos de cloración (Hipoclorito de Calcio y Pastillas DPD) por un monto total S/. 10,479 961.00. En el periodo de agosto a diciembre del 2021, 1,033 GL lograron adquirir los insumos de cloración antes indicados, lo que representa una ejecución del 96% en el año.
- En estas actividades el PNSR cumple la función de seguimiento y asistencia técnica para la correcta ejecución de las metas en los gobiernos subnacionales.

C. ¿Qué Limitaciones han tenido en el periodo a rendir?

- La principal limitación fue la caída del proceso LP N° 01-2021-PNSR, para la adquisición de módulos de seguridad para los departamentos de Cusco, y Puno, debido a incumplimiento de requisitos por parte del postor.
- La emergencia sanitaria que se mantiene en el país, que dificulta la movilización del personal de campo y el desabastecimiento de los equipos y módulos de seguridad, elementos fundamentales para la recuperación de los sistemas de agua y ponerlos operativos para la posterior realización de la actividad de potabilización.
- Demora de los GR para la suscripción de convenios de ejecución de las actividades.
- Escasa capacidad operativa de los gobiernos regionales para la ejecución de los recursos transferidos.

D. ¿Qué Acciones han tomado respecto a las limitaciones?

- Respecto a la problemática para concretar la adquisición de los módulos de seguridad, se han flexibilizado los requisitos en consideración a las dificultades geográficas del ámbito rural (incluye el tiempo estimado para la ejecución ¿ instalación de módulos) y mayor difusión del proceso en diferentes plataformas.
- Coordinación y asistencia a GR y GL para la suscripción de convenios

Firmado digitalmente por MANRIQUE CAMPOMANES Jorge Luis FAU 20504743307 hard
Motivo: Doy Visto Bueno
Fecha: 31-03-2022 12:50:56 -05:00

FIRMA DIGITAL
VIVIENDA
Firmado digitalmente por:ALVARADO LOPEZ Geiner FAU 20504743307 hard
Motivo: Soy el autor del documento
Fecha: 2022/03/31 18:42:53-0500

ementación de un formato estándar de convenio con GR y GL.

E. ¿Cuáles son las recomendaciones para el siguiente periodo de gestión?

- Gestión de presupuesto para continuar con el proceso de selección para la adquisición e instalación de los módulos de seguridad e instalación de equipos de cloración.
- A fin de completar la intervención para la instalación de los módulos de seguridad y equipos de cloración se requiere un Plan de Implementación más eficiente que garantice el cumplimiento de metas.

Detalle del cumplimiento del producto: 5006300. OPERACION Y MANTENIMIENTO DE LOS SISTEMAS DE AGUA POTABLE

A. ¿Se cumplió con los objetivos y metas programadas en el periodo a rendir?

SI	NO	PARCIALMENTE	NO APLICA
		X	

Nota: En caso marque la opción no aplica, se adjuntará un sustento en PDF y no se registrará información en las siguientes preguntas.

B. ¿Cuáles son los logros alcanzados en el periodo a rendir?

- Se ha logrado realizar la operación y mantenimiento de 2,558 sistemas de agua potable, registrando un avance de 58.6% respecto a la meta anual programada de 4,363 sistemas a intervenir en los departamentos de Cusco (1,817), Piura (321), Puno (420).

C. ¿Qué Limitaciones han tenido en el periodo a rendir?

- Una de las principales dificultades enfrentadas fue la caída de los procesos de adquisición de los módulos de seguridad de los sistemas, que no permitió continuar con las siguientes fases de ejecución de la actividad.
- Alta tasa de renuncias de los Operadores Técnico Sociales - OTS
- Alta resistencia de la población al consumo de agua clorada (sabor del agua por acción del cloro, cloro produce cáncer, creencias arraigadas a patrones culturales).
- Conflictos sociales y ambientales en la zona de influencia minera
- Población con resistencia para recibir personas ajenas a la comunidad por miedo al contagio del COVID 19
- Equipo de cloración en mal estado (sin accesorios o con accesorios malogrados)
- Desperdicio de la solución clorada en los reservorios que no cuenta con control estático instalado.
- Sistemas de agua en mal estado con averías en la red y las principales estructuras.
- Manipulación de líderes políticos que promueve la gratuidad del servicio de agua y mal informan aduciendo privatización de los servicios de agua.
- OTS con debilidades para el manejo de aspectos sociales en población con conflictos.

Firmado digitalmente por MANRIQUE CAMPOMANES Jorge Luis FAU 20504743307 hard
Motivo: Doy Visto Bueno
Fecha: 31-03-2022 12:50:56 -05:00

FIRMA DIGITAL
VIVIENDA
Firmado digitalmente por:ALVARADO LOPEZ Geiner FAU 20504743307 hard
Motivo: Soy el autor del documento
Fecha: 2022/03/31 18:42:53-0500

no disponían de equipos de cómputo y celulares para el uso de los aplicativos.

- Deficiencias en el aplicativo off line que es muy lento en el proceso de carga de la información que es bastante extenso.

D. ¿Qué Acciones han tomado respecto a las limitaciones?

Respecto a la Alta tasa de renuncias de los OTS :

- Ajustes en los ratios de carga laboral del Operadores Técnicos Sociales - OTS en base a criterios de dispersión de centros poblados, distancia y número de usuarios.
- Incrementó del número de OTS en las zonas de intervención.
- Se logró disminuir el nivel de renuncias de OTS, en 10%.
- Articulación con el Programa País del MIDIS, el uso de la logística de los Tambos (hospedaje, local para reuniones, uso de equipos entre otros) con la finalidad de ahorrar tiempos, recursos y desplazamiento de los OTS.
- Priorización de actividades que aportan de manera directa al indicador de resultado.

OTS con debilidades para el manejo de aspectos sociales de la estrategia de cloración en población con conflictos:

- Fortalecimiento constantemente de las capacidades de los OTS de forma virtual y presencial en capacitaciones mensuales y asistencia técnicas semanales.
- El Monitor Técnico Social - MTS y el Monitor Técnico - MT acompañan al OTS a realizar sus actividades de campo hasta que se sienta fortalecido para hacerlo por sí mismo.
- Más de 200 OTS han mejorado sus capacidades para desarrollar las actividades en campo.

OTS no disponían de equipos de cómputo y celulares para el uso de los aplicativos

Se incorporó como requisito básico en el TDR de contrata de los OTS, contar con equipo celular para el desarrollo del servicio.

El aplicativo off line muy lento en cargar la información porque era muy extenso.

- Se mejoró el aplicativo por actividad.
- Se incrementó el uso del aplicativo de 5% a 91%.

E. ¿Cuáles son las recomendaciones para el siguiente periodo de gestión?

Contar con Recursos Humanos y presupuestales a fin de continuar con las visitas en campo de los Operadores Técnicos Sociales (OTS) y de esta manera asegurar el buen estado de los sistemas (Limpieza y desinfección) y el correcto funcionamiento para los procesos de desinfección (uso y aplicación de insumos de cloración) e inclusive la instalación de los equipos de cloración pendientes, toda vez que el grueso de los OTS recibió capacitación por SENCICO.

Firmado digitalmente por MANRIQUE CAMPOMANES Jorge Luis FAU 20504743307 hard
Motivo: Doy Visto Bueno
Fecha: 31-03-2022 12:50:56 -05:00

FIRMA DIGITAL
VIVIENDA
Firmado digitalmente por:ALVARADO LOPEZ Geiner FAU 20504743307 hard
Motivo: Soy el autor del documento
Fecha: 2022/03/31 18:42:53-0500

e del cumplimiento del producto: 5006302. FORTALECIMIENTO DE CAPACIDADES A PRESTADORES, GL - ATM y GR - D/GRVCS

A. ¿Se cumplió con los objetivos y metas programadas en el periodo a rendir?

SI	NO	PARCIALMENTE	NO APLICA
X			

Nota: En caso marque la opción no aplica, se adjuntará un sustento en PDF y no se registrará información en las siguientes preguntas.

B. ¿Cuáles son los logros alcanzados en el periodo a rendir?

En el marco de la actividad 5006500 fortalecimiento de capacidades a prestadores, GL - ATM y GR - D/GRVCS, corresponde al PNSR realizar la capacitación a los Gobiernos Regionales, habiéndose cumplido con la capacitación al 100% de los 24 GR programados para el año.
Por otro lado, en el marco de la presente actividad y a fin de fortalecer las capacidades de gestión de los GR, en el mes de junio del 2021 se gestionó la transferencia de S/ 26, 762,416 para el desarrollo de las actividades de capacitación a GR, GL-ATM y Operadores a razón de 7,749 entidades de los cuales, 1,637 son Gobiernos Locales y 6,112 Prestadores Operadores.

C. ¿Qué Limitaciones han tenido en el periodo a rendir?

- La emergencia sanitaria que se mantiene en el país, que dificulta la movilización del personal del PNSR para la capacitación presencial.
- Instituciones educativas superiores que en su mayoría no cuentan con la especialidad en saneamiento lo que dificulta la contrata de entidades capacitadoras.
- Alta rotación de los responsables y servidores de las Gerencias/Direcciones de Vivienda, Construcción y Saneamiento de las Regiones que no permite continuidad en las acciones de capacitación.

D. ¿Qué Acciones han tomado respecto a las limitaciones?

Se viene evaluando la mejora de los requisitos para la contrata de entidades capacitadoras, así como, la implementación de un canal de mayor difusión del proceso de contratación.

E. ¿Cuáles son las recomendaciones para el siguiente periodo de gestión?

- Contar con los recursos humanos y presupuestales para poder continuar con los cursos virtuales a las D/GRVCS .
- Contar con una infraestructura tecnológica, que permita disponer de aulas virtuales modernas y salas de videoconferencia para el fortalecimiento de capacidades en línea.
- El fortalecimiento de capacidades en línea, no solo se trata de videoconferencias, se busca diseñar campus virtual de aprendizaje, que incluye:
  ¿ Sesiones educativas (webinars en vivo, con un determinado número de horas académicas donde el participante accede desde la comodidad de su hogar u oficina.

Firmado digitalmente por MANRIQUE CAMPOMANES Jorge Luis FAU 20504743307 hard
Motivo: Doy Visto Bueno
Fecha: 31-03-2022 12:50:56 -05:00

FIRMA DIGITAL
VIVIENDA
Firmado digitalmente por:ALVARADO LOPEZ Geiner FAU 20504743307 hard
Motivo: Soy el autor del documento
Fecha: 2022/03/31 18:42:53-0500

álisis de casos prácticos

¿ Videos complementarios

¿ Materiales en PDF

¿ Chats de grupo

¿ Notificaciones periódicas antes de dar una clase

¿ Foro de preguntas y respuestas

Detalle del cumplimiento del producto: 5006304. MONITOREO DE LA PRESTACION DE LOS SERVICIOS DE AGUA POTABLE Y DISPOSICION SANITARIA DE EXCRETAS PARA HOGARES CONCENTRADOS

A. ¿Se cumplió con los objetivos y metas programadas en el periodo a rendir?

SI	NO	PARCIALMENTE	NO APLICA
		X	

Nota: En caso marque la opción no aplica, se adjuntará un sustento en PDF y no se registrará información en las siguientes preguntas.

B. ¿Cuáles son los logros alcanzados en el periodo a rendir?

- A través de las Áreas de Gestión Territorial del PNSR con sede en los Centros de Atención al Ciudadano del MVCS, en 24 regiones del país, se ha realizado el monitoreo de la prestación de servicios de saneamiento en 3,170 sistemas de los 5,040 programados para el año, registrando un avance de 62.90%. Es preciso señalar que la meta programada de ésta actividad no es acumulable en el año, debido a que constituye una actividad de ejecución permanente, en cuyo contexto durante el año se realiza de 1 a 3 visitas por sistema de saneamiento, dependiendo de la disponibilidad de personal y la accesibilidad o dispersión geográfica de la zona, en cuyo caso se recurre a medios de monitoreo a distancia mediante la utilización de herramientas informáticas accesibles.
- En el desarrollo de la actividad, se verifica en gabinete el estado del registro de los sistemas en el DATASS, y en campo se verifica el estado de la infraestructura del sistema y su funcionamiento, el estado de la gestión de la operación y mantenimiento a cargo de las organizaciones comunales y el estado de la gestión del servicio de parte de las ATM. Asimismo, en base a los resultados de la actividad de monitoreo se brinda asesoramiento y asistencia técnica a las unidades ejecutoras de obras, las Áreas Técnicas Municipales de los Gobiernos Locales y a las organizaciones comunales prestadoras de los servicios, para la ejecución eficiente de obras y la mejora de la operación y mantenimiento de los servicios.
- En las visitas de monitoreo, además de verificarse in situ la operatividad de los sistemas, se entrevista a la organización comunal y se entrevista a representantes de las ATM, con lo cual se obtiene información completa para determinar el nivel de calidad de los servicios.

C. ¿Qué Limitaciones han tenido en el periodo a rendir?

- Por el contexto de la emergencia sanitaria, las verificaciones en campo y visitas de monitoreo que realiza el ATM en cada distrito no se realizaron como se había

Firmado digitalmente por MANRIQUE CAMPOMANES Jorge Luis FAU 20504743307 hard
Motivo: Doy Visto Bueno
Fecha: 31-03-2022 12:50:56 -05:00

FIRMA DIGITAL
VIVIENDA
Firmado digitalmente por:ALVARADO LOPEZ Geiner FAU 20504743307 hard
Motivo: Soy el autor del documento
Fecha: 2022/03/31 18:42:53-0500

to.

- Insuficiente personal en las 24 áreas de Gestión Territorial del PNSR con sede en los Centros de Atención al Ciudadano del MVCS, por lo que no se abastecen para la realización de las visitas de monitoreo y seguimiento.
- Escaso presupuesto para el financiamiento de los viajes de los especialistas para el monitoreo y seguimiento presencial en los 24 departamentos del país

D. ¿Qué Acciones han tomado respecto a las limitaciones?

- Implementación de talleres de asistencia y seguimiento virtual combinados a las visitas de campo en caso de ser posible, resaltando que se ha demostrado que las visitas presenciales siempre muestran mejores resultados que un monitoreo virtual o a distancia, que permitan la detección y solución de los problemas de manera directa.
- Promover la permanente actualización de la información registrada en el DATASS, por constituir una herramienta importante para el seguimiento y monitoreo a distancia.
- Gestión de incremento de personal y presupuesto para el financiamiento de las comisiones de servicio del personal encargado del monitoreo y seguimiento en las AGT del PNSR.

E. ¿Cuáles son las recomendaciones para el siguiente periodo de gestión?

- Gestionar el incremento de personal y presupuesto de las AGT del PNSR.
- Mejorar los canales de articulación y coordinación con las Áreas de Gestión Territorial de los gobiernos locales, para facilitar las acciones de seguimiento y monitoreo, así como, de la implementación de las recomendaciones de mejora.

Detalle del cumplimiento del producto: 5006305. ASISTENCIA TECNICA A GOBIERNOS REGIONALES Y LOCALES PARA LA PLANIFICACION E IMPLEMENTACION DE INVERSIONES EN AGUA Y SANEAMIENTO RURAL PARA HOGARES RURALES CONCENTRADOS

A. ¿Se cumplió con los objetivos y metas programadas en el periodo a rendir?

SI	NO	PARCIALMENTE	NO APLICA
		X	

Nota: En caso marque la opción no aplica, se adjuntará un sustento en PDF y no se registrará información en las siguientes preguntas.

B. ¿Cuáles son los logros alcanzados en el periodo a rendir?

- El PNSR, a través de sus Áreas de Gestión Territorial con sede en los Centros de Atención al Ciudadano del MVCS, en las 24 regiones del país, ha brindado 3,169 asistencias técnicas de 3,257 programadas para el periodo de informe, alcanzando un 97.30% de avance en el año.
- Del total de Asistencias Técnicas brindadas, el 40% se dieron en temáticas relacionadas a la formulación y/o elaboración de estudios, 53% a la ejecución y liquidación de obras, y 7% sobre la prestación de los servicios de saneamiento.

Firmado digitalmente por MANRIQUE CAMPOMANES Jorge Luis FAU 20504743307 hard
Motivo: Doy Visto Bueno
Fecha: 31-03-2022 12:50:56 -05:00

FIRMA DIGITAL
VIVIENDA
Firmado digitalmente por:ALVARADO LOPEZ Geiner FAU 20504743307 hard
Motivo: Soy el autor del documento
Fecha: 2022/03/31 18:42:53-0500

sistencia técnica se brinda a Planificadores, Unidades formuladoras y ejecutoras de inversiones de los gobiernos subnacionales a fin de mejorar sus capacidades para la planificación de inversiones en sus ámbitos, así como, la formulación de proyectos de calidad y la eficiente ejecución de los mismos, con lo cual se logra mejorar la calidad de los proyectos presentados para financiamiento del MVCS-PNSR, mediante transferencias de partidas presupuestales.

- La asistencia técnica es una actividad que coadyuva a los procesos de evaluación de estudios y de monitoreo de inversiones a cargo de gobiernos subnacionales, que se gestionan de manera desconcentrada a través de las Áreas de Gestión Territorial localizados en los Centros de Atención al Ciudadano del MVCS a nivel nacional, cuya incidencia en el periodo permitió que 124 estudios obtengan la conformidad técnica para su financiamiento mediante transferencias, que 04 obras paralizadas con una inversión en riesgo de S/ 22,7 millones reactiven su ejecución física, y que 153 obras culminen su ejecución para beneficio de 163,550 pobladores del ámbito rural

C. ¿Qué Limitaciones han tenido en el periodo a rendir?

- En varias zonas rurales principalmente de la selva y sierra, la conectividad del internet es muy deficiente, generando que, las sesiones virtuales de asistencia técnica sean intermitentes o inteligibles por ciertos tramos, poniendo en riesgo la calidad e integridad de las mismas, lo que se traduce de manera directa en el escaso aprovechamiento por parte de los gobiernos subnacionales participantes.
- Persistencia de la emergencia sanitaria que limita el normal desplazamiento del personal que tiene a cargo las asistencias técnicas.
- Insuficiente personal en las 24 áreas de Gestión Territorial del PNSR con sede en los Centros de Atención al Ciudadano del MVCS, que no se abastecen para la ejecución eficiente de la actividad, ante la creciente demanda de los gobiernos subnacionales.

D. ¿Qué Acciones han tomado respecto a las limitaciones?

- Respecto a la deficiente conectividad, en algunos casos los interlocutores de los gobiernos locales se trasladaban a zonas donde puedan tener acceso. En otros casos, complementariamente a la videoconferencia, se aperturaba una llamada telefónica; esta solución, solamente es factible cuando se requiere únicamente de audio, mas no cuando se necesita compartir virtualmente secciones de los expedientes técnicos.
- Gestión de incremento de personal de las AGT del PNSR.

E. ¿Cuáles son las recomendaciones para el siguiente periodo de gestión?

- Se sugiere la estandarización de los Lineamientos de intervención del Componente Social a fin de contar con el marco normativo para la ejecución, monitoreo y seguimiento de las actividades según corresponda.
- Continuar con la ejecución de la estrategia VIVIENDA ITINERANTE, en la que especialistas y funcionarios del PNSR (también del PNSU y PMIB) se desplazan a diferentes regiones para brindar asistencia técnica a los gobiernos locales para la mejora de la calidad de sus expedientes técnicos para que logren conformidad técnica y sean declarados aptos para el financiamiento de los proyectos mediante transferencias del MVCS-PNSR.
- Actualización de la Directiva N° 007-2021/VIVIENDA/VMCS/PNSR, ¿Lineamientos para la intervención de obras paralizadas de Saneamiento Rural financiadas mediante transferencia de recursos o ejecutadas directamente por el PNSR¿

Firmado digitalmente por MANRIQUE CAMPOMANES Jorge Luis FAU 20504743307 hard
Motivo: Doy Visto Bueno
Fecha: 31-03-2022 12:50:56 -05:00

FIRMA DIGITAL
VIVIENDA
Firmado digitalmente por:ALVARADO LOPEZ Geiner FAU 20504743307 hard
Motivo: Soy el autor del documento
Fecha: 2022/03/31 18:42:53-0500

inuar con la colaboración interinstitucional entre el PPNSR y PNSU en el marco del Convenio Nro. 001-2021/VIVIENDA/VMCS/PNSR, a fin de ejecutar acciones conjuntas en materia de saneamiento.

Detalle del cumplimiento del producto: AEI 02.04 SERVICIO DE SANEAMIENTO AMPLIADO, MEJORADO Y REHABILITADO CON INTERVENCIÓN DEL MVCS, EN BENEFICIO DE LA POBLACIÓN DEL ÁMBITO RURAL

A. ¿Se cumplió con los objetivos y metas programadas en el periodo a rendir?

SI	NO	PARCIALMENTE	NO APLICA
	X		

Nota: En caso marque la opción no aplica, se adjuntará un sustento en PDF y no se registrará información en las siguientes preguntas.

B. ¿Cuáles son los logros alcanzados en el periodo a rendir?

Conclusión de 234 obras de agua y saneamiento en 21 departamentos del ámbito rural del país, lo que representa una ejecución de 45.3% respecto a la meta de 515 proyectos programados para el periodo. Las obras se ejecutaron a razón de, 51 por la modalidad de Núcleo Ejecutor; 24 por contrata y 159 mediante transferencias de partidas a gobiernos sub nacionales, que permitieron la instalación de 27 729 nuevas conexiones domiciliarias de agua y 8 693 conexiones domiciliarias rehabilitadas; así como, la instalación de 35 131 nuevas conexiones domiciliarias de alcantarillado y/o DSE, y 580 conexiones domiciliarias rehabilitadas, beneficiando a 130,046 y 128,291 pobladores rurales respectivamente de los departamentos de Amazonas, Ancash, Apurímac, Arequipa, Ayacucho, Cajamarca, Cusco, Huancavelica, Huánuco, Ica, Junín, La libertad, Lambayeque, Loreto, Pasco, Piura, Puno, San Martín, Tacna, Tumbes, Ucayali

C. ¿Qué Limitaciones han tenido en el periodo a rendir?

- Alta demanda de ejecución de proyectos por parte de los gobiernos subnacionales, que sobrepasa la capacidad operativa y presupuestal del PNSR.
- Deficiencias en los expedientes técnicos elaborados por consultores externos que dificultan o retrasan el normal desarrollo de la ejecución de obras.
- Demora en la obtención de autorizaciones del ANA, DIGESA, MINCUL y otros sectores que en muchos casos demora en promedio 8 a 12 meses, retrasando el inicio de las obras.
- Paralizaciones y /o retrasos en la ejecución y post ejecución de los proyectos por la pandemia del COVID-19, así como las disposiciones gubernamentales, ocasionando que los contratistas tengan problemas de abastecimiento de materiales, provocando prórrogas de plazo de terminación de obra y mayores gastos generales.
- Eventos climatológicos extremos en determinados sectores de la intervención del Programa, provocando paralización y retrasos de la ejecución de obra.
- Conflictos sociales que dificultan y paralizan el normal desarrollo de la ejecución de las obras, principalmente en zona de selva.
- Escasa capacidad operativa de las Áreas de Gestión Territorial del PNSR, que dificulta el desarrollo de actividades de asistencia técnica, seguimiento y monitoreo a la ejecución de obras por parte de los gobiernos subnacionales

Firmado digitalmente por MANRIQUE CAMPOMANES Jorge Luis FAU 20504743307 hard
Motivo: Doy Visto Bueno
Fecha: 31-03-2022 12:50:56 -05:00

FIRMA DIGITAL
VIVIENDA
Firmado digitalmente por:ALVARADO LOPEZ Geiner FAU 20504743307 hard
Motivo: Soy el autor del documento
Fecha: 2022/03/31 18:42:53-0500

Qué Acciones han tomado respecto a las limitaciones?

- Mejora de los mecanismos de evaluación más exhaustiva de los proyectos que presentan los gobiernos subnacionales para financiamiento, en base a la normativa de Invierte Pe y del MVCS, priorizando aquellos que aporten mayormente al cierre de brechas de cobertura.
- Mayor asistencia técnica y capacitación a unidades formuladoras y ejecutoras de los gobiernos subnacionales para la mejora de la ejecución de los proyectos.
- Implementación del Comité de Jefes principalmente para el control semanal del avance en la ejecución física y financiera de los proyectos.
- Mayor coordinación para la actualización del Sistema de Seguimiento a Proyectos ¿ SSP, a fin de contar con información oportuna y confiable para la toma de decisiones.
- En el contexto de la emergencia sanitaria que dificulta la movilización social, se viene promoviendo el uso de herramientas virtuales para el seguimiento y monitoreo a la ejecución de proyectos.
- Gestiones desde la Dirección Ejecutiva para el fortalecimiento de la capacidad operativa de las AGT del PNSR.

E. ¿Cuáles son las recomendaciones para el siguiente periodo de gestión?

- Priorizar la culminación y cierre de inversiones; así como, la estricta aplicación de la normativa del Invierte y el MVCS para la programación y financiamiento de nuevas inversiones.
- Fortalecer las acciones de asistencia técnica y capacitación a unidades formuladoras y ejecutoras de inversiones.
- Promover alianzas estratégicas con entidades que otorgan autorizaciones para la ejecución de proyectos, con el fin de facilitar y reducir los tiempos de atención de los requerimientos de autorización.
- Establecer estrategias para reducir los efectos de la pandemia en la ejecución de los proyectos, principalmente que dificultan la normal movilización de los trabajadores y la adquisición oportuna de materiales e insumos para las obras.
- Promover y articular espacios de coordinación y concertación con Gobiernos Sub nacionales y autoridades comunales para reducir los riesgos de paralización de obras por conflictos sociales.
- Fortalecer la capacidad operativa de las Áreas de Gestión Territorial del PNSR.

Detalle del cumplimiento del producto: AEI 01.04 Servicio de saneamiento ampliado con participación del sector privado, para la población a nivel nacional.

A. ¿Se cumplió con los objetivos y metas programadas en el periodo a rendir?

SI	NO	PARCIALMENTE	NO APLICA
	X		

Nota: En caso marque la opción no aplica, se adjuntará un sustento en PDF y no se registrará información en las siguientes preguntas.

B. ¿Cuáles son los logros alcanzados en el periodo a rendir?

Firmado digitalmente por MANRIQUE CAMPOMANES Jorge Luis FAU 20504743307 hard
Motivo: Doy Visto Bueno
Fecha: 31-03-2022 12:50:56 -05:00

FIRMA DIGITAL
VIVIENDA
Firmado digitalmente por:ALVARADO LOPEZ Geiner FAU 20504743307 hard
Motivo: Soy el autor del documento
Fecha: 2022/03/31 18:42:53-0500

re del 2021, no se cuenta con nuevas plantas de tratamiento de aguas residuales, con conexiones de agua potable y alcantarillado ejecutadas en el marco de APP y OXI a cargo del PNSU.

Con relación a las metas programadas para el año 2021, en el Plan Estratégico Institucional (PEI) 2020-2024, representa el nivel de avance del 0.0%.

C. ¿Qué Limitaciones han tenido en el periodo a rendir?

Retrasos en la formulación del Perfil del proyecto y en la presentación de los entregables conforme con el cronograma establecido.

Falta de cumplimiento de los contratos para la ejecución de los expedientes técnicos, de acuerdo a los convenios suscritos bajo la modalidad de ejecución de Obras por Impuestos.

D. ¿Qué Acciones han tomado respecto a las limitaciones?

Promover reuniones con los financistas de los proyectos en caso de incumplimientos del Ejecutor.
Coordinar con las entidades receptoras de los Proyectos para su adecuada ejecución y posterior transferencia para su operación y mantenimiento. Intensificar el apoyo de las nuevas modalidades de financiación (APP, OxI).

E. ¿Cuáles son las recomendaciones para el siguiente periodo de gestión?

Continuar con las coordinaciones respectivas para la adecuada elaboración de los estudios, ejecución y transferencia de proyectos de inversión para su correcta operación y mantenimiento. Intensificar el apoyo de las nuevas modalidades de financiación (APP, OxI).

Detalle del cumplimiento del producto: AEI.01.02 - Asistencia Técnica integral, en materia de Saneamiento en el ámbito urbano, a gobiernos regionales y locales

A. ¿Se cumplió con los objetivos y metas programadas en el periodo a rendir?

SI	NO	PARCIALMENTE	NO APLICA
		X	

Nota: En caso marque la opción no aplica, se adjuntará un sustento en PDF y no se registrará información en las siguientes preguntas.

B. ¿Cuáles son los logros alcanzados en el periodo a rendir?

Al cierre del 2021, se cuenta con sesenta y dos (62) expedientes técnicos de proyectos de inversión de saneamiento urbano, con conformidad técnica de la Unidad de Gestión Territorial del PNSU. Estos representan el 35.6% de los Expedientes Técnicos de proyectos de inversión de saneamiento urbano, que han alcanzado la etapa de admisibilidad de las regiones.

Firmado digitalmente por MANRIQUE CAMPOMANES Jorge Luis FAU 20504743307 hard
Motivo: Doy Visto Bueno
Fecha: 31-03-2022 12:50:56 -05:00

FIRMA DIGITAL
VIVIENDA
Firmado digitalmente por:ALVARADO LOPEZ Geiner FAU 20504743307 hard
Motivo: Soy el autor del documento
Fecha: 2022/03/31 18:42:53-0500

elación a la meta programada para el año 2021 (65.9%), en el Plan Estratégico Institucional (PEI) 2020-2024, representa el nivel de avance del 54.0%.

C. ¿Qué Limitaciones han tenido en el periodo a rendir?

Inconsistencias técnicas de los expedientes técnicos elaborados por las unidades ejecutoras subnacionales, con criterios técnicos inconsistentes, incongruentes con la normatividad vigente que no dimensionan adecuadamente las necesidades técnicas y de inversión derivadas de la medición de las variables de: población, dotación, tasa de crecimiento, entre otros.

No hay grado de respuesta inmediata de las Unidades Ejecutoras de Inversión a las observaciones técnica-económicas planteadas por el PNSU, en las etapas de admisibilidad en trámite y de evaluación de calidad técnica.

D. ¿Qué Acciones han tomado respecto a las limitaciones?

Coordinar con las diferentes Unidades del PNSU, para propiciar la minimización de los riesgos en que los proyectos presenten observaciones documentarias y técnicas previas a la gestión de financiamiento.

En las áreas territoriales brindar asistencia técnica a las Unidades Ejecutoras de Inversión en los proyectos de saneamiento que van a ser registrados por primera vez en la plataforma PRESET, para minimizar la insuficiencia documentaria e inconsistencia técnica de los expedientes técnicos en las etapas de admisibilidad en trámite y de evaluación de calidad, ponerlos en valor.

E. ¿Cuáles son las recomendaciones para el siguiente periodo de gestión?

Optimizar la asistencia técnica a las unidades ejecutoras de los proyectos de saneamiento que van a ser registrados por primera vez en la plataforma PRESET, para minimizar la insuficiencia e inconsistencia técnica y documentaria de los expedientes técnicos en las etapas de evaluación de calidad y ponerlos en valor.

Detalle del cumplimiento del producto: AEI.01.05 - Servicio de saneamiento ampliado, mejorado y rehabilitado con intervención del MVCS, en beneficio de la población del ámbito urbano

A. ¿Se cumplió con los objetivos y metas programadas en el periodo a rendir?

SI	NO	PARCIALMENTE	NO APLICA
	X		

Nota: En caso marque la opción no aplica, se adjuntará un sustento en PDF y no se registrará información en las siguientes preguntas.

Firmado digitalmente por MANRIQUE CAMPOMANES Jorge Luis FAU 20504743307 hard
Motivo: Doy Visto Bueno
Fecha: 31-03-2022 12:50:56 -05:00

FIRMA DIGITAL
VIVIENDA
Firmado digitalmente por:ALVARADO LOPEZ Geiner FAU 20504743307 hard
Motivo: Soy el autor del documento
Fecha: 2022/03/31 18:42:53-0500

Cuáles son los logros alcanzados en el periodo a rendir?

Al cierre del 2021, se cuenta con 964 nuevas conexiones de agua potable y alcantarillado ejecutadas con intervención directa del PNSU.

En cuanto a las metas programadas para el año 2021, del Plan Estratégico Institucional (PEI) 2020-2024, representa los niveles de avance de 20.0% con relación a las nuevas conexiones de agua potable y 30% con relación a las nuevas conexiones de alcantarillado.

C. ¿Qué Limitaciones han tenido en el periodo a rendir?

Paralizaciones por motivo del incremento de las lluvias que dificultan la ejecución normal de la obra.

El Estado de Emergencia Nacional declarado por el Estado Peruano con el DS N° 044-2020-PCM, prorrogado con DS N° 146-2020-PCM y las cuarentenas focalizadas, imposibilitan el normal desarrollo de las actividades de ejecución de los Proyectos a cargo.

D. ¿Qué Acciones han tomado respecto a las limitaciones?

Realizar el seguimiento de los avances de la ejecución de los proyectos. Actualizar el cronograma de ejecución de obra modificado por la aprobación de Adicionales de obra.

Implementar medidas preventivas COVID, el trabajo remoto y reuniones virtuales. Brindar facilidades para realizar las comisiones de servicio de forma frecuente.

E. ¿Cuáles son las recomendaciones para el siguiente periodo de gestión?

Continuar con el seguimiento de los avances de la ejecución de los proyectos, con la actualización del cronograma de ejecución de obra modificado por la aprobación de Adicionales de obra.

Continuar con las medidas preventivas COVID, el trabajo remoto y reuniones virtuales y con las facilidades para realizar las comisiones de servicio de forma frecuente.

Detalle del cumplimiento del producto: AEI.07.02 - Intervenciones integrales para reducir las condiciones de riesgo de la población de las zonas urbanas

A. ¿Se cumplió con los objetivos y metas programadas en el periodo a rendir?

SI	NO	PARCIALMENTE	NO APLICA
		X	

Nota: En caso marque la opción no aplica, se adjuntará un sustento en PDF y no se registrará información en las siguientes preguntas.

Firmado digitalmente por MANRIQUE CAMPOMANES Jorge Luis FAU 20504743307 hard
Motivo: Doy Visto Bueno
Fecha: 31-03-2022 12:50:56 -05:00

FIRMA DIGITAL
VIVIENDA
Firmado digitalmente por:ALVARADO LOPEZ Geiner FAU 20504743307 hard
Motivo: Soy el autor del documento
Fecha: 2022/03/31 18:42:53-0500

Cuáles son los logros alcanzados en el periodo a rendir?

Al cierre del 2021, se cuenta con 3 proyectos de infraestructura de drenaje pluvial para el desarrollo y funcionamiento del sistema de drenaje pluvial, en fase de ejecución ejecutada con intervención del Programa de Drenaje Pluvial y de la Unidad de Proyectos del PNSU.

En cuanto a las metas programadas para el año 2021 (4 proyectos), del Plan Estratégico Institucional (PEI) 2020-2024, representa el nivel de avance de 75.0% con relación a lo programado.

C. ¿Qué Limitaciones han tenido en el periodo a rendir?

Las limitaciones presentadas en cada proyecto, son las siguientes:

Proyecto de Inversión CUI 2459017:
Se encuentra en proceso de reformulación los Términos de Referencia de contratación de la consultoría individual ¿Implementación de la Unidad de Gestión Local del Sistema de Drenaje Pluvial de la Municipalidad Provincial de Cusco¿, y se publicó la solicitud de las Expresiones de Interés de la consultoría del Catastro de Drenaje Pluvial de Cusco, y se conformó el Comité de Evaluación para este proceso. Continúa la consultoría individual y entrego el Plan de Trabajo de formulación del documento técnico de Sistema de Variable Hidrometeorológicas, y al mes de diciembre el consultor ha entregado su tercer informe.

Se han realizado coordinaciones con la Municipalidad Provincial del Cusco a efectos del convenio de delegación de funciones de la operación y mantenimiento de drenaje pluvial de los colectores secundarios, habiéndose suscrito el convenio el 17.12.2021. Las municipalidades distritales ya han suscrito los respectivos convenios de delegación de funciones.

Proyecto de Inversión CUI 2090887:
Suspensión temporal del contrato de elaboración del expediente técnico, debido a conflictos sociales con la población de Canchichico que no permitía el trabajo de campo del consultor. Asimismo, se identificaron problemas para el levantamiento de observaciones del primer entregable referidas a las pruebas hidráulicas.

El entregable N° 02, se encuentra retrasado en su presentación, por el conflicto social en la localidad de Chilla, que impide los trabajos de topografía y batimetría. La Municipalidad de San Román ha informado que ya se cuenta con las garantías para la continuación de los trabajos de campo; sin embargo, aún se encuentra pendiente la generación de un acta para el reinicio de las actividades.

Proyecto de Inversión CUI 2519940:
El Estado de Emergencia Sanitario, suspendió los procesos de selección convocados, así mismo las nuevas medidas para el reinicio de los mismos procedimientos previa inclusión de medidas contra el COVID, de cada procedimiento, conllevaron a retrotraer algunos procedimientos.

Firmado digitalmente por MANRIQUE CAMPOMANES Jorge Luis FAU 20504743307 hard
Motivo: Doy Visto Bueno
Fecha: 31-03-2022 12:50:56 -05:00

FIRMA DIGITAL
VIVIENDA
Firmado digitalmente por:ALVARADO LOPEZ Geiner FAU 20504743307 hard
Motivo: Soy el autor del documento
Fecha: 2022/03/31 18:42:53-0500

Qué Acciones han tomado respecto a las limitaciones?

Realizar el seguimiento de los avances de la ejecución de los proyectos. Actualizar el cronograma de ejecución modificado por factores coyunturales.

Realizar el seguimiento de las programaciones anuales y multianuales remitidos por la Dirección General de Presupuesto Público del Ministerio de Economía y Finanzas para garantizar las asignaciones de recursos para obtener los resultados planteados a través de los Proyectos.

E. ¿Cuáles son las recomendaciones para el siguiente periodo de gestión?

Continuar con el seguimiento de los avances de la ejecución de los proyectos y con la actualización del cronograma de ejecución.

Continuar con el seguimiento de las programaciones anuales y multianuales remitidos por la Dirección General de Presupuesto Público del Ministerio de Economía y Finanzas para garantizar las asignaciones de recursos.

Detalle del cumplimiento del producto: AEI.07.04 - Intervenciones de rehabilitación y reconstrucción en vivienda y saneamiento integrales en beneficio de la población afectada por desastres

A. ¿Se cumplió con los objetivos y metas programadas en el periodo a rendir?

SI	NO	PARCIALMENTE	NO APLICA
		X	

Nota: En caso marque la opción no aplica, se adjuntará un sustento en PDF y no se registrará información en las siguientes preguntas.

B. ¿Cuáles son los logros alcanzados en el periodo a rendir?

Al cierre del 2021, se cuenta con 273 proyectos, con obras culminadas al año 2021, para la rehabilitación y reconstrucción en saneamiento en el marco de planes de reconstrucción. El nivel de avance de la meta programada al año 2021 (432 obras), representa el 63.19% de lo programado.

En cuanto a la meta programada para el año 2021 (100%), del Plan Estratégico Institucional (PEI) 2020-2024, representa el nivel de avance de 63.19% con relación a lo programado.

C. ¿Qué Limitaciones han tenido en el periodo a rendir?

Para el año 2021 se tenía programado concluir 212 proyectos PIRCC, sin embargo se llegaron a concluir 165 proyectos.

La ejecución de los proyectos a cargo del EERCS en el año 2021, se ha visto afectado por el Estado de Emergencia Nacional declarado por el Estado Peruano con

Firmado digitalmente por MANRIQUE CAMPOMANES Jorge Luis FAU 20504743307 hard
Motivo: Doy Visto Bueno
Fecha: 31-03-2022 12:50:56 -05:00

FIRMA DIGITAL
VIVIENDA
Firmado digitalmente por:ALVARADO LOPEZ Geiner FAU 20504743307 hard
Motivo: Soy el autor del documento
Fecha: 2022/03/31 18:42:53-0500

\° 044-2020-PCM, prorrogado con DS N° 146-2020-PCM y las cuarentenas focalizadas, imposibilitaron el normal desarrollo de las actividades de ejecución de los Proyectos a cargo.

Así mismo los limitados recursos presupuestales en gastos operativos durante el año 2021 y problemas con los contratistas en la implementación de las intervenciones (contratos resueltos de obra como de expedientes técnicos), han sido limitantes para el cumplimiento de los logros en el 2021.

D. ¿Qué Acciones han tomado respecto a las limitaciones?

Implementación de medidas preventivas COVID, reuniones semanales de coordinación, virtuales y en la zona de trabajo.
Continuar con las actividades de monitoreo a las obras, considerando las medidas de prevención ante el Covid 19.

La incorporación oportuna de los recursos para gastos operativos que permitan la implementación de las intervenciones en el marco del PIRCC.
La incorporación oportuna de los recursos presupuestales por parte de la Autoridad de la Reconstrucción con Cambios.

E. ¿Cuáles son las recomendaciones para el siguiente periodo de gestión?

Continuar con el seguimiento para la incorporación de los recursos para gastos operativos que permitan la implementación de las intervenciones en el marco del PIRCC.

VI. ANEXOS DE LOS SISTEMAS DE ADMINISTRATIVOS POR UNIDAD EJECUTORA PRESUPUESTAL.

ANEXOS POR UNIDAD EJECUTORA:

5303

MINISTERIO DE VIVIENDA, CONSTRUCCIÓN Y SANEAMIENTO

Anexo 1: Sistema Nacional de Planeamiento estratégico.

- Anexo 1.1 Presupuesto asignado para Acciones Estratégicas Institucionales (AEI) del Plan Estratégico Institucional (PEI)
- Anexo 1.2 cumplimiento de metas de indicadores de Acciones Estratégicas Institucionales (AEI) del Plan Estratégico Institucional (PEI)

Anexo 2: Sistema Nacional de Presupuesto Público.

- Anexo 2.1 A nivel de Unidad Ejecutora, toda Fuente de Financiamiento
- Anexo 2.2 A nivel de Unidad Ejecutora por cada Fuente de Financiamiento.
- Anexo 2.3 A Nivel de Unidad Ejecutora por Actividades y Proyectos
- Anexo 2.4 Resumen a Nivel de Unidad Ejecutora por Función

Firmado digitalmente por MANRIQUE CAMPOMANES Jorge Luis FAU 20504743307 hard
Motivo: Doy Visto Bueno
Fecha: 31-03-2022 12:50:56 -05:00

FIRMA DIGITAL
VIVIENDA
Firmado digitalmente por:ALVARADO LOPEZ Geiner FAU 20504743307 hard
Motivo: Soy el autor del documento
Fecha: 2022/03/31 18:42:53-0500

Anexo 3: Sistema Nacional de Programación Multianual y Gestión de Inversiones

Anexo 3.1: Inversión pública

Anexo 3.2: Obras

Anexo 4: Sistema Nacional de Contabilidad

Anexo 4.1 Estados de situación Financiera por pliego

Anexo 4.2 Estados de Gestión por pliego.

Anexo 4.3 Estado de Cambios de Patrimonio Neto por unidad ejecutora

Anexo 4.4 Estado de Flujo de Efectivo por unidad ejecutora

Anexo 4.5 PP-1 Presupuesto Institucional de Ingresos

Anexo 4.6 PP-2 Presupuesto Institucional de Gastos

Anexo 4.7 EP-1 Estado de Ejecución del Presupuesto de Ingresos y Gastos

Anexo 5: Sistema Nacional de Tesorería

Anexo 5.1: Cartas Fianzas

Anexo 5.2: Documentos Valorados

Anexo 5.3: Fideicomisos

Anexo 5.4: Saldos de Cuentas.

Anexo 5.5: Titulares y Suplentes de las Cuentas

Anexo 5.6: Últimos Giros Realizados en la Fecha de Corte.

Anexo 6: Sistema Nacional de Endeudamiento

Anexo 7: Sistema Nacional de Abastecimiento

Anexo 7.1: Procedimientos de selección (Convocados)

Anexo 7.2.1: Contratos

Anexo 7.2.2: Contratos de Terceros / Locación de Servicios

Anexo 7.3: Bienes Inmuebles y predios en propiedad

Anexo 7.4: Bienes Muebles:

Firmado digitalmente por MANRIQUE CAMPOMANES Jorge Luis FAU 20504743307 hard
Motivo: Doy Visto Bueno
Fecha: 31-03-2022 12:50:56 -05:00

FIRMA DIGITAL
VIVIENDA
Firmado digitalmente por:ALVARADO LOPEZ Geiner FAU 20504743307 hard
Motivo: Soy el autor del documento
Fecha: 2022/03/31 18:42:53-0500

Anexo 7.5: Bienes Muebles Vehículos / Maquinarias.

Anexo 7.6: Aplicativos Informáticos de la Entidad

Anexo 8: Sistema Administrativo de Gestión de Recursos Humanos

Anexo 8.1 Personal CAP/CAS/Otras Modalidades

Anexo 8.2 Funcionarios Sancionados.

Anexo 9: Sistema Nacional de Control

Anexo 9.1 Detalle de los informes de Control Posterior por Unidad Ejecutora

Anexo 9.2 Detalle de los informes de Control Simultáneo por Unidad Ejecutora

Anexo 9.3 Detalle de funcionarios con presunta responsabilidad administrativa - entidad

6357

PROGRAMA AGUA SEGURA PARA LIMA Y CALLAO

Anexo 1: Sistema Nacional de Planeamiento estratégico.

Anexo 1.1 Presupuesto asignado para Acciones Estratégicas Institucionales (AEI) del Plan Estratégico Institucional (PEI)

Anexo 1.2 cumplimiento de metas de indicadores de Acciones Estratégicas Institucionales (AEI) del Plan Estratégico Institucional (PEI)

Anexo 2: Sistema Nacional de Presupuesto Público.

Anexo 2.1 A nivel de Unidad Ejecutora, toda Fuente de Financiamiento

Anexo 2.2 A nivel de Unidad Ejecutora por cada Fuente de Financiamiento.

Anexo 2.3 A Nivel de Unidad Ejecutora por Actividades y Proyectos

Anexo 2.4 Resumen a Nivel de Unidad Ejecutora por Función

Anexo 3: Sistema Nacional de Programación Multianual y Gestión de Inversiones

Anexo 3.1: Inversión pública

Anexo 3.2: Obras

Anexo 4: Sistema Nacional de Contabilidad

Anexo 4.1 Estados de situación Financiera por pliego

Anexo 4.2 Estados de Gestión por pliego.

Firmado digitalmente por MANRIQUE CAMPOMANES Jorge Luis FAU 20504743307 hard
Motivo: Doy Visto Bueno
Fecha: 31-03-2022 12:50:56 -05:00

FIRMA DIGITAL
VIVIENDA
Firmado digitalmente por:ALVARADO LOPEZ Geiner FAU 20504743307 hard
Motivo: Soy el autor del documento
Fecha: 2022/03/31 18:42:53-0500

Anexo 4.3 Estado de Cambios de Patrimonio Neto por unidad ejecutora

Anexo 4.4 Estado de Flujo de Efectivo por unidad ejecutora

Anexo 4.5 PP-1 Presupuesto Institucional de Ingresos

Anexo 4.6 PP-2 Presupuesto Institucional de Gastos

Anexo 4.7 EP-1 Estado de Ejecución del Presupuesto de Ingresos y Gastos

Anexo 5: Sistema Nacional de Tesorería

Anexo 5.1: Cartas Fianzas

Anexo 5.2: Documentos Valorados

Anexo 5.3: Fideicomisos

Anexo 5.4: Saldos de Cuentas.

Anexo 5.5: Titulares y Suplentes de las Cuentas

Anexo 5.6: Últimos Giros Realizados en la Fecha de Corte.

Anexo 6: Sistema Nacional de Endeudamiento

Anexo 7: Sistema Nacional de Abastecimiento

Anexo 7.1: Procedimientos de selección (Convocados)

Anexo 7.2.1: Contratos

Anexo 7.2.2: Contratos de Terceros / Locación de Servicios

Anexo 7.3: Bienes Inmuebles y predios en propiedad

Anexo 7.4: Bienes Muebles:

Anexo 7.5: Bienes Muebles Vehículos / Maquinarias.

Anexo 7.6: Aplicativos Informáticos de la Entidad

Anexo 8: Sistema Administrativo de Gestión de Recursos Humanos

Anexo 8.1 Personal CAP/CAS/Otras Modalidades

Anexo 8.2 Funcionarios Sancionados.

Anexo 9: Sistema Nacional de Control

Firmado digitalmente por MANRIQUE CAMPOMANES Jorge Luis FAU 20504743307 hard
Motivo: Doy Visto Bueno
Fecha: 31-03-2022 12:50:56 -05:00

FIRMA DIGITAL
VIVIENDA
Firmado digitalmente por:ALVARADO LOPEZ Geiner FAU 20504743307 hard
Motivo: Soy el autor del documento
Fecha: 2022/03/31 18:42:53-0500

Anexo 9.1 Detalle de los informes de Control Posterior por Unidad Ejecutora

Anexo 9.2 Detalle de los informes de Control Simultáneo por Unidad Ejecutora

Anexo 9.3 Detalle de funcionarios con presunta responsabilidad administrativa - entidad

6003

PROGRAMA NACIONAL DE SANEAMIENTO RURAL

Anexo 1: Sistema Nacional de Planeamiento estratégico.

Anexo 1.1 Presupuesto asignado para Acciones Estratégicas Institucionales (AEI) del Plan Estratégico Institucional (PEI)

Anexo 1.2 cumplimiento de metas de indicadores de Acciones Estratégicas Institucionales (AEI) del Plan Estratégico Institucional (PEI)

Anexo 2: Sistema Nacional de Presupuesto Público.

Anexo 2.1 A nivel de Unidad Ejecutora, toda Fuente de Financiamiento

Anexo 2.2 A nivel de Unidad Ejecutora por cada Fuente de Financiamiento.

Anexo 2.3 A Nivel de Unidad Ejecutora por Actividades y Proyectos

Anexo 2.4 Resumen a Nivel de Unidad Ejecutora por Función

Anexo 3: Sistema Nacional de Programación Multianual y Gestión de Inversiones

Anexo 3.1: Inversión pública

Anexo 3.2: Obras

Anexo 4: Sistema Nacional de Contabilidad

Anexo 4.1 Estados de situación Financiera por pliego

Anexo 4.2 Estados de Gestión por pliego.

Anexo 4.3 Estado de Cambios de Patrimonio Neto por unidad ejecutora

Anexo 4.4 Estado de Flujo de Efectivo por unidad ejecutora

Anexo 4.5 PP-1 Presupuesto Institucional de Ingresos

Anexo 4.6 PP-2 Presupuesto Institucional de Gastos

Anexo 4.7 EP-1 Estado de Ejecución del Presupuesto de Ingresos y Gastos

Anexo 5: Sistema Nacional de Tesorería

Firmado digitalmente por MANRIQUE CAMPOMANES Jorge Luis FAU 20504743307 hard
Motivo: Doy Visto Bueno
Fecha: 31-03-2022 12:50:56 -05:00

FIRMA DIGITAL
VIVIENDA
Firmado digitalmente por:ALVARADO LOPEZ Geiner FAU 20504743307 hard
Motivo: Soy el autor del documento
Fecha: 2022/03/31 18:42:53-0500

Anexo 5.1: Cartas Fianzas

Anexo 5.2: Documentos Valorados

Anexo 5.3: Fideicomisos

Anexo 5.4: Saldos de Cuentas.

Anexo 5.5: Titulares y Suplentes de las Cuentas

Anexo 5.6: Últimos Giros Realizados en la Fecha de Corte.

Anexo 6: Sistema Nacional de Endeudamiento

Anexo 7: Sistema Nacional de Abastecimiento

Anexo 7.1: Procedimientos de selección (Convocados)

Anexo 7.2.1: Contratos

Anexo 7.2.2: Contratos de Terceros / Locación de Servicios

Anexo 7.3: Bienes Inmuebles y predios en propiedad

Anexo 7.4: Bienes Muebles:

Anexo 7.5: Bienes Muebles Vehículos / Maquinarias.

Anexo 7.6: Aplicativos Informáticos de la Entidad

Anexo 8: Sistema Administrativo de Gestión de Recursos Humanos

Anexo 8.1 Personal CAP/CAS/Otras Modalidades

Anexo 8.2 Funcionarios Sancionados.

Anexo 9: Sistema Nacional de Control

Anexo 9.1 Detalle de los informes de Control Posterior por Unidad Ejecutora

Anexo 9.2 Detalle de los informes de Control Simultáneo por Unidad Ejecutora

Anexo 9.3 Detalle de funcionarios con presunta responsabilidad administrativa - entidad

5978

PROGRAMA NACIONAL DE SANEAMIENTO URBANO

Anexo 1: Sistema Nacional de Planeamiento estratégico.

Firmado digitalmente por MANRIQUE CAMPOMANES Jorge Luis FAU 20504743307 hard
Motivo: Doy Visto Bueno
Fecha: 31-03-2022 12:50:56 -05:00

FIRMA DIGITAL
VIVIENDA
Firmado digitalmente por:ALVARADO LOPEZ Geiner FAU 20504743307 hard
Motivo: Soy el autor del documento
Fecha: 2022/03/31 18:42:53-0500

Anexo 1.1 Presupuesto asignado para Acciones Estratégicas Institucionales (AEI) del Plan Estratégico Institucional (PEI)

Anexo 1.2 cumplimiento de metas de indicadores de Acciones Estratégicas Institucionales (AEI) del Plan Estratégico Institucional (PEI)

Anexo 2: Sistema Nacional de Presupuesto Público.

Anexo 2.1 A nivel de Unidad Ejecutora, toda Fuente de Financiamiento

Anexo 2.2 A nivel de Unidad Ejecutora por cada Fuente de Financiamiento.

Anexo 2.3 A Nivel de Unidad Ejecutora por Actividades y Proyectos

Anexo 2.4 Resumen a Nivel de Unidad Ejecutora por Función

Anexo 3: Sistema Nacional de Programación Multianual y Gestión de Inversiones

Anexo 3.1: Inversión pública

Anexo 3.2: Obras

Anexo 4: Sistema Nacional de Contabilidad

Anexo 4.1 Estados de situación Financiera por pliego

Anexo 4.2 Estados de Gestión por pliego.

Anexo 4.3 Estado de Cambios de Patrimonio Neto por unidad ejecutora

Anexo 4.4 Estado de Flujo de Efectivo por unidad ejecutora

Anexo 4.5 PP-1 Presupuesto Institucional de Ingresos

Anexo 4.6 PP-2 Presupuesto Institucional de Gastos

Anexo 4.7 EP-1 Estado de Ejecución del Presupuesto de Ingresos y Gastos

Anexo 5: Sistema Nacional de Tesorería

Anexo 5.1: Cartas Fianzas

Anexo 5.2: Documentos Valorados

Anexo 5.3: Fideicomisos

Anexo 5.4: Saldos de Cuentas.

Anexo 5.5: Titulares y Suplentes de las Cuentas

Anexo 5.6: Últimos Giros Realizados en la Fecha de Corte.

Firmado digitalmente por MANRIQUE CAMPOMANES Jorge Luis FAU 20504743307 hard
Motivo: Doy Visto Bueno
Fecha: 31-03-2022 12:50:56 -05:00

FIRMA DIGITAL
VIVIENDA
Firmado digitalmente por:ALVARADO LOPEZ Geiner FAU 20504743307 hard
Motivo: Soy el autor del documento
Fecha: 2022/03/31 18:42:53-0500

Anexo 6: Sistema Nacional de Endeudamiento

Anexo 7: Sistema Nacional de Abastecimiento

- Anexo 7.1: Procedimientos de selección (Convocados)
- Anexo 7.2.1: Contratos
- Anexo 7.2.2: Contratos de Terceros / Locación de Servicios
- Anexo 7.3: Bienes Inmuebles y predios en propiedad
- Anexo 7.4: Bienes Muebles:
- Anexo 7.5: Bienes Muebles Vehículos / Maquinarias.
- Anexo 7.6: Aplicativos Informáticos de la Entidad

Anexo 8: Sistema Administrativo de Gestión de Recursos Humanos

- Anexo 8.1 Personal CAP/CAS/Otras Modalidades
- Anexo 8.2 Funcionarios Sancionados.

Anexo 9: Sistema Nacional de Control

- Anexo 9.1 Detalle de los informes de Control Posterior por Unidad Ejecutora
- Anexo 9.2 Detalle de los informes de Control Simultáneo por Unidad Ejecutora
- Anexo 9.3 Detalle de funcionarios con presunta responsabilidad administrativa - entidad

U.E. 001 – ADMINISTRACIÓN GENERAL

ANEXOS

Anexo
1.1. PRESUPUESTO ASIGNADO PARA ACCIONES ESTRATÉGICAS INSTITUCIONALES (AEI) DEL PLAN ESTRATÉGICO INSTITUCIONAL (PEI)
1.2. CUMPLIMIENTO DE METAS DE INDICADORES DE ACCIONES ESTRATÉGICAS INSTITUCIONALES (AEI) DEL PLAN ESTRATÉGICO INSTITUCIONAL (PEI)
11.1. PROCESOS Y OBLIGACIONES PECUNIARIAS A FAVOR Y CONTRA EL ESTADO
11.2. CASOS EMBLEMÁTICOS Y CASOS CON MONTOS MAYORES A 100 UIT
2.1. PRESUPUESTO A NIVEL DE UNIDAD EJECUTORA POR TODA FUENTE DE FINANCIAMIENTO
2.2. PRESUPUESTO A NIVEL DE UNIDAD EJECUTORA POR CADA FUENTE DE FINANCIAMIENTO
2.3. PRESUPUESTO A NIVEL DE UNIDAD EJECUTORA POR ACTIVIDADES Y PROYECTOS
2.4. PRESUPUESTO RESUMEN A NIVEL DE UNIDAD EJECUTORA POR FUNCIÓN
3.1. INVERSIONES PÚBLICAS
3.2. OBRAS PÚBLICAS
4.1. ESTADO DE SITUACIÓN FINANCIERA
4.2. ESTADO DE GESTIÓN
4.3. ESTADO DE CAMBIOS EN EL PATRIMONIO NETO
4.4. ESTADO DE FLUJOS DE EFECTIVO
4.5. PRESUPUESTO INSTITUCIONAL DE INGRESOS
4.6. PRESUPUESTO INSTITUCIONAL DE GASTOS
4.7. ESTADO DE EJECUCIÓN DEL PRESUPUESTO DE INGRESOS Y GASTOS
5.1. CARTAS FIANZAS
5.2. DOCUMENTOS VALORADOS
5.3. FIDEICOMISOS
5.4. SALDOS DE CUENTAS
5.5. TITULARES Y SUPLENTES
5.6. ÚLTIMOS GIROS REALIZADOS POR FUENTE DE FINANCIAMIENTO
6.1. ENDEUDAMIENTO
7.1. PROCEDIMIENTOS DE SELECCIÓN (CONVOCADOS)

Anexo
7.2.1. CONTRATOS VIGENTES Y PENDIENTES DE PAGO
7.2.2. CONTRATOS DE LOCACIÓN DE SERVICIOS
7.3. BIENES INMUEBLES Y PREDIOS
7.4. INVENTARIO PATRIMONIAL DE BIENES MUEBLES
7.5. VEHÍCULOS Y MAQUINARIAS
7.6. OTROS BIENES: APLICATIVOS INFORMÁTICOS
8.1. GESTIÓN DE RECURSOS HUMANOS
8.2. FUNCIONARIOS SANCIONADOS
9.1. INFORMES DE CONTROL POSTERIOR POR UNIDAD EJECUTORA
9.2. FUNCIONARIOS CON PRESUNTA RESPONSABILIDAD ADMINISTRATIVA
9.3. INFORMES DE CONTROL SIMULTÁNEO POR UNIDAD EJECUTORA

SISTEMA ADMINISTRATIVO DE PLANEAMIENTO ESTRATEGICO
Anexo 1.1
Presupuesto asignado para Acciones Estratégicas Institucionales (AEI) del Plan Estratégico Institucional (PEI)

1 Sector 37 Vivienda, Construcción y Saneamiento.
2 Pliego 037 Ministerio de Vivienda, Construcción y Saneamiento.
3 Fecha Corte 31/12/2021

N°	Unidad Ejecutora responsable	Código de Objetivo Estratégico Institucional	Código de la Acción Estratégica Institucional	Descripción de la Acción Estrategica Institucional	Período reportado	POI Modificado consistente con el PIA	PIM	POI Modificado (en ejecución)	Devengado
	A	B	C	D	E	F	G	H	I
1	UE 001 MINISTERIO DE VIVIENDA, CONSTRUCCION Y SANEAMIENTO- ADM. GENERAL	OEI.01	AEI. 01.01	Marco técnico - normativo integral en materia de saneamiento en el ámbito urbano	2021	3,018,668.44	3,531,829.77	3,531,829.77	3,470,752.06
2	UE 001 MINISTERIO DE VIVIENDA, CONSTRUCCION Y SANEAMIENTO- ADM. GENERAL	OEI.01	AEI. 01.02	Asistencia Técnica integral, en materia de Saneamiento en el ámbito urbano, a gobiernos regionales y locales.	2021	35,543,322.00	53,384,266.00	53,384,266.00	52,706,313.57
3	UE 001 MINISTERIO DE VIVIENDA, CONSTRUCCION Y SANEAMIENTO- ADM. GENERAL	OEI.01	AEI. 01.03	Sistema de Fortalecimiento de Capacidades integral para la mejora de la gestión y prestación de servicios de saneamiento en el ámbito urbano.	2021	345,946.00	295,886.00	295,886.00	295,114.32
4	UE 001 MINISTERIO DE VIVIENDA, CONSTRUCCION Y SANEAMIENTO- ADM. GENERAL	OEI.01	AEI. 01.04	Servicio de saneamiento ampliado con participación del sector privado, para la población a nivel nacional.	2021	46,762,161.00	37,559,051.00	37,559,051.00	31,794,285.70
5	UE 001 MINISTERIO DE VIVIENDA, CONSTRUCCION Y SANEAMIENTO- ADM. GENERAL	OEI.01	AEI. 01.05	Servicio de saneamiento ampliado, mejorado y rehabilitado con intervención del MVCS, en beneficio de la población del ámbito urbano	2021	1,006,797,058.00	896,903,329.00	896,903,329.00	858,809,189.18
6	UE 001 MINISTERIO DE VIVIENDA, CONSTRUCCION Y SANEAMIENTO- ADM. GENERAL	OEI.01	AEI. 01.06	Gestión ambiental eficaz en las intervenciones de saneamiento en el ámbito urbano	2021	577,103.76	591,228.22	591,228.22	591,047.89
7	UE 001 MINISTERIO DE VIVIENDA, CONSTRUCCION Y SANEAMIENTO- ADM. GENERAL	OEI.02	AEI. 02.01	Marco técnico - normativo integral en materia de saneamiento en el ámbito rural	2021	0.00	0.00	0.00	0.00
8	UE 001 MINISTERIO DE VIVIENDA, CONSTRUCCION Y SANEAMIENTO- ADM. GENERAL	OEI.02	AEI. 02.02	Asistencia Técnica integral, en materia de Saneamiento en el ámbito rural, a gobiernos regionales y locales.	2021	61,160,838.00	47,552,879.00	47,552,879.00	45,145,010.43
9	UE 005 PROGRAMA NACIONAL DE SANEAMIENTO RURAL	OEI.02	AEI. 02.03	Sistema de Fortalecimiento de Capacidades integral para la mejora de la gestión y prestación de servicios de saneamiento en el ámbito rural	2021	94,159,205.00	22,219,469.00	22,219,469.00	19,370,421.04
10	UE 001 MINISTERIO DE VIVIENDA, CONSTRUCCION Y SANEAMIENTO- ADM. GENERAL	OEI.02	AEI. 02.04	Servicio de saneamiento ampliado, mejorado y rehabilitado con intervención del MVCS, en beneficio de la población del ámbito rural	2021	320,933,076.00	443,010,055.00	443,010,055.00	359,134,077.93
11	UE 001 MINISTERIO DE VIVIENDA, CONSTRUCCION Y SANEAMIENTO- ADM. GENERAL	OEI.02	AEI 02.05	Gestión ambiental eficaz en las intervenciones de saneamiento en el ámbito rural	2021	1,532,474.36	2,097,594.24	2,097,594.24	2,096,578.08
12	UE 001 MINISTERIO DE VIVIENDA, CONSTRUCCION Y SANEAMIENTO- ADM. GENERAL	OEI.03	AEI. 03.01	Marco técnico-normativo coherente, orientado a los actores del sector de la construcción	2021	652,923.00	865,663.00	865,663.00	794,071.77
13	UE 001 MINISTERIO DE VIVIENDA, CONSTRUCCION Y SANEAMIENTO- ADM. GENERAL	OEI.03	AEI. 03.02	Supervisión efectiva del cumplimiento de la normativa, de los actores del sector de la construcción	2021	367,541.00	407,209.00	407,209.00	406,234.66
14	UE 001 MINISTERIO DE VIVIENDA, CONSTRUCCION Y SANEAMIENTO- ADM. GENERAL	OEI.03	AEI. 03.03	Fortalecimiento de capacidades integral orientado a los actores del sector de la construcción	2021	116,113.00	99,214.00	99,214.00	99,213.60
15	UE 001 MINISTERIO DE VIVIENDA, CONSTRUCCION Y SANEAMIENTO- ADM. GENERAL	OEI.03	AEI. 03.04	Sistemas constructivos sostenibles y seguros, desarrollados en articulación con la academia y el sector privado, para orientar a los actores del sector construcción.	2021	0.00	0.00	0.00	0.00
16	UE 001 MINISTERIO DE VIVIENDA, CONSTRUCCION Y SANEAMIENTO- ADM. GENERAL	OEI.04	AEI. 04.01	Marco técnico - normativo integral para el ordenamiento, desarrollo urbano sostenible y accesible de centros poblados	2021	2,678,476.00	3,950,069.46	3,950,069.46	3,815,008.96
17	UE 001 MINISTERIO DE VIVIENDA, CONSTRUCCION Y SANEAMIENTO- ADM. GENERAL	OEI.04	AEI. 04.02	Fortalecimiento de capacidades integral en Desarrollo urbano, ordenamiento y accesibilidad a Gobiernos Locales y Regionales	2021	6,031,675.00	20,814,352.54	20,814,352.54	18,437,236.19

FIRMA DIGITAL
VIVIENDA
Firmado digitalmente por:PORLES BAZALAR Tania Ulrika FAU 20504743307 hard
Motivo: Soy el autor del documento
Fecha: 2022/03/29 09:01:33-0500

N°	Unidad Ejecutora responsable	Código de Objetivo Estratégico Institucional	Código de la Acción Estratégica Institucional	Descripción de la Acción Estrategica Institucional	Período reportado	POI Modificado consistente con el PIA	PIM	POI Modificado (en ejecución)	Devengado
	A	B	C	D	E	F	G	H	I
18	UE 001 MINISTERIO DE VIVIENDA, CONSTRUCCION Y SANEAMIENTO- ADM. GENERAL	OEI.04	AEI. 04.03	Infraestructura y equipamiento urbano, con participación del sector privado, promovida para los centros poblados urbanos del país.	2021	894,818.00	929,867.00	929,867.00	771,641.46
19	UE 001 MINISTERIO DE VIVIENDA, CONSTRUCCION Y SANEAMIENTO- ADM. GENERAL	OEI.04	AEI. 04.04	Infraestructura y equipamiento urbano, sostenible y accesible, para centros poblados urbanos del país	2021	128,052,495.00	42,399,573.00	42,399,573.00	15,915,889.28
20	UE 001 MINISTERIO DE VIVIENDA, CONSTRUCCION Y SANEAMIENTO- ADM. GENERAL	OEI.04	AEI. 04.05	Tasación oportuna de bienes muebles e inmuebles de las Entidades públicas a nivel nacional	2021	5,414,332.00	11,371,169.00	11,371,169.00	4,808,383.32
21	UE 001 MINISTERIO DE VIVIENDA, CONSTRUCCION Y SANEAMIENTO- ADM. GENERAL	OEI.04	AEI.04.06	Servicios accesibles para las personas con discapacidad y movilidad reducida.	2021	547,506.00	541,593.00	541,593.00	533,172.37
22	UE 001 MINISTERIO DE VIVIENDA, CONSTRUCCION Y SANEAMIENTO- ADM. GENERAL	OEI.05	AEI. 05.01	Marco técnico - normativo integral en materia de vivienda urbana de aplicación a nivel nacional	2021	400,180.00	555,593.86	555,593.86	555,417.31
23	UE 001 MINISTERIO DE VIVIENDA, CONSTRUCCION Y SANEAMIENTO- ADM. GENERAL	OEI.05	AEI. 05.02	Asistencia técnica integral a los gobiernos regionales y locales para el desarrollo de viviendas adecuadas y seguras en el ámbito urbano	2021	311,180.00	249,808.14	249,808.14	249,633.91
24	UE 001 MINISTERIO DE VIVIENDA, CONSTRUCCION Y SANEAMIENTO- ADM. GENERAL	OEI.05	AEI. 05.03	Suelo Urbano habilitado y/o recuperado con fines de vivienda para la población urbana	2021	1,581,320.00	1,899,809.00	1,899,809.00	1,716,485.75
25	UE 001 MINISTERIO DE VIVIENDA, CONSTRUCCION Y SANEAMIENTO- ADM. GENERAL	OEI.05	AEI. 05.04	Promoción del acceso a viviendas adecuadas de la población en ámbitos urbanos de los estratos socioeconómicos C, D y E.	2021	847,159,148.00	1,624,645,352.00	1,624,645,352.00	1,624,594,302.67
26	UE 001 MINISTERIO DE VIVIENDA, CONSTRUCCION Y SANEAMIENTO- ADM. GENERAL	OEI.05	AEI. 05.05	Gestión ambiental eficaz en las intervenciones de vivienda en el ámbito urbano	2021	476,358.44	458,329.77	458,329.77	458,029.77
27	UE 001 MINISTERIO DE VIVIENDA, CONSTRUCCION Y SANEAMIENTO- ADM. GENERAL	OEI.06	AEI. 06.01	Marco técnico - normativo integral en materia de vivienda rural de aplicación a nivel nacional	2021	0.00	0.00	0.00	0.00
28	UE 001 MINISTERIO DE VIVIENDA, CONSTRUCCION Y SANEAMIENTO- ADM. GENERAL	OEI.06	AEI. 06.02	Asistencia técnica integral a las familias y gobiernos subnacionales para el mejoramiento de la vivienda en el ámbito rural	2021	1,061,033.00	932,924.00	932,924.00	831,041.30
29	UE 001 MINISTERIO DE VIVIENDA, CONSTRUCCION Y SANEAMIENTO- ADM. GENERAL	OEI.06	AEI. 06.03	Viviendas rurales mejoradas para la población en situación de pobreza del ámbito rural	2021	238,573,161.00	319,038,667.00	319,038,667.00	314,139,602.88
30	UE 001 MINISTERIO DE VIVIENDA, CONSTRUCCION Y SANEAMIENTO- ADM. GENERAL	OEI.07	AEI. 07.01	Asistencia técnica integral en gestión del riesgo de desastres (GRD) y adaptación al cambio climático orientado a los agentes vinculados con los sectores de vivienda, construcción y saneamiento.	2021	1,538,645.00	1,497,226.00	1,497,226.00	1,184,806.67
31	UE 001 MINISTERIO DE VIVIENDA, CONSTRUCCION Y SANEAMIENTO- ADM. GENERAL	OEI.07	AEI. 07.02	Intervenciones integrales para reducir las condiciones de riesgo de la población de las zonas urbanas	2021	23,871,747.00	20,848,833.00	20,848,833.00	17,320,987.31
32	UE 001 MINISTERIO DE VIVIENDA, CONSTRUCCION Y SANEAMIENTO- ADM. GENERAL	OEI.07	AEI. 07.03	Capacidad instalada adecuada, para la preparación y respuesta frente a emergencias y desastres.	2021	374,740.00	22,756,618.00	22,756,618.00	19,129,223.53
33	UE 004 PROGRAMA NACIONAL DE SANEAMIENTO URBANO	OEI.07	AEI. 07.04	Intervenciones de rehabilitación y reconstrucción en vivienda y saneamiento integrales en beneficio de la población afectada por desastres	2021	5,069,927.00	64,756,654.00	64,756,654.00	43,851,558.98
34	UE 001 MINISTERIO DE VIVIENDA, CONSTRUCCION Y SANEAMIENTO- ADM. GENERAL	OEI.08	AEI. 08.01	Planes, programas e intervenciones del MVCS formulados, monitoreados y evaluados articuladamente	2021	4,544,961.76	4,723,523.16	4,723,523.16	4,671,520.81
35	UE 001 MINISTERIO DE VIVIENDA, CONSTRUCCION Y SANEAMIENTO- ADM. GENERAL	OEI.08	AEI. 08.02	Modelo de Integridad del MVCS implementado	2021	2,631,755.00	2,383,736.00	2,383,736.00	2,361,716.38
36	UE 001 MINISTERIO DE VIVIENDA, CONSTRUCCION Y SANEAMIENTO- ADM. GENERAL	OEI.08	AEI. 08.03	Gestión por procesos, simplificación administrativa y organización institucional implementada efectivamente en el MVCS	2021	717,503.76	511,211.37	511,211.37	486,835.41
37	UE 001 MINISTERIO DE VIVIENDA, CONSTRUCCION Y SANEAMIENTO- ADM. GENERAL	OEI.08	AEI. 08.04	Sistema Administrativo de la Gestión de Recursos Humanos del MVCS, fortalecido	2021	17,272,233.00	16,745,172.00	16,745,172.00	15,460,968.27
38	UE 001 MINISTERIO DE VIVIENDA, CONSTRUCCION Y SANEAMIENTO- ADM. GENERAL	OEI.08	AEI. 08.05	Servicios de atención de calidad al ciudadano y a los representantes de los gobiernos subnacionales a través de los Centros de Atención al Ciudadano – CAC VIVIENDA	2021	12,934,925.00	10,964,612.00	10,964,612.00	10,716,237.66

FIRMA DIGITAL
VIVIENDA
Firmado digitalmente por:PORLES BAZALAR Tania Ulrika FAU 20504743307 hard
Motivo: Soy el autor del documento
Fecha: 2022/03/29 09:01:33-0500

N°	Unidad Ejecutora responsable	Código de Objetivo Estratégico Institucional	Código de la Acción Estratégica Institucional	Descripción de la Acción Estrategica Institucional	Período reportado	POI Modificado consistente con el PIA	PIM	POI Modificado (en ejecución)	Devengado
	A	B	C	D	E	F	G	H	I
39	UE 001 MINISTERIO DE VIVIENDA, CONSTRUCCION Y SANEAMIENTO- ADM. GENERAL	OEI.08	AEI 08.06	Gestión administrativa fortalecida del MVCS	2021	67,546,187.48	46,096,122.47	46,096,122.47	42,127,933.65
40	UE 001 MINISTERIO DE VIVIENDA, CONSTRUCCION Y SANEAMIENTO- ADM. GENERAL	OEI.08	AEI 08.07	Gobierno digital implementado en el MVCS	2021	3,538,791.00	4,143,307.00	4,143,307.00	4,100,162.60
			Totales			**2,945,189,528.00**	**3,731,731,796.00**	**3,731,731,796.00**	**3,522,950,106.67**

Nota:

A, B, C y D provienen de la información PEI. Información corresponde a pliegos presupuestales.

E, valor ingresado por el usuario al momento de crear el Informe de Rendición de Cuentas.

G, I y J provienen de la información del POI.

Reglas:

A, B, C, D y E son obtenidos de la información del PEI. Se deben seleccionar objetivos con cláusula SELECT DISTINTC por código de acción estratégica.

G es obtenida de la columna Total Fn(CS) de información del POI y se agrupan por objetivo estratégico y pliego presupuestal.

I es obtenida de la columna Total Fn(RE) de información del POI y se agrupan por objetivo estratégico y pliego presupuestal.

J es obtenida de la columna Total Fn(SE) de información del POI y se agrupan por objetivo estratégico y pliego presupuestal.

Leyenda:

B: La unidad ejecutora responsable corresponde a la unidad ejecutora responsable del primer indicador de cada acción estratégica institucional de objetivo estratégico institucional.

FIRMA DIGITAL
VIVIENDA
Firmado digitalmente por:PORLES BAZALAR Tania Ulrika FAU 20504743307 hard
Motivo: Soy el autor del documento
Fecha: 2022/03/29 09:01:33-0500

SISTEMA ADMINISTRATIVO DE PLANEAMIENTO ESTRATEGICO
Anexo 1.2
Cumplimiento de metas de indicadores de Acciones Estratégicas Institucionales (AEI) del Plan Estratégico Institucional (PEI)

1 Sector 37 Vivienda, Construcción y Saneamiento.
2 Pliego 037 Ministerio de Vivienda, Construcción y Saneamiento.
3 Fecha Corte 31/12/2021

N°	Unidad Ejecutora responsable	Código de Objetivo Estratégico Institucional	Código de la Acción Estratégica Institucional	Descripción de la Acción Estrategica Institucional	Código del indicador	Nombre del Indicador	Unidad de medida	Linea Base Año (*)	Linea Base Valor (*)	Año reportado	Valor esperado del indicador al final del período reportado	Valor obtenido del indicador al final del período reportado	% de avance del indicador en el período reportado (**)	Unidad Orgánica Responsable
	A	B	C	D	E	F	G	H	I	J	K	L	M	N
1	UE 001 MINISTERIO DE VIVIENDA, CONSTRUCCION Y SANEAMIENTO- ADM. GENERAL	OEI.01	AEI. 01.01	Marco técnico - normativo integral en materia de saneamiento en el ámbito urbano	IND.01.AEI. 01.01	Número de instrumentos técnicos - normativos para los servicios de saneamiento en el ámbito urbano, aprobados	Número	2018	10	2021	7	33	471.43%	04.02-DIRECCION GENERAL DE POLITICAS Y REGULACION EN CONSTRUCCION Y SANEAMIENTO
2	UE 001 MINISTERIO DE VIVIENDA, CONSTRUCCION Y SANEAMIENTO- ADM. GENERAL	OEI.01	AEI. 01.02	Asistencia Técnica integral, en materia de Saneamiento en el ámbito urbano, a gobiernos regionales y locales.	IND.01.AEI. 01.02	Porcentaje de proyectos de saneamiento en el ámbito urbano financiados por el MVCS, incluidos en los Planes Regionales de Saneamiento	Porcentaje	2018	ND	2021	100%	50.00%	50.00%	04.02-DIRECCION GENERAL DE POLITICAS Y REGULACION EN CONSTRUCCION Y SANEAMIENTO
					IND.02.AEI. 01.02	Porcentaje de expedientes técnicos de proyectos de inversión en saneamiento urbano en la etapa de "admisibilidad", con conformidad técnica.	Porcentaje	2019	92.3%	2021	65.9%	35.60%	54.02%	01.04.01-UNIDAD DE PLANEAMIENTO Y PRESUPUESTO
3	UE 001 MINISTERIO DE VIVIENDA, CONSTRUCCION Y SANEAMIENTO- ADM. GENERAL	OEI.01	AEI. 01.03	Sistema de Fortalecimiento de Capacidades integral para la mejora de la gestión y prestación de servicios de saneamiento en el ámbito urbano.	IND.01.AEI. 01.03	Porcentaje de empresas prestadoras de servicio de saneamiento (EPS) que cuentan con planes de fortalecimiento de capacidades aprobados	Porcentaje	2018	0%	2021	2%	0%	0.00%	04.02-DIRECCION GENERAL DE POLITICAS Y REGULACION EN CONSTRUCCION Y SANEAMIENTO
					IND.02.AEI. 01.03	Porcentaje de empresas prestadoras de servicio de saneamiento (EPS) que cuentan con técnicos operarios con competencias certificadas	Porcentaje	2018	36 %	2021	56%	54.00%	96.43%	04.02-DIRECCION GENERAL DE POLITICAS Y REGULACION EN CONSTRUCCION Y SANEAMIENTO
4	UE 001-1082: MINISTERIO DE VIVIENDA, CONSTRUCCION Y SANEAMIENTO- ADM. GENERAL	OEI.01	AEI. 01.04	Servicio de saneamiento ampliado con participación del sector privado, para la población a nivel nacional.	IND.01.AEI. 01.04	Número de nuevas plantas de tratamiento de aguas residuales ejecutadas en el marco de APP y OXI a nivel nacional.	Porcentaje	2018	0	2021	0	0		04.03-DIRECCION GENERAL DE PROGRAMAS Y PROYECTOS EN CONSTRUCCION Y SANEAMIENTO
					IND.02.AEI. 01.04	Número de nuevas conexiones domiciliarias de agua potable ejecutadas en el marco de APP y OXI a nivel nacional	Número	2018	0	2021	2,271	0	0.00%	04.03-DIRECCION GENERAL DE PROGRAMAS Y PROYECTOS EN CONSTRUCCION Y SANEAMIENTO
					IND.03.AEI. 01.04	Número de nuevas conexiones domiciliarias de alcantarillado u otras formas de disposición sanitaria de excretas ejecutadas en el marco de APP y OXI a nivel nacional	Número	2018	0	2021	1,876	0	0.00%	04.03-DIRECCION GENERAL DE PROGRAMAS Y PROYECTOS EN CONSTRUCCION Y SANEAMIENTO
					IND.04.AEI. 01.04	Número de proyectos de saneamiento adjudicados al inversionista privado bajo la modalidad de APP y OXI	Número	2018	7	2021	13	9	69.23%	04.03-DIRECCION GENERAL DE PROGRAMAS Y PROYECTOS EN CONSTRUCCION Y SANEAMIENTO
5	UE 001-1082: MINISTERIO DE VIVIENDA, CONSTRUCCION Y SANEAMIENTO- ADM. GENERAL	OEI.01	AEI. 01.05	Servicio de saneamiento ampliado, mejorado y rehabilitado con intervención del MVCS, en beneficio de la población del ámbito urbano	IND.01.AEI. 01.05	Número de nuevas conexiones domiciliarias de agua potable ejecutadas con intervención directa del MVCS, en el ámbito urbano	Número	2018	2,095	2021	4,818	964	20.01%	04.03-DIRECCION GENERAL DE PROGRAMAS Y PROYECTOS EN CONSTRUCCION Y SANEAMIENTO
					IND.02.AEI. 01.05	Número de conexiones domiciliarias de agua potable mejoradas y rehabilitadas con intervención directa del MVCS, en el ámbito urbano	Número	2018	1,812	2021	957	0	0.00%	04.03-DIRECCION GENERAL DE PROGRAMAS Y PROYECTOS EN CONSTRUCCION Y SANEAMIENTO
					IND.03.AEI. 01.05	Número de nuevas conexiones domiciliarias de alcantarillado u otras formas de disposición sanitaria de excretas ejecutadas con intervención directa del MVCS, en el ámbito urbano	Número	2018	2,274	2021	3,255	964	29.62%	04.03-DIRECCION GENERAL DE PROGRAMAS Y PROYECTOS EN CONSTRUCCION Y SANEAMIENTO
					IND.04.AEI. 01.05	Número de conexiones domiciliarias de alcantarillado u otras formas de disposición sanitaria mejoradas y rehabilitadas con intervención directa del MVCS, en el ámbito urbano	Número	2018	2,033	2021	26,614	0	0.00%	04.03-DIRECCION GENERAL DE PROGRAMAS Y PROYECTOS EN CONSTRUCCION Y SANEAMIENTO
6	UE 001-1082: MINISTERIO DE VIVIENDA, CONSTRUCCION Y SANEAMIENTO- ADM. GENERAL	OEI.01	AEI. 01.06	Gestión ambiental eficaz en las intervenciones de saneamiento en el ámbito urbano	IND.01.AEI. 01.06	Porcentaje de proyectos de saneamiento urbano que cumplen con las obligaciones ambientales	Porcentaje	2018	40.1%	2021	48%	53.94%	112.38%	04.04-DIRECCION GENERAL DE ASUNTOS AMBIENTALES
7	UE 001-1082: MINISTERIO DE VIVIENDA, CONSTRUCCION Y SANEAMIENTO- ADM. GENERAL	OEI.02	AEI. 02.01	Marco técnico - normativo integral en materia de saneamiento en el ámbito rural	IND.01.AEI. 02.01	Número de instrumentos técnicos - normativos para los servicios de saneamiento en el ámbito rural, aprobados	Número	2018	4	2021	3	8	266.67%	04.02-DIRECCION GENERAL DE POLITICAS Y REGULACION EN CONSTRUCCION Y SANEAMIENTO
8	UE 001-1082: MINISTERIO DE VIVIENDA, CONSTRUCCION Y SANEAMIENTO- ADM. GENERAL	OEI.02	AEI. 02.02	Asistencia Técnica integral, en materia de Saneamiento en el ámbito rural, a gobiernos regionales y locales.	IND.01.AEI. 02.02	Porcentaje de proyectos de saneamiento en el ámbito rural financiados por el MVCS incluidos en los Planes Regionales de Saneamiento	Porcentaje	2018	ND	2021	100%	96.60%	96.60%	04.02-DIRECCION GENERAL DE POLITICAS Y REGULACION EN CONSTRUCCION Y SANEAMIENTO
					IND.02.AEI. 02.02	Porcentaje de proyectos de saneamiento rural concluidos con financiamiento mediante transferencias del MVCS	Porcentaje	2018	12.3%	2021	27.5%	71.99%	261.78%	01.04-UNIDAD DE PLANEAMIENTO Y PRESUPUESTO
9	UE 005 PROGRAMA NACIONAL DE SANEAMIENTO RURAL	OEI.02	AEI. 02.03	Sistema de Fortalecimiento de Capacidades integral para la mejora de la gestión y prestación de servicios de saneamiento en el ámbito rural	IND.01.AEI. 02.03	Porcentaje de Gobiernos Locales - ATM, capacitados en gestión integral de los servicios de saneamiento rural	Porcentaje	2018	43.0%	2021	49.4%	69.50%	140.63%	01.04-UNIDAD DE PLANEAMIENTO Y PRESUPUESTO
					IND.02.AEI. 02.03	Porcentaje de prestadores con hogares rurales que pagan la cuota familiar que cubre los costos de Administración, Operación y Mantenimiento - AOM	Porcentaje	2018	5.4%	2021	11.4%	8.10%	71.05%	01.04-UNIDAD DE PLANEAMIENTO Y PRESUPUESTO
					IND.03.AEI. 02.03	Porcentaje de prestadores rurales con competencias certificadas	Porcentaje	2019	0%	2021	0%	0%	#¡VALOR!	04.02-DIRECCION GENERAL DE POLITICAS Y REGULACION EN CONSTRUCCION Y SANEAMIENTO
10	UE 001 MINISTERIO DE VIVIENDA, CONSTRUCCION Y SANEAMIENTO- ADM. GENERAL	OEI.02	AEI. 02.04	Servicio de saneamiento ampliado, mejorado y rehabilitado con intervención del MVCS, en beneficio de la población del ámbito rural	IND.01.AEI. 02.04	Número de nuevas conexiones domiciliarias u otras formas de acceso al servicio de agua potable en el ámbito rural ejecutadas con intervención directa del MVCS	Número	2018	15,758	2021	22,814	10,043	44.02%	04.03-DIRECCION GENERAL DE PROGRAMAS Y PROYECTOS EN CONSTRUCCION Y SANEAMIENTO
					IND.02.AEI. 02.04	Número de conexiones domiciliarias de agua mejoradas y rehabilitadas en el ámbito rural con intervención directa del MVCS	Número	2018	2,074	2021	5,286	1181	22.34%	04.03-DIRECCION GENERAL DE PROGRAMAS Y PROYECTOS EN CONSTRUCCION Y SANEAMIENTO
					IND.03.AEI. 02.04	Número de nuevas conexiones domiciliarias de disposición sanitaria de excretas en el ámbito rural ejecutadas con intervención directa del MVCS	Número	2018	16,068	2021	24,816	13,312	53.64%	04.03-DIRECCION GENERAL DE PROGRAMAS Y PROYECTOS EN CONSTRUCCION Y SANEAMIENTO

FIRMA DIGITAL
VIVIENDA
Firmado digitalmente por:PORLES BAZALAR Tania Ulrika FAU 20504743307 hard
Motivo: Soy el autor del documento
Fecha: 2022/03/29 09:02:41-0500

N°	Unidad Ejecutora responsable	Código de Objetivo Estratégico Institucional	Código de la Acción Estratégica Institucional	Descripción de la Acción Estrategica Institucional	Código del indicador	Nombre del Indicador	Unidad de medida	Linea Base Año (*)	Linea Base Valor (*)	Año reportado	Valor esperado del indicador al final del período reportado	Valor obtenido del indicador al final del período reportado	% de avance del indicador en el período reportado (**)	Unidad Orgánica Responsable
	A	B	C	D	E	F	G	H	I	J	K	L	M	N
					IND.04.AEI.02.04	Número de conexiones domiciliarias de disposición sanitaria de excretas mejoradas y rehabilitadas en el ámbito rural con intervención directa del MVCS	Número	2018	1,592	2021	1366	167	12.23%	04.03-DIRECCION GENERAL DE PROGRAMAS Y PROYECTOS EN CONSTRUCCION Y SANEAMIENTO
11	UE 001 MINISTERIO DE VIVIENDA, CONSTRUCCION Y SANEAMIENTO- ADM. GENERAL	OEI.02	AEI 02.05	Gestión ambiental eficaz en las intervenciones de saneamiento en el ámbito rural	IND.01.AEI.02.05	Porcentaje de Proyectos de Saneamiento Rural que cumplen con las obligaciones ambientales	Porcentaje	2018	44.5%	2021	42.9%	19.57%	45.66%	04.04-DIRECCION GENERAL DE ASUNTOS AMBIENTALES
12	UE 001 MINISTERIO DE VIVIENDA, CONSTRUCCION Y SANEAMIENTO- ADM. GENERAL	OEI.03	AEI. 03.01	Marco técnico-normativo coherente, orientado a los actores del sector de la construcción	IND.01.AEI.03.01	Número de normas y documentos técnicos actualizados y con enfoque de construcción segura y sostenible	Número	2018	5	2021	9	5	55.56%	04.02-DIRECCION GENERAL DE POLITICAS Y REGULACION EN CONSTRUCCION Y SANEAMIENTO
13	UE 001 MINISTERIO DE VIVIENDA, CONSTRUCCION Y SANEAMIENTO- ADM. GENERAL	OEI.03	AEI. 03.02	Supervisión efectiva del cumplimiento de la normativa, de los actores del sector de la construcción	IND.01.AEI.03.02	Porcentaje de proyectos de vivienda con verificación técnica de revisores urbanos.	Porcentaje	2019	0.1%	2021	1.1%	N.D.		03.02-DIRECCION GENERAL DE POLITICAS Y REGULACION EN VIVIENDA Y URBANISMO
					IND.02.AEI.03.02	Porcentaje de gobiernos locales supervisados que aplican adecuadamente las normas sobre inspecciones técnicas de seguridad en edificaciones	Porcentaje	2019	0%	2021	10%	15.90%	159.00%	04.02-DIRECCION GENERAL DE POLITICAS Y REGULACION EN CONSTRUCCION Y SANEAMIENTO
14	UE 001 MINISTERIO DE VIVIENDA, CONSTRUCCION Y SANEAMIENTO- ADM. GENERAL	OEI.03	AEI. 03.03	Fortalecimiento de capacidades integral orientado a los actores del sector de la construcción	IND.01.AEI.03.03	Porcentaje de gobiernos regionales y locales asistidos técnicamente en materia de construcción	Porcentaje	2018	20%	2021	35%	33.80%	96.57%	04.02-DIRECCION GENERAL DE POLITICAS Y REGULACION EN CONSTRUCCION Y SANEAMIENTO
					IND.02.AEI.03.03	Porcentaje de universidades que cuentan con convenios firmados con el MVCS, para capacitaciones en materia de construcción	Porcentaje	2019	8.9%	2021	18%	16.1%	89.29%	04.02-DIRECCION GENERAL DE POLITICAS Y REGULACION EN CONSTRUCCION Y SANEAMIENTO
15	UE 001 MINISTERIO DE VIVIENDA, CONSTRUCCION Y SANEAMIENTO- ADM. GENERAL	OEI.03	AEI. 03.04	Sistemas constructivos sostenibles y seguros, desarrollados en articulación con la academia y el sector privado, para orientar a los actores del sector construcción.	IND.01.AEI.03.04	Número de investigaciones elaboradas con participación del MVCS	Número	2019	1	2021	2	0	0.00%	04.02-DIRECCION GENERAL DE POLITICAS Y REGULACION EN CONSTRUCCION Y SANEAMIENTO
					IND.02.AEI.03.04	Numero de sistemas constructivos no convencionales aprobados	Número	2018	1	2021	2	2	100.00%	04.02-DIRECCION GENERAL DE POLITICAS Y REGULACION EN CONSTRUCCION Y SANEAMIENTO
16	UE 001 MINISTERIO DE VIVIENDA, CONSTRUCCION Y SANEAMIENTO- ADM. GENERAL	OEI.04	AEI. 04.01	Marco técnico - normativo integral para el ordenamiento, desarrollo urbano sostenible y accesible de centros poblados	IND.01.AEI.04.01	Número de instrumentos técnicos - normativos aprobados para el ordenamiento y desarrollo urbano sostenible y accesible de centros poblados	Número	2018	3	2021	7	12	171.43%	03.02-DIRECCION GENERAL DE POLITICAS Y REGULACION EN VIVIENDA Y URBANISMO
17	UE 001 MINISTERIO DE VIVIENDA, CONSTRUCCION Y SANEAMIENTO- ADM. GENERAL	OEI.04	AEI. 04.02	Fortalecimiento de capacidades integral en Desarrollo urbano, ordenamiento y accesibilidad a Gobiernos Locales y Regionales	IND.01.AEI.04.02	Porcentaje de gobiernos locales y regionales asistidos técnicamente en desarrollo y gestión urbana territorial sostenible y accesible.	Porcentaje	2018	25.6%	2021	49.8%	44.81%	90.05%	03.02-DIRECCION GENERAL DE POLITICAS Y REGULACION EN VIVIENDA Y URBANISMO
					IND.02.AEI.04.02	Porcentaje de gobiernos locales con planes de movilidad urbana elaborados en convenio con el MVCS.	Porcentaje	2018	0.0%	2021	1.8%	0%	0.00%	03.02-DIRECCION GENERAL DE POLITICAS Y REGULACION EN VIVIENDA Y URBANISMO
					IND.03.AEI.04.02	Porcentaje de Gobiernos locales y regionales asistidos técnicamente en arancelamiento	Porcentaje	2018	7.9%	2021	11.8%	16.70%	141.53%	03.02-DIRECCION GENERAL DE POLITICAS Y REGULACION EN VIVIENDA Y URBANISMO
18	UE 001 MINISTERIO DE VIVIENDA, CONSTRUCCION Y SANEAMIENTO- ADM. GENERAL	OEI.04	AEI. 04.03	Infraestructura y equipamiento urbano, con participación del sector privado, promovida para los centros poblados urbanos del país.	IND.01.AEI.04.03	Número de convenios suscritos con gobiernos locales para brindar Asistencia Técnica en la promoción de proyectos de infraestructura y equipamiento urbano bajo la modalidad de APP y OxI.	Número	2018	0	2021	1	0	0.00%	03.03-DIRECCION GENERAL DE PROGRAMAS Y PROYECTOS EN VIVIENDA Y URBANISMO
19	UE 001 MINISTERIO DE VIVIENDA, CONSTRUCCION Y SANEAMIENTO- ADM. GENERAL	OEI.04	AEI. 04.04	Infraestructura y equipamiento urbano, sostenible y accesible, para centros poblados urbanos del país	IND.01.AEI.04.04	Porcentaje de proyectos de infraestructura y equipamiento urbano financiados por el MVCS, ejecutados.	Porcentaje	2018	8.0%	2021	13.0%	79.49%	610.03%	03.06-PROGRAMA MEJORAMIENTO INTEGRAL DE BARRIOS
					IND.02.AEI.04.04	Número de Obras de equipamiento urbano y/o equipamiento de recreación publica y/o accesibilidad ejecutadas.	Número	2018	0	2021	1	0	0.00%	03.07-PROGRAMA NUESTRAS CIUDADES
20	UE 001 MINISTERIO DE VIVIENDA, CONSTRUCCION Y SANEAMIENTO- ADM. GENERAL	OEI.04	AEI. 04.05	Tasación oportuna de bienes muebles e inmuebles de las Entidades públicas a nivel nacional	IND.01.AEI.04.05	Número de tasaciones de bienes muebles e inmuebles ejecutadas.	Número	2018	15,608	2021	10,000	6,723	67.23%	04.02-DIRECCION GENERAL DE POLITICAS Y REGULACION EN CONSTRUCCION Y SANEAMIENTO
21	UE 001 MINISTERIO DE VIVIENDA, CONSTRUCCION Y SANEAMIENTO- ADM. GENERAL	OEI.04	AEI.04.06	Servicios accesibles para las personas con discapacidad y movilidad reducida.	IND.01.AEI.04.06	Porcentaje de sedes del MVCS que han habilitado y/o acondicionado lugares accesibles para las personas con discapacidad.	Porcentaje	2019	3.0%	2021	24.2%	26.70%	110.14%	03.04-DIRECCION GENERAL DE ACCESIBILIDAD Y DESARROLLO TECNOLOGICO
					IND.02.AEI.04.06	Porcentaje de implementación de servicios del MVCS con criterios de accesibilidad.	Porcentaje	2018	0%	2021	20%	16.7%	83.50%	03.04-DIRECCION GENERAL DE ACCESIBILIDAD Y DESARROLLO TECNOLOGICO
					IND.03.AEI.04.06	Porcentaje de intervenciones de vivienda que benefician a familias con discapacidad.	Porcentaje	2018	0.05%	2021	0.10%	0.41%	417.07%	03.04-DIRECCION GENERAL DE ACCESIBILIDAD Y DESARROLLO TECNOLOGICO
22	UE 001 MINISTERIO DE VIVIENDA, CONSTRUCCION Y SANEAMIENTO- ADM. GENERAL	OEI.05	AEI. 05.01	Marco técnico - normativo integral en materia de vivienda urbana de aplicación a nivel nacional	IND.01.AEI.05.01	Número de instrumentos técnicos - normativos aprobados en materia de vivienda urbana	Número	2018	7	2021	19	25	131.58%	03.02-DIRECCION GENERAL DE POLITICAS Y REGULACION EN VIVIENDA Y URBANISMO
23	UE 001 MINISTERIO DE VIVIENDA, CONSTRUCCION Y SANEAMIENTO- ADM. GENERAL	OEI.05	AEI. 05.02	Asistencia técnica integral a los gobiernos regionales y locales para el desarrollo de viviendas adecuadas y seguras en el ámbito urbano	IND.01.AEI.05.02	Porcentaje de gobiernos locales y regionales capacitados para la adecuada aplicación de normas de vivienda segura en el ámbito urbano	Porcentaje	2018	7.8%	2021	8.2%	5.5%	67.07%	03.02-DIRECCION GENERAL DE POLITICAS Y REGULACION EN VIVIENDA Y URBANISMO

FIRMA DIGITAL

Firmado digitalmente por:PORLES BAZALAR Tania Ulrika FAU 20504743307 hard
Motivo: Soy el autor del documento
Fecha: 2022/03/29 09:02:41-0500

N°	Unidad Ejecutora responsable	Código de Objetivo Estratégico Institucional	Código de la Acción Estratégica Institucional	Descripción de la Acción Estrategica Institucional	Código del indicador	Nombre del Indicador	Unidad de medida	Linea Base Año (*)	Linea Base Valor (*)	Año reportado	Valor esperado del indicador al final del período reportado	Valor obtenido del indicador al final del período reportado	% de avance del indicador en el período reportado (**)	Unidad Orgánica Responsable
	A	B	C	D	E	F	G	H	I	J	K	L	M	N
24	UE 001 MINISTERIO DE VIVIENDA, CONSTRUCCION Y SANEAMIENTO- ADM. GENERAL	OEI.05	AEI. 05.03	Suelo Urbano habilitado y/o recuperado con fines de vivienda para la población urbana	IND.01.AEI. 05.03	Porcentaje de déficit de hectáreas para viviendas en ámbito urbano concursadas	Porcentaje	2018	0.3%	2021	2.6%	1.14%	43.35%	03.05-PROGRAMA GENERACION DE SUELO URBANO
25	UE 001 MINISTERIO DE VIVIENDA, CONSTRUCCION Y SANEAMIENTO- ADM. GENERAL	OEI.05	AEI. 05.04	Promoción del acceso a viviendas adecuadas de la población en ámbitos urbanos de los estratos socioeconómicos C, D y E.	IND.01.AEI. 05.04	Número de Familias de los estratos socioeconómicos C, D, E, en el ámbito urbano, que acceden a una vivienda adecuada	Número	2018	31,593	2021	69,700	57,628	82.68%	03.03-DIRECCION GENERAL DE PROGRAMAS Y PROYECTOS EN VIVIENDA Y URBANISMO
26	UE 001 MINISTERIO DE VIVIENDA, CONSTRUCCION Y SANEAMIENTO- ADM. GENERAL	OEI.05	AEI. 05.05	Gestión ambiental eficaz en las intervenciones de vivienda en el ámbito urbano	IND.01.AEI. 05.05	Porcentaje de Proyectos de Habilitación Urbana que cumplen con las obligaciones ambientales	Porcentaje	2019	54.9%	2021	58.2%	63.16%	108.56%	04.04-DIRECCION GENERAL DE ASUNTOS AMBIENTALES
27	UE 001 MINISTERIO DE VIVIENDA, CONSTRUCCION Y SANEAMIENTO- ADM. GENERAL	OEI.06	AEI. 06.01	Marco técnico - normativo integral en materia de vivienda rural de aplicación a nivel nacional	IND.01.AEI. 06.01	Número de documentos estratégicos desarrollados en materia de vivienda para el ámbito rural	Número	2018	0	2021	2	1	50.00%	03.02-DIRECCION GENERAL DE POLITICAS Y REGULACION EN VIVIENDA Y URBANISMO
28	UE 001 MINISTERIO DE VIVIENDA, CONSTRUCCION Y SANEAMIENTO- ADM. GENERAL	OEI.06	AEI. 06.02	Asistencia técnica integral a las familias y gobiernos subnacionales para el mejoramiento de la vivienda en el ámbito rural	IND.01.AEI. 06.02	Número de familias capacitadas en elaboración de material de construcción y método constructivo en el ámbito rural	Número	2018	1,587	2021	20,518	11,803	57.53%	03.08-PROGRAMA NACIONAL DE VIVIENDA RURAL
					IND.02.AEI. 06.02	Número de personas asistidas técnicamente en el uso adecuado de espacios y disposición de ambientes de las viviendas mejoradas en el ámbito rural	Número	2018	4,082	2021	29,311	12,437	42.43%	03.08-PROGRAMA NACIONAL DE VIVIENDA RURAL
29	UE 001 MINISTERIO DE VIVIENDA, CONSTRUCCION Y SANEAMIENTO- ADM. GENERAL	OEI.06	AEI. 06.03	Viviendas rurales mejoradas para la población en situación de pobreza del ámbito rural	IND.01.AEI. 06.03	Número de familias en situación de pobreza en el ámbito rural que acceden a viviendas mejoradas	Número	2018	3,972	2021	30,207	16,457	54.48%	03.08-PROGRAMA NACIONAL DE VIVIENDA RURAL
30	UE 001 MINISTERIO DE VIVIENDA, CONSTRUCCION Y SANEAMIENTO- ADM. GENERAL	OEI.07	AEI. 07.01	Asistencia técnica integral en gestión del riesgo de desastres (GRD) y adaptación al cambio climático orientado a los agentes vinculados con los sectores de vivienda, construcción y saneamiento.	IND.01.AEI. 07.01	Porcentaje de Municipalidades Tipo A, B, C, D y E que han recibido asistencia técnica en GRD y adaptación al cambio climático	Porcentaje	2018	20.0%	2021	58%	27.11%	46.74%	02.01.04-OFICINA DE SEGURIDAD Y DEFENSA NACIONAL
					IND.02.AEI. 07.01	Porcentaje de Prestadores de Servicios de Saneamiento que han recibido capacitación y/o asistencia técnica en GRD y adaptación al cambio climático.	Porcentaje	2019	N.D	2021	5%	0.16%	3.20%	04.02-DIRECCION GENERAL DE POLITICAS Y REGULACION EN CONSTRUCCION Y SANEAMIENTO
					IND.03.AEI. 07.01	Porcentaje de personas certificadas en cursos de GRD en materias del sector y adaptación al cambio climático.	Porcentaje	2018	0%	2021	50%	46.02%	92.04%	02.01.04-OFICINA DE SEGURIDAD Y DEFENSA NACIONAL
					IND.04.AEI. 07.01	Porcentaje de instrumentos formulados o actualizados en GRD del MVCS	Porcentaje	2018	17%	2021	67%	66.67%	99.51%	02.01.04-OFICINA DE SEGURIDAD Y DEFENSA NACIONAL
31	UE 001 MINISTERIO DE VIVIENDA, CONSTRUCCION Y SANEAMIENTO- ADM. GENERAL	OEI.07	AEI. 07.02	Intervenciones integrales para reducir las condiciones de riesgo de la población de las zonas urbanas	IND.01.AEI. 07.02	Porcentaje de kilómetros intervenidos con medidas no estructurales en zonas críticas de cauces de ríos para la protección de la población en zonas urbanas	Porcentaje	2018	11%	2021	15%	17.27%	115.13%	03.07-PROGRAMA NUESTRAS CIUDADES
					IND.02.AEI. 07.02	Número de proyectos de infraestructura de drenaje pluvial para el desarrollo y funcionamiento del sistema de drenaje pluvial, en fase de ejecución	Número	2018	0	2021	4	3	75.00%	01.04.01-UNIDAD DE PLANEAMIENTO Y PRESUPUESTO
					IND.03.AEI. 07.02	Porcentaje de edificaciones con fines de vivienda, en zonas expuestas a peligro sísmico, con condiciones mínimas de seguridad física	Porcentaje	2018	36.7%	2021	57.8%	48.86%	84.53%	03.03-DIRECCION GENERAL DE PROGRAMAS Y PROYECTOS EN VIVIENDA Y URBANISMO
32	UE 001 MINISTERIO DE VIVIENDA, CONSTRUCCION Y SANEAMIENTO- ADM. GENERAL	OEI.07	AEI. 07.03	Capacidad instalada adecuada, para la preparación y respuesta frente a emergencias y desastres.	IND.01.AEI. 07.03	Porcentaje de capacidad operativa del Centro de Operaciones de Emergencia del Sector Vivienda, construcción y Saneamiento (COE-VIVIENDA) implementado	Porcentaje	2018	70%	2021	75%	79.78%	106.37%	02.01.04-OFICINA DE SEGURIDAD Y DEFENSA NACIONAL
					IND.02.AEI. 07.03	Porcentaje de stock mínimo de módulos temporales de vivienda, para la atención de emergencias y desastres, coberturado	Porcentaje	2018	173.8%	2021	81%	127.00%	156.79%	03.03-DIRECCION GENERAL DE PROGRAMAS Y PROYECTOS EN VIVIENDA Y URBANISMO
33	UE 004 PROGRAMA NACIONAL DE SANEAMIENTO URBANO	OEI.07	AEI. 07.04	Intervenciones de rehabilitación y reconstrucción en vivienda y saneamiento integrales en beneficio de la población afectada por desastres	IND.01.AEI. 07.04	Porcentaje de proyectos ejecutados para la rehabilitación y reconstrucción en saneamiento en el marco de planes de reconstrucción	Porcentaje	2018	2.3%	2021	100.0%	63.19%	63.19%	01.04.01-UNIDAD DE PLANEAMIENTO Y PRESUPUESTO
					IND.02.AEI. 07.04	Número de familias damnificadas que son beneficiadas con intervenciones en vivienda.	Número	2018	12,489	2021	6,466	1634	25.27%	03.03-DIRECCION GENERAL DE PROGRAMAS Y PROYECTOS EN VIVIENDA Y URBANISMO
34	UE 001 MINISTERIO DE VIVIENDA, CONSTRUCCION Y SANEAMIENTO- ADM. GENERAL	OEI.08	AEI. 08.01	Planes, programas e intervenciones del MVCS formulados, monitoreados y evaluados articuladamente	IND.01.AEI. 08.01	Porcentaje de documentos, en el marco del SINAPLAN, elaborados o aprobados oportunamente.	Porcentaje	2018	22.2%	2021	55.6%	100.00%	179.86%	02.08-OFICINA GENERAL DE PLANEAMIENTO Y PRESUPUESTO
					IND.02.AEI. 08.01	Porcentaje de recomendaciones, derivadas de las evaluaciones, implementadas de manera oportuna.	Porcentaje	2018	N.D.	2021	100%	81.90%	81.90%	02.07-OFICINA GENERAL DE MONITOREO Y EVALUACION DEL IMPACTO
					IND.03.AEI. 08.01	Porcentaje de intervenciones priorizadas monitoreadas con ejecución normal de acuerdo a su programación.	Porcentaje	2018	0%	2021	40%	100.00%	250.00%	02.07-OFICINA GENERAL DE MONITOREO Y EVALUACION DEL IMPACTO
35	UE 001 MINISTERIO DE VIVIENDA, CONSTRUCCION Y SANEAMIENTO- ADM. GENERAL	OEI.08	AEI. 08.02	Modelo de Integridad del MVCS implementado	IND.01.AEI. 08.02	Porcentaje de la Implementación del Modelo de Integridad	Porcentaje	2019	25%	2021	100%	96.43%	96.43%	02.01.05-OFICINA DE INTEGRIDAD Y LUCHA CONTRA LA CORRUPCION
36	UE 001 MINISTERIO DE VIVIENDA, CONSTRUCCION Y SANEAMIENTO- ADM. GENERAL	OEI.08	AEI. 08.03	Gestión por procesos, simplificación administrativa y organización institucional implementada efectivamente en el MVCS	IND.01.AEI. 08.03	Porcentaje de procesos de nivel 0 con documentación actualizada y aprobada	Porcentaje	2018	0%	2021	65%	0.00%	0.00%	02.08-OFICINA GENERAL DE PLANEAMIENTO Y PRESUPUESTO

FIRMA DIGITAL

Firmado digitalmente por:PORLES BAZALAR Tania Ulrika FAU 20504743307 hard
Motivo: Soy el autor del documento
Fecha: 2022/03/29 09:02:41-0500

N°	Unidad Ejecutora responsable	Código de Objetivo Estratégico Institucional	Código de la Acción Estratégica Institucional	Descripción de la Acción Estrategica Institucional	Código del indicador	Nombre del Indicador	Unidad de medida	Linea Base Año (*)	Linea Base Valor (*)	Año reportado	Valor esperado del indicador al final del período reportado	Valor obtenido del indicador al final del período reportado	% de avance del indicador en el período reportado (**)	Unidad Orgánica Responsable
	A	B	C	D	E	F	G	H	I	J	K	L	M	N
37	UE 001 MINISTERIO DE VIVIENDA, CONSTRUCCION Y SANEAMIENTO- ADM. GENERAL	OEI.08	AEI. 08.04	Sistema Administrativo de la Gestión de Recursos Humanos del MVCS, fortalecido	IND.01.AEI. 08.04	Porcentaje de servidores del MVCS que culminan satisfactoriamente cursos en el marco del PDP	Porcentaje	2019	23%	2021	70%	56.96%	81.37%	02.03-OFICINA GENERAL DE GESTION DE RECURSOS HUMANOS
					IND.02.AEI. 08.04	Porcentaje de subsistemas del Sistema Administrativo de Gestión de Recursos Humanos del MVCS, fortalecidos	Porcentaje	2019	N.D.	2021	90%	85.71%	95.23%	02.03-OFICINA GENERAL DE GESTION DE RECURSOS HUMANOS
38	UE 001 MINISTERIO DE VIVIENDA, CONSTRUCCION Y SANEAMIENTO- ADM. GENERAL	OEI.08	AEI. 08.05	Servicios de atención de calidad al ciudadano y a los representantes de los gobiernos subnacionales a través de los Centros de Atención al Ciudadano – CAC VIVIENDA	IND.01.AEI. 08.05	Porcentaje de satisfacción de los ciudadanos atendidos en los CAC - VIVIENDA	Porcentaje	2018	92.7%	2021	96.5%	N.D.		02.01.01-OFICINA DE ATENCION AL CIUDADANO
39	UE 001 MINISTERIO DE VIVIENDA, CONSTRUCCION Y SANEAMIENTO- ADM. GENERAL	OEI.08	AEI 08.06	Gestión administrativa fortalecida del MVCS	IND.01.AEI. 08.06	Porcentaje de ejecución presupuestal	Porcentaje	2018	79%	2021	87%	94.41%	108.52%	02.08-OFICINA GENERAL DE PLANEAMIENTO Y PRESUPUESTO
					IND.02.AEI. 08.06	Porcentaje de requerimientos atendidos oportunamente	Porcentaje	2018	92%	2021	97%	95.77%	98.73%	02.02-OFICINA GENERAL DE ADMINISTRACION
40	UE 001 MINISTERIO DE VIVIENDA, CONSTRUCCION Y SANEAMIENTO- ADM. GENERAL	OEI.08	AEI 08.07	Gobierno digital implementado en el MVCS	IND.01.AEI. 08.07	Porcentaje de proyectos de transformación digital priorizados e implementados	Porcentaje	2018	0	2021	35%	2.6%	7.52%	02.04-OFICINA GENERAL DE ESTADISTICA E INFORMATICA

Nota:

(*)Línea Base - Valor. Es el valor del indicador de acción estratégica previo a la entrada en vigor del Plan Estratégico Institucional de la Entidad.

(**) La información de la tabla 4 debe ser presentada tanto en el Informe de Rendición de Cuentas como en el Informe de Transferencia de Gestión.

Reglas:

Columnas de la A a la N, provienen de la información PEI.

Columnas de la H a la N, provienen directamente de CEPLAN, no requieren cálculos.

Leyenda:

B: La unidad ejecutora responsable corresponde a la unidad ejecutora responsable de cada indicador de acción estratégica institucional de objetivo estratégico institucional.

FIRMA DIGITAL

VIVIENDA

Firmado digitalmente por:PORLES BAZALAR Tania Ulrika FAU 20504743307 hard
Motivo: Soy el autor del documento
Fecha: 2022/03/29 09:02:41-0500

FORMATOS DE RECOPILACIÓN DE INFORMACIÓN DEL SISTEMA DE DEFENSA JURÍDICA DEL ESTADO EN EL MARCO DEL PROCESO DE RENDICIÓN DE CUENTAS Y TRANSFERENCIA DE GESTIÓN

FORMATO A: TOTAL DE PROCESOS Y OBLIGACIONES PECUNIARIAS A FAVOR Y CONTRA EL ESTADO (1)

Cantidad Total de Investigaciones (en el Ministerio Público) (2)	Cantidad total de Procesos (en el Poder Judicial) (3)	Cantidad de total de otros Procesos (4)	Cantidad Total de Procesos (SUMA DE A+B+C)	Estado demandante/denunciante/agraviado/actor civil (5)			Estado demandado/denunciado/tercero civil (6)		
				Monto Total establecido en la sentencia	Monto Cobrado	Monto Pendiente de cobro	Monto Total establecido en la sentencia	Monto Pagado	Monto Pendiente de pago
250	634	369	1253	4,199,751.23	170,496.00	4,029,255.23	2,137,362.06	4,000.00	2,133,362.06

(1) El presente formato esta orientado a recopilar la información en forma total y/o acumulada
(2) Total de investigaciones (en diligencias preliminares e investigación preparatoria). En caso del C. de PP de 1940, se debe consignar solo la data total referida a la investigación preliminar.
(3) Total de procesos en el PJ (precisar la carga total acumulada entre todas las materias que conozca la procuraduría y que se encuentren judicializadas).
(4) Total de procesos que no se encuentren o no se tramiten ante el Ministerio Público ni ante el Poder Judicial (procesos arbitrales, arbitrales laborales, administrativos, conciliaciones y similares)
(5) Pagos exigidos por el Estado
(6) Pagos reclamados al Estado

FIRMA DIGITAL
VIVIENDA
Firmado digitalmente por:PALOMINO GIURCOVICH Karina Elizabeth FAU 20504743307 hard
Motivo: En señal de conformidad
Fecha: 2022/03/18 12:13:07-0500

FIRMA DIGITAL
VIVIENDA
Firmado digitalmente por:PINEDO RAVELLO Marco Andre FAU 20504743307 soft
Motivo: En señal de conformidad
Fecha: 2022/03/17 18:41:49-0500

FORMATOS DE RECOPILACIÓN DE INFORMACIÓN DEL SISTEMA DE DEFENSA JURÍDICA DEL ESTADO EN EL MARCO DEL PROCESO DE RENDICIÓN DE CUENTAS Y TRANSFERENCIA DE GESTIÓN

FORMATO B: TOTAL DE CASOS EMBLEMÁTICOS Y CASOS CON MONTOS MAYORES A 100 UIT (1)

Órgano Jurisdiccional/Fiscal/ otros (2)	Distrito Judicial/Distrito Fiscal/Otros	Sujeto Procesal (3)	Naturaleza/ Especialidad (4)	Materia/Delitos (5)	Fecha del Auto Admisorio/ Fecha de Inicio de Diligencias Preliminares/otros similares	Estado Procesal (6)	Pretensión Económica S/. (7)	Monto establecido en la Sentencia S/.	Monto Pagado S/.	Monto por pagar S/.	Número personas investigadas/procesadas/demandadas en cada caso emblemático
ORGANO ARBITRAL	LIMA	DEMANDADO	ARBITRAJE	CONTRACTUAL	6/09/2021	TRÁMITE	S/ 538,044.00	S/ 0.00	S/ 0.00	S/ 0.00	1
ORGANO ARBITRAL	LIMA	DEMANDADO	ARBITRAJE	CONTRACTUAL	19/08/2021	TRÁMITE	S/ 7,043,586.00	S/ 0.00	S/ 0.00	S/ 0.00	1
ORGANO ARBITRAL	LIMA	DEMANDADO	ARBITRAJE	CONTRACTUAL	18/08/2021	TRÁMITE	S/ 4,174,484.00	S/ 0.00	S/ 0.00	S/ 0.00	1
ORGANO ARBITRAL	LIMA	DEMANDADO	ARBITRAJE	CONTRACTUAL	19/07/2021	TRÁMITE	S/ 850,521.00	S/ 0.00	S/ 0.00	S/ 0.00	1
ORGANO ARBITRAL	LIMA	DEMANDADO	ARBITRAJE	CONTRACTUAL	2/07/2021	TRÁMITE	S/ 577,951.00	S/ 0.00	S/ 0.00	S/ 0.00	1
ORGANO ARBITRAL	LIMA	DEMANDADO	ARBITRAJE	CONTRACTUAL	21/05/2021	TRÁMITE	S/ 642,406.00	S/ 0.00	S/ 0.00	S/ 0.00	1
ORGANO ARBITRAL	LIMA	DEMANDADO	ARBITRAJE	CONTRACTUAL	27/05/2021	TRÁMITE	S/ 548,339.00	S/ 0.00	S/ 0.00	S/ 0.00	1
ORGANO ARBITRAL	LIMA	DEMANDADO	ARBITRAJE	CONTRACTUAL	24/05/2021	TRÁMITE	S/ 2,347,782.00	S/ 0.00	S/ 0.00	S/ 0.00	1
ORGANO ARBITRAL	LIMA	DEMANDADO	ARBITRAJE	CONTRACTUAL	25/03/2021	TRÁMITE	S/ 1,526,764.00	S/ 0.00	S/ 0.00	S/ 0.00	1
ORGANO ARBITRAL	LIMA	DEMANDADO	ARBITRAJE	CONTRACTUAL	19/03/2021	TRÁMITE	S/ 2,152,882.00	S/ 0.00	S/ 0.00	S/ 0.00	1

MVCS
Por: PALOMINO GIURCOVICH Karina Elizabeth FAU 20504743307 hard
Motivo: Doy V° B°
Fecha: 2022/03/18 16:34:01-0500

FIRMA DIGITAL
VIVIENDA
Firmado digitalmente por:PINEDO RAVELLO Marco Andre FAU 20504743307 soft
Motivo: En señal de conformidad
Fecha: 2022/03/17 18:52:17-0500

FORMATOS DE RECOPILACIÓN DE INFORMACIÓN DEL SISTEMA DE DEFENSA JURÍDICA DEL ESTADO EN EL MARCO DEL PROCESO DE RENDICIÓN DE CUENTAS Y TRANSFERENCIA DE GESTIÓN

FORMATO B: TOTAL DE CASOS EMBLEMÁTICOS Y CASOS CON MONTOS MAYORES A 100 UIT (1)

Órgano Jurisdiccional/Fiscal/ otros (2)	Distrito Judicial/Distrito Fiscal/Otros	Sujeto Procesal (3)	Naturaleza/ Especialidad (4)	Materia/Delitos (5)	Fecha del Auto Admisorio/ Fecha de Inicio de Diligencias Preliminares/otros similares	Estado Procesal (6)	Pretensión Económica S/. (7)	Monto establecido en la Sentencia S/.	Monto Pagado S/.	Monto por pagar S/.	Número personas investigadas/procesadas/demandadas en cada caso emblemático
ORGANO ARBITRAL	LIMA	DEMANDADO	ARBITRAJE	CONTRACTUAL	24/02/2021	TRÁMITE	S/ 2,039,400.00	S/ 0.00	S/ 0.00	S/ 0.00	1
ORGANO ARBITRAL	LIMA	DEMANDADO	ARBITRAJE	CONTRACTUAL	26/01/2021	TRÁMITE	S/ 663,737.00	S/ 0.00	S/ 0.00	S/ 0.00	1
ORGANO ARBITRAL	LIMA	DEMANDADO	ARBITRAJE	CONTRACTUAL	26/01/2021	TRÁMITE	S/ 1,870,985.00	S/ 0.00	S/ 0.00	S/ 0.00	1
ORGANO ARBITRAL	LIMA	DEMANDADO	ARBITRAJE	CONTRACTUAL	1/12/2020	TRÁMITE	S/ 681,644.00	S/ 0.00	S/ 0.00	S/ 0.00	1
ORGANO ARBITRAL	LIMA	DEMANDADO	ARBITRAJE	CONTRACTUAL	2/12/2020	TRÁMITE	S/ 540,467.00	S/ 0.00	S/ 0.00	S/ 0.00	1
ORGANO ARBITRAL	LIMA	DEMANDADO	ARBITRAJE	CONTRACTUAL	2/12/2020	TRÁMITE	S/ 777,598.00	S/ 0.00	S/ 0.00	S/ 0.00	1
ORGANO ARBITRAL	LIMA	DEMANDADO	ARBITRAJE	CONTRACTUAL	3/12/2020	TRÁMITE	S/ 661,037.00	S/ 0.00	S/ 0.00	S/ 0.00	1
ORGANO ARBITRAL	LIMA	DEMANDADO	ARBITRAJE	CONTRACTUAL	2/12/2020	TRÁMITE	S/ 625,479.00	S/ 0.00	S/ 0.00	S/ 0.00	1
ORGANO ARBITRAL	LIMA	DEMANDADO	ARBITRAJE	CONTRACTUAL	28/10/2020	TRÁMITE	S/ 720,773.00	S/ 0.00	S/ 0.00	S/ 0.00	1
ORGANO ARBITRAL	LIMA	DEMANDADO	ARBITRAJE	CONTRACTUAL	25/08/2020	TRÁMITE	S/ 685,461.00	S/ 0.00	S/ 0.00	S/ 0.00	1

MVCS
Por: PALOMINO GIURCOVICH Karina Elizabeth FAU 20504743307 hard
Motivo: Doy V° B°
Fecha: 2022/03/18 16:34:01-0500

FIRMA DIGITAL
VIVIENDA
Firmado digitalmente por:PINEDO RAVELLO Marco Andre FAU 20504743307 soft
Motivo: En señal de conformidad
Fecha: 2022/03/17 18:52:17-0500

FORMATOS DE RECOPILACIÓN DE INFORMACIÓN DEL SISTEMA DE DEFENSA JURÍDICA DEL ESTADO EN EL MARCO DEL PROCESO DE RENDICIÓN DE CUENTAS Y TRANSFERENCIA DE GESTIÓN

FORMATO B: TOTAL DE CASOS EMBLEMÁTICOS Y CASOS CON MONTOS MAYORES A 100 UIT (1)

Órgano Jurisdiccional/Fiscal/ otros (2)	Distrito Judicial/Distrito Fiscal/Otros	Sujeto Procesal (3)	Naturaleza/ Especialidad (4)	Materia/Delitos (5)	Fecha del Auto Admisorio/ Fecha de Inicio de Diligencias Preliminares/otros similares	Estado Procesal (6)	Pretensión Económica S/. (7)	Monto establecido en la Sentencia S/.	Monto Pagado S/.	Monto por pagar S/.	Número personas investigadas/procesadas/demandadas en cada caso emblemático
ORGANO ARBITRAL	LIMA	DEMANDADO	ARBITRAJE	CONTRACTUAL	2/07/2020	TRÁMITE	S/ 1,380,314.00	S/ 0.00	S/ 0.00	S/ 0.00	1
ORGANO ARBITRAL	LIMA	DEMANDADO	ARBITRAJE	CONTRACTUAL	18/05/2020	TRÁMITE	S/ 640,813.00	S/ 0.00	S/ 0.00	S/ 0.00	1
ORGANO ARBITRAL	LIMA	DEMANDADO	ARBITRAJE	CONTRACTUAL	9/06/2020	TRÁMITE	S/ 510,822.00	S/ 0.00	S/ 0.00	S/ 0.00	1
ORGANO ARBITRAL	LIMA	DEMANDADO	ARBITRAJE	CONTRACTUAL	25/02/2020	TRÁMITE	S/ 812,742.00	S/ 0.00	S/ 0.00	S/ 0.00	1
ORGANO ARBITRAL	LIMA	DEMANDADO	ARBITRAJE	CONTRACTUAL	21/02/2020	TRÁMITE	S/ 3,633,827.00	S/ 0.00	S/ 0.00	S/ 0.00	1
ORGANO ARBITRAL	LIMA	DEMANDADO	ARBITRAJE	CONTRACTUAL	26/02/2020	TRÁMITE	S/ 814,528.00	S/ 0.00	S/ 0.00	S/ 0.00	1
ORGANO ARBITRAL	LIMA	DEMANDADO	ARBITRAJE	CONTRACTUAL	21/02/2020	TRÁMITE	S/ 668,075.00	S/ 0.00	S/ 0.00	S/ 0.00	1
ORGANO ARBITRAL	LIMA	DEMANDADO	ARBITRAJE	CONTRACTUAL	5/02/2020	TRÁMITE	S/ 6,875,217.00	S/ 0.00	S/ 0.00	S/ 0.00	1
ORGANO ARBITRAL	LIMA	DEMANDADO	ARBITRAJE	CONTRACTUAL	27/12/2019	TRÁMITE	S/ 986,445.00	S/ 0.00	S/ 0.00	S/ 0.00	1
ORGANO ARBITRAL	LIMA	DEMANDADO	ARBITRAJE	CONTRACTUAL	18/10/2019	TRÁMITE	S/ 1,906,310.00	S/ 0.00	S/ 0.00	S/ 0.00	1

MVCS
Por: PALOMINO GIURCOVICH Karina Elizabeth FAU 20504743307 hard
Motivo: Doy V° B°
Fecha: 2022/03/18 16:34:01-0500

FIRMA DIGITAL
VIVIENDA
Firmado digitalmente por:PINEDO RAVELLO Marco Andre FAU 20504743307 soft
Motivo: En señal de conformidad
Fecha: 2022/03/17 18:52:17-0500

FORMATOS DE RECOPILACIÓN DE INFORMACIÓN DEL SISTEMA DE DEFENSA JURÍDICA DEL ESTADO EN EL MARCO DEL PROCESO DE RENDICIÓN DE CUENTAS Y TRANSFERENCIA DE GESTIÓN

FORMATO B: TOTAL DE CASOS EMBLEMÁTICOS Y CASOS CON MONTOS MAYORES A 100 UIT (1)

Órgano Jurisdiccional/Fiscal/ otros (2)	Distrito Judicial/Distrito Fiscal/Otros	Sujeto Procesal (3)	Naturaleza/ Especialidad (4)	Materia/Delitos (5)	Fecha del Auto Admisorio/ Fecha de Inicio de Diligencias Preliminares/otros similares	Estado Procesal (6)	Pretensión Económica S/. (7)	Monto establecido en la Sentencia S/.	Monto Pagado S/.	Monto por pagar S/.	Número personas investigadas/procesadas/demandadas en cada caso emblemático
ORGANO ARBITRAL	LIMA	DEMANDADO	ARBITRAJE	CONTRACTUAL	21/10/2019	TRÁMITE	S/ 755,112.00	S/ 0.00	S/ 0.00	S/ 0.00	1
ORGANO ARBITRAL	LIMA	DEMANDANTE	ARBITRAJE	CONTRACTUAL	28/05/2019	TRÁMITE	S/ 7,878,594.00	S/ 0.00	S/ 0.00	S/ 0.00	1
ORGANO ARBITRAL	LIMA	DEMANDADO	ARBITRAJE	CONTRACTUAL	6/08/2019	TRÁMITE	S/ 5,049,954.00	S/ 0.00	S/ 0.00	S/ 0.00	1
ORGANO ARBITRAL	LIMA	DEMANDADO	ARBITRAJE	CONTRACTUAL	9/04/2019	TRÁMITE	S/ 545,780.00	S/ 0.00	S/ 0.00	S/ 0.00	1
ORGANO ARBITRAL	LIMA	DEMANDADO	ARBITRAJE	CONTRACTUAL	8/03/2019	TRÁMITE	S/ 1,063,359.00	S/ 0.00	S/ 0.00	S/ 0.00	1
ORGANO ARBITRAL	LIMA	DEMANDADO	ARBITRAJE	CONTRACTUAL	24/01/2019	TRÁMITE	S/ 1,000,000.00	S/ 0.00	S/ 0.00	S/ 0.00	1
ORGANO ARBITRAL	LIMA	DEMANDADO	ARBITRAJE	CONTRACTUAL	22/01/2019	TRÁMITE	S/ 3,353,047.00	S/ 0.00	S/ 0.00	S/ 0.00	1
ORGANO ARBITRAL	LIMA	DEMANDADO	ARBITRAJE	CONTRACTUAL	11/01/2019	TRÁMITE	S/ 2,122,741.00	S/ 0.00	S/ 0.00	S/ 0.00	1
ORGANO ARBITRAL	LIMA	DEMANDADO	ARBITRAJE	CONTRACTUAL	14/12/2018	TRÁMITE	S/ 7,789,687.00	S/ 0.00	S/ 0.00	S/ 0.00	1
ORGANO ARBITRAL	LIMA	DEMANDADO	ARBITRAJE	CONTRACTUAL	30/11/2018	TRÁMITE	S/ 550,000.00	S/ 0.00	S/ 0.00	S/ 0.00	1

MVCS
Por: PALOMINO GIURCOVICH Karina Elizabeth FAU 20504743307 hard
Motivo: Doy V° B°
Fecha: 2022/03/18 16:34:01-0500

FIRMA DIGITAL
VIVIENDA

Firmado digitalmente por:PINEDO RAVELLO Marco Andre FAU 20504743307 soft
Motivo: En señal de conformidad
Fecha: 2022/03/17 18:52:17-0500

FORMATOS DE RECOPILACIÓN DE INFORMACIÓN DEL SISTEMA DE DEFENSA JURÍDICA DEL ESTADO EN EL MARCO DEL PROCESO DE RENDICIÓN DE CUENTAS Y TRANSFERENCIA DE GESTIÓN

FORMATO B: TOTAL DE CASOS EMBLEMÁTICOS Y CASOS CON MONTOS MAYORES A 100 UIT (1)

Órgano Jurisdiccional/Fiscal/ otros (2)	Distrito Judicial/Distrito Fiscal/Otros	Sujeto Procesal (3)	Naturaleza/ Especialidad (4)	Materia/Delitos (5)	Fecha del Auto Admisorio/ Fecha de Inicio de Diligencias Preliminares/otros similares	Estado Procesal (6)	Pretensión Económica S/. (7)	Monto establecido en la Sentencia S/.	Monto Pagado S/.	Monto por pagar S/.	Número personas investigadas/procesadas/demandadas en cada caso emblemático
ORGANO ARBITRAL	LIMA	DEMANDADO	ARBITRAJE	CONTRACTUAL	26/10/2018	TRÁMITE	S/ 2,587,374.00	S/ 0.00	S/ 0.00	S/ 0.00	1
ORGANO ARBITRAL	LIMA	DEMANDADO	ARBITRAJE	CONTRACTUAL	12/10/2018	TRÁMITE	S/ 887,823.00	S/ 0.00	S/ 0.00	S/ 0.00	1
ORGANO ARBITRAL	LIMA	DEMANDADO	ARBITRAJE	CONTRACTUAL	9/10/2018	TRÁMITE	S/ 1,459,706.00	S/ 0.00	S/ 0.00	S/ 0.00	1
ORGANO ARBITRAL	LIMA	DEMANDADO	ARBITRAJE	CONTRACTUAL	5/10/2018	TRÁMITE	S/ 1,915,617.00	S/ 0.00	S/ 0.00	S/ 0.00	1
ORGANO ARBITRAL	LIMA	DEMANDADO	ARBITRAJE	CONTRACTUAL	14/08/2018	TRÁMITE	S/ 6,092,541.00	S/ 0.00	S/ 0.00	S/ 0.00	1
ORGANO ARBITRAL	LIMA	DEMANDADO	ARBITRAJE	CONTRACTUAL	17/07/2018	TRÁMITE	S/ 834,771.00	S/ 0.00	S/ 0.00	S/ 0.00	1
ORGANO ARBITRAL	LIMA	DEMANDADO	ARBITRAJE	CONTRACTUAL	17/07/2018	TRÁMITE	S/ 1,386,499.00	S/ 0.00	S/ 0.00	S/ 0.00	1
ORGANO ARBITRAL	LIMA	DEMANDADO	ARBITRAJE	CONTRACTUAL	9/05/2018	TRÁMITE	S/ 20,631,203.00	S/ 0.00	S/ 0.00	S/ 0.00	1
ORGANO ARBITRAL	LIMA	DEMANDADO	ARBITRAJE	CONTRACTUAL	26/03/2018	TRÁMITE	S/ 834,771.00	S/ 0.00	S/ 0.00	S/ 0.00	1
ORGANO ARBITRAL	LIMA	DEMANDADO	ARBITRAJE	CONTRACTUAL	4/05/2018	TRÁMITE	S/ 1,174,999.00	S/ 0.00	S/ 0.00	S/ 0.00	1

MVCS
Por: PALOMINO GIURCOVICH Karina Elizabeth FAU 20504743307 hard
Motivo: Doy V° B°
Fecha: 2022/03/18 16:34:01-0500

FIRMA DIGITAL
VIVIENDA

Firmado digitalmente por:PINEDO RAVELLO Marco Andre FAU 20504743307 soft
Motivo: En señal de conformidad
Fecha: 2022/03/17 18:52:17-0500

FORMATOS DE RECOPILACIÓN DE INFORMACIÓN DEL SISTEMA DE DEFENSA JURÍDICA DEL ESTADO EN EL MARCO DEL PROCESO DE RENDICIÓN DE CUENTAS Y TRANSFERENCIA DE GESTIÓN

FORMATO B: TOTAL DE CASOS EMBLEMÁTICOS Y CASOS CON MONTOS MAYORES A 100 UIT (1)

Órgano Jurisdiccional/Fiscal/ otros (2)	Distrito Judicial/Distrito Fiscal/Otros	Sujeto Procesal (3)	Naturaleza/ Especialidad (4)	Materia/Delitos (5)	Fecha del Auto Admisorio/ Fecha de Inicio de Diligencias Preliminares/otros similares	Estado Procesal (6)	Pretensión Económica S/. (7)	Monto establecido en la Sentencia S/.	Monto Pagado S/.	Monto por pagar S/.	Número personas investigadas/procesadas/demandadas en cada caso emblemático
ORGANO ARBITRAL	LIMA	DEMANDADO	ARBITRAJE	CONTRACTUAL	26/03/2018	TRÁMITE	S/ 2,500,000.00	S/ 0.00	S/ 0.00	S/ 0.00	1
ORGANO ARBITRAL	LIMA	DEMANDADO	ARBITRAJE	CONTRACTUAL	15/02/2018	TRÁMITE	S/ 1,503,238.00	S/ 0.00	S/ 0.00	S/ 0.00	1
ORGANO ARBITRAL	LIMA	DEMANDADO	ARBITRAJE	CONTRACTUAL	2/11/2017	TRÁMITE	S/ 1,174,999.00	S/ 0.00	S/ 0.00	S/ 0.00	1
ORGANO ARBITRAL	LIMA	DEMANDADO	ARBITRAJE	CONTRACTUAL	24/07/2017	TRÁMITE	S/ 851,806.00	S/ 0.00	S/ 0.00	S/ 0.00	1
ORGANO ARBITRAL	LIMA	DEMANDADO	ARBITRAJE	CONTRACTUAL	24/07/2017	TRÁMITE	S/ 1,198,979.00	S/ 0.00	S/ 0.00	S/ 0.00	1
ORGANO ARBITRAL	LIMA	DEMANDANTE	ARBITRAJE	CONTRACTUAL	4/07/2017	TRÁMITE	S/ 900,001.00	S/ 0.00	S/ 0.00	S/ 0.00	1
ORGANO ARBITRAL	LIMA	DEMANDADO	ARBITRAJE	CONTRACTUAL	15/05/2017	TRÁMITE	S/ 1,186,989.00	S/ 0.00	S/ 0.00	S/ 0.00	1
ORGANO ARBITRAL	LIMA	DEMANDADO	ARBITRAJE	CONTRACTUAL	8/05/2017	TRÁMITE	S/ 2,679,207.00	S/ 0.00	S/ 0.00	S/ 0.00	1
ORGANO ARBITRAL	LIMA	DEMANDADO	ARBITRAJE	CONTRACTUAL	4/01/2017	TRÁMITE	S/ 906,000.00	S/ 0.00	S/ 0.00	S/ 0.00	1
ORGANO ARBITRAL	LIMA	DEMANDADO	ARBITRAJE	CONTRACTUAL	27/12/2016	TRÁMITE	S/ 1,186,989.00	S/ 0.00	S/ 0.00	S/ 0.00	1

MVCS
Por: PALOMINO GIURCOVICH Karina Elizabeth FAU 20504743307 hard
Motivo: Doy V° B°
Fecha: 2022/03/18 16:34:01-0500

FIRMA DIGITAL
VIVIENDA

Firmado digitalmente por:PINEDO RAVELLO Marco Andre FAU 20504743307 soft
Motivo: En señal de conformidad
Fecha: 2022/03/17 18:52:17-0500

FORMATOS DE RECOPILACIÓN DE INFORMACIÓN DEL SISTEMA DE DEFENSA JURÍDICA DEL ESTADO EN EL MARCO DEL PROCESO DE RENDICIÓN DE CUENTAS Y TRANSFERENCIA DE GESTIÓN

FORMATO B: TOTAL DE CASOS EMBLEMÁTICOS Y CASOS CON MONTOS MAYORES A 100 UIT (1)

Órgano Jurisdiccional/Fiscal/ otros (2)	Distrito Judicial/Distrito Fiscal/Otros	Sujeto Procesal (3)	Naturaleza/ Especialidad (4)	Materia/Delitos (5)	Fecha del Auto Admisorio/ Fecha de Inicio de Diligencias Preliminares/otros similares	Estado Procesal (6)	Pretensión Económica S/. (7)	Monto establecido en la Sentencia S/.	Monto Pagado S/.	Monto por pagar S/.	Número personas investigadas/procesadas/demandadas en cada caso emblemático
ORGANO ARBITRAL	LIMA	DEMANDADO	ARBITRAJE	CONTRACTUAL	27/12/2016	TRÁMITE	S/ 5,347,303.00	S/ 0.00	S/ 0.00	S/ 0.00	1
ORGANO ARBITRAL	LIMA	DEMANDADO	ARBITRAJE	CONTRACTUAL	27/12/2016	TRÁMITE	S/ 2,258,856.00	S/ 0.00	S/ 0.00	S/ 0.00	1
ORGANO ARBITRAL	LIMA	DEMANDADO	ARBITRAJE	CONTRACTUAL	19/09/2016	TRÁMITE	S/ 5,191,578.00	S/ 0.00	S/ 0.00	S/ 0.00	1
ORGANO ARBITRAL	LIMA	DEMANDADO	ARBITRAJE	CONTRACTUAL	19/09/2016	TRÁMITE	S/ 1,558,055.00	S/ 0.00	S/ 0.00	S/ 0.00	1
ORGANO ARBITRAL	LIMA	DEMANDADO	ARBITRAJE	CONTRACTUAL	27/06/2016	TRÁMITE	S/ 2,853,553.00	S/ 0.00	S/ 0.00	S/ 0.00	1
ORGANO ARBITRAL	LIMA	DEMANDADO	ARBITRAJE	CONTRACTUAL	30/03/2016	TRÁMITE	S/ 2,362,060.00	S/ 0.00	S/ 0.00	S/ 0.00	1
ORGANO ARBITRAL	LIMA	DEMANDADO	ARBITRAJE	CONTRACTUAL	30/03/2016	TRÁMITE	S/ 3,324,768.00	S/ 0.00	S/ 0.00	S/ 0.00	1
ORGANO ARBITRAL	LIMA	DEMANDADO	ARBITRAJE	CONTRACTUAL	18/01/2016	TRÁMITE	S/ 1,575,843.00	S/ 0.00	S/ 0.00	S/ 0.00	1
ORGANO ARBITRAL	LIMA	DEMANDADO	ARBITRAJE	CONTRACTUAL	10/11/2015	TRÁMITE	S/ 1,625,867.00	S/ 0.00	S/ 0.00	S/ 0.00	1
ORGANO ARBITRAL	LIMA	DEMANDADO	ARBITRAJE	CONTRACTUAL	9/07/2014	TRÁMITE	S/ 640,011.00	S/ 0.00	S/ 0.00	S/ 0.00	1

MVCS
Por: PALOMINO GIURCOVICH Karina Elizabeth FAU 20504743307 hard
Motivo: Doy V° B°
Fecha: 2022/03/18 16:34:01-0500

FIRMA DIGITAL
VIVIENDA
Firmado digitalmente por:PINEDO RAVELLO Marco Andre FAU 20504743307 soft
Motivo: En señal de conformidad
Fecha: 2022/03/17 18:52:17-0500

FORMATOS DE RECOPILACIÓN DE INFORMACIÓN DEL SISTEMA DE DEFENSA JURÍDICA DEL ESTADO EN EL MARCO DEL PROCESO DE RENDICIÓN DE CUENTAS Y TRANSFERENCIA DE GESTIÓN

FORMATO B: TOTAL DE CASOS EMBLEMÁTICOS Y CASOS CON MONTOS MAYORES A 100 UIT (1)

Órgano Jurisdiccional/Fiscal/ otros (2)	Distrito Judicial/Distrito Fiscal/Otros	Sujeto Procesal (3)	Naturaleza/ Especialidad (4)	Materia/Delitos (5)	Fecha del Auto Admisorio/ Fecha de Inicio de Diligencias Preliminares/otros similares	Estado Procesal (6)	Pretensión Económica S/. (7)	Monto establecido en la Sentencia S/.	Monto Pagado S/.	Monto por pagar S/.	Número personas investigadas/procesadas/demandadas en cada caso emblemático
ORGANO JURISDICCIONAL	LIMA	DEMANDADO	CIVIL	REVISIÓN DEL VALOR DE TASACIÓNDEL BIEN INMUEBLE EXPROPIADO Y REINTEGRO DEL MISMO	14/07/2021	TRÁMITE	S/ 4,779,487.51	S/ 0.00	S/ 0.00	S/ 0.00	1
ORGANO JURISDICCIONAL	LIMA	DEMANDADO	CIVIL	INCUMPLIMIENTO DE CONTRATO	14/05/2021	TRÁMITE	S/ 2,388,749.00	S/ 0.00	S/ 0.00	S/ 0.00	1
ORGANO JURISDICCIONAL	LIMA	DEMANDADO	CIVIL	INDEMNIZACIÓN POR EXPROPIACIÓN	17/05/2021	TRÁMITE	S/ 4,000,000.00	S/ 0.00	S/ 0.00	S/ 0.00	1
ORGANO JURISDICCIONAL	LIMA	DEMANDADO	CIVIL	INDEMNIZACIÓN	20/04/2021	TRÁMITE	S/ 21,100,000.00	S/ 0.00	S/ 0.00	S/ 0.00	1
ORGANO JURISDICCIONAL	LIMA	DEMANDANTE	CIVIL	INDEMNIZACION POR DAÑOS Y PERJUICIOS	4/02/2021	TRÁMITE	S/ 644,400.00	S/ 0.00	S/ 0.00	S/ 0.00	1
ORGANO JURISDICCIONAL	LIMA	DEMANDANTE	LABORAL	INDEMNIZACIÓN POR RESPONSABILIDAD CONTRACTUAL	16/12/2020	TRÁMITE	S/ 3,039,760.00	S/ 0.00	S/ 0.00	S/ 0.00	1
ORGANO JURISDICCIONAL	LIMA	DEMANDANTE	CIVIL	OBLIGACION DE DAR SUMA DE DINERO	8/10/2020	TRÁMITE	S/ 6,647,309.00	S/ 0.00	S/ 0.00	S/ 0.00	1
ORGANO JURISDICCIONAL	LIMA	DEMANDADO	LABORAL	PAGO DE BENFICIOS SOCIALES	9/10/2020	TRÁMITE	S/ 822,916.00	S/ 0.00	S/ 0.00	S/ 0.00	1
ORGANO JURISDICCIONAL	LIMA	DEMANDANTE	CIVIL	OBLIGACION DE DAR SUMA DE DINERO	12/08/2020	TRÁMITE	S/ 2,231,330.61	S/ 0.00	S/ 0.00	S/ 0.00	1
ORGANO JURISDICCIONAL	LIMA	DEMANDADO	LABORAL	PAGO DE BENEFICIOS SOCIALES	30/09/2019	TRÁMITE	S/ 512,416.00	S/ 0.00	S/ 0.00	S/ 0.00	1

MVCS
Por: PALOMINO GIURCOVICH Karina Elizabeth FAU 20504743307 hard
Motivo: Doy V° B°
Fecha: 2022/03/18 16:34:01-0500

FIRMA DIGITAL
VIVIENDA

Firmado digitalmente por:PINEDO RAVELLO Marco Andre FAU 20504743307 soft
Motivo: En señal de conformidad
Fecha: 2022/03/17 18:52:17-0500

FORMATOS DE RECOPILACIÓN DE INFORMACIÓN DEL SISTEMA DE DEFENSA JURÍDICA DEL ESTADO EN EL MARCO DEL PROCESO DE RENDICIÓN DE CUENTAS Y TRANSFERENCIA DE GESTIÓN

FORMATO B: TOTAL DE CASOS EMBLEMÁTICOS Y CASOS CON MONTOS MAYORES A 100 UIT (1)

Órgano Jurisdiccional/Fiscal/ otros (2)	Distrito Judicial/Distrito Fiscal/Otros	Sujeto Procesal (3)	Naturaleza/ Especialidad (4)	Materia/Delitos (5)	Fecha del Auto Admisorio/ Fecha de Inicio de Diligencias Preliminares/otros similares	Estado Procesal (6)	Pretensión Económica S/. (7)	Monto establecido en la Sentencia S/.	Monto Pagado S/.	Monto por pagar S/.	Número personas investigadas/procesadas/demandadas en cada caso emblemático
ORGANO JURISDICCIONAL	LIMA	DEMANDADO	CIVIL	NULIDAD DE RESOLUCION	24/04/2017	TRÁMITE	S/ 1,000,000.00	S/ 0.00	S/ 0.00	S/ 0.00	1
ORGANO JURISDICCIONAL	LIMA	DEMANDADO	LABORAL	PAGO DE BENEFICIOS SOCIALES	13/05/2016	APELACIÓN	S/ 569,771.11	S/ 0.00	S/ 0.00	S/ 0.00	1
ORGANO JURISDICCIONAL	LIMA	DEMANDADO	CIVIL	INDEMNIZACION POR EXPROPIACION	22/07/2014	TRÁMITE	S/ 700,000.00	S/ 0.00	S/ 0.00	S/ 0.00	1
ORGANO JURISDICCIONAL	LIMA	DEMANDADO	CONTENCIOSO	INDEMNIZACIÓN POR DAÑOS Y PERJUICIOS	26/07/2013	TRÁMITE	S/ 474,816.00	S/ 0.00	S/ 0.00	S/ 0.00	1
ORGANO JURISDICCIONAL	LIMA	DEMANDANTE	CIVIL	INDEMNIZACION	8/07/2013	TRÁMITE	S/ 622,378.07	S/ 0.00	S/ 0.00	S/ 0.00	1
ORGANO JURISDICCIONAL	LIMA	DEMANDANTE	CIVIL	OBLIGACION DE DAR SUMA DE DINERO	16/05/2013	APELACIÓN	S/ 1,018,200.05	S/ 0.00	S/ 0.00	S/ 0.00	1
ORGANO JURISDICCIONAL	LIMA	DEMANDANTE	CIVIL	OBLIGACION DE DAR SUMA DE DINERO	18/06/2009	TRÁMITE	S/ 1,053,846.54	S/ 0.00	S/ 0.00	S/ 0.00	1
ORGANO JURISDICCIONAL	LIMA	DEMANDANTE	CIVIL	INDEMNIZACION	24/03/2009	TRÁMITE	S/ 6,076,577.76	S/ 0.00	S/ 0.00	S/ 0.00	1
ORGANO JURISDICCIONAL	LIMA	DEMANDANTE	CIVIL	INDEMNIZACION DE DAÑOS Y PERJUICIOS - POR INEJECUCION DE OBLIGACIONES	12/03/2009	APELACIÓN	S/ 3,249,141.28	S/ 0.00	S/ 0.00	S/ 0.00	1
ORGANO JURISDICCIONAL	LIMA	DEMANDADO	CIVIL	REIVINDICACION E INDEMNIZACIÓN DE DAÑOS Y PERJUICIOS	6/08/2007	TRÁMITE	S/ 8,000,000.00	S/ 0.00	S/ 0.00	S/ 0.00	1

MVCS
Por: PALOMINO GIURCOVICH Karina Elizabeth FAU 20504743307 hard
Motivo: Doy V° B°
Fecha: 2022/03/18 16:34:01-0500

FIRMA DIGITAL
VIVIENDA

Firmado digitalmente por:PINEDO RAVELLO Marco Andre FAU 20504743307 soft
Motivo: En señal de conformidad
Fecha: 2022/03/17 18:52:17-0500

FORMATOS DE RECOPILACIÓN DE INFORMACIÓN DEL SISTEMA DE DEFENSA JURÍDICA DEL ESTADO EN EL MARCO DEL PROCESO DE RENDICIÓN DE CUENTAS Y TRANSFERENCIA DE GESTIÓN

FORMATO B: TOTAL DE CASOS EMBLEMÁTICOS Y CASOS CON MONTOS MAYORES A 100 UIT (1)

Órgano Jurisdiccional/Fiscal/ otros (2)	Distrito Judicial/Distrito Fiscal/Otros	Sujeto Procesal (3)	Naturaleza/ Especialidad (4)	Materia/Delitos (5)	Fecha del Auto Admisorio/ Fecha de Inicio de Diligencias Preliminares/otros similares	Estado Procesal (6)	Pretensión Económica S/. (7)	Monto establecido en la Sentencia S/.	Monto Pagado S/.	Monto por pagar S/.	Número personas investigadas/procesadas/demandadas en cada caso emblemático
ORGANO JURISDICCIONAL	LIMA	DEMANDANTE	CIVIL	INDEMNIZACION POR DAÑOS Y PERJUICIOS	13/03/2007	APELACIÓN	S/ 717,238.85	S/ 0.00	S/ 0.00	S/ 0.00	1
ORGANO JURISDICCIONAL	LIMA	DEMANDANTE	CIVIL	INDEMNIZACION POR DAÑOS Y PERJUICIOS	7/12/2005	TRÁMITE	S/ 6,593,508.92	S/ 0.00	S/ 0.00	S/ 0.00	1
ORGANO JURISDICCIONAL	LIMA	DEMANDADO	CIVIL	OBLIGACIÓN DE DAR SUMA DE DINERO	14/04/2003	EJECUCION	S/ 1,989,706.29	S/ 1,989,706.29	S/ 0.00	S/ 1,989,706.29	2

(3) Situación de la entidad en el caso o proceso (denunciante, denunciado, demandado, demandante, agraviado, actor civil, tercero civil y otros)
(4) Precisar en cada caso emblemático su naturaleza o especialidad (penal, civil, laboral, contencioso administrativo y otros)
(5) Precisar en cada caso emblemático la materia o delitos (beneficios sociales, responsabilidad contractual, peculado, colusión, banda criminal, tráfico ilícito de drogas y otros)
(6) Precisar si el caso emblemático se encuentra en trámite, apelación o ejecución
(7) Precisar la pretensión económica total del caso emblemático (presentada por el Estado o por la parte contraria). Consignar información solo cuando la pretensión sea económica.

MVCS
Por: PALOMINO GIURCOVICH Karina Elizabeth FAU 20504743307 hard
Motivo: Doy V° B°
Fecha: 2022/03/18 16:34:01-0500

FIRMA DIGITAL
VIVIENDA
Firmado digitalmente por:PINEDO RAVELLO Marco Andre FAU 20504743307 soft
Motivo: En señal de conformidad
Fecha: 2022/03/17 18:52:17-0500

SISTEMA NACIONAL DE PRESUPUESTO PÚBLICO

Anexo 2.1

A Nivel de Unidad Ejecutora por Toda Fuente de Financiamiento

1 Sector : 37 Vivienda, Construcciòn y Saneamiento
2 Pliego : 037 Ministerio de Vivienda, Construcciòn y Saneamiento
3 Unidad Ejecutora : 001 Ministerio de Vivienda, Construcciòn y Saneamiento - Administraciòn General
4 Fecha Corte : 31/12/2021

FUENTE DE FINANCIAMIENTO **: TODA FUENTE DE FINANCIAMIENTO**

GENERICA DEL GASTO	PIA (1)	PIM (2)	Compromiso (3)	Devengado (4)	Girado (5)	Avance % Compromiso (6)=(3)/(2)	Avance % Devengado (7)=(4)/(2)	Avance % Girado (8)=(5)/(2)
TOTAL	**1,888,084,540.00**	**2,449,480,668.00**	**912,926,052.06**	**931,560,277.13**	**931,307,932.29**	**37.3%**	**38.0%**	**38.0%**
5. Gastos Corrientes	**398,269,845.00**	**505,126,791.00**	**63,387,783.78**	**80,510,958.30**	**80,221,508.87**	**12.5%**	**15.9%**	**15.9%**
0. Reserva de Contingencia								
1. Personal y Obligaciones Sociales	9,223,867.00	7,518,746.00	2,845,863.48	2,937,504.58	2,999,499.00	37.9%	39.1%	39.9%
2. Pensiones y Otras Prestaciones Sociales	2,189,884.00	17,133,136.00	607,380.59	998,793.24	1,001,289.19	3.5%	5.8%	5.8%
3. Bienes y Servicios	157,453,427.00	177,043,582.00	49,734,262.52	71,076,244.92	72,723,900.74	28.1%	40.1%	41.1%
4. Donaciones y Transferencias	1,881.00	370,419.00	368,538.00	368,538.00	368,538.00	99.5%	99.5%	99.5%
5. Otros Gastos	229,400,786.00	303,060,908.00	9,831,739.19	5,129,877.56	3,128,281.94	3.2%	1.7%	1.0%
6. Gastos de Capital	**1,489,814,695.00**	**1,944,353,877.00**	**849,538,268.28**	**851,049,318.83**	**851,086,423.42**	**43.7%**	**43.8%**	**43.8%**
0. Reserva de Contingencia								
4. Donaciones y Transferencias	843,420,800.00	1,892,333,473.00	844,803,176.00	844,803,176.00	844,803,176.00	44.6%	44.6%	44.6%
5. Otros Gastos								
6. Adquisición de Activos No Financieros	646,393,895.00	52,020,404.00	4,735,092.28	6,246,142.83	6,283,247.42	9.1%	12.0%	12.1%
7. Adquisición de Activos Financieros								
7. Servicio de Deuda								
8. Servicio de la Deuda Publica								

MVCS
Por: MENA CAMPOS Antonio FAU 20504743307 hard
Motivo: Doy V° B°
Fecha: 2022/03/14 15:01:26-0500

FIRMA DIGITAL
VIVIENDA
Firmado digitalmente por:MEJIA ZULOETA Celia Matilde FAU 20504743307 hard
Motivo: Soy el autor del documento
Fecha: 2022/03/10 15:55:42-0500

MVCS
Por: CARRILLO TORRES Luis Alberto FAU 20504743307 soft
Motivo: Doy V° B°
Fecha: 2022/03/10 15:31:42-0500

SISTEMA NACIONAL DE PRESUPUESTO PÚBLICO

Anexo 2.2

A Nivel de Unidad Ejecutora por Cada Fuente de Financiamiento

1 Sector : 37 Vivienda, Construcciòn y Saneamiento
2 Pliego : 037 Ministerio de Vivienda, Construcciòn y Saneamiento
3 Unidad Ejecutora : 001 Ministerio de Vivienda, Construcciòn y Saneamiento - Administraciòn General
4 Fecha Corte : 31/12/2021

FUENTE DE FINANCIAMIENTO : RECURSOS ORDINARIOS

GENERICA DEL GASTO	PIA (1)	PIM (2)	Compromiso (3)	Devengado (4)	Girado (5)	Avance % Compromiso (6)=(3)/(2)	Avance % Devengado (7)=(4)/(2)	Avance % Girado (8)=(5)/(2)
TOTAL	**1,241,842,091.00**	**2,113,489,888.00**	**845,219,162.21**	**859,595,352.83**	**859,243,085.98**	**40.0%**	**40.7%**	**40.7%**
5. Gastos Corrientes	**388,438,131.00**	**482,471,023.00**	**59,965,971.59**	**74,078,939.71**	**73,711,672.86**	**12.4%**	**15.4%**	**15.3%**
0. Reserva de Contingencia								
1. Personal y Obligaciones Sociales	9,199,867.00	7,494,746.00	2,845,863.48	2,937,504.58	2,999,499.00	38.0%	39.2%	40.0%
2. Pensiones y Otras Prestaciones Sociales	2,189,884.00	17,133,136.00	607,380.59	998,793.24	1,001,289.19	3.5%	5.8%	5.8%
3. Bienes y Servicios	147,743,380.00	154,694,247.00	46,312,450.33	64,644,226.33	66,214,064.73	29.9%	41.8%	42.8%
4. Donaciones y Transferencias	0.00	368,538.00	368,538.00	368,538.00	368,538.00	100.0%	100.0%	100.0%
5. Otros Gastos	229,305,000.00	302,780,356.00	9,831,739.19	5,129,877.56	3,128,281.94	3.2%	1.7%	1.0%
6. Gastos de Capital	**853,403,960.00**	**1,631,018,865.00**	**785,253,190.62**	**785,516,413.12**	**785,531,413.12**	**48.1%**	**48.2%**	**48.2%**
0. Reserva de Contingencia								
4. Donaciones y Transferencias	843,420,800.00	1,627,561,092.00	784,140,290.00	784,140,290.00	784,140,290.00	48.2%	48.2%	48.2%
5. Otros Gastos								
6. Adquisición de Activos No Financieros	9,983,160.00	3,457,773.00	1,112,900.62	1,376,123.12	1,391,123.12	32.2%	39.8%	40.2%
7. Adquisición de Activos Financieros								
7. Servicio de Deuda								
8. Servicio de la Deuda Publica								

MVCS
Por: MENA CAMPOS Antonio FAU 20504743307 hard
Motivo: Doy V° B°
Fecha: 2022/03/14 17:02:15-0500

FIRMA DIGITAL
VIVIENDA
Firmado digitalmente por:MEJIA ZULOETA Celia Matilde FAU 20504743307 hard
Motivo: Soy el autor del documento
Fecha: 2022/03/10 15:58:52-0500

MVCS
Por: CARRILLO TORRES Luis Alberto FAU 20504743307 soft
Motivo: Doy V° B°
Fecha: 2022/03/10 15:33:38-0500

SISTEMA NACIONAL DE PRESUPUESTO PÚBLICO

Anexo 2.2

A Nivel de Unidad Ejecutora por Cada Fuente de Financiamiento

1 Sector : 37 Vivienda, Construcciòn y Saneamiento
2 Pliego : 037 Ministerio de Vivienda, Construcciòn y Saneamiento
3 Unidad Ejecutora : 001 Ministerio de Vivienda, Construcciòn y Saneamiento - Administraciòn General
4 Fecha Corte : 31/12/2021

FUENTE DE FINANCIAMIENTO : RECURSOS DIRECTAMENTE RECAUDADOS

GENERICA DEL GASTO	PIA (1)	PIM (2)	Compromiso (3)	Devengado (4)	Girado (5)	Avance % Compromiso (6)=(3)/(2)	Avance % Devengado (7)=(4)/(2)	Avance % Girado (8)=(5)/(2)
TOTAL	**8,800,795.00**	**15,715,131.00**	**2,669,701.51**	**5,647,336.91**	**5,648,801.05**	**17.0%**	**35.9%**	**35.9%**
5. Gastos Corrientes	**4,978,152.00**	**11,892,488.00**	**1,737,287.94**	**4,714,923.34**	**4,716,387.48**	**14.6%**	**39.6%**	**39.7%**
0. Reserva de Contingencia								
1. Personal y Obligaciones Sociales	24,000.00	24,000.00	0.00	0.00	0.00	0.0%	0.0%	0.0%
2. Pensiones y Otras Prestaciones Sociales								
3. Bienes y Servicios	4,856,485.00	11,622,055.00	1,737,287.94	4,714,923.34	4,716,387.48	14.9%	40.6%	40.6%
4. Donaciones y Transferencias	1,881.00	1,881.00	0.00	0.00	0.00	0.0%	0.0%	0.0%
5. Otros Gastos	95,786.00	244,552.00	0.00	0.00	0.00	0.0%	0.0%	0.0%
6. Gastos de Capital	**3,822,643.00**	**3,822,643.00**	**932,413.57**	**932,413.57**	**932,413.57**	**24.4%**	**24.4%**	**24.4%**
0. Reserva de Contingencia								
4. Donaciones y Transferencias								
5. Otros Gastos								
6. Adquisición de Activos No Financieros	3,822,643.00	3,822,643.00	932,413.57	932,413.57	932,413.57	24.4%	24.4%	24.4%
7. Adquisición de Activos Financieros								
7. Servicio de Deuda								
8. Servicio de la Deuda Publica								

MVCS
Por: MENA CAMPOS Antonio FAU 20504743307 hard
Motivo: Doy V° B°
Fecha: 2022/03/14 17:02:15-0500

FIRMA DIGITAL
VIVIENDA
Firmado digitalmente por:MEJIA ZULOETA Celia Matilde FAU 20504743307 hard
Motivo: Soy el autor del documento
Fecha: 2022/03/10 15:58:52-0500

MVCS
Por: CARRILLO TORRES Luis Alberto FAU 20504743307 soft
Motivo: Doy V° B°
Fecha: 2022/03/10 15:33:38-0500

SISTEMA NACIONAL DE PRESUPUESTO PÚBLICO

Anexo 2.2

A Nivel de Unidad Ejecutora por Cada Fuente de Financiamiento

1 Sector : 37 Vivienda, Construcciòn y Saneamiento
2 Pliego : 037 Ministerio de Vivienda, Construcciòn y Saneamiento
3 Unidad Ejecutora : 001 Ministerio de Vivienda, Construcciòn y Saneamiento - Administraciòn General
4 Fecha Corte : 31/12/2021

FUENTE DE FINANCIAMIENTO : RECURSOS POR OPERACIONES OFICIALES DE CREDITO

GENERICA DEL GASTO	PIA (1)	PIM (2)	Compromiso (3)	Devengado (4)	Girado (5)	Avance % Compromiso (6)=(3)/(2)	Avance % Devengado (7)=(4)/(2)	Avance % Girado (8)=(5)/(2)
TOTAL	**632,588,092.00**	**308,992,369.00**	**63,352,664.09**	**64,600,492.14**	**64,622,596.73**	**20.5%**	**20.9%**	**20.9%**
5. Gastos Corrientes	**0.00**	**0.00**	**0.00**	**0.00**	**0.00**	**0.0%**	**0.0%**	**0.0%**
0. Reserva de Contingencia								
1. Personal y Obligaciones Sociales								
2. Pensiones y Otras Prestaciones Sociales								
3. Bienes y Servicios								
4. Donaciones y Transferencias								
5. Otros Gastos								
6. Gastos de Capital	**632,588,092.00**	**308,992,369.00**	**63,352,664.09**	**64,600,492.14**	**64,622,596.73**	**20.5%**	**20.9%**	**20.9%**
0. Reserva de Contingencia								
4. Donaciones y Transferencias	0.00	264,772,381.00	60,662,886.00	60,662,886.00	60,662,886.00	22.9%	22.9%	22.9%
5. Otros Gastos								
6. Adquisición de Activos No Financieros	632,588,092.00	44,219,988.00	2,689,778.09	3,937,606.14	3,959,710.73	6.1%	8.9%	9.0%
7. Adquisición de Activos Financieros								
7. Servicio de Deuda								
8. Servicio de la Deuda Publica								

MVCS
Por: MENA CAMPOS Antonio FAU 20504743307 hard
Motivo: Doy V° B°
Fecha: 2022/03/14 17:02:15-0500

FIRMA DIGITAL
VIVIENDA
Firmado digitalmente por:MEJIA ZULOETA Celia Matilde FAU 20504743307 hard
Motivo: Soy el autor del documento
Fecha: 2022/03/10 15:58:52-0500

MVCS
Por: CARRILLO TORRES Luis Alberto FAU 20504743307 soft
Motivo: Doy V° B°
Fecha: 2022/03/10 15:33:38-0500

SISTEMA NACIONAL DE PRESUPUESTO PÚBLICO

Anexo 2.2

A Nivel de Unidad Ejecutora por Cada Fuente de Financiamiento

1 Sector : 37 Vivienda, Construcciòn y Saneamiento
2 Pliego : 037 Ministerio de Vivienda, Construcciòn y Saneamiento
3 Unidad Ejecutora : 001 Ministerio de Vivienda, Construcciòn y Saneamiento - Administraciòn General
4 Fecha Corte : 31/12/2021

FUENTE DE FINANCIAMIENTO : DONACIONES Y TRANSFERENCIAS

GENERICA DEL GASTO	PIA (1)	PIM (2)	Compromiso (3)	Devengado (4)	Girado (5)	Avance % Compromiso (6)=(3)/(2)	Avance % Devengado (7)=(4)/(2)	Avance % Girado (8)=(5)/(2)
TOTAL	**4,853,562.00**	**11,283,280.00**	**1,684,524.25**	**1,717,095.25**	**1,793,448.53**	**14.9%**	**15.2%**	**15.9%**
5. Gastos Corrientes	**4,853,562.00**	**10,763,280.00**	**1,684,524.25**	**1,717,095.25**	**1,793,448.53**	**15.7%**	**16.0%**	**16.7%**
0. Reserva de Contingencia								
1. Personal y Obligaciones Sociales			-	-	-			
2. Pensiones y Otras Prestaciones Sociales								
3. Bienes y Servicios	4,853,562.00	10,727,280.00	1,684,524.25	1,717,095.25	1,793,448.53	15.7%	16.0%	16.7%
4. Donaciones y Transferencias								
5. Otros Gastos	0.00	36,000.00	0.00	0.00	0.00	0.0%	0.0%	0.0%
6. Gastos de Capital	**0.00**	**520,000.00**	**0.00**	**0.00**	**0.00**	**0.0%**	**0.0%**	**0.0%**
0. Reserva de Contingencia								
4. Donaciones y Transferencias								
5. Otros Gastos								
6. Adquisición de Activos No Financieros	0.00	520,000.00	0.00	0.00	0.00	0.0%	0.0%	0.0%
7. Adquisición de Activos Financieros								
7. Servicio de Deuda								
8. Servicio de la Deuda Publica								

MVCS
Por: MENA CAMPOS Antonio FAU 20504743307 hard
Motivo: Doy V° B°
Fecha: 2022/03/14 17:02:15-0500

FIRMA DIGITAL
VIVIENDA
Firmado digitalmente por:MEJIA ZULOETA Celia Matilde FAU 20504743307 hard
Motivo: Soy el autor del documento
Fecha: 2022/03/10 15:58:52-0500

MVCS
Por: CARRILLO TORRES Luis Alberto FAU 20504743307 soft
Motivo: Doy V° B°
Fecha: 2022/03/10 15:33:38-0500

MVCS
Por: MENA CAMPOS Antonio FAU 20504743307 hard
Motivo: Doy V° B°
Fecha: 2022/03/14 17:03:44-0500

SISTEMA NACIONAL DE PRESUPUESTO PÚBLICO

Anexo 2.3

A Nivel de Unidad Ejecutora por Actividades y Proyectos

1 Sector : 37 Vivienda, Construcciòn y Saneamiento
2 Pliego : 037 Ministerio de Vivienda, Construcciòn y Saneamiento
3 Unidad Ejecutora : 001 Ministerio de Vivienda, Construcciòn y Saneamiento - Administraciòn General
4 Fecha Corte : 31/12/2021

Categorías Presupuestarias Productos Proyectos /Actividades	PIA (1)	PIM (2)	Compromiso (3)	Devengado (4)	Girado (5)	Avance % Compromiso (6)=(3)/(2)	Avance % Devengado (7)=(4)/(2)	Avance % Girado (8)=(5)/(2)
TOTAL	**1,888,084,540.00**	**2,449,480,668.00**	**912,926,052.06**	**931,560,277.13**	**931,307,932.29**	**37.3%**	**38.0%**	**38.0%**
0068.REDUCCION DE VULNERABILIDAD Y ATENCION DE EMERGENCIAS POR DESASTRES								
3000001.ACCIONES COMUNES								
5005609.ASISTENCIA TECNICA Y ACOMPAÑAMIENTO EN GESTION DEL RIESGO DE DESASTRES	304,784.00	314,320.00	105,876.17	105,876.17	110,608.53	33.7%	33.7%	35.2%
5006144.ATENCIÓN DE ACTIVIDADES DE EMERGENCIA	0.00	7,052,688.00	2,498,079.23	2,969,137.29	3,017,994.19	35.4%	42.1%	42.8%
3000734.CAPACIDAD INSTALADA PARA LA PREPARACION Y RESPUESTA FRENTE A EMERGENCIAS								
5005610.ADMINISTRACION Y ALMACENAMIENTO DE INFRAESTRUCTURA MOVIL PARA LA ASISTEN	374,740.00	16,070,460.00	364,271.80	474,471.80	473,862.50	2.3%	3.0%	2.9%
5005612.DESARROLLO DE LOS CENTROS Y ESPACIOS DE MONITOREO DE EMERGENCIAS Y DESA	0.00	298,938.00	203,673.01	203,673.01	204,513.53	68.1%	68.1%	68.4%
3000735.DESARROLLO DE MEDIDAS DE INTERVENCION PARA LA PROTECCION FISICA FRENTE A PE								
5005564.MANTENIMIENTO DE CAUCES, DRENAJES Y ESTRUCTURAS DE SEGURIDAD FISICA FREN	11,942,024.00	15,407,497.00	3,391,034.76	6,130,157.63	6,313,306.80	22.0%	39.8%	41.0%
3000736.EDIFICACIONES SEGURAS ANTE EL RIESGO DE DESASTRES								
5005568.INSPECCION DE EDIFICACIONES PARA LA SEGURIDAD Y EL CONTROL URBANO	117,184.00	167,209.00	59,150.66	59,150.66	59,150.66	35.4%	35.4%	35.4%
5006128.ACONDICIONAMIENTO DE VIVIENDAS ANTE EL RIESGO DE DESASTRES	236,794,987.00	316,243,044.00	11,920,888.61	12,412,011.55	10,437,490.92	3.8%	3.9%	3.3%
3000737.ESTUDIOS PARA LA ESTIMACION DEL RIESGO DE DESASTRES								
5005571.DESARROLLO DE ESTUDIOS PARA ESTABLECER EL RIESGO A NIVEL TERRITORIAL	97,434.00	260,434.00	3,411.00	3,411.00	3,411.00	1.3%	1.3%	1.3%
3000738.PERSONAS CON FORMACION Y CONOCIMIENTO EN GESTION DEL RIESGO DE DESASTRES								
5005580.FORMACION Y CAPACITACION EN MATERIA DE GESTION DE RIESGO DE DESASTRES Y A	0.00	21,000.00	21,000.00	21,000.00	21,000.00	100.0%	100.0%	100.0%
0082.PROGRAMA NACIONAL DE SANEAMIENTO URBANO								
2001621.ESTUDIOS DE PRE-INVERSION	429,900,000.00	0.00	0.00	0.00	0.00	0.0%	0.0%	0.0%
2165828.MEJORAMIENTO, AMPLIACION DEL SERVICIO DE AGUA POTABLE E INSTALACION DE DESA	4,595,078.00	0.00	0.00	0.00	0.00	0.0%	0.0%	0.0%
2234766.MEJORAMIENTO DEL SISTEMA DE ALCANTARILLADO Y TRATAMIENTO DE AGUAS SERVIDAS	700,000.00	500,000.00	0.00	0.00	0.00	0.0%	0.0%	0.0%
2256322.INSTALACION DE LOS SERVICIOS DE AGUA POTABLE Y ALCANTARILLADO SANITARIO EN L	0.00	6,904,860.00	64,153.14	211,037.14	211,037.14	0.9%	3.1%	3.1%
2300564.CREACION DE LOS SERVICIOS DE AGUA POTABLE Y SANEAMIENTO DE LA NUEVA CIUDAD	9,865,609.00	0.00	0.00	0.00	0.00	0.0%	0.0%	0.0%
2307577.CREACION DEL SERVICIO DE DRENAJE PLUVIAL URBANO DE LA NUEVA CIUDAD DE BELEN	1,797,133.00	0.00	0.00	0.00	0.00	0.0%	0.0%	0.0%
2326561.MEJORAMIENTO DE LAS REDES DE AGUA POTABLE Y ALCANTARILLADO EN LAS PRINCIPAL	2,977,787.00	0.00	0.00	0.00	0.00	0.0%	0.0%	0.0%
2337107.AMPLIACION, MEJORAMIENTO DE LOS SERVICIOS DE RECOLECCION Y TRATAMIENTO DE A	1,061,430.00	1,061,430.00	283,045.84	376,804.84	376,804.84	26.7%	35.5%	35.5%
2436439.CREACION DE LOS SERVICIOS BASICOS DE AGUA POTABLE Y ALCANTARILLADO DEL PROI	5,645,971.00	0.00	0.00	0.00	0.00	0.0%	0.0%	0.0%
2453418.CREACION DEL SISTEMA DE DRENAJE PLUVIAL DE LAS CALLES RAMON CASTILLA, GONZA	4,094,701.00	0.00	0.00	0.00	0.00	0.0%	0.0%	0.0%
2466835.MEJORAMIENTO Y AMPLIACION DE LOS SERVICIOS DE RECOLECCION, TRATAMIENTO Y DIS	0.00	308,000.00	0.00	0.00	0.00	0.0%	0.0%	0.0%
3000001.ACCIONES COMUNES								
5001777.TRANSFERENCIA DE RECURSOS PARA AGUA Y SANEAMIENTO URBANO	0.00	270,355,483.00	66,245,988.00	66,245,988.00	66,245,988.00	24.5%	24.5%	24.5%
0083.PROGRAMA NACIONAL DE SANEAMIENTO RURAL								
2189266.INSTALACION DE LOS SERVICIOS DE AGUA POTABLE Y SANEAMIENTO EN LA LOCALIDAD D	820,461.00	0.00	0.00	0.00	0.00	0.0%	0.0%	0.0%
2225290.MEJORAMIENTO DEL SISTEMA DE AGUA POTABLE E INSTALACION DEL SISTEMA DE ALCAN	802,888.00	0.00	0.00	0.00	0.00	0.0%	0.0%	0.0%
2238020.MEJORAMIENTO DEL SISTEMA INTEGRAL DEL SERVICIO DE AGUA POTABLE Y DESAGUE DI	3,293,293.00	0.00	0.00	0.00	0.00	0.0%	0.0%	0.0%
2247356.MEJORAMIENTO DEL SISTEMA DE SANEAMIENTO BASICO INTEGRAL EN LOS SECTORES C	4,109,261.00	0.00	0.00	0.00	0.00	0.0%	0.0%	0.0%
2265852.MEJORAMIENTO Y AMPLIACION DEL SISTEMA DE AGUA POTABLE E INSTALACION DE SERV	3,001,011.00	0.00	0.00	0.00	0.00	0.0%	0.0%	0.0%
2285876.INSTALACION DEL SISTEMA DE AGUA POTABLE Y SANEAMIENTO RURAL PARA LOS SECTO	571,486.00	0.00	0.00	0.00	0.00	0.0%	0.0%	0.0%

MVCS
Por: CARRILLO TORRES Luis Alberto FAU 20504743307 soft
Motivo: Doy V° B°
Fecha: 2022/03/10 15:35:44-0500

FIRMA DIGITAL
VIVIENDA
Firmado digitalmente por:MEJIA ZULOETA Celia Matilde
FAU 20504743307 hard
Motivo: Soy el autor del documento
Fecha: 2022/03/10 15:54:29-0500

MVCS
Por: MENA CAMPOS Antonio FAU 20504743307 hard
Motivo: Doy V° B°
Fecha: 2022/03/14 17:03:44-0500

SISTEMA NACIONAL DE PRESUPUESTO PÚBLICO

Anexo 2.3

A Nivel de Unidad Ejecutora por Actividades y Proyectos

1 Sector : 37 Vivienda, Construcciòn y Saneamiento
2 Pliego : 037 Ministerio de Vivienda, Construcciòn y Saneamiento
3 Unidad Ejecutora : 001 Ministerio de Vivienda, Construcciòn y Saneamiento - Administraciòn General
4 Fecha Corte : 31/12/2021

Categorías Presupuestarias Productos Proyectos /Actividades	PIA (1)	PIM (2)	Compromiso (3)	Devengado (4)	Girado (5)	Avance % Compromiso (6)=(3)/(2)	Avance % Devengado (7)=(4)/(2)	Avance % Girado (8)=(5)/(2)
2287860.AMPLIACION Y MEJORAMIENTO DEL SISTEMA DE AGUA POTABLE, Y ALCANTARILLADO EN	6,280,377.00	0.00	0.00	0.00	0.00	0.0%	0.0%	0.0%
2291078.MEJORAMIENTO Y AMPLIACION DE LOS SERVICIOS DE AGUA POTABLE E INSTALACIONES	3,019,279.00	0.00	0.00	0.00	0.00	0.0%	0.0%	0.0%
2291785.MEJORAMIENTO Y AMPLIACION DE LOS SERVICIOS DE AGUA POTABLE Y ALCANTARILLADO	565,119.00	0.00	0.00	0.00	0.00	0.0%	0.0%	0.0%
2303831.MEJORAMIENTO Y AMPLIACION DE LOS SERVICIOS DE AGUA POTABLE Y SANEAMIENTO DE	304,842.00	0.00	0.00	0.00	0.00	0.0%	0.0%	0.0%
2317052.MEJORAMIENTO Y AMPLIACION DEL SISTEMA DE AGUA POTABLE Y SANEAMIENTO BASICO	500,017.00	0.00	0.00	0.00	0.00	0.0%	0.0%	0.0%
2328563.AMPLIACION, MEJORAMIENTO DE LOS SERVICIOS DE AGUA POTABLE Y ALCANTARILLADO	2,158,693.00	0.00	0.00	0.00	0.00	0.0%	0.0%	0.0%
2330633.CREACION DE LOS SERVICIOS DE AGUA POTABLE Y SANEAMIENTO EN LAS LOCALIDADES	2,370,137.00	0.00	0.00	0.00	0.00	0.0%	0.0%	0.0%
2333505.MEJORAMIENTO, AMPLIACION EL SERVICIO DE AGUA POTABLE Y SANEAMIENTO BASICO E	219,959.00	0.00	0.00	0.00	0.00	0.0%	0.0%	0.0%
2365385.MEJORAMIENTO Y AMPLIACION SISTEMA DE SANEAMIENTO BASICO INTEGRAL DE LA COM	1,121,818.00	0.00	0.00	0.00	0.00	0.0%	0.0%	0.0%
2381628.CREACION DEL SERVICIO DE AGUA POTABLE Y SANEAMIENTO BASICO EN LAS LOCALIDAD	4,902,599.00	0.00	0.00	0.00	0.00	0.0%	0.0%	0.0%
2435654.MEJORAMIENTO Y AMPLIACION DEL SISTEMA DE AGUA POTABLE E INSTALACION DE ALCA	339,977.00	0.00	0.00	0.00	0.00	0.0%	0.0%	0.0%
2436122.MEJORAMIENTO Y AMPLIACION DE LOS SERVICIOS DE AGUA POTABLE Y UNIDADES BASIC	460,947.00	0.00	0.00	0.00	0.00	0.0%	0.0%	0.0%
2440340.MEJORAMIENTO Y AMPLIACION DE LOS SISTEMAS DE AGUA POTABLE Y ALCANTARILLADO	317,985.00	0.00	0.00	0.00	0.00	0.0%	0.0%	0.0%
2440419.CREACION DE SERVICIO DE AGUA POTABLE Y ALCANTARILLADO EN LA LOCALIDAD DE SA	480,954.00	0.00	0.00	0.00	0.00	0.0%	0.0%	0.0%
2447901.MEJORAMIENTO Y AMPLIACION DEL SERVICIO DE AGUA POTABLE Y ALCANTARILLADO EN	268,944.00	0.00	0.00	0.00	0.00	0.0%	0.0%	0.0%
2454786.MEJORAMIENTO Y AMPLIACION DE LOS SERVICIOS DE AGUA POTABLE Y ALCANTARILLADO	344,403.00	0.00	0.00	0.00	0.00	0.0%	0.0%	0.0%
2455617.MEJORAMIENTO Y AMPLIACION DE SANEAMIENTO BASICO DE LOS CASERIOS DE RANRA, F	549,117.00	0.00	0.00	0.00	0.00	0.0%	0.0%	0.0%
2456770.MEJORAMIENTO DEL SERVICIO DE AGUA POTABLE Y ALCANTARILLADO EN LA LOCALIDAD	420,587.00	0.00	0.00	0.00	0.00	0.0%	0.0%	0.0%
2458411.MEJORAMIENTO Y AMPLIACION DEL SISTEMA DE AGUA POTABLE E INSTALACION DEL SIST	449,129.00	0.00	0.00	0.00	0.00	0.0%	0.0%	0.0%
2467502.MEJORAMIENTO Y AMPLIACION DEL SERVICIO DE AGUA POTABLE Y SANEAMIENTO EN LAS	1,570,866.00	0.00	0.00	0.00	0.00	0.0%	0.0%	0.0%
2474733.MEJORAMIENTO Y AMPLIACION DEL SISTEMA DE AGUA POTABLE Y ELIMINACION DE EXCR	322,551.00	0.00	0.00	0.00	0.00	0.0%	0.0%	0.0%
2481001.CREACION DEL SERVICIO DE UNIDADES BASICAS DE SANEAMIENTO - UBS EN LOS CASERI	483,953.00	0.00	0.00	0.00	0.00	0.0%	0.0%	0.0%
2493777.MEJORAMIENTO DEL SISTEMA DE AGUA POTABLE Y CREACION DE DISPOSICION SANITARI	512,290.00	0.00	0.00	0.00	0.00	0.0%	0.0%	0.0%
2497651.MEJORAMIENTO Y AMPLIACION DEL SERVICIO DE AGUA POTABLE Y ELIMINACION DE EXCR	410,911.00	0.00	0.00	0.00	0.00	0.0%	0.0%	0.0%
2501494.MEJORAMIENTO Y AMPLIACION DEL SISTEMA DE AGUA POTABLE E INSTALACION DE UBS E	977,250.00	0.00	0.00	0.00	0.00	0.0%	0.0%	0.0%
2502468.MEJORAMIENTO Y AMPLIACION DE LOS SERVICIOS DE AGUA POTABLE Y DISPOSICION SAN	7,663,750.00	0.00	0.00	0.00	0.00	0.0%	0.0%	0.0%
3000001.ACCIONES COMUNES								
5001778.TRANSFERENCIA DE RECURSOS PARA AGUA Y SANEAMIENTO RURAL	0.00	0.00	0.00	0.00	0.00	0.0%	0.0%	0.0%
0109.NUESTRAS CIUDADES								
2001621.ESTUDIOS DE PRE-INVERSION	0.00	380,550.00	0.00	24,000.00	24,000.00	0.0%	6.3%	6.3%
2266697.INSTALACION DE LOS SERVICIOS DE VIALIDAD URBANA PARA LA NUEVA CIUDAD DE OLMO	0.00	7,154,018.00	91,187.77	111,866.51	113,987.77	1.3%	1.6%	1.6%
2277384.GESTION DEL PROGRAMA Y OTROS - HABILITACION URBANA PARA LA REUBICACION DE LA	0.00	655,752.00	162,265.65	468,017.15	488,000.48	24.7%	71.4%	74.4%
2288094.CREACION DEL MALECON NORTE Y SUR EN LA FRONTERA PERU - ECUADOR, DISTRITO DE	0.00	82,220.00	0.00	70,220.00	70,220.00	0.0%	85.4%	85.4%
2300167.CREACION DE LOS SERVICIOS DE VIALIDAD DE LA NUEVA CIUDAD DE BELEN - VARILLALIT	8,937,258.00	0.00	0.00	0.00	0.00	0.0%	0.0%	0.0%
2414594.CREACION DE LA PLAZA DE LA HERMANDAD EN LA FRONTERA PERU - ECUADOR, EN LA LO	0.00	32,600.00	0.00	32,600.00	32,600.00	0.0%	100.0%	100.0%
2482037.MEJORAMIENTO Y AMPLIACION DE LOS SERVICIOS DE TRANSITABILIDAD DE PISTAS Y VER	299,942.00	0.00	0.00	0.00	0.00	0.0%	0.0%	0.0%
3000001.ACCIONES COMUNES								
5000276.GESTION DEL PROGRAMA	2,145,419.00	3,159,781.00	527,216.70	670,317.79	672,972.93	16.7%	21.2%	21.3%

MVCS
Por: CARRILLO TORRES Luis Alberto FAU 20504743307 soft
Motivo: Doy V° B°
Fecha: 2022/03/10 15:35:44-0500

FIRMA DIGITAL
VIVIENDA
Firmado digitalmente por:MEJIA ZULOETA Celia Matilde
FAU 20504743307 hard
Motivo: Soy el autor del documento
Fecha: 2022/03/10 15:54:29-0500

MVCS
Por: MENA CAMPOS Antonio FAU 20504743307 hard
Motivo: Doy V° B°
Fecha: 2022/03/14 17:03:44-0500

SISTEMA NACIONAL DE PRESUPUESTO PÚBLICO

Anexo 2.3

A Nivel de Unidad Ejecutora por Actividades y Proyectos

1 Sector : 37 Vivienda, Construcciòn y Saneamiento
2 Pliego : 037 Ministerio de Vivienda, Construcciòn y Saneamiento
3 Unidad Ejecutora : 001 Ministerio de Vivienda, Construcciòn y Saneamiento - Administraciòn General
4 Fecha Corte : 31/12/2021

Categorías Presupuestarias Productos Proyectos /Actividades	PIA (1)	PIM (2)	Compromiso (3)	Devengado (4)	Girado (5)	Avance % Compromiso (6)=(3)/(2)	Avance % Devengado (7)=(4)/(2)	Avance % Girado (8)=(5)/(2)
3000585.GOBIERNOS LOCALES CON GESTION URBANA FORTALECIDA								
5004346.ASISTENCIA TECNICA Y CAPACITACION A GOBIERNOS LOCALES EN GESTION URBANA T	28,831.00	28,831.00	0.00	0.00	0.00	0.0%	0.0%	0.0%
5004347.IMPLEMENTACION DE SISTEMAS DE INFORMACION GEOGRAFICA PARA LA GESTION URB	21,780.00	21,780.00	0.00	0.00	0.00	0.0%	0.0%	0.0%
3000667.CENTRO POBLADO URBANO CON INSTRUMENTOS TECNICOS DE GESTION, SISTEMAS DE M								
5004350.ASISTENCIA TECNICA A LAS UNIDADES FORMULADORAS Y EVALUADORAS DE LOS GOBI	286,298.00	568,368.00	102,778.00	148,778.00	151,642.00	18.1%	26.2%	26.7%
5005063.DESARROLLO DE INSTRUMENTOS TECNICOS DE GESTION URBANA TERRITORIAL	111,184.00	123,999.00	58,970.13	58,970.13	61,337.02	47.6%	47.6%	49.5%
5005457.MANTENIMIENTO DE ESPACIOS PÚBLICOS PARA USOS ESPECIALES	3,315,729.00	6,462,212.00	1,542,211.92	2,798,828.85	2,829,621.97	23.9%	43.3%	43.8%
5005615.PROMOCION DE LAS INVERSIONES PUBLICO PRIVADAS EN ESPACIOS PUBLICOS, EQUIP	894,818.00	929,867.00	426,295.00	426,295.00	435,959.67	45.8%	45.8%	46.9%
0111.APOYO AL HABITAT RURAL								
3000001.ACCIONES COMUNES								
5000276.GESTION DEL PROGRAMA	1,958,551.00	2,224,411.00	956,007.19	973,067.19	1,005,170.37	43.0%	43.7%	45.2%
3000674.FAMILIAS ACCEDEN A VIVIENDAS MEJORADAS								
5004351.IDENTIFICACION Y SELECCION DE FAMILIAS BENEFICIARIAS	354,736.00	594,437.00	256,577.21	250,670.21	263,922.83	43.2%	42.2%	44.4%
5004354.ASISTENCIA TECNICA A LA POBLACION PARA EL USO ADECUADO DE ESPACIOS Y DISPO	231,552.00	313,587.00	162,960.08	162,960.08	165,463.47	52.0%	52.0%	52.8%
5005105.MEJORAMIENTO DE VIVIENDAS RURALES	718,288.00	1,095,929.00	472,224.70	498,095.56	508,733.27	43.1%	45.4%	46.4%
5005106.CAPACITACION TECNICA DE MANO DE OBRA PARA EL MEJORAMIENTO DE VIVIENDAS	111,184.00	111,214.00	46,389.00	46,389.00	48,407.40	41.7%	41.7%	43.5%
0138.REDUCCION DEL COSTO, TIEMPO E INSEGURIDAD EN EL SISTEMA DE TRANSPORTE								
2293735.MEJORAMIENTO DE LA INFRAESTRUCTURA VIAL URBANA DE LAS CALLES SAN MARTIN, VIC	4,357,931.00	0.00	0.00	0.00	0.00	0.0%	0.0%	0.0%
2300398.CONSTRUCCION DE PISTAS Y VEREDAS DE LAS PRINCIPALES CALLES DE LA LOCALIDAD D	3,276,225.00	0.00	0.00	0.00	0.00	0.0%	0.0%	0.0%
2322917.MEJORAMIENTO DEL SERVICIO DE TRANSITABILIDAD VEHICULAR Y PEATONAL EN EL JR. S	5,689,669.00	0.00	0.00	0.00	0.00	0.0%	0.0%	0.0%
2323020.MEJORAMIENTO DEL SERVICIO DE TRANSITABILIDAD VEHICULAR Y PEATONAL EN EL AA.H	2,881,022.00	0.00	0.00	0.00	0.00	0.0%	0.0%	0.0%
2336888.MEJORAMIENTO DEL SERVICIO DE TRANSITABILIDAD VEHICULAR Y PEATONAL EN EL SECT	7,433,714.00	0.00	0.00	0.00	0.00	0.0%	0.0%	0.0%
2343309.MEJORAMIENTO DEL SERVICIO DE TRANSITABILIDAD VEHICULAR Y PEATONAL EN EL CERC	616,866.00	0.00	0.00	0.00	0.00	0.0%	0.0%	0.0%
2344804.MEJORAMIENTO DE LOS SERVICIOS DE TRANSITABILIDAD VEHICULAR Y PEATONAL DE LO	737,459.00	0.00	0.00	0.00	0.00	0.0%	0.0%	0.0%
2373516.CREACION DE SERVICIO DE TRANSITABILIDAD VEHICULAR Y PEATONAL EN LA ASOCIACIO	316,470.00	0.00	0.00	0.00	0.00	0.0%	0.0%	0.0%
2398420.CREACION DEL SERVICIO DE TRANSITABILIDAD VEHICULAR Y PEATONAL EN LA CALLE, JIR	2,777,824.00	0.00	0.00	0.00	0.00	0.0%	0.0%	0.0%
2427514.CREACION DE CALLES PISTAS Y VEREDAS DE LA LOCALIDAD DE MANGAS - DISTRITO DE M	6,148,748.00	0.00	0.00	0.00	0.00	0.0%	0.0%	0.0%
2444835.MEJORAMIENTO Y AMPLIACION DE LOS SERVICIOS DE TRANSITABILIDAD VEHICULAR Y PE	588,515.00	0.00	0.00	0.00	0.00	0.0%	0.0%	0.0%
2447166.CREACION DE PISTAS Y VEREDAS DEL JR. DANIEL ALCIDES CARRION, JR. AGROPECUARIO	246,660.00	0.00	0.00	0.00	0.00	0.0%	0.0%	0.0%
2454156.MEJORAMIENTO DEL SERVICIO DE TRANSITABILIDAD PEATONAL Y VIAL DE LA AV. ARNALD	832,243.00	0.00	0.00	0.00	0.00	0.0%	0.0%	0.0%
2463780.MEJORAMIENTO DEL SERVICIOS DE MOVILIDAD URBANA A TRAVES DE PISTAS Y VEREDAS	915,399.00	0.00	0.00	0.00	0.00	0.0%	0.0%	0.0%
2483506.CREACION DE LOS SERVICIOS DE TRANSITABILIDAD VEHICULAR Y PEATONAL EN LAS CAL	990,876.00	0.00	0.00	0.00	0.00	0.0%	0.0%	0.0%
2484221.MEJORAMIENTO DE LOS SERVICIOS DE TRANSITABILIDAD VEHICULAR Y PEATONAL EN LAS	6,929,635.00	0.00	0.00	0.00	0.00	0.0%	0.0%	0.0%
0146.ACCESO DE LAS FAMILIAS A VIVIENDA Y ENTORNO URBANO ADECUADO								
2049175.CONSTRUCCION DE PISTAS Y VEREDAS EN EL AA.HH. JUSTICIA PAZ Y VIDA, DISTRITO DE E	7,900,000.00	123,727.00	41,800.00	41,800.00	41,800.00	33.8%	33.8%	33.8%
2339376.MEJORAMIENTO DE LAS VIAS LOCALES DE LAS URBANIZACIONES EL TREBOL, CORONA DE	434,046.00	0.00	0.00	0.00	0.00	0.0%	0.0%	0.0%
2431402.RECONSTRUCCION Y REHABILITACION DE INFRAESTRUCTURA VIAL EN LOS TRAMOS: 1-36	0.00	12,840,809.00	0.00	0.00	0.00	0.0%	0.0%	0.0%
2431423.RECONSTRUCCION Y REHABILITACION DE INFRAESTRUCTURA VIAL DE LA ZONA OESTE DE	0.00	7,567,156.00	868,509.88	1,271,264.79	1,271,264.79	11.5%	16.8%	16.8%

MVCS
Por: CARRILLO TORRES Luis Alberto FAU 20504743307 soft
Motivo: Doy V° B°
Fecha: 2022/03/10 15:35:44-0500

FIRMA DIGITAL
VIVIENDA
Firmado digitalmente por:MEJIA ZULOETA Celia Matilde FAU 20504743307 hard
Motivo: Soy el autor del documento
Fecha: 2022/03/10 15:54:29-0500

MVCS
Por: MENA CAMPOS Antonio FAU 20504743307 hard
Motivo: Doy V° B°
Fecha: 2022/03/14 17:03:44-0500

SISTEMA NACIONAL DE PRESUPUESTO PÚBLICO

Anexo 2.3

A Nivel de Unidad Ejecutora por Actividades y Proyectos

1 Sector : 37 Vivienda, Construcciòn y Saneamiento
2 Pliego : 037 Ministerio de Vivienda, Construcciòn y Saneamiento
3 Unidad Ejecutora : 001 Ministerio de Vivienda, Construcciòn y Saneamiento - Administraciòn General
4 Fecha Corte : 31/12/2021

Categorías Presupuestarias Productos Proyectos /Actividades	PIA (1)	PIM (2)	Compromiso (3)	Devengado (4)	Girado (5)	Avance % Compromiso (6)=(3)/(2)	Avance % Devengado (7)=(4)/(2)	Avance % Girado (8)=(5)/(2)
2434455.RECONSTRUCCION Y REHABILITACION DE INFRAESTRUCTURA VIAL DE LA ZONA ESTE DEL	0.00	4,312,045.00	1,178,815.81	1,353,995.71	1,353,995.71	27.3%	31.4%	31.4%
2434461.RECONSTRUCCION Y REHABILITACION DE INFRAESTRUCTURA VIAL DEL TRAMO: 1-12 DEL	0.00	284,464.00	0.00	0.00	0.00	0.0%	0.0%	0.0%
3000001.ACCIONES COMUNES								
5000276.GESTION DEL PROGRAMA	3,186,535.00	4,452,862.00	1,134,048.04	1,509,639.77	1,515,601.46	25.5%	33.9%	34.0%
3000829.SUELO HABILITADO PARA VIVIENDA Y SUS SERVICIOS COMPLEMENTARIOS								
5006081.HABILITACION DE SUELO URBANO PARA VIVIENDA SOCIAL Y SERVICIOS COMPLEMENTA	718,288.00	1,009,115.00	413,668.59	413,668.59	430,351.57	41.0%	41.0%	42.6%
3000830.FAMILIAS ACCEDEN A VIVIENDAS EN CONDICIONES ADECUADAS								
5004337.REGISTRO, EVALUACION Y SISTEMATIZACION DE LA OFERTA DE VIVIENDA DE INTERES	390,736.00	497,569.00	225,907.31	225,905.01	236,602.52	45.4%	45.4%	47.6%
5006084.PROMOCION Y DIFUSION DE SOLUCIONES DE VIVIENDA ADECUADA	75,184.00	75,214.00	31,389.00	31,389.00	32,311.20	41.7%	41.7%	43.0%
5006085.SELECCION ASIGNACION Y SUPERVISION DEL BONO FAMILIAR HABITACIONAL	768,420,800.00	1,469,972,480.00	701,551,680.00	701,551,680.00	701,551,680.00	47.7%	47.7%	47.7%
5006086.SELECCION ASIGNACION Y SUPERVISION DEL BONO DEL BUEN PAGADOR	75,000,000.00	151,149,000.00	76,149,000.00	76,149,000.00	76,149,000.00	50.4%	50.4%	50.4%
3000832.FAMILIAS URBANAS ACCEDEN A INFRAESTRUCTURA Y EQUIPAMIENTO URBANO								
5006089.MONITOREO Y SEGUIMIENTO PARA LA DOTACION DE INFRAESTRUCTURA Y EQUIPAMIEN	2,328,777.00	2,504,020.00	1,176,187.17	1,176,187.17	1,219,107.92	47.0%	47.0%	48.7%
5006090.ACOMPAÑAMIENTO INSTITUCIONAL Y SOCIAL Y SENSIBILIZACION A LA POBLACION BENE	210,368.00	223,807.00	98,080.31	98,080.31	101,418.18	43.8%	43.8%	45.3%
0148.REDUCCION DEL TIEMPO, INSEGURIDAD Y COSTO AMBIENTAL EN EL TRANSPORTE URBANO								
2202880.CREACION DE PISTAS Y VEREDAS DEL JR. MIGUEL GRAU, JR. LA INDEPENDENCIA, JR. LA U	2,876,753.00	0.00	0.00	0.00	0.00	0.0%	0.0%	0.0%
2217845.CREACION PISTAS Y VEREDAS EN LOS CENTROS POBLADOS SAN JOSE DE CONDOR-EL PA	3,927,655.00	0.00	0.00	0.00	0.00	0.0%	0.0%	0.0%
2235697.CREACION DE PAVIMENTACION FLEXIBLE Y VEREDAS EN EL CPM VILLA EL MILAGRO, DIST	6,300,954.00	0.00	0.00	0.00	0.00	0.0%	0.0%	0.0%
2243752.MEJORAMIENTO DE LA INFRAESTRUCTURA VIAL URBANA DE LAS PRINCIPALES CALLES DE	2,710,921.00	0.00	0.00	0.00	0.00	0.0%	0.0%	0.0%
2318931.MEJORAMIENTO DE LOS SERVICIOS DE TRANSITABILIDAD VEHICULAR Y PEATONAL DE LA	413,688.00	0.00	0.00	0.00	0.00	0.0%	0.0%	0.0%
2342892.MEJORAMIENTO DE LA TRANSITABILIDAD VIAL Y PEATONAL EN LAS PRINCIPALES CALLES	466,413.00	0.00	0.00	0.00	0.00	0.0%	0.0%	0.0%
2408616.MEJORAMIENTO Y AMPLIACION DE LOS SERVICIOS DE TRANSITABILIDAD DEL JR. UNION JI	1,021,246.00	0.00	0.00	0.00	0.00	0.0%	0.0%	0.0%
2434117.MEJORAMIENTO DEL SERVICIO DE TRANSITABILIDAD VEHICULAR Y PEATONAL DE LA LOCA	1,034,801.00	0.00	0.00	0.00	0.00	0.0%	0.0%	0.0%
2442563.MEJORAMIENTO DEL SERVICIO DE TRANSITABILIDAD VEHICULAR Y PEATONAL DEL JR. CU	371,204.00	0.00	0.00	0.00	0.00	0.0%	0.0%	0.0%
2456427.MEJORAMIENTO DEL SERVICIO DE TRANSITABILIDAD VEHICULAR Y PEATONAL DE LAS CAL	820,085.00	0.00	0.00	0.00	0.00	0.0%	0.0%	0.0%
2457550.MEJORAMIENTO DE LAS VIAS URBANAS Y VEREDAS EN LA LOCALIDAD DE YANAC, DISTRIT	423,485.00	0.00	0.00	0.00	0.00	0.0%	0.0%	0.0%
2466536.CREACION DEL SERVICIO DE TRANSITABILIDAD, VEHICULAR Y PEATONAL DE EL JR. MANU	4,022,671.00	0.00	0.00	0.00	0.00	0.0%	0.0%	0.0%
2467851.CREACION DE PISTAS Y VEREDAS EN LA AVENIDA REAL, AVENIDA LAS FLORES Y CALLE LA	754,945.00	0.00	0.00	0.00	0.00	0.0%	0.0%	0.0%
2468199.MEJORAMIENTO Y RECUPERACION DE PISTAS Y VEREDAS DEL CENTRO HISTORICO DE LA	854,531.00	0.00	0.00	0.00	0.00	0.0%	0.0%	0.0%
2468851.CREACION DE VIAS URBANAS CON PAVIMENTO ASFALTICO FLEXIBLE EN EL CC. PP. SAN A	5,348,266.00	0.00	0.00	0.00	0.00	0.0%	0.0%	0.0%
2470064.MEJORAMIENTO DEL SERVICIO DE TRANSITABILIDAD VEHICULAR Y PEATONAL DE LAS VIA	3,500,799.00	0.00	0.00	0.00	0.00	0.0%	0.0%	0.0%
2471247.MEJORAMIENTO DEL SERVICIO DE TRANSITABILIDAD VEHICULAR Y PEATONAL EN EL PUEB	501,954.00	0.00	0.00	0.00	0.00	0.0%	0.0%	0.0%
2483169.MEJORAMIENTO DE LA INFRAESTRUCTURA VIAL DEL JR. FRANCISCO PIZARRO CUADRAS (	492,351.00	0.00	0.00	0.00	0.00	0.0%	0.0%	0.0%
2486088.MEJORAMIENTO DE LOS SERVICIOS DE TRANSITABILIDAD VEHICULAR Y PEATONAL EN LA	481,174.00	0.00	0.00	0.00	0.00	0.0%	0.0%	0.0%
2487706.CREACION DEL SERVICIO DE MOVILIDAD URBANA A TRAVES DE PISTAS Y VEREDAS DE LA	262,950.00	0.00	0.00	0.00	0.00	0.0%	0.0%	0.0%
2487726.CREACION DEL SERVICIO DE MOVILIDAD URBANA A TRAVES DE PISTAS Y VEREDAS DE LA	378,359.00	0.00	0.00	0.00	0.00	0.0%	0.0%	0.0%
2490971.CREACION DE PISTAS Y VEREDAS EN LA COMUNIDAD DE MANZANAYOCC DEL DISTRITO DI	708,032.00	0.00	0.00	0.00	0.00	0.0%	0.0%	0.0%
2492527.MEJORAMIENTO SERVICIO DE MOVILIDAD URBANA DEL JIRON DOMINGO PONTE DESDE LA	847,654.00	0.00	0.00	0.00	0.00	0.0%	0.0%	0.0%

MVCS
Por: CARRILLO TORRES Luis Alberto FAU 20504743307 soft
Motivo: Doy V° B°
Fecha: 2022/03/10 15:35:44-0500

FIRMA DIGITAL
VIVIENDA
Firmado digitalmente por:MEJIA ZULOETA Celia Matilde
FAU 20504743307 hard
Motivo: Soy el autor del documento
Fecha: 2022/03/10 15:54:29-0500

MVCS
Por: MENA CAMPOS Antonio FAU 20504743307 hard
Motivo: Doy V° B°
Fecha: 2022/03/14 17:03:44-0500

SISTEMA NACIONAL DE PRESUPUESTO PÚBLICO

Anexo 2.3

A Nivel de Unidad Ejecutora por Actividades y Proyectos

1 Sector : 37 Vivienda, Construcciòn y Saneamiento
2 Pliego : 037 Ministerio de Vivienda, Construcciòn y Saneamiento
3 Unidad Ejecutora : 001 Ministerio de Vivienda, Construcciòn y Saneamiento - Administraciòn General
4 Fecha Corte : 31/12/2021

Categorías Presupuestarias Productos Proyectos /Actividades	PIA (1)	PIM (2)	Compromiso (3)	Devengado (4)	Girado (5)	Avance % Compromiso (6)=(3)/(2)	Avance % Devengado (7)=(4)/(2)	Avance % Girado (8)=(5)/(2)
2497626.CREACION DEL SERVICIO DE TRANSITABILIDAD VEHICULAR Y PEATONAL EN LA U.V. CASU	1,308,681.00	0.00	0.00	0.00	0.00	0.0%	0.0%	0.0%
9001.ACCIONES CENTRALES								
3999999.SIN PRODUCTO								
5000001.PLANEAMIENTO Y PRESUPUESTO	28,435,829.00	8,265,094.00	3,104,287.99	3,334,921.34	3,458,300.20	37.6%	40.3%	41.8%
5000002.CONDUCCION Y ORIENTACION SUPERIOR	8,192,601.00	9,413,003.00	3,543,617.94	3,607,062.35	3,773,862.96	37.6%	38.3%	40.1%
5000003.GESTION ADMINISTRATIVA	34,521,170.00	30,134,680.00	9,006,980.89	15,070,063.03	15,253,080.33	29.9%	50.0%	50.6%
5000004.ASESORAMIENTO TECNICO Y JURIDICO	1,600,785.00	1,427,759.00	556,038.70	573,270.39	594,463.70	38.9%	40.2%	41.6%
5000005.GESTION DE RECURSOS HUMANOS	16,199,491.00	15,706,674.00	6,900,123.51	7,545,012.54	7,666,403.74	43.9%	48.0%	48.8%
5000006.ACCIONES DE CONTROL Y AUDITORIA	1,611,649.00	1,426,501.00	622,922.50	620,151.22	644,345.92	43.7%	43.5%	45.2%
5000007.DEFENSA JUDICIAL DEL ESTADO	1,738,021.00	1,789,559.00	792,788.66	856,201.88	880,883.66	44.3%	47.8%	49.2%
9002.ASIGNACIONES PRESUPUESTARIAS QUE NO RESULTAN EN PRODUCTOS								
2001621.ESTUDIOS DE PRE-INVERSION	9,910,700.00	2,347,563.00	675,200.00	879,646.50	894,646.50	28.8%	37.5%	38.1%
2189989.CREACION DE PISTAS Y VEREDAS DE LOS BARRIOS SAN ANTONIO Y SAN LUCAS DE LA LO	996,876.00	0.00	0.00	0.00	0.00	0.0%	0.0%	0.0%
2206368.CREACION DE VEREDAS DE CONCRETO, PAVIMENTACION ASFALTO EN FRIO Y AREA VERD	2,858,363.00	0.00	0.00	0.00	0.00	0.0%	0.0%	0.0%
2272766.CREACION DE PISTAS Y VEREDAS EN LA LOCALIDAD DE HUARIN, DISTRITO DE SAN FRANC	2,884,032.00	0.00	0.00	0.00	0.00	0.0%	0.0%	0.0%
2336434.MEJORAMIENTO DE LOS SERVICIOS DE TRANSITABILIDAD DE LAS CALLES JR. 28 DE JULIO	5,488,507.00	0.00	0.00	0.00	0.00	0.0%	0.0%	0.0%
2398810.MEJORAMIENTO DEL SERVICIO DE TRANSITABILIDAD VEHICULAR Y PEATONAL DEL JR. MA	4,580,255.00	0.00	0.00	0.00	0.00	0.0%	0.0%	0.0%
2420630.MEJORAMIENTO SERVICIOS PRESTADOS A LOS USUARIOS DEL MINISTERIO DE VIVIENDA (	3,822,643.00	6,323,550.00	932,413.57	932,413.57	932,413.57	14.7%	14.7%	14.7%
2443785.MEJORAMIENTO DE LA TRANSITABILIDAD DE LAS VIAS URBANAS DEL JR. CENTRAL MANAN	459,094.00	0.00	0.00	0.00	0.00	0.0%	0.0%	0.0%
2454303.CREACION DE LA LOSA DEPORTIVA RECREATIVA DE USOS MULTIPLES DEL BARRIO CRUZ	212,167.00	0.00	0.00	0.00	0.00	0.0%	0.0%	0.0%
2459512.MEJORAMIENTO DEL SERVICIO DEL ESPACIO PUBLICO URBANO DEL PASEO PEATONAL LO	458,051.00	0.00	0.00	0.00	0.00	0.0%	0.0%	0.0%
2472527.CREACION DE PISTAS Y VEREDAS EN EL ASENTAMIENTO HUMANO NUEVO PROGRESO - III	774,879.00	0.00	0.00	0.00	0.00	0.0%	0.0%	0.0%
2494597.MEJORAMIENTO DEL SERVICIO DE TRANSITABILIDAD VEHICULAR Y PEATONAL EN EL CENT	275,353.00	0.00	0.00	0.00	0.00	0.0%	0.0%	0.0%
2502891.CREACION Y MEJORAMIENTO DE ESPACIOS PUBLICOS PARA USO DE LA POBLACION EN E	1,280,338.00	0.00	0.00	0.00	0.00	0.0%	0.0%	0.0%
3999999.SIN PRODUCTO								
5000383.ACCIONES DE DIRECCION DE PROMOCION Y DESARROLLO DE SANEAMIENTO	2,136,777.00	2,730,691.00	1,176,097.32	1,199,425.12	1,243,056.72	43.1%	43.9%	45.5%
5000486.ASESORAMIENTO Y GESTION DEL MEDIO AMBIENTE	4,743,439.00	5,413,218.00	2,237,780.03	2,244,780.03	2,341,538.12	41.3%	41.5%	43.3%
5000991.OBLIGACIONES PREVISIONALES	1,072,742.00	1,038,498.00	401,425.67	399,582.79	400,578.74	38.7%	38.5%	38.6%
5001021.PLANEAMIENTO TERRITORIAL	294,287.00	12,191,752.00	104,500.00	1,562,516.76	1,624,683.43	0.9%	12.8%	13.3%
5001038.PREVENCION Y MITIGACION DE DESASTRES	4,433.00	59,764.00	0.00	-3,081.14	-3,081.14	0.0%	-5.2%	-5.2%
5001071.PROMOCION DE LA INVERSION PRIVADA EN OBRAS Y SERVICIOS PUBLICOS	1,912,725.00	2,549,454.00	1,503,341.45	1,501,959.05	1,531,238.39	59.0%	58.9%	60.1%
5001250.TASACIONES	5,414,332.00	11,371,169.00	1,873,367.65	1,902,698.65	1,979,051.93	16.5%	16.7%	17.4%
5001253.TRANSFERENCIA DE RECURSOS PARA LA EJECUCION DE PROYECTOS DE INVERSION	0.00	0.00	0.00	0.00	0.00	0.0%	0.0%	0.0%
5002053.IMAGEN INSTITUCIONAL Y COMUNICACIONES	1,193,199.00	1,696,909.00	622,294.02	801,704.02	812,137.86	36.7%	47.2%	47.9%
5002141.NORMATIVIDAD, GESTION Y ASESORAMIENTO	5,857,172.00	6,999,420.00	2,417,842.55	2,613,641.17	2,710,846.23	34.5%	37.3%	38.7%
5005409.ORIENTACION Y ATENCION AL USUARIO	12,934,925.00	10,964,612.00	2,704,614.90	4,993,077.64	5,141,669.58	24.7%	45.5%	46.9%
5005508.ESTRATEGIAS DE INTERVENCION DE PROGRAMAS Y PROYECTOS	2,681,382.00	2,300,296.00	518,149.60	670,241.88	690,613.89	22.5%	29.1%	30.0%
5005534.NORMATIVIDAD, GESTION Y ASESORAMIENTO PARA ACCESIBILIDAD	977,223.00	1,234,446.00	390,856.43	441,616.43	449,890.32	31.7%	35.8%	36.4%
5006268.INTERVENCIÓN EN VIVIENDAS URBANAS	28,252.00	28,252.00	0.00	0.00	0.00	0.0%	0.0%	0.0%
5006373.PROMOCIÓN, IMPLEMENTACIÓN Y EJECUCIÓN DE ACTIVIDADES PARA LA REACTIVACIÓN	0.00	150,617.00	6,667.00	36,967.00	36,967.00	4.4%	24.5%	24.5%

MVCS
Por: CARRILLO TORRES Luis Alberto FAU 20504743307 soft
Motivo: Doy V° B°
Fecha: 2022/03/10 15:35:44-0500

FIRMA DIGITAL
VIVIENDA
Firmado digitalmente por:MEJIA ZULOETA Celia Matilde FAU 20504743307 hard
Motivo: Soy el autor del documento
Fecha: 2022/03/10 15:54:29-0500

SISTEMA NACIONAL DE PRESUPUESTO PÚBLICO

Anexo 2.4

Resumen a Nivel de Unidad Ejecutora por Función

1 Sector : 37 Vivienda, Construcciòn y Saneamiento
2 Pliego : 037 Ministerio de Vivienda, Construcciòn y Saneamiento
3 Unidad Ejecutora : 001 Ministerio de Vivienda, Construcciòn y Saneamiento - Administraciòn General
4 Fecha Corte : 31/12/2021

Función	PIA (1)	PIM (2)	Compromiso (3)	Devengado (4)	Girado (5)	Avance % Compromiso (6)=(3)/(2)	Avance % Devengado (7)=(4)/(2)	Avance % Girado (8)=(5)/(2)
TOTAL	**1,888,084,540.00**	**2,449,480,668.00**	**912,926,052.06**	**931,560,277.13**	**931,307,932.29**	**37.3%**	**38.0%**	**38.0%**
03.PLANEAMIENTO, GESTION Y RESERVA DE CONTINGENCIA	110,250,313.00	87,148,341.00	28,786,082.68	38,333,877.98	39,157,561.52	33.0%	44.0%	44.9%
15.TRANSPORTE	94,450,693.00	0.00	0.00	0.00	0.00	0.0%	0.0%	0.0%
18.SANEAMIENTO	530,320,940.00	293,683,726.00	72,839,005.35	73,341,540.25	73,553,595.47	24.8%	25.0%	25.0%
19.VIVIENDA Y DESARROLLO URBANO	1,151,989,852.00	2,067,610,103.00	810,899,538.36	819,485,276.11	818,196,196.56	39.2%	39.6%	39.6%
24.PREVISION SOCIAL	1,072,742.00	1,038,498.00	401,425.67	399,582.79	400,578.74	38.7%	38.5%	38.6%

MVCS
Por: MENA CAMPOS Antonio FAU 20504743307 hard
Motivo: Doy V° B°
Fecha: 2022/03/14 15:00:13-0500

FIRMA DIGITAL
VIVIENDA
Firmado digitalmente por:MEJIA ZULOETA Celia Matilde FAU 20504743307 hard
Motivo: Soy el autor del documento
Fecha: 2022/03/10 15:57:02-0500

MVCS
Por: CARRILLO TORRES Luis Alberto FAU 20504743307 soft
Motivo: Doy V° B°
Fecha: 2022/03/10 15:39:02-0500

SISTEMA ADMINISTRATIVO DE INVERSION PUBLICA
ANEXO N° 3.1
Inversiones públicas

1 **Sector** 37: VIVIENDA CONSTRUCCION Y SANEAMIENTO
2 **Pliego** 037: MINISTERIO DE VIVIENDA, CONSTRUCCION Y SANEAMIENTO
3 **Unidad Ejecutora** 001-1082: MINISTERIO DE VIVIENDA, CONSTRUCCION Y SANEAMIENTO- ADM. GENERAL
4 **Fecha Corte** 31/12/2021

N°	Código único de inversiones	Código SNIP	Nombre de la inversión	Tipo de Formato	Fecha de viabilidad	Monto viable	Fecha de última modificación	Costo actualizado	Estado de la inversión	Fecha de cierre	Fecha programada de Inicio de ejecucion fisica	Fecha programada de Fin de ejecucion fisica	Fecha real de Inicio de ejecucion fisica	Fecha real de Fin de ejecucion fisica	Avance financiero Devengado acumulado	Avance financiero Devengado del Año Vigente	Avance Fisico Real(%)	Departamento	Programa / Dirección
	A	B	C	D	E	F	G	H	I	J					M	L		K	
1	2049175	48871	CONSTRUCCION DE PISTAS Y VEREDAS EN EL AA.HH. JUSTICIA PAZ Y VIDA, DISTRITO DE EL TAMBO - HUANCAYO - JUNIN	Proyecto de Inversión	16/06/2015	21,122,433.00	3/02/2022	29,821,881.01	Activo	-	9/11/2016	30/10/2022	9/11/2016	-	11,818,261.22	41,800.00	32.21	JUNIN	PMIB
2	2431423	2431423	RECONSTRUCCIÓN Y REHABILITACIÓN DE INFRAESTRUCTURA VIAL DE LA ZONA OESTE DEL DISTRITO DE TUMBES - TUMBES – TUMBES	IRI	6/06/2019	10,269,012.84	14/07/2020	10,131,008.39	Activo	-	14/05/2021	20/01/2023	14/05/2021	-	2,662,736.08	1,271,264.79	23.46	TUMBES	PMIB
3	2434455	2434455	RECONSTRUCCIÓN Y REHABILITACIÓN DE INFRAESTRUCTURA VIAL DE LA ZONA ESTE DEL DISTRITO DE TUMBES - TUMBES – TUMBES	IRI	06/06/2019	4,814,394.48	14/07/2020	4,766,787.38	Activo	-	8/09/2022	22/10/2022	8/09/2022	-	1,732,262.12	1,353,995.71	58.16	TUMBES	PMIB
4	2434461	2434461	RECONSTRUCCIÓN Y REHABILITACIÓN DE INFRAESTRUCTURA VIAL DEL TRAMO: 1-12 DEL C.P. VILLA PUERTO PIZARRO DEL DISTRITO DE TUMBES - TUMBES - TUMBES	IRI	6/06/2019	943,666.05	30/11/2020	927,480.93	Activo	-	13/11/2020	-	13/11/2020	-	861,855.61	0.00	99.76	TUMBES	PMIB
5	2420630	2420630	MEJORAMIENTO SERVICIOS PRESTADOS A LOS USUARIOS DEL MINISTERIO DE VIVIENDA CONSTRUCCIÓN Y SANEAMIENTO SAN ISIDRO DEL DISTRITO DE SAN ISIDRO - PROVINCIA DE LIMA - DEPARTAMENTO DE LIMA	Proyecto de Inversión	15/10/2018	133,568,948.16	28/02/2022	148,959,884.62	Activo	-	15/11/2018	30/08/2024	15/11/2018	-	124,389,870.22	932,413.57	84.54	LIMA	OGA
6	2337107	376102	AMPLIACION, MEJORAMIENTO DE LOS SERVICIOS DE RECOLECCIÓN Y TRATAMIENTO DE AGUAS RESIDUALES DE LAS CIUDADES DE AYAVIRI, MOHO, JULIACA, PUNO, ILAVE Y JULI, DEPARTAMENTO DE PUNO	Proyecto de Inversión	29/12/2016	1,183,522,646.00	15/02/2022 (*)	1,186,639,763.76	Activo	-	29/04/2020	28/02/2023	19/04/2021	-	1,737,331.88 (**)	376,804.84 (**)	16.02 (***)	PUNO	DGPPCS
7	2256322	291552	INSTALACIÓN DE LOS SERVICIOS DE AGUA POTABLE Y ALCANTARILLADO SANITARIO EN LA NUEVA CIUDAD DE OLMOS, DISTRITO DE OLMOS - PROVINCIA DE LAMBAYEQUE - REGION LAMBAYEQUE	Proyecto de Inversion	8/04/2015	238,248,140.00	9/02/2022	264,872,948.30	Activo	-	10/05/2017	29/02/2020	10/05/2017	-	216,165,780.44	211,037.14	99.84	LAMBAYEQUE	PNC
8	2266697	305175	INSTALACIÓN DE LOS SERVICIOS DE VIALIDAD URBANA PARA LA NUEVA CIUDAD DE OLMOS, DISTRITO DE OLMOS, PROVINCIA DE LAMBAYEQUE - DEPARTAMENTO LAMBAYEQUE	Proyecto de Inversion	8/05/2015	293,995,639.00	22/09/2021	296,267,147.57	Activo	-	10/05/2017	24/02/2020	10/05/2017	-	284,610,321.89	111,866.51	99.97	LAMBAYEQUE	PNC
9	2277384	322362	GESTION DEL PROGRAMA Y OTROS - HABILITACION URBANA PARA LA REUBICACION DE LA POBLACION DE LA ZONA BAJA DE BELEN, EN EL PREDIO EL VARILLALITO DEL DISTRITO DE SAN JUAN BAUTISTA, PROVINCIA DE MAYNAS, DEPARTAMENTO DE LORETO	Proyecto de Inversion	16/12/2015	179,845,274.00	1/09/2020	8,992,325.17	Activo	-	-	-	-	-	5,332,208.52	468,017.15	0.00	LORETO	PNC
10	2288094	329785	CREACION DEL MALECON NORTE Y SUR EN LA FRONTERA PERU - ECUADOR, DISTRITO DE AGUAS VERDES, PROVINCIA DE ZARUMILLA, REGION TUMBES	Proyecto de Inversion	23/03/2016	14,126,071.00	22/09/2021	35,628,478.29	Activo	-	5/09/2022	2/07/2023	-	-	640,164.34	70,220.00	0.00	TUMBES	PNC
11	2414594	2414594	CREACION DE LA PLAZA DE LA HERMANDAD EN LA FRONTERA PERU - ECUADOR, EN LA LOCALIDAD DE AGUAS VERDES - DISTRITO DE AGUAS VERDES - PROVINCIA DE ZARUMILLA - DEPARTAMENTO DE TUMBES	Proyecto de Inversion	6/08/2018	15,024,044.49	22/09/2021	20,099,015.00	Activo	-	5/09/2022	2/06/2023	-	-	0.00	32,600.00	0.00	TUMBES	PNC

Leyenda

A) Codificación Única de inversiones gestionada por el Sistema Nacional de Programación Multianual y Gestión de Inversiones INVIERTE.PE
B) Es un número autogenerado que es asignado automáticamente para la identificación de un Proyecto Inversión Pública (PIP)
C) Descripción de la inversión en función al servicio y naturaleza de la inversión
D) Intervenciones IRI, Inversiones IOARR, PIP mayor (SNIP, PIP menor (SNIP), Programa de inversión, Proyecto de inversión
E) Fecha que es declarada viable la inversión
F) Monto programado de la inversión en la fecha de viabilidad
G) Fecha de actualización del monto viable
H) Monto programado actualizado de la inversión
I) Activo o Cerrado de acuerdo a lo registrado en el Banco de Inversiones
J) Fecha declarada de cierre de la inversión
k) Departamento donde se ejecuta la inversión

L) Devengado acumulado del 31.07.21 al 31.12.21
M) Devengado acumulado al 30.07.21
(*) En la referida fecha se actualizó el plazo del Componente de Gestión.
(**) Los avances financieros devengados acumulado y vigente corresponden a lo ejecutado por todas las Unidades Ejecutoras del proyecto
(***) El avance físico real corresponde solo al Componente 1 del proyecto, toda vez que el Componente 2 se encuentra en expediente técnico. Valor reportado por el Concesionario en el RAO N°9 - diciembre 2021 (En evaluación)

FIRMA DIGITAL
VIVIENDA
Firmado digitalmente por:MENA CAMPOS Antonio FAU 20504743307 hard
Motivo: Soy el autor del documento
Fecha: 2022/03/18 13:24:06-0500

MVCS
Por: VILDOZOLA FLORES Hugo Manfred FAU 20504743307 hard
Motivo: Doy V° B°
Fecha: 2022/03/18 16:44:18-0500

FIRMA DIGITAL
VIVIENDA
Firmado digitalmente por:MORENO AZAÑA Raquel Lizet FAU 20504743307 hard
Motivo: En señal de conformidad
Fecha: 2022/03/17 17:21:31-0500

FIRMA DIGITAL
Firmado digitalmente por: ZAPATA LOZADA Ricardo Augusto FAU 20504743307 hard
Motivo: Soy el autor del documento
Fecha: 18/03/2022 11:59:47-0500

FIRMA DIGITAL
VIVIENDA
Firmado digitalmente por:MOSQUEIRA MEDINA Ernesto Enrique FAU 20504743307 hard
Motivo: En señal de conformidad
Fecha: 2022/03/17 19:26:39-0500

SISTEMA ADMINISTRATIVO DE INVERSIÓN PÚBLICA
ANEXO N° 3.1
Inversiones públicas

1 **Sector** 37: VIVIENDA CONSTRUCCION Y SANEAMIENTO
2 **Pliego** 037: MINISTERIO DE VIVIENDA, CONSTRUCCION Y SANEAMIENTO
3 **Unidad Ejecutora** 001-1082: MINISTERIO DE VIVIENDA, CONSTRUCCION Y SANEAMIENTO- ADM. GENERAL
DIRECCIÓN GENERAL DE PROGRAMAS Y PROYECTOS EN CONSTRUCCIÓN Y SANEAMIENTO
4 **Fecha Corte** Del 31.07.21 al 31.12.21

N°	Código único de inversiones	Código SNIP	Nombre de la inversión	Tipo de Formato	Fecha de viabilidad	Monto viable	Fecha de última modificación (*)	Costo actualizado	Estado de la inversión	Fecha de cierre	Fecha programada de Inicio de ejecucion fisica	Fecha programada de Fin de ejecucion fisica	Fecha real de Inicio de ejecucion fisica	Fecha real de Fin de ejecucion fisica	Avance financiero Devengado acumulado (**)	Avance financiero Devengado del Año Vigente (***)	Avance Fisico Real (%) (**)	Departamento
	A	B	C	D	E	F	G	H	I	J					M	L		K
1	2337107	376102	AMPLIACION, MEJORAMIENTO DE LOS SERVICIOS DE RECOLECCIÓN Y TRATAMIENTO DE AGUAS RESIDUALES DE LAS CIUDADES DE AYAVIRI, MOHO, JULIACA, PUNO, ILAVE Y JULI, DEPARTAMENTO DE PUNO	Proyecto de Inversión	29/12/2016	1,183,522,646.00	15/2/2022	1,186,639,763.76	Activo	-	29/4/2020	28/2/2023	19/4/2021	-	1,737,331.88	376,804.84	16.02	PUNO

Leyenda

A) Codificación Única de inversiones gestionada por el Sistema Nacional de Programación Multianual y Gestión de Inversiones INVIERTE.PE
B) Es un número autogenerado que es asignado automáticamente para la identificación de un Proyecto Inversión Pública (PIP)
C) Descripción de la inversión en función al servicio y naturaleza de la inversión
D) Intervenciones IRI, Inversiones IOARR, PIP mayor (SNIP, PIP menor (SNIP), Programa de inversión, Proyecto de inversión
E) Fecha que es declarada viable la inversión
F) Monto programado de la inversión en la fecha de viabilidad
G) Fecha de actualización del monto viable
H) Monto programado actualizado de la inversión
I) Activo o Cerrado de acuerdo a lo registrado en el Banco de Inversiones
J) Fecha declarada de cierre de la inversión
k) Departamento donde se ejecuta la inversión

L) Devengado acumulado del 31.07.21 al 31.12.21
M) Devengado acumulado al 30.07.21
(*) En la referida fecha se actualizó el plazo del Componente de Gestión.
(**) Los avances financieros devengados acumulado y vigente corresponden a lo ejecutado por todas las Unidades Ejecutoras del proyecto
(***) El avance físico real corresponde solo al Componente 1 del proyecto, toda vez que el Componente 2 se encuentra en expediente técnico. Valor reportado por el Concesionario en el RAO N°9 - diciembre 2021 (En evaluación)

MVCS
Por: SALAZAR NEIRA Hugo Enrique FAU
20504743307 hard
Motivo: Doy V° B°
Fecha: 2022/03/16 15:10:50-0500

MVCS
Por: NAMUCHE TANTA Margarita Del Rosio FAU
20504743307 soft
Motivo: Doy V° B°
Fecha: 2022/03/16 16:08:52-0500

SISTEMA ADMINISTRATIVO DE INVERSIÓN PÚBLICA
ANEXO N° 3.1
Inversiones públicas

1 **Sector** 37: VIVIENDA CONSTRUCCION Y SANEAMIENTO
2 **Pliego** 037: MINISTERIO DE VIVIENDA, CONSTRUCCION Y SANEAMIENTO
3 **Unidad Ejecutora** 001-1082: MINISTERIO DE VIVIENDA, CONSTRUCCION Y SANEAMIENTO- ADM. GENERAL
PROGAMA MEJORAMIENTO INTEGRAL DE BARRIOS
4 **Fecha Corte** 31/12/2021

N°	Código único de inversiones	Código SNIP	Nombre de la inversión	Tipo de Formato	Fecha de viabilidad	Monto viable	Fecha de última modificación	Costo actualizado	Estado de la inversión	Fecha de cierre	Fecha programada de Inicio de ejecucion fisica	Fecha programada de Fin de ejecucion fisica	Fecha real de Inicio de ejecucion fisica	Fecha real de Fin de ejecucion fisica	Avance financiero Devengado acumulado	Avance financiero Devengado del Año Vigente	Avance Fisico Real(%)	Departamento
	A	B	C	D	E	F	G	H	I	J					M	L		K
1	2049175	48871	CONSTRUCCION DE PISTAS Y VEREDAS EN EL AA.HH. JUSTICIA PAZ Y VIDA, DISTRITO DE EL TAMBO - HUANCAYO - JUNIN	Proyecto de Inversión	16/06/2015	21,122,433.00	3/02/2022	29,821,881.01	Activo	-	9/11/2016	30/10/2022	9/11/2016	-	11,818,261.22	41,800.00	32.21%	JUNIN
2	2431423	2431423	RECONSTRUCCIÓN Y REHABILITACIÓN DE INFRAESTRUCTURA VIAL DE LA ZONA OESTE DEL DISTRITO DE TUMBES - TUMBES – TUMBES	IRI	6/06/2019	10,269,012.84	14/07/2020	10,131,008.39	Activo	-	14/05/2021	20/01/2023	14/05/2021	-	2,662,736.08	1,271,264.79	23.46%	TUMBES
3	2434455	2434455	RECONSTRUCCIÓN Y REHABILITACIÓN DE INFRAESTRUCTURA VIAL DE LA ZONA ESTE DEL DISTRITO DE TUMBES - TUMBES – TUMBES	IRI	06/06/2019	4,814,394.48	14/07/2020	4,766,787.38	Activo	-	8/09/2022	22/10/2022	8/09/2022	-	1,732,262.12	1,353,995.71	58.16%	TUMBES
4	2434461	2434461	RECONSTRUCCIÓN Y REHABILITACIÓN DE INFRAESTRUCTURA VIAL DEL TRAMO: 1-12 DEL C.P. VILLA PUERTO PIZARRO DEL DISTRITO DE TUMBES - TUMBES - TUMBES	IRI	6/06/2019	943,666.05	30/11/2020	927,480.93	Activo	-	13/11/2020	-	13/11/2020	-	861,855.61	0.00	99.76%	TUMBES

Leyenda
A) Codificación Única de inversiones gestionada por el Sistema Nacional de Programación Multianual y Gestión de Inversiones INVIERTE.PE
B) Es un número autogenerado que es asignado automáticamente para la identificación de un Proyecto Inversión Pública (PIP)
C) Descripción de la inversión en función al servicio y naturaleza de la inversión
D) Intervenciones IRI, Inversiones IOARR, PIP mayor (SNIP, PIP menor (SNIP), Programa de inversión, Proyecto de inversión
E) Fecha que es declarada viable la inversión
F) Monto programado de la inversión en la fecha de viabilidad
G) Fecha de actualización del monto viable
H) Monto programado actualizado de la inversión
I) Activo o Cerrado de acuerdo a lo registrado en el Banco de Inversiones
J) Fecha declarada de cierre de la inversión
k) Departamento donde se ejecuta la inversión

Firmado digitalmente por: MENDIOLA PUMA Renzo Enrique FAU 20504743307 soft
Motivo: Soy el autor del documento
Fecha: 16/03/2022 12:32:06-0500

FIRMA DIGITAL
VIVIENDA

Firmado digitalmente por:VAREA RATTO Didko FAU 20504743307 soft
Motivo: En señal de conformidad
Fecha: 2022/03/16 12:36:18-0500

SISTEMA ADMINISTRATIVO DE INVERSIÓN PÚBLICA
ANEXO N° 3.1
Inversiones públicas

1 **Sector** 37: VIVIENDA CONSTRUCCION Y SANEAMIENTO
2 **Pliego** 037: MINISTERIO DE VIVIENDA, CONSTRUCCION Y SANEAMIENTO
3 **Unidad Ejecutora** 001-1082: MINISTERIO DE VIVIENDA, CONSTRUCCION Y SANEAMIENTO- ADM. GENERAL PROGRAMA NUESTRAS CIUDADES
4 **Fecha Corte** 31/12/2021

N°	Código único de inversiones	Código SNIP	Nombre de la inversión	Tipo de Formato	Fecha de viabilidad	Monto viable	Fecha de última modificación	Costo actualizado	Estado de la inversión	Fecha de cierre	Fecha programada de Inicio de ejecucion fisica	Fecha programada de Fin de ejecucion fisica	Fecha real de Inicio de ejecucion fisica	Fecha real de Fin de ejecucion fisica	Avance financiero Devengado acumulado	Avance financiero Devengado del Año Vigente	Avance Fisico Real(%)	Departamento
	A	B	C	D	E	F	G	H	I	J					M	L		K
1	2256322	291552	INSTALACIÓN DE LOS SERVICIOS DE AGUA POTABLE Y ALCANTARILLADO SANITARIO EN LA NUEVA CIUDAD DE OLMOS, DISTRITO DE OLMOS - PROVINCIA DE LAMBAYEQUE - REGION LAMBAYEQUE	Proyecto de Inversion	8/04/2015	238,248,140.00	9/02/2022	264,872,948.30	Activo	-	10/05/2017	29/02/2020	10/05/2017	-	216,165,780.44	211,037.14	99.84	LAMBAYEQUE
2	2266697	305175	INSTALACIÓN DE LOS SERVICIOS DE VIALIDAD URBANA PARA LA NUEVA CIUDAD DE OLMOS, DISTRITO DE OLMOS, PROVINCIA DE LAMBAYEQUE - DEPARTAMENTO LAMBAYEQUE	Proyecto de Inversion	8/05/2015	293,995,639.00	22/09/2021	296,267,147.57	Activo	-	10/05/2017	24/02/2020	10/05/2017	-	284,610,321.89	111,866.51	99.97	LAMBAYEQUE
3	2277384	322362	GESTION DEL PROGRAMA Y OTROS - HABILITACION URBANA PARA LA REUBICACION DE LA POBLACION DE LA ZONA BAJA DE BELEN, EN EL PREDIO EL VARILLALITO DEL DISTRITO DE SAN JUAN BAUTISTA, PROVINCIA DE MAYNAS, DEPARTAMENTO DE LORETO	Proyecto de Inversion	16/12/2015	179,845,274.00	1/09/2020	8,992,325.17	Activo	-	-	-	-	-	5,332,208.52	468,017.15	0.00	LORETO
4	2288094	329785	CREACION DEL MALECON NORTE Y SUR EN LA FRONTERA PERU - ECUADOR, DISTRITO DE AGUAS VERDES, PROVINCIA DE ZARUMILLA, REGION TUMBES	Proyecto de Inversion	23/03/2016	14,126,071.00	22/09/2021	35,628,478.29	Activo	-	5/09/2022	2/07/2023	-	-	640,164.34	70,220.00	0.00	TUMBES
5	2414594	2414594	CREACION DE LA PLAZA DE LA HERMANDAD EN LA FRONTERA PERU - ECUADOR, EN LA LOCALIDAD DE AGUAS VERDES - DISTRITO DE AGUAS VERDES - PROVINCIA DE ZARUMILLA - DEPARTAMENTO DE TUMBES	Proyecto de Inversion	6/08/2018	15,024,044.49	22/09/2021	20,099,015.00	Activo	-	5/09/2022	2/06/2023	-	-	0.00	32,600.00	0.00	TUMBES

Leyenda
A) Codificación Única de inversiones gestionada por el Sistema Nacional de Programación Multianual y Gestión de Inversiones INVIERTE.PE
B) Es un número autogenerado que es asignado automáticamente para la identificación de un Proyecto Inversión Pública (PIP)
C) Descripción de la inversión en función al servicio y naturaleza de la inversión
D) Intervenciones IRI, Inversiones IOARR, PIP mayor (SNIP, PIP menor (SNIP), Programa de inversión, Proyecto de inversión
E) Fecha que es declarada viable la inversión
F) Monto programado de la inversión en la fecha de viabilidad
G) Fecha de actualización del monto viable
H) Monto programado actualizado de la inversión
I) Activo o Cerrado de acuerdo a lo registrado en el Banco de Inversiones
J) Fecha declarada de cierre de la inversión
L) Devengado acumulado del 31.07.21 al 31.12.21
M) Devengado acumulado al 30.07.21

FIRMA DIGITAL
VIVIENDA
Firmado digitalmente por:ENCISO CASAICO Kendor FAU 20504743307 soft
Motivo: Soy el autor del documento
Fecha: 2022/03/16 16:57:52-0500

SISTEMA ADMINISTRATIVO DE INVERSIÓN PÚBLICA
ANEXO N° 3.1
Inversiones públicas

1 **Sector** 37: VIVIENDA CONSTRUCCION Y SANEAMIENTO
2 **Pliego** 037: MINISTERIO DE VIVIENDA, CONSTRUCCION Y SANEAMIENTO
3 **Unidad Ejecutora** 001-1082: MINISTERIO DE VIVIENDA, CONSTRUCCION Y SANEAMIENTO- ADM. GENERAL OFICINA GENERAL DE ADMINISTRACIÓN
4 **Fecha Corte** Del 31.07.21 al 31.12.21

N°	Código único de inversiones	Código SNIP	Nombre de la inversión	Tipo de Formato	Fecha de viabilidad	Monto viable	Fecha de última modificación	Costo actualizado	Estado de la inversión	Fecha de cierre	Fecha programada de Inicio de ejecucion fisica	Fecha programada de Fin de ejecucion fisica	Fecha real de Inicio de ejecucion fisica	Fecha real de Fin de ejecucion fisica	Avance financiero Devengado acumulado	Avance financiero Devengado del Año Vigente	Avance Fisico Real(%)	Departamento
	A	B	C	D	E	F	G	H	I	J					M	L		K
1	2420630	2420630	MEJORAMIENTO SERVICIOS PRESTADOS A LOS USUARIOS DEL MINISTERIO DE VIVIENDA CONSTRUCCIÓN Y SANEAMIENTO SAN ISIDRO DEL DISTRITO DE SAN ISIDRO - PROVINCIA DE LIMA - DEPARTAMENTO DE LIMA	Proyecto de Inversión	15/10/2018	133,568,948.16	28/02/2022	148,959,884.62	Activo	-	15/11/2018	30/08/2024	15/11/2018	-	124,389,870.22	932,413.57	84.54	LIMA

Leyenda

A) Codificación Única de inversiones gestionada por el Sistema Nacional de Programación Multianual y Gestión de Inversiones INVIERTE.PE
B) Es un número autogenerado que es asignado automáticamente para la identificación de un Proyecto Inversión Pública (PIP)
C) Descripción de la inversión en función al servicio y naturaleza de la inversión
D) Intervenciones IRI, Inversiones IOARR, PIP mayor (SNIP, PIP menor (SNIP), Programa de inversión, Proyecto de inversión
E) Fecha que es declarada viable la inversión
F) Monto programado de la inversión en la fecha de viabilidad
G) Fecha de actualización del monto viable
H) Monto programado actualizado de la inversión
I) Activo o Cerrado de acuerdo a lo registrado en el Banco de Inversiones
J) Fecha declarada de cierre de la inversión
k) Departamento donde se ejecuta la inversión
l)
L) Devengado acumulado del 31.07.21 al 31.12.21
M) Devengado acumulado al 30.07.21

FIRMA DIGITAL
VIVIENDA
Firmado digitalmente por:MENA CAMPOS Antonio FAU 20504743307 hard
Motivo: Soy el autor del documento
Fecha: 2022/03/16 15:28:43-0500

SISTEMA ADMINISTRATIVO DE INVERSIÓN PÚBLICA
ANEXO N° 3.2
Obras Públicas

1 **Sector** 37: VIVIENDA CONSTRUCCION Y SANEAMIENTO
2 **Pliego** 037: MINISTERIO DE VIVIENDA, CONSTRUCCION Y SANEAMIENTO
3 **Unidad Ejecutora** 001-1082: MINISTERIO DE VIVIENDA, CONSTRUCCION Y SANEAMIENTO- ADM. GENERAL
4 **Fecha Corte** 31/12/2021

N°	Codigo Infobras	Codigo Unico de inversiones	Descripción de obra	Modalidad de ejecución	Estado de Ejecución	Fecha de inicio de ejecución	Ultimo periodo de avance	Monto de Ejecución Según Exp Tecnico	Montos adicionales al Exp Tecnico	Monto de supervisión	% Avance Fisico Programado	% Avance Físico Real	Avance Valorizado Programado	Avance Valorizado Real	Estado de Registro	Montos adicionales al Exp Tecnico (aprobados Gestion)	Programa / Dirección
	A	B		C	D	E	F	G	H	I							
1	50721	2049175	MEJORAMIENTO DEL SISTEMA VIAL LOCAL DEL ASENTAMIENTO HUMANO JUSTICIA PAZ Y VIDA DEL , DISTRITO DE EL TAMBO - HUANCAYO - JUNIN	Administración indirecta - Por Contrata	Paralizada	9/11/2016	2019-julio	27,878,124.49	0.00	1,621,109.80	100.00	32.21	11,860,061.22	11,860,061.22	Actualizado	0	PMIB
2	119131	2431423	RECONSTRUCCION Y REHABILITACION DE INTRAESTRUCTURA VIAL DE LA ZONA OESTE DEL DISTRITO DE TUMBES - TUMBES - TUMBES	Administración indirecta - Por Contrata	Paralizada	14/05/2021	2022-enero	9,533,960.64	0.00	389,378.75	10.68	8.50	780,124.00	620,738.26	Actualizado	0	PMIB
3	119130	2434455	RECONSTRUCCION Y REHABILITACION DE INFRAESTRUCTURA VIAL DE LA ZONA ESTE DEL DISTRITO DE TUMBES TUMBES TUMBES	Administración indirecta - Por Contrata	Paralizada	20/04/2021	2022-enero	4,434,182.81	0.00	202,412.49	13.40	12.27	548,816.19	502,607.58	Actualizado	S/. 97,218.68	PMIB
4	119133	2434461	RECONSTRUCCION Y REHABILITACION DE INTRAESTRUCTURA VIAL DEL TRAMO 1-12 DEL C.P. VILLA PUERTO PIZARRO DEL DISTRITO DE TUMBES - TUMBES - TUMBES.	Administración indirecta - Por Contrata	finalizada	13/11/2020	2021-enero	824,358.06	0.00	62,064.00	100.00	99.76	824,358.04	822,405.19	Actualizado	0	PMIB
5	93720	2420630	ELABORACION DEL EXPEDIENTE TECNICO DE ACONDICIONAMIENTO DE LA SEDE CENTRAL DEL MINISTERIO DE VIVIENDA, CONSTRUCCION Y SANEAMIENTO	Administración indirecta - Por Contrata	Sin Ejecución												OGA
6	123743	2337107	SISTEMA DE TRATAMIENTO DE AGUAS RESIDUALES DE LA CUENCA DEL LAGO TITICACA - PTAR TITICACA - COMPONENTE 1	Administración indirecta - Asociación Pública Privada (APP)	En ejecución física	19/04/2021	2021-agosto (*)	200354186.93 (**)	-	26857008 (***)	76.96 (****)	16.02 (****)	133742681.2 (****)	38978843.04 (****)	Actualizado		DGPPCS
7	56769	2256322	INSTALACION DE LOS SERVICIOS DE AGUA POTABLE Y ALCANTARILLADO SANITARIO EN LA NUEVA CIUDAD DE OLMOS, DISTRITO DE OLMOS - PROVINCIA DE LAMBAYEQUE - REGION LAMBAYEQUE (PAQUETE I REDES)	Administración indirecta - Por Contrata	Paralizada	10/05/2017	2021-marzo	48,987,166.26	14,923,348.84	3,546,407.70	100.00	99.76	48,987,166.26	48,871,588.97	ACTUALIZADO	2,000,615.00	PNC
8	77721	2256322	INSTALACIÓN DE LOS SERVICIOS DE AGUA POTABLE Y ALCANTARILLADO SANITARIO EN LA NUEVA CIUDAD DE OLMOS, DISTRITO DE OLMOS - PROVINCIA DE LAMBAYEQUE - REGION LAMBAYEQUE (PAQUETE II PLANTAS DE TRATAMIENTO)	Administración indirecta - Por Contrata	Paralizada	27/06/2017	2021-marzo	125,852,125.50	0.00	6,970,114.80	100.00	99.85	125,852,125.50	125,668,480.00	ACTUALIZADO		PNC
9	43122	2266697	INSTALACIÓN DE LOS SERVICIOS DE VIALIDAD URBANA PARA LA NUEVA CIUDAD DE OLMOS, DISTRITO DE OLMOS, PROVINCIA DE LAMBAYEQUE - DEPARTAMENTO LAMBAYEQUE	Administración indirecta - Por Contrata	Paralizada	10/05/2017	2021-enero	272,632,321.10	0.00	3,115,663.20	100.00	99.97	272,632,321.10	272,563,089.60	ACTUALIZADO	3,992,021.00	PNC

Leyenda
A) Código autogenerado por la Contraloría para la identificación única de la obra
B) Codigo del proyecto según Banco de inversiones
C) Tipo de ejecución contractual
D) Estado de ejecución fisica de la obra: Sin ejecución, en ejecución fisica, paralizada, finalizada
E) Fecha de inicio de la ejecución física
F) Año y mes de úlltimo registro realizado en el sistema INFOBRAS por parte de la Entidad Pública
G) Monto de ejecución de acuerdo a expediente técnico de obra
H) Montos sumarizados de adicionales de obra y deductivos
I) Monto de contrato de supervision

(*) Corresponde al último Reporte de Avance de Obra aprobado (RAO N°5 - Agosto, 2021), los RAO subsiguientes no han sido registrados porque no han sido aprobados.
(**) El monto de ejecución corresponde solo al Componente 1 del proyecto, toda vez que el Componente 2 se encuentra en expediente técnico.
(***) El monto de la Supervisión comprende el costo de los servicios de supervisión de la elaboración de los expedientes técnicos, ejecución de las obras y la Puesta en Marcha de los Componentes 1 y 2, así como de la funcionalidad del Componente 3.
(****) Valores reportados por el Concesionario en el RAO N°9 - diciembre 2021 (En evaluación).

FIRMA DIGITAL
VIVIENDA
Firmado digitalmente por:MENA CAMPOS Antonio FAU 20504743307 hard
Motivo: Soy el autor del documento
Fecha: 2022/03/18 13:22:05-0500

MVCS
Por: VILDOZOLA FLORES Hugo Manfred FAU 20504743307 hard
Motivo: Doy V° B°
Fecha: 2022/03/18 16:45:22-0500

FIRMA DIGITAL
VIVIENDA
Firmado digitalmente por:MORENO AZAÑA Raquel Lizet FAU 20504743307 hard
Motivo: En señal de conformidad
Fecha: 2022/03/17 17:22:32-0500

FIRMA DIGITAL
Firmado digitalmente por: ZAPATA LOZADA Ricardo Augusto FAU 20504743307 hard
Motivo: Soy el autor del documento
Fecha: 18/03/2022 12:00:07-0500

FIRMA DIGITAL
VIVIENDA
Firmado digitalmente por:MOSQUEIRA MEDINA Ernesto Enrique FAU 20504743307 hard
Motivo: En señal de conformidad
Fecha: 2022/03/17 19:27:47-0500

SISTEMA ADMINISTRATIVO DE INVERSIÓN PÚBLICA
ANEXO N° 3.2
Obras públicas

1. **Sector** 37: VIVIENDA, CONSTRUCCIÓN Y SANEAMIENTO
2. **Pliego** 037: MINISTERIO DE VIVIENDA, CONSTRUCCIÓN Y SANEAMIENTO
3. **Unidad Ejecutora** 001-1082: MINISTERIO DE VIVIENDA, CONSTRUCCIÓN Y SANEAMIENTO - ADM. GENERAL
   DIRECCIÓN GENERAL DE PROGRAMAS Y PROYECTOS EN CONSTRUCCIÓN Y SANEAMIENTO
4. **Fecha Corte** 31/12/2021

N°	Código Infobras	Código Único de inversiones	Descripción de obra	Modalidad de ejecución	Estado de Ejecución	Fecha de inicio de ejecución	Último periodo de avance	Monto de Ejecución Según Exp Técnico	Montos adicionales al Exp Técnico	Monto de supervisión	% Avance Físico Programado	% Avance Físico Real	Avance Valorizado Programado	Avance Valorizado Real	Estado de Registro	Montos adicionales al Exp Técnico (aprobados Gestión)
	A	B		C	D	E	F	G	H	I						
1	123743	2337107	SISTEMA DE TRATAMIENTO DE AGUAS RESIDUALES DE LA CUENCA DEL LAGO TITICACA - PTAR TITICACA - COMPONENTE 1	ADMINISTRACIÓN INDIRECTA - ASOCIACIÓN PÚBLICA PRIVADA (APP)	En ejecución física	19/4/2021	Agosto, 2021 (*)	200,354,186.93 (**)		26,857,008.00 (***)	76.96% (****)	16.02% (****)	133,742,681.20 (****)	38,978,843.04 (****)	Actualizado	

(*) Corresponde al último Reporte de Avance de Obra aprobado (RAO N°5 - Agosto, 2021), los RAO subsiguientes no han sido registrados porque no han sido aprobados.
(**) El monto de ejecución corresponde solo al Componente 1 del proyecto, toda vez que el Componente 2 se encuentra en expediente técnico.
(***) El monto de la Supervisión comprende el costo de los servicios de supervisión de la elaboración de los expedientes técnicos, ejecución de las obras y la Puesta en Marcha de los Componentes 1 y 2, así como de la funcionalidad del Componente 3.
(****) Valores reportados por el Concesionario en el RAO N°9 - diciembre 2021 (En evaluación).

Leyenda
A) Código autogenerado por la Contraloría para la identificación única de la obra
B) Código del proyecto según Banco de inversiones
C) Tipo de ejecución contractual
D) Estado de ejecución física de la obra: Sin ejecución, en ejecución física, paralizada, finalizada
E) Fecha de inicio de la ejecución física
F) Año y mes de último registro realizado en el sistema INFOBRAS por parte de la Entidad Pública
G) Monto de ejecución de acuerdo a expediente técnico de obra
H) Montos sumarizados de adicionales de obra y deductivos
I) Monto de contrato de supervisión

MVCS
Por: SALAZAR NEIRA Hugo Enrique FAU 20504743307 hard
Motivo: Doy V° B°
Fecha: 2022/03/07 16:57:46-0500

MVCS
Por: NAMUCHE TANTA Margarita Del Rosio FAU 20504743307 soft
Motivo: Doy V° B°
Fecha: 2022/03/07 17:12:42-0500

SISTEMA ADMINISTRATIVO DE INVERSIÓN PÚBLICA
ANEXO N° 3.2
Obras Públicas

1 Sector 37: VIVIENDA CONSTRUCCION Y SANEAMIENTO
2 Pliego 037: MINISTERIO DE VIVIENDA, CONSTRUCCION Y SANEAMIENTO
3 Unidad Ejecutora 001-1082: MINISTERIO DE VIVIENDA, CONSTRUCCION Y SANEAMIENTO- ADM. GENERAL PROGAMA MEJORAMIENTO INTEGRAL DE BARRIOS
4 Fecha Corte 31/12/2021

N°	Codigo Infobras	Codigo Unico de inversiones	Descripción de obra	Modalidad de ejecución	Estado de Ejecución	Fecha de inicio de ejecución	Ultimo periodo de avance	Monto de Ejecución Según Exp Tecnico	Montos adicionales al Exp Tecnico	Monto de supervisión	% Avance Fisico Programado	% Avance Físico Real	Avance Valorizado Programado	Avance Valorizado Real	Estado de Registro	Montos adicionales al Exp Tecnico (aprobados Gestion)
	A	B		C	D	E	F	G	H	I						
1	50721	2049175	MEJORAMIENTO DEL SISTEMA VIAL LOCAL DEL ASENTAMIENTO HUMANO JUSTICIA PAZ Y VIDA DEL , DISTRITO DE EL TAMBO - HUANCAYO - JUNIN	ADMINISTRACIÓN INDIRECTA - POR CONTRATA	Paralizada	9/11/2016	2019-julio	27,878,124.49	0.00	1,621,109.80	100.00	32.21	11,860,061.22	11,860,061.22	Actualizado	0
2	119131	2431423	RECONSTRUCCION Y REHABILITACION DE INTRAESTRUCTURA VIAL DE LA ZONA OESTE DEL DISTRITO DE TUMBES - TUMBES - TUMBES	ADMINISTRACIÓN INDIRECTA - POR CONTRATA	Paralizada	14/05/2021	2022 - enero	9,533,960.64	0.00	389,378.75	10.68	8.50	780,124.00	620,738.26	Actualizado	0
3	119130	2434455	RECONSTRUCCION Y REHABILITACION DE INFRAESTRUCTURA VIAL DE LA ZONA ESTE DEL DISTRITO DE TUMBES TUMBES TUMBES	ADMINISTRACIÓN INDIRECTA - POR CONTRATA	Paralizada	20/04/2021	2022 - enero	4,434,182.81	0.00	202,412.49	13.40	12.27	548,816.19	502,607.58	Actualizado	S/. 97,218.68
4	119133	2434461	RECONSTRUCCION Y REHABILITACION DE INTRAESTRUCTURA VIAL DEL TRAMO 1-12 DEL C.P. VILLA PUERTO PIZARRO DEL DISTRITO DE TUMBES - TUMBES - TUMBES.	ADMINISTRACIÓN INDIRECTA - POR CONTRATA	finalizada	13/11/2020	2021 - enero	824,358.06	0.00	62,064.00	100.00	99.76	824,358.04	822,405.19	Actualizado	0

Leyenda
A) Código autogenerado por la Contraloría para la identificación única de la obra
B) Codigo del proyecto según Banco de inversiones
C) Tipo de ejecución contractual
D) Estado de ejecución fisica de la obra: Sin ejecución, en ejecución fisica, paralizada, finalizada
E) Fecha de inicio de la ejecución física
F) Año y mes de úlltimo registro realizado en el sistema INFOBRAS por parte de la Entidad Pública
G) Monto de ejecución de acuerdo a expediente técnico de obra
H) Montos sumarizados de adicionales de obra y deductivos
I) Monto de contrato de supervision

Firmado digitalmente por: MENDIOLA PUMA Renzo Enrique FAU 20504743307 soft
Motivo: Soy el autor del documento
Fecha: 16/03/2022 12:30:09-0500

FIRMA DIGITAL
VIVIENDA
Firmado digitalmente por:VAREA RATTO Didko FAU 20504743307 soft
Motivo: En señal de conformidad
Fecha: 2022/03/16 12:36:18-0500

SISTEMA ADMINISTRATIVO DE INVERSIÓN PÚBLICA
ANEXO N° 3.2
Obras Públicas

1	**Sector**	37: VIVIENDA CONSTRUCCION Y SANEAMIENTO
2	**Pliego**	037: MINISTERIO DE VIVIENDA, CONSTRUCCION Y SANEAMIENTO
3	**Unidad Ejecutora**	001-1082: MINISTERIO DE VIVIENDA, CONSTRUCCION Y SANEAMIENTO- ADM. GENERAL PROGRAMA NUESTRAS CIUDADES
4	**Fecha Corte**	31/12/2021

N°	Codigo Infobras	Codigo Unico de inversiones	Descripción de obra	Modalidad de ejecución	Estado de Ejecución	Fecha de inicio de ejecución	Ultimo periodo de avance	Monto de Ejecución Según Exp Tecnico	Montos adicionales al Exp Tecnico	Monto de supervisión	% Avance Fisico Programado	% Avance Fisico Real	Avance Valorizado Programado	Avance Valorizado Real	Estado de Registro	Montos adicionales al Exp Tecnico (aprobados Gestion)
	A	B		C	D	E	F	G	H	I						
1	56769	2256322	INSTALACION DE LOS SERVICIOS DE AGUA POTABLE Y ALCANTARILLADO SANITARIO EN LA NUEVA CIUDAD DE OLMOS, DISTRITO DE OLMOS - PROVINCIA DE LAMBAYEQUE - REGION LAMBAYEQUE (PAQUETE I REDES)	POR CONTRATA	PARALIZADA	10/05/2017	2021-03	48,987,166.26	14,923,348.84	3,546,407.70	100.00	99.76	48,987,166.26	48,871,588.97	ACTUALIZADO	2,900,000.57
2	77721	2256322	INSTALACION DE LOS SERVICIOS DE AGUA POTABLE Y ALCANTARILLADO SANITARIO EN LA NUEVA CIUDAD DE OLMOS, DISTRITO DE OLMOS - PROVINCIA DE LAMBAYEQUE - REGION LAMBAYEQUE (PAQUETE II PLANTAS DE TRATAMIENTO)	POR CONTRATA	PARALIZADA	27/06/2017	2021-03	125,852,125.50	0.00	6,970,114.80	100.00	99.85	125,852,125.50	125,668,480.00	ACTUALIZADO	
3	43122	2266697	INSTALACION DE LOS SERVICIOS DE VIALIDAD URBANA PARA LA NUEVA CIUDAD DE OLMOS, DISTRITO DE OLMOS, PROVINCIA DE LAMBAYEQUE - DEPARTAMENTO LAMBAYEQUE	POR CONTRATA	PARALIZADA	10/05/2017	2021-01	272,632,321.10	0.00	3,115,663.20	100.00	99.97	272,632,321.10	272,563,089.60	ACTUALIZADO	3,992,021.00

Leyenda
A) Código autogenerado por la Contraloría para la identificación única de la obra
B) Codigo del proyecto según Banco de inversiones
C) Tipo de ejecución contractual
D) Estado de ejecución fisica de la obra: Sin ejecución, en ejecución fisica, paralizada, finalizada
E) Fecha de inicio de la ejecución física
F) Año y mes de úlltimo registro realizado en el sistema INFOBRAS por parte de la Entidad Pública
G) Monto de ejecución de acuerdo a expediente técnico de obra
H) Montos sumarizados de adicionales de obra v deductivos

FIRMA DIGITAL
VIVIENDA
Firmado digitalmente por:ENCISO CASAICO Kendor FAU 20504743307 soft
Motivo: Soy el autor del documento
Fecha: 2022/03/16 16:56:16-0500

SISTEMA ADMINISTRATIVO DE INVERSIÓN PÚBLICA
ANEXO N° 3.2
Obras Públicas

1	**Sector**	37: VIVIENDA CONSTRUCCION Y SANEAMIENTO
2	**Pliego**	037: MINISTERIO DE VIVIENDA, CONSTRUCCION Y SANEAMIENTO
3	**Unidad Ejecutora**	001-1082: MINISTERIO DE VIVIENDA, CONSTRUCCION Y SANEAMIENTO- ADM. GENERAL OFICINA GENERAL DE ADMINISTRACIÓN
4	**Fecha Corte**	Del 30.07.21 al 31.12.21

N°	Codigo Infobras	Codigo Unico de inversiones	Descripción de obra	Modalidad de ejecución	Estado de Ejecución	Fecha de inicio de ejecución	Ultimo periodo de avance	Monto de Ejecución Según Exp Tecnico	Montos adicionales al Exp Tecnico	Monto de supervisión	% Avance Fisico Programado	% Avance Físico Real	Avance Valorizado Programado	Avance Valorizado Real	Estado de Registro	Montos adicionales al Exp Tecnico (aprobados Gestion)
	A	B		C	D	E	F	G	H	I						
1	93720	2420630	ELABORACION DEL EXPEDIENTE TECNICO DE ACONDICIONAMIENTO DE LA SEDE CENTRAL DEL MINISTERIO DE VIVIENDA, CONSTRUCCION Y SANEAMIENTO	Contrata	Sin Ejecución											

Leyenda

A) Código autogenerado por la Contraloría para la identificación única de la obra
B) Codigo del proyecto según Banco de inversiones
C) Tipo de ejecución contractual
D) Estado de ejecución fisica de la obra: Sin ejecución, en ejecución fisica, paralizada, finalizada
E) Fecha de inicio de la ejecución física
F) Año y mes de úlltimo registro realizado en el sistema INFOBRAS por parte de la Entidad Pública
G) Monto de ejecución de acuerdo a expediente técnico de obra
H) Montos sumarizados de adicionales de obra y deductivos
I) Monto de contrato de supervision

MVCS
Por: MENA CAMPOS Antonio FAU 20504743307 hard
Motivo: Doy V° B°
Fecha: 2022/03/07 19:47:34-0500

SISTEMA ADMINISTRATIVO DE CONTABILIDAD PÚBLICA
ANEXO 4.1
EF-1
ESTADO DE SITUACIÓN FINANCIERA
Al 31 de diciembre de 2021 y 2020
(EN SOLES)

1 **Sector** 37 VIVIENDA CONSTRUCCION Y SANEAMIENTO
2 **Pliego** 037 MINISTERIO DE VIVIENDA, CONSTRUCCION Y SANEAMIENTO
3 **Unidad Ejecutora** 001 MINISTERIO DE VIVIENDA CONSTRUCCION Y SANEAMIENTO - ADM. GENERAL
4 **Fecha Corte** 31/12/2021

		Al 31 de diciembre de 2021	Al 31 de diciembre de 2020
ACTIVO			
ACTIVO CORRIENTE			
Efectivo y Equivalentes al Efectivo	Nota 3	50,055,561.09	49,887,237.68
Inversiones Financieras	Nota 4		
Cuentas por Cobrar (Neto)	Nota 5	258,666.14	2,348,304.27
Otras Cuentas por Cobrar (Neto)	Nota 6	4,061,249.85	1,111,392.71
Inventarios (Neto)	Nota 7	6,751,726.51	8,532,066.42
Servicios y Otros Pagados por Anticipado	Nota 8	2,560,629.83	1,616,970.01
Otras Cuentas del Activo	Nota 9	1,238,020,163.13	1,806,786,655.03
TOTAL ACTIVO CORRIENTE		1,301,707,996.55	1,870,282,626.12
ACTIVO NO CORRIENTE			
Cuentas por Cobrar a Largo Plazo	Nota 10		
Otras Ctas. por Cobrar a Largo Plazo	Nota 11		
Inversiones Financieras (Neto)	Nota 12		
Propiedades de Inversión	Nota 13		
Propiedades, Planta y Equipo (Neto)	Nota 14	6,505,379,491.11	5,596,845,742.74
Otras Cuentas del Activo (Neto)	Nota 15	101,474,508.35	128,219,988.73
TOTAL ACTIVO NO CORRIENTE		6,606,853,999.46	5,725,065,731.47
TOTAL ACTIVO		7,908,561,996.01	7,595,348,357.59
Cuentas de Orden	Nota 37	2,653,888,077.94	2,413,096,606.09

		Al 31 de diciembre de 2021	Al 31 de diciembre de 2020
PASIVO Y PATRIMONIO			
PASIVO CORRIENTE			
Sobregiros Bancarios	Nota 16		
Cuentas Por Pagar a Proveedores	Nota 17	1,408,811,993.37	34,126,236.10
Impuestos, Contribuciones y Otros	Nota 18	956,915.53	1,434,858.07
Remuneraciones y Beneficios Sociales	Nota 19	11,889,618.12	10,307,514.87
Obligaciones Previsionales	Nota 20		
Operaciones de Crédito	Nota 21		
Parte Cte. Deudas a Largo Plazo	Nota 22		
Otras Cuentas del Pasivo	Nota 23	28,092,721.88	106,455,237.75
Ingresos Diferidos	Nota 24		
TOTAL PASIVO CORRIENTE		1,449,751,248.90	152,323,846.79
PASIVO NO CORRIENTE			
Deudas a Largo Plazo	Nota 25		
Cuentas por Pagar a Proveedores	Nota 26		
Beneficios Sociales	Nota 27	1 779 251,90	1 796 379,61
Obligaciones Previsionales	Nota 28	10 151 106,61	10 936 853,17
Provisiones	Nota 29	265 080 503,53	231 582 786,43
Otras Cuentas del Pasivo	Nota 30		0.00
Ingresos Diferidos	Nota 31	229 980,22	878 058 867,36
TOTAL PASIVO NO CORRIENTE		277 240 841,96	1 122 374 886,57
TOTAL PASIVO		1 726 992 090,86	1 274 698 733,36
PATRIMONIO			
Hacienda Nacional	Nota 32	2,883,245,228.48	2,231,703,537.35
Hacienda Nacional Adicional	Nota 33	17,347,587.98	17,347,587.98
Resultados No Realizados	Nota 34	3,434,131,720.27	3,434,131,720.27
Reservas	Nota 35		
Resultados Acumulados	Nota 36	-153,154,631.58	637,466,778.63
TOTAL PATRIMONIO		6,181,569,905.15	6,320,649,624.23
TOTAL PASIVO Y PATRIMONIO		7 908 561 996,01	7 595 348 357,59
Cuentas de Orden	Nota 37	2,653,888,077.94	2,413,096,606.09

JUAN CARLOS LÓPEZ JUNIGA Inspección Contable - UNIDAD DE CONTABILIDAD - DIRECCIÓN DE CONTABILIDAD PÚBLICA

MVCS
Por: ROJAS CALDERON Carlos Martin FAU 20504743307 hard
Motivo: Doy V° B°
Fecha: 2022/03/30 15:33:46-0500

Las Notas forman parte integrante de los Estados Financieros

MVCS
Por: MENA CAMPOS Antonio FAU 20504743307 hard
Motivo: Doy V° B°
Fecha: 2022/03/30 16:00:03-0500

*** Según Anexo de la R.D N° 008-2020-EF/51.01 se agrega el rubro Ingresos Diferidos en el Pasivo Corriente y Reservas en el Patrimonio y se modifica el correlativo de las notas.**

NOTA: La información indicada corresponde al nivel de cada unidad ejecutora (UE1 UE2, UEn) y pliego (a nivel integrado).

MVCS
Por: ROJAS CALDERON Carlos Martin FAU 20504743307 hard
Motivo: Doy V° B°
Fecha: 2022/03/30 15:33:46-0500

MVCS
Por: MENA CAMPOS Antonio FAU 20504743307 hard
Motivo: Doy V° B°
Fecha: 2022/03/30 16:00:03-0500

MVCS
Por: ROJAS CALDERON Carlos Martin FAU 20504743307 hard
Motivo: Doy V° B°
Fecha: 2022/03/30 15:33:46-0500

MVCS
Por: MENA CAMPOS Antonio FAU 20504743307 hard
Motivo: Doy V° B°
Fecha: 2022/03/30 16:00:03-0500

SISTEMA ADMINISTRATIVO DE CONTABILIDAD PÚBLICA

ANEXO 4.2

EF-2

ESTADO DE GESTIÓN

Por los años terminados al 31 de diciembre de 2021 y 2020

(EN SOLES)

1	**Sector**	37 Vivienda Construccion y Saneamiento
2	**Pliego**	037 Ministerio de Vivienda, Construccion y Saneamiento
3	**Unidad Ejecutora**	01 Ministerio de Vivienda, Construccion y Saneamiento - Administracion General
4	**Fecha Corte**	31/12/2021

		2021	2020
INGRESOS			
Ingresos Tributarios Netos	Nota 38	71 838,39	101 673,36
Ingresos No Tributarios	Nota 39	2 156 879,20	1 976 664,35
Aportes por Regulación	Nota 40		
Traspasos y Remesas Recibidas	Nota 41	2 378 859 581,90	1 901 844 728,69
Donaciones y Transferencias Recibidas	Nota 42	5 292 447,62	2 889 017,00
Ingresos Financieros	Nota 43	21 425,29	208 054,47
Otros Ingresos	Nota 44	309 446 350,25	63 550 130,55
TOTAL INGRESOS		2 695 848 522,65	1 970 570 268,42
COSTOS Y GASTOS			
Costo de Ventas	Nota 45		
Gastos en Bienes y Servicios	Nota 46	(75 995 397,81)	(100 400 418,17)
Gastos de Personal	Nota 47	(84 897 992,51)	(89 571 191,61)
Gastos por Pens.Prest.y Asistencia Social	Nota 48	(18 391 515,63)	(9 560 899,69)
Transferencias, Subsidios y Subvenciones Sociales Otorgadas	Nota 49	(2 398 195 586,53)	(756 026 592,42)
Donaciones y Transferencias Otorgadas	Nota 50	(278 594 262,15)	(3 492 752,43)
Traspasos y Remesas Otorgadas	Nota 51	(58 195 029,55)	(32 771 236,74)
Estimaciones y Provisiones del Ejercicio	Nota 52	(150 197 470,08)	(85 076 244,41)
Gastos Financieros	Nota 53	(1 280 411 394,30)	0
Otros Gastos	Nota 54	(10 920 825,06)	(5 354 902,30)
TOTAL COSTOS Y GASTOS		(4 355 799 473,62)	(1 082 254 237,77)
RESULTADO DEL EJERCICIO SUPERAVIT (DEFICIT)		(1 659 950 950,97)	888 316 030,65

Las Notas forman parte integrante de los Estados Financieros

*** Según Anexo de la R.D N° 008-2020-EF/51.01 se modifica el correlativo de las notas.**

NOTA: La información indicada corresponde al nivel de cada unidad ejecutora (UE1 UE2, UEn) y pliego (a nivel integrado).

MVCS
Por: ROJAS CALDERON Carlos Martin FAU 20504743307 hard
Motivo: Doy V° B°
Fecha: 2022/03/30 15:35:04-0500

MVCS
Por: MENA CAMPOS Antonio FAU 20504743307 hard
Motivo: Doy V° B°
Fecha: 2022/03/30 16:02:44-0500

MVCS
Por: ROJAS CALDERON Carlos Martin FAU 20504743307 hard
Motivo: Doy V° B°
Fecha: 2022/03/30 15:35:04-0500

MVCS
Por: MENA CAMPOS Antonio FAU 20504743307 hard
Motivo: Doy V° B°
Fecha: 2022/03/30 16:02:44-0500

SISTEMA ADMINISTRATIVO DE CONTABILIDAD PÚBLICA

ANEXO 4.3

EF-3

ESTADO DE CAMBIOS EN EL PATRIMONIO NETO

Por los años terminados al 31 de diciembre de 2021 y 2020

(EN SOLES)

1	**Sector**	37 Vivienda Construccion y Saneamiento
2	**Pliego**	037 Ministerio de Vivienda, Construccion y Saneamiento
3	**Unidad Ejecutora**	01 Ministerio de Vivienda, Construccion y Saneamiento - Administracion General
4	**Fecha Corte**	31/12/2021

CONCEPTOS	HACIENDA NACIONAL	HACIENDA NACIONAL ADICIONAL	RESULTADOS NO REALIZADOS	RESERVAS	RESULTADOS ACUMULADOS	TOTAL
SALDO INICIAL AL 01 DE ENERO DE 2020	1,560,526,795.91	17,347,587.98	3,434,131,720.27		891,600,964.61	5,903,607,068.77
Ajustes de Ejercicios Anteriores					-471,273,475.19	-471,273,475.19
Traspasos y Remesas del Tesoro Público						
Traspasos y Remesas de Otras Entidades						
Traspasos de Documentos						
Otras Operaciones Patrimoniales						
Superávit (Déficit) del Ejercicio					888,316,030.65	888,316,030.65
Traslados entre Cuentas Patrimoniales	671,176,741.44				-671,176,741.44	0
Traslado de Saldos por Fusión, Extinción, Adscripción						
SALDO AL 31 DE DICIEMBRE DE 2020	2,231,703,537.35	17,347,587.98	3,434,131,720.27	0	637,466,778.63	6,320,649,624.23

SALDO INICIAL AL 01 DE ENERO DE 2021	2,231,703,537.35	17,347,587.98	3,434,131,720.27	0	637,466,778.63	6,320,649,624.23
Ajustes de Ejercicios Anteriores					1,520,871,231.89	1 520 871 231,89
Traspasos y Remesas del Tesoro Público						
Traspasos y Remesas de Otras Entidades						
Traspasos de Documentos						
Otras Operaciones Patrimoniales (Nota)						
Superávit (Déficit) del Ejercicio					-1,659,950,950.97	-1,659,950,950.97
Traslados entre Cuentas Patrimoniales	651,541,691.13				-651541691.13	0
Traslado de Saldos por Fusión, Extinción, Adscripción						
SALDO AL 31 DE DICIEMBRE DE 2021	2,883,245,228.48	17,347,587.98	3,434,131,720.27	0	-153,154,631.58	6,181,569,905.15

Las Notas deben ser explicativas

*** Según Anexo de la R.D N° 008-2020-EF/51.01 se agrega la columna Reservas.**

NOTA: La información indicada corresponde al nivel de cada unidad ejecutora (UE1 UE2, UEn) y pliego (a nivel integrado).

MVCS
Por: ROJAS CALDERON Carlos Martin FAU 20504743307 hard
Motivo: Doy V° B°
Fecha: 2022/03/30 15:36:11-0500

MVCS
Por: MENA CAMPOS Antonio FAU 20504743307 hard
Motivo: Doy V° B°
Fecha: 2022/03/30 16:06:05-0500

MVCS
Por: MENA CAMPOS Antonio FAU 20504743307 hard
Motivo: Doy V° B°
Fecha: 2022/03/30 16:06:05-0500

SISTEMA ADMINISTRATIVO DE CONTABILIDAD PÚBLICA

ANEXO 4.4

EF-4

ESTADO DE FLUJOS DE EFECTIVO

Por los años terminados el 31 de diciembre de 2021 y 2020

(EN SOLES)

1 **Sector** 37 Vivienda Construccion y Saneamiento
2 **Pliego** 037 Ministerio de Vivienda, Construccion y Saneamiento
3 **Unidad Ejecutora** 01 Ministerio de Vivienda, Construccion y Saneamiento - Administracion General
4 **Fecha Corte** 31/12/2021

EF-4

CONCEPTOS	2021	2020
A. ACTIVIDADES DE OPERACIÓN		
Cobranza de Impuestos, Contribuciones y Derechos Administrativos (Nota)	89 780,79	125,725.46
Cobranza de Aportes por Regulación		
Cobranza de Venta de Bienes y Servicios y Renta de la Propiedad	2 159 271,39	2,372,778.35
Donaciones y Transferencias Corrientes Recibidas (Nota)	3 000 000,00	2,889,017.00
Traspasos y Remesas Corrientes Recibidas del Tesoro Público	2 369 993 592,25	1,267,333,713.33
Otros (Nota)	161 932 877,18	70,689,584.15
MENOS		
Pago a Proveedores de Bienes y Servicios (Nota)	(69 166 523,51)	-87,238,595.83
Pago de Remuneraciones y Obligaciones Sociales	(81 115 003,69)	-83,915,264.89
Pago de Otras Retribuciones y Complementarias	(2 422 912,50)	-2,536,433.92
Pago de Pensiones y Otros Beneficios		
Pago por Prestaciones y Asistencia Social	(15 981 760,41)	-1,112,818.95
Transferencias, Subsidios y Subvenciones Sociales Otorgadas	(297 911 736,13)	-466,845,235.00
Donaciones y Transferencias Corrientes Otorgadas (Nota)	(1 892 317 271,00)	-1,181,382,989.43
Traspasos y Remesas Corrientes Entregadas al Tesoro Público	(58 195 029,55)	-32,771,236.74
Otros (Nota)	(102 571 840,79)	-41,048,199.57
AUMENTO (DISMINUCIÓN) DEL EFECTIVO Y EQUIVALENTES AL EFECTIVO PROVENIENTE DE ACTIVIDAD DE OPERACIÓN	**17 493 444,03**	**(553,439,956,04)**
B. ACTIVIDADES DE INVERSIÓN		
Cobranza por Venta de Vehículos, Maquinarias y Otros		
Cobranza por Venta de Edificios y Activos No Producidos (Nota)		
Cobranza por Venta de Otras Cuentas del Activo (Nota)		
Otros (Nota)		
MENOS		
Pago por Compra de Vehículos, Maquinarias y Otros	(137 227,49)	-2,179,460.89
Pago por Compra de Edificios y Activos No Producidos (Nota)	(1 342 607,70)	
Pago por Construcciones en Curso (Nota)	(3 121 472,26)	-295,169.19
Pago por Compra de Otras Cuentas del Activo (Nota)	(7 516 204,81)	-5,066,023.20
Otros (Nota)	(5 207 608,36)	-3,585,661.74
AUMENTO (DISMINUCIÓN) DEL EFECTIVO Y EQUIVALENTES AL EFECTIVO PROVENIENTE DE ACTIVIDAD DE INVERSIÓN	**(17 325 120,62)**	**(11,126,315,02)**
C. ACTIVIDADES DE FINANCIAMIENTO		
Donaciones y Transferencias de Capital Recibidas (Nota)		
Traspasos y Remesas de Capital Recibidas del Tesoro Público		
Cobranza por Colocaciones de Valores y Otros Documentos (Nota)		
Endeudamiento Interno y/o Externo (Nota)	0	538,868,867.94
Otros (Nota)		
MENOS		
Donaciones y Transferencias de Capital Entregadas (Nota)		
Traspasos y Remesas de Capital Entregadas al Tesoro Público		
Amortización, Intereses, Comisiones y Otros Gastos de la Deuda (Nota)		
Otros (Nota)	0	-2,970,000.00
Traslado de Saldos por Fusión, Extinción, Adscripción		
AUMENTO (DISMINUCIÓN) DEL EFECTIVO Y EQUIVALENTES AL EFECTIVO PROVENIENTE DE ACTIVIDAD DE FINANCIAMIENTO	**0.00**	**553,989,867,94**
D. AUMENTO (DISMINUCIÓN) DEL EFECTIVO Y EQUIVALENTES AL EFECTIVO	168 323,41	-28,667,403.12
E. DIFERENCIA DE CAMBIO DEL EFECTIVO Y EQUIVALENTES AL EFECTIVO	0	0
F. SALDO EFECTIVO Y EQUIVALENTES AL EFECTIVO AL INICIO DEL EJERCICIO	49 887 237,68	78 554 640,80
G. SALDO EFECTIVO Y EQUIVALENTES AL EFECTIVO AL FINALIZAR EL EJERCICIO	50 055 561,09	49,887,237.68

Las Notas deben ser explicativas.

NOTA: La información indicada corresponde al nivel de cada unidad ejecutora 001

MVCS
Por: ROJAS CALDERON Carlos Martin FAU 20504743307 hard
Motivo: Doy V° B°
Fecha: 2022/03/30 15:37:15-0500

MVCS
Por: MENA CAMPOS Antonio FAU 20504743307 hard
Motivo: Doy V° B°
Fecha: 2022/03/30 16:15:06-0500

MVCS
Por: MENA CAMPOS Antonio FAU 20504743307 hard
Motivo: Doy V° B°
Fecha: 2022/03/30 16:15:06-0500

SISTEMA ADMINISTRATIVO DE CONTABILIDAD PÚBLICA
ANEXO 4.5
PP-1
PRESUPUESTO INSTITUCIONAL DE INGRESOS
EJERCICIO 2021
(EN SOLES)

1 **Sector** 37 Vivienda Construccion y Saneamiento
2 **Pliego** 037 Ministerio de Vivienda, Construccion y Saneamiento
3 **Unidad Ejecutora** 01 Ministerio de Vivienda, Construccion y Saneamiento - Administracion General
4 **Fecha Corte** 31/12/2021

CONCEPTO	PRESUPUESTO INSTITUCIONAL DE APERTURA - PIA	MODIFICACIONES				PRESUPUESTO INSTITUCIONAL MODIFICADO - PIM
		CRÉDITOS SUPLEMENTARIOS	TRANSFERENCIAS INSTITUCIONALES	REESTRUCTU-RACIÓN DE FUENTES (2)	REDUCCIONES (1)	
1. RECURSOS ORDINARIOS						
00 RECURSOS ORDINARIOS						
TOTAL RECURSOS ORDINARIOS	**1,241,842,091**	**378,280,611**	**493,367,186**			**2,113,489,888**
2. RECURSOS DIRECTAMENTE RECAUDADOS						
9 RECURSOS DIRECTAMENTE RECAUDADOS						
INGRESOS CORRIENTES	**8,800,795**	**982,477**				9,783,272
1.1 IMPUESTOS Y CONTRIBUCIONES OBLIGATORIAS						
1.2 CONTRIBUCIONES SOCIALES						
1.3 VENTA DE BIENES Y SERVICIOS Y DER. ADMINISTRATIVOS	6,688,795					6,688,795
1.5 OTROS INGRESOS (- 1.5.4)	2,112,000	982,477				3,094,477
INGRESOS DE CAPITAL						
1.6 VENTA DE ACTIVOS NO FINANCIEROS						
1.7 VENTA DE ACTIVOS FINANCIEROS						
TRANSFERENCIAS						
1.4 DONACIONES Y TRANSFERENCIAS (1.4.1.3 + 1.4.2.3)						
FINANCIAMIENTO		**5,931,859**				5,931,859
1.9 SALDOS DE BALANCE		5,931,859				5,931,859
TOTAL RECURSOS DIRECTAMENTE RECAUDADOS	**8,800,795**	**6,914,336**				**15,715,131**
3 RECURSOS POR OPERACIONES OFICIALES DE CRÉDITO						
! RECURSOS POR OPERACIONES OFICIALES DE CRÉDITO						
INGRESOS CORRIENTES						
1.5 OTROS INGRESOS (- 1.5.4)						
TRANSFERENCIAS						
1.4 DONACIONES Y TRANSFERENCIAS (1.4.1.3 + 1.4.2.3)						
FINANCIAMIENTO	632,588,092	577,285	(271,000,803)			362,164,574
1.8 ENDEUDAMIENTO	632,588,092		(271,000,803)			361,587,289
1.9 SALDOS DE BALANCE		577,285				577,285
TOTAL RECURSOS POR OPERACIONES OFICIALES DE CRÉDITO	**632,588,092**	**577,285**	**(271,000,803)**			**362,164,574**
4 DONACIONES Y TRANSFERENCIAS						
13 DONACIONES Y TRANSFERENCIAS						
INGRESOS CORRIENTES						
1.5 OTROS INGRESOS (-1.5.4)						
INGRESOS DE CAPITAL						
1.6 VENTA DE ACTIVOS NO FINANCIEROS						
1.7 VENTA DE ACTIVOS FINANCIEROS						
TRANSFERENCIAS		3,000,000				3,000,000
1.4 DONACIONES Y TRANSFERENCIAS		3,000,000				3,000,000
1.5 OTROS INGRESOS (1.5.4)						-
FINANCIAMIENTO	4,853,562	3,429,718				8,283,280
1.9 SALDOS DE BALANCE	4,853,562	3,429,718				8,283,280
TOTAL DONACIONES Y TRANSFERENCIAS	**4,853,562**	**6,429,718**				**11,283,280**
5. RECURSOS DETERMINADOS						
04. CONTRIBUCIONES A FONDOS						
INGRESOS CORRIENTES						
1.1 IMPUESTOS Y CONTRIBUCIONES OBLIGATORIAS						
1.2 CONTRIBUCIONES SOCIALES						
1.3 VENTA DE BIENES Y SERVICIOS Y DER. ADMINISTRATIVOS						
1.5 OTROS INGRESOS (- 1.5.4)						
INGRESOS DE CAPITAL						
1.6 VENTA DE ACTIVOS NO FINANCIEROS						
1.7 VENTA DE ACTIVOS FINANCIEROS						
TRANSFERENCIAS						
1.4 DONACIONES Y TRANSFERENCIAS						
FINANCIAMIENTO						
1.9 SALDOS DE BALANCE						
07. FONDO DE COMPENSACION MUNICIPAL						
INGRESOS CORRIENTES						
1.5 OTROS INGRESOS (- 1.5.4)						
TRANSFERENCIAS						
1.4 DONACIONES Y TRANSFERENCIAS						
FINANCIAMIENTO						
1.9 SALDOS DE BALANCE						

JUAN CARLOS LÓPEZ ZUÑIGA
Contador

MVCS
Por: ROJAS CALDERON Carlos Martin FAU 20504743307 hard
Motivo: Doy V° B°
Fecha: 2022/03/30 15:39:13-0500

MVCS
Por: MENA CAMPOS Antonio FAU 20504743307 hard
Motivo: Doy V° B°
Fecha: 2022/03/30 16:12:01-0500

CONCEPTO	PRESUPUESTO INSTITUCIONAL DE APERTURA - PIA	MODIFICACIONES				PRESUPUESTO INSTITUCIONAL MODIFICADO - PIM
		CRÉDITOS SUPLEMENTARIOS	TRANSFERENCIAS INSTITUCIONALES	REESTRUCTU-RACIÓN DE FUENTES (2)	REDUCCIONES (1)	
08. IMPUESTOS MUNICIPALES						
INGRESOS CORRIENTES						
1.1 IMPUESTOS Y CONTRIBUCIONES OBLIGATORIAS						
1.5 OTROS INGRESOS (- 1.5.4)						
FINANCIAMIENTO						
1.9 SALDOS DE BALANCE						
18. CANON Y SOBRECANON, REGALIAS, RENTA DE ADUANAS Y PARTICIPACIONES						
INGRESOS CORRIENTES						
1.1 IMPUESTOS Y CONTRIBUCIONES OBLIGATORIAS						
1.3 VENTA DE BIENES Y SERVICIOS Y DER. ADMINISTRATIVOS						
1.5 OTROS INGRESOS (- 1.5.4)						
INGRESOS DE CAPITAL						
1.6 VENTA DE ACTIVOS NO FINANCIEROS						
1.7 VENTA DE ACTIVOS FINANCIEROS						
TRANSFERENCIAS						
1.4 DONACIONES Y TRANSFERENCIAS *						
FINANCIAMIENTO						
1.8 ENDEUDAMIENTO **						
1.9 SALDOS DE BALANCE						
TOTAL RECURSOS DETERMINADOS						
TOTAL GENERAL	**1,888,084,540**	**392,201,950**	**222,366,383**	**-**	**-**	**2,502,652,873**

Las Fuentes de Financiamiento y los conceptos del ingreso se adecuarán a los clasificadores vigentes para el periodo.

* De Fondos Públicos

** Bonos Soberanos

(1) Solo para el Tipo de Modificación 7 Reducciones de Marco

(2) No aplica para Gobiernos Locales, Mancomunidades Municipales, Institutos Viales Provinciales, Municipalidades de Centros Poblados y Sociedades de Beneficencia Pública.

NOTA: La información indicada corresponde al nivel de cada unidad ejecutora (UE1 UE2, UEn) y pliego (a nivel integrado).

MVCS
Por: ROJAS CALDERON Carlos Martin FAU 20504743307 hard
Motivo: Doy V° B°
Fecha: 2022/03/30 15:39:13-0500

MVCS
Por: MENA CAMPOS Antonio FAU 20504743307 hard
Motivo: Doy V° B°
Fecha: 2022/03/30 16:12:01-0500

MVCS
Por: ROJAS CALDERON Carlos Martin FAU 20504743307 hard
Motivo: Doy V° B°
Fecha: 2022/03/30 15:39:13-0500

MVCS
Por: MENA CAMPOS Antonio FAU 20504743307 hard
Motivo: Doy V° B°
Fecha: 2022/03/30 16:12:01-0500

MVCS
Por: ROJAS CALDERON Carlos Martin FAU 20504743307 hard
Motivo: Doy V° B°
Fecha: 2022/03/30 15:39:13-0500

MVCS
Por: MENA CAMPOS Antonio FAU 20504743307 hard
Motivo: Doy V° B°
Fecha: 2022/03/30 16:12:01-0500

SISTEMA ADMINISTRATIVO DE CONTABILIDAD PÚBLICA
ANEXO 4.6
PP-2
PRESUPUESTO INSTITUCIONAL DE GASTOS
EJERCICIO 2021
(EN SOLES)

1 Sector 37 VIVIENDA CONSTRUCCION Y SANEAMIENTO
2 Pliego 037 MINISTERIO DE VIVIENDA, CONSTRUCCION Y SANEAMIENTO
3 Unidad Ejecutora 001 MINISTERIO DE VIVIENDA, CONSTRUCCION Y SANEAMIENTO - ADM. GENERAL
4 Fecha Corte 31/12/2021

CONCEPTO	PRESUPUESTO INSTITUCIONAL DE APERTURA - PIA	MODIFICACIONES					PRESUPUESTO INSTITUCIONAL MODIFICADO - PIM
		CRÉDITOS SUPLEMENTARIOS	TRANSFERENCIAS INSTITUCIONALES	REESTRUC-TURACIÓN DE FUENTES (2)	REDUCCIONES (1)	ANULACIONES Y HABILITACIONES	
1. RECURSOS ORDINARIOS							
00. RECURSOS ORDINARIOS							
GASTOS CORRIENTES	**388,438,131**	**2,280,611**	**93,624,782**	**-**	**-**	**(1,872,501)**	**482,471,023**
2.1 PERSONAL Y OBLIGACIONES SOCIALES	9,199,867		(1,300,000)			(405,121)	7,494,746
2.2 PENSIONES Y OTRAS PRESTACIONES SOCIALES	2,189,884		14,809,252			134,000	17,133,136
2.3 BIENES Y SERVICIOS	147,743,380	2,280,611	6,403,903			(1,733,647)	154,694,247
2.4 DONACIONES Y TRANSFERENCIAS						368,538	368,538
2.5 OTROS GASTOS	229,305,000		73,711,627			(236,271)	302,780,356
GASTOS DE CAPITAL	**853,403,960**	**376,000,000**	**407,211,324**	**-**	**-**	**(5,596,419)**	**1,631,018,865**
2.4 DONACIONES Y TRANSFERENCIAS	843,420,800	376,000,000	407,211,324			928,968	1,627,561,092
2.5 OTROS GASTOS							
2.6 ADQUISICIÓN DE ACTIVOS NO FINANCIEROS	9,983,160					(6,525,387)	3,457,773
2.7 ADQUISICIÓN DE ACTIVOS FINANCIEROS							
SERVICIO DE LA DEUDA							
2.8 SERVICIO DE LA DEUDA PÚBLICA							
TOTAL RECURSOS ORDINARIOS	**1,241,842,091**	**378,280,611**	**500,836,106**	**-**	**-**	**(7,468,920)**	**2,113,489,888**
2. RECURSOS DIRECTAMENTE RECAUDADOS							
09. RECURSOS DIRECTAMENTE RECAUDADOS							
GASTOS CORRIENTES	**4,978,152**	**6,914,336**					**11,892,488**
2.1 PERSONAL Y OBLIGACIONES SOCIALES	24,000						24,000
2.2 PENSIONES Y OTRAS PRESTACIONES SOCIALES	4,856,485	6,914,336				(148,766)	11,622,055
2.3 BIENES Y SERVICIOS	1,881						1,881
2.4 DONACIONES Y TRANSFERENCIAS							
2.5 OTROS GASTOS	95,786					148,766	244,552
GASTOS DE CAPITAL	**3,822,643**						**3,822,643**
2.4 DONACIONES Y TRANSFERENCIAS							
2.5 OTROS GASTOS							
2.6 ADQUISICIÓN DE ACTIVOS NO FINANCIEROS	3,822,643						3,822,643
2.7 ADQUISICIÓN DE ACTIVOS FINANCIEROS							
SERVICIO DE LA DEUDA							
2.8 SERVICIO DE LA DEUDA PÚBLICA							
TOTAL RECURSOS DIRECTAMENTE RECAUDADOS	**8,800,795**	**6,914,336**					**15,715,131**
3. RECURSOS POR OPERACIONES OFICIALES DE CRÉDITO							
19. RECURSOS POR OPERACIONES OFICIALES DE CRÉDITO							
GASTOS CORRIENTES							
2.3 BIENES Y SERVICIOS							
GASTOS DE CAPITAL	**632,588,092**	**577,285**	**(271,000,803)**			**(53,172,205)**	**308,992,369**
2.4 DONACIONES Y TRANSFERENCIAS			(192,837,432)			457,609,813	264,772,381
2.5 OTROS GASTOS							
2.6 ADQUISICIÓN DE ACTIVOS NO FINANCIEROS	632,588,092	577,285	(78,163,371)			(510,782,018)	44,219,988
2.7 ADQUISICIÓN DE ACTIVOS FINANCIEROS							
SERVICIO DE LA DEUDA							
2.8 SERVICIO DE LA DEUDA PÚBLICA							
TOTAL RECURSOS POR OPERACIONES OFICIALES DE CRÉDITO	**632,588,092**	**577,285**	**(271,000,803)**	**-**	**-**	**(53,172,205)**	**308,992,369**
4. DONACIONES Y TRANSFERENCIAS							
13. DONACIONES Y TRANSFERENCIAS							
GASTOS CORRIENTES	**4,853,562**	**5,909,718**					**10,763,280**
2.1 PERSONAL Y OBLIGACIONES SOCIALES	4,853,562	5,873,718					10,727,280
2.2 PENSIONES Y OTRAS PRESTACIONES SOCIALES		36,000					36,000
2.3 BIENES Y SERVICIOS							
2.4 DONACIONES Y TRANSFERENCIAS							

JUAN CARLOS LÓPEZ MUNIVE Jefe de la Oficina de Contabilidad

MVCS
Por: ROJAS CALDERON Carlos Martin FAU 20504743307 hard
Motivo: Doy V° B°
Fecha: 2022/03/30 15:40:22-0500

MVCS
Por: MENA CAMPOS Antonio FAU 20504743307 hard
Motivo: Doy V° B°
Fecha: 2022/03/30 16:16:52-0500

SISTEMA ADMINISTRATIVO DE CONTABILIDAD PÚBLICA
ANEXO 4.6
PP-2
PRESUPUESTO INSTITUCIONAL DE GASTOS
EJERCICIO 2021
(EN SOLES)

1 Sector 37 VIVIENDA CONSTRUCCION Y SANEAMIENTO
2 Pliego 037 MINISTERIO DE VIVIENDA, CONSTRUCCION Y SANEAMIENTO
3 Unidad Ejecutora 001 MINISTERIO DE VIVIENDA, CONSTRUCCION Y SANEAMIENTO - ADM. GENERAL
4 Fecha Corte 31/12/2021

CONCEPTO	PRESUPUESTO INSTITUCIONAL DE APERTURA - PIA	MODIFICACIONES					PRESUPUESTO INSTITUCIONAL MODIFICADO - PIM
		CRÉDITOS SUPLEMENTARIOS	TRANSFERENCIAS INSTITUCIONALES	REESTRUC-TURACIÓN DE FUENTES (2)	REDUCCIONES (1)	ANULACIONES Y HABILITACIONES	
2.5 OTROS GASTOS							
GASTOS DE CAPITAL		**520,000**					**520,000**
2.4 DONACIONES Y TRANSFERENCIAS							
2.5 OTROS GASTOS							
2.6 ADQUISICIÓN DE ACTIVOS NO FINANCIEROS		520,000					520,000
2.7 ADQUISICIÓN DE ACTIVOS FINANCIEROS							
SERVICIO DE LA DEUDA							
2.8 SERVICIO DE LA DEUDA PÚBLICA							
TOTAL DONACIONES Y TRANSFERENCIAS	**4,853,562**	**6,429,718**	**-**				**11,283,280**
5. **RECURSOS DETERMINADOS**							
04. CONTRIBUCIONES A FONDOS							
GASTOS CORRIENTES							
2.1 PERSONAL Y OBLIGACIONES SOCIALES							
2.2 PENSIONES Y OTRAS PRESTACIONES SOCIALES							
2.3 BIENES Y SERVICIOS							
2.4 DONACIONES Y TRANSFERENCIAS							
2.5 OTROS GASTOS							
GASTOS DE CAPITAL							
2.4 DONACIONES Y TRANSFERENCIAS							
2.5 OTROS GASTOS							
2.6 ADQUISICIÓN DE ACTIVOS NO FINANCIEROS							
2.7 ADQUISICIÓN DE ACTIVOS FINANCIEROS							
SERVICIO DE LA DEUDA							
2.8 SERVICIO DE LA DEUDA PÚBLICA							
07. FONDO DE COMPENSACIÓN MUNICIPAL							
GASTOS CORRIENTES							
2.1 PERSONAL Y OBLIGACIONES SOCIALES							
2.2 PENSIONES Y OTRAS PRESTACIONES SOCIALES							
2.3 BIENES Y SERVICIOS							
2.4 DONACIONES Y TRANSFERENCIAS							
2.5 OTROS GASTOS							
GASTOS DE CAPITAL							
2.4 DONACIONES Y TRANSFERENCIAS							
2.5 OTROS GASTOS							
2.6 ADQUISICIÓN DE ACTIVOS NO FINANCIEROS							
2.7 ADQUISICIÓN DE ACTIVOS FINANCIEROS							
SERVICIO DE LA DEUDA							
2.8 SERVICIO DE LA DEUDA PÚBLICA							
08. IMPUESTOS MUNICIPALES							
GASTOS CORRIENTES							
2.1 PERSONAL Y OBLIGACIONES SOCIALES							
2.2 PENSIONES Y OTRAS PRESTACIONES SOCIALES							
2.3 BIENES Y SERVICIOS							
2.4 DONACIONES Y TRANSFERENCIAS							
2.5 OTROS GASTOS							
GASTOS DE CAPITAL							
2.4 DONACIONES Y TRANSFERENCIAS							
2.5 OTROS GASTOS							
2.6 ADQUISICIÓN DE ACTIVOS NO FINANCIEROS							
2.7 ADQUISICIÓN DE ACTIVOS FINANCIEROS							
SERVICIO DE LA DEUDA							
2.8 SERVICIO DE LA DEUDA PÚBLICA							

MVCS
Por: ROJAS CALDERON Carlos Martin FAU 20504743307 hard
Motivo: Doy V° B°
Fecha: 2022/03/30 15:40:22-0500

MVCS
Por: MENA CAMPOS Antonio FAU 20504743307 hard
Motivo: Doy V° B°
Fecha: 2022/03/30 16:16:52-0500

SISTEMA ADMINISTRATIVO DE CONTABILIDAD PÚBLICA
ANEXO 4.6
PP-2
PRESUPUESTO INSTITUCIONAL DE GASTOS
EJERCICIO 2021
(EN SOLES)

1 Sector 37 VIVIENDA CONSTRUCCION Y SANEAMIENTO
2 Pliego 037 MINISTERIO DE VIVIENDA, CONSTRUCCION Y SANEAMIENTO
3 Unidad Ejecutora 001 MINISTERIO DE VIVIENDA, CONSTRUCCION Y SANEAMIENTO - ADM. GENERAL
4 Fecha Corte 31/12/2021

CONCEPTO	PRESUPUESTO INSTITUCIONAL DE APERTURA - PIA	MODIFICACIONES					PRESUPUESTO INSTITUCIONAL MODIFICADO - PIM
		CRÉDITOS SUPLEMENTARIOS	TRANSFERENCIAS INSTITUCIONALES	REESTRUC-TURACIÓN DE FUENTES (2)	REDUCCIONES (1)	ANULACIONES Y HABILITACIONES	
18. CANON Y SOBRECANON, REGALIAS, RENTA DE ADUANAS Y PARTICIPACIONES							
GASTOS CORRIENTES							
2.1 PERSONAL Y OBLIGACIONES SOCIALES							
2.2 PENSIONES Y OTRAS PRESTACIONES SOCIALES							
2.3 BIENES Y SERVICIOS							
2.4 DONACIONES Y TRANSFERENCIAS							
2.5 OTROS GASTOS							
GASTOS DE CAPITAL							
2.4 DONACIONES Y TRANSFERENCIAS							
2.5 OTROS GASTOS							
2.6 ADQUISICIÓN DE ACTIVOS NO FINANCIEROS							
2.7 ADQUISICIÓN DE ACTIVOS FINANCIEROS							
SERVICIO DE LA DEUDA							
2.8 SERVICIO DE LA DEUDA PÚBLICA							
TOTAL RECURSOS DETERMINADOS	-	-	-			-	-
TOTAL GENERAL	**1,888,084,540**	**392,201,950**	**229,835,303**	**-**	**-**	**(60,641,125)**	**2,449,480,668**

Las Fuentes de Financiamiento y los conceptos del gasto se adecuarán a los clasificadores vigentes para el periodo.
(1) Solo para el Tipo de Modificación 7 Reducciones de Marco
(2) No aplica para Gobiernos Locales, Mancomunidades Municipales, Institutos Viales Provinciales, Municipalidades de Centros Poblados y Sociedades de Beneficencia Pública.

NOTA: La información indicada corresponde al nivel de cada unidad ejecutora (UE1 UE2, UEn) y pliego (a nivel integrado).

MVCS
Por: ROJAS CALDERON Carlos Martin FAU 20504743307 hard
Motivo: Doy V° B°
Fecha: 2022/03/30 15:40:22-0500

MVCS
Por: MENA CAMPOS Antonio FAU 20504743307 hard
Motivo: Doy V° B°
Fecha: 2022/03/30 16:16:52-0500

SISTEMA ADMINISTRATIVO DE CONTABILIDAD PÚBLICA
ANEXO 4.7
EP-1
ESTADO DE EJECUCIÓN DEL PRESUPUESTO DE INGRESOS Y GASTOS
EJERCICIO 2021
(EN SOLES)

Sector 37 Vivienda Construccion y Saneamiento
Pliego 037 Ministerio de Vivienda, Construccion y Saneamiento
Unidad 01 Ministerio de Vivienda, Construccion y Saneamiento - Administracion General
Fecha Corte: 31/12/2021

(EN SOLES)

RECURSOS PÚBLICOS	EJECUCIÓN INGRESOS	GASTOS PÚBLICOS	EJECUCIÓN GASTOS
1. RECURSOS ORDINARIOS		**1. RECURSOS ORDINARIOS**	
00. RECURSOS ORDINARIOS		**00. RECURSOS ORDINARIOS**	2,097,385,971.68
		GASTOS CORRIENTES	**467,197,971.16**
		2.1 PERSONAL Y OBLIGACIONES SOCIALES	7,131,697.61
		2.2 PENSIONES Y OTRAS PRESTACIONES SOCIALES	17,088,408.53
		2.3 BIENES Y SERVICIOS	141,509,606.27
		2.4 DONACIONES Y TRANSFERENCIAS	368,538.00
		2.5 OTROS GASTOS	301,099,720.75
		GASTOS DE CAPITAL	**1,630,188,000.52**
		2.4 DONACIONES Y TRANSFERENCIAS	1,627,561,090.00
		2.5 OTROS GASTOS	
		2.6 ADQUISICIÓN DE ACTIVOS NO FINANCIEROS	2,626,910.52
		2.7 ADQUISICIÓN DE ACTIVOS FINANCIEROS	
		SERVICIO DE LA DEUDA	
		2.8 SERVICIO DE LA DEUDA PÚBLICA	
TOTAL RECURSOS ORDINARIOS	**2,097,385,971.68**	**TOTAL RECURSOS ORDINARIOS**	**2,097,385,971.68**
2. RECURSOS DIRECTAMENTE RECAUDADOS		**2. RECURSOS DIRECTAMENTE RECAUDADOS**	
09. RECURSOS DIRECTAMENTE RECAUDADOS	**15,924,200.67**	**09. RECURSOS DIRECTAMENTE RECAUDADOS**	11,604,682.69
INGRESOS CORRIENTES	**9,992,607.59**	**GASTOS CORRIENTES**	**7,894,909.40**
1.1 IMPUESTOS Y CONTRIBUCIONES OBLIGATORIAS	71,838.39	2.1 PERSONAL Y OBLIGACIONES SOCIALES	
1.2 CONTRIBUCIONES SOCIALES		2.2 PENSIONES Y OTRAS PRESTACIONES SOCIALES	
1.3 VENTA DE BIENES Y SERVICIOS Y DERECHOS ADMINISTRATIVOS	2,155,788.50	2.3 BIENES Y SERVICIOS	7,668,313.02
1.5 OTROS INGRESOS (- 1.5.4)	7,764,980.70	2.4 DONACIONES Y TRANSFERENCIAS	
		2.5 OTROS GASTOS	226,596.38
INGRESOS DE CAPITAL		**GASTOS DE CAPITAL**	**3,709,773.29**
1.6 VENTA DE ACTIVOS NO FINANCIEROS		2.4 DONACIONES Y TRANSFERENCIAS	
1.7 VENTA DE ACTIVOS FINANCIEROS		2.5 OTROS GASTOS	
		2.6 ADQUISICIÓN DE ACTIVOS NO FINANCIEROS	3,709,773.29
		2.7 ADQUISICIÓN DE ACTIVOS FINANCIEROS	
TRANSFERENCIAS			
1.4 DONACIONES Y TRANSFERENCIAS (1.4.1.3 + 1.4.2.3)		**SERVICIO DE LA DEUDA**	
		2.8 SERVICIO DE LA DEUDA PÚBLICA	
FINANCIAMIENTO	**5,931,593.08**		
1.9 SALDOS DE BALANCE	5,931,593.08		
TOTAL RECURSOS DIRECTAMENTE RECAUDADOS	**15,924,200.67**	**TOTAL RECURSOS DIRECTAMENTE RECAUDADOS**	**11,604,682.69**
3. RECURSOS POR OPERACIONES OFICIALES DE CRÉDITO		**3. RECURSOS POR OPERACIONES OFICIALES DE CRÉDITO**	
19. RECURSOS POR OPERACIONES OFICIALES DE CRÉDITO	**297,315,233.17**	**19. RECURSOS POR OPERACIONES OFICIALES DE CRÉDITO**	274,505,954.00
ENDEUDAMIENTO EXTERNO	**577,283.84**	**ENDEUDAMIENTO EXTERNO**	
INGRESOS CORRIENTES		**GASTOS CORRIENTES**	
1.5 OTROS INGRESOS (- 1.5.4)		2.3 BIENES Y SERVICIOS	
TRANSFERENCIAS		**GASTOS DE CAPITAL**	**204,369.54**
1.4 DONACIONES Y TRANSFERENCIAS (1.4.1.3 + 1.4.2.3)		2.4 DONACIONES Y TRANSFERENCIAS	
		2.5 OTROS GASTOS	
FINANCIAMIENTO	577,283.84	2.6 ADQUISICIÓN DE ACTIVOS NO FINANCIEROS	204,369.54
1.8 ENDEUDAMIENTO		2.7 ADQUISICIÓN DE ACTIVOS FINANCIEROS	
1.9 SALDOS DE BALANCE	**577,283.84**		
		SERVICIO DE LA DEUDA	
		2.8 SERVICIO DE LA DEUDA PÚBLICA	
ENDEUDAMIENTO INTERNO	**296 737 949.33**	**ENDEUDAMIENTO INTERNO**	**274 301 584.46**
INGRESOS CORRIENTES		**GASTOS CORRIENTES**	
1.5 OTROS INGRESOS (- 1.5.4)		2.3 BIENES Y SERVICIOS	
TRANSFERENCIAS		**GASTOS DE CAPITAL**	**274,301,584.46**
1.4 DONACIONES Y TRANSFERENCIAS (1.4.1.3 + 1.4.2.3)		2.4 DONACIONES Y TRANSFERENCIAS	264,387,643.00
		2.5 OTROS GASTOS	

JUAN CARLOS LÓPEZ ZÚÑIGA Jefe de Oficina Contable

MVCS
Por: MENA CAMPOS Antonio FAU 20504743307 hard
Motivo: Doy V° B°
Fecha: 2022/03/30 16:18:40-0500

MVCS
Por: ROJAS CALDERON Carlos Martin FAU 20504743307 hard
Motivo: Doy V° B°
Fecha: 2022/03/30 15:41:48-0500

Sector 37 Vivienda Construccion y Saneamiento
Pliego 037 Ministerio de Vivienda, Construccion y Saneamiento
Unidad 01 Ministerio de Vivienda, Construccion y Saneamiento - Administracion General
Fecha Corte: 31/12/2021

(EN SOLES)

RECURSOS PÚBLICOS	EJECUCIÓN INGRESOS	GASTOS PÚBLICOS	EJECUCIÓN GASTOS
FINANCIAMIENTO	296,737,949.33	2.6 ADQUISICIÓN DE ACTIVOS NO FINANCIEROS	**9,913,941.46**
1.8 ENDEUDAMIENTO	281,473,762.22	2.7 ADQUISICIÓN DE ACTIVOS FINANCIEROS	
1.9 SALDOS DE BALANCE	15,264,187.11		
		SERVICIO DE LA DEUDA	
		2.8 SERVICIO DE LA DEUDA PÚBLICA	
TOTAL RECURSOS POR OPERACIONES OFICIALES DE CRÉDITO	**297,315,233.17**	**TOTAL RECURSOS POR OPERACIONES OFICIALES DE CRÉDITO**	**274,505,954.00**
4. DONACIONES Y TRANSFERENCIAS		**4. DONACIONES Y TRANSFERENCIAS**	
13. DONACIONES Y TRANSFERENCIAS	**22,275,925.64**	**13. DONACIONES Y TRANSFERENCIAS**	4,344,398.72
DONACIONES	**62 222.10**	**DONACIONES**	
INGRESOS CORRIENTES		**GASTOS CORRIENTES**	
1.5 OTROS INGRESOS (-1.5.4)		2.1 PERSONAL Y OBLIGACIONES SOCIALES	
		2.2 PENSIONES Y OTRAS PRESTACIONES SOCIALES	
		2.3 BIENES Y SERVICIOS	
		2.4 DONACIONES Y TRANSFERENCIAS	
		2.5 OTROS GASTOS	
INGRESOS DE CAPITAL		**GASTOS DE CAPITAL**	
1.6 VENTA DE ACTIVOS NO FINANCIEROS		2.4 DONACIONES Y TRANSFERENCIAS	
1.7 VENTA DE ACTIVOS FINANCIEROS		2.5 OTROS GASTOS	
		2.6 ADQUISICIÓN DE ACTIVOS NO FINANCIEROS	
TRANSFERENCIAS	**3,000,000.00**	2.7 ADQUISICIÓN DE ACTIVOS FINANCIEROS	
1.4 DONACIONES Y TRANSFERENCIAS (- 1.4.1.3 - 1.4.2.3)	3,000,000.00		
1.5 OTROS INGRESOS (1.5.4)		**SERVICIO DE LA DEUDA**	
FINANCIAMIENTO	**62,222.10**	2.8 SERVICIO DE LA DEUDA PÚBLICA	
1.9 SALDOS DE BALANCE	62,222.10		
TRANSFERENCIAS	**22 213 703.54**	**TRANSFERENCIAS**	**4,344,398.72**
INGRESOS CORRIENTES		**GASTOS CORRIENTES**	**4,344,398.72**
1.5 OTROS INGRESOS (- 1.5.4)		2.1 PERSONAL Y OBLIGACIONES SOCIALES	
		2.2 PENSIONES Y OTRAS PRESTACIONES SOCIALES	
		2.3 BIENES Y SERVICIOS	4 337 284.70
		2.4 DONACIONES Y TRANSFERENCIAS	
		2.5 OTROS GASTOS	7 114.02
INGRESOS DE CAPITAL		**GASTOS DE CAPITAL**	
1.6 VENTA DE ACTIVOS NO FINANCIEROS		2.4 DONACIONES Y TRANSFERENCIAS	
1.7 VENTA DE ACTIVOS FINANCIEROS		2.5 OTROS GASTOS	
		2.6 ADQUISICIÓN DE ACTIVOS NO FINANCIEROS	
TRANSFERENCIAS		2.7 ADQUISICIÓN DE ACTIVOS FINANCIEROS	
1.4 DONACIONES Y TRANSFERENCIAS (1.4.1.3 + 1.4.2.3)			
FINANCIAMIENTO	**19,213,703.54**	**SERVICIO DE LA DEUDA**	
1.9 SALDOS DE BALANCE	19,213,703.54	2.8 SERVICIO DE LA DEUDA PÚBLICA	
TOTAL DONACIONES Y TRANSFERENCIAS	**22,275,925.64**	**TOTAL DONACIONES Y TRANSFERENCIAS**	**4,344,398.72**
5. RECURSOS DETERMINADOS		**5. RECURSOS DETERMINADOS**	
04. CONTRIBUCIONES A FONDOS		**04. CONTRIBUCIONES A FONDOS**	
INGRESOS CORRIENTES		**GASTOS CORRIENTES**	
1.1 IMPUESTOS Y CONTRIBUCIONES OBLIGATORIAS		2.1 PERSONAL Y OBLIGACIONES SOCIALES	
1.2 CONTRIBUCIONES SOCIALES		2.2 PENSIONES Y OTRAS PRESTACIONES SOCIALES	
1.3 VENTA DE BIENES Y SERVICIOS Y DERECHOS ADMINISTRATIVOS		2.3 BIENES Y SERVICIOS	
1.5 OTROS INGRESOS (- 1.5.4)		2.4 DONACIONES Y TRANSFERENCIAS	
		2.5 OTROS GASTOS	
INGRESOS DE CAPITAL		**GASTOS DE CAPITAL**	
1.6 VENTA DE ACTIVOS NO FINANCIEROS		2.4 DONACIONES Y TRANSFERENCIAS	
1.7 VENTA DE ACTIVOS FINANCIEROS		2.5 OTROS GASTOS	
TRANSFERENCIAS		2.6 ADQUISICIÓN DE ACTIVOS NO FINANCIEROS	
1.4 DONACIONES Y TRANSFERENCIAS		2.7 ADQUISICIÓN DE ACTIVOS FINANCIEROS	
FINANCIAMIENTO			
1.9 SALDOS DE BALANCE	**2,909,878.45**		
	2,909,878.45		

MVCS
Por: MENA CAMPOS Antonio FAU 20504743307 hard
Motivo: Doy V° B°
Fecha: 2022/03/30 16:18:40-0500

MVCS
Por: ROJAS CALDERON Carlos Martin FAU 20504743307 hard
Motivo: Doy V° B°
Fecha: 2022/03/30 15:41:48-0500

Sector 37 Vivienda Construccion y Saneamiento
Pliego 037 Ministerio de Vivienda, Construccion y Saneamiento
Unidad 01 Ministerio de Vivienda, Construccion y Saneamiento - Administracion General
Fecha Corte: 31/12/2021

(EN SOLES)

RECURSOS PÚBLICOS	EJECUCIÓN INGRESOS	GASTOS PÚBLICOS	EJECUCIÓN GASTOS
		SERVICIO DE LA DEUDA	
		2.8 SERVICIO DE LA DEUDA PÚBLICA	
07. FONDO DE COMPENSACIÓN MUNICIPAL		**07. FONDO DE COMPENSACIÓN MUNICIPAL**	
INGRESOS CORRIENTES		**GASTOS CORRIENTES**	
1.5 OTROS INGRESOS (- 1.5.4)		2.1 PERSONAL Y OBLIGACIONES SOCIALES	
		2.2 PENSIONES Y OTRAS PRESTACIONES SOCIALES	
TRANSFERENCIAS		2.3 BIENES Y SERVICIOS	
1.4 DONACIONES Y TRANSFERENCIAS		2.4 DONACIONES Y TRANSFERENCIAS	
		2.5 OTROS GASTOS	
FINANCIAMIENTO			
1.9 SALDOS DE BALANCE		**GASTOS DE CAPITAL**	
		2.4 DONACIONES Y TRANSFERENCIAS	
		2.5 OTROS GASTOS	
		2.6 ADQUISICIÓN DE ACTIVOS NO FINANCIEROS	
		2.7 ADQUISICIÓN DE ACTIVOS FINANCIEROS	
		SERVICIO DE LA DEUDA	
		2.8 SERVICIO DE LA DEUDA PÚBLICA	
08. IMPUESTOS MUNICIPALES		**08. IMPUESTOS MUNICIPALES**	
INGRESOS CORRIENTES		**GASTOS CORRIENTES**	
1.1 IMPUESTOS Y CONTRIBUCIONES OBLIGATORIAS		2.1 PERSONAL Y OBLIGACIONES SOCIALES	
1.5 OTROS INGRESOS (- 1.5.4)		2.2 PENSIONES Y OTRAS PRESTACIONES SOCIALES	
		2.3 BIENES Y SERVICIOS	
FINANCIAMIENTO		2.4 DONACIONES Y TRANSFERENCIAS	
1.9 SALDOS DE BALANCE		2.5 OTROS GASTOS	
		GASTOS DE CAPITAL	
		2.4 DONACIONES Y TRANSFERENCIAS	
		2.5 OTROS GASTOS	
		2.6 ADQUISICIÓN DE ACTIVOS NO FINANCIEROS	
		2.7 ADQUISICIÓN DE ACTIVOS FINANCIEROS	
		SERVICIO DE LA DEUDA	
		2.8 SERVICIO DE LA DEUDA PÚBLICA	
18. CANON Y SOBRECANON, REGALIAS, RENTA DE ADUANAS Y PARTICIPACIONES		**18. CANON Y SOBRECANON, REGALIAS, RENTA DE ADUANAS Y PARTICIPACIONES**	
INGRESOS CORRIENTES		**GASTOS CORRIENTES**	
1.1 IMPUESTOS Y CONTRIBUCIONES OBLIGATORIAS		2.1 PERSONAL Y OBLIGACIONES SOCIALES	
1.3 VENTA DE BIENES Y SERVICIOS Y DERECHOS ADMINISTRATIVOS		2.2 PENSIONES Y OTRAS PRESTACIONES SOCIALES	
1.5 OTROS INGRESOS (- 1.5.4)		2.3 BIENES Y SERVICIOS	
		2.4 DONACIONES Y TRANSFERENCIAS	
INGRESOS DE CAPITAL		2.5 OTROS GASTOS	
1.6 VENTA DE ACTIVOS NO FINANCIEROS			
1.7 VENTA DE ACTIVOS FINANCIEROS		**GASTOS DE CAPITAL**	
		2.4 DONACIONES Y TRANSFERENCIAS	
TRANSFERENCIAS		2.5 OTROS GASTOS	
1.4 DONACIONES Y TRANSFERENCIAS *		2.6 ADQUISICIÓN DE ACTIVOS NO FINANCIEROS	
		2.7 ADQUISICIÓN DE ACTIVOS FINANCIEROS	
FINANCIAMIENTO			
1.8 ENDEUDAMIENTO**		**SERVICIO DE LA DEUDA**	
1.9 SALDOS DE BALANCE		2.8 SERVICIO DE LA DEUDA PÚBLICA	
TOTAL RECURSOS DETERMINADOS	**2,909,878.45**	**TOTAL RECURSOS DETERMINADOS**	**-**
TOTAL GENERAL	**2,435,811,209.61**	**TOTAL GENERAL**	**2,387,841,007.09**

Los Ingresos y Gastos por Fuentes de Financiamiento se adecuarán a las disposiciones vigentes para el periodo.
* De Fondos Públicos
** Bonos Soberanos
NOTA: La información indicada corresponde al nivel de cada unidad ejecutora (UE1 UE2, UEn) y pliego (a nivel integrado).

MVCS
Por: MENA CAMPOS Antonio FAU 20504743307 hard
Motivo: Doy V° B°
Fecha: 2022/03/30 16:18:40-0500

MVCS
Por: ROJAS CALDERON Carlos Martin FAU 20504743307 hard
Motivo: Doy V° B°
Fecha: 2022/03/30 15:41:48-0500

MVCS
Por: MENA CAMPOS Antonio FAU 20504743307 hard
Motivo: Doy V° B°
Fecha: 2022/03/30 16:18:40-0500

MVCS
Por: ROJAS CALDERON Carlos Martin FAU 20504743307 hard
Motivo: Doy V° B°
Fecha: 2022/03/30 15:41:48-0500

MVCS
Por: MENA CAMPOS Antonio FAU 20504743307 hard
Motivo: Doy V° B°
Fecha: 2022/03/30 16:18:40-0500

MVCS
Por: ROJAS CALDERON Carlos Martin FAU 20504743307 hard
Motivo: Doy V° B°
Fecha: 2022/03/30 15:41:48-0500

MVCS
Por: MENA CAMPOS Antonio FAU 20504743307 hard
Motivo: Doy V° B°
Fecha: 2022/03/30 16:18:40-0500

MVCS
Por: ROJAS CALDERON Carlos Martin FAU 20504743307 hard
Motivo: Doy V° B°
Fecha: 2022/03/30 15:41:48-0500

SISTEMA ADMINISTRATIVO DE TESORERIA
ANEXO 5.1
CARTAS FIANZAS

1	**Sector**	37 Vivienda, Construcción y Saneamento
2	**Pliego**	037 Ministerio de Vivienda, Construcción y Saneamento
3	**Unidad Ejecutora**	001 Ministerio de Vivienda, Construcción y Saneamento-Adm.General
4	**Fecha Corte**	31/12/2021

N°	Proveedor / Empresa	Cartas Fianza												
		Solidaria	Irrevocable	Incondicional	Realización Automática	Carta Fianza N°	Entidad Financiera	Posición al corte	Moneda	Fecha de Emisión	Fecha de Expiración	Fecha fin vigencia	Vigencia A	Observaciones B
1	MOTORED	X	X	X	X	15489-06	SANTANDER	16,142.40	soles	03/12/2021	03/01/2022	17/01/2022	SI	FIEL CUMPLIMIENTO
2	CONSORCIO TAMBO II	X	X	X	X	0011-0397-9800023138-75	BBVA	1,615,041.00	soles	05/07/2021	06/01/2022	20/01/2022	SI	FIEL CUMPLIMIENTO
3	LA POSITIVA SEGUROS Y REASEGUROS	X	X	X	X	10434-5	GNB	5,550.00	soles	22/06/2021	07/01/2022	21/01/2022	SI	FIEL CUMPLIMIENTO
4	LA POSITIVA SEGUROS Y REASEGUROS	X	X	X	X	9529-5	GNB	300,500.00	soles	17/06/2021	07/01/2022	21/01/2022	SI	FIEL CUMPLIMIENTO
5	LA POSITIVA SEGUROS Y REASEGUROS	X	X	X	X	9780-5	GNB	277.00	soles	22/06/2021	07/01/2022	21/01/2022	SI	FIEL CUMPLIMIENTO
6	SERVICIOS INDUSTRIALES DE LA MARINA S.A.	X	X	X	X	010580521-011	SCOTIABANK	1,330,801.82	soles	07/07/2021	07/01/2022	21/01/2022	SI	ADELANTO
7	SERVICIOS INDUSTRIALES DE LA MARINA S.A.	X	X	X	X	010580523-011	SCOTIABANK	665,400.91	soles	07/07/2021	07/01/2022	21/01/2022	SI	ADELANTO
8	CONSTRUCCIONES ALARDI S.A.C.	X	X	X	X	3002020015356-3	AVLA	1,243,047.67	soles	20/09/2021	08/01/2022	22/01/2022	SI	FIEL CUMPLIMIENTO
9	ACRUTA & TAPIA INGENIEROS S.A.C.	X	X	X	X	10681-5	GNB	69,715.26	soles	06/07/2021	08/01/2022	22/01/2022	SI	FIEL CUMPLIMIENTO
10	CONSORCIO PAZ Y VIDA	X	X	X	X	E2283-11-2017	SECREX	1,338,910.91	soles	04/10/2021	12/01/2022	26/01/2022	SI	FIEL CUMPLIMIENTO
11	CONSORCIO PAZ Y VIDA	X	X	X	X	E2285-11-2017	SECREX	334,727.73	soles	04/10/2021	12/01/2022	26/01/2022	SI	FIEL CUMPLIMIENTO
12	J & J TRANSPORTES Y SOLUCIONES INTEGRALES S.A.C.	X	X	X	X	0011-0307-9800112083-65	BBVA	54,700.00	soles	13/12/2021	14/01/2022	28/01/2022	SI	FIEL CUMPLIMIENTO
13	CONSORCIO MAPFRE PERU VIDA	X	X	X	X	015775-01	SANTANDER	24,457.81	soles	08/01/2021	14/01/2022	28/01/2022	SI	FIEL CUMPLIMIENTO
14	CONSORCIO JRCS AYV II	X	X	X	X	3002021018461-2	AVLA	819,237.00	soles	04/10/2021	15/01/2022	29/01/2022	SI	ADELANTO
15	SERVICIOS GENERALES GALAGA S.A.C.	X	X	X	X	D000-03583595	BCP	72,000.00	soles	15/11/2021	16/01/2022	30/01/2022	SI	FIEL CUMPLIMIENTO
16	CONSORCIO JRCS AYV II	X	X	X	X	3002020015712-1	AVLA	420,619.00	soles	05/10/2021	19/01/2022	02/02/2022	SI	FIEL CUMPLIMIENTO
17	CONSORCIO LA MERCED	X	X	X	X	111-912-2117-2020-5/CMAC-S	CAJA SULLANA	86,541.70	soles	22/10/2022	20/01/2022	03/02/2022	SI	FIEL CUMPLIMIENTO
18	HATUN SACHA S.A.	X	X	X	X	3002017004460-16	AVLA	31,730.50	soles	07/10/2021	21/01/2022	04/02/2022	SI	FIEL CUMPLIMIENTO
19	HATUN SACHA S.A.	X	X	X	X	3002017004461-16	AVLA	17,263.60	soles	07/10/2021	21/01/2022	04/02/2022	SI	FIEL CUMPLIMIENTO
20	PLANTA DE TRATAMIENTO DE AGUAS RESIDUALES TABOADA	X	X	X	X	10387877-008	SCOTIABANK	2,000,000.00	dólares	20/01/2021	23/01/2022	06/02/2022	SI	FIEL CUMPLIMIENTO
21	XERTICA LABS S.A.C.	X	X	X	X	D193-02207531	BCP	207,523.00	soles	27/01/2021	27/01/2022	10/02/2022	SI	FIEL CUMPLIMIENTO
22	EMPRESA DE TRANSPORTES DE CARGA Y SERVICIOS MULTIPLES CONTINENTAL EIRL	X	X	X	X	98792-1	INTERBANK	21,600.00	soles	29/10/2021	27/01/2022	10/02/2022	SI	FIEL CUMPLIMIENTO
23	CONSORCIO SUPERVISOR CIUDAD DE OLMOS	X	X	X	X	0011-0347-9800156844-27	BBVA	1,469,879.10	soles	29/10/2021	28/01/2022	11/02/2022	SI	FIEL CUMPLIMIENTO
24	GRIFOS CAJAMARCA S.A.C.	X	X	X	X	010612503-002	SCOTIABANK	16,449.29	soles	29/10/2021	30/01/2022	13/02/2022	SI	FIEL CUMPLIMIENTO
25	CONSORCIO SUPERVISOR CENTRO DE CONVENCIONES CONFORMADO POR CESEL	X	X	X	X	0011-0949-9800086350-50	BBVA	1,274,542.02	soles	08/01/2021	31/01/2022	14/02/2022	SI	FIEL CUMPLIMIENTO
26	CONSORCIO SUPERVISOR CENTRO DE CONVENCIONES CONFORMADO POR CESEL	X	X	X	X	10439364-011	SCOTIABANK	849,694.68	soles	23/02/2021	31/01/2022	14/02/2022	SI	FIEL CUMPLIMIENTO
27	COMPAÑÍA MINERA ANTAMINA SA	X	X	X	X	0011-0586-9800408894-58	BBVA	629,510.92	soles	20/07/2021	31/01/2022	14/02/2022	SI	FIEL CUMPLIMIENTO
28	FCA PERUANA ETERNIT S.A.	X	X	X	X	0011-0586-9800428313-55	BBVA	3,050,697.66	soles	30/09/2021	31/01/2022	14/02/2022	SI	FIEL CUMPLIMIENTO
29	CONSORCIO VIAL	X	X	X	X	1636540-29	LA POSITIVA SEGUROS	260,686.50	soles	29/10/2021	02/02/2022	16/02/2022	SI	FIEL CUMPLIMIENTO
30	CONSULTING KNOWLEDGE & SYSTEMS S.A.C.	X	X	X	X	D194-00939345	BCP	142,500.00	soles	14/09/2021	07/02/2022	21/02/2022	SI	FIEL CUMPLIMIENTO
31	CONSORCIO SOL DE TUMBES	X	X	X	X	3002021018284-2	AVLA	1,274,668.00	soles	26/10/2021	07/02/2022	21/02/2022	SI	ADELANTO DE
32	CONSORCIO NUEVO OLMOS	X	X	X	X	0011-0949-9800060106-56	BBVA	8,282,774.00	soles	16/11/2021	09/02/2022	23/02/2022	SI	FIEL CUMPLIMIENTO
33	CONSORCIO NUEVO OLMOS	X	X	X	X	0011-0949-9800060157-59	BBVA	5,389,858.00	soles	16/11/2021	09/02/2022	23/02/2022	SI	FIEL CUMPLIMIENTO
34	CONSORCIO GAMMA	X	X	X	X	86386-22	INTERBANK	83,861.96	soles	14/10/2021	11/02/2022	25/02/2022	SI	FIEL CUMPLIMIENTO
35	SERVICENTRO JAKELINE SCRL	X	X	X	X	0011-0204-9800145798-59	BBVA	15,574.98	soles	23/12/2021	14/02/2022	28/02/2022	SI	FIEL CUMPLIMIENTO
36	TECNICAS METALICAS INGENIEROS S.A.C.	X	X	X	X	D192-00347720	BCP	7,687,027.20	soles	26/08/2021	15/02/2022	01/03/2022	SI	FIEL CUMPLIMIENTO
37	ANFER SAC	X	X	X	X	3002017004438-16	AVLA	38,751.54	soles	15/11/2021	15/02/2022	01/03/2022	SI	FIEL CUMPLIMIENTO
38	CIA MINERA ANTAMINA S.A.	X	X	X	X	0011-0586-9800488030-52	BBVA	28,149.09	soles	18/02/2021	16/02/2022	02/03/2022	SI	FIEL CUMPLIMIENTO
39	GRIFOS JHP EIRL	X	X	X	X	4410084063.01	BANBIF	18,140.22	soles	19/08/2021	19/02/2022	05/03/2022	SI	FIEL CUMPLIMIENTO
40	LA POSITIVA SEGUROS Y REASEGUROS	X	X	X	X	13115-03	SANTANDER	629,000.00	soles	30/06/2021	20/02/2022	06/03/2022	SI	FIEL CUMPLIMIENTO
41	RINAI REPUESTOS SA	X	X	X	X	D193-01763267	BCP	46,826.80	soles	15/02/2021	21/02/2022	07/03/2022	SI	FIEL CUMPLIMIENTO
42	IBA INTERNATIONAL BUSINESS ASSOCIATION S.R.L.	X	X	X	X	D192-00357361	BCP	54,578.00	soles	25/08/2021	21/02/2022	07/03/2022	SI	FIEL CUMPLIMIENTO
43	CONSORCIO SUPERVISOR CIUDAD DE OLMOS	X	X	X	X	0011-0347-9800174451-29	BBVA	174,686.28	soles	17/08/2021	23/02/2022	09/03/2022	SI	FIEL CUMPLIMIENTO
44	ENACORP S.A.	X	X	X	X	0011-0397-9800076495-75	BBVA	82,000.00	soles	16/11/2021	25/02/2022	11/03/2022	SI	DESEMBOLSO
45	ENACORP S.A.	X	X	X	X	0011-0397-9800076509-73	BBVA	82,000.00	soles	16/11/2021	25/02/2022	11/03/2022	SI	DESEMBOLSO
46	SERVICIOS INDUSTRIALES DE LA MARINA S.A.	X	X	X	X	0011-0661-9800094404-65	BBVA	2,572,318.90	soles	02/03/2021	28/02/2022	14/03/2022	SI	FIEL CUMPLIMIENTO
47	ASCENSORES S.A.	X	X	X	X	0011-0350-9800128324-65	BBVA	22,176.00	soles	24/09/2021	28/02/2022	14/03/2022	SI	FIEL CUMPLIMIENTO
48	CONSORCIO TELEFONICA DEL PERU S.A.A. - ITALTEL PERU S.A.C.	X	X	X	X	10753-16	SANTANDER	283,823.60	dólares	22/11/2021	28/02/2022	14/03/2022	SI	FIEL CUMPLIMIENTO
49	CONSORCIO SOL DE TUMBES	X	X	X	X	3002020015638-3	AVLA	750,301.00	soles	19/11/2021	01/03/2022	15/03/2022	SI	FIEL CUMPLIMIENTO
50	YAVA S.A.C.	X	X	X	X	0011-0910-9800357548-71	BBVA	47,880.00	soles	03/09/2021	03/03/2022	17/03/2022	SI	FIEL CUMPLIMIENTO
51	CONSORCIO AYESA -UG21	X	X	X	X	E0214-10-2019	SECREX	513,882.85	soles	02/12/2021	11/03/2022	25/03/2022	SI	FIEL CUMPLIMIENTO
52	CONSORCIO HUAROS PAMPA HERMOSA	X	X	X	X	010535313-016	SCOTIABANK	106,206.52	soles	15/12/2021	12/03/2022	26/03/2022	SI	FIEL CUMPLIMIENTO
53	HATUN SACHA S.A.	X	X	X	X	E0713-15-2018	SECREX	131,195.58	soles	30/11/2021	17/03/2022	31/03/2022	SI	FIEL CUMPLIMIENTO
54	CONSORCIO JRCS AYV II	X	X	X	X	3002021018326-3	AVLA	162,725.00	soles	06/12/2021	20/03/2022	03/04/2022	SI	ADELANTO
55	CONSORCIO SOL DE TUMBES	X	X	X	X	3002021018283-3	AVLA	559,000.00	soles	07/12/2021	20/03/2022	03/04/2022	SI	ADELANTO
56	CONSORCIO HUAROS	X	X	X	X	89821-5	INTERBANK	64,200.00	soles	25/03/2021	31/03/2022	14/04/2022	SI	ADELANTO
57	CONSORCIO FERREYROS SA Y UNION DE CERVECERIAS PERUANAS BACKUS Y JOHNSTON SAA	X	X	X	X	86440-5	INTERBANK	56,599.04	soles	04/10/2021	31/03/2022	14/04/2022	SI	FIEL CUMPLIMIENTO
58	CONSORCIO FERREYROS SA Y UNION DE CERVECERIAS PERUANAS BACKUS Y JOHNSTON SAA	X	X	X	X	86441-5	INTERBANK	1,352,714.50	soles	04/10/2021	31/03/2022	14/04/2022	SI	FIEL CUMPLIMIENTO
59	CONSORCIO CABLES DEL PERU	X	X	X	X	0011-0708-9800095502-55	BBVA	193,717.09	soles	02/12/2021	31/03/2022	14/04/2022	SI	ADELANTO
60	CONSORCIO CABLES DEL PERU	X	X	X	X	0011-0708-9800095499-54	BBVA	64,572.37	soles	02/12/2021	31/03/2022	14/04/2022	SI	FIEL CUMPLIMIENTO
61	SIGRAL S.A.	X	X	X	X	D193-02005897	BCP	26,331.00	soles	21/12/2021	31/03/2022	14/04/2022	SI	FIEL CUMPLIMIENTO
62	ESTACION DE SERVICIOS SAN JOSE S.A.C.	X	X	X	X	85838-7	INTERBANK	66,500.00	soles	22/12/2021	31/03/2022	14/04/2022	SI	FIEL CUMPLIMIENTO
63	ESTACION DE SERVICIOS SAN JOSE S.A.C.	X	X	X	X	86643-7	INTERBANK	85,400.00	soles	22/12/2021	31/03/2022	14/04/2022	SI	FIEL CUMPLIMIENTO
64	ESTACION DE SERVICIOS SAN JOSE S.A.C.	X	X	X	X	93763-5	INTERBANK	34,000.00	soles	22/12/2021	31/03/2022	14/04/2022	SI	FIEL CUMPLIMIENTO
65	VALEX S.R.L.	X	X	X	X	D375-00019521	BCP	14,000.00	soles	05/10/2021	03/04/2022	17/04/2022	SI	FIEL CUMPLIMIENTO
66	CONSORCIO DHMONT & CG Y M SAC	X	X	X	X	719925088	BANCO PICHINCHA	1,500,000.00	dólares	07/10/2021	04/04/2022	18/04/2022	SI	FIEL CUMPLIMIENTO
67	LA POSITIVA SEGUROS Y REASEGUROS	X	X	X	X	13044-05	SANTANDER	86,000.00	soles	20/08/2021	07/04/2022	21/04/2022	SI	FIEL CUMPLIMIENTO
68	IPESA SAC	X	X	X	X	D000-02370360	BCP	31,000.00	soles	12/10/2021	10/04/2022	24/04/2022	SI	FIEL CUMPLIMIENTO
69	IPESA SAC	X	X	X	X	D000-02370366	BCP	16,500.00	soles	12/10/2021	10/04/2022	24/04/2022	SI	FIEL CUMPLIMIENTO
70	IPESA SAC	X	X	X	X	D000-02370379	BCP	3,433.41	soles	12/10/2021	10/04/2022	24/04/2022	SI	FIEL CUMPLIMIENTO
71	IPESA SAC	X	X	X	X	D000-02391875	BCP	138.04	soles	12/10/2021	10/04/2022	24/04/2022	SI	FIEL CUMPLIMIENTO

FIRMA DIGITAL
VIVIENDA
Firmado digitalmente por:ALVARADO HORNA Oswaldo FAU 20504743307 hard
Motivo: En señal de conformidad
Fecha: 2022/03/16 17:25:34-0500

MVCS
Por: MENA CAMPOS Antonio FAU 20504743307 hard
Motivo: Doy V° B°
Fecha: 2022/03/16 18:09:33-0500

72	CONSORCIO NUEVO OLMOS	X	X	X	X	1166-09	CHUBB	1,507,088.00	soles	05/10/2021	13/04/2022	27/04/2022	SI	FIEL CUMPLIMIENTO
73	CONSORCIO NUEVO OLMOS	X	X	X	X	1181-09	CHUBB	12,576,334.00	soles	05/10/2021	13/04/2022	27/04/2022	SI	FIEL CUMPLIMIENTO
74	CONSORCIO NUEVO OLMOS	X	X	X	X	1182-09	CHUBB	19,326,473.00	soles	05/10/2021	13/04/2022	27/04/2022	SI	FIEL CUMPLIMIENTO
75	CONSORCIO CABLES DEL PERU	X	X	X	X	0011-0708-9800095464-58	BBVA	43,048.24	soles	21/10/2021	25/04/2022	09/05/2022	SI	FIEL CUMPLIMIENTO
76	CONSORCIO HUAROS	X	X	X	X	0011-0384-9800236033-51	BBVA	1,439,525.00	soles	22/10/2021	26/04/2022	10/05/2022	SI	FIEL CUMPLIMIENTO
77	SERVICIOS ESPECIALES DE VIGILANCIA CUMBRE DE ACERO SAC	X	X	X	X	0011-0285-9800054549-45	BBVA	10,203.25	soles	28/04/2021	28/04/2022	12/05/2022	SI	FIEL CUMPLIMIENTO
78	AMERICA MOVIL PERU S.A.C.	X	X	X	X	5392601425	CITIBANK	17,972.00	soles	12/11/2021	30/04/2022	14/05/2022	SI	FIEL CUMPLIMIENTO
79	TELEMATICA	X	X	X	X	D193-02230349	BCP	18,335.40	soles	27/04/2021	01/05/2022	15/05/2022	SI	FIEL CUMPLIMIENTO
80	TELEMATICA	X	X	X	X	D193-02230342	BCP	162,697.60	soles	27/04/2021	01/05/2022	15/05/2022	SI	FIEL CUMPLIMIENTO
81	GRIFO JHP E.I.R.L.	X	X	X	X	0011-0204-9800152018-52	BBVA	20,293.57	soles	04/11/2021	05/05/2022	19/05/2022	SI	FIEL CUMPLIMIENTO
82	REPRESENTACIONES SOSA S.A.C.	X	X	X	X	0011-0967-9800039334-72	BBVA	10,424.84	soles	29/11/2021	23/05/2022	06/06/2022	SI	FIEL CUMPLIMIENTO
83	CONSORCIO CABLES DEL PERU	X	X	X	X	0011-0708-9800095774-50	BBVA	107,774.00	soles	13/09/2021	25/05/2022	08/06/2022	SI	ADELANTO
84	CONSORCIO HUAROS	X	X	X	X	0011-0708-9800118634-59	BBVA	71,976.25	soles	29/10/2021	25/05/2022	08/06/2022	SI	FIEL CUMPLIMIENTO
85	CONSORCIO HUAROS	X	X	X	X	0011-0708-9800097181-56	BBVA	1,439,525.00	soles	29/10/2021	25/05/2022	08/06/2022	SI	FIEL CUMPLIMIENTO
86	ESTACION DE SERVICIOS SAN JOSE S.A.C.	X	X	X	X	97502-2	INTERBANK	11,626.00	soles	26/11/2021	31/05/2022	14/06/2022	SI	FIEL CUMPLIMIENTO
87	PROFILE CONSULTING GROUP S.A.C.	X	X	X	X	D193-02242602	BCP	37,406.00	soles	11/06/2021	11/06/2022	25/06/2022	SI	FIEL CUMPLIMIENTO
88	LA POSITIVA SEGUROS Y REASEGUROS	X	X	X	X	0011-0451-9800003849-21	BBVA	185,000.00	soles	25/10/2021	12/06/2022	26/06/2022	SI	FIEL CUMPLIMIENTO
89	CONCESIONARIA LA CHIRA S.A.	X	X	X	X	0011-0586-9800375767-55 0011-0708-9800098005-56	BBVA	1,696,607.46	dólares	13/05/2021	20/06/2022	04/07/2022	SI	FIEL CUMPLIMIENTO
90	CONSORCIO PLANES NORTE	X	X	X	X	1202426824	BANCO PICHINCHA	169,880.00	soles	24/06/2021	23/06/2022	07/07/2022	SI	ADELANTO DIRECTO
91	CONSORCIO AGUA AZUL S.A.	X	X	X	X	10446507-007	SCOTIABANK	4,000,000.00	dólares	03/06/2021	28/06/2022	12/07/2022	SI	FIEL CUMPLIMIENTO
92	CONSORCIO AYESA - UG21	X	X	X	X	0011-0708-9800122461-51	BBVA	513,882.85	soles	07/12/2021	30/06/2022	14/07/2022	SI	FIEL CUMPLIMIENTO
93	CONSTRUCTORA OAS S.A. SUCURSAL DEL PERU	X	X	X	X	D193-01383747	BCP	50,703,159.61	soles	21/07/2021	20/07/2022	03/08/2022	SI	FIEL CUMPLIMIENTO
94	ASCENSORES S.A.	X	X	X	X	D193-02183888	BCP	357,512.74	soles	22/10/2020	31/07/2022	14/08/2022	SI	FIEL CUMPLIMIENTO
95	VIALVA SERVICIOS COMPLEMENTARIOS SRL	X	X	X	X	010620130-001	SCOTIABANK	705,000.00	soles	09/08/2021	31/08/2022	14/09/2022	SI	FIEL CUMPLIMIENTO
96	CONCESIONARIA DESALADORA DEL SUR S.A.	X	X	X	X	95284-2	INTERBANK	4,750,000.00	soles	07/09/2021	15/09/2022	29/09/2022	SI	FIEL CUMPLIMIENTO
97	VIVA GYM SA	X	X	X	X	0011-0586-9800152474-57	BBVA	1,500,000.00	dólares	24/09/2021	24/09/2022	08/10/2022	SI	FIEL CUMPLIMIENTO
98	OPTICAL TECHNOLOGIES S.A.C.	X	X	X	X	010621138-002	SCOTIABANK	30,200.00	soles	30/11/2021	25/09/2022	09/10/2022	SI	FIEL CUMPLIMIENTO
99	ASCENSORES S.A.	X	X	X	X	D193-02186223	BCP	1,072,538.21	soles	28/09/2021	30/09/2022	14/10/2022	SI	ADELANTO
100	CONCESIONARIA DESALADORA DEL SUR S.A.	X	X	X	X	69114-20	INTERBANK	16,357,965.00	soles	20/10/2021	30/09/2022	14/10/2022	SI	FIEL CUMPLIMIENTO
101	CONCESIONARIA DESALADORA DEL SUR S.A.	X	X	X	X	17160	CITIBANK	9,997,533.00	soles	27/10/2021	30/09/2022	14/10/2022	SI	FIEL CUMPLIMIENTO
102	MAPFRE PERU CIA DE SEGUROS Y REASEGUROS	X	X	X	X	15308	SANTANDER	723,031.46	soles	13/08/2020	11/10/2022	25/10/2022	SI	FIEL CUMPLIMIENTO
103	TELEFONICA DEL PERU S.A.A.	X	X	X	X	16754	SANTANDER	32,650.08	soles	22/07/2021	14/10/2022	28/10/2022	SI	FIEL CUMPLIMIENTO
104	TELEFONICA DEL PERU S.A.A.	X	X	X	X	16758	SANTANDER	5,994.65	soles	22/07/2021	14/10/2022	28/10/2022	SI	FIEL CUMPLIMIENTO
105	MINSUR S.A.	X	X	X	X	0011-0586-9800509186-57	BBVA	130,809.62	soles	29/10/2021	30/10/2022	13/11/2022	SI	FIEL CUMPLIMIENTO
106	GLOBAL FUEL S.A.	X	X	X	X	4410082491.00	BANBIF	43,620.40	soles	04/11/2020	31/12/2022	14/01/2023	SI	FIEL CUMPLIMIENTO
107	MAPFRE PERU COMPAÑÍA DE SEGUROS Y REASEGUROS	X	X	X	X	11437-4	BANCO GNB	24,594.80	soles	29/10/2021	31/12/2022	14/01/2023	SI	FIEL CUMPLIMIENTO
108	FERREYROS S.A.	X	X	X	X	010513765-006	SCOTIABANK	27,933.44	soles	17/12/2021	02/01/2023	16/01/2023	SI	FIEL CUMPLIMIENTO
109	FERREYROS S.A.	X	X	X	X	010513768-006	SCOTIABANK	38,077.22	soles	17/12/2021	02/01/2023	16/01/2023	SI	FIEL CUMPLIMIENTO
110	FERREYROS S.A.	X	X	X	X	010513770-006	SCOTIABANK	10,999.06	soles	17/12/2021	02/01/2023	16/01/2023	SI	FIEL CUMPLIMIENTO
111	NUTRICION E INGENIERIA ALIMENTARIA S.A.C.	X	X	X	X	221300613.00	INSUR	10,477.51	soles	12/04/2021	09/05/2023	23/05/2023	SI	FIEL CUMPLIMIENTO
112	AMERICA MOVIL PERU S.A.C.	X	X	X	X	5393601255	CITIBANK	140,609.00	soles	02/06/2020	27/05/2023	10/06/2023	SI	FIEL CUMPLIMIENTO
113	CONSORCIO LAGO AZUL TITICACA	X	X	X	X	219301369	INSUR	2,685,701.00	soles	09/07/2019	15/03/2024	29/03/2024	SI	FIEL CUMPLIMIENTO
114	OPERADORA ECOLOGICA DEL TITICACA S.A.C.	X	X	X	X	1309	CHUBB	172,614,075.00	soles	22/10/2019	21/10/2024	04/11/2024	SI	FIEL CUMPLIMIENTO
115	ASCENSORES S.A.	X	X	X	X	D193-02183890	BCP	21,409.92	soles	22/10/2020	31/07/2025	14/08/2025	SI	FIEL CUMPLIMIENTO

Leyenda

A SI: Si la fecha de corte está entre la fecha de emisión y la fecha de expiración
No: Si la fecha de corte es mayor a la fecha de expiración
Reportando saldo despues de fecha de expiración: Casos en que la Fecha de Fin de Vigencia es nula, ya no está vigente y sigue reportando posicion al corte mayor a cero

B Indicar si es una fianza de adelanto o de fiel cumplimiento, y otra descripción o detalle registrado por la entidad

FIRMA DIGITAL
VIVIENDA
Firmado digitalmente por:ALVARADO HORNA Oswaldo FAU 20504743307 hard
Motivo: En señal de conformidad
Fecha: 2022/03/16 17:25:34-0500

MVCS
Por: MENA CAMPOS Antonio FAU 20504743307 hard
Motivo: Doy V° B°
Fecha: 2022/03/16 18:09:33-0500

SISTEMA ADMINISTRATIVO DE TESORERIA
ANEXO 5.2
DOCUMENTOS VALORADOS

1	**Sector**	37 Vivienda, Construcción y Saneamiento
2	**Pliego**	037 Ministerio de Vivienda, Construcción y Saneamiento
3	**Unidad Ejecutora**	001 Ministerio de Vivienda, Construcción y Saneamiento-Adm. General.
4	**Fecha Corte**	31/12/2021

N°	Tipo de valorado	Moneda	Monto	Fecha de emisión	Proveedor	Fecha de vencimiento
	A				B	
1			NO APLICABLE			
2						

Leyenda
A Letra, pagaré, factura negociable, etc.
B Quien firma el documento valorado

FIRMA DIGITAL
VIVIENDA
Firmado digitalmente por:ALVARADO HORNA Oswaldo FAU 20504743307 hard
Motivo: En señal de conformidad
Fecha: 2022/03/04 19:18:02-0500

MVCS
Por: MENA CAMPOS Antonio FAU 20504743307 hard
Motivo: Doy V° B°
Fecha: 2022/03/16 18:12:06-0500

SISTEMA ADMINISTRATIVO DE TESORERIA
ANEXO 5.3
FIDEICOMISOS

1	**Sector**	37 Vivienda, Construcción y Saneamiento
2	**Pliego**	037 Ministerio de Vivienda, Construcción y Saneamiento
3	**Unidad Ejecutora**	001 Ministerio de Vivienda, Construcción y Saneamiento-Adm. General.
4	**Fecha Corte**	31/12/2021

N°	N° Cuenta	Fiduciario	Fideicomitente	Fideicomisario	Moneda	Saldo a la fecha de corte	Concepto	Contrato o Convenio
	A						B	C
1		NO APLICABLE						
2								

Leyenda

A Digitar los últimos 4 dígitos
B Se refiere al uso actual que tiene la cuenta (por ejemplo, concesiones)
C Adjuntar contrato o convenio suscrito

FIRMA DIGITAL
PERU Ministerio de Vivienda, Construcción y Saneamiento
VIVIENDA

Firmado digitalmente por:ALVARADO HORNA Oswaldo FAU 20504743307 hard
Motivo: En señal de conformidad
Fecha: 2022/03/04 19:19:20-0500

MVCS
Por: MENA CAMPOS Antonio FAU 20504743307 hard
Motivo: Doy V° B°
Fecha: 2022/03/16 18:13:31-0500

SISTEMA ADMINISTRATIVO DE TESORERIA
ANEXO 5.4
SALDOS DE CUENTAS

1 **Sector** 37 Vivienda, Construcción y Saneamento
2 **Pliego** 037 Ministerio de Vivienda, Construcción y Saneamento
3 **Unidad Ejecutora** 001 Ministerio de Vivienda, Construcción y Saneamento-Adm.General
4 **Fecha Corte** 31/12/2021

N°	N° Cuenta	Entidad Financiera	Saldo a la fecha de corte	Tipo de Instrumento	Moneda	Concepto	Conciliación Bancaria
	A			B		C	D
1	3533	BANCO DE LA NACION	1,200.00	CUENTA CORRIENTE	SOL	DONACIONES	Se adjunta conciliación
2	6658	BANCO DE LA NACION	0.00	CUENTA CORRIENTE	SOL	DONACIONES	Se adjunta conciliación
3	6201	BANCO DE LA NACION	3,070,020.48	CUENTA CORRIENTE	SOL	RECURSOS DIRECTAMENTE RECAUDADOS	Se adjunta conciliación
4	7239	BANCO DE LA NACION	0.00	CUENTA CORRIENTE	SOL	DONACIONES	Se adjunta conciliación
5	7844	BANCO DE LA NACION	55,488.62	CUENTA CORRIENTE	SOL	RECURSOS DIRECTAMENTE RECAUDADOS	Se adjunta conciliación
6	9294	BANCO DE LA NACION	1,000,000.00	CUENTA CORRIENTE	SOL	TRANSFERENCIAS	Se adjunta conciliación
7	2230	BANCO DE LA NACION	5,471,178.33	CUENTA CORRIENTE	SOL	TRANSFERENCIAS	Se adjunta conciliación
8	4277	BANCO DE LA NACION	102,392.95	CUENTA CORRIENTE	SOL	DETRACCIONES	Se adjunta conciliación
9	6887	BANCO DE LA NACION	61,022.10	CUENTA CORRIENTE	SOL	DONACIONES	Se adjunta conciliación
10	6564	BANCO DE LA NACION	30,685,852.43	CUENTA CORRIENTE	SOL	EJECUCION DE CARTAS FIANZA	Se adjunta conciliación
11	1723	BANCO DE LA NACION	2,265,734.66	CUENTA CORRIENTE	SOL	GARANTIA DE FIEL CUMPLIMENTO	Se adjunta conciliación
12	6118	BANCO DE LA NACION	0.45	CUENTA CORRIENTE	SOL	SETENCIAS JUDICIALES	Se adjunta conciliación
13	1159	BANCO DE LA NACION	22,755,760.71	SUBCUENTA-DGETP	SOL	ENDEUDAM. INTERNO-BONOS	Se adjunta conciliación
14	1159	BANCO DE LA NACION	50,810.04	SUBCUENTA-DGETP	SOL	ENDEUDAM. INTERNO FONDES	Se adjunta conciliación
15	1159	BANCO DE LA NACION	2,494,481.13	SUBCUENTA-DGETP	SOL	RD-FORSUR	Se adjunta conciliación
16	1159	BANCO DE LA NACION	1,801,999.28	SUBCUENTA-DGETP	SOL	TRANSFER-FUSION PCM	Se adjunta conciliación
17	1159	BANCO DE LA NACION	3,725,004.14	SUBCUENTA-DGETP	SOL	RDR-CUT	Se adjunta conciliación
18	1159	BANCO DE LA NACION	9,620,519.57	SUBCUENTA-DGETP	SOL	TRANSFER-PROVIAS	Se adjunta conciliación
19	1159	BANCO DE LA NACION	372,914.30	SUBCUENTA-DGETP	SOL	ENDEUDAM.EXTERNO CONTINUID RECONST	Se adjunta conciliación
20	1159	BANCO DE LA NACION	389,339.00	SUBCUENTA-DGETP	SOL	RD-FONDES	Se adjunta conciliación
21	1159	BANCO DE LA NACION	26,058.32	SUBCUENTA-DGETP	SOL	RD-FONIE	Se adjunta conciliación

Leyenda
A Ingrese los 4 ultimos dígitos
B Ejemplo: Cuenta corriente, Cuenta de ahorros
C Se refiere al uso actual que tiene la cuenta (ejemplo: remuneraciones, cuenta central de encargos, etc)
D Adjuntar Conciliación Bancaria por cada una de las cuentas, debidamente firmadas minímamente por el Tesorero y el Administrador

FIRMA DIGITAL
VIVIENDA
Firmado digitalmente por:ALVARADO HORNA Oswaldo FAU 20504743307 hard
Motivo: En señal de conformidad
Fecha: 2022/03/16 15:29:18-0500

MVCS
Por: MENA CAMPOS Antonio FAU 20504743307 hard
Motivo: Doy V° B°
Fecha: 2022/03/16 18:15:13-0500

CONCILIACION BANCARIA AL 31 DE DICIEMBRE DEL 2021
CTA. CTE. MN. Nº 00-068-323533 -F.F. 13 DONACIONES
UNIDAD EJECUTORA 001

Nombre de la Cuenta: **MVCS - PLAN VIVIENDA Y RENOVACION URBANO CENTRO HISTORICO DONACION - AECID**

	IMPORTE S/.
SALDO SEGÚN LIBRO BANCOS AL 31 DE DICIEMBRE 2021	1.200,00
MAS :	
CHEQUES GIRADOS PENDIENTES DE COBRO	0,00

Fecha	Siaf	Nº Cheque	Concepto	Monto

CARTA ORDEN PENDIENTE DE DEPÓSITO	0,00

Fecha	Siaf	Nº Cart Ord.	Concepto	Monto

MENOS :	
NOTA DE CARGO NO REGISTRADA EN LIBRO BANCO CTA CTE	0,00

FECHA	DOC	CONCEPTO	Monto

SALDO SEGÚN EXTRACTO BANCARIO AL 31 DE DICIEMBRE 2021	1.200,00

FIRMA DIGITAL
VIVIENDA
Firmado digitalmente por:ALVARADO HORNA Oswaldo FAU 20504743307 hard
Motivo: En señal de conformidad
Fecha: 2022/03/09 17:09:53-0500

MVCS
Por: MENA CAMPOS Antonio FAU 20504743307 hard
Motivo: Doy V° B°
Fecha: 2022/03/16 18:20:30-0500

CONCILIACION BANCARIA AL 31 DE DICIEMBRE DEL 2021
CTA. CTE. MN. Nº 00-000-876658 -F.F. 13 DONACIONES
UNIDAD EJECUTORA 001

Nombre de la Cuenta: **MVCS - ACDI DONACIONES**

	IMPORTE S/.
SALDO SEGÚN LIBRO BANCOS AL 31 DE DICIEMBRE 2021	0,00
MAS :	
DEPOSITOS EN CTA. CTE. NO REGISTRADA EN LIBRO BANCO	0,00
MENOS :	
NOTA DE CARGO NO REGISTRADA EN LIBRO BANCO CTA CTE	0,00
SALDO SEGÚN EXTRACTO BANCARIO AL 31 DE DICIEMBRE DEL 2021	**0,00**

FIRMA DIGITAL
PERÚ Ministerio de Vivienda, Construcción y Saneamiento
VIVIENDA

Firmado digitalmente por:ALVARADO HORNA Oswaldo FAU 20504743307 hard
Motivo: En señal de conformidad
Fecha: 2022/03/09 17:09:53-0500

MVCS
Por: MENA CAMPOS Antonio FAU 20504743307 hard
Motivo: Doy V° B°
Fecha: 2022/03/16 18:20:30-0500

CONCILIACION BANCARIA AL 31 DE DICIEMBRE DEL 2021
CTA. CTE. MN. Nº 0000-296201 - F.F. 09 RECURSOS DIRECTAMENTE RECAUDADOS
UNIDAD EJECUTORA 001

				IMPORTE S/.
SALDO SEGÚN LIBRO BANCOS AL 31 DE DICIEMBRE DEL 2021				2.069.273,70
MAS:				
IMPORTES GIRADOS NO COBRADOS EN BANCO				938.055,20
Fecha	DOC	Concepto		
31/12/2021	Cheques	Ver Anexo Nº 01,	938.055,20	
DEPOSITOS EN CTA. CTE. NO REGISTRADOS EN LIBRO BANCO				62.691,58
Fecha	DOC	Concepto		
31/12/2021	N/A	Ver Anexo N° 02. 02(02)	62.691,58	
MENOS:				
CARGOS NO REGISTRADOS EN LIBRO BANCO				0,00
Fecha	DOC	Concepto		
31/12/2021	N/C	Not/car y comis.	0,00	
SALDO SEGÚN EXTRACTO BANCARIO AL 31 DE DICIEMBRE 2021				**3.070.020,48**

FIRMA DIGITAL
VIVIENDA
Firmado digitalmente por:ALVARADO HORNA Oswaldo FAU 20504743307 hard
Motivo: En señal de conformidad
Fecha: 2022/03/09 17:09:53-0500

MVCS
Por: MENA CAMPOS Antonio FAU 20504743307 hard
Motivo: Doy V° B°
Fecha: 2022/03/16 18:20:30-0500

CONCILIACION BANCARIA AL 31 DE DICIEMBRE DEL 2021
CTA. CTE. MN. Nº 00-000-877239 -F.F. 13 DONACIONES

Nombre de la Cuenta: **MVCS - DONACIONES PERU - CANADA**

	IMPORTE S/.
SALDO SEGÚN LIBRO BANCOS AL 31 DE DICIEMBRE 2021	0,00
MAS :	
CARTAS ÓRDENES GIRADAS PENDIENTES DE PAGO	0,00
Fecha SIAF Doc. Concepto Monto	
DEPOSITOS EN CTA. CTE. NO REGISTRADA EN LIBRO BANCO	0,00
MENOS :	
NOTA DE CARGO NO REGISTRADA EN LIBRO BANCO CTA CTE	0,00
SALDO SEGÚN EXTRACTO BANCARIO AL 31 DE DICIEMBRE 2021	0,00

FIRMA DIGITAL
VIVIENDA
Firmado digitalmente por:ALVARADO HORNA Oswaldo FAU 20504743307 hard
Motivo: En señal de conformidad
Fecha: 2022/03/09 17:09:53-0500

MVCS
Por: MENA CAMPOS Antonio FAU 20504743307 hard
Motivo: Doy V° B°
Fecha: 2022/03/16 18:20:30-0500

CONCILIACION BANCARIA AL 31 DE DICIEMBRE 2021
CTA. CTE. MN. Nº 0068-337844 - F.F. 09 TRES POR MIL IMPUESTO PREDIAL - CADIC
UNIDAD EJECUTORA 001

Nombre de la Cuenta: **MVCS - TRES POR MIL DEL IMPUESTO PREDIAL - CADIC**

					IMPORTE S/.
SALDO SEGÚN LIBRO BANCOS AL 31 DE DICIEMBRE 2021					**55.499,06**
MAS:					
IMPORTES GIRADO NO COBRADOS EN BANCO CTA.CTE					0,00
Fecha	Doc	Concepto	Monto		
				0,00	
DEPOSITOS EN CTA. CTE. NO REGISTRADOS EN LIBRO BANCOS					58,32
Fecha	RUC / DNI	Concepto	Monto		
07/07/2021	20204460648	MUNICIPALIDAD DIST SAN LUIS DE SH		2,34	
17/11/2021	EXT 1721	NOTA DE ABONO		9,16	
20/12/2021	20204460648	MUNI, DISTRITAL SAN LUIS DE SHUAR(		14,60	
30/12/2021	20204460648	MUNI, DISTRITAL SAN LUIS DE SHUAR(		32,22	
MENOS:					
NOTA DE CARGO NO REGISTRADA EN LIBRO BANCO CTA CTE					68,76
Fecha	Doc	Concepto	Monto		
10/12/2021	CO 1613	COMISIONES CARGO		68,76	
SALDO SEGÚN EXTRACTO BANCARIO AL 31 DE DICIEMBRE 2021					**55.488,62**

FIRMA DIGITAL
VIVIENDA
Firmado digitalmente por:ALVARADO HORNA Oswaldo FAU 20504743307 hard
Motivo: En señal de conformidad
Fecha: 2022/03/09 17:09:53-0500

MVCS
Por: MENA CAMPOS Antonio FAU 20504743307 hard
Motivo: Doy V° B°
Fecha: 2022/03/16 18:20:30-0500

CONCILIACION BANCARIA AL 31 DE DICIEMBRE 2021
CTA. CTE. MN. Nº 00-068-229294 -F.F. 13 DONACIONES Y TRANSFERENCIAS
UNIDAD EJECUTORA 001

Nombre de la Cuenta: **MVCS - ADM. GENERAL GOBIERNO LOCALES**

	IMPORTE S/.
SALDO SEGÚN LIBRO BANCOS AL 31 DE DICIEMBRE DEL 2021	1.000.000,00
MAS :	
DEPOSITOS EN CTA. CTE. NO REGISTRADA EN LIBRO BANCO	0,00
MENOS :	
NOTA DE CARGO NO REGISTRADA EN LIBRO BANCO CTA CTE	0,00
SALDO SEGÚN EXTRACTO BANCARIO AL 31 DE DICIEMBRE 2021	1.000.000,00

FIRMA DIGITAL
VIVIENDA
Firmado digitalmente por:ALVARADO HORNA Oswaldo FAU 20504743307 hard
Motivo: En señal de conformidad
Fecha: 2022/03/09 17:09:53-0500

MVCS
Por: MENA CAMPOS Antonio FAU 20504743307 hard
Motivo: Doy V° B°
Fecha: 2022/03/16 18:20:30-0500

CONCILIACION BANCARIA AL 31 DE DICIEMBRE DEL 2021
CTA. CTE. MN. Nº 00-068-222230 -F.F. 13 DONACIONES Y TRANSFERENCIA
UNIDAD EJECUTORA 001

Nombre de la Cuenta: **MVCS-ADM.GENERAL-PML PMIBP DNV**

	IMPORTE S/.
SALDO SEGÚN LIBRO BANCOS AL 31 DE DICIEMBRE 2021	5.471.178,33
MAS :	
IMPORTES GIRADOS NO COBRADOS/PAGADOS EN BANCO	0,00

Fecha	SIAF	Nº Cheque / Carta Orden	Monto	
	N/A	Ver Anexo Nº 1	0,00	

MENOS :

NOTA DE CARGO NO REGISTRADA EN LIBRO BANCO CTA CTE	0,00

Fecha	Codificación/Nº Cheque	Monto	
	NOTA DE CARGO	0,00	

SALDO SEGÚN EXTRACTO BANCARIO AL 31 DE DICIEMBRE 2021	5.471.178,33

FIRMA DIGITAL
VIVIENDA
Firmado digitalmente por:ALVARADO HORNA Oswaldo FAU 20504743307 hard
Motivo: En señal de conformidad
Fecha: 2022/03/09 17:09:53-0500

MVCS
Por: MENA CAMPOS Antonio FAU 20504743307 hard
Motivo: Doy V° B°
Fecha: 2022/03/16 18:20:30-0500

CONCILIACION BANCARIA AL 31 DE DICIEMBRE DEL 2021
CTA. CTE. MN. Nº 00-068-134277 -F.F. 09 R.D.R
UNIDAD EJECUTORA 001

Nombre de la Cuenta: **MVCS - DETRACCIONES**

	IMPORTE S/.
SALDO SEGÚN LIBRO BANCOS AL 31 DE DICIEMBRE DEL 2021	**102.369,95**
MAS :	
IMPORTES GIRADOS NO COBRADOS EN BANCO	0,00

Fecha	SIAF	Doc.	Concepto	Monto

DEPOSITOS EN CTA. CTE. NO REGISTRADA EN LIBRO BANCO	23,00

Fecha	DOC.	RUC	Concepto	Monto
03/12/2020	VA 17321		VA 1721	23,00

MENOS :	
NOTA DE CARGO NO REGISTRADA EN LIBRO BANCO CTA CTE	0,00

Fecha	Cod.	Concepto	Monto
0	0	0	0,00

SALDO SEGÚN EXTRACTO BANCARIO AL 31 DE DICIEMBRE DE 2021	102.392,95

FIRMA DIGITAL
VIVIENDA
Firmado digitalmente por:ALVARADO HORNA Oswaldo FAU 20504743307 hard
Motivo: En señal de conformidad
Fecha: 2022/03/09 17:09:53-0500

MVCS
Por: MENA CAMPOS Antonio FAU 20504743307 hard
Motivo: Doy V° B°
Fecha: 2022/03/16 18:20:30-0500

CONCILIACION BANCARIA AL 31 DE DICIEMBRE 2020
CTA. CTE. MN. Nº 00-000-876887 -F.F. 13 DONACIONES
UNIDAD EJECUTORA 001

Nombre de la Cuenta: **MVCS - DONACIONES T.I.M**

	IMPORTE S/.
SALDO SEGÚN LIBRO BANCOS AL 3 DE DICIEMBRE 2020	61.022,10
MAS :	
DEPOSITOS EN CTA. CTE. NO REGISTRADA EN LIBRO BANCO	0,00
MENOS :	
NOTA DE CARGO NO REGISTRADA EN LIBRO BANCO CTA CTE	0,00
SALDO SEGÚN EXTRACTO BANCARIO AL 31 DE DICIEMBRE 2020	61.022,10

FIRMA DIGITAL
VIVIENDA
Firmado digitalmente por:ALVARADO HORNA Oswaldo FAU 20504743307 hard
Motivo: En señal de conformidad
Fecha: 2022/03/09 17:09:53-0500

MVCS
Por: MENA CAMPOS Antonio FAU 20504743307 hard
Motivo: Doy V° B°
Fecha: 2022/03/16 18:20:30-0500

CONCILIACION BANCARIA AL 31 DICIEMBRE DEL 2021
CTA. CTE. MN. Nº 00-068-376564 -F.F. 88 NO PRESUPUESTAL
UNIDAD EJECUTORA 001

Nombre de la Cuenta: **MVCS-ADM.GRAL- EJECUCION DE CARTAS FIANZA POR GARANTIA**

	IMPORTE S/.
SALDO SEGÚN LIBRO BANCOS AL 31 DE DICIEMBRE 2021	**30.685.852,43**
MAS :	
CHEQUES PENDIENTES DE COBRO	0,00
Fecha Reg_Siaf Cheque Proveedor Monto	
DEPOSITOS EN CTA. CTE. NO REGISTRADA EN LIBRO BANCO	0,00
Fecha DOC Concepto Monto	
MENOS :	
NOTA DE CARGO NO REGISTRADA EN LIBRO BANCO CTA CTE	0,00
Fecha N/CHQ Concepto Monto	
SALDO SEGÚN EXTRACTO BANCARIO AL 31 DE DICIEMBRE 2021	**30.685.852,43**

FIRMA DIGITAL
VIVIENDA
Firmado digitalmente por:ALVARADO HORNA Oswaldo FAU 20504743307 hard
Motivo: En señal de conformidad
Fecha: 2022/03/09 17:09:53-0500

MVCS
Por: MENA CAMPOS Antonio FAU 20504743307 hard
Motivo: Doy V° B°
Fecha: 2022/03/16 18:20:30-0500

CONCILIACION BANCARIA AL 31 DE DICIEMBRE DEL 2021
CTA. CTE. MN. Nº 00-068-241723 -F.F. 88 NO PRESUPUESTAL
UNIDAD EJECUTORA 001

Nombre de la Cuenta: **MVCS-ADM.GRAL- DEPOSITO DE GARANTIA DE 10% DE FIEL CUMPLIMIENTO**

				IMPORTE S/.
SALDO SEGÚN LIBRO BANCOS AL 31 DE DICIEMBRE 2021				2.261.041,70
MAS :				
CHEQUES PENDIENTES DE COBRO				0,00
31/10/2021	ANEXO GIROS PDTES DE COBRO		0,00	
DEPOSITOS EN CTA. CTE. NO REGISTRADA EN LIBRO BANCO				4.692,96
Fecha	DOC	Concepto	Monto	
09/11/2021	EE 008	ENTREGA EN EFECTIVO	3,96	
30/12/2021	21000108	BANCO DE LA NACIÒN	4.689,00	
MENOS :				
NOTA DE CARGO NO REGISTRADA EN LIBRO BANCO CTA CTE				0,00
Fecha	N/C	Concepto	Monto	
			0,00	
SALDO SEGÚN EXTRACTO BANCARIO AL 31 DE DICIEMBRE 2021				**2.265.734,66**

FIRMA DIGITAL
VIVIENDA
Firmado digitalmente por:ALVARADO HORNA Oswaldo FAU 20504743307 hard
Motivo: En señal de conformidad
Fecha: 2022/03/09 17:09:53-0500

MVCS
Por: MENA CAMPOS Antonio FAU 20504743307 hard
Motivo: Doy V° B°
Fecha: 2022/03/16 18:20:30-0500

CONCILIACION BANCARIA AL 31 DE DICIEMBRE DEL 2021
CTA. CTE. MN. Nº 00-000-526118 -F.F. 88 NO PRESUPUESTAL
UNIDAD EJECUTORA 001

Nombre de la Cuenta: **MVCS - PAGOS DE SENTENCIAS JUDICIALES**

	IMPORTE S/.
SALDO SEGÚN LIBRO BANCOS AL 31 DE DICIEMBRE 2021	0,45
MAS :	
DEPOSITOS EN CTA. CTE. NO REGISTRADA EN LIBRO BANCO	0,00

Fecha	Cod.	Concepto	Monto

IMPORTES GIRADOS NO COBRADOS EN BANCO CTA CTE					0,00
Fecha	SIAF	Docmto.	Concepto	Monto	
				0,00	

MENOS :	
NOTA DE CARGO NO REGISTRADA EN LIBRO BANCO CTA CTE	0,00
SALDO SEGÚN EXTRACTO BANCARIO AL 31 DE DICIEMBRE 2021	0,45

FIRMA DIGITAL
VIVIENDA
Firmado digitalmente por:ALVARADO HORNA Oswaldo FAU 20504743307 hard
Motivo: En señal de conformidad
Fecha: 2022/03/09 17:09:53-0500

MVCS
Por: MENA CAMPOS Antonio FAU 20504743307 hard
Motivo: Doy V° B°
Fecha: 2022/03/16 18:20:30-0500

CONCILIACION BANCARIA

DEL MES DICIEMBRE

BANCO DE LA NACION **FTE. FTO. 19 Recursos por Operaciones Ofic de Credito**

CTA. CTE. 00000-301159 **T.R. F Endeudam. Bonos *credito interno***

1	**SALDO SEGÚN LIBRO BANCOS**			-20.000,00
	MAS :			
	ANULACION DEL MES	0,00		
	ANULACION DEL MES ANTERIOR	0,00		
				0,00
	EXTORNOS	0,00		
	CHEQUES PAGADOS	322.657,79		
				322.657,79
	MENOS :			
	DOCUMENTOS EMITIDOS	302.657,79		
				302.657,79
	SALDO PARA SIGUIENTE MES			0,00
2	**SALDO SEGÚN EXTRACTO BANCARIO**			
	MENOS :			
	CHEQUES EN CARTERA DEL MES	0,00		
	SALDO PARA SIGUIENTE MES			0,00
3	**CONCILIACION DE DEPOSITOS A LA CUT TIPO RECURSO F**			
	Saldo Financiero mes Anterior			7.633.141,64
	(+) Transferencias recibidas de diciembre:			15.424.417,36
	(+) Intereses			0,00
	(+) Depósitos de menores gastos del mes			859,50
	(+) Anulacion del mes			0,00
	(-) Cheques girados del mes			302.657,79
	Saldo Financiero para el siguiente mes			**22.755.760,71**

FIRMA DIGITAL
VIVIENDA
Firmado digitalmente por:ALVARADO HORNA Oswaldo FAU 20504743307 hard
Motivo: En señal de conformidad
Fecha: 2022/03/09 17:09:53-0500

MVCS
Por: MENA CAMPOS Antonio FAU 20504743307 hard
Motivo: Doy V° B°
Fecha: 2022/03/16 18:20:30-0500

CONCILIACION BANCARIA

DEL MES DICIEMBRE 2021

BANCO DE LA NACION **FTE. FTO. 19 Recursos por Operac Oficia de Credito**
CTA. CTE. 00000-301159 **T.R. 12 FDO. INTERV. ANTE LA OCURRENCIA DE DESASTRES NATURALES**
credito interno

1	**SALDO SEGÚN LIBRO BANCOS**		-127.941,02
	MAS :		
	ANULACION DEL MES	117.534,85	
	ANULACION DEL MES ANTERIOR	12.473,00	
			130.007,85
	EXTORNOS	117.534,85	
	CHEQUES PAGADOS	738.810,52	
			621.275,67
	MENOS :		
	DOCUMENTOS EMITIDOS	683.421,60	
			683.421,60
	SALDO PARA SIGUIENTE MES		-60.079,10
2	**SALDO SEGÚN EXTRACTO BANCARIO**		
	MENOS :		
	CHEQUES EN CARTERA DEL MES	60.079,10	
	SALDO PARA SIGUIENTE MES		60.079,10
3	**CONCILIACION DE DEPOSITOS A LA CUT TIPO RECURSO 12**		
	Saldo Financiero mes Anterior		20.480,91
	(+) Transferencias recibidas de diciembre:		583.742,88
	(+) Intereses		0,00
	(+) Depósitos de menores gastos del mes		0,00
	(+) Anulacion del mes		130.007,85
	(-) Cheques girados del mes		683.421,60
	Saldo Financiero para el siguiente mes		**50.810,04**

FIRMA DIGITAL
VIVIENDA
Firmado digitalmente por:ALVARADO HORNA Oswaldo FAU 20504743307 hard
Motivo: En señal de conformidad
Fecha: 2022/03/09 17:09:53-0500

MVCS
Por: MENA CAMPOS Antonio FAU 20504743307 hard
Motivo: Doy V° B°
Fecha: 2022/03/16 18:20:30-0500

CONCILIACION BANCARIA

DEL MES DICIEMBRE 2021

BANCO DE LA NACION **FTE. FTO.** **18 Recursos Determinados**

CTA. CTE. 00000-301159 **FORSUR**

1	**SALDO SEGÚN LIBRO BANCOS**			0,00
	MAS :			
	ANULACION DEL MES	0,00		
	ANULACION DEL MES ANTERIOR	0,00		
				0,00
	EXTORNOS DEL MES	0,00		
	CHEQUES PAGADOS	0,00		
				0,00
	MENOS :			
	DOCUMENTOS EMITIDOS	0,00		
				0,00
	SALDO PARA SIGUIENTE MES			0,00
2	**SALDO SEGÚN EXTRACTO BANCARIO**			
	MENOS :			
	CHEQUES EN CARTERA DEL MES	0,00		
	SALDO PARA SIGUIENTE MES			0,00
3	**CONCILIACION DE DEPOSITOS A LA CUT TIPO RECURSO T - FORSUR**			
	Saldo Financiero mes Anterior			2.494.481,13
	(+) Depositos de noviembre CUT			0,00
	(+) Intereses			0,00
	(+) Depósitos de menores gastos del mes			0,00
	(+) Anulacion del mes			0,00
	(-) Cheques girados del mes			0,00
	Saldo Financiero para el siguiente mes			2.494.481,13

FIRMA DIGITAL
VIVIENDA

Firmado digitalmente por:ALVARADO HORNA Oswaldo FAU 20504743307 hard
Motivo: En señal de conformidad
Fecha: 2022/03/09 17:09:53-0500

MVCS
Por: MENA CAMPOS Antonio FAU 20504743307 hard
Motivo: Doy V° B°
Fecha: 2022/03/16 18:20:30-0500

CONCILIACION BANCARIA

DEL MES DICIEMBRE 2021

BANCO DE LA NACION	**FTE. FTO.**		**13 Donaciones y Transferencias**	
CTA. CTE. 00000-301159			**T.R.**	**16 FONAFE**
				CUT PCM
1 SALDO SEGÚN LIBRO BANCOS				0,00
MAS :				
ANULACION DEL MES	0,00			
ANULACION DEL MES ANTERIOR	0,00			
				0,00
EXTORNOS DEL MES	0,00			
CHEQUES PAGADOS	0,00			
				0,00
MENOS :				
DOCUMENTOS EMITIDOS	0,00			
				0,00
SALDO PARA SIGUIENTE MES				0,00
2 SALDO SEGÚN EXTRACTO BANCARIO				
MENOS :				
CHEQUES EN CARTERA DEL MES	0,00			
SALDO PARA SIGUIENTE MES				0,00
3 CONCILIACION DE DEPOSITOS A LA CUT TIPO RECURSO 16				
Saldo Financiero mes Anterior				1.801.999,28
(+) Transferencias recibidas de diciembre:				0,00
(+) Depósitos de menores gastos del mes				0,00
(+) Anulacion del mes				0,00
(-) Cheques girados del mes				0,00
Saldo Financiero para el siguiente mes				1.801.999,28

FIRMA DIGITAL
VIVIENDA

Firmado digitalmente por:ALVARADO HORNA Oswaldo FAU 20504743307 hard
Motivo: En señal de conformidad
Fecha: 2022/03/09 17:09:53-0500

MVCS
Por: MENA CAMPOS Antonio FAU 20504743307 hard
Motivo: Doy V° B°
Fecha: 2022/03/16 18:20:30-0500

CONCILIACION BANCARIA

DEL MES DICIEMBRE 2021

BANCO DE LA NACION **FTE. FTO.** **09 Recursos Directamente Recaudados**

CTA. CTE. 00000-301159

1	**SALDO SEGÚN LIBRO BANCOS**			-119.000,01
	MAS :			
	ANULACION DEL MES	0,00		
	ANULACION DEL MES ANTERIOR	0,00		
				0,00
	EXTORNOS	0,00		
	CHEQUES PAGADOS	1.715.648,04		
				1.715.648,04
	MENOS :			
	DOCUMENTOS EMITIDOS	1.629.920,40		
				1.629.920,40
	SALDO PARA SIGUIENTE MES			-33.272,37
2	**SALDO SEGÚN EXTRACTO BANCARIO**			
	MENOS :			
	CHEQUES EN CARTERA DEL MES	33.272,37		
	SALDO PARA SIGUIENTE MES			33.272,37
3	**CONCILIACION DE DEPOSITOS A LA CUT**			
	Saldo Financiero mes Anterior			4.394.282,60
	(+) Depósitos de diciembre CUT			991.775,39
	(-) Redistribucion			37.333,99
	(+) Intereses			6.200,54
	(+) Depósitos de menores gastos del mes			0,00
	(+) Anulacion del mes			0,00
	(-) Cheques girados del mes			1.629.920,40
	Saldo Financiero para el siguiente mes			**3.725.004,14**

FIRMA DIGITAL
VIVIENDA
Firmado digitalmente por:ALVARADO HORNA Oswaldo FAU 20504743307 hard
Motivo: En señal de conformidad
Fecha: 2022/03/09 17:09:53-0500

MVCS
Por: MENA CAMPOS Antonio FAU 20504743307 hard
Motivo: Doy V° B°
Fecha: 2022/03/16 18:20:30-0500

CONCILIACION BANCARIA

DEL MES DICIEMBRE 2021

BANCO DE LA NACION **FTE. FTO.** **13 Donaciones y Transferencias**
CTA. CTE. 00000-301159 **T.R.** **18 PROVIAS**

1	**SALDO SEGÚN LIBRO BANCOS**		-39.370,56
	MAS :		
	ANULACION DEL MES	0,00	
	ANULACION DEL MES ANTERIOR	0,00	
			0,00
	EXTORNOS DEL	0,00	
	CHEQUES PAGADOS	275.325,48	
			275.325,48
	MENOS :		
	DOCUMENTOS EMITIDOS	257.647,92	
			257.647,92
	SALDO PARA SIGUIENTE MES		-21.693,00
2	**SALDO SEGÚN EXTRACTO BANCARIO**		
	MENOS :		
	CHEQUES EN CARTERA DEL MES	21.693,00	
	SALDO PARA SIGUIENTE MES		21.693,00
3	**CONCILIACION DE DEPOSITOS A LA CUT TIPO RECURSO 18**		
	Saldo Financiero mes Anterior		9.876.144,89
	(+) Transferencias recibidas de diciembre:		0,00
	(+) Depósitos de menores gastos del mes		2.022,60
	(+) Anulacion del mes		0,00
	(-) Cheques girados del mes		257.647,92
	Saldo Financiero para el siguiente mes		**9.620.519,57**

FIRMA DIGITAL
VIVIENDA
Firmado digitalmente por:ALVARADO HORNA Oswaldo FAU 20504743307 hard
Motivo: En señal de conformidad
Fecha: 2022/03/09 17:09:53-0500

MVCS
Por: MENA CAMPOS Antonio FAU 20504743307 hard
Motivo: Doy V° B°
Fecha: 2022/03/16 18:20:30-0500

CONCILIACION BANCARIA

DEL MES DICIEMBRE 2021

BANCO DE LA NACION **FTE. FTO. 19 Recursos por Operaciones Oficiales de Credito**

CTA. CTE. 00000-301159 **T.R. 16 Fdo para la continuid De la Reconst**

Credito externo

1	**SALDO SEGÚN LIBRO BANCOS**			0,00
	MAS :			
	ANULACION DEL MES	0,00		
	ANULACION DEL MES ANTERIOR	0,00		
				0,00
	EXTORNOS	0,00		
	CHEQUES PAGADOS	0,00		
				0,00
	MENOS :			
	DOCUMENTOS EMITIDOS	0,00		
				0,00
	SALDO PARA SIGUIENTE MES			0,00
2	**SALDO SEGÚN EXTRACTO BANCARIO**			
	MENOS :			
	CHEQUES EN CARTERA DEL MES	0,00		
	SALDO PARA SIGUIENTE MES			0,00
3	**CONCILIACION DE DEPOSITOS A LA CUT TIPO RECURSO F**			
	Saldo Financiero mes Anterior			372.914,30
	(+) Transferencias recibidas de diciembre:			0,00
	(+) Intereses			0,00
	(+) Depósitos de menores gastos del mes			0,00
	(+) Anulacion del mes			0,00
	(-) Cheques girados del mes			0,00
	Saldo Financiero para el siguiente mes			**372.914,30**

FIRMA DIGITAL
VIVIENDA

Firmado digitalmente por:ALVARADO HORNA Oswaldo FAU 20504743307 hard
Motivo: En señal de conformidad
Fecha: 2022/03/09 17:09:53-0500

MVCS
Por: MENA CAMPOS Antonio FAU 20504743307 hard
Motivo: Doy V° B°
Fecha: 2022/03/16 18:20:30-0500

CONCILIACION BANCARIA

DEL MES DICIEMBRE 2021

BANCO DE LA NACION **FTE. FTO.** **18 Recursos Determinados**

CTA. CTE. 00000-301159 **T.R.** **24 FDO. INTERV ANTE LA OCURR DE DESAT NAT**

1	**SALDO SEGÚN LIBRO BANCOS**			0,00
	MAS :			
	ANULACION DEL MES	0,00		
	ANULACION DEL MES ANTERIOR	0,00		
				0,00
	EXTORNOS DEL MES	0,00		
	CHEQUES PAGADOS	0,00		
				0,00
	MENOS :			
	DOCUMENTOS EMITIDOS	0,00		
				0,00
	SALDO PARA SIGUIENTE MES			0,00
2	**SALDO SEGÚN EXTRACTO BANCARIO**			
	MENOS :			
	CHEQUES EN CARTERA DEL MES	0,00		
	SALDO PARA SIGUIENTE MES			0,00
3	**CONCILIACION DE DEPOSITOS A LA CUT TIPO RECURSO 24**			
	Saldo Financiero mes Anterior			389.339,00
	(+) Asignaciόm Financiera			0,00
	(-) Redistribución			0,00
	(+) Intereses			0,00
	(+) Depósitos de menores gastos del mes			0,00
	(+) Anulacion del mes			0,00
	(-) Cheques girados del mes			0,00
	Saldo Financiero para el siguiente mes			389.339,00

FIRMA DIGITAL
PERÚ Ministerio de Vivienda, Construcción y Saneamiento
VIVIENDA

Firmado digitalmente por:ALVARADO HORNA Oswaldo FAU 20504743307 hard
Motivo: En señal de conformidad
Fecha: 2022/03/09 17:09:53-0500

MVCS
Por: MENA CAMPOS Antonio FAU 20504743307 hard
Motivo: Doy V° B°
Fecha: 2022/03/16 18:20:30-0500

CONCILIACION BANCARIA

DEL MES DICIEMBRE 2021

BANCO DE LA NACION **FTE. FTO.** **18 Recursos Determinados**

CTA. CTE. 00000-301159 **FONIE**

1	**SALDO SEGÚN LIBRO BANCOS**			0,00
	MAS :			
	ANULACION DEL MES	0,00		
	ANULACION DEL MES ANTERIOR	0,00		
				0,00
	EXTORNOS DEL MES	0,00		
	CHEQUES PAGADOS	0,00		
				0,00
	MENOS :			
	DOCUMENTOS EMITIDOS	0,00		
				0,00
	SALDO PARA SIGUIENTE MES			0,00
2	**SALDO SEGÚN EXTRACTO BANCARIO**			
	MENOS :			
	CHEQUES EN CARTERA DEL MES	0,00		
	SALDO PARA SIGUIENTE MES			0,00
3	**CONCILIACION DE DEPOSITOS A LA CUT TIPO RECURSO 15 - FONIE**			
	Saldo Financiero mes Anterior			26.058,32
	(+) Asignacion Financiera			0,00
	(+) Intereses			0,00
	(+) Depósitos de menores gastos del mes			0,00
	(+) Anulacion del mes			0,00
	(-) Cheques girados del mes			0,00
	Saldo Financiero para el siguiente mes			26.058,32

FIRMA DIGITAL
VIVIENDA
Firmado digitalmente por:ALVARADO HORNA Oswaldo FAU 20504743307 hard
Motivo: En señal de conformidad
Fecha: 2022/03/09 17:09:53-0500

MVCS
Por: MENA CAMPOS Antonio FAU 20504743307 hard
Motivo: Doy V° B°
Fecha: 2022/03/16 18:20:30-0500

ANEXO 5.5
TITULARES Y SUPLENTES

1	**Sector**	37 Vivienda, Construcción y Saneamiento
2	**Pliego**	037 Ministerio de Vivienda, Construcción y Saneamiento
3	**Unidad Ejecutora**	001 Ministerio de Vivienda, Construcción y Saneamiento-Adm. General.
4	**Fecha Corte**	31/12/2021

N°	DNI	Apellidos y Nombres	Fecha de Inicio	Cargo	N° Resolución de Designación
			A	B	C
1	25772532	MENA CAMPOS ANTONIO	26/11/2021	DIRECTOR GENERAL DE LA OFICINA GENERAL DE ADMINISTRACION	TITULAR CON RSG N°083-2021-VIVIENDA
2	08547876	ALVARADO HORNA OSWALDO	23/10/2017	DIRECTOR DE LA OFICINA DE TESORERIA	TITULAR CON RSG N°070-2017-VIVIENDA
3	45734926	GALAN RODAS JUANITA LIBERTAD	05/03/2020	ANALISTA DE TESORERIA	SUPLENTE CON RSG N°022-2020-VIVIENDA
4	70441355	VILLAFUERTE FERNANDEZ KEYLA SANNY	30/09/2016	ANALISTA DE INGRESOS	SUPLENTE CON RSG N°037-2016-VIVIENDA

Leyenda

A Fecha en la cual tiene la facultad de firmar documentos para pago
B El nombre del puesto que ocupa en la entidad
C N° de Resolución y que indique si es titular o suplente

FIRMA DIGITAL
VIVIENDA
Firmado digitalmente por:ALVARADO HORNA Oswaldo FAU 20504743307 hard
Motivo: En señal de conformidad
Fecha: 2022/03/04 19:22:29-0500

MVCS
Por: MENA CAMPOS Antonio FAU 20504743307 hard
Motivo: Doy V° B°
Fecha: 2022/03/16 18:18:38-0500

SISTEMA ADMINISTRATIVO DE TESORERIA
ANEXO 5.6
ULTIMOS GIROS REALIZADOS POR FUENTE DE FINANCIAMIENTO

1 **Sector** 37 Vivienda, Construcción y Saneamiento
2 **Pliego** 037 Ministerio de Vivienda, Construcción y Saneamiento
3 **Unidad Ejecutora** 001 Ministerio de Vivienda, Construcción y Saneamiento-Adm. General.
4 **Fecha Corte** 31/12/2021

N°	Mes	Expediente SIAF	Código de Documento	Número de Documento	Fecha de Autorización	Nombre de Fuente de Financiamiento	Fuente de Financiamiento	RUC	Nombre del Proveedor	Moneda	Monto
1	DICIEMBRE	0000007756	081	21014234	31/12/2021	RECURSOS POR OPERACIONES OFICIALES DE CREDITO-INTERNO	19	10448795590	AVELLANEDA VILLANUEVA CYNTHIA FABIOLA	SOLES	11,040.00
2	DICIEMBRE	0000004641	068	21002750	31/12/2021	RECURSOS DIRECTAMENTE RECAUDADOS	09	20520588486	DIVECENTER S.A.C.	SOLES	1,698.17
3	DICIEMBRE	0000008495	081	21014244	31/12/2021	RECURSOS DIRECTAMENTE RECAUDADOS	09	20545888522	VIALVA SERVICIOS COMPLEMENTARIOS S.R.L.	SOLES	29,550.00
4	DICIEMBRE	0000008530	087	21000005	31/12/2021	RECURSOS ORDINARIOS	00	20131378972	CONTRALORIA GENERAL DE LA REPUBLICA	SOLES	856,508.00
5	DICIEMBRE	0000007566	081	21014274	31/12/2021	RECURSOS ORDINARIOS	00	10192052721	DIAZ LEYVA SANTOS HERMES	SOLES	4,600.00
6	DICIEMBRE	0000007434	068	21002765	31/12/2021	RECURSOS ORDINARIOS	00	20502804384	ESTUDIO PAITAN & ASOCIADOS S. CIVIL R. LTDA.	SOLES	800.00
7	DICIEMBRE	0000008493	095	21001312	31/12/2021	RECURSOS ORDINARIOS	00	10072535630	HERNANDEZ CAMPANELLA JAVIER	SOLES	760.00

Leyenda
A Por ejemplo 065 - Cheque, 068 - Carta Orden, 081 - Transferencia a cuentas de terceros
B Por ejemplo Recusos Ordinarios, Endeudamiento Externo
C Código de la Fuente de Financiamiento

FIRMA DIGITAL
VIVIENDA
Firmado digitalmente por:ALVARADO HORNA Oswaldo FAU 20504743307 hard
Motivo: En señal de conformidad
Fecha: 2022/03/16 15:31:26-0500

MVCS
Por: MENA CAMPOS Antonio FAU 20504743307 hard
Motivo: Doy V° B°
Fecha: 2022/03/16 18:17:07-0500

SISTEMA ADMINISTRATIVO DE ENDEUDAMIENTO
ANEXO 6.1
PRESTAMOS

1	**Sector**	37 Vivienda, Construcción y Saneamento
2	**Pliego**	037 Ministerio de Vivienda, Construcción y Saneamento
3	**Unidad Ejecutora**	001 Ministerio de Vivienda, Construcción y Saneamento-Adm.General
4	**Fecha Corte**	31/12/2021

N°	Norma legal que aprobó el préstamo	Monto del préstamo asignado a la entidad (1)	Moneda	Destino de la operación	Fuente de financiamiento	Fecha de entrada de vigencia del préstamo	Fecha final contractual para utilización de desembolsos	Fecha final vigente para utilización de desembolsos	Monto desembolsado hasta 31 de diciembre del año anterior	Monto desembolsado durante el año fiscal vigente	Monto total desembolsado (2) + (3) = (4)	Desembolso no requerido por la entidad (5)	Proyección de desembolsos del año n	Saldo por desembolsar (1) - (4) - (5)	Proyección de desembolsos			
															Año n[1] +1	Año n +2	Año n +3	Saldo por desembolsar después del año n +3
	A			B	C							D						
								NO APLICA										

Nota
1 Año n es el año actual

Leyenda
A Tipo y número de documento de aprobación del préstamo
B Objeto del préstamo o contrato (proyecto financiado con el préstamo)
C Institución que otorga el préstamo
D Corresponde a parte del importe concertado o asignado, que ya no será utilizado o solicitado

Base Legal
1 Decreto Legislativo Nº 1436, Decreto Legislativo Marco de la Administración Financiera del Sector Público.
2 Decreto Legislativo Nº 1437, Decreto Legislativo del Sistema Nacional de Endeudamiento Público.
3 Ley Nº 31086, Ley de Endeudamiento del Sector Público para el Año Fiscal 2021.
4 Resolución Directoral N° 21-2006-EF/75.01 que aprueba la Directiva de Desembolsos de las Operaciones de Endeudamiento y Administración de Deuda.
5 Resolución Directoral Nº 015-2019-EF-52.01, Aprueban la "Directiva para la Concertación de Operaciones de Endeudamiento Público, Contratación de Financiamientos Contingentes, y Otorgamiento o Contratación de Garantías en Asociaciones Público Privadas".

FIRMA DIGITAL
PERÚ Ministerio de Vivienda, Construcción y Saneamiento
VIVIENDA
Firmado digitalmente por:ALVARADO HORNA Oswaldo FAU 20504743307 hard
Motivo: En señal de conformidad
Fecha: 2022/03/04 19:25:32-0500

MVCS
Por: MENA CAMPOS Antonio FAU 20504743307 hard
Motivo: Doy V° B°
Fecha: 2022/03/16 18:22:06-0500

SISTEMA ADMINISTRATIVO DE ABASTECIMIENTO

ANEXO 7.1

PROCEDIMIENTOS DE SELECCIÓN (Convocados)

1 Sector 37 Vivienda, Construcción y Saneamiento.

2 Pliego 037 Ministerio de Vivienda, Construcción y Saneamiento.

3 Unidad Ejecutora 001 Ministerio de Vivienda, Construcción y Saneamiento- Adm. General.

4 Fecha Corte 31/12/2021

N°	Base Legal (RÉGIMEN)		Código Convocatoria PAC	Tipo de Procedimiento de Selección [1]	N° procedimiento de selección	Objeto Contractual [2]	Objetivo de la Contratación (Descripción del procedimiento de selección)	Número de Certificación Presupuestal	Valor Referencial / Valor Estimado S/	Fecha de Convocatoria	Fecha de Adjudicación (Buena Pro Prevista)	Precisar si la Convocatoria es indispensable para la continuidad de Servicios Públicos (Si / No)
	Norma y Número	Nombre de la Norma										
1	Ley N° 30225	Ley de Contrataciones del Estado	121	AS-SM-52-2021-VIVIENDA-OGA.UE-1	52	Servicio	SERVICIO DE MANTENIMIENTO DE LA FACHADA DEL MURO CORTINA DE VIDRIO Y LAMAS DEL CENTRO DE CONVENCIONES "27 DE ENERO" CIUDAD DE LIMA (LCC)	NO PRESENTA	S/ 286,000.00	30/12/2021	25/01/2022	Si
2	Ley N° 30225	Ley de Contrataciones del Estado	124	CP-SM-6-2021-VIVIENDA-OGA-UE-1	6	Servicio	MANTENIMIENTO PREVENTIVO Y CORRECTIVO AL EQUIPAMIENTO DE CLIMATIZACIÓN: AIRE ACONDICIONADO Y VENTILACIÓN MECÁNICA DEL CENTRO DE CONVENCIONES "27 DE ENERO" CIUDAD DE LIMA (LCC)	NO PRESENTA	S/ 488,690.00	29/12/2021	9/02/2022	Si
3	Ley N° 30225	Ley de Contrataciones del Estado	123	CP-SM-5-2021-VIVIENDA-OGA-UE-1	5	Servicio	CONTRATACIÓN DEL SERVICIO DE MENSAJERÍA LOCAL Y NACIONAL PARA EL MINISTERIO DE VIVIENDA, CONSTRUCCIÓN Y SANEAMIENTO POR 24 MESES	NO PRESENTA	S/ 956,035.00	29/12/2021	2/03/2022	Si
4	Ley N° 30225	Ley de Contrataciones del Estado	50	AS-SM-3-2021-VIVIENDA-OGA-UE-2	3	Servicio	SERVICIO DE MONITOREO SATELITAL, LOCALIZACIÓN Y ADMINISTRACIÓN DE MAQUINARIAS Y VEHÍCULOS DEL MVCS ASIGNADOS AL PNC-MAQUINARIAS A TRAVÉS DE GPS.	NO PRESENTA	S/ 177,452.00	29/12/2021	19/01/2022	Si
5	Ley N° 30225	Ley de Contrataciones del Estado	38	AS-SM-50-2021-VIVIENDA-OGA-UE-1	50	Servicio	SERVICIO DE SEGURIDAD Y VIGILANCIA PARA LAS INSTALACIONES DEL LOCAL DEL PNC MAQUINARIAS EN AMAZONAS	NO PRESENTA	S/ 111,397.46	28/12/2021	18/01/2022	Si
6	Ley N° 30225	Ley de Contrataciones del Estado	126	AS-SM-51-2021-VIVIENDA-OGA.UE-1	51	Servicio	CONTRATACIÓN DEL SEGURO COMPLEMENTARIO DE TRABAJO DE RIESGO SALUD Y PENSIÓN PARA EL PERSONAL DEL PROGRAMA NUESTRAS CIUDADES	NO PRESENTA	S/ 253,359.55	28/12/2021	28/01/2022	Si
7	Ley N° 30225	Ley de Contrataciones del Estado	118	AS-SM-33-2021-VIVIENDA-OGA-UE-2	33	Bien	SUMINISTRO E INSTALACIÓN DE PREFILTROS, FILTROS Y LÁMPARAS PURIFICADORAS DE AIRE AL EQUIPAMIENTO DE CLIMATIZACIÓN: AIRE ACONDICIONADO DEL CENTRO DE CONVENCIONES 27 DE ENERO CIUDAD DE LIMA (LCC)	NO PRESENTA	S/ 278,573.81	28/12/2021	26/01/2022	Si
8	Ley N° 30225	Ley de Contrataciones del Estado	39	AS-SM-49-2021-VIVIENDA-OGA.UE-1	49	Servicio	SERVICIO DE SEGURIDAD Y VIGILANCIA PARA LAS INSTALACIONES DEL LOCAL DEL PNC MAQUINARIAS EN ANCASH	NO PRESENTA	S/ 100,390.68	13/12/2021	14/01/2022	Si
9	Ley N° 30225	Ley de Contrataciones del Estado	34	AS-SM-48-2021-VIVIENDA-OGA.UE-1	48	Servicio	SERVICIO DE SEGURIDAD Y VIGILANCIA PARA LAS INSTALACIONES DEL LOCAL DEL PNC MAQUINARIAS EN AYACUCHO	NO PRESENTA	S/ 94,726.68	7/12/2021	14/01/2022	Si
10	Ley N° 30225	Ley de Contrataciones del Estado	37	AS-SM-42-2021-VIVIENDA-OGA-UE-1	42	Servicio	SERVICIO DE SEGURIDAD Y VIGILANCIA PARA LAS INSTALACIONES DEL LOCAL DEL PNC MAQUINARIAS EN PUNO	NO PRESENTA	S/ 110,484.51	7/12/2021	3/02/2022	Si
11	Ley N° 30225	Ley de Contrataciones del Estado	33	AS-SM-44-2021-VIVIENDA-OGA-UE-1	44	Servicio	SERVICIO DE SEGURIDAD Y VIGILANCIA PARA LAS INSTALACIONES DEL LOCAL DEL PNC MAQUINARIAS EN AREQUIPA	NO PRESENTA	S/ 104,518.13	7/12/2021	14/01/2022	Si
12	Ley N° 30225	Ley de Contrataciones del Estado	36	AS-SM-47-2021-VIVIENDA-OGA.UE-1	47	Servicio	SERVICIO DE SEGURIDAD Y VIGILANCIA PARA LAS INSTALACIONES DEL LOCAL DEL PNC MAQUINARIAS EN ICA	NO PRESENTA	S/ 105,488.28	7/12/2021	29/12/2021	Si
13	Ley N° 30225	Ley de Contrataciones del Estado	40	AS-SM-45-2021-VIVIENDA-OGA-UE-1	45	Servicio	SERVICIO DE SEGURIDAD Y VIGILANCIA PARA LAS INSTALACIONES DEL LOCAL DEL PNC MAQUINARIAS EN JUNÍN	NO PRESENTA	S/ 99,541.08	7/12/2021	14/01/2022	Si
14	Ley N° 30225	Ley de Contrataciones del Estado	35	AS-SM-46-2021-VIVIENDA-OGA.UE-1	46	Servicio	SERVICIO DE SEGURIDAD Y VIGILANCIA PARA LAS INSTALACIONES DEL LOCAL DEL PNC MAQUINARIAS EN CUSCO	NO PRESENTA	S/ 98,088.89	6/12/2021	18/01/2022	Si
15	Ley N° 30225	Ley de Contrataciones del Estado	43	AS-SM-43-2021-VIVIENDA-OGA.UE-1	43	Servicio	SERVICIO DE SEGURIDAD Y VIGILANCIA PARA LAS INSTALACIONES DEL LOCAL DEL PNC MAQUINARIAS EN PIURA	NO PRESENTA	S/ 98,974.56	3/12/2021	14/01/2022	Si
16	Ley N° 30225	Ley de Contrataciones del Estado	118	AS-SM-33-2021-VIVIENDA-OGA-UE-1	33	Bien	SUMINISTRO E INSTALACIÓN DE PREFILTROS, FILTROS Y LÁMPARAS PURIFICADORAS DE AIRE AL EQUIPAMIENTO DE CLIMATIZACIÓN: AIRE ACONDICIONADO DEL CENTRO DE CONVENCIONES 27 DE ENERO CIUDAD DE LIMA (LCC)	NO PRESENTA	S/ 278,573.81	22/11/2021	13/12/2021	Si
17	Ley N° 30225	Ley de Contrataciones del Estado	44	AS-SM-41-2021-VIVIENDA-OGA.UE-1	41	Servicio	SERVICIO DE SEGURIDAD Y VIGILANCIA PARA LAS INSTALACIONES DEL LOCAL DEL PNC MAQUINARIAS EN LAMBAYEQUE	NO PRESENTA	S/ 100,390.68	22/11/2021	10/12/2021	Si
18	Ley N° 30225	Ley de Contrataciones del Estado	119	LP-SM-2-2021-VIVIENDA-OGA-UE-1	2	Bien	ADQUISICIÓN DE LUBRICANTES, GRASAS Y AFINES PARA EL MANTENIMIENTO PREVENTIVO DE LOS VEHÍCULOS Y MAQUINARIAS DEL PNC-MAQUINARIAS	NO PRESENTA	S/ 634,794.87	22/11/2021	14/01/2022	Si
19	Ley N° 30225	Ley de Contrataciones del Estado	41	AS-SM-39-2021-VIVIENDA-OGA.UE-1	39	Servicio	SERVICIO DE SEGURIDAD Y VIGILANCIA PARA LAS INSTALACIONES DEL LOCAL DEL PNC MAQUINARIAS EN CAJAMARCA	NO PRESENTA	S/ 117,949.08	19/11/2021	14/01/2022	Si
20	Ley N° 30225	Ley de Contrataciones del Estado	42	AS-SM-40-2021-VIVIENDA-OGA.UE-1	40	Servicio	SERVICIO DE SEGURIDAD Y VIGILANCIA PARA LAS INSTALACIONES DEL LOCAL DEL PNC MAQUINARIAS EN TUMBES	NO PRESENTA	S/ 99,965.88	19/11/2021	18/01/2022	Si
21	Ley N° 30225	Ley de Contrataciones del Estado	54	AS-SM-38-2021-VIVIENDA/OGA UE-1	38	Servicio	CONTRATACIÓN DEL SERVICIO DE TELEFONIA MOVIL PARA EL MINISTERIO DE VIVIENDA, CONSTRUCCIÓN Y SANEAMIENTO	NO PRESENTA	S/ 346,464.00	16/11/2021	13/01/2022	Si

MVCS
Por: MENA CAMPOS Antonio FAU 20504743307 hard
Motivo: Doy V° B°
Fecha: 2022/03/22 17:19:25-0500

MVCS
Por: TRUJILLO ANDIA Alex Javier FAU 20504743307 hard
Motivo: Doy V° B°
Fecha: 2022/03/22 15:49:21-0500

SISTEMA ADMINISTRATIVO DE ABASTECIMIENTO

ANEXO 7.1

PROCEDIMIENTOS DE SELECCIÓN (Convocados)

1 Sector 37 Vivienda, Construcción y Saneamiento.

2 Pliego 037 Ministerio de Vivienda, Construcción y Saneamiento.

3 Unidad Ejecutora 001 Ministerio de Vivienda, Construcción y Saneamiento- Adm. General.

4 Fecha Corte 31/12/2021

N°	Base Legal (RÉGIMEN)		Código Convocatoria PAC	Tipo de Procedimiento de Selección [1]	N° procedimiento de selección	Objeto Contractual [2]	Objetivo de la Contratación (Descripción del procedimiento de selección)	Número de Certificación Presupuestal	Valor Referencial / Valor Estimado S/	Fecha de Convocatoria	Fecha de Adjudicación (Buena Pro Prevista)	Precisar si la Convocatoria es indispensable para la continuidad de Servicios Públicos (Si / No)
	Norma y Número	Nombre de la Norma										
22	Ley N° 30225	Ley de Contrataciones del Estado	120	CP-SM-4-2021-VIVIENDA-OGA-UE-1	4	Servicio	CONTRATACIÓN DEL SERVICIO DE INVENTARIO FÍSICO, CONCILIACIÓN FÍSICO-CONTABLE DE ACTIVOS FIJOS DEPRECIABLES Y NO DEPRECIABLES, BIENES MUEBLES E INMUEBLES Y LAS EXISTENCIAS DE ALMACÉN PARA EL MINISTERIO DE VIVIENDA, CONSTRUCCIÓN Y SANEAMIENTO, AL 31 DE DICIEMBRE DE 2021	NO PRESENTA	S/ 830,675.00	15/11/2021	4/01/2022	Si
23	Ley N° 30225	Ley de Contrataciones del Estado	25	AS-SM-36-2021-VIVIENDA/OGA UE-1	36	Servicio	CONTRATACIÓN DEL SERVICIO DE SEGURIDAD Y VIGILANCIA PARA EL CENTRO DE ATENCIÓN AL CIUDADANO DE MOQUEGUA	NO PRESENTA	S/ 110,233.31	10/11/2021	12/01/2022	Si
24	Ley N° 30225	Ley de Contrataciones del Estado	18	AS-SM-35-2021-VIVIENDA-OGA-UE-1	35	Servicio	CONTRATACIÓN DEL SERVICIO DE SEGURIDAD Y VIGILANCIA PARA EL CENTRO DE ATENCIÓN AL CIUDADANO DE UCAYALI	NO PRESENTA	S/ 93,260.36	10/11/2021	12/01/2022	Si
25	Ley N° 30225	Ley de Contrataciones del Estado	24	AS-SM-34-2021-VIVIENDA-OGA-UE-1	34	Servicio	CONTRATACIÓN DEL SERVICIO DE SEGURIDAD Y VIGILANCIA PARA EL CENTRO DE ATENCIÓN AL CIUDADANO DE SAN MARTIN	NO PRESENTA	S/ 109,042.43	10/11/2021	12/01/2022	Si
26	Ley N° 30225	Ley de Contrataciones del Estado	22	AS-SM-29-2021-VIVIENDA-OGA-UE-1	29	Servicio	CONTRATACIÓN DEL SERVICIO DE SEGURIDAD Y VIGILANCIA PARA EL CENTRO DE ATENCIÓN AL CIUDADANO AMAZONAS	NO PRESENTA	S/ 100,628.46	10/11/2021	12/01/2022	Si
27	Ley N° 30225	Ley de Contrataciones del Estado	14	AS-SM-32-2021-VIVIENDA-OGA-UE-1	32	Servicio	CONTRATACIÓN DEL SERVICIO DE SEGURIDAD Y VIGILANCIA PARA EL CENTRO DE ATENCIÓN AL CIUDADANO DE MADRE DE DIOS	NO PRESENTA	S/ 96,057.72	9/11/2021	12/01/2022	Si
28	Ley N° 30225	Ley de Contrataciones del Estado	15	AS-SM-28-2021-VIVIENDA-OGA.UE-1	28	Servicio	CONTRATACIÓN DEL SERVICIO DE SEGURIDAD Y VIGILANCIA PARA EL CENTRO DE ATENCIÓN AL CIUDADANO LORETO	NO PRESENTA	S/ 100,628.46	8/11/2021	12/01/2022	Si
29	Ley N° 30225	Ley de Contrataciones del Estado	5	AS-SM-30-2021-VIVIENDA/OGA UE-1	30	Servicio	CONTRATACIÓN DEL SERVICIO DE SEGURIDAD Y VIGILANCIA PARA EL CENTRO DE ATENCIÓN AL CIUDADANO DE CUSCO	NO PRESENTA	S/ 97,841.88	8/11/2021	12/01/2022	Si
30	Ley N° 30225	Ley de Contrataciones del Estado	20	AS-SM-37-2021-VIVIENDA/OGA UE-1	37	Servicio	CONTRATACIÓN DEL SERVICIO DE SEGURIDAD Y VIGILANCIA PARA EL CENTRO DE ATENCIÓN AL CIUDADANO DE AREQUIPA	NO PRESENTA	S/ 92,517.72	5/11/2021	6/01/2022	Si
31	Ley N° 30225	Ley de Contrataciones del Estado	114	DIRECTA-PROC-23-2021-VIVIENDA/OGA.UE-1	23	Servicio	CONTRATACIÓN DEL SERVICIO DE CARGA, TRANSPORTE, DESCARGA E INSTALACIÓN DE VEINTICINCO (25) MÓDULOS TEMPORALES DE VIVIENDA PARA EL DISTRITO DE CHULUCANAS, PROVINCIA DE MORROPÓN Y LOS DISTRITOS DE PIURA, CASTILLA, CURA MORÍ, EL TALLAN, LA ARENA Y LAS LOMAS PROVINCIA DE PIURA DEPARTAMENTO PIURA	04360-2021	S/ 81,250.00	4/11/2021	5/11/2021	Si
32	Ley N° 30225	Ley de Contrataciones del Estado	116	DIRECTA-PROC-22-2021-VIVIENDA/OGA.UE-1	22	Servicio	CONTRATACIÓN DEL SERVICIO DE CARGA, TRANSPORTE, DESCARGA E INSTALACIÓN DE DOSCIENTOS CUARENTA Y CINCO (245) MÓDULOS TEMPORALES DE VIVIENDA PARA LOS DISTRITOS DE MIGUEL CHECA, IGNACIO ESCUDERO, QUERECOTILLO, LANCONES, Y LA PROVINCIA DE SULLANA, DEPARTAMENTO DE PIURA	04426-2021	S/ 720,000.00	29/10/2021	3/11/2021	Si
33	Ley N° 30225	Ley de Contrataciones del Estado	19	AS-SM-27-2021-VIVIENDA/OGA UE-1	27	Servicio	CONTRATACIÓN DEL SERVICIO DE SEGURIDAD Y VIGILANCIA PARA EL CENTRO DE ATENCIÓN AL CIUDADANO DE PUNO	04497-2021	S/ 93,027.48	29/10/2021	13/01/2022	Si
34	Ley N° 30225	Ley de Contrataciones del Estado	13	AS-SM-18-2021-VIVIENDA-OGA-UE-1	18	Servicio	CONTRATACIÓN DEL SERVICIO DE SEGURIDAD Y VIGILANCIA PARA EL CENTRO DE ATENCIÓN AL CIUDADANO AYACUCHO	04481-2021	S/ 98,408.28	29/10/2021	3/12/2021	Si
35	Ley N° 30225	Ley de Contrataciones del Estado	11	AS-SM-15-2021-VIVIENDA-OGA-UE-1	15	Servicio	CONTRATACIÓN DEL SERVICIO DE SEGURIDAD Y VIGILANCIA PARA EL CENTRO DE ATENCIÓN AL CIUDADANO ANCASH	04479-2021	S/ 96,992.28	29/10/2021	24/11/2021	Si
36	Ley N° 30225	Ley de Contrataciones del Estado	7	AS-SM-14-2021-VIVIENDA-OGA-UE-1	14	Servicio	CONTRATACIÓN DEL SERVICIO DE SEGURIDAD Y VIGILANCIA PARA EL CENTRO DE ATENCIÓN AL CIUDADANO HUANCAVELICA	04478-2021	S/ 107,753.88	29/10/2021	19/11/2021	Si
37	Ley N° 30225	Ley de Contrataciones del Estado	12	AS-SM-17-2021-VIVIENDA-OGA-UE-1	17	Servicio	CONTRATACIÓN DEL SERVICIO DE SEGURIDAD Y VIGILANCIA PARA EL CENTRO DE ATENCIÓN AL CIUDADANO APURIMAC	04480-2021	S/ 105,063.48	28/10/2021	17/11/2021	Si
38	Ley N° 30225	Ley de Contrataciones del Estado	26	AS-SM-13-2021-VIVIENDA-OGA-UE-1	13	Servicio	CONTRATACIÓN DEL SERVICIO DE SEGURIDAD Y VIGILANCIA PARA EL CENTRO DE ATENCIÓN AL CIUDADANO LA LIBERTAD	04460-2021	S/ 105,488.28	28/10/2021	30/11/2021	Si
39	Ley N° 30225	Ley de Contrataciones del Estado	105	AS-SM-16-2021-VIVIENDA-OGA-UE-1	16	Servicio	CONTRATACIÓN DEL SERVICIO DE SEGURIDAD Y VIGILANCIA PARA EL CENTRO DE ATENCIÓN AL CIUDADANO PIURA	03614-2021	S/ 98,833.08	28/10/2021	17/11/2021	Si
40	Ley N° 30225	Ley de Contrataciones del Estado	117	DIRECTA-PROC-21-2021-VIVIENDA/OGA.UE-1	21	Servicio	CONTRATACIÓN DEL SERVICIO DE CARGA, TRANSPORTE, DESCARGA E INSTALACIÓN DE CUARENTA Y NUEVE (49) MÓDULOS TEMPORALES DE VIVIENDA PARA LOS DISTRITOS DE COLÁN, PAITA, TAMARINDO Y AMOTAPE DE LA PROVINCIA DE PAITA, DEPARTAMENTO DE PIURA	04399-2021	S/ 215,523.17	28/10/2021	29/10/2021	Si
41	Ley N° 30225	Ley de Contrataciones del Estado	113	AS-SM-31-2021-VIVIENDA/OGA.UE-1	31	Servicio	SERVICIO DE MANTENIMIENTO PREVENTIVO Y CORRECTIVO DEL SISTEMA CONTRA INCENDIO IMPLEMENTADO EN EL DATA CENTER DEL CENTRO DE CONVENCIONES 27 DE ENERO, CIUDAD DE LIMA (LCC)	04403-2021	S/ 128,104.15	28/10/2021	15/11/2021	Si

MVCS
Por: MENA CAMPOS Antonio FAU 20504743307 hard
Motivo: Doy V° B°
Fecha: 2022/03/22 17:19:25-0500

MVCS
Por: TRUJILLO ANDIA Alex Javier FAU 20504743307 hard
Motivo: Doy V° B°
Fecha: 2022/03/22 15:49:21-0500

SISTEMA ADMINISTRATIVO DE ABASTECIMIENTO

ANEXO 7.1

PROCEDIMIENTOS DE SELECCIÓN (Convocados)

1 Sector 37 Vivienda, Construcción y Saneamiento.

2 Pliego 037 Ministerio de Vivienda, Construcción y Saneamiento.

3 Unidad Ejecutora 001 Ministerio de Vivienda, Construcción y Saneamiento- Adm. General.

4 Fecha Corte 31/12/2021

N°	Base Legal (RÉGIMEN)		Código Convocatoria PAC	Tipo de Procedimiento de Selección [1]	N° procedimiento de selección	Objeto Contractual [2]	Objetivo de la Contratación (Descripción del procedimiento de selección)	Número de Certificación Presupuestal	Valor Referencial / Valor Estimado S/	Fecha de Convocatoria	Fecha de Adjudicación (Buena Pro Prevista)	Precisar si la Convocatoria es indispensable para la continuidad de Servicios Públicos (Si / No)
	Norma y Número	Nombre de la Norma										
42	Ley N° 30225	Ley de Contrataciones del Estado	116	AS-SM-22-2021-VIVIENDA/OGA UE-1	22	Servicio	CONTRATACIÓN DEL SERVICIO DE SEGURIDAD Y VIGILANCIA PARA EL CENTRO DE ATENCIÓN AL CIUDADANO DE JUNIN	04426-2021	S/ 105,205.08	28/10/2021	22/11/2021	Si
43	Ley N° 30225	Ley de Contrataciones del Estado	9	AS-SM-26-2021-VIVIENDA-OGA-UE-1	26	Servicio	CONTRATACIÓN DEL SERVICIO DE SEGURIDAD Y VIGILANCIA PARA EL CENTRO DE ATENCIÓN AL CIUDADANO DE TUMBES	04469-2021	S/ 99,824.28	27/10/2021	16/11/2021	Si
44	Ley N° 30225	Ley de Contrataciones del Estado	17	AS-SM-25-2021-VIVIENDA-OGA-UE-1	25	Servicio	CONTRATACIÓN DEL SERVICIO DE SEGURIDAD Y VIGILANCIA PARA EL CENTRO DE ATENCIÓN AL CIUDADANO DE PASCO	04468-2021	S/ 99,824.28	27/10/2021	19/11/2021	Si
45	Ley N° 30225	Ley de Contrataciones del Estado	8	AS-SM-20-2021-VIVIENDA/OGA UE-1	20	Servicio	CONTRATACIÓN DEL SERVICIO DE SEGURIDAD Y VIGILANCIA PARA EL CENTRO DE ATENCIÓN AL CIUDADANO DE ICA	04466-2021	S/ 95,779.42	27/10/2021	23/11/2021	Si
46	Ley N° 30225	Ley de Contrataciones del Estado	16	AS-SM-21-2021-VIVIENDA/OGA UE-1	21	Servicio	CONTRATACIÓN DEL SERVICIO DE SEGURIDAD Y VIGILANCIA PARA EL CENTRO DE ATENCIÓN AL CIUDADANO DE TACNA	04484-2021	S/ 110,233.31	26/10/2021	15/11/2021	Si
47	Ley N° 30225	Ley de Contrataciones del Estado	23	AS-SM-24-2021-VIVIENDA-OGA-UE-1	24	Servicio	CONTRATACIÓN DEL SERVICIO DE SEGURIDAD Y VIGILANCIA PARA EL CENTRO DE ATENCIÓN AL CIUDADANO DE LAMBAYEQUE	04495-2021	S/ 95,859.48	22/10/2021	9/11/2021	Si
48	Ley N° 30225	Ley de Contrataciones del Estado	21	AS-SM-23-2021-VIVIENDA-OGA-UE-1	23	Servicio	CONTRATACIÓN DEL SERVICIO DE SEGURIDAD Y VIGILANCIA PARA EL CENTRO DE ATENCIÓN AL CIUDADANO DE CAJAMARCA	04496-2021	S/ 118,090.68	22/10/2021	10/11/2021	Si
49	Ley N° 30225	Ley de Contrataciones del Estado	56	AS-SM-19-2021-VIVIENDA-OGA-UE-1	19	Servicio	CONTRATACIÓN DEL SERVICIO DE INTERNET PARA EL MINISTERIO DE VIVIENDA, CONSTRUCCIÓN Y SANEAMIENTO	04472-2021	S/ 399,000.00	15/10/2021	10/11/2021	Si
50	Ley N° 30225	Ley de Contrataciones del Estado	112	AS-SM-12-2021-VIVIENDA-OGA-UE-2	12	Consultoría de Obra	CONTRATACIÓN DEL SERVICIO DE CONSULTORÍA DE OBRA PARA LA ACTUALIZACIÓN DEL EXPEDIENTE TÉCNICO DEL SALDO DE OBRA "MEJORAMIENTO DEL SISTEMA VIAL LOCAL DEL ASENTAMIENTO HUMANO JUSTICIA PAZ Y VIDA DEL DISTRITO DE EL TAMBO-HUANCAYO-JUNÍN" CU N° 2049175	04249-2021	S/ 98,792.26	14/10/2021	25/10/2021	Si
51	Ley N° 30225	Ley de Contrataciones del Estado	111	DIRECTA-PROC-20-2021-VIVIENDA-OGA-UE-1	20	Servicio	CONTRATACIÓN DEL SERVICIO DE CARGA, TRANSPORTE, DESCARGA E INSTALACIÓN DE CIENTO OCHENTA Y CINCO (185) MÓDULOS TEMPORALES DE VIVIENDA PARA EL DISTRITO DE MARCAVELICA, PROVINCIA DE SULLANA, DEPARTAMENTO DE PIURA	04122-2021	S/ 547,000.00	12/10/2021	13/10/2021	Si
52	Ley N° 30225	Ley de Contrataciones del Estado	112	AS-SM-12-2021-VIVIENDA-OGA-UE-1	12	Consultoría de Obra	CONTRATACIÓN DEL SERVICIO DE CONSULTORÍA DE OBRA PARA LA ACTUALIZACIÓN DEL EXPEDIENTE TÉCNICO DEL SALDO DE OBRA "MEJORAMIENTO DEL SISTEMA VIAL LOCAL DEL ASENTAMIENTO HUMANO JUSTICIA PAZ Y VIDA DEL DISTRITO DE EL TAMBO-HUANCAYO-JUNÍN" CU N° 2049175	04249-2021	S/ 98,792.26	21/09/2021	5/10/2021	Si
53	Ley N° 30225	Ley de Contrataciones del Estado	110	DIRECTA-PROC-18-2021-VIVIENDA-OGA-UE-1	18	Bien	ADQUISICIÓN DE COMBUSTIBLE PRIORIZADO DE DIESEL B5-S50 UV PARA EL SUMINISTRO DE MAQUINAS, VEHÍCULOS Y EQUIPOS DE LA U.B.O. PIURA, QUE ATENDERÁ LA INTERVENCIÓN POR EMERGENCIA EN EL MARCO DEL PNC-MAQUINARIAS	03862-2021	S/ 44,525.10	17/09/2021	20/09/2021	Si
54	Ley N° 30225	Ley de Contrataciones del Estado	109	DIRECTA-PROC-19-2021-VIVIENDA-OGA-UE-1	19	Servicio	CONTRATACIÓN DEL SERVICIO DE CARGA, TRANSPORTE, DESCARGA E INSTALACIÓN DE SESENTA Y SIETE (67) MÓDULOS TEMPORALES DE VIVIENDA PARA LA ATENCIÓN DE LA EMERGENCIA EN EL DISTRITO DE HUACA, PROVINCIA DE PAITA, DEPARTAMENTO DE PIURA	03808-2021	S/ 199,968.00	17/09/2021	17/09/2021	Si
55	Ley N° 30225	Ley de Contrataciones del Estado	108	DIRECTA-PROC-17-2021-VIVIENDA-OGA-UE-1	17	Servicio	CONTRATACIÓN DEL SERVICIO DE TRANSPORTE, CARGA Y DESCARGA DE TREINTA Y UNO (31) MÓDULOS TEMPORALES DE VIVIENDA DESDE EL ALMACÉN UBICADO EN LA PROVINCIA CONSTITUCIONAL DEL CALLAO, DEPARTAMENTO DE LIMA HACIA LOS DISTRITOS DE SAN GABÁN Y AYAPATA, PROVINCIA DE CARABAYA EN EL DEPARTAMENTO DE PUNO, EN EL MARCO DEL DECRETO SUPREMO 10-2021	03710-2021	S/ 82,460.00	2/09/2021	2/09/2021	Si
56	Ley N° 30225	Ley de Contrataciones del Estado	105	DIRECTA-PROC-16-2021-VIVIENDA-OGA-UE-1	16	Servicio	SERVICIO DE INSTALACIÓN DE 29 MÓDULOS TEMPORALES DE VIVIENDA EN LOS DISTRITOS DE SANTA ANA Y ECHARATE, PROVINCIA DE LA CONVENCIÓN, DEPARTAMENTO DE CUSCO	03614-2021	S/ 39,500.00	1/09/2021	1/09/2021	Si
57	Ley N° 30225	Ley de Contrataciones del Estado	107	AS-SM-11-2021-VIVIENDA-OGA-UE-1	11	Servicio	SERVICIO DE MANTENIMIENTO PREVENTIVO DEL SISTEMA ELECTRICO DEL CENTRO DE CONVENCIONES 27 DE ENERO, CIUDAD DE LIMA (LCC)	03577-2021	S/ 54,441.50	27/08/2021	23/09/2021	Si
58	Ley N° 30225	Ley de Contrataciones del Estado	79	AS-SM-10-2021-VIVIENDA/OGA.UE-2	10	Servicio	SERVICIO DE PERITAJE TÉCNICO Y FINANCIERO PARA LOS PROCESOS ARBITRALES SEGUIDOS CON LA CONSTRUCTORA OAS Y EL CONSORCIO SUPERVISOR CENTRO DE CONVENCIONES CON EL PROGRAMA NUESTRAS CIUDADES	01971-2021	S/ 873,297.36	20/08/2021	27/09/2021	Si

MVCS
Por: MENA CAMPOS Antonio FAU 20504743307 hard
Motivo: Doy V° B°
Fecha: 2022/03/22 17:19:25-0500

MVCS
Por: TRUJILLO ANDIA Alex Javier FAU 20504743307 hard
Motivo: Doy V° B°
Fecha: 2022/03/22 15:49:21-0500

SISTEMA ADMINISTRATIVO DE ABASTECIMIENTO

ANEXO 7.1

PROCEDIMIENTOS DE SELECCIÓN (Convocados)

1 Sector 37 Vivienda, Construcción y Saneamiento.

2 Pliego 037 Ministerio de Vivienda, Construcción y Saneamiento.

3 Unidad Ejecutora 001 Ministerio de Vivienda, Construcción y Saneamiento- Adm. General.

4 Fecha Corte 31/12/2021

N°	Base Legal (RÉGIMEN)		Código Convocatoria PAC	Tipo de Procedimiento de Selección [1]	N° procedimiento de selección	Objeto Contractual [2]	Objetivo de la Contratación (Descripción del procedimiento de selección)	Número de Certificación Presupuestal	Valor Referencial / Valor Estimado S/	Fecha de Convocatoria	Fecha de Adjudicación (Buena Pro Prevista)	Precisar si la Convocatoria es indispensable para la continuidad de Servicios Públicos (Si / No)
	Norma y Número	Nombre de la Norma										
59	Ley N° 30225	Ley de Contrataciones del Estado	104	DIRECTA-PROC-15-2021-VIVIENDA-OGA-UE-1	15	Servicio	SERVICIO DE TRANSPORTE, CARGA Y DESCARGA DE 29 MÓDULOS TEMPORALES DE VIVIENDA DESDE EL ALMACÉN CENFOCAE UBICADO EN EL DISTRITO CALLAO, PROVINCIA CONSTITUCIONAL DEL CALLAO, HACIA LOS DISTRITOS DE SANTA ANA Y ECHARATE, PROVINCIA DE LA CONVENCIÓN, DEPARTAMENTO DE CUSCO	03593-2021	S/ 95,000.00	12/08/2021	12/08/2021	Si
60	Ley N° 30225	Ley de Contrataciones del Estado	31	AS-SM-7-2021-VIVIENDA/OGA.UE-2	7	Servicio	SERVICIO DE SEGURIDAD Y VIGILANCIA PARA LAS INSTALACIONES DEL LOCAL DEL PNC MAQUINARIAS EN DEPARTAMENTO DE LORETO	01902-2021	S/ 94,282.00	26/07/2021	23/08/2021	Si
61	Ley N° 30225	Ley de Contrataciones del Estado	106	CP-SM-3-2021-VIVIENDA-OGA-UE-1	3	Servicio	SERVICIO DE LIMPIEZA PARA LAS INSTALACIONES DEL CENTRO DE CONVENCIONES 27 DE ENERO CIUDAD DE LIMA (LCC)	03556-2021	S/ 1,747,588.77	22/07/2021	3/09/2021	Si
62	Ley N° 30225	Ley de Contrataciones del Estado	103	LP-SM-1-2021-VIVIENDA/OGA.UE-1	1	Bien	ADQUISICIÓN DE SWITCHES Y ACCESS PAINT PARA EL MINISTERIO DE VIVIENDA, CONSTRUCCIÓN Y SANEAMIENTO	03432-2021	S/ 2,474,939.83	5/07/2021	26/08/2021	Si

1 TIPO DE PROCEDIMIENTO DE SELECCIÓN	
ABR	Adjudicación Abreviada
AMC - Cent. Disp. Com. Final Ley 30114	Adjudicación de Menor Cuantía - Centésima Disposición Complementaria Final de la Ley Nº
AMC - DU 004-2014	Adjudicación de Menor Cuantía - Decreto de Urgencia Nº 004-2014
AMC - DU 130-2001	Adjudicación de Menor Cuantía - Decreto de Urgencia Nº 130-2001
AMC - DL 1023	Adjudicación de Menor Cuantía - Decreto Legislativo Nº 1023
AMC - Ley 26859	Adjudicación de Menor Cuantía - Ley Nº 26859
AMC - Ley 27638	Adjudicación de Menor Cuantía - Ley Nº 27638
AMC - Ley Nº 30191	Adjudicación de Menor Cuantía - Ley Nº 30191
AMC - Ley Nº 30306	Adjudicación de Menor Cuantía - Ley Nº 30306
AMC - Oct. Disp. Com. Final del DL 1017	Adjudicación de Menor Cuantía - Octava Disposición Complementaria final del DL Nº 1017
ACM	Adjudicación para Contrato Marco
AS	Adjudicación Simplificada
AS - Dec. Disp. Com. Final Reg. Ley 30225	Adjudicación Simplificada - Décima Disposición Complementaria Final Reg. Ley 30225
AS-DS288-2019EF	Adjudicación Simplificada - DS288-2019-EF
AS-Ley31125	Adjudicación Simplificada - Ley N° 31125
AS-Ley26859	Adjudicación Simplificada - Ley Nº 26859

2 OBJETO CONTRACTUAL	
Bien	Productos físicos, incluye los suministros.
Consultoria de Obra	Son productos no físicos, incluye la elaboración de expediente técnico de obra, supervisión de obra.
Obra	Productos físicos, incluye construcción, remodelación, demolición, rehabilitación, etc
Servicio	Son productos no físicos, incluye servicios en general, servicios de consultoría arrendamientos de Bienes, seguros, etc

MVCS
Por: MENA CAMPOS Antonio FAU 20504743307 hard
Motivo: Doy V° B°
Fecha: 2022/03/22 17:19:25-0500

MVCS
Por: TRUJILLO ANDIA Alex Javier FAU 20504743307 hard
Motivo: Doy V° B°
Fecha: 2022/03/22 15:49:21-0500

SISTEMA ADMINISTRATIVO DE ABASTECIMIENTO

ANEXO 7.1

PROCEDIMIENTOS DE SELECCIÓN (Convocados)

1 Sector 37 Vivienda, Construcción y Saneamiento.

2 Pliego 037 Ministerio de Vivienda, Construcción y Saneamiento.

3 Unidad Ejecutora 001 Ministerio de Vivienda, Construcción y Saneamiento- Adm. General.

4 Fecha Corte 31/12/2021

N°	Base Legal (RÉGIMEN)		Código Convocatoria PAC	Tipo de Procedimiento de Selección [1]	N° procedimiento de selección	Objeto Contractual [2]	Objetivo de la Contratación (Descripción del procedimiento de selección)	Número de Certificación Presupuestal	Valor Referencial / Valor Estimado S/	Fecha de Convocatoria	Fecha de Adjudicación (Buena Pro Prevista)	Precisar si la Convocatoria es indispensable para la continuidad de Servicios Públicos (Si / No)
	Norma y Número	Nombre de la Norma										
	AS-Ley 30556	Adjudicación Simplificada - Ley Nº 30556										
	AS - 7ma. Disp. Com. Final Reg. Ley 30225	Adjudicación Simplificada - Séptima Disposición Complementaria Final Reg. Ley 30225										
	AS-DU114 2020	Adjudicación Simplificada-Decreto de Urgencia 114-2020										
	AS-DL 1325	Adjudicación Simplificada-Decreto Legislativo N° 1325										
	AS-DL 1355	Adjudicación Simplificada-Decreto Legislativo N° 1355										
	AS-Homologacion	Adjudicación Simplificada-Homologación										
	COMPRE	Comparación de Precios										
	COMPRE-DL 1314	Comparación de Precios-Decreto Legislativo N° 1314										
	Compras por catálogo CM	Compras por catálogo (Convenio Marco)										
	CPA	Concurso de Proyectos Arquitectónicos										
	CP	Concurso Público										
	CP-DS288-2019EF	Concurso Público - DS288-2019-EF										
	DIRECTA	Contratación Directa										
	DIR	Contratación Directa (Petroperú)										
	INTER	Contratación Internacional										
	CMA	Contratación por Competencia Mayor										
	CME	Contratación por Competencia Menor										
	CONV	Convenio										
	Conv. Colaboración	Convenios de Colaboración y otros de naturaleza análoga										
	Entre Estados	Entre Estados										
	EX-CE	Extensión de Catálogo Electrónico										
	IM-CE	Implementación de Catálogo Electrónico										
	IN-PROV	Incorporación de Proveedores										
	LP	Licitación Pública										

MVCS
Por: MENA CAMPOS Antonio FAU 20504743307 hard
Motivo: Doy V° B°
Fecha: 2022/03/22 17:19:25-0500

MVCS
Por: TRUJILLO ANDIA Alex Javier FAU 20504743307 hard
Motivo: Doy V° B°
Fecha: 2022/03/22 15:49:21-0500

SISTEMA ADMINISTRATIVO DE ABASTECIMIENTO

ANEXO 7.1

PROCEDIMIENTOS DE SELECCIÓN (Convocados)

1 Sector 37 Vivienda, Construcción y Saneamiento.

2 Pliego 037 Ministerio de Vivienda, Construcción y Saneamiento.

3 Unidad Ejecutora 001 Ministerio de Vivienda, Construcción y Saneamiento- Adm. General.

4 Fecha Corte 31/12/2021

N°	Base Legal (RÉGIMEN)		Código Convocatoria PAC	Tipo de Procedimiento de Selección [1]	N° procedimiento de selección	Objeto Contractual [2]	Objetivo de la Contratación (Descripción del procedimiento de selección)	Número de Certificación Presupuestal	Valor Referencial / Valor Estimado S/	Fecha de Convocatoria	Fecha de Adjudicación (Buena Pro Prevista)	Precisar si la Convocatoria es indispensable para la continuidad de Servicios Públicos (Si / No)
	Norma y Número	Nombre de la Norma										

PAB	Procedimiento de Contratación para Proceso Abierto
PLC	Procedimiento de Contratación para Proceso Lista Corta
PEC	Procedimiento Especial de Contratación
PEC-NCPD	Procedimiento Especial de Contratación-Nueva Convocatoria por Desierto
PES	Procedimiento Especial de Selección
COM	Proceso por Competencia
RES	Regímen Especial
SCI	Selección de Consultores Individuales
Serv. Pub.	Servicios Públicos
SIE	Subasta Inversa Electrónica
SIEC	Subasta Inversa Electrónica Corporativa
MENOR 8UIT CCF	Supuesto de inaplicación menor o igual a 8 UIT (Compras Corporativas)
Otro	Colocar el tipo de Procedimiento de Selección que corresponda

MVCS
Por: MENA CAMPOS Antonio FAU 20504743307 hard
Motivo: Doy V° B°
Fecha: 2022/03/22 17:19:25-0500

MVCS
Por: TRUJILLO ANDIA Alex Javier FAU 20504743307 hard
Motivo: Doy V° B°
Fecha: 2022/03/22 15:49:21-0500

SISTEMA ADMINISTRATIVO DE ABASTECIMIENTO
ANEXO 7.2.1
CONTRATOS VIGENTES Y PENDIENTES DE PAGO

1 Sector 37 Vivienda, Construcción y Saneamiento
2 Pliego 037 Ministerio de Vivienda, Construcción y Saneamiento
3 Unidad Ejecutora 001 Ministerio de Vivienda, Construcción y Saneamiento- Adm. General.
4 Fecha Corte 31/12/2021

N°	Base Legal (RÉGIMEN)		Del Procedimiento de Selección			Objeto Contractual [2]	Número de Contrato	Objetivo de la Contratación	Fecha de Vigencia Inicial	Fecha de vigencia Final	Monto Contratado Total S/	Número de SIAF	RUC del Contratista	Razón Social del Contratista
	Norma y Número	Nombre de la Norma	Código Convocatoria PAC	Tipo de Procedim. de Selección [1]	N° procedimiento de selección									
1	Decreto Legislativo N° 1341	"que modifica la Ley N°30225, Ley de Contrataciones del Estado".	473	PEC	007-2015	Servicio	008-2016	Prestaciones accesorias del contrato N° 007-2016-Vivienda-OGA-UE.001 "adquisición de maquinarias y equipos del proyecto de mejoramiento de la capacidad reactiva del MVCS para la atención de prevenciones y emergencias durante el periodo de lluvias 2015-2016 y la ocurrencia del fenómeno el niño en los departamentos de Tumbes, Piura, Lambayeque y La Libertad"	09/01/2016	1 año o 2000 horas de trabajo, lo que ocurra primero	S/. 380,772.19	1870-2022	20100028698	Ferreyros S.A.
2	Decreto Legislativo N° 1341	"que modifica la Ley N°30225, Ley de Contrataciones del Estado".	473	PEC	007-2015	Servicio	010-2016	Prestaciones accesorias del contrato N° 009-2016-Vivienda-OGA-UE.001 "adquisición de maquinarias y equipos del proyecto de mejoramiento de la capacidad reactiva del MVCS para la atención de prevenciones y emergencias durante el periodo de lluvias 2015-2016 y la ocurrencia del fenómeno el niño en los departamentos de tumbes, Piura, Lambayeque y La Libertad"	09/01/2016	1 año o 2000 horas de trabajo, lo que ocurra primero	S/. 109,990.57	1874-2022	20100028698	Ferreyros S.A.
3	Decreto Legislativo N° 1341	"que modifica la Ley N°30225, Ley de Contrataciones del Estado".	193	DIRECTA	014-2016	Servicio	121-2016	Contratación del servicio de arrendamiento de inmueble para el funcionamiento del centro de atención al ciudadano en la ciudad de Cajamarca	07/11/2016	08.11.2022 según última adenda	S/. 54,000.00	1107-2022	10266013596	Jose Del Carmen Urteaga Becerra
4	Decreto Legislativo N° 1341	"que modifica la Ley N°30225, Ley de Contrataciones del Estado".	65	DIRECTA	001-2017	Servicio	007-2017	Contratación del servicio de arrendamiento de inmueble para el funcionamiento del centro de atención al ciudadano en la Libertad	01/02/2017	30.04.2022 según última adenda	S/. 66,000.00	1120-2022	10178682828	Esperanza Rodriguez De Diaz
5	Decreto Legislativo N° 1341	"que modifica la Ley N°30225, Ley de Contrataciones del Estado".	127	DIRECTA	005-2017	Servicio	008-2017	Contratación del servicio de arrendamiento de inmueble para el funcionamiento del centro de atención al ciudadano en Madre de Dios	02/02/2017	30.11.2022 según última adenda	S/. 54,000.00	1097-2022	15527025696	Roberto Enrique Bravo Pelayo
6	Decreto Legislativo N° 1341	"que modifica la Ley N°30225, Ley de Contrataciones del Estado".	68	DIRECTA	004-2017	Servicio	013-2017	Contratación del servicio de arrendamiento de inmueble para el funcionamiento del centro de atención al ciudadano en amazonas -Item N° 1	01/02/2017	07.03.2022 según última adenda	S/. 18,000.00	1022-2022	10334005165	Gil Humberto Puerta Rodriguez
7	Decreto Legislativo N° 1341	"que modifica la Ley N°30225, Ley de Contrataciones del Estado".	67	DIRECTA	3-2017	Servicio	018-2017	Contratación del servicio de arrendamiento de inmueble para el funcionamiento del centro de atención al ciudadano en Avacucho	02/02/2017	05.06.2022 según última adenda	S/. 66,000.00	1106-2022	10282497617	Rafael William Martinez Palomino
8	Decreto Legislativo N° 1341	"que modifica la Ley N°30225, Ley de Contrataciones del Estado".	147	SIE	011-2017	Bien	119-2017	Adquisición de combustible diésel b5-s50, para el suministro de maquinaria, vehículos y maquinarias del MVCS-Puno.	13/06/2017	12.06.2022 o hasta agotar el monto del contrato	S/. 714,000.00	1802-2022	20448383386	Grifo Duji Eirl
9	Decreto Legislativo N° 1341	"que modifica la Ley N°30225, Ley de Contrataciones del Estado".	270	DIRECTA	031-2017	Servicio	247-2017	Contratación de un estudio de abogados que preste servicios de defensa legal a un ex funcionario del ministerio de vivienda, construcción y saneamiento - Claudia Salaverry	23/11/2017	Lo que dure el proceso	S/. 90,000.00	Sin N° SIAF	20502562194	Estudio Monroy Abogados Scrl
10	Decreto Legislativo N° 1341	"que modifica la Ley N°30225, Ley de Contrataciones del Estado".	292	DIRECTA	033-2017	Servicio	275-2017	Contratación de un estudio de abogados que preste servicios de defensa legal a un ex funcionario del ministerio de vivienda, construcción y saneamiento - Francisco Javier Sánchez Moreno	16/12/2017	Lo que dure el proceso	S/. 90,000.00	Sin N° SIAF	20502562194	Estudio Monroy Abogados Scrl
11	Decreto Legislativo N° 1341	"que modifica la Ley N°30225, Ley de Contrataciones del Estado".	304	DIRECTA	038-2017	Servicio	282-2017	Contratación del servicio de alquiler de local para albergar maquinarias, vehículos, equipamiento y área administrativa del PNC - maquinarias del departamento de Loreto	22/12/2017	23.09.2022 según última adenda	S/. 78,000.00	1247-2022	20528131078	Multiservicios Luka Eirl
12	Decreto Legislativo N° 1341	"que modifica la Ley N°30225, Ley de Contrataciones del Estado".	303	DIRECTA	039-2017	Servicio	283-2017	Contratación de servicio de alquiler de local para albergar maquinarias, vehículos, equipamiento y área administrativa del PNC - maquinarias del departamento de Tumbes	22/12/2017	25.12.2022 según última adenda	S/. 84,000.00	1248-2022	10002105786	Pedro Efraín Chavez Paz
13	Decreto Legislativo N° 1341	"que modifica la Ley N°30225, Ley de Contrataciones del Estado".	125	DIRECTA	002-2018	Servicio	024-2018	Contratación del servicio de arrendamiento de inmueble para el funcionamiento del centro de atención al ciudadano de loreto	24/01/2018	13.03.2022 según última adenda	S/. 15,000.00	1096-2022	10425519986	Susan Ernestina Vega Arenas
14	Decreto Legislativo N° 1341	"que modifica la Ley N°30225, Ley de Contrataciones del Estado".	168	DIRECTA	005-2018	Servicio	041-2018	Contratación del servicio de alquiler de local para custodiar los módulos temporales de vivienda que actualmente se encuentran ubicados en el departamento de la libertad y módulos sanitarios temporales adquiridos en la primera compra	13/03/2018	15.01.2022 según última adenda	S/. 48,750.00	1325-2022	10179004483	Piero Solari Gonzales Otoya
15	Decreto Legislativo N° 1341	"que modifica la Ley N°30225, Ley de Contrataciones del Estado".	173	DIRECTA	007-2018	Servicio	051-2018	Contratación del servicio de arrendamiento de inmueble para el funcionamiento del centro de atención al ciudadano en la ciudad de Junín	01/04/2018	31.03.2022 según última adenda	S/. 72,000.00	1094-2022	10101687410	Elba Georgina Traverso Rojas
16	Decreto Legislativo N° 1341	"que modifica la Ley N°30225, Ley de Contrataciones del Estado".	128	DIRECTA	008-2018	Servicio	063-2018	Contratación del servicio de arrendamiento de inmueble para el funcionamiento del centro de atención al ciudadano del ministerio de vivienda, construcción y saneamiento - MVCS - en la ciudad de Lambayeque	01/05/2018	30.04.2022 según última adenda	S/. 60,000.00	1095-2022	10164986930	Maria Andrea Asión Linares
17	Decreto Legislativo N° 1341	"que modifica la Ley N°30225, Ley de Contrataciones del Estado".	129	DIRECTA	009-2018	Servicio	064-2018	Servicio de arrendamiento de inmueble para el funcionamiento del centro de atención al ciudadano del ministerio de vivienda, construcción y saneamiento - MVCS - en la ciudad de Piura	01/05/2018	31.12.2022 según última adenda	S/. 72,000.00	1101-2022	10026360582	Ana Isabel Navarrete Riofrio De Hilbck
18	Decreto Legislativo N° 1341	"que modifica la Ley N°30225, Ley de Contrataciones del Estado".	35	DIRECTA	030-2018	Servicio	079-2018	Contratación del servicio de alquiler de local para albergar maquinarias, vehículos equipamientos y área administrativa del PNC-maquinaria en el local de Ayacucho	10/01/2019	12.03.2022 según última adenda	S/. 66,000.00	961-2022	10153702590	Elias Borjas Quispe
19	Decreto Legislativo N° 1341	"que modifica la Ley N°30225, Ley de Contrataciones del Estado".	124	DIRECTA	012-2018	Servicio	083-2018	Contratación del servicio de arrendamiento de inmueble para el funcionamiento del centro de atención al ciudadano en Puno	08/06/2018	09.06.2022 según última adenda	S/. 75,600.00	1100-2022	10468866639	David Vasquez Oscar Vilca
20	Decreto Legislativo N° 1341	"que modifica la Ley N°30225, Ley de Contrataciones del Estado".	186	DIRECTA	015-2018	Servicio	088-2018	Servicios de un abogado que preste servicios de defensa legal a un ex funcionario del ministerio de vivienda, construcción y saneamiento de acuerdo a la RSG N° 031-2018-vivienda-sg - Ricardo Vidal Núñez	20/06/2018	Indeterminado	S/. 80,000.00	Sin N° SIAF	10102511617	Allem Rodas Tenorio
21	Decreto Legislativo N° 1341	"que modifica la Ley N°30225, Ley de Contrataciones del Estado".	184	DIRECTA	013-2018	Servicio	089-2018	Servicios de un abogado que preste servicios de defensa legal a un ex funcionario del ministerio de vivienda, construcción y saneamiento - Victor Gustavo Guevara Florindez	21/06/2018	Indeterminado	S/. 60,000.00	Sin N° SIAF	10092562137	Jose Antonio Cornelio Soto
22	Decreto Legislativo N° 1341	"que modifica la Ley N°30225, Ley de Contrataciones del Estado".	31	DIRECTA	014-2018	Servicio	095-2018	Contratación del servicio de arrendamiento de local para albergar maquinarias, equipos, vehículos equipamientos y área administrativa y de almacén del PNC - maquinarias en la región Cusco	22/06/2018	23.10.2022 según última adenda	S/. 84,000.00	1245-2022	10238922408	Grimaldo Ccorimanya Cano
23	Decreto Legislativo N° 1341	"que modifica la Ley N°30225, Ley de Contrataciones del Estado".	204	DIRECTA	020-2018	Servicio	129-2018	Contratación del servicio de arrendamiento de inmueble para el funcionamiento del centro de atención al ciudadano del ministerio de vivienda, construcción y saneamiento - mvcs - en la ciudad de tumbes	18/08/2018	19.08.2022 según última adenda	S/. 72,000.00	1104-2022	10002198245	Juana Carmencita Maldonado C Ruz
24	Decreto Legislativo N° 1341	"que modifica la Ley N°30225, Ley de Contrataciones del Estado".	202	DIRECTA	022-2018	Servicio	134-2018	Servicios de un abogado que preste servicios de defensa legal a un ex funcionario del ministerio de vivienda, construcción y saneamiento - Francisco Javier Sánchez Moreno	29/08/2018	Indeterminado	S/. 49,265.00	Sin N° SIAF	20378889821	Azabache Caracciolo Eirl
25	Decreto Legislativo N° 1341	"que modifica la Ley N°30225, Ley de Contrataciones del Estado".	227	DIRECTA	031-2018	Servicio	177-2018	Servicio de arrendamiento de inmueble para funcionamiento del centro de atención al ciudadano de Ucayali	19/12/2018	21.12.2022 según última adenda	S/. 90,000.00	1103-2022	10000147520	Nestor Calderon Araujo
26	Decreto Legislativo N° 1341	"que modifica la Ley N°30225, Ley de Contrataciones del Estado".	126	DIRECTA	029-2018	Servicio	178-2018	Contratación del servicio de arrendamiento de inmueble para el funcionamiento del centro de atención al ciudadano en Huancavelica	28/12/2019	29.12.2022 según última adenda	S/. 54,000.00	1091-2022	10232023215	Macedonio Esplana Huaman
27	Decreto Legislativo N° 1341	"que modifica la Ley N°30225, Ley de Contrataciones del Estado".	58	DIRECTA	033-2019	Servicio	019-2019	Contratación del servicio de arrendamiento de inmueble para el funcionamiento del centro de atención al ciudadano de Apurímac	12/10/2019	14.11.2022 según última adenda	S/. 36,000.00	1024-2022	10310076347	Isabel Sernades Triveño
28	Decreto Legislativo N° 1341	"que modifica la Ley N°30225, Ley de Contrataciones del Estado".	51	DIRECTA	017-2019	Servicio	052-2019	Contratación del servicio de arrendamiento de inmueble para el funcionamiento del centro de atención al ciudadano en san Martín	02/04/2019	05.03.2022 según última adenda	S/. 14,000.00	1102-2022	10028818276	Manuel Aquiles Hermida Sena
29	Decreto Legislativo N° 1341	"que modifica la Ley N°30225, Ley de Contrataciones del Estado".	57	DIRECTA	019-2019	Servicio	053-2019	Contratación del servicio de arrendamiento de inmueble para el funcionamiento del centro de atención al ciudadano de Arequipa	02/04/2019	04.04.2022 según última adenda	S/. 60,000.00	1119-2022	10292586154	Juana Jesus Cabala Cabala
30	Decreto Legislativo N° 1341	"que modifica la Ley N°30225, Ley de Contrataciones del Estado".	55	DIRECTA	015-2019	Servicio	054-2019	Contratación del servicio de arrendamiento de inmueble para el funcionamiento del centro de atención al ciudadano en Huánuco	02/04/2019	04.04.2022 según última adenda	S/. 60,000.00	1092-2022	10721902426	Luz Mayra Solorzano Yabar
31	Decreto Legislativo N° 1341	"que modifica la Ley N°30225, Ley de Contrataciones del Estado".	53	DIRECTA	018-2019	Servicio	055-2019	Contratación del servicio de arrendamiento de inmueble para el funcionamiento del centro de atención al ciudadano de Moquegua	02/04/2019	04.04.2022 según última adenda	S/. 72,000.00	1098-2022	10044083774	Juana Margarita Fernandez Davila Reinoso Vda De Davalos
32	Decreto Legislativo N° 1341	"que modifica la Ley N°30225, Ley de Contrataciones del Estado".	52	DIRECTA	020-2019	Servicio	058-2019	Contratación del servicio de arrendamiento de inmueble para el funcionamiento del centro de atención al ciudadano en Pasco	04/04/2019	08.03.2022 según última adenda	S/. 9,000.00	1099-2022	10040706271	Hilda Mery Acosta De Solis
33	Decreto Legislativo N° 1341	"que modifica la Ley N°30225, Ley de Contrataciones del Estado".	54	DIRECTA	029-2019	Servicio	094-2019	Contratación del servicio de arrendamiento de inmueble para el funcionamiento del centro de atención al ciudadano de Cusco	18/07/2019	20.07.2022 según última adenda	S/. 150,000.00	1090-2022	10238261061	Lida Asuncion Miranda Villena
34	Decreto Legislativo N° 1341	"que modifica la Ley N°30225, Ley de Contrataciones del Estado".	136	SIE	007-2019	Bien	157-2019	Adquisición de combustible diésel b5-s50, para el suministro de maquinaria, vehículos y/o equipos de la UBO Ica que atenderán la intervención por prevención en el marco del PNC-maquinarias	05/12/2019	90 dias o hasta agotar el monto del contrato	S/. 194,266.30	1660-2022	20534912600	Estación De Combustible El Sol S.A.C
35	Decreto Legislativo N° 1341	"que modifica la Ley N°30225, Ley de Contrataciones del Estado".	11	DIRECTA	036-2019	Servicio	210-2019	Contratación del servicio de alquiler de local para albergar maquinarias, vehículos equipamientos y área administrativa del PNC-maquinaria en el local de Junín	14/12/2019	15/12/2022 según última adenda	S/. 78,000.00	1246-2022	10199938041	Norma Yolanda Suasnabar Huaripata
36	Decreto Legislativo N° 1341	"que modifica la Ley N°30225, Ley de Contrataciones del Estado".	4	DIRECTA	045-2019	Servicio	002-2020	Contratación del servicio de local para albergar cautelar, preservar las maquinaria, vehículos, equipamientos, almacén y área administrativa del PNC - maquinaria en el departamento de Piura	31/10/2020	31/10/2022 según última adenda	S/. 148,800.00	1249-2022	10028177351	Ketty Ruiz Cruz
37	Decreto Legislativo N° 1341	"que modifica la Ley N°30225, Ley de Contrataciones del Estado".	92	DIRECTA	001-2020	Servicio	004-2020	Servicios de un abogado que preste servicios de defensa legal a un ex funcionario del ministerio de vivienda, construcción y saneamiento - Luis Obdulio Taale Pizarro	11/02/2020	Indeterminado	S/. 65,000.00	Sin N° SIAF	10105589897	Marlene Cristina Garcia Franco
38	Decreto Legislativo N° 1341	"que modifica la Ley N°30225, Ley de Contrataciones del Estado".	38	AS	054-2019	Bien	007-2020	Adquisicion de bidones de agua por 20 litros	07/08/2020	07/08/2022	S/. 282,000.00	1700-2022	20542590344	Empresa 1000 Jobs S.A.C
39	Decreto Legislativo N° 1341	"que modifica la Ley N°30225, Ley de Contrataciones del Estado".	166	PEC	004-2019	Obra	010-2020	Elaboracion de expediente tecnico y ejecucion de obra de reconstruccion y rehabilitacion de infraestructura vial en tumbes - item 3: villa puerto pizarro, distrito de Tumbes - Tumbes - Tumbes	27/02/2020	26/05/2020	S/. 865,416.90	2233-2022	20488351398 10406531118	Consorcio La Merced (Vicme S.R.L - Rober Alfredo Blas Valverde)
40	Decreto Legislativo N° 1341	"que modifica la Ley N°30225, Ley de Contrataciones del Estado".	199	DIRECTA	003-2020	Servicio	014-2020	Servicios de un abogado que preste servicios de defensa legal a un ex funcionario del ministerio de vivienda, construccion y saneamiento de acuerdo a la RSG N° 092-2019-vivienda-SG - Ricardo Vidal Nuñez	05/03/2020	Indeterminado	S/. 50,000.00	Sin N° SIAF	10102511617	Allem Rodas Tenorio

MVCS
Por: TRUJILLO ANDIA Alex Javier FAU 20504743307 hard
Motivo: Doy V° B°
Fecha: 2022/03/22 15:50:21-0500

MVCS
Por: MENA CAMPOS Antonio FAU 20504743307 hard
Motivo: Doy V° B°
Fecha: 2022/03/22 17:21:34-0500

SISTEMA ADMINISTRATIVO DE ABASTECIMIENTO
ANEXO 7.2.1
CONTRATOS VIGENTES Y PENDIENTES DE PAGO

1 Sector 37 Vivienda, Construcción y Saneamiento
2 Pliego 037 Ministerio de Vivienda, Construcción y Saneamiento
3 Unidad Ejecutora 001 Ministerio de Vivienda, Construcción y Saneamiento- Adm. General.
4 Fecha Corte 31/12/2021

N°	Base Legal (RÉGIMEN)		Del Procedimiento de Selección			Objeto Contractual [2]	Número de Contrato	Objetivo de la Contratación	Fecha de Vigencia Inicial	Fecha de vigencia Final	Monto Contratado Total S/	Número de SIAF	RUC del Contratista	Razón Social del Contratista
	Norma y Número	Nombre de la Norma	Código Convocatoria PAC	Tipo de Procedim. de Selección [1]	N° procedimiento de selección									
41	Decreto Legislativo N° 1341	"que modifica la Ley N°30225, Ley de Contrataciones del Estado".	111	AS	008-2020	Servicio	033-2020	Servicio de seguridad y vigilancia para las sedes institucionales y locales del mvcs - item n° 02: Pachacacutec Ica	03/06/2020	02/06/2022	S/. 80,604.00	697-2022	20534478306	Pks Security SAC
42	Decreto Legislativo N° 1341	"que modifica la Ley N°30225, Ley de Contrataciones del Estado".	111	AS	008-2020	Servicio	034-2020	Servicio de seguridad y vigilancia para las sedes institucionales y locales del mvcs - item n° 03: La Victoria - Chiclayo	02/06/2020	01/06/2022	S/. 175,200.00	696-2022	20545644577	MPD Soluciones Y Tecnología S.A.C.
43	Decreto Legislativo N° 1341	"que modifica la Ley N°30225, Ley de Contrataciones del Estado".	111	AS	008-2020	Servicio	035-2020	Servicio de seguridad y vigilancia para las sedes institucionales y locales del mvcs - item n° 01: Sede Central	02/06/2020	01/06/2022	S/. 6,435,029.55	1019-2022	20262727859	Mabe Services Srltda
44	Decreto Legislativo N° 1341	"que modifica la Ley N°30225, Ley de Contrataciones del Estado".	131	CP	005-2019	Servicio	042-2020	Servicio internet para los centros de atención al ciudadno del MVCS	22/10/2020	21/10/2023	S/. 1,406,088.00	1478-2022	20467534026	America Movil Peru Sac
45	Decreto Legislativo N° 1341	"que modifica la Ley N°30225, Ley de Contrataciones del Estado".	57	DIRECTA	022-2020	Servicio	045-2020	Contratación del servicio de arrendamiento de inmueble para el funcionamiento del centro de atención al ciudadano de Ancash	01/08/2020	31/07/2022 según última adenda	S/. 72,000.00	1023-2022	10074651289	Gilberto Ildefonso Gómez Valverde
46	Decreto Legislativo N° 1341	"que modifica la Ley N°30225, Ley de Contrataciones del Estado".	134	DIRECTA	023-2020	Servicio	046-2020	Contratación del servicio de arrendamiento de inmueble para el funcionamiento del centro de atención al ciudadano de Tacna	06/08/2020	07/08/2022 según última adenda	S/. 34,800.00	1105-2022	10046318582	Fortunato Yampasi Huanaco
47	Decreto Legislativo N° 1341	"que modifica la Ley N°30225, Ley de Contrataciones del Estado".	89	CP	002-2020	Servicio	051-2020	Servicio de polizas de seguros para los bienes y personal del ministerio de vivienda, construccion y saneamiento.	01/09/2020	01/09/2022	S/. 7,230,314.56	1922-2022	20202380621	Mapfre Peru Compañía de Seguros Y Reaseguros
48	Decreto Legislativo N° 1341	"que modifica la Ley N°30225, Ley de Contrataciones del Estado".	110	CP	001-2020	Servicio	054-2020	Servicio de limpieza para la sede central y periféricos del MVCS	21/09/2020	20/09/2022	S/. 7,050,000.00	1020-2022	20545888522	Vialva Servicios Complementarios Srl
49	Decreto Legislativo N° 1341	"que modifica la Ley N°30225, Ley de Contrataciones del Estado".	8	AS	001-2020	Servicio	069-2020	Adquisicion, instalacion y puesta en funcionamiento de 07 ascensores para el proyecto de inversion mejoramiento de los servicios prestados a los usuarios del mvcs codigo unico de inversiones n2420630	29/10/2020	29/06/2022	S/. 3,575,127.38	1323-2022	20100057523	Ascensores S A
50	Decreto Legislativo N° 1341	"que modifica la Ley N°30225, Ley de Contrataciones del Estado".	8	AS	001-2020	Servicio	070-2020	Prestaciones accesorias de la adquisicion, instalacion y puesta en funcionamiento de 07 ascensores para el proyecto de inversion mejoramiento de los servicios prrestados a los usuarios del mvcs codigo unico de inversiones n2420630	29/10/2020	Hasta el 2025	S/. 214,099.20	1467-2022	20100057523	Ascensores S A
51	Decreto Legislativo N° 1341	"que modifica la Ley N°30225, Ley de Contrataciones del Estado".	144	DIRECTA	026-2020	Servicio	077-2020	Contratar los servicios de un abogado para que preste servicios de defensa y asesoria legal al señor ricardo emilio salinas vilcachagua, en su condición de ex servidor publico del ministerio de vivienda, construcción y saneamiento de acuerdo a la rsg n° 002-2020-vivienda-SG	06/11/2020	Indeterminado	S/. 60,000.00	Sin N° SIAF	10087766417	Gamarra Ugaz Carlos Alberto
52	Decreto Legislativo N° 1341	"que modifica la Ley N°30225, Ley de Contrataciones del Estado".	73	SIE	001-2020	Bien	078-2020	Suministro de combustible diesel b5 s50, gasohol plus 95 y gasohol 97 plus para las unidades vehiculares y maquinaria del MVCS	06/11/2020	06/11/2022	S/. 436,204.00	827-2022	20565643496	Global Fuel S.A.
53	Decreto Legislativo N° 1341	"que modifica la Ley N°30225, Ley de Contrataciones del Estado".	72	CP	003-2020	Servicio	096-2020	Contratación del servicio de mantenimiento preventivo correctivo para los vehículos del pool de transporte del MVCS	25/11/2020	24/11/2022	S/. 339,982.00	994-2022	20510893914	Perú Part's & Service S.A.C.
54	Decreto Legislativo N° 1341	"que modifica la Ley N°30225, Ley de Contrataciones del Estado".	184	AS	062-2019	Servicio	100-2020	Contratación Del Servicio De Alquiler De Camioneta Pick Up De Doble Cabina 4x4 para el CAC Ica	09/12/2020	08/12/2021 o hasta agotar el monto contratado	S/. 59,612.55	747-2021	20519242665	Safety - Car S.A.C.
55	Decreto Legislativo N° 1341	"que modifica la Ley N°30225, Ley de Contrataciones del Estado".	143	SIE	003-2020	Bien	102-2020	Adquisición de combustible diésel B5-S50 para el suministro de máquinas, vehículos y equipos de u.b.o. tumbes, que atenderá la intervención de prevención en el marco del pnc - maquinarias	27/11/2020	27/02/2021 o hasta agotar el monto contratado	S/. 88,580.00	1776-2021	20409473459	Estación De Servicios El Girasol E.I.R.L.
56	Decreto Legislativo N° 1341	"que modifica la Ley N°30225, Ley de Contrataciones del Estado".	162	DIRECTA	027-2020	Servicio	106-2020	Servicio de defensa y asesoria legal a favor de gina carolina scerpella cevallos de valcarcel	01/12/2020	Indeterminado	S/. 70,000.00	Sin N° SIAF	10437829263	Juan Carlos Portugal Sanchez
57	Decreto Legislativo N° 1341	"que modifica la Ley N°30225, Ley de Contrataciones del Estado".	166	DIRECTA	020-2020	Servicio	107-2020	Servicio de defensa y asesoria legal a favor de manuel balcazar vasquez	01/12/2020	Indeterminado	S/. 70,000.00	Sin N° SIAF	10437829263	Juan Carlos Portugal Sanchez
58	Decreto Legislativo N° 1341	"que modifica la Ley N°30225, Ley de Contrataciones del Estado".	131	AS	041-2020	Servicio	115-2020	Seguridad y vigilancia para las instalaciones del local PNC – maquinarias del ministerio de vivienda, construcción y saneamiento en el departamento de Cusco	13/12/2020	13/12/2021	S/. 86,597.66	1047-2022	20602751270	Bienestar & Segura Security Force S.A.C.
59	Decreto Legislativo N° 1341	"que modifica la Ley N°30225, Ley de Contrataciones del Estado".	185	AS	059-2019	Servicio	116-2020	Contratación Del Servicio De Alquiler De Camioneta Pick Up De Doble Cabina 4x4 Para El CAC Puno	13/12/2021	12/01/2022	S/. 72,000.00	1587-2022	10020460411	Jenny Astrid Chuquija Mamani
60	Decreto Legislativo N° 1341	"que modifica la Ley N°30225, Ley de Contrataciones del Estado".	180	AS	060-2019	Servicio	118-2020	Contratación Del Servicio De Alquiler De Camioneta Pick Up De Doble Cabina 4x4 Para El CAC Pasco	15/01/2021	14/01/2022	S/. 69,600.00	481-2021 / Sin N° SIAF 2022	20568896476	Constructores & Consultores Señor De Unchool S.A.C.
61	Decreto Legislativo N° 1341	"que modifica la Ley N°30225, Ley de Contrataciones del Estado".	157	AS	049-2020	Servicio	123-2020	Seguridad y vigilancia para las instalaciones del local PNC – maquinarias del ministerio de vivienda, construcción y saneamiento en el departamento de Junin	15/12/2020	15/12/2021	S/. 87,000.00	1035-2022	20600930860	Previsor S.R.L.
62	Decreto Legislativo N° 1341	"que modifica la Ley N°30225, Ley de Contrataciones del Estado".	156	AS	048-2020	Servicio	124-2020	Seguridad y vigilancia para las instalaciones del local PNC – maquinarias del ministerio de vivienda, construcción y saneamiento en el departamento de Ica	31/12/2020	31/12/2021	S/. 89,989.32	1055-2022	20534478306	P.K.S. Security S.A.C.
63	Decreto Legislativo N° 1341	"que modifica la Ley N°30225, Ley de Contrataciones del Estado".	41	AS	058-2020	Servicio	125-2020	Contratación Del Servicio De Alquiler De Camioneta Pick Up De Doble Cabina 4x4 Para El Cac Tumbes	15/12/2020	14/12/2021 o hasta agotar el monto contratado	S/. 62,400.00	811-2021 / Sin N° SIAF	20525327109	Construcciones y Servicios Beatriz E.I.R.L.
64	Decreto Legislativo N° 1341	"que modifica la Ley N°30225, Ley de Contrataciones del Estado".	167	AS	053-2020	Servicio	132-2020	Servicio de seguro complementario de trabajo de riesgo para personal de PNC	19/12/2020	19/12/2021 o hasta agotar el monto	S/. 244,578.01	2038-2022	20418896915	Consorcio Mapfre
65	Decreto Legislativo N° 1341	"que modifica la Ley N°30225, Ley de Contrataciones del Estado".	14	AS	046-2019	Servicio	134-2020	Seguridad y vigilancia para las instalaciones del local PNC – maquinarias del ministerio de vivienda, construcción y saneamiento en el departamento de Piura	27/12/2020	26/12/2021	S/. 87,494.38	1054-2022	20602710280	Northwest Security S.A.C.
66	Decreto Legislativo N° 1341	"que modifica la Ley N°30225, Ley de Contrataciones del Estado".	169	AS	052-2020	Servicio	135-2020	Seguridad y vigilancia para las instalaciones del local PNC – maquinarias del ministerio de vivienda, construcción y saneamiento en el departamento de Puno	14/01/2021	13/01/2022	S/. 87,044.00	1040-2022	20448426379	Empresa De Seguridad Luzvig & Servicios Múltiples S.A.C.
67	Decreto Legislativo N° 1341	"que modifica la Ley N°30225, Ley de Contrataciones del Estado".	178	DIRECTA	029-2020	Servicio	136-2020	Contratación del servicio de arrendamiento de inmueble para el funcionamiento del centro de atención al ciudadano de Ica	3/01/2021	03.03.2022 según última adenda	S/. 15,000.00	1093-2022	20534525312	Inversiones Luvesil Eirl.
68	Decreto Legislativo N° 1341	"que modifica la Ley N°30225, Ley de Contrataciones del Estado".	172	AS	056-2020	Servicio	003-2021	Contratacion del servicio de de seguridad y vigilancia para las instalaciones del local del pnc-maquinarias del ministerio de vivienda construcción y saneamiento de Amazonas	19/01/2021	18/01/2022	S/. 87,972.00	1036-2022	20480402929	Cosevi S.R.L.
69	Decreto Legislativo N° 1341	"que modifica la Ley N°30225, Ley de Contrataciones del Estado".	176	AS	057-2020	Servicio	004-2021	Contratacion del servicio de de seguridad y vigilancia para las instalaciones del local del pnc-maquinarias del ministerio de vivienda construcción y saneamiento de Ancash	20/01/2021	19/01/2022	S/. 92,141.69	1037-2022	20602013350	Grupo L&S Servicios Empresariales S.A.C.
70	Decreto Legislativo N° 1341	"que modifica la Ley N°30225, Ley de Contrataciones del Estado".	170	AS	055-2020	Servicio	005-2021	Contratacion del servicio de de seguridad y vigilancia para las instalaciones del local del pnc-maquinarias del ministerio de vivienda construcción y saneamiento de Arequipa	23/01/2021	22/01/2022	S/. 89,400.00	1053-2022	20602585035	Defensa Privada S.A.C.
71	Decreto Legislativo N° 1341	"que modifica la Ley N°30225, Ley de Contrataciones del Estado".	28	CP	006-2020	Servicio	007-2021	Servicio de comunicación, almacenamiento y colaboración en la nube para el MVCS	04/03/2021	04/03/2024	S/. 2,075,220.00	874-2022	20601726174	Xertica Labs Sac
72	Decreto Legislativo N° 1341	"que modifica la Ley N°30225, Ley de Contrataciones del Estado".	70	AS	009-2020	Servicio	008-2021	Servicio de alquiler de camioneta 4 x4 para el CAC Ucayali	05/02/2021	04/02/2022	S/. 76,800.00	1572-2022	20550358906	A & C Sservicorp Sac
73	Decreto Legislativo N° 1341	"que modifica la Ley N°30225, Ley de Contrataciones del Estado".	41	AS	058-2020	Servicio	013-2021	Contratación del servicio de seguridad y vigilancia para el CAC Huanuco	13/02/2021	12/02/2022	S/. 80,993.78	1582-2022	20602241581	Empresa De Seguridad Y Servicios Múltiples Asael SCRL
74	Decreto Legislativo N° 1341	"que modifica la Ley N°30225, Ley de Contrataciones del Estado".	65	AS	011-2020	Servicio	014-2021	Contratación del servicio de alquiler de camioneta para el CAC Cusco	16/02/2021	15/02/2022	S/. 58,800.00	1385-2022	20450751503	M & A Contratistas Generales S.A.C.
75	Decreto Legislativo N° 1341	"que modifica la Ley N°30225, Ley de Contrataciones del Estado".	177	SIE	006-2020	Bien	017-2021	Adquisición de combustible diésel b5-s50 para el suministro de maquinarias, vehículos y equipos de ubo amazonas (San martín) que atenderá la intervención por prevención en el marco del PNC maquinarias	27/02/2021	25/05/2021 o hasta agotar el monto contratado	S/. 74,295.10	1196-2022	20221965290	Distribuidora Gaby EIRL
76	Decreto Legislativo N° 1341	"que modifica la Ley N°30225, Ley de Contrataciones del Estado".	67	DIRECTA	002-2021	Servicio	022-2021	Servicio de un abogado para que preste servicios de defensa y asesoria legal al señor césar miguel carrillo niño de guzmán, en su calidad de ex especialista en formulación, evaluación, planificación, organización y control de proyecto de inversión pública a cargo de la coordinación del proyecto belén en el programa nuestras ciudades, de acuerdo con lo establecido en la R.S.G. N° 002-2021-Vivienda-SG	20/03/2021	Lo que dure el proceso	S/. 40,000.00	Sin N° SIAF	10053164850	Alicia García Ruiz
77	Decreto Legislativo N° 1341	"que modifica la Ley N°30225, Ley de Contrataciones del Estado".	168	SIE	007-2020	Bien	024-2021	Adquisición de combustible diésel B5-S50 para máquinas, vehículos y equipos de la ubo Arequipa	09/04/2021	08/07/2021 o hasta agotar el monto contratado	S/. 181,402.20	1289-2022	20370508659	Grifos J.H.P E.I.R.L
78	Decreto Legislativo N° 1341	"que modifica la Ley N°30225, Ley de Contrataciones del Estado".	154	CP	005-2020	Servicio	026-2021	Servicio de seguridad y vigilancia para las instalaciones del centro de convenciones "27 de enero" ciudad de Lima (LCC)	26/04/2021	26/04/2022	S/. 2,048,000.00	293-2022	20547931468	Integrated Security Service And Speciel Police S.A.C. - Intesecur Police S.A.C.
79	Decreto Legislativo N° 1341	"que modifica la Ley N°30225, Ley de Contrataciones del Estado".	74	AS	014-2020	Bien	027-2021	Suministro de leche para el personal que labora en los complejos biotecnológicos y núcleos de producción y almacen del ministerio de vivienda construcción y saneamiento	23/04/2021	22/04/2023	S/. 104,775.12	671-2022	20538403378	Nutrición E Ingeniería Alimentaria S.A.C.
80	Decreto Legislativo N° 1341	"que modifica la Ley N°30225, Ley de Contrataciones del Estado".	169	AS	049-2019	Servicio	028-2021	Contratación del servicio de alquiler de camioneta de doble cabina 4 x 4 para el CAC Tacna	24/04/2021	24/04/2022	S/. 90,000.00	1384-2022	20455294364	Velcam Constructores Sac
81	Decreto Legislativo N° 1341	"que modifica la Ley N°30225, Ley de Contrataciones del Estado".	174	AS	059-2020	Servicio	031-2021	Servicio de mantenimiento correctivo de las dos puertas metálicas en los ingresos exteriores del centro de convenciones 27 de enero ciudad de Lima (LCC)	01/06/2021	30/06/2021	S/. 98,450.00	3788-2022	20605529101	Brain Team Sac
82	Decreto Legislativo N° 1341	"que modifica la Ley N°30225, Ley de Contrataciones del Estado".	69	AS	004-2021	Servicio	032-2021	Contratacion del servicio de seguridad y vigilancia para la custodia de los modulos temporales de vivienda en el departamento de la libertad, provincia de trujillo, distrito de Huanchaco.	20/05/2021	20/05/2022	S/. 102,032.52	1406-2022	20487494292	Serevicda Sac

MVCS
Por: TRUJILLO ANDIA Alex Javier FAU 20504743307 hard
Motivo: Doy V° B°
Fecha: 2022/03/22 15:50:21-0500

MVCS
Por: MENA CAMPOS Antonio FAU 20504743307 hard
Motivo: Doy V° B°
Fecha: 2022/03/22 17:21:34-0500

SISTEMA ADMINISTRATIVO DE ABASTECIMIENTO
ANEXO 7.2.1
CONTRATOS VIGENTES Y PENDIENTES DE PAGO

1 Sector 37 Vivienda, Construcción y Saneamiento
2 Pliego 037 Ministerio de Vivienda, Construcción y Saneamiento
3 Unidad Ejecutora 001 Ministerio de Vivienda, Construcción y Saneamiento- Adm. General.
4 Fecha Corte 31/12/2021

N°	Base Legal (RÉGIMEN)		Del Procedimiento de Selección			Objeto Contractual [2]	Número de Contrato	Objetivo de la Contratación	Fecha de Vigencia Inicial	Fecha de vigencia Final	Monto Contratado Total S/	Número de SIAF	RUC del Contratista	Razón Social del Contratista
	Norma y Número	Nombre de la Norma	Código Convocatoria PAC	Tipo de Procedim. de Selección [1]	N° procedimiento de selección									
83	Decreto Legislativo N° 1341	"que modifica la Ley N°30225, Ley de Contrataciones del Estado".	73	PEC	002-2021	Consultoría de Obra	034-2021	Servicio de supervision de la obra : reconstruccion y rehabilitacion de infraestructura vial de la zona este del distrito de Tumbes- Tumbes - Tumbes - codigo unificado 243455	20/04/2021	16/10/2021	S/. 215,862.35	2139-2022	10423112099 20604942480	Consorcio Collantes Corporacion
84	Decreto Legislativo N° 1341	"que modifica la Ley N°30225, Ley de Contrataciones del Estado".	84	DIRECTA	007-2021	Bien	035-2021	Adquisición de combustible diesel b5 s50 para el abastecimiento de maquinarias, vehículos y/o equipos de la u.b.o tumbes que atenderán la intervención por la declaratoria de emergencia en el departamento de tumbes por impacto de daños a consecuencia de intensas precipitaciones pluviales,– maquinarias, según el D.S. N° 049-2021-PCM	05/04/2021	04/06/2021 o hasta agotar el monto contratado	S/. 68,960.84	Sin N° SIAF	20409473459	Estacion de Servicios El Girasol Eirl
85	Decreto Legislativo N° 1341	"que modifica la Ley N°30225, Ley de Contrataciones del Estado".	87	SIE	005-2021	Bien	039-2021	Adquisición de combustible diesel b5-s50 uv para el suministro de maquinarias, vehículos y equipos de la u.b.o. Lambayeque, que atenderá la intervención por prevención en el marco del PNC-maquinarias	1/09/2021	60 días o hasta agotar el monto contratado	S/. 90,020.00	1782-2022	20270382551	Grifo San Antonio E.I.R.L.
86	Decreto Legislativo N° 1341	"que modifica la Ley N°30225, Ley de Contrataciones del Estado".	85	SIE	007-2021	Bien	041-2021	Adquisición de combustible priorizado de diesel b5-s5 uv para el suministro de maquinas, vehículos y equipos de la u.b.o Amazonas, que atenderá la intervención por prevención en la región de Cajamarca, provincia de Jaén en el marco del PNC - maquinarias	09/06/2021	08/10/2021	S/. 39,839.00	Sin N° SIAF	20480652364	Estacion de Servicios Max Petroll S.R.L
87	Decreto Legislativo N° 1341	"que modifica la Ley N°30225, Ley de Contrataciones del Estado".	93	SIE	011-2021	Bien	042-2021	Adquisición de combustible diesel b5-s50 uv para el suministro de maquinarias, vehículos y equipos de la u.b.o. tumbes, que atenderá la intervención por prevención en el marco del pnc-maquinarias	1/10/2021	90 días o hasta agotar el monto contratado	S/. 37,324.00	853-2022	20409473459	Estación De Servicios El Girasol E.I.R.L.
88	Decreto Legislativo N° 1341	"que modifica la Ley N°30225, Ley de Contrataciones del Estado".	94	SIE	012-2021	Bien	043-2021	Adquisición combustible priorizado de diesel b5-s50 uv para el suministro de máquinas, vehículos y equipos de la u.b.o. Amazonas, que atenderá la intervención por prevención en la región de San Martín en el marco del PNC – maquinarias	11/06/2021	9/09/2021	S/. 53,900.00	Orden Anulado	20221965290	Distribuidora Gaby E.I.R.L.
89	Decreto Legislativo N° 1341	"que modifica la Ley N°30225, Ley de Contrataciones del Estado".	148	SIE	008-2020	Bien	046-2021	Adquisición de combustible diesel b5-s50 para el suministro de maquinarias, vehículos y equipos de la u.b.o. La Libertad, que atenderá la intervención por prevención en el marco del pnc-maquinarias	12/06/2021	12/09/2021 o hasta agotar monto	S/. 116,260.00	Sin N° SIAF	20175642341	Estacion de Servicios San Jose S.A.C.
90	Decreto Legislativo N° 1341	"que modifica la Ley N°30225, Ley de Contrataciones del Estado".	92	SIE	010-2021	Bien	047-2021	Adquisición de combustible diesel b5-s5 para el suministro de maquinas, vehículos y equipos de la u.b.o Lima, que atenderá la intervención por prevención en el marco del PNC - maquinarias	15/06/2021	14/09/2021 o hasta agotar monto	S/. 202,935.68	850-2022	20370508659	Grifo J.H.P E.I.R.L
91	Decreto Legislativo N° 1341	"que modifica la Ley N°30225, Ley de Contrataciones del Estado".	90	SIE	009-2021	Bien	048-2021	Adquisición de combustible diesel b5-s5 para el suministro de maquinas, vehículos y equipos de la u.b.o Ica, que atenderá la intervención por prevención en el marco del PNC - maquinarias	15/06/2021	90 días calendarios o hasta agotar el monto del contrato	S/. 57,160.00	846-2022	20494793521	Estación El Ovalo Eirl
92	Decreto Legislativo N° 1341	"que modifica la Ley N°30225, Ley de Contrataciones del Estado".	88	SIE	001-2021	Bien	052-2021	Adquisición de combustible diesel b5-s50 para el suministro de maquinarias, vehículos y equipos de la u.b.o. Piura, que atenderá la intervención por prevención en el marco del PNC-maquinarias	23/06/2021	21/10/2021 o hasta agotar monto	S/. 95,000.00	672-2022	20175642341	Estacion De Servicios San Jose S.A.C.
93	Decreto Legislativo N° 1341	"que modifica la Ley N°30225, Ley de Contrataciones del Estado".	102	DIRECTA	012-2021	Servicio	053-2021	Servicio de arrendamiento de local para albergar paquetes de pisos de módulos temporales de vivienda, ubicados en el departamento de Piura	30/06/2021	30/4/2022	S/. 60,000.00	1407-2022	10164765038	Castañeda Vise Jesus Edgardo
94	Decreto Legislativo N° 1341	"que modifica la Ley N°30225, Ley de Contrataciones del Estado".	82	SIE	006-2021	Bien	054-2021	Adquisición de combustible priorizado de diesel b5-s50 uv para el suministro de maquinas, vehículos y equipos de la u.b.o cajamarca, que atenderá la intervención por prevención en el marco del PNC - maquinarias	08/07/2021	8/7/2021 o hasta agotar monto	S/. 45,540.00	1873-2022	20453498299	Grifos Cajamarca S.A.C
95	Decreto Legislativo N° 1341	"que modifica la Ley N°30225, Ley de Contrataciones del Estado".	32	AS	008-2021	Servicio	055-2021	Contratación del servicio de seguridad y vigilancia para las instalaciones del local del pnc maquinarias en Tacna	09/07/2021	08/07/2022	S/. 99,976.56	1767-2022	20601035198	Empresa De Seguridad J&L Resguardo S.A.C
96	Decreto Legislativo N° 1341	"que modifica la Ley N°30225, Ley de Contrataciones del Estado".	55	AS	009-2021	Servicio	059-2021	Servicio de telefonía fija para el ministerio de vivienda, construcción y saneamiento	18/09/2021	18/09/2023	S/. 33,374.40	805-2022	20252575457	Centurylink Perú S.A.
97	Decreto Legislativo N° 1341	"que modifica la Ley N°30225, Ley de Contrataciones del Estado".	86	SIE	003-2021	Bien	063-2021	Adquisición de combustible priorizado de Diesel b5-s50 UV para el suministro de maquinarias, vehículos y equipos de la U.B.O. Junín, que atenderá la intervención por prevención en la región Huánuco en el marco del PNC-maquinarias	8/04/2021	8/05/2021	S/. 38,880.00	679-2022	20404553292	Servicentro Avila E.I.R.L.
98	Decreto Legislativo N° 1341	"que modifica la Ley N°30225, Ley de Contrataciones del Estado".	95	CP	002-2021	Servicio	064-2021	Servicio de suscripción, soporte técnico y mantenimiento para los firewalls de la marca palo alto o equivalente del ministerio de vivienda, construcción y saneamiento	23/08/2021	22/08/2022	S/. 386,447.05	5687-2021	20100017491	Telefónica del Perú S.A.A.
99	Decreto Legislativo N° 1341	"que modifica la Ley N°30225, Ley de Contrataciones del Estado".	103	LP	001-2021	Bien	068-2021	Adquisición de switches y Access point para el ministerio de vivienda, construcción y saneamiento	18/09/2021	20/01/2022	S/. 1,425,000.00	Sin N° SIAF	20414948163	Consulting Knowledge & Systems SAC
100	Decreto Legislativo N° 1341	"que modifica la Ley N°30225, Ley de Contrataciones del Estado".	110	DIRECTA	018-2021	Bien	070-2021	Adquisición de combustible priorizado de Diesel b5 s50 UV para el suministro de máquinas, vehículos y equipos de la U.B.O. Piura que atenderán la intervención por la declaratoria de emergencia en el marco del PNC – maquinarias	26/08/2021	25/10/2021	S/. 44,525.10	5683-2021	20605141723	E.E.S.S. Onergy S.A.C.
101	Decreto Legislativo N° 1341	"que modifica la Ley N°30225, Ley de Contrataciones del Estado".	31	AS	007-2021	Servicio	071-2021	Contratación de servicio de seguridad y vigilancia para las instalaciones del local de PNC- maquinarias del ministerio de vivienda construcción y saneamiento en el departamento de Loreto	27/09/2021	27/09/2022	S/. 86,676.00	1454-2022	20528357637	Total Servicios Global S.R.L.
102	Decreto Legislativo N° 1341	"que modifica la Ley N°30225, Ley de Contrataciones del Estado".	106	CP	003-2021	Servicio	072-2021	Contratación del servicio de limpieza para las instalaciones del centro de convenciones "27 de enero" ciudad de Lima (LCC)	4/10/2021	4/10/2022	S/. 1,260,000.00	48-2022	20603247371	Servicios y Limpiezas Tecnificadas Serlitec S.A.C.
103	Decreto Legislativo N° 1341	"que modifica la Ley N°30225, Ley de Contrataciones del Estado".	192	CP	004-2018	Servicio	075-2021	Contrato complementario al contrato N° 145-2018 servicio de internet lima y calleo para el ministerio de vivienda construcción y saneamiento	22/10/2021	15/09/2022	S/. 90,600.00	582-2022	20552504641	Optical Technologies
104	Decreto Supremo N° 071	"aprueban el Reglamento del Procedimiento de Contratación Pública Especial para la Reconstrucción con cambios".	79	AS	010-2021	Servicio	077-2021	Servicio de peritaje técnico y financiero para los procesos arbitrales seguidos con la constructora OAS y el consorcio supervisor	30/10/2021	26/02/2022	S/. 1,197,670.50	1615-2022	20515159194	Inversiones Santiago S.A.C.
105	Decreto Legislativo N° 1341	"que modifica la Ley N°30225, Ley de Contrataciones del Estado".	17	AS	040-2020	Servicio	087-2021	Contrato complementario del servicio de seguridad y vigilancia para las instalaciones del local del PNC maquinarias del MVCS en el departamento de Cajamarca (60 días calendario)	20/11/2021	20/01/2022	S/. 14,315.50	1399-2022	20601221331	Boxer Security Corporativa SAC
106	Decreto Legislativo N° 1341	"que modifica la Ley N°30225, Ley de Contrataciones del Estado".	37	AS	032-2020	Servicio	089-2021	Contrato complementario al contrato Nº 073-2020-Vivienda-OGA-UE.001, servicio de seguridad y vigilancia para el CAC de Ayacucho	23/11/2021	22/01/2022	S/. 14,396.70	1576-2022	20601621828	JL Seguridad S.R.L.
107	Decreto Legislativo N° 1341	"que modifica la Ley N°30225, Ley de Contrataciones del Estado".	46	AS	031-2020	Servicio	090-2021	Contrato complementario al contrato Nº 095-2020-Vivienda-OGA-UE.001, servicio de seguridad y vigilancia para el CAC de loreto	26/11/2021	25/11/2021	S/. 12,980.00	1553-2022	20493433025	A & T Security National S.A.C
108	Decreto Legislativo N° 1341	"que modifica la Ley N°30225, Ley de Contrataciones del Estado".	23	AS	024-2021	Servicio	091-2021	Servicio de seguridad y vigilancia para el centro de atención al ciudadano de Lambayeque	27/11/2021	27/11/2022	S/. 92,177.76	1551-2022	20103358761	Multiservicios Integrales Resguardo y Alarmas S. A
109	Decreto Legislativo N° 1341	"que modifica la Ley N°30225, Ley de Contrataciones del Estado".	55	AS	039-2020	Servicio	092-2021	Contrato complementario al contrato Nº 092-2020-Vivienda-OGA-UE.001, servicio de seguridad y vigilancia para el CAC de Ucayali	28/11/2021	28/12/2021	S/. 12,720.00	1586-2022	20542570581	Alvi Security Sociedad Comercial de Responsabilidad Limitada
110	Decreto Legislativo N° 1341	"que modifica la Ley N°30225, Ley de Contrataciones del Estado".	21	AS	023-2021	Servicio	094-2021	Servicio de seguridad y vigilancia del CAC Cajamarca	10/12/2021	10/12/2022	S/. 92,744.28	1591-2022	20601221331	Boxer Security Corporativa S.R.L.
111	Decreto Legislativo N° 1341	"que modifica la Ley N°30225, Ley de Contrataciones del Estado".	17	AS	043-2020	Servicio	095-2021	Servicio de seguridad y vigilancia del CAC Madre de dios	1/12/2021	1/03/2022	S/. 18,000.00	1559-2022	20490929119	F.C.C. Seguridad S.A.C.

MVCS
Por: TRUJILLO ANDIA Alex Javier FAU 20504743307 hard
Motivo: Doy V° B°
Fecha: 2022/03/22 15:50:21-0500

MVCS
Por: MENA CAMPOS Antonio FAU 20504743307 hard
Motivo: Doy V° B°
Fecha: 2022/03/22 17:21:34-0500

SISTEMA ADMINISTRATIVO DE ABASTECIMIENTO
ANEXO 7.2.1
CONTRATOS VIGENTES Y PENDIENTES DE PAGO

1 Sector 37 Vivienda, Construcción y Saneamiento
2 Pliego 037 Ministerio de Vivienda, Construcción y Saneamiento
3 Unidad Ejecutora 001 Ministerio de Vivienda, Construcción y Saneamiento- Adm. General.
4 Fecha Corte 31/12/2021

N°	Base Legal (RÉGIMEN)		Del Procedimiento de Selección			Objeto Contractual [2]	Número de Contrato	Objetivo de la Contratación	Fecha de Vigencia Inicial	Fecha de vigencia Final	Monto Contratado Total S/	Número de SIAF	RUC del Contratista	Razón Social del Contratista
	Norma y Número	Nombre de la Norma	Código Convocatoria PAC	Tipo de Procedim. de Selección [1]	N° procedimiento de selección									
112	Decreto Legislativo N° 1341	"que modifica la Ley N°30225, Ley de Contrataciones del Estado".	52	AS	045-2020	Servicio	096-2021	Servicio de seguridad y vigilancia del CAC San Martin	1/12/2021	28/02/2022	S/. 18,600.00	1588-2022	20572205895	Aguilas Company S.A.C.
113	Decreto Legislativo N° 1341	"que modifica la Ley N°30225, Ley de Contrataciones del Estado".	39	AS	003-2020	Servicio	097-2021	Servicio de seguridad y vigilancia del CAC Cusco	3/12/2021	3/03/2022	S/. 22,004.46	1664-2022	20114808025	Atlantic Security
114	Decreto Legislativo N° 1341	"que modifica la Ley N°30225, Ley de Contrataciones del Estado".	51	AS	034-2020	Servicio	098-2021	Servicio de seguridad y vigilancia para el CAC Puno	4/12/2021	3/03/2022	S/. 21,796.41	1590-2022	20602545491	SMARP Seguridad y Vigilancia Integral S.A.C.
115	Decreto Legislativo N° 1341	"que modifica la Ley N°30225, Ley de Contrataciones del Estado".	48	AS	037-2020	Servicio	099-2021	Servicio de seguridad y vigilancia para el CAC Moquegua	4/12/2021	4/03/2022	S/. 22,187.79	1560-2022	20448300600	Empresa de Vigilancia Pirámide & EMCH S.C.R.L.
116	Decreto Legislativo N° 1341	"que modifica la Ley N°30225, Ley de Contrataciones del Estado".	19	AS	042-2020	Servicio	100-2021	Contrato complementario del servicio de seguridad y vigilancia para el PNC maquinarias de Lambayeque	5/12/2021	19/02/2022	S/. 18,333.23	1703-2022	20600913141	Proviseg Peru S.R.L.
117	Decreto Legislativo N° 1341	"que modifica la Ley N°30225, Ley de Contrataciones del Estado".	113	AS	031-2021	Servicio	101-2021	Servicio de mantenimiento preventivo y correctivo del sistema contra incendio implementado en el data center de convenciones 27 de enero, ciudad de lima (LCC)	7/12/2021	6/01/2022	S/. 99,900.00	8039-2021	10103726633	Ruth Nilda Hanover Gamarra
118	Decreto Legislativo N° 1341	"que modifica la Ley N°30225, Ley de Contrataciones del Estado".	16	AS	021-2021	Servicio	102-2021	Contratación del servicio de seguridad y vigilancia para el centro de atención al ciudadano de Tacna	11/12/2021	11/12/2022	S/. 101,386.32	1585-2022	20455742375	AQP Security SAC
119	Decreto Legislativo N° 1341	"que modifica la Ley N°30225, Ley de Contrataciones del Estado".	9	AS	026-2021	Servicio	103-2021	Contratación del servicio de seguridad y vigilancia para el centro de atención al ciudadano de Tumbes	21/12/2021	21/12/2022	S/. 94,443.48	1571-2022	20409472215	Empresa De Seguridad APU es Todo S.A.C.
120	Decreto Legislativo N° 1341	"que modifica la Ley N°30225, Ley de Contrataciones del Estado".	8	AS	020-2021	Servicio	104-2021	Contratación del servicio de seguridad y vigilancia para el centro de atención al ciudadano de Ica	19.12.2021	19/12/2022	S/. 96,992.28	1580-2022	20534478306	P.K.S. Security S.A.C.
121	Decreto Legislativo N° 1341	"que modifica la Ley N°30225, Ley de Contrataciones del Estado".	27	AS	022-2021	Servicio	105-2021	Contratación del servicio de seguridad y vigilancia para el centro de atención al ciudadano de Junín	20.12.2021	19.12.2022	S/. 91,650.00	1579-2022	20568286562	Compañía De Inversiones Y Servicios Vigilancia Protección Seguridad Y Resguardo SAC "Cis Viproser SAC"
122	Decreto Legislativo N° 1341	"que modifica la Ley N°30225, Ley de Contrataciones del Estado".	10	AS	016-2021	Servicio	106-2021	Contratación del servicio de seguridad y vigilancia para el centro de atención al ciudadano de Piura	20.12.2021	20.12.2022	S/. 94,443.48	1827-2022	20602710280	Northwest Security SAC
123	Decreto Legislativo N° 1341	"que modifica la Ley N°30225, Ley de Contrataciones del Estado".	17	AS	025-2021	Servicio	107-2021	Contratación del servicio de seguridad y vigilancia para el centro de atención al ciudadano de Pasco	22.12.2021	22.12.2022	S/. 102,956.40	1828-2022	20486746581	M.R.G. Security S.A.C.
124	Decreto Legislativo N° 1341	"que modifica la Ley N°30225, Ley de Contrataciones del Estado".	7	AS	014-2021	Servicio	108-2021	Contratación del servicio de seguridad y vigilancia para el centro de atención al ciudadano de Huancavelica	23.12.2021	23.12.2022	S/. 103,264.20	1581-2022	20486746581	M.R.G. Security S.A.C.
125	Decreto Legislativo N° 1341	"que modifica la Ley N°30225, Ley de Contrataciones del Estado".	26	AS	013-2021	Servicio	109-2021	Contratación del servicio de seguridad y vigilancia para el centro de atención al ciudadano de La Libertad	22/12/2021	22/12/2022	S/. 92,160.00	1584-2022	20602343350	Protección Resguardo Control SAC
126	Decreto Legislativo N° 1341	"que modifica la Ley N°30225, Ley de Contrataciones del Estado".	12	AS	017-2021	Servicio	110-2021	Contratación del servicio de seguridad y vigilancia para el centro de atención al ciudadano de Apurímac	25.12.2021	25.12.2022	S/. 91,611.48	1830-2022	20601621828	JL Seguridad SRL
127	Decreto Legislativo N° 1341	"que modifica la Ley N°30225, Ley de Contrataciones del Estado".	11	AS	015-2021	Servicio	111-2021	Contratación del servicio de seguridad y vigilancia para el centro de atención al ciudadano de Áncash	29.01.2022	29.01.2023	S/. 92,744.28	1829-2022	20527960917	Halcon Black S.A.C
128	Decreto Legislativo N° 1341	"que modifica la Ley N°30225, Ley de Contrataciones del Estado".	145	AS	046-2020	Servicio	112-2021	Servicio de seguridad y vigilancia para las instalaciones del PNC - Piura	27.12.2021	26.03.2022	S/. 21,873.60	1765-2022	20602710280	Northwest Security S.A.C
129	Decreto Legislativo N° 1341	"que modifica la Ley N°30225, Ley de Contrataciones del Estado".	156	AS	048-2020	Servicio	113-2021	Servicio de seguridad y vigilancia para las instalaciones del PNC - Ica	31.12.2021	31.03.2022	S/. 22,497.33	849-2022	20534478306	PKS Security S.A.C.
130	Decreto Legislativo N° 1341	"que modifica la Ley N°30225, Ley de Contrataciones del Estado".	Ninguno	ASP	Adjudicación sin proceso	Servicio	028-2020	Servicio de prueba hidrostática, mantenimiento y recarga de extintores del centro de convenciones "27 de enero" ciudad de lima (LCC)	28/11/2020	27/11/2023	S/. 34,230.00	568-2022	20518123441	Exsisa Eirl
131	Decreto Legislativo N° 1341	"que modifica la Ley N°30225, Ley de Contrataciones del Estado".	Ninguno	ASP	Adjudicación sin proceso	Servicio	040-2020	Defensa y asesoría legal de Teodoro Ruben Pizarro	22/12/2020	Todas las etapas del procedimiento administrativo disciplinario N° 002-2020-VIVIENDA-PNC	S/. 8,000.00	10926-2020	10479472527	Muriche Astorayme Cesar Armando
132	Decreto Legislativo N° 1341	"que modifica la Ley N°30225, Ley de Contrataciones del Estado".	Ninguno	ASP	Adjudicación sin proceso	Servicio	017-2021	Servicio de soporte técnico integral para la central telefónica y anexos del ministerio de vivienda, construcción y saneamiento	26/03/2021	25/03/2022	S/. 21,988.80	886-2022	20521292653	Cdtel Sac
133	Decreto Legislativo N° 1341	"que modifica la Ley N°30225, Ley de Contrataciones del Estado".	Ninguno	ASP	Adjudicación sin proceso	Servicio	018-2021	Servicio de limpieza mantenimiento para el centro de atención al ciudadano de Piura	8/05/2021	7/05/2022	S/. 17,400.00	1234-2022	10026843982	Seminario De Pacherres Marianella
134	Decreto Legislativo N° 1341	"que modifica la Ley N°30225, Ley de Contrataciones del Estado".	Ninguno	ASP	Adjudicación sin proceso	Servicio	019-2021	Servicio de telefonía fija para el centro de convenciones "27 de enero", ciudad de lima (LCC)"	29/05/2021	28/05/2022	S/. 29,907.60	011-2022	20100017491	Telefónica Del Perú S.A.A
135	Decreto Legislativo N° 1341	"que modifica la Ley N°30225, Ley de Contrataciones del Estado".	Ninguno	ASP	Adjudicación sin proceso	Servicio	020-2021	Contratación de los servicios de administración de tarjetas electrónicas para el consumo de alimentos de alcance a los/las servidores/as del régimen laboral decreto ley 276 del ministerio de vivienda, construcción y saneamiento	10/07/2021	9/07/2022	S/. 5.00	5307-2021	20507852549	Sodexo Pass Peru Sac
136	Decreto Legislativo N° 1341	"que modifica la Ley N°30225, Ley de Contrataciones del Estado".	Ninguno	ASP	Adjudicación sin proceso	Servicio	021-2021	"Mantenimiento preventivo del aire acondicionado de precisión del data center del ministerio de vivienda, construcción y saneamiento"	16/11/2021	15/11/2022	S/. 24,200.00	887-2022	20601312663	G&M Tecnología Digital S.A.C

MVCS
Por: TRUJILLO ANDIA Alex Javier FAU 20504743307 hard
Motivo: Doy V° B°
Fecha: 2022/03/22 15:50:21-0500

MVCS
Por: MENA CAMPOS Antonio FAU 20504743307 hard
Motivo: Doy V° B°
Fecha: 2022/03/22 17:21:34-0500

SISTEMA ADMINISTRATIVO DE ABASTECIMIENTO
ANEXO 7.2.1
CONTRATOS VIGENTES Y PENDIENTES DE PAGO

1 Sector 37 Vivienda, Construcción y Saneamiento
2 Pliego 037 Ministerio de Vivienda, Construcción y Saneamiento
3 Unidad Ejecutora 001 Ministerio de Vivienda, Construcción y Saneamiento- Adm. General.
4 Fecha Corte 31/12/2021

N°	Base Legal (RÉGIMEN)		Del Procedimiento de Selección			Objeto Contractual [2]	Número de Contrato	Objetivo de la Contratación	Fecha de Vigencia Inicial	Fecha de vigencia Final	Monto Contratado Total S/	Número de SIAF	RUC del Contratista	Razón Social del Contratista
	Norma y Número	Nombre de la Norma	Código Convocatoria PAC	Tipo de Procedim. de Selección [1]	N° procedimiento de selección									
137	Decreto Legislativo N° 1341	"que modifica la Ley N°30225, Ley de Contrataciones del Estado".	Ninguno	ASP	Adjudicación sin proceso	Servicio	022-2021	Servicio de seguridad y vigilancia para las instalaciones del local PNC - maquinarias del ministerio de vivienda construcción y saneamiento en el departamento de tumbes	20/11/2021	19/01/2022	S/. 15,800.00	1465-2022	20545644577	Mpd Soluciones Y Tecnologías S.A.C.
138	Decreto Legislativo N° 1341	"que modifica la Ley N°30225, Ley de Contrataciones del Estado".	Ninguno	ASP	Adjudicación sin proceso	Servicio	023-2021	"Servicio de telefonía móvil para el ministerio de vivienda, construcción y saneamiento"	26/11/2021	25/03/2022	S/. 21,580.00	680-2022	20467534026,	America Movil
139	Decreto Legislativo N° 1341	"que modifica la Ley N°30225, Ley de Contrataciones del Estado".	Ninguno	ASP	Adjudicación sin proceso	Servicio	024-2021	Servicio de limpieza y mantenimiento en el centro de atención al ciudadano de La Libertad"	1/12/2021	30/11/2022	S/. 18,000.00	1228-2022	10479012712	Víctor Alfonso Ruiz Huamanchay,
140	Decreto Legislativo N° 1341	"que modifica la Ley N°30225, Ley de Contrataciones del Estado".	Ninguno	ASP	Adjudicación sin proceso	Servicio	026-2021	Contratación del servicio de seguridad y vigilancia para las instalaciones del local del PNC - maquinarias en Cusco	13/12/2021	12/03/2022	S/. 23,100.00	804-2022	20564091813	Corproviseg Srl
141	Decreto Legislativo N° 1341	"que modifica la Ley N°30225, Ley de Contrataciones del Estado".	Ninguno	ASP	Adjudicación sin proceso	Servicio	027-2021	Contratación del servicio de seguridad y vigilancia para las instalaciones del local del PNC-maquinarias en Ayacucho	13/12/2021	12/03/2022	S/. 22,924.11	803-2022	20602094236	Vicat Security S.A.C.
142	Decreto Legislativo N° 1341	"que modifica la Ley N°30225, Ley de Contrataciones del Estado".	Ninguno	ASP	Adjudicación sin proceso	Servicio	028-2021	Contratación del servicio para brindar asistencia tecnica en materia presupuestaria en las diversas fases del sistema nacional de presupuestopublico. seguimiento de los programas presupuestales y monitoreo de la ejecucion presupuestal para la oficina de presupuesto de la oficina general de planeamiento y presupuesto del MVCS	14/12/2021	8/03/2022	S/. 34,500.00	1431-2022	10214424296	Fernando Antonio Chacaltana Paredes,
143	Decreto Legislativo N° 1341	"que modifica la Ley N°30225, Ley de Contrataciones del Estado".	Ninguno	ASP	Adjudicación sin proceso	Servicio	029-2021	Servicio de revisión y análisis metodológico de los instrumentos específicos para la formulación y evaluación de los proyectos de inversión de los servicios a cargo del sector	14/12/2021	3/03/2022	S/. 33,000.00	1451-2022	10061638089	César Augusto Romero Rabi,
144	Decreto Legislativo N° 1341	"que modifica la Ley N°30225, Ley de Contrataciones del Estado".	Ninguno	ASP	Adjudicación sin proceso	Servicio	030-2021	Servicio para la elaboración de información complementaria para la programación multianual de inversiones del periodo 2023-2025	14/12/2021	3/03/2022	S/. 33,000.00	1452-2022	10075030563	Percy Rony Camac Martinez
145	Decreto Legislativo N° 1341	"que modifica la Ley N°30225, Ley de Contrataciones del Estado".	Ninguno	ASP	Adjudicación sin proceso	Servicio	031-2021	Contratación del servicio de seguridad y vigilancia para las instalaciones del local del PNC- maquinarias en Junín	15/12/2021	14/03/2022	S/. 21,000.00	1152-2022	10214424296	Grupo Pre & Seg Integral S.R.L.,
146	Decreto Legislativo N° 1341	"que modifica la Ley N°30225, Ley de Contrataciones del Estado".	Ninguno	ASP	Adjudicación sin proceso	Servicio	032-2021	Contratación del servicio de seguridad y vigilancia para el centro de atención al ciudadano en la ciudad de Amazonas	17/12/2021	14/02/2022	S/. 12,000.00	1875-2022	20603411715	Empresa Oriente Security Corporation S.A.C
147	Decreto Legislativo N° 1341	"que modifica la Ley N°30225, Ley de Contrataciones del Estado".	Ninguno	ASP	Adjudicación sin proceso	Servicio	033-2021	Servicio de alquiler de camioneta pick up de doble cabina 4x4 para el CAC San Martín	22/12/2021	19/02/2022	S/. 25,350.00	1386-202	10010224514	William Tomas Vigo Tuesta
148	Decreto Legislativo N° 1341	"que modifica la Ley N°30225, Ley de Contrataciones del Estado".	Ninguno	ASP	Adjudicación sin proceso	Servicio	037-2021	Contratación servicio asistencia tec. elaboracion del reporte de seguimiento ejecucion plan de accion anual 2021	24/12/2021	23/03/2022	S/. 30,000.00	1332-2022	10426268901	Jhovny Retamozo Maldonado
149	Decreto Legislativo N° 1341	"que modifica la Ley N°30225, Ley de Contrataciones del Estado".	Ninguno	ASP	Adjudicación sin proceso	Servicio	040-2021	Servicio para ejecutar actividades de seguimiento y monitoreo de los asuntos internacionales y cooperación financiera en apoyo a las actividades de la oficina de cooperación y asuntos internacionales de la oficina general de planeamiento y presupuesto	29/12/2021	29/03/2021	S/. 21,000.00	1554-2022	10456740672	Alejandra Adelaida Solórzano Flores
150	Decreto Legislativo N° 1341	"que modifica la Ley N°30225, Ley de Contrataciones del Estado".	Ninguno	ASP	Adjudicación sin proceso	Servicio	041-2021	Servicio de internet móvil inalambrico portátil para el ministerio de vivienda construcción y saneamiento	1/01/2022	31/12/2022	S/. 13,032.00	1018-2022	20100017491	Telefónica Del Perú S.A.A
151	Decreto Legislativo N° 1341	"que modifica la Ley N°30225, Ley de Contrataciones del Estado".	Ninguno	ASP	Adjudicación sin proceso	Bien	042-2021	Adquisición de diarios y revistas para las diversas unidades orgánicas del ministerio de vivienda, construcción y saneamiento	1/01/2022	31/12/2022	S/. 23,808.60	829-2022	20601863236	Amso S.A.C.
152	Decreto Legislativo N° 1341	"que modifica la Ley N°30225, Ley de Contrataciones del Estado".	Ninguno	ASP	Adjudicación sin proceso	Servicio	043-2021	Adquisición de 1720 galones de combustible priorizado de diesel B5-S50 UV para el suministro de máquinas, vehículos y equipos de la ubo cajamarca que atenderá la intervención por prevención en el marco del PNC - maquinarias.	30/12/2021	29/03/2022	S/. 30,237.60	829-2022	20453498299	Grifos Cajamarca S.A.C.
153	Decreto Legislativo N° 1341	"que modifica la Ley N°30225, Ley de Contrataciones del Estado".	Ninguno	ASP	Adjudicación sin proceso	Servicio	044-2021	Servicio de acceso a internet fijo en el centro de convenciones 27 de enero ciudad de Lima (LCC)	1/01/2022	31/12/2022	S/. 14,160.00	49-2022	20252575457	Centurylink Peru S.A.
154	Decreto Legislativo N° 1341	"que modifica la Ley N°30225, Ley de Contrataciones del Estado".	Ninguno	ASP	Adjudicación sin proceso	Servicio	045-2021	Contrato del servicio complementario de trabajo de riesgo - pensión	1/01/2022	31/12/2022	S/. 2,169.67	1007-2022	20600098633	Crecer Seguros S.A. Compañía De Seguros
155	Decreto Legislativo N° 1341	"que modifica la Ley N°30225, Ley de Contrataciones del Estado".	Ninguno	ASP	Adjudicación sin proceso	Servicio	046-2021	Servicio de television por cable para el MVCS	31/12/2021	31/12/2022	S/. 34,698.00	822-2022	20100017491	Telefonica S.A.A.
156	Decreto Legislativo N° 1341	"que modifica la Ley N°30225, Ley de Contrataciones del Estado".	Ninguno	ASP	Adjudicación sin proceso	Servicio	048-2021	Servicio para el apoyo en la atención de hasta 105 expedientes pendientes de la ocb, recepción de las declaraciones juradas de bienes y rentas de los sujetos obligados, en físico y a través del sistema de registro de declaracione juradas en línea en el contexto de la covid-19.	31/12/2021	30/03/2022	S/. 21,000.00	660-2022	10476664166	Linder Del Águila Pinchi
157	Decreto Legislativo N° 1341	"que modifica la Ley N°30225, Ley de Contrataciones del Estado".	Ninguno	ASP	Adjudicación sin proceso	Servicio	049-2021	Servicio de limpieza y mantenimiento en el centro de atención al ciudadano de Cusco	30/12/2021	29/12/2022	S/. 18,000.00	1241-202	10444605265	Isabel Apaza Accostupa
158	Decreto Legislativo N° 1341	"que modifica la Ley N°30225, Ley de Contrataciones del Estado".	Ninguno	ASP	Adjudicación sin proceso	Servicio	050-2021	Servicio de limpieza y mantenimiento en el centro de atención al ciudadano de Cajamarca	30/12/2021	29/12/2022	S/. 18,000.00	1240-2022	10267023935	Silvia Del Pilar Rabanal Saucedo
159	Decreto Legislativo N° 1341	"que modifica la Ley N°30225, Ley de Contrataciones del Estado".	Ninguno	ASP	Adjudicación sin proceso	Servicio	051-2021	Servicio de limpieza y mantenimiento en el centro de atención al ciudadano de Loreto	30/12/2021	29/12/2022	S/. 18,000.00	1243-2022	10456691990	Griselda Tafur Vela
160	Decreto Legislativo N° 1341	"que modifica la Ley N°30225, Ley de Contrataciones del Estado".	Ninguno	ASP	Adjudicación sin proceso	Servicio	052-2021	Servicio de limpieza y mantenimiento en el centro de atención al ciudadano de Huancavelica	30/12/2021	29/12/2022	S/. 18,000.00	1242-2022	10232124569	Curaca Calderon Glicerio
161	Decreto Legislativo N° 1341	"que modifica la Ley N°30225, Ley de Contrataciones del Estado".	Ninguno	ASP	Adjudicación sin proceso	Servicio	053-2021	Servicio de limpieza y mantenimiento en el centro de atención al ciudadano de Ayacucho	30/12/2021	29/12/2022	S/. 18,000.00	1239-2022	10283086386	Cardenas Castro Segundina

MVCS
Por: TRUJILLO ANDIA Alex Javier FAU 20504743307 hard
Motivo: Doy V° B°
Fecha: 2022/03/22 15:50:21-0500

MVCS
Por: MENA CAMPOS Antonio FAU 20504743307 hard
Motivo: Doy V° B°
Fecha: 2022/03/22 17:21:34-0500

SISTEMA ADMINISTRATIVO DE ABASTECIMIENTO
ANEXO 7.2.1
CONTRATOS VIGENTES Y PENDIENTES DE PAGO

1 Sector 37 Vivienda, Construcción y Saneamiento
2 Pliego 037 Ministerio de Vivienda, Construcción y Saneamiento
3 Unidad Ejecutora 001 Ministerio de Vivienda, Construcción y Saneamiento- Adm. General.
4 Fecha Corte 31/12/2021

N°	Base Legal (RÉGIMEN)		Del Procedimiento de Selección			Objeto Contractual [2]	Número de Contrato	Objetivo de la Contratación	Fecha de Vigencia Inicial	Fecha de vigencia Final	Monto Contratado Total S/	Número de SIAF	RUC del Contratista	Razón Social del Contratista
	Norma y Número	Nombre de la Norma	Código Convocatoria PAC	Tipo de Procedim. de Selección [1]	N° procedimiento de selección									
162	Decreto Legislativo N° 1341	"que modifica la Ley N°30225, Ley de Contrataciones del Estado".	Ninguno	ASP	Adjudicación sin proceso	Servicio	054-2021	Servicio de limpieza y mantenimiento en el centro de atención al ciudadano de Puno	30/12/2021	29/12/2022	S/. 18,000.00	1244-2022	10429026658	Mullisaca Mamani Sonia
163	Decreto Legislativo N° 1341	"que modifica la Ley N°30225, Ley de Contrataciones del Estado".	Ninguno	ASP	Adjudicación sin proceso	Servicio	055-2021	Contratación del seguro complementario de trabajo de riesgo salud para el personal de servicios generales, infraestructura, transporte y seguridad de la oficina de abastecimiento y control patrimonial del MVCS	31/12/2021	31/12/2022	S/. 2,169.67	1395-2022	20523470761	Sanitas Peru S.A. – Eps
164	Decreto Legislativo N° 1341	"que modifica la Ley N°30225, Ley de Contrataciones del Estado".	Ninguno	ASP	Adjudicación sin proceso	Servicio	056-2021	Servicio de internet para los núcleos de la producción y complejos biotecnológicos del ministerio de vivienda, construcción y saneamiento	31/12/2021	31/12/2022	S/. 8,624.24	996-2022	20100017491	Telefonica Del Peru S.A.A
165	Decreto Legislativo N° 1341	"que modifica la Ley N°30225, Ley de Contrataciones del Estado".	Ninguno	ASP	Adjudicación sin proceso	Servicio	057-2021	Servicio de telefonía fija para los centros de atención al ciudadano del MVCS	31/12/2021	31/12/2022	S/. 33,892.80	1607-2202	20100017491	Telefonica Del Peru S.A.A
166	Decreto Legislativo N° 1341	"que modifica la Ley N°30225, Ley de Contrataciones del Estado".	Ninguno	ASP	Adjudicación sin proceso	Servicio	058-2022	Servicio de alquiler de camioneta pick up para la CAC de Lambayeque	31/12/2021	12/02/2022	S/. 19,470.00	1574-2022	205389960506	Constructora Y Distribuidora El Vaticano
167	Decreto Legislativo N° 1341	"que modifica la Ley N°30225, Ley de Contrataciones del Estado".	Ninguno	ASP	Adjudicación sin proceso	Servicio	059-2022	Servicio de un profesional de la salud para el monitoreo del personal del MVCS	31/12/2021	28/02/2022	S/. 18,000.00	661-2022	15125353093	Cesar Candelario Sotelo Apolaya
168	Decreto Legislativo N° 1341	"que modifica la Ley N°30225, Ley de Contrataciones del Estado".	Ninguno	ASP	Adjudicación sin proceso	Servicio	061-2021	Servicio de apoyo en la elaboración y actualización de bases y generación de reportes de recursos humanos, actualización del airhsp y deudas presuntas de la OCB	31/12/2021	31/03/2021	S/. 21,000.00	659-2022	10458574427	Felix Yoshua Rueda García
169	Decreto Legislativo N° 1341	"que modifica la Ley N°30225, Ley de Contrataciones del Estado".	Ninguno	ASP	Adjudicación sin proceso	Servicio	062-2021	Servicio de un médico para apoyar la ejecución de las actividades previstas en el plan de vigilancia, prevencial y control en el mvcs, en el marco de lo establecido en la Resolución Ministerial N° 1275-2021/MINSA	31/12/2021	31/03/2021	S/. 27,000.00	662-2022	10078154051	Carmen Del Pilar Estela Benavides

1 TIPO DE PROCEDIMIENTO DE SELECCIÓN	
ABR	Adjudicación Abreviada
AMC - Cent. Disp. Com. Final Ley 30114	Adjudicación de Menor Cuantía - Centésima Disposición Complementaria Final de la Ley N° 30114
AMC - DU 004-2014	Adjudicación de Menor Cuantía - Decreto de Urgencia N° 004-2014
AMC - DU 130-2001	Adjudicación de Menor Cuantía - Decreto de Urgencia N° 130-2001
AMC - DL 1023	Adjudicación de Menor Cuantía - Decreto Legislativo N° 1023
AMC - Ley 26859	Adjudicación de Menor Cuantía - Ley N° 26859
AMC - Ley 27638	Adjudicación de Menor Cuantía - Ley N° 27638
AMC - Ley N° 30191	Adjudicación de Menor Cuantía - Ley N° 30191
AMC - Ley N° 30306	Adjudicación de Menor Cuantía - Ley N° 30306
AMC - Oct. Disp. Com. Final del DL 1017	Adjudicación de Menor Cuantía - Octava Disposición Complementaria final del DL N° 1017
ACM	Adjudicación para Contrato Marco
AS	Adjudicación Simplificada
AS - Dec. Disp. Com. Final Reg. Ley 30225	Adjudicación Simplificada - Décima Disposición Complementaria Final Reg. Ley 30225
AS-DS288-2019EF	Adjudicación Simplificada - DS288-2019-EF
AS-Ley31125	Adjudicación Simplificada - Ley N° 31125
AS-Ley26859	Adjudicación Simplificada - Ley N° 26859
AS-Ley 30556	Adjudicación Simplificada - Ley N° 30556
AS - 7ma. Disp. Com. Final Reg. Ley 30225	Adjudicación Simplificada - Séptima Disposición Complementaria Final Reg. Ley 30225
AS-DU114 2020	Adjudicación Simplificada-Decreto de Urgencia 114-2020
AS-DL 1325	Adjudicación Simplificada-Decreto Legislativo N° 1325
AS-DL 1355	Adjudicación Simplificada-Decreto Legislativo N° 1355
AS-Homologacion	Adjudicación Simplificada-Homologación
COMPRE	Comparación de Precios
COMPRE-DL 1314	Comparación de Precios-Decreto Legislativo N° 1314
Compras por catálogo CM	Compras por catálogo (Convenio Marco)
CPA	Concurso de Proyectos Arquitectónicos
CP	Concurso Público
CP-DS288-2019EF	Concurso Público - DS288-2019-EF
DIRECTA	Contratación Directa
DIR	Contratación Directa (Petroperú)
INTER	Contratación Internacional
CMA	Contratación por Competencia Mayor
CME	Contratación por Competencia Menor
CONV	Convenio
Conv. Colaboración	Convenios de Colaboración y otros de naturaleza análoga
Entre Estados	Entre Estados
EX-CE	Extensión de Catálogo Electrónico
IM-CE	Implementación de Catálogo Electrónico
IN-PROV	Incorporación de Proveedores
LP	Licitación Pública
PAB	Procedimiento de Contratación para Proceso Abierto

2 OBJETO CONTRACTUAL	
Bien	Productos físicos, incluye los suministros.
Consultoria de Obra	Son productos no físicos, incluye la elaboración de
Obra	Productos físicos, incluye construcción.
Servicio	Son productos no físicos, incluye servicios en

MVCS
Por: TRUJILLO ANDIA Alex Javier FAU 20504743307 hard
Motivo: Doy V° B°
Fecha: 2022/03/22 15:50:21-0500

MVCS
Por: MENA CAMPOS Antonio FAU 20504743307 hard
Motivo: Doy V° B°
Fecha: 2022/03/22 17:21:34-0500

SISTEMA ADMINISTRATIVO DE ABASTECIMIENTO
ANEXO 7.2.1
CONTRATOS VIGENTES Y PENDIENTES DE PAGO

1 Sector 37 Vivienda, Construcción y Saneamiento
2 Pliego 037 Ministerio de Vivienda, Construcción y Saneamiento
3 Unidad Ejecutora 001 Ministerio de Vivienda, Construcción y Saneamiento- Adm. General.
4 Fecha Corte 31/12/2021

N°	Base Legal (RÉGIMEN)		Del Procedimiento de Selección			Objeto Contractual [2]	Número de Contrato	Objetivo de la Contratación	Fecha de Vigencia Inicial	Fecha de vigencia Final	Monto Contratado Total S/	Número de SIAF	RUC del Contratista	Razón Social del Contratista
	Norma y Número	Nombre de la Norma	Código Convocatoria PAC	Tipo de Procedim. de Selección [1]	N° procedimiento de selección									

PLC	Procedimiento de Contratación para Proceso Lista Corta
PEC	Procedimiento Especial de Contratación
PEC-NCPD	Procedimiento Especial de Contratación-Nueva Convocatoria por Desierto
PES	Procedimiento Especial de Selección
COM	Proceso por Competencia
RES	Regímen Especial
SCI	Selección de Consultores Individuales
Serv. Pub.	Servicios Públicos
SIE	Subasta Inversa Electrónica
SIEC	Subasta Inversa Electrónica Corporativa
MENOR 8UIT CCF	Supuesto de inaplicación menor o igual a 8 UIT (Compras Corporativas)
ASP	Adquisicion Sin Proceso (supuesto de inaplicación menor o igual a 8UIT)

MVCS
Por: TRUJILLO ANDIA Alex Javier FAU 20504743307 hard
Motivo: Doy V° B°
Fecha: 2022/03/22 15:50:21-0500

MVCS
Por: MENA CAMPOS Antonio FAU 20504743307 hard
Motivo: Doy V° B°
Fecha: 2022/03/22 17:21:34-0500

Firmado digitalmente por:
IBARRA QUISPE Victoria
FAU 20504743307 soft
Motivo: Soy el autor del
documento
Fecha: 17/03/2022 18:54:36-0500

SISTEMA ADMINISTRATIVO DE ABASTECIMIENTO
ANEXO 7.2.2
CONTRATOS DE LOCACIÓN DE SERVICIOS

1 **Sector:** 37 Vivienda, Construcción y Saneamiento.
2 **Pliego**: 037 Ministerio de Vivienda, Construcción y Saneamiento
3 **Unidad Ejecutora:** 001 Ministerio de Vivienda, Construcción y Saneamiento- Adm. General.
4 **Fecha Corte**: 31/12/2021.

N°	Base Legal (RÉGIMEN)		Documento de contratación [1]	Número	Objetivo de la Contratación [2]	Fecha de Vigencia Inicial	Fecha de vigencia Final	Monto Contratado Total S/	Número de SIAF	Número de Entregables	RUC del Locador	Nombre del Locador	Apellidos del Locador
	Norma y Número	Nombre											
1	D.L N°295	CODIGO CIVIL	ORDEN DE SERVICIO	3383	SERVICIO DE APOYO ADMINISTRATIVO PARA EL SEGUIMIENTO Y MONITOREO DEL SISTEMA DE TRAMITE DOCUMENTARIO -	25/11/2021	28/12/2021	S/ 4,400.00	7601	1	10704374823	ANA MARIA	MONTAÑEZ CANCINO
2	D.L N°295	CODIGO CIVIL	ORDEN DE SERVICIO	3412	SERVICIO DE REVISIÓN DE LA DIRECTIVA GENERAL N°002-2018-VIVIENDA-SG "GESTIÓN DE LAS CONTRATACIONES CUYOS MONTOS SEAN IGUALES O INFERIORES A OCHO (08) UIT EN LA UE.001 MVCS"	26/11/2021	30/12/2021	S/ 14,700.00	7657	1	10404767581	EOFILO OMAR	VASQUEZ VILLARREAL
3	D.L N°295	CODIGO CIVIL	ORDEN DE SERVICIO	3432	SERVICIO ESPECIALIZADO DE GESTIÓN PÚBLICA, SEGUIMIENTO Y MONITOREO DEL CIERRE PRESUPUESTAL 2021 PARA LA OFICINA GENERAL DE ADMINISTRACIÓN.	29/11/2021	29/12/2021	S/ 13,000.00	7710	1	10106100441	CARLOS ARTURO	JIMENEZ MEDINA
4	D.L N°295	CODIGO CIVIL	ORDEN DE SERVICIO	3451	SERVICIO DE REVISION DEL ESTADO SITUACIONAL DE LOS PROCEDIMIENTOS DE SELECCIÓN CONVOCADOS EN EL ULTIMO TRIMESTRE DEL EJERCICIO 2021.	30/11/2021	30/12/2021	S/ 11,000.00	7762	1	10095112507	ALEX JAVIER	TRUJILLO ANDIA
5	D.L N°295	CODIGO CIVIL	ORDEN DE SERVICIO	3528	SERVICIO DE UN ASISTENTE ADMINISTRATIVO PARA LA OFICINA GENERAL DE ADMINISTRACIÓN.	8/12/2021	31/12/2021	S/ 3,066.00	8000	1	10440754894	FIORELLA DEL PILAR	CASTRO MORI
6	D.L N°295	CODIGO CIVIL	ORDEN DE SERVICIO	3543	SERVICIO DE UN ESPECIALISTA EN GESTIÓN PÚBLICA PARA LA OFICINA GENERAL DE ADMINISTRACIÓN	9/12/2021	29/12/2021	S/ 10,000.00	8038	1	10106331222	MANUEL FERNANDO	DEL AGUILA ZUÑIGA
7	D.L N°295	CODIGO CIVIL	ORDEN DE SERVICIO	3452	SERVICIO DE IDENTIFICACIÓN DE RIESGOS DE CORRUPCIÓN EN UN (1) PROCESO A CARGO DE UNA DE LAS OFICINAS DEL ÁMBITO DE OFICIA GENERAL DE ADMINISTRACIÓN.	30/11/2021	30/12/2021	S/ 13,000.00	7761	1	10400045718	JUAN CARLOS	CUADRA ALI
8	D.L N°295	CODIGO CIVIL	ORDEN DE SERVICIO	2826	SERVICIO DE CONDUCCION DE VEHICULOS INSTITUCIONALES	31/08/2021	19/12/2021	S/ 12,000.00	5820	4	10456968576	LINCOLN DEIVIS	VILLEGAS TERRONES
9	D.L N°295	CODIGO CIVIL	ORDEN DE SERVICIO	2836	ESPECIALISTA EN GESTIÓN DE ADQUISICIONES Y CONTRATACIONES MENORES O IGUALES A OCHO (08) UITS.	2/09/2021	21/12/2021	S/ 28,000.00	5850	4	10435349230	KHALED RAUL	GARCIA HIRSH
10	D.L N°295	CODIGO CIVIL	ORDEN DE SERVICIO	2867	SERVICIO DE EMISIÓN DE INFORMES Y ANALISIS DEL CUADRO DE NECESIDADES MULTIANUAL 2022, LOCADORES CONTRATADOS Y DE ORDENES EMITIDAS AÑO 2021, ASI COMO DE LOS EXPEDIENTES SIAF PENDIENTES POR DEVENGAR AÑO 2021.	2/09/2021	21/12/2021	S/ 20,000.00	5882	4	10440619172	CHARITO	AGUILAR SILVA
11	D.L N°295	CODIGO CIVIL	ORDEN DE SERVICIO	2901	SERVICIO ASISTENCIA ADMINISTRATIVA PARA LA COORDINACIÓN Y SEGUIMIENTO DE TRÁMITE DOCUMENTARIO PARA LA OFICINA DE ABASTECIMIENTO Y CONTROL PATRIMONIAL.	3/09/2021	22/12/2021	S/ 16,000.00	5917	4	10097374738	ELIZABETH	TORRES PORTOCARRERO
12	D.L N°295	CODIGO CIVIL	ORDEN DE SERVICIO	2902	SERVICIO DE SUPERVISIÓN, CONTROL Y CONSERVACIÓN DE LOS PARQUES DEL MVCS (PARQUE 23, PARQUE 27 Y CAJA DE AGUA)	3/09/2021	22/12/2021	S/ 20,000.00	5927	4	10090810397	JORGE AUGUSTO	GARCIA BARBAGELATA

MVCS
Por: TRUJILLO ANDIA Alex Javier FAU 20504743307 hard
Motivo: Doy V° B°
Fecha: 2022/03/17 19:29:46-0500

MVCS
Por: MENA CAMPOS Antonio FAU 20504743307 hard
Motivo: Doy V° B°
Fecha: 2022/03/17 20:00:26-0500

Firmado digitalmente por:
IBARRA QUISPE Victoria
FAU 20504743307 soft
Motivo: Soy el autor del
documento
Fecha: 17/03/2022 18:54:45-0500

SISTEMA ADMINISTRATIVO DE ABASTECIMIENTO
ANEXO 7.2.2
CONTRATOS DE LOCACIÓN DE SERVICIOS

1 **Sector:** 37 Vivienda, Construcción y Saneamiento.
2 **Pliego**: 037 Ministerio de Vivienda, Construcción y Saneamiento
3 **Unidad Ejecutora:** 001 Ministerio de Vivienda, Construcción y Saneamiento- Adm. General.
4 **Fecha Corte**: 31/12/2021.

N°	Base Legal (RÉGIMEN)		Documento de contratación [1]	Número	Objetivo de la Contratación [2]	Fecha de Vigencia Inicial	Fecha de vigencia Final	Monto Contratado Total S/	Número de SIAF	Número de Entregables	RUC del Locador	Nombre del Locador	Apellidos del Locador
	Norma y Número	Nombre											
13	D.L N°295	CODIGO CIVIL	ORDEN DE SERVICIO	3344	SERVICIO DE COORDINACIÓN, SUPERVISIÓN Y MONITOREO DEL EQUIPO DE EJECUCIÓN CONTRACTUAL A FIN DE REALIZAR LA VERIFICACIÓN DE LA EJECUCIÓN CONTRACTUAL A NIVEL NACIONAL DEL MINISTERIO DE VIVIENDA, CONSTRUCCIÓN Y SANEAMIENTO.	18/11/2021	28/12/2021	S/ 18,000.00	5961	2	10069623889	JESUS RICARDO	CHAFLOQUE PINTO
14	D.L N°295	CODIGO CIVIL	ORDEN DE SERVICIO	3149	SERVICIO DE APOYO OPERATIVO PARA EL SERVICIO DE TRANSPORTE INSTITUCIONAL 1° CARACTERÍSTICAS DEL SERVICIO: SEGÚN LOS TÉRMINOS DE REFERENCIA Y COTIZACION PRESENTADA.	29/09/2021	28/12/2021	S/ 6,900.00	6502	3	10472535400	HAROLD LIONEL	CASTRO CARDENAS
15	D.L N°295	CODIGO CIVIL	ORDEN DE SERVICIO	3391	SERVICIO DE UN ESPECIALISTA EN CONTRATACIONES CON EL ESTADO PARA LA OFICINA DE ABASTECIMIENTO Y CONTROL PATRIMONIAL DEL MINISTERIO DE VIVIENDA CONSTRUCCIÓN Y SANEAMIENTO .	26/11/2021	30/12/2021	S/ 7,933.00	7619	1	10097742648	JULIAN JOSE	HUAMAN ARRIARAN
16	D.L N°295	CODIGO CIVIL	ORDEN DE SERVICIO	3414	SERVICIO DE ELABORACIÓN DE LINEAMIENTOS Y PROCEDIMIENTOS DE ATENCIÓN DEL ALMACÉN DE LA OFICINA DE ABASTECIMIENTO Y CONTROL PATRIMONIAL A LAS UNIDADES ORGÁNICAS DEL MCVS	26/11/2021	26/12/2021	S/ 10,000.00	7659	1	10095390060	SANDRA YESSICA	RAMOS FLORES
17	D.L N°295	CODIGO CIVIL	ORDEN DE SERVICIO	3504	SERVICIO EN PROGRAMACION E INVERSION PUBLICA PARA LA OFICINA DE ABASTECIEMIENTO Y CONTROL PATRIMONIAL.	6/12/2021	31/12/2021	S/ 9,166.00	7939	1	10472128146	EVELIN AVELINA	CHANG FRANCO
18	D.L N°295	CODIGO CIVIL	ORDEN DE SERVICIO	3509	SERVICIO DE ESPECIALISTA LOGISTICO EN CONTRATACIONES PUBLICAS DE BIENES Y SERVICIO MENORES O IGUALES A 8 UITs.	6/12/2021	31/12/2021	S/ 8,333.00	7948	1	10441080871	WILMER RAUL	ARCE VILLAVICENCIO
19	D.L N°295	CODIGO CIVIL	ORDEN DE SERVICIO	3505	SERVICIO DE ESPECIALISTA EN PROGRAMACIÓN PARA LA OFICINA DE ABASTECIMIENTO Y CONTROL PATRIMONIAL.	6/12/2021	31/12/2021	S/ 8,333.00	7941	1	10420439372	GIANCARLOS	CHURANO NOREÑA
20	D.L N°295	CODIGO CIVIL	ORDEN DE SERVICIO	3507	SERVICIO DE UN ABOGADO ADMINISTRATIVO PARA LA OFICINA DE ABASTECIMIENTO Y CONTROL PATRIMONIAL DEL MINISTERIO DE VIVIENDA, CONSTRUCCIÓN Y SANEAMIENTO.	6/12/2021	31/12/2021	S/ 6,666.00	7944	1	10475930288	ANGELA VALERIA	IZAGUIRRE VILLANUEVA
21	D.L N°295	CODIGO CIVIL	ORDEN DE SERVICIO	3508	SERVICIO DE ORGANIZACIÓN DE DOCUMENTOS GENERADOS POR EL EQUIPO DE SERVICIO GENERALES, TRANSPORTE Y SEGURIDAD DE LA OFICINA DE ABASTECIMIENTO Y CONTROL PATRIMONIAL DEL MINISTERIO DE VIVIENDA, CONSTRUCCIÓN Y SANEAMIENTO.	6/12/2021	31/12/2021	S/ 3,333.00	7942	1	10464963362	CARLO ANDREW	GARCIA VARONA
22	D.L N°295	CODIGO CIVIL	ORDEN DE SERVICIO	3516	SERVICIO DE UN ESPECIALISTA EN CONTRATACIONES DEL ESTADO PARA EL EQUIPO DE EJECUCIÓN CONTRACTUAL DE LA OFICINA DE ABASTECIMIENTO Y CONTROL PATRIMONIAL DEL MINISTERIO DE VIVIENDA, CONSTRUCCIÓN Y SANEAMIENTO.	6/12/2021	31/12/2021	S/ 9,166.00	7956	1	10096664783	MIGUEL ANGEL	PERA VENTURO
23	D.L N°295	CODIGO CIVIL	ORDEN DE SERVICIO	3560	SERVICIO DE ESPECIALISTA LEGAL PARA EL SEGUIMIENTO Y ESTADO DE LOS PROCESOS CON CONTRATO 2021 DE LA OFICINA DE ABASTECIMIENTO Y CONTROL PATRIMONIAL DEL MINISTERIO DE VIVIENDA CONSTRUCCIÓN Y SANEAMIENTO.	15/12/2021	30/12/2021	S/ 10,000.00	8139	1	10104841789	ANATOLY RENAN	BEDRIÑANA CORDOVA

MVCS
Por: TRUJILLO ANDIA Alex Javier FAU 20504743307 hard
Motivo: Doy V° B°
Fecha: 2022/03/17 19:29:46-0500

MVCS
Por: MENA CAMPOS Antonio FAU 20504743307 hard
Motivo: Doy V° B°
Fecha: 2022/03/17 20:00:26-0500

Firmado digitalmente por:
IBARRA QUISPE Victoria
FAU 20504743307 soft
Motivo: Soy el autor del
documento
Fecha: 17/03/2022 18:54:53-0500

SISTEMA ADMINISTRATIVO DE ABASTECIMIENTO
ANEXO 7.2.2
CONTRATOS DE LOCACIÓN DE SERVICIOS

1 **Sector:** 37 Vivienda, Construcción y Saneamiento.
2 **Pliego**: 037 Ministerio de Vivienda, Construcción y Saneamiento
3 **Unidad Ejecutora:** 001 Ministerio de Vivienda, Construcción y Saneamiento- Adm. General.
4 **Fecha Corte**: 31/12/2021.

N°	Base Legal (RÉGIMEN)		Documento de contratación [1]	Número	Objetivo de la Contratación [2]	Fecha de Vigencia Inicial	Fecha de vigencia Final	Monto Contratado Total S/	Número de SIAF	Número de Entregables	RUC del Locador	Nombre del Locador	Apellidos del Locador
	Norma y Número	Nombre											
24	D.L N°295	CODIGO CIVIL	ORDEN DE SERVICIO	3564	SERVICIO DE ASISTENCIA ADMINISTRATIVA PARA LA COORDINACIÓN Y SEGUIMIENTO DE TRAMITE DOCUMENTARIO PARA LA OFICINA DE ABASTECIMIENTO Y CONTROL PATRIMONIAL DEL MINISTERIO DE VIVIENDA, CONSTRUCCIÓN Y SANEAMIENTO.	16/12/2021	29/12/2021	S/ 2,000.00	8166	1	10427055936	SUSANA PATRICIA	POGGI GARCIA
25	D.L N°295	CODIGO CIVIL	ORDEN DE SERVICIO	3272	SERVICIO DE ASISTENCIA TÉCNICA PARA LA CONSERVACIÓN DE LOS PARQUES BIOTECNOLÓGICOS Y NÚCLEOS DE LA PRODUCCIÓN DEL MVCS.	8/11/2021	28/12/2021	S/ 8,000.00	7007	2	10470362516	EDWIN	OC LLATANCE
26	D.L N°295	CODIGO CIVIL	ORDEN DE SERVICIO	2978	CONTRATACIÓN DEL SERVICIO DE SOPORTE, SEGUIMIENTO Y MONITOREO DEL SISTEMA INTEGRADO DE ADMINISTRACIÓN FINANCIERA DE LOS RECURSOS PÚBLICOS SIAF-RP PARA EL MINISTERIO DE VIVIENDA, CONSTRUCCIÓN Y SANEAMIENTO	8/09/2021	27/12/2021	S/ 28,000.00	6044	4	10430599432	JUAN CARLOS	SIFUENTES PILCO
27	D.L N°295	CODIGO CIVIL	ORDEN DE SERVICIO	3550	SERVICIO DE APOYO PARA REALIZAR EL REGISTRO EN EL SISTEMA INTEGRADO DE ADMINISTRACIÓN FINANCIERA LOS GIROS DE PAGO A PROVEEDORES, ASÍ COMO LOS REGISTROS DE INGRESOS POR DEVOLUCIONES DE SALDOS NO EJECUTADOS DE NÚCLEOS EJECUTORES, DENTRO DE LA NORMATIVA VIGENTE DE TESORERÍA PARA EL CUMPLIMIENTO OPORTUNO DE SUS FUNCIONES.	9/12/2021	31/12/2021	S/ 5,866.00	8045	1	10230173015	IRIS JANINNE	LEON GONZALES
28	D.L N°295	CODIGO CIVIL	ORDEN DE SERVICIO	3503	CONTRATACION DEL SERVICIO PROFESIONAL EN CONTABILIDAD Y CONTROL PREVIO PARA LA OFICINA DE CONTABILIDAD. 1° CARACTERÍSTICAS DEL SERVICIO: SEGÚN LOS TÉRMINOS DE REFERENCIA Y COTIZACION PRESENTADA.	7/12/2021	31/12/2021	S/ 6,666.00	7940	1	10430822611	WENDY JURY	ALMINAGORTA HUAMAN
29	D.L N°295	CODIGO CIVIL	ORDEN DE SERVICIO	3506	SERVICIO DE UN ESPECIALISTA EN CONTROL PREVIO PARA LA EVALUACIÓN, REVISIÓN Y TRAMITE DE EXPEDIENTES CORRESPONDIENTE A LAS FASES DE COMPROMISO Y DEVENGADOS.	7/12/2021	31/12/2021	S/ 6,666.00	7943	1	10102002526	KETTY PAOLA	PANTOJA SANCHEZ
30	D.L N°295	CODIGO CIVIL	ORDEN DE SERVICIO	3323	SERVICIO DE DISEÑADOR GRÁFICO PARA ELABORACIÓN DE PIEZAS GRÁFICAS SOBRE MEDIDAS DE PREVENCIÓN DEL COVID-19 EN EL ÁMBITO DEL MVCS EN EL CONTEXTO DE LA COVID-19	17/11/2021	31/12/2021	S/ 9,000.00	4822	2	10477536480	RENZO GIOVANNI	CORDOVA CHIRA
31	D.L N°295	CODIGO CIVIL	ORDEN DE SERVICIO	3325	GESTOR DE PRENSA PARA LA PUBLICACIÓN DE NOTICIAS SOBRE MEDIDAS DE PREVENCIÓN Y ATENCIÓN POR LA ÉPOCA DE LLUVIAS EN MEDIOS DE COMUNICACIÓN .	17/11/2021	31/12/2021	S/ 7,500.00	4819	2	10257497289	CECILIA ISABEL	GUEVARA DIAZ
32	D.L N°295	CODIGO CIVIL	ORDEN DE SERVICIO	3245	CONTRATACIÓN DE SERVICIO UN PROFESIONAL DE LA SALUD PARA QUE REALICE EL SEGUIMIENTO Y MONITOREO REFERENTE A LA ATENCIÓN INTEGRAL DE LA SALUD DE LOS TRABAJADORES DEL MINISTERIO DE VIVIENDA, CONSTRUCCIÓN Y SANEAMIENTO, EN EL MARCO DE LO ESTABLECIDO EN LA RESOLUCIÓN MINISTERIAL Nº 972- 2020/MINSA, QUE APRUEBA EL DOCUMENTO TÉCNICO "LINEAMIENTOS PARA LA VIGILANCIA, PREVENCIÓN Y CONTROL DE LA SALUD DE LOS TRABAJADORES CON RIESGO DE EXPOSICIÓN A SARSCOV-2".	3/11/2021	31/12/2021	S/ 17,400.00	6950	2	15125353093	CESAR CANDELARIO	SOTELO APOLAYA
33	D.L N°295	CODIGO CIVIL	ORDEN DE SERVICIO	3394	CONTRATACIÓN DE LOS SERVICIOS DE UNA PERSONA NATURAL PARA EL APOYO EN LA ATENCIÓN DE 35 EXPEDIENTES PENDIENTES DEL AÑO 2021 DE LA OCB Y; EL MONITOREO Y ASISTENCIA DE LOS OBLIGADOS A PRESENTAR DECLARACIONES JURADAS DE INGRESOS, DE BIENES Y RENTAS, EN EL CONTEXTO DE LA COVID-19.	26/11/2021	31/12/2021	S/ 7,000.00	7623	1	10476664166	LINDER ARTHUR	DEL AGUILA PINCHI

MVCS
Por: TRUJILLO ANDIA Alex Javier FAU 20504743307 hard
Motivo: Doy V° B°
Fecha: 2022/03/17 19:29:46-0500

MVCS
Por: MENA CAMPOS Antonio FAU 20504743307 hard
Motivo: Doy V° B°
Fecha: 2022/03/17 20:00:26-0500

Firmado digitalmente por:
IBARRA QUISPE Victoria
FAU 20504743307 soft
Motivo: Soy el autor del
documento
Fecha: 17/03/2022 18:55:02-0500

SISTEMA ADMINISTRATIVO DE ABASTECIMIENTO
ANEXO 7.2.2
CONTRATOS DE LOCACIÓN DE SERVICIOS

1 **Sector:** 37 Vivienda, Construcción y Saneamiento.
2 **Pliego**: 037 Ministerio de Vivienda, Construcción y Saneamiento
3 **Unidad Ejecutora:** 001 Ministerio de Vivienda, Construcción y Saneamiento- Adm. General.
4 **Fecha Corte**: 31/12/2021.

N°	Base Legal (RÉGIMEN)		Documento de contratación [1]	Número	Objetivo de la Contratación [2]	Fecha de Vigencia Inicial	Fecha de vigencia Final	Monto Contratado Total S/	Número de SIAF	Número de Entregables	RUC del Locador	Nombre del Locador	Apellidos del Locador
	Norma y Número	Nombre											
34	D.L N°295	CODIGO CIVIL	ORDEN DE SERVICIO	3320	CONTRATACIÓN DE UN/A ESPECIALISTA EN SEGURIDAD Y SALUD EN EL TRABAJO PARA SUPERVISAR Y MONITOREAR EL CUMPLIMIENTO DE LOS PLANES Y PROGRAMAS DEL PROCESO DE SEGURIDAD Y SALUD EN EL TRABAJO DEL MINISTERIO DE VIVIENDA, CONSTRUCCIÓN Y SANEAMIENTO 1° CARACTERÍSTICAS DEL SERVICIO: SEGÚN LOS TÉRMINOS DE REFERENCIA Y COTIZACION PRESENTADA.	16/11/2021	31/12/2021	S/ 12,000.00	4813	2	10106944895	NATALIA	ESCATE DELGADO DE LARA LUZ
35	D.L N°295	CODIGO CIVIL	ORDEN DE SERVICIO	3460	CONTRATACIÓN DE LOS SERVICIOS DE UNA PERSONA NATURAL PARA LA ELABORACIÓN DE UN NUEVO PROYECTO DE DIRECTIVA QUE REGULE LA CONTRATACIÓN ADMINISTRATIVA DE SERVICIOS EN EL MINISTERIO DE VIVIENDA, CONSTRUCCIÓN Y SANEAMIENTO, REALICE LA VERIFICACIÓN POSTERIOR SOBRE LA DOCUMENTACIÓN PRESENTADA POR DIRECTIVOS Y FUNCIONARIOS PÚBLICOS ASÍ COMO REVISE Y REDACTE PROYECTOS DE ADENDAS DE RENOVACIONES PARA EL PERSONAL TEMPORAL CAS ASÍ COMO LO CONTRATOS QUE SE EMITE PARA LOS ACTUALES DIRECTIVOS PROPONIENDO SUS MEJORAS CORRESPONDIENTES.	1/12/2021	31/12/2021	S/ 10,000.00	7780	1	10428479730	OLCES CHRISTIAN	CARRION REYES
36	D.L N°295	CODIGO CIVIL	ORDEN DE SERVICIO	3489	CONTRATACIÓN DE LOS SERVICIOS DE UNA PERSONA NATURAL PARA EL APOYO DE ACOPIO, ANÁLISIS Y PROCESAMIENTO DE INFORMACIÓN ASÍ COMO EN LA ATENCIÓN DE VEINTICINCO (25) EXPEDIENTES PENDIENTES REGISTRADOS EN EL SISTEMA DE TRÁMITE DOCUMENTARIO DEL 2021 DE LA OCB, EN EL CONTEXTO DEL ESTADO DE EMERGENCIA POR LA PANDEMIA DE LA COVID19.	6/12/2021	31/12/2021	S/ 4,000.00	7904	1	10413026151	RENZO MARTIN ALFREDO	BLANCO VERA
37	D.L N°295	CODIGO CIVIL	ORDEN DE SERVICIO	3492	CONTRATACIÓN PARA EL SEGUIMIENTO Y MONITOREO DE LA EJECUCIÓN PRESUPUESTAL Y PLANIFICACIÓN DE LAS ACTIVIDADES DEL PAE DE LA OFICINA DE EVALUACIÓN DEL IMPACTO- MVCS	6/12/2021	31/12/2021	S/ 3,500.00	7908	1	10416124782	JOSE EDUARDO	GARCIA GUTIERREZ
38	D.L N°295	CODIGO CIVIL	ORDEN DE SERVICIO	3215	SERVICIO DE ORGANIZACIÓN DEL ACERVO DOCUMENTARIO Y EL FOLIADO DE LAS SERIES DOCUMENTALES DE CORRESPONDENCIA, ROTULADO DE PAQUETES Y CAJAS, INVENTARIO DE SERIES DOCUMENTALES PARA SU TRANSFERENCIA AL ARCHIVO CENTRAL DEL MINISTERIO DE VIVIENDA, CONSTRUCCIÓN Y SANEAMIENTO.	22/10/2021	31/12/2021	S/ 6,000.00	6812	3	10756641013	JEAN FRANCO	OBREGON CHERO
39	D.L N°295	CODIGO CIVIL	ORDEN DE SERVICIO	3380	CONTRATACIÓN DE UN PROFESIONAL PARA REALIZAR EL APOYO EN LA ELABORACIÓN DEL PLAN DE ORIENTACIÓN AL CIUDADANO PARA LA OFICINA DE ATENCIÓN AL CIUDADANO DEL MVCS.	26/11/2021	31/12/2021	S/ 4,500.00	7582	1	10708416601	SHEYLA JANETH	NUÑEZ MARTÍNEZ
40	D.L N°295	CODIGO CIVIL	ORDEN DE SERVICIO	3473	SERVICIO DE APOYO EN LAS ACTIVIDADES ADMINISTRATIVAS PARA EL CENTRO DE ATENCIÓN AL CIUDADANO DE CUSCO. 1° CARACTERÍSTICAS DEL SERVICIO: SEGÚN LOS TÉRMINOS DE REFERENCIA.	2/12/2021	31/12/2021	S/ 2,500.00	7915	1	10736914951	LUCERO LLY	HUAMANI SANCHEZ
41	D.L N°295	CODIGO CIVIL	ORDEN DE SERVICIO	3537	SERVICIOS DE UN PROFESIONAL PARA BRINDAR ASISTENCIA ADMINISTRATIVA AL CENTRO DE OPERACIONES DE EMERGENCIA (COE-VIVIENDA)	8/12/2021	31/12/2021	S/ 4,500.00	8023	1	10465244530	MARIA TERESA	FELIX PAIVA
42	D.L N°295	CODIGO CIVIL	ORDEN DE SERVICIO	3024	SERVICIO DE SEGUIMIENTO Y CONTROL A LA MODIFICACIÓN DE EXPEDIENTES TÉCNICOS POR DEDUCTIVOS DE METAS FÍSICAS (VIVIENDAS NO EJECUTADAS) DE PROYECTOS DEL PROGRAMA NACIONAL DE VIVIENDA RURAL, EN EL MARCO DEL PLAN MULTISECTORIAL ANTE HELADAS Y FRIAJE PMHF 2019-2021.	13/09/2021	31/12/2021	S/ 17,000.00	6134	4	10736129618	JAMES EDUARDO	QUIROZ SILVA
43	D.L N°295	CODIGO CIVIL	ORDEN DE SERVICIO	3027	SERVICIO PARA REALIZAR LA ASISTENCIA TÉCNICA PARA EL CUMPLIMIENTO DE LOS COMPROMISOS ASUMIDOS POR LA UNIDAD DE GESTIÓN SOCIAL, EN LA MATRIZ DE COMPROMISOS DE LA EVALUACIÓN DE PROCESOS A LAS INTERVENCIONES REALIZADAS A VIVIENDAS RURALES EN EL MARCO DEL PLAN MULTISECTORIAL ANTE HELADAS Y FRIAJE 2019-2021.	13/09/2021	31/12/2021	S/ 32,000.00	6137	4	10099472656	ANTONIO JULIAN	TORRES TORRES

MVCS
Por: TRUJILLO ANDIA Alex Javier FAU 20504743307 hard
Motivo: Doy V° B°
Fecha: 2022/03/17 19:29:46-0500

MVCS
Por: MENA CAMPOS Antonio FAU 20504743307 hard
Motivo: Doy V° B°
Fecha: 2022/03/17 20:00:26-0500

Firmado digitalmente por:
IBARRA QUISPE Victoria
FAU 20504743307 soft
Motivo: Soy el autor del
documento
Fecha: 17/03/2022 18:55:10-0500

SISTEMA ADMINISTRATIVO DE ABASTECIMIENTO
ANEXO 7.2.2
CONTRATOS DE LOCACIÓN DE SERVICIOS

1 **Sector:** 37 Vivienda, Construcción y Saneamiento.
2 **Pliego**: 037 Ministerio de Vivienda, Construcción y Saneamiento
3 **Unidad Ejecutora:** 001 Ministerio de Vivienda, Construcción y Saneamiento- Adm. General.
4 **Fecha Corte**: 31/12/2021.

N°	Base Legal (RÉGIMEN)		Documento de contratación [1]	Número	Objetivo de la Contratación [2]	Fecha de Vigencia Inicial	Fecha de vigencia Final	Monto Contratado Total S/	Número de SIAF	Número de Entregables	RUC del Locador	Nombre del Locador	Apellidos del Locador
	Norma y Número	Nombre											
44	D.L N°295	CODIGO CIVIL	ORDEN DE SERVICIO	3441	SERVICIO PARA MODIFICACIÓN DE EXPEDIENTES TÉCNICOS POR ACTUALIZACIÓN DE COSTOS EN EL DISTRITO DE ILAVE, PROVINCIA DEL COLLAO, EN EL DISTRITO DE MAÑAZO, PROVINCIA DE PUNO Y EN EL DISTRITO DE UNICACHI PROVINCIA DE YUNGUYO , DEPARTAMENTO DE PUNO DE LOS PROYECTOS DE MEJORAMIENTO DE VIVIENDA RURAL EN EL MARCO DEL PLAN MULTISECTORIAL ANTE HELADAS Y FRIAJE - PMHF 2019-2021, DEL PROGRAMA NACIONAL DE VIVIENDA RURAL	1/12/2021	31/12/2021	S/ 12,000.00	7747	1	10200723029	CARLOS ALBERTO	EGOAVIL LOPEZ
45	D.L N°295	CODIGO CIVIL	ORDEN DE SERVICIO	3459	SERVICIO PARA REALIZAR LA PREPARACIÓN Y CLASIFICACIÓN DE DOCUMENTOS Y LA ORGANIZACIÓN DE LOS ARCHIVOS DIGITALES; DE LIQUIDACIONES DE LOS PROYECTOS DE MEJORAMIENTO DE VIVIENDA RURAL EN LA REGIÓN AYACUCHO, HUANCAVELICA Y LA LIBERTAD; EN EL MARCO DE LAS INTERVENCIONES DE RECONSTRUCCIÓN CON CAMBIOS DEL PROGRAMA NACIONAL DE VIVIENDA RURAL, PARA LA UNIDAD DE GESTIÓN TÉCNICA	1/12/2021	31/12/2021	S/ 2,800.00	7779	1	10723978063	JAVIER ENRIQUE	ORDUÑA CAMPOS
46	D.L N°295	CODIGO CIVIL	ORDEN DE SERVICIO	3261	SERVICIO DE CONDUCCIÓN DE VEHÍCULO LIVIANO PARA LA EJECUCIÓN DE INTERVENCIONES EN LA UNIDAD BÁSICA OPERATIVA LAMBAYEQUE DEL PNC - MAQUINARIAS, SEGÚN CONVENIO 26 - 2021 VIVIENDA FTI N° 15-2021-LDP-LAM: LIMPIEZA Y DESCOLMATACION DEL DREN MONSEFU-LA VICTORIA, DEL DISTRITO DE CHICHLAYO, PROVINCIA DE CHICLAYO, REGIÓN LAMBAYEQUE, PROGRESIVA 0 + 000 - 1 + 310.97.	5/11/2021	31/12/2021	S/ 5,040.00	6988	2	10166566458	AUGUSTO	CUEVA ZEGARRA
47	D.L N°295	CODIGO CIVIL	ORDEN DE SERVICIO	3378	SERVICIO DE TÉCNICO PARA EVALUACIÓN Y DIAGNÓSTICO DE MAQUINARIAS Y VEHÍCULOS PESADOS PARA LAS UBO´S PIURA Y TUMBES DEL PNC MAQUINARIAS DEL PROGRAMA NUESTRAS CIUDADES, SEGÚN LOS CONVENIOS: CONVENIO N° 06-2020-VIVIENDA/VMVU/PNC CONVENIO N° 09-2020-VIVIENDA/VMVU/PNC CONVENIO N° 07-2021-VIVIENDA/VMVU/PNC CONVENIO N° 08-2021-VIVIENDA/VMVU/PNC CONVENIO N° 06-2021-VIVIENDA/VMVU/PNC CONVENIO N° 12-2021-VIVIENDA/VMVU/PNC CONVENIO N° 11-2021-VIVIENDA/VMVU/PNC CONVENIO N° 16-2021-VIVIENDA/VMVU/PNC CONVENIO N° 20-2021-VIVIENDA/VMVU/PNC CONVENIO N° 22-2021-VIVIENDA/VMVU/PNC CONVENIO N° 23-2021-VIVIENDA/VMVU/PNC CONVENIO N° 24-2021-VIVIENDA/VMVU/PNC CONVENIO N° 34-2021-VIVIENDA/VMVU/PNC CONVENIO N° 35-2021-VIVIENDA/VMVU/PNC CONVENIO N° 46-2021-VIVIENDA/VMVU/PNC CONVENIO N° 45-2021-VIVIENDA/VMVU/PNC CONVENIO N° 48-2021-VIVIENDA/VMVU/PNC CONVENIO N° 14-2019-VIVIENDA ADENDA 01	26/11/2021	31/12/2021	S/ 7,000.00	7594	1	10036944680	SALVADOR	IPARRAGUIRRE BURNEO
48	D.L N°295	CODIGO CIVIL	ORDEN DE SERVICIO	3434	SERVICIO PARA CONDUCCIÓN DE VEHÍCULO PESADO PARA LA EJECUCIÓN DE INTERVENCIONES POR PREVENCIÓN, PARA LA UNIDAD BÁSICA OPERATIVA LIMA EN EL MARCO DEL PNC-MAQUINARIAS, SEGÚN CONVENIO 15-2021-VIVIENDA/VMVU/PNC FTI Nº 27-2021-LDP-LIM: "LIMPIEZA Y DESCOLMATACIÓN EN EL CAUCE DEL RIO RIMAC, PROGRESIVA: 42+090 KM A 42+450 KM, SECTOR EL SOL DE HUAMPANÍ - PUENTE ÑAÑA TRAMO III, DISTRITO DE CHACLACAYO, PROVINCIA DE LIMA, DEPARTAMENTO DE LIMA."	1/12/2021	31/12/2021	S/ 4,753.33	7746	1	10068188330	MARCELO TEODORO	HERRERA RAMOS
49	D.L N°295	CODIGO CIVIL	ORDEN DE SERVICIO	3435	SERVICIO PARA CONDUCCIÓN DE VEHÍCULO PESADO PARA LA EJECUCIÓN DE INTERVENCIONES POR PREVENCIÓN, PARA LA UNIDAD BÁSICA OPERATIVA LIMA EN EL MARCO DEL PNC-MAQUINARIAS, SEGÚN CONVENIO 15-2021-VIVIENDA/VMVU/PNC FTI Nº 27-2021-LDP-LIM: "LIMPIEZA Y DESCOLMATACIÓN EN EL CAUCE DEL RIO RIMAC, PROGRESIVA: 42+090 KM A 42+450 KM, SECTOR EL SOL DE HUAMPANÍ - PUENTE ÑAÑA TRAMO III, DISTRITO DE CHACLACAYO, PROVINCIA DE LIMA, DEPARTAMENTO DE LIMA."	1/12/2021	31/12/2021	S/ 4,753.33	7740	1	10081496892	TEOFILO GONZALO	LEON DELGADO
50	D.L N°295	CODIGO CIVIL	ORDEN DE SERVICIO	3436	SERVICIO DE UN PROFESIONAL EN MATERIA DE GESTIÓN PARA ELABORAR TÉRMINO DE REFERENCIA PARA EL PERITAJE DE PARTE Y EMITIR PRONUNCIAMIENTO TÉCNICO PARA EL EXTREMO DEL PAQUETE 01 - VIALIDAD URBANA DEL PROYECTO DE INVERSIÓN PÚBLICA SIGNADO CON CÓDIGO ÚNICO DE INVERSIONES 2266697	1/12/2021	31/12/2021	S/ 12,000.00	7741	1	10441439232	JOSE MIGUEL	QUISPE LOPEZ

MVCS
Por: TRUJILLO ANDIA Alex Javier FAU 20504743307 hard
Motivo: Doy V° B°
Fecha: 2022/03/17 19:29:46-0500

MVCS
Por: MENA CAMPOS Antonio FAU 20504743307 hard
Motivo: Doy V° B°
Fecha: 2022/03/17 20:00:26-0500

Firmado digitalmente por:
IBARRA QUISPE Victoria
FAU 20504743307 soft
Motivo: Soy el autor del
documento
Fecha: 17/03/2022 18:55:18-0500

SISTEMA ADMINISTRATIVO DE ABASTECIMIENTO
ANEXO 7.2.2
CONTRATOS DE LOCACIÓN DE SERVICIOS

1 **Sector:** 37 Vivienda, Construcción y Saneamiento.
2 **Pliego**: 037 Ministerio de Vivienda, Construcción y Saneamiento
3 **Unidad Ejecutora:** 001 Ministerio de Vivienda, Construcción y Saneamiento- Adm. General.
4 **Fecha Corte**: 31/12/2021.

N°	Base Legal (RÉGIMEN)		Documento de contratación [1]	Número	Objetivo de la Contratación [2]	Fecha de Vigencia Inicial	Fecha de vigencia Final	Monto Contratado Total S/	Número de SIAF	Número de Entregables	RUC del Locador	Nombre del Locador	Apellidos del Locador
	Norma y Número	Nombre											
51	D.L N°295	CODIGO CIVIL	ORDEN DE SERVICIO	3437	SERVICIO DE TÉCNICO PARA EVALUACIÓN Y DIAGNÓSTICO DE MAQUINARIAS Y VEHÍCULOS PESADOS PARA LA UBO LORETO DEL PNC MAQUINARIAS DEL PROGRAMA NUESTRAS CIUDADES, SEGÚN CONVENIO N° 39-2021-VIVIENDA/VMVU/PNC GORE LORETO.	1/12/2021	31/12/2021	S/ 5,000.00	7742	1	10456942704	CESAR MIGUEL	SABOYA PISANGO
52	D.L N°295	CODIGO CIVIL	ORDEN DE SERVICIO	3438	SERVICIO DE CONTROLADOR DE COMBUSTIBLE E INVENTARIOS EN LA UNIDAD BÀSICA OPERATIVA DE AREQUIPA EN EL MARCO DEL PNC - MAQUINARIAS, SEGÚN CONVENIOS N° 14-2021-VIVIENDA/VMVU/PNC Y N° 03- 2021-VIVIENDA/VMVU/PNC, PARA LAS ACTIVIDADES GENERADAS POR LA EJECUCIÓN DE LAS FICHAS TÉCNICAS: F.T.I. N°47-2021-LDP-ARE: "ENCAUZAMIENTO Y REFORZAMIENTO DE TALUD DE LA QUEBRADA SIPINA, DEL DISTRITO DE ACHOMA, PROVINCIA DE CAYLLOMA- REGIÓN AREQUIPA" F.T.I N° 44-2021-LDP-ARE "LIMPIEZA Y DESCOLMATACIÓN DE LA QUEBRADA TORATA-TRAMO I, EN EL ANEXO DE TORATA, DISTRITO DE UBINAS, PROVINCIA GENERAL SÁNCHEZ CERRO, REGIÓN MOQUEGUA"	1/12/2021	31/12/2021	S/ 5,000.00	7745	1	10434293044	ANA PATRICIA	ALARCON FLORES
53	D.L N°295	CODIGO CIVIL	ORDEN DE SERVICIO	3442	SERVICIO DE CONDUCCIÓN DE VEHÍCULO LIVIANO PARA LA EJECUCIÓN DE INTERVENCIONES EN EL ÁMBITO DE UNIDAD BÁSICA OPERATIVA LIMA DEL PNC-MAQUINARIAS, SEGÚN CONVENIO 111-2021-VIVIENDA/VMVU/PNC // ADENDA 2-2021-VIVIENDA/VMVU/PNC Y EL CONVENIO NO. 15-2021-VIVIENDA/VMVU/PNC - FTI N° 27-2021-LDP-LIM "LIMPIEZA Y DESCOLMATACIÓN EN EL CAUCE DEL RIO RIMAC, PROGRESIVA: 42+090 KM A 42+450 KM, SECTOR EL SOL DE HUAMPANÍ - PUENTE ÑAÑA TRAMO III, DISTRITO DE CHACLACAYO, PROVINCIA DE LIMA, DEPARTAMENTO DE LIMA" -FTI N° 34-2021-LDP-LIM "LIMPIEZA Y DESCOLMATACIÓN EN LA CUENCA DEL RÍO RÍMAC PROGRESIVA 0+460 A 0+920, ALTURA DE LA C.P. SOL Y CAMPO Y CARRETERA A SAN MATEO DE OTAO KM. 1.3 - 2.4 - TRAMO II, DISTRITO DE SAN MATEO DE OTAO - HUAROCHIRI - LIMA" -FTI N° 28-2021-LDP-LIM "LIMPIEZA Y DESCOLMATACION DE LA CUENCA DEL RÍO LURÍN DESDE LA PROGRESIVA 1+380 HASTA LA PROGRESIVA 2+400 DEL SECTOR FUNDO SANTA ROSA ALTURA DE LA NUEVA PANAMERICANA EN EL DISTRITO DE LURÍN, PROVINCIA Y DEPARTAMENTO DE LIMA" .	1/12/2021	31/12/2021	S/ 2,700.00	7748	1	10419630751	SEGUNDO WILVER	CARRANZA LEIVA
54	D.L N°295	CODIGO CIVIL	ORDEN DE SERVICIO	3443	SERVICIO PARA LA PROGRAMACIÓN, ORGANIZACIÓN Y DESARROLLO TÉCNICO EN LA EJECUCIÓN DE INTERVENCIONES EN PREVENCIÓN DE DESCOLMATACIÓN DE RÍOS, CANALES Y DRENES EN EL ÀMBITO DE PNC-MAQUINARIAS EN LA UBO AYACUCHO, EN EL MARCO DE LOS CONVENIOS INTERINSTITUCIONALES SUSCRITOS CON ENTIDADES DE LA REGIÓN AYACUCHO	1/12/2021	31/12/2021	S/ 8,000.00	7749	1	10060998936	GERMAN ELOY	MAMANI MAMANI
55	D.L N°295	CODIGO CIVIL	ORDEN DE SERVICIO	3444	SERVICIO DE UN PROFESIONAL EN MATERIA DE GESTIÓN TÉCNICA PARA FORMULAR TÉRMINO DE REFERENCIA PARA DESARROLLAR PERITAJE DE PARTE Y EVALUAR EL PRODUCTO RELACIONADO A LA ETAPA POSTERIOR A LA RESOLUCIÓN DEL CONTRATO DE OBRA EN EL EXTREMO DEL PAQUETE 02 - PLANTAS DE TRATAMIENTO PARA EL PROYECTO DE INVERSIÓN PÚBLICA CON CÓDIGO ÚNICO DE INVERSIONES 2256322.	1/12/2021	31/12/2021	S/ 12,000.00	7752	1	10410677208	PAUL STEVE	HIPOLITO MANRIQUE
56	D.L N°295	CODIGO CIVIL	ORDEN DE SERVICIO	3445	SERVICIO DE UN PROFESIONAL EN MATERIA DE GESTIÓN TÉCNICA PARA FORMULAR TÉRMINOS DE REFERENCIA PARA DESARROLLAR PERITAJE DE PARTE Y EVALUAR PRODUCTOS RELACIONADOS A LA ETAPA POSTERIOR A LA RESOLUCIÓN DEL CONTRATO DE OBRA EN EL EXTREMO DEL PAQUETE 01 - REDES DE SANEAMIENTO PARA EL PROYECTO DE INVERSIÓN PÚBLICA CON CÓDIGO ÚNICO DE INVERSIONES 2256322.	1/12/2021	31/12/2021	S/ 12,000.00	7753	1	10425955336	VICTOR JOSUE	JUSCAMAITA ARTEAGA

MVCS
Por: TRUJILLO ANDIA Alex Javier FAU 20504743307 hard
Motivo: Doy V° B°
Fecha: 2022/03/17 19:29:46-0500

MVCS
Por: MENA CAMPOS Antonio FAU 20504743307 hard
Motivo: Doy V° B°
Fecha: 2022/03/17 20:00:26-0500

Firmado digitalmente por:
IBARRA QUISPE Victoria
FAU 20504743307 soft
Motivo: Soy el autor del
documento
Fecha: 17/03/2022 18:55:28-0500

SISTEMA ADMINISTRATIVO DE ABASTECIMIENTO
ANEXO 7.2.2
CONTRATOS DE LOCACIÓN DE SERVICIOS

1 **Sector:** 37 Vivienda, Construcción y Saneamiento.
2 **Pliego**: 037 Ministerio de Vivienda, Construcción y Saneamiento
3 **Unidad Ejecutora:** 001 Ministerio de Vivienda, Construcción y Saneamiento- Adm. General.
4 **Fecha Corte**: 31/12/2021.

N°	Base Legal (RÉGIMEN)		Documento de contratación [1]	Número	Objetivo de la Contratación [2]	Fecha de Vigencia Inicial	Fecha de vigencia Final	Monto Contratado Total S/	Número de SIAF	Número de Entregables	RUC del Locador	Nombre del Locador	Apellidos del Locador
	Norma y Número	Nombre											
57	D.L N°295	CODIGO CIVIL	ORDEN DE SERVICIO	3447	SERVICIO DE UN PROFESIONAL EN MATERIA DE GESTIÓN TÉCNICA PARA FORMULAR TÉRMINO DE REFERENCIA PARA EL PERITAJE DE PARTE Y EVALUAR EL PRODUCTO POSTERIOR A LA ETAPA DE RESOLUCIÓN DEL CONTRATO DE OBRA EN EL EXTREMO DEL COMPONENTE DE EJECUCIÓN DEL PROGRAMA DE IMPACTO AMBIENTAL, PARA EL PROYECTO DE INVERSIÓN PÚBLICA SIGNADO CON CÓDIGO ÚNICO DE INVERSIONES 2266697.	1/12/2021	31/12/2021	S/ 12,000.00	7756	1	10448795590	CYNTHIA FABIOLA	AVELLANEDA VILLANUEVA
58	D.L N°295	CODIGO CIVIL	ORDEN DE SERVICIO	3449	SERVICIO DE UN PROFESIONAL ESPECIALIZADO EN EJECUCIÓN CONTRACTUAL Y ARBITRAJES, PARA QUE EMITA PRONUNCIAMIENTO LEGAL EN EL MARCO DE LA LEY DE CONTRATACIONES DEL ESTADO Y LA LEY DE ARBITRAJE, DERIVADOS DE LOS CONTRATOS PARA EL PROGRAMA DE INVERSIÓN PÚBLICA SIGNADO CON CÓDIGO ÚNICO DE INVERSIONES 2266697.	1/12/2021	31/12/2021	S/ 12,000.00	7759	1	10465925871	SANDRA LIZETTE	MONTES GOZAR
59	D.L N°295	CODIGO CIVIL	ORDEN DE SERVICIO	3450	SERVICIO PARA OPERACIÓN DE MAQUINARIA PESADA PARA LA EJECUCIÓN DE INTERVENCIONES POR PREVENCIÓN, PARA LA UNIDAD BÁSICA OPERATIVA JUNIN EN EL MARCO DEL PNC-MAQUINARIAS, SEGÚN CONVENIO N°004- 2021-VIVIENDA/VMVU/PNC (PASCO). F.T.I. N° 007-2021-LD-P-PAS "DESCOLMATACIÓN, ENCAUZAMIENTO Y CONFORMACIÓN DE DIQUE CON MATERIAL PROPIO DEL CAUCE DEL RIO YANAHUANCA, DESDE PROGRESIVA KM 0+000 HASTA LA PROGRESIVA KM 0+465, EN LA ZONA URBANA DEL DISTRITO DE YANAHUANCA, PROVINCIA DE DANIEL ALCIDES CARRION- REGIÓN PASCO"	1/12/2021	31/12/2021	S/ 4,600.00	7758	1	10258497690	ABRHAN	CHAPIAMA HUARANGA
60	D.L N°295	CODIGO CIVIL	ORDEN DE SERVICIO	3457	SERVICIO DE MONITOREO Y SEGUIMIENTO SATELITAL NACIONAL DE LAS MAQUINARIAS Y VEHISULOS A NIVEL NACIONAL DEL PNC MAQUINARIAS.	1/12/2021	31/12/2021	S/ 4,000.00	7781	1	10067970310	ROMULO DAVID	AVILA DEL POZO
61	D.L N°295	CODIGO CIVIL	ORDEN DE SERVICIO	3458	SERVICIO PARA LA SUPERVISION Y DESARROLLO TECNICO EN LA EJECUCION DE INTERVENCIONES EN PREVENCION DE DESCOLMATACION DE RIOS, CANALES Y DRENES EN EL AMBITO DE PNC-MAQUINARIAS EN LA UBO SAN MARTIN SEGÚN FTI N°011-2021-LDR-SAM.	1/12/2021	31/12/2021	S/ 8,000.00	7778	1	10266907350	JOSE MARTIN	SILVA MONDONEDO
62	D.L N°295	CODIGO CIVIL	ORDEN DE SERVICIO	3464	CONTRATACIÓN DE SERVICIO ESPECIALIZADO PARA LA ACTUALIZACIÓN DE PROPUESTA TÉCNICA DE LA ALTERNATIVA PARA LA CAPTACIÓN, PLANTA DE TRATAMIENTO DE AGUA POTABLE (PTAP) Y DISTRIBUCIÓN DE AGUA POTABLE DEL PROYECTO "CREACIÓN DE LOS SERVICIOS DE POTABLE Y SANEAMIENTO DE LA NUEVA CIUDAD DE BELEN-VARILLALITO, DISTRITO DE SAN JUAN BAUTISTA, PROVINCIA DE MAYNAS, DEPARTAMENTO DE LORETO", CON CUI 2300564, RELACIONADO AL PROGRAMA DE INVERSIONES " HABILITACIÓN URBANA PARA LA REUBICACIÓN DE LA POBLACIÓN DE LA ZONA BAJA DE BELEN, PROVINCIA DE MAYNAS, DEPARTAMENTO DE LORETO"-PROG-03-2015, DE LA CARTERA DE PROYECTOS DE INVERSIÓN DEL PROGRAMA NUESTRAS CIUDADES.	1/12/2021	31/12/2021	S/ 12,000.00	7786	1	10400327853	MARIA MERCEDES	RUIZ VASQUEZ
63	D.L N°295	CODIGO CIVIL	ORDEN DE SERVICIO	3469	SERVICIO PARA OPERACIÓN DE MAQUINARIA PESADA PARA LA EJECUCIÓN DE INTERVENCIONES POR PREVENCIÓN, PARA LA UNIDAD BÁSICA OPERATIVA JUNÍN EN EL MARCO DEL PNC-MAQUINARIAS, SEGÚN CONVENIO N°002- 2021-VIVIENDA/VMVU/PNC(HUANUCO): "F.T.I. N° 003-2021-LD P-HCO "LIMPIEZA, DESCOLMATACIÓN, ENCAUZAMIENTO Y CONFORMACIÓN DE DIQUES CON MATERIAL PROPIO EN LA QUEBRADA USHPAS, DE LA PROG 0+000 A LA PROG. 0+550.07, DEL ANEXO DE USHPAS, DISTRITO DE SAN FRANCISCO DE CAYRÁN, PROVINCIA DE HUÁNUCO, REGION HUÁNUCO"	1/12/2021	31/12/2021	S/ 4,600.00	7797	1	10206659853	CLODOALDO NICOLAS	VILCHEZ VALERIANO

MVCS
Por: TRUJILLO ANDIA Alex Javier FAU 20504743307 hard
Motivo: Doy V° B°
Fecha: 2022/03/17 19:29:46-0500

MVCS
Por: MENA CAMPOS Antonio FAU 20504743307 hard
Motivo: Doy V° B°
Fecha: 2022/03/17 20:00:26-0500

Firmado digitalmente por:
IBARRA QUISPE Victoria
FAU 20504743307 soft
Motivo: Soy el autor del
documento
Fecha: 17/03/2022 18:55:39-0500

SISTEMA ADMINISTRATIVO DE ABASTECIMIENTO
ANEXO 7.2.2
CONTRATOS DE LOCACIÓN DE SERVICIOS

1 **Sector:** 37 Vivienda, Construcción y Saneamiento.
2 **Pliego**: 037 Ministerio de Vivienda, Construcción y Saneamiento
3 **Unidad Ejecutora:** 001 Ministerio de Vivienda, Construcción y Saneamiento- Adm. General.
4 **Fecha Corte**: 31/12/2021.

N°	Base Legal (RÉGIMEN)		Documento de contratación [1]	Número	Objetivo de la Contratación [2]	Fecha de Vigencia Inicial	Fecha de vigencia Final	Monto Contratado Total S/	Número de SIAF	Número de Entregables	RUC del Locador	Nombre del Locador	Apellidos del Locador
	Norma y Número	Nombre											
64	D.L N°295	CODIGO CIVIL	ORDEN DE SERVICIO	3470	INTERVENCIONES POR PREVENCIÓN, PARA LA UNIDAD BÁSICA OPERATIVA JUNÍN EN EL MARCO DEL PNC-MAQUINARIAS, SEGÚN CONVENIO Nº002- 2021-VIVIENDA/VMVU/PNC(HUANUCO): F.T.I. N° 003-2021-LD-P-HCO "LIMPIEZA, DESCOLMATACIÓN, ENCAUZAMIENTO Y CONFORMACIÓN DE DIQUES CON MATERIAL PROPIO EN LA QUEBRADA USHPAS, DE LA PROG 0+000 A LA PROG. 0+550.07, DEL ANEXO DE USHPAS, DISTRITO DE SAN FRANCISCO DE CAYRÁN, PROVINCIA DE HUÁNUCO, REGION HUÁNUCO"	1/12/2021	31/12/2021	S/ 4,600.00	7796	1	10200804100	JIZMAT MAILIN	LAZO GUINEA
65	D.L N°295	CODIGO CIVIL	ORDEN DE SERVICIO	3551	SERVICIO PARA OPERACIÓN DE MAQUINARIA PESADA PARA LA EJECUCIÓN DE INTERVENCIONES POR PREVENCIÓN, PARA LA UNIDAD BÁSICA OPERATIVA LIMA EN EL MARCO DEL PNC-MAQUINARIAS, SEGÚN CONVENIO 111-2021-VIVIENDA/VMVU/PNC // ADENDA 2-2021-VIVIENDA/VMVU/PNC. FTI Nº 27-2021-LDP-LIM: "LIMPIEZA Y DESCOLMATACIÓN EN EL CAUCE DEL RIO RIMAC, PROGRESIVA: 42+090 KM A 42+450 KM, SECTOR EL SOL DE HUAMPANÍ - PUENTE ÑAÑA TRAMO III, DISTRITO DE CHACLACAYO, PROVINCIA DE LIMA, DEPARTAMENTO DE LIMA."	13/12/2021	31/12/2021	S/ 3,066.67	8049	1	10806458380	JAIME GUILLERMO	PORTOCARRERO SEGOVIA
66	D.L N°295	CODIGO CIVIL	ORDEN DE SERVICIO	3138	SERVICIO DE COORDINACIÓN Y MONITOREO TÉCNICO EN CAMPO DE LA GESTIÓN DEL SUPERVISOR ESPECIALIZADO Y CONCEDENTE DURANTE LA FASE 01 DE EJECUCION DE OBRAS EN LA LOCALIDAD DE MOHO Y LAS ACCIONES PREVIAS A LA EJECUCION DE LA FASE 02 DE EJECUCION DE OBRAS DE LA LOCALIDAD DE PUNO PROYECTO PTAR TITICACA.	27/09/2021	31/12/2021	S/ 31,000.00	6430	3	10409304783	GUIDO	CALSIN APAZA
67	D.L N°295	CODIGO CIVIL	ORDEN DE SERVICIO	3139	SERVICIO DE COORDINACIÓN Y MONITOREO TÉCNICO EN CAMPO DE LA GESTIÓN DEL SUPERVISOR ESPECIALIZADO Y CONCEDENTE DURANTE LA FASE 01 DE EJECUCION DE OBRAS EN LA LOCALIDAD DE JULI Y LAS ACCIONES PREVIAS A LA EJECUCION DE LA FASE 02 DE EJECUCION DE OBRAS DE LA LOCALIDAD DE ILAVE PROYECTO PTAR TITICACA .	27/09/2021	31/12/2021	S/ 31,000.00	6429	3	10013222547	GERSON	TAPIA RODRIGUEZ
68	D.L N°295	CODIGO CIVIL	ORDEN DE SERVICIO	3140	SERVICIO DE COORDINACIÓN Y MONITOREO TÉCNICO EN CAMPO DE LA GESTIÓN DEL SUPERVISOR ESPECIALIZADO Y CONCEDENTE DURANTE LA FASE 01 DE EJECUCION DE OBRAS EN LA LOCALIDAD DE AYAVIRI Y LAS ACCIONES PREVIAS A LA EJECUCION DE LA FASE 02 DE EJECUCION DE OBRAS DE LA LOCALIDAD DE JULIACA PROYECTO PTAR TITICACA.	27/09/2021	31/12/2021	S/ 31,000.00	6433	3	10435374421	JOEL EDISON	APAZA TITO
69	D.L N°295	CODIGO CIVIL	ORDEN DE SERVICIO	3302	SERVICIO DE GESTIÓN ADMINISTRATIVA Y DE LA SERIE DOCUMENTAL DE CORRESPONDENCIA DE LOS ARCHIVOS DE LA DIRECCIÓN GENERAL DE PROGRAMAS Y PROYECTOS EN CONSTRUCCIÓN Y SANEAMIENTO DEL AÑO.	11/11/2021	31/12/2021	S/ 5,600.00	4763	2	10446216827	IVAN	QUISPE CAMPBELL

1 Documento de contratación
Contrato
Orden de Servicio

2 Objetivo de la Contratación
Conforme a Términos de Referencia del Servicio

MVCS
Por: TRUJILLO ANDIA Alex Javier FAU 20504743307 hard
Motivo: Doy V° B°
Fecha: 2022/03/17 19:29:46-0500

MVCS
Por: MENA CAMPOS Antonio FAU 20504743307 hard
Motivo: Doy V° B°
Fecha: 2022/03/17 20:00:26-0500

SISTEMA ADMINISTRATIVO DE ABASTECIMIENTO
ANEXO 7.3
BIENES INMUEBLES Y PREDIOS

1 Sector: 37 Vivienda. Construcción v Saneamiento.
2 Pliego: 037 Ministerio de Vivienda. Construcción v Saneamiento.
3 Unidad Ejecutora: 001. Ministerio de Vivienda. Construcción v Saneamiento- Adm. General.
4 Fecha Corte: 31/12/2021.

							Domicilio															
N°	Código Único - SINABIP	Tipo de Inmueble / Predio [1]	Descripción del Inmueble / Nombre del Local / Denominacion_Inmueble	Situación Física [2]	Uso Genérico [3]	Uso Específico [4]	Departamento	Provincia	Distrito	VIA	Dirección	N°	Urbanización	LOTE	SECTOR	Fecha de Tasación (de contar con ello)	Valor del Inmueble (Valor Total del Predio = Valor de Construcciones + Valor de las Obras + Valor del Terreno)	Área actual mt2	Situación del Dominio o Afectación en Uso [5] (Inmueble y Predio: bajo su dominio - propiedad / bajo su administración - afectación en uso)	Inscrito en Registros Públicos [6]	Tipo de cargas [7]	Tipo de Acto de Gravamen [8]
1	14855	Inmuebles y predios propios (en propiedad)	Almacen/Archivo	Inmueble con edificación	Sede Administrativa	Local Institucional	Callao	Callao	Callao	Av.	Elmar Faucett	3970	-	-	-	-	11,406,762.94	45,722.38	Transferencia de Dominio	Partida Electrónica: 70092621	-	-
2	54547	Inmuebles y predios propios (en propiedad)	Proyecto	Inmueble sin edificación	Otros	Vivienda	Cusco	Quispicanchi	Lucre	-	Fundo Tongobamba	-	-	-	-	-	130,480.00	87,200.00	Transferencia de Dominio	Partida Electrónica: 11113696	-	-
3	128691	Inmuebles y predios propios (en propiedad)	Proyecto	Inmueble sin edificación	Otros	Vivienda	Ica	Nasca	Marcona	-	Margen Derecha De La Ruta Vecina Pe 827 La Lobera, Saliendo De La Ciudad De San Juan De Marcona	-	-	-	-	-	2,249,606.48	229,668.86	Transferencia de Dominio	Partida Electrónica: 11049180	-	-
4	128699	Inmuebles y predios propios (en propiedad)	Proyecto	Inmueble sin edificación	Otros	Vivienda	Ica	Nasca	Marcona	-	Margen Izquierda De La Ruta Vecina Pe 827 La Lobera, Saliendo De La Ciudad De San Juan De Marcona	-	-	-	-	-	219,288.99	22,397.85	Transferencia de Dominio	Partida Electrónica: 11049181	-	-
5	51218	Inmuebles y predios propios (en propiedad)	Proyecto	Inmueble sin edificación	Otros	Vivienda	Ica	Chincha	Chincha Alta	Carretera	Carretera Chincha-Alto Laran - Intgación Pampas De Noco U.C. 90451	-	-	-	-	-	5,313,974.11	177,132.49	Transferencia de Dominio	Partida Electrónica: 11077147	-	-
6	23312	Inmuebles y predios propios (en propiedad)	Almacen	Inmueble sin edificación	Otros	Almacén	Lambayeque	Chiclayo	La Victoria	Carretera	Panamericana Norte KM. 763 Mz. 17	S/N	-	-	-	-	347,612.90	2,000.00	Transferencia de Dominio	Partida Electrónica: 2202353	-	-
7	39733	Inmuebles y predios propios (en propiedad)	Proyecto	Inmueble sin edificación	Otros	Servicio Agua y Desague	Lima	Lima	Carabayllo	-	Punchauca, Caudevilla Y Anexos	S/N	-	-	-	-	261,224.12	6,433.00	Transferencia de Dominio	Partida Electrónica: P01176288	-	-
8	39735	Inmuebles y predios propios (en propiedad)	Proyecto	Inmueble sin edificación	Otros	Servicio Agua y Desague	Lima	Lima	Carabayllo	-	Punchauca, Caudevilla Y Anexos	S/N	-	-	-	-	323,561.71	10,966.00	Transferencia de Dominio	Partida Electrónica: P01013190	-	-
9	39736	Inmuebles y predios propios (en propiedad)	Proyecto	Inmueble sin edificación	Otros	Servicio Agua y Desague	Lima	Lima	Carabayllo	-	Punchauca, Caudevilla Y Anexos	S/N	-	-	-	-	332,467.06	10,940.00	Transferencia de Dominio	Partida Electrónica: P01013171	-	-
10	39737	Inmuebles y predios propios (en propiedad)	Proyecto	Inmueble sin edificación	Otros	Servicio Agua y Desague	Lima	Lima	Carabayllo	-	Punchauca, Caudevilla Y Anexos	S/N	-	-	-	-	380,224.28	13,119.00	Transferencia de Dominio	Partida Electrónica: P01013195	-	-
11	39738	Inmuebles y predios propios (en propiedad)	Proyecto	Inmueble sin edificación	Otros	Servicio Agua y Desague	Lima	Lima	Carabayllo	-	Punchauca, Caudevilla Y Anexos	S/N	-	-	-	-	246,381.84	9,176.00	Transferencia de Dominio	Partida Electrónica: P01013179	-	-
12	39739	Inmuebles y predios propios (en propiedad)	Proyecto	Inmueble sin edificación	Otros	Servicio Agua y Desague	Lima	Lima	Carabayllo	-	Punchauca, Caudevilla Y Anexos	S/N	-	-	-	-	178,107.35	5,384.00	Transferencia de Dominio	Partida Electrónica: P01013182	-	-
13	39740	Inmuebles y predios propios (en propiedad)	Proyecto	Inmueble sin edificación	Otros	Servicio Agua y Desague	Lima	Lima	Carabayllo	-	Punchauca, Caudevilla Y Anexos	S/N	-	-	-	-	157,328.17	5,823.00	Transferencia de Dominio	Partida Electrónica: P01013292	-	-
14	39741	Inmuebles y predios propios (en propiedad)	Proyecto	Inmueble sin edificación	Otros	Servicio Agua y Desague	Lima	Lima	Carabayllo	-	Punchauca, Caudevilla Y Anexos	S/N	-	-	-	-	115,769.79	5,499.00	Transferencia de Dominio	Partida Electrónica: P01013193	-	-
15	39742	Inmuebles y predios propios (en propiedad)	Proyecto	Inmueble sin edificación	Otros	Servicio Agua y Desague	Lima	Lima	Carabayllo	-	Punchauca, Caudevilla Y Anexos	S/N	-	-	-	-	163,265.07	5,493.00	Transferencia de Dominio	Partida Electrónica: P01013203	-	-
16	39743	Inmuebles y predios propios (en propiedad)	Proyecto	Inmueble sin edificación	Otros	Servicio Agua y Desague	Lima	Lima	Carabayllo	-	Punchauca, Caudevilla Y Anexos	S/N	-	-	-	-	335,435.52	10,932.00	Transferencia de Dominio	Partida Electrónica: P01013210	-	-
17	39744	Inmuebles y predios propios (en propiedad)	Proyecto	Inmueble sin edificación	Otros	Servicio Agua y Desague	Lima	Lima	Carabayllo	-	Punchauca, Caudevilla Y Anexos	S/N	-	-	-	-	326,530.15	12,107.00	Transferencia de Dominio	Partida Electrónica: P01013084	-	-
18	39745	Inmuebles y predios propios (en propiedad)	Proyecto	Inmueble sin edificación	Otros	Servicio Agua y Desague	Lima	Lima	Carabayllo	-	Punchauca, Caudevilla Y Anexos	S/N	-	-	-	-	1,246,751.48	43,867.00	Transferencia de Dominio	Partida Electrónica: P01085689	-	-
19	39746	Inmuebles y predios propios (en propiedad)	Proyecto	Inmueble sin edificación	Otros	Servicio Agua y Desague	Lima	Lima	Carabayllo	-	Punchauca, Caudevilla Y Anexos	S/N	-	-	-	-	1,246,751.48	13,531.00	Transferencia de Dominio	Partida Electrónica: P01013184	-	-
20	39747	Inmuebles y predios propios (en propiedad)	Proyecto	Inmueble sin edificación	Otros	Servicio Agua y Desague	Lima	Lima	Carabayllo	-	Punchauca, Caudevilla Y Anexos	S/N	-	-	-	-	415,583.83	12,318.00	Transferencia de Dominio	Partida Electrónica: P01013235	-	-
21	39748	Inmuebles y predios propios (en propiedad)	Proyecto	Inmueble sin edificación	Otros	Servicio Agua y Desague	Lima	Lima	Carabayllo	-	Punchauca, Caudevilla Y Anexos	S/N	-	-	-	-	163,265.07	5,100.00	Transferencia de Dominio	Partida Electrónica: P01013201	-	-
22	39749	Inmuebles y predios propios (en propiedad)	Proyecto	Inmueble sin edificación	Otros	Servicio Agua y Desague	Lima	Lima	Carabayllo	-	Punchauca, Caudevilla Y Anexos	S/N	-	-	-	-	118,738.24	5,000.00	Transferencia de Dominio	Partida Electrónica: P01182684	-	-
23	39750	Inmuebles y predios propios (en propiedad)	Proyecto	Inmueble sin edificación	Otros	Servicio Agua y Desague	Lima	Lima	Carabayllo	-	Punchauca, Caudevilla Y Anexos	S/N	-	-	-	-	148,422.80	5,543.00	Transferencia de Dominio	Partida Electrónica: P01054348	-	-
24	39751	Inmuebles y predios propios (en propiedad)	Proyecto	Inmueble sin edificación	Otros	Servicio Agua y Desague	Lima	Lima	Carabayllo	-	Punchauca, Caudevilla Y Anexos	S/N	-	-	-	-	195,918.09	6,405.00	Transferencia de Dominio	Partida Electrónica: P01013249	-	-
25	39752	Inmuebles y predios propios (en propiedad)	Proyecto	Inmueble sin edificación	Otros	Servicio Agua y Desague	Lima	Lima	Carabayllo	-	Punchauca, Caudevilla Y Anexos	S/N	-	-	-	-	421,520.74	42,000.00	Transferencia de Dominio	Partida Electrónica: P01086590	-	-
26	39753	Inmuebles y predios propios (en propiedad)	Proyecto	Inmueble sin edificación	Otros	Servicio Agua y Desague	Lima	Lima	Carabayllo	-	Punchauca, Caudevilla Y Anexos	S/N	-	-	-	-	418,552.28	13,927.00	Transferencia de Dominio	Partida Electrónica: P01012213	-	-
27	39754	Inmuebles y predios propios (en propiedad)	Proyecto	Inmueble sin edificación	Otros	Servicio Agua y Desague	Lima	Lima	Carabayllo	-	Punchauca, Caudevilla Y Anexos	S/N	-	-	-	-	175,138.91	5,753.00	Transferencia de Dominio	Partida Electrónica: P01013162	-	-
28	39755	Inmuebles y predios propios (en propiedad)	Proyecto	Inmueble sin edificación	Otros	Servicio Agua y Desague	Lima	Lima	Carabayllo	-	Punchauca, Caudevilla Y Anexos	S/N	-	-	-	-	207,791.91	7,283.00	Transferencia de Dominio	Partida Electrónica: P01142767	-	-
29	39756	Inmuebles y predios propios (en propiedad)	Proyecto	Inmueble sin edificación	Otros	Servicio Agua y Desague	Lima	Lima	Carabayllo	-	Punchauca, Caudevilla Y Anexos	S/N	-	-	-	-	319,665.74	11,190.00	Transferencia de Dominio	Partida Electrónica: P01013202	-	-
30	39757	Inmuebles y predios propios (en propiedad)	Proyecto	Inmueble sin edificación	Otros	Servicio Agua y Desague	Lima	Lima	Carabayllo	-	Punchauca, Caudevilla Y Anexos	S/N	-	-	-	-	146,240.10	5,253.00	Transferencia de Dominio	Partida Electrónica: P01013228	-	-
31	39758	Inmuebles y predios propios (en propiedad)	Proyecto	Inmueble sin edificación	Otros	Servicio Agua y Desague	Lima	Lima	Carabayllo	-	Punchauca, Caudevilla Y Anexos	S/N	-	-	-	-	102,398.08	3,176.00	Transferencia de Dominio	Partida Electrónica: P01017331	-	-
32	39759	Inmuebles y predios propios (en propiedad)	Proyecto	Inmueble sin edificación	Otros	Servicio Agua y Desague	Lima	Lima	Carabayllo	-	Punchauca, Caudevilla Y Anexos	S/N	-	-	-	-	102,398.08	3,214.00	Transferencia de Dominio	Partida Electrónica: P01017339	-	-
33	39760	Inmuebles y predios propios (en propiedad)	Proyecto	Inmueble sin edificación	Otros	Servicio Agua y Desague	Lima	Lima	Carabayllo	-	Punchauca, Caudevilla Y Anexos	S/N	-	-	-	-	155,843.94	5,082.00	Transferencia de Dominio	Partida Electrónica: P01013217	-	-
34	39761	Inmuebles y predios propios (en propiedad)	Proyecto	Inmueble sin edificación	Otros	Servicio Agua y Desague	Lima	Lima	Carabayllo	-	Punchauca, Caudevilla Y Anexos	S/N	-	-	-	-	277,656.20	5,628.00	Transferencia de Dominio	Partida Electrónica: P01185828	-	-
35	39762	Inmuebles y predios propios (en propiedad)	Proyecto	Inmueble sin edificación	Otros	Servicio Agua y Desague	Lima	Lima	Carabayllo	-	Punchauca, Caudevilla Y Anexos	S/N	-	-	-	-	166,233.53	5,469.00	Transferencia de Dominio	Partida Electrónica: P01013212	-	-
36	39763	Inmuebles y predios propios (en propiedad)	Proyecto	Inmueble sin edificación	Otros	Servicio Agua y Desague	Lima	Lima	Carabayllo	-	Punchauca, Caudevilla Y Anexos	S/N	-	-	-	-	868,666.24	29,700.00	Transferencia de Dominio	Partida Electrónica: P01084654	-	-
37	39764	Inmuebles y predios propios (en propiedad)	Proyecto	Inmueble sin edificación	Otros	Servicio Agua y Desague	Lima	Lima	Carabayllo	-	Punchauca, Caudevilla Y Anexos	S/N	-	-	-	-	166,233.53	5,557.00	Transferencia de Dominio	Partida Electrónica: P01013211	-	-
38	39765	Inmuebles y predios propios (en propiedad)	Proyecto	Inmueble sin edificación	Otros	Servicio Agua y Desague	Lima	Lima	Carabayllo	-	Punchauca, Caudevilla Y Anexos	S/N	-	-	-	-	391,836.19	12,797.00	Transferencia de Dominio	Partida Electrónica: P01013185	-	-
39	39766	Inmuebles y predios propios (en propiedad)	Proyecto	Inmueble sin edificación	Otros	Servicio Agua y Desague	Lima	Lima	Carabayllo	-	Punchauca, Caudevilla Y Anexos	S/N	-	-	-	-	151,478.97	5,331.00	Transferencia de Dominio	Partida Electrónica: P01243749	-	-
40	39767	Inmuebles y predios propios (en propiedad)	Proyecto	Inmueble sin edificación	Otros	Servicio Agua y Desague	Lima	Lima	Carabayllo	-	Punchauca, Caudevilla Y Anexos	S/N	-	-	-	-	599,594.45	31,500.00	Transferencia de Dominio	Partida Electrónica: P01084625	-	-
41	40400	Inmuebles y predios propios (en propiedad)	Proyecto	Inmueble sin edificación	Otros	Servicio Agua y Desague	Lima	Lima	Carabayllo	-	Punchauca, Caudevilla Y Anexos	S/N	-	-	-	-	378,000.00	12,575.00	Transferencia de Dominio	Partida Electrónica: P01275053	-	-
42	40401	Inmuebles y predios propios (en propiedad)	Proyecto	Inmueble sin edificación	Otros	Servicio Agua y Desague	Lima	Lima	Carabayllo	-	Punchauca, Caudevilla Y Anexos	S/N	-	-	-	-	365,810.00	13,255.00	Transferencia de Dominio	Partida Electrónica: P01172640	-	-
43	40402	Inmuebles y predios propios (en propiedad)	Proyecto	Inmueble sin edificación	Otros	Servicio Agua y Desague	Lima	Lima	Carabayllo	-	Punchauca, Caudevilla Y Anexos	S/N	-	-	-	-	166,592.50	6,017.00	Transferencia de Dominio	Partida Electrónica: P01275051	-	-
44	40403	Inmuebles y predios propios (en propiedad)	Proyecto	Inmueble sin edificación	Otros	Servicio Agua y Desague	Lima	Lima	Carabayllo	-	Punchauca, Caudevilla Y Anexos	S/N	-	-	-	-	140,196.00	5,008.00	Transferencia de Dominio	Partida Electrónica: P01275599	-	-
45	40404	Inmuebles y predios propios (en propiedad)	Proyecto	Inmueble sin edificación	Otros	Servicio Agua y Desague	Lima	Lima	Carabayllo	-	Punchauca, Caudevilla Y Anexos	S/N	-	-	-	-	203,448.00	7,350.00	Transferencia de Dominio	Partida Electrónica: P01275097	-	-
46	40405	Inmuebles y predios propios (en propiedad)	Proyecto	Inmueble sin edificación	Otros	Servicio Agua y Desague	Lima	Lima	Carabayllo	-	Punchauca, Caudevilla Y Anexos	S/N	-	-	-	-	168,864.08	6,083.00	Transferencia de Dominio	Partida Electrónica: P01276052	-	-
47	40406	Inmuebles y predios propios (en propiedad)	Proyecto	Inmueble sin edificación	Otros	Servicio Agua y Desague	Lima	Lima	Carabayllo	-	Punchauca, Caudevilla Y Anexos	S/N	-	-	-	-	69,733.12	2,512.00	Transferencia de Dominio	Partida Electrónica: P01275048	-	-
48	40407	Inmuebles y predios propios (en propiedad)	Proyecto	Inmueble sin edificación	Otros	Servicio Agua y Desague	Lima	Lima	Carabayllo	-	Punchauca, Caudevilla Y Anexos	S/N	-	-	-	-	242,208.00	5,341.00	Transferencia de Dominio	Partida Electrónica: P01013177	-	-
49	40408	Inmuebles y predios propios (en propiedad)	Proyecto	Inmueble sin edificación	Otros	Servicio Agua y Desague	Lima	Lima	Carabayllo	-	Punchauca, Caudevilla Y Anexos	S/N	-	-	-	-	88,088.00	3,146.00	Transferencia de Dominio	Partida Electrónica: P01275193	-	-
50	40409	Inmuebles y predios propios (en propiedad)	Proyecto	Inmueble sin edificación	Otros	Servicio Agua y Desague	Lima	Lima	Carabayllo	-	Punchauca, Caudevilla Y Anexos	S/N	-	-	-	-	102,087.40	2,942.00	Transferencia de Dominio	Partida Electrónica: P01013172	-	-
51	56405	Inmuebles y predios propios (en propiedad)	Proyecto	Inmueble sin edificación	Otros	Servicio Agua y Desague	Lima	Lima	Carabayllo	-	Punchauca, Caudevilla Y Anexos	S/N	-	-	-	-	4,701,929.85	88,382.14	Transferencia de Dominio	Partida Electrónica: 12756802	-	-
52	57253	Inmuebles y predios propios (en propiedad)	Proyecto	Inmueble sin edificación	Otros	Servicio Agua y Desague	Lima	Lima	Carabayllo	-	Punchauca, Caudevilla Y Anexos	S/N	-	-	-	-	270,638.99	3,425.81	Transferencia de Dominio	Partida Electrónica: 13308415	-	-
53	41082	Inmuebles y predios propios (en propiedad)	Proyecto	Inmueble sin edificación	Otros	Servicio Agua y Desague	Lima	Lima	Chorrillos	-	Surcoste Cerro La Chira	S/N	-	-	-	-	12,849,826.20	69,458.52	Transferencia de Dominio	Partida Electrónica: 12165664	-	-
54	20775	Inmuebles y predios propios (en propiedad)	Afectado En Uso	Inmueble con edificación	Sede Administrativa	Oficina	Lima	Lima	Lima	Jr.	Carabaya (Antes Divorcias N° 140)	650	-	-	-	-	909,223.67	865.69	Transferencia de Dominio	Partida Electrónica: 49019569	-	-
55	39695	Inmuebles y predios propios (en propiedad)	Cedido En Uso	Inmueble con edificación	Sede Administrativa	Oficina	Lima	Lima	Lima	Av.	Alfonso Ugarte y Jiron Quilca Cuadra 5 - Oficina 501,502,503,504 - Octavo piso	873	-	-	-	-	184,210.20	287.57	Transferencia de Dominio	Partida Electrónica: 11413754	-	-
56	39696	Inmuebles y predios propios (en propiedad)	Cedido En Uso	Inmueble con edificación	Sede Administrativa	Oficina	Lima	Lima	Lima	Av.	Alfonso Ugarte y Jiron Quilca Cuadra 5 - Oficina 601,602,603,604 - Noveno piso	873	-	-	-	-	184,210.20	287.57	Transferencia de Dominio	Partida Electrónica: 11413755	-	-
57	39697	Inmuebles y predios propios (en propiedad)	Cedido En Uso	Inmueble con edificación	Sede Administrativa	Oficina	Lima	Lima	Lima	Av.	Alfonso Ugarte y Jiron Quilca Cuadra 5 - Décimo piso	873	-	-	-	-	184,210.20	287.57	Transferencia de Dominio	Partida Electrónica: 11413756	-	-
58	39704	Inmuebles y predios propios (en propiedad)	Cedido En Uso	Inmueble con edificación	Sede Administrativa	Oficina	Lima	Lima	Lima	Av.	Alfonso Ugarte y Jiron Quilca Cuadra 5 - Oficina 401,402,403,404 - Sétimo piso	873	-	-	-	-	184,210.20	287.57	Transferencia de Dominio	Partida Electrónica: 11413753	-	-
59	98397	Inmuebles y predios propios (en propiedad)	Proyecto	Inmueble sin edificación	Otros	Vivienda	Lima	Lima	Lurigancho-Chosica	Calle	Las Acacias Mz. I	S/N	-	-	6	-	14,439,212.06	10,398.60	Transferencia de Dominio	Partida Electrónica: 42617961	-	-
60	94826	Inmuebles y predios propios (en propiedad)	Proyecto	Inmueble sin edificación	Otros	Servicio Agua y Desague	Lima	Lima	Punta Hermosa	Pasaje	San Blas	S/N	-	-	-	-	68,487.12	35.23	Transferencia de Dominio	Partida Electrónica: P01013186	-	-
61	98438	Inmuebles y predios propios (en propiedad)	Proyecto	Inmueble sin edificación	Otros	Servicio Agua y Desague	Lima	Lima	Punta Hermosa	Carretera	Antigua Panamericana Sur Altura del KM. 45,77	S/N	-	Balneario Punta Hermosa	1	-	38,419.66	98.26	Transferencia de Dominio	Partida Electrónica: P03314499	-	-
62	98439	Inmuebles y predios propios (en propiedad)	Proyecto	Inmueble sin edificación	Otros	Servicio Agua y Desague	Lima	Lima	Punta Hermosa	Carretera	Antigua Panamericana Sur Altura del KM. 46	S/N	-	Balneario Punta Hermosa	1	-	7,507.20	19.20	Transferencia de Dominio	Partida Electrónica: P03314495	-	-
63	98716	Inmuebles y predios propios (en propiedad)	Proyecto	Inmueble sin edificación	Otros	Servicio Agua y Desague	Lima	Lima	Punta Hermosa	Carretera	Antigua Panamericana Sur Mz. H	S/N	-	-	Sub Lote 1	-	80,269.96	228.70	Transferencia de Dominio	Partida Electrónica: P03314445	-	-
64	100809	Inmuebles y predios propios (en propiedad)	Proyecto	Inmueble sin edificación	Otros	Servicio Agua y Desague	Lima	Lima	Punta Hermosa	Calle	Calle Sin Nombre	S/N	-	-	-	-	577,306.13	1,721.76	Transferencia de Dominio	Partida Electrónica: 14083635	-	-
65	103186	Inmuebles y predios propios (en propiedad)	Proyecto	Inmueble sin edificación	Otros	Servicio Agua y Desague	Lima	Lima	Punta Hermosa	Carretera	Panamericana Sur KM. 40	S/N	-	Miramar	-	-	29,208.60	108.18	Transferencia de Dominio	Partida Electrónica: 13778334	-	-
66	104057	Inmuebles y predios propios (en propiedad)	Proyecto	Inmueble sin edificación	Otros	Servicio Agua y Desague	Lima	Lima	Punta Hermosa	Carretera	Antigua Panamericana Sur Altura KM. 44.5	S/N	-	-	1	-	55,685.00	566.86	Transferencia de Dominio	Partida Electrónica: P03314721	-	-
67	105460	Inmuebles y predios propios (en propiedad)	Proyecto	Inmueble sin edificación	Otros	Servicio Agua y Desague	Lima	Lima	Punta Hermosa	Carretera	Antigua Panamericana Sur Altura KM. 44	S/N	-	-	-	-	285,100.63	930.31	Transferencia de Dominio	Partida Electrónica: 13870401	-	-
68	110587	Inmuebles y predios propios (en propiedad)	Proyecto	Inmueble sin edificación	Otros	Servicio Agua y Desague	Lima	Lima	Punta Hermosa	Carretera	Antigua Panamericana Sur Altura KM. 44	S/N	-	-	-	-	50,925.26	96.27	Transferencia de Dominio	Partida Electrónica: 13621565	-	-
69	115225	Inmuebles y predios propios (en propiedad)	Proyecto	Inmueble sin edificación	Otros	Servicio Agua y Desague	Lima	Lima	Punta Hermosa	Pasaje	Martin Adán y Ciro Alegria Altura Km. 43 Antiqua Panamericana Sur	S/N	-	A.H. Ampliación José Olaya	-	-	40,903.83	64.00	Transferencia de Dominio	Partida Electrónica: 14033207	-	-
70	115227	Inmuebles y predios propios (en propiedad)	Proyecto	Inmueble sin edificación	Otros	Servicio Agua y Desague	Lima	Lima	Punta Hermosa	Pasaje	Martin Adán y Ciro Alegria Altura Km. 43 Antiqua Panamericana Sur	S/N	-	A.H. Ampliación José Olaya	-	-	50,925.26	79.68	Transferencia de Dominio	Partida Electrónica: 14033206	-	-
71	93184	Inmuebles y predios propios (en propiedad)	Proyecto	Inmueble sin edificación	Otros	Servicio Agua y Desague	Lima	Lima	Punta Negra	Calle	19 Altura Km. 45 Carretera Panamericana Sur	S/N	-	-	-	-	44,595.50	165.17	Transferencia de Dominio	Partida Electrónica: 13173507	-	-
72	103187	Inmuebles y predios propios (en propiedad)	Proyecto	Inmueble sin edificación	Otros	Servicio Agua y Desague	Lima	Lima	Punta Negra	Av.	B Altura Km. 43 Carretera Panamericana Sur	S/N	-	-	-	-	47,746.80	176.84	Transferencia de Dominio	Partida Electrónica: 13174396	-	-
73	105554	Inmuebles y predios propios (en propiedad)	Proyecto	Inmueble sin edificación	Otros	Servicio Agua y Desague	Lima	Lima	Punta Negra	Carretera	Antigua Panamericana Sur Altura del Km. 45 Cruce de la Av.B con la Calle 32	S/N	-	-	-	-	52,524.06	140.73	Transferencia de Dominio	Partida Electrónica: 13848419	-	-
74	114371	Inmuebles y predios propios (en propiedad)	Proyecto	Inmueble sin edificación	Otros	Servicio Agua y Desague	Lima	Lima	Punta Negra	Av.	Manuel Ureta y Cruz de Hueso Altura Km. 50 Antiqua Panamericana Sur	S/N	-	-	-	-	285,100.63	452.34	Transferencia de Dominio	Partida Electrónica: 13745250	-	-
75	124641	Inmuebles y predios propios (en propiedad)	Proyecto	Inmueble sin edificación	Otros	Servicio Agua y Desague	Lima	Lima	Punta Negra	Carretera	Antigua Panamericana Sur Km. 44,415 y 45,8253	S/N	-	-	-	-	76,696.99	2,357.96	Transferencia de Dominio	Partida Electrónica: 13601771	-	-
76	92304	Inmuebles y predios propios (en propiedad)	Proyecto	Inmueble sin edificación	Otros	Vivienda	Lima	Lima	Rimac	Prolongación	Amancaes frente al Parque Zonal Capac Tupanqui	S/N	-	-	-	-	587,446.58	1,788.71	Transferencia de Dominio	Partida Electrónica: 12268260	-	-
77	107578	Inmuebles y predios propios (en propiedad)	Proyecto	Inmueble sin edificación	Otros	Vivienda	Lima	Lima	Rimac	Via	Via Evitamiento	S/N	-	-	Sub Lote 2	-	976,308.96	19,557.47	Transferencia de Dominio	Partida Electrónica: 12643304	-	-
78	93957	Inmuebles y predios propios (en propiedad)	Proyecto	Inmueble sin edificación	Otros	Servicio Agua y Desague	Lima	Lima	San Bartolo	Av.	Santa Maria Altura de Km. 52 Autopista Panamericana Sur	S/N	-	-	-	-	520,314.85	1,525.85	Transferencia de Dominio	Partida Electrónica: 13609066	-	-
79	98042	Inmuebles y predios propios (en propiedad)	Proyecto	Inmueble sin edificación	Otros	Servicio Agua y Desague	Lima	Lima	San Bartolo	Carretera	Panamericana Sur	S/N	-	-	Remanente 1 - Sub Lote 4	Casco Urbano de San Bartolo	105,951.13	222.69	Transferencia de Dominio	Partida Electrónica: P03321854	-	-
80	98440	Inmuebles y predios propios (en propiedad)	Proyecto	Inmueble sin edificación	Otros	Servicio Agua y Desague	Lima	Lima	San Bartolo	Carretera	Panamericana Sur	S/N	-	-	Sub Lote 1A	Casco Urbano de San Bartolo	166,564.81	420.90	Transferencia de Dominio	Partida Electrónica: P03314500	-	-
81	103163	Inmuebles y predios propios (en propiedad)	Proyecto	Inmueble sin edificación	Otros	Servicio Agua y Desague	Lima	Lima	San Bartolo	Carretera	Antigua Panamericana Sur	S/N	-	-	-	-	1,235,938.00	4,970.63	Transferencia de Dominio	Partida Electrónica: 11200959	-	-
82	109735	Inmuebles y predios propios (en propiedad)	Proyecto	Inmueble sin edificación	Otros	Servicio Agua y Desague	Lima	Lima	Santa Maria Del Mar	Av.	Mariscal Castilla Parcela J	S/N	-	-	-	-	114,666.00	1,146.66	Transferencia de Dominio	Partida Electrónica: P03131149	-	-
83	110157	Inmuebles y predios propios (en propiedad)	Proyecto	Inmueble sin edificación	Otros	Servicio Agua y Desague	Lima	Lima	San Bartolo	Av.	Frente al cruce de la Av. Cruz De Hueso Y Calle Los Peces	S/N	-	-	-	-	105,951.13	116.37	Transferencia de Dominio	Partida Electrónica: 13936778	-	-
84	57973	Inmuebles y predios propios (en propiedad)	Afectado En Uso	Inmueble sin edificación	Otros	Oficina	Lima	Lima	San Borja	Av.	Javier Prado	1955-1975	-	-	-	-	177,056,401.12	5,980.47	Transferencia de Dominio	Partida Electrónica: 12827573	-	-
85	79279	Inmuebles y predios propios (en propiedad)	Centro De Convenciones	Inmueble con edificación	Otros	Oficina	Lima	Lima	San Borja	Cruce	Calle Del Comercio Y Av. De La Arqueologia	19021	-	-	-	-	690,916,262.89	18,670.55	Transferencia de Dominio	Partida Electrónica: 13936797	-	-
86	105309	Inmuebles y predios propios (en propiedad)	Sede Central	Inmueble con edificación	Sede Administrativa	Local Institucional	Lima	Lima	San Isidro	Av.	Republica De Panamá	3650	-	-	-	-	100,376,592.03	3,163.60	Compra-venta	partida Electrónica: 11658998	-	-
87	39800	Inmuebles y predios propios (en propiedad)	Parque	Inmueble sin edificación	Otros	Parque	Lima	Lima	San Juan De Lurigancho	Av.	José Olaya	S/N	Caja de Agua	VF-A	-	-	2,442,660.99	28,639.77	Transferencia de Dominio	Partida Electrónica: P02227661	-	-
88	39897	Inmuebles y predios propios (en propiedad)	Parque	Inmueble sin edificación	Otros	Parque	Lima	Lima	San Juan De Miraflores	Av.	Pedro Miotta Altura del Km. 15 de la Autopista a Pucusana	S/N	-	-	-	-	2,416,992,407.89	585,227.77	Transferencia de Dominio	Partida Electrónica: 41634250	-	-
89	27208	Inmuebles y predios propios (en propiedad)	Parque	Inmueble sin edificación	Sede Administrativa	Parque	Lima	Lima	San Juan De Miraflores	Av.	Las Virgas Altura de la Cuadra 2 de la Avenida Bellisario Suarez	S/N	-	-	-	-	11,916,776.41	48,140.77	Transferencia de Dominio	Partida Electrónica: 49023925	-	-
90	39693	Inmuebles y predios propios (en propiedad)	Proyecto	Inmueble sin edificación	Otros	Centro Recreacional	Lima	Lima	San Miguel	-	Entre El Circuito De Playas Y Oceano Pacifico Altura de la Calle Comandante Ladislao Espinar y Calle Independencia	S/N	-	-	-	Circuito de Playas	24,000,634.94	110,362.77	Transferencia de Dominio	Partida Electrónica: 13194226	-	-
91	57052	Inmuebles y predios propios (en propiedad)	Proyecto	Inmueble sin edificación	Otros	Servicio Agua y Desague	Lima	Lima	Santa Maria Del Mar	Carretera	Antigua Panamericana Sur Altura del Km. 52	S/N	-	-	J-2	-	8,007,602.86	41,251.22	Transferencia de Dominio	Partida Electrónica: P03286743	-	-
92	80304	Inmuebles y predios propios (en propiedad)	Proyecto	Inmueble sin edificación	Otros	Servicio Agua y Desague	Lima	Lima	Santa Maria Del Mar	Carretera	Antigua Panamericana Sur Altura del Km. 52	S/N	-	-	Remanente 2 - Sub Lote 1	-	11,137,829.40	68,441.05	Transferencia de Dominio	Partida Electrónica: P03301744	-	-
93	91984	Inmuebles y predios propios (en propiedad)	Proyecto	Inmueble sin edificación	Otros	Servicio Agua y Desague	Lima	Lima	Santa Maria Del Mar	Prolongación	De La Av. Mar Pacifico	S/N	-	-	-	-	2,942,581.07	8,629.27	Transferencia de Dominio	Partida Electrónica: 13456030	-	-
94	93665	Inmuebles y predios propios (en propiedad)	Proyecto	Inmueble sin edificación	Otros	Servicio Agua y Desague	Lima	Lima	Santa Maria Del Mar	Av.	Santa Maria Altura de Km. 52 Autopista Panamericana Sur	S/N	-	-	-	-	176,743.71	518.31	Transferencia de Dominio	Partida Electrónica: 13609064	-	-
95	97803	Inmuebles y predios propios (en propiedad)	Proyecto	Inmueble sin edificación	Otros	Servicio Agua y Desague	Lima	Lima	Santa Maria Del Mar	-	Frente de la Avenida San Maria del Mar	S/N	-	-	A

SISTEMA ADMINISTRATIVO DE ABASTECIMIENTO
ANEXO 7.3
BIENES INMUEBLES Y PREDIOS

1 Sector: 37 Vivienda. Construcción y Saneamiento.
2 Pliego: 037 Ministerio de Vivienda. Construcción y Saneamiento.
3 Unidad Ejecutora: 001. Ministerio de Vivienda. Construcción y Saneamiento- Adm. General.
4 Fecha Corte: 31/12/2021.

							Domicilio															
N°	Código Único - SINABIP	Tipo de Inmueble / Predio [1]	Descripción del Inmueble / Nombre del Local / Denominacion_Inmueble	Situación Física [2]	Uso Genérico [3]	Uso Específico [4]	Departamento	Provincia	Distrito	VIA	Dirección	N°	Urbanización	LOTE	SECTOR	Fecha de Tasación (de contar con ello)	Valor del Inmueble (Valor Total del Predio = Valor de Construcciones + Valor de las Obras + Valor del Terreno)	Área actual m2	Situación del Dominio o Afectación en Uso [5] (Inmueble y Predio: bajo su dominio - propiedad / bajo su administración - afectación en uso)	Inscrito en Registros Públicos [6]	Tipo de cargas [7]	Tipo de Acto de Gravamen [8]
136	-	Inmuebles y predios propios (en propiedad)	Sede Administrativa	Inmueble con edificación	Sede Administrativa	Local Institucional	Lima	Lima	Miraflores	Av.	Benavides	391	-	-	-	-	742,199.84	246.87	Donación	Partida Electrónica: 12627759	-	-
137	-	Inmuebles y predios propios (en propiedad)	Sede Administrativa	Inmueble con edificación	Sede Administrativa	Local Institucional	Lima	Lima	Miraflores	Av.	Benavides	391	-	-	-	-	742,199.84	246.87	Donación	Partida Electrónica: 12627761	-	-
138	-	Inmuebles y predios propios (en propiedad)	Sede Administrativa	Inmueble con edificación	Sede Administrativa	Local Institucional	Lima	Lima	Miraflores	Av.	Benavides	391	-	-	-	-	742,199.84	246.87	Donación	Partida Electrónica: 12627762	-	-
139	-	Inmuebles y predios propios (en propiedad)	Sede Administrativa	Inmueble con edificación	Sede Administrativa	Local Institucional	Lima	Lima	Miraflores	Av.	Benavides	391	-	-	-	-	742,199.84	246.87	Donación	Partida Electrónica: 12627763	-	-
140	-	Inmuebles y predios propios (en propiedad)	Sede Administrativa	Inmueble con edificación	Sede Administrativa	Local Institucional	Lima	Lima	Miraflores	Av.	Benavides	391	-	-	-	-	742,199.84	246.87	Donación	Partida Electrónica: 12627764	-	-
141	-	Inmuebles y predios propios (en propiedad)	Sede Administrativa	Inmueble con edificación	Sede Administrativa	Local Institucional	Lima	Lima	Miraflores	Av.	Benavides	391	-	-	-	-	742,199.84	246.87	Donación	Partida Electrónica: 12627766	-	-
142	-	Inmuebles y predios propios (en propiedad)	Sede Administrativa	Inmueble con edificación	Sede Administrativa	Local Institucional	Lima	Lima	Miraflores	Av.	Benavides	391	-	-	-	-	742,199.84	246.87	Donación	Partida Electrónica: 12627767	-	-
143	-	Inmuebles y predios propios (en propiedad)	Sede Administrativa	Inmueble con edificación	Sede Administrativa	Local Institucional	Lima	Lima	Miraflores	Av.	Benavides	391	-	-	-	-	742,199.84	246.87	Donación	Partida Electrónica: 12627768	-	-
144	-	Inmuebles y predios propios (en propiedad)	Sede Administrativa	Inmueble con edificación	Sede Administrativa	Local Institucional	Lima	Lima	Miraflores	Av.	Benavides	391	-	-	-	-	742,199.84	246.87	Donación	Partida Electrónica: 12627769	-	-
145	-	Inmuebles y predios propios (en propiedad)	Sede Administrativa	Inmueble con edificación	Sede Administrativa	Local Institucional	Lima	Lima	Miraflores	Av.	Benavides	391	-	-	-	-	742,199.84	246.87	Donación	Partida Electrónica: 12627771	-	-
146	-	Inmuebles y predios propios (en propiedad)	Sede Administrativa	Inmueble con edificación	Sede Administrativa	Local Institucional	Lima	Lima	Miraflores	Av.	Benavides	391	-	-	-	-	742,199.84	246.87	Donación	Partida Electrónica: 12627772	-	-
147	-	Inmuebles y predios propios (en propiedad)	Sede Administrativa	Inmueble con edificación	Sede Administrativa	Local Institucional	Lima	Lima	Miraflores	Av.	Benavides	391	-	-	-	-	173,982.68	57.87	Donación	Partida Electrónica: 12627773	-	-
148	153599	Inmuebles y predios propios (en propiedad)	Proyecto	Inmueble sin edificación	Otros	Servicio Agua y Desague	Puno	El Collao	Ilave	Jr.	Miguel Iglesia y Prolongación Apurimac	S/N	-	-	-	-	18,225.02	150.62	Transferencia de Dominio	Partida Electrónica: 11172595	-	-
149	37231	Inmuebles y predios propios administrados	Vitrina Inmobiliaria	Inmueble con edificación	Sede Administrativa	Local Institucional	Lima	Lima	Cercado	Jr.	Conde De Superunda , esquina con Jr. Camaná	155-159	-	-	-	-	3,188,312.81	1,0004.07	Afectación en uso	Partida Electrónica. 11160171	-	-
150	-	Inmuebles y Predios alquilados	Sede Administrativa	-	Sede Administrativa	Local Institucional	Amazonas	Amazonas	Chachapoyas	Jr.	Piura	693	-	-	-	-	-	800.00	Alquiler	-	-	-
151	-	Inmuebles y Predios alquilados	Sede Administrativa	-	Sede Administrativa	Local Institucional	Ancash	Huaraz	Huaraz	Cruce	Jr. Esteban Castromonte Con Av. Confraternidad Internacional Este	399	Pedregal Medio	-	-	-	-	560.00	Alquiler	-	-	-
152	-	Inmuebles y Predios alquilados	Sede Administrativa	-	Sede Administrativa	Local Institucional	Apurimac	Abancay	Tamburco	Av.	El Arco	110	-	-	-	-	-	381.55	Alquiler	-	-	-
153	-	Inmuebles y Predios alquilados	Sede Administrativa	-	Sede Administrativa	Local Institucional	Arequipa	Arequipa	Arequipa	Av.	Republica De Chile	329	La Negrita	-	-	-	-	342.00	Alquiler	-	-	-
154	-	Inmuebles y Predios alquilados	Sede Administrativa	-	Sede Administrativa	Local Institucional	Ayacucho	Huamanga	Ayacucho	Jr.	Garcilazo De La Vega	797	Banco De La Nación	-	-	-	-	320.00	Alquiler	-	-	-
155	-	Inmuebles y Predios alquilados	Sede Administrativa	-	Sede Administrativa	Local Institucional	Cajamarca	Cajamarca	Cajamarca	Jr.	Baños Del Inca	112-114-116	Cajamarca	-	-	-	-	900.00	Alquiler	-	-	-
156	-	Inmuebles y Predios alquilados	Sede Administrativa	-	Sede Administrativa	Local Institucional	Cusco	Cusco	Wanchaq	Av.	Huayruropata	1605-161	-	-	-	-	-	540.00	Alquiler	-	-	-
157	-	Inmuebles y Predios alquilados	Sede Administrativa	-	Sede Administrativa	Local Institucional	Huancavelica	Huancavelica	Huancavelica	Jr.	Mayta Capac	S/N	-	-	-	-	-	500.00	Alquiler	-	-	-
158	-	Inmuebles y Predios alquilados	Sede Administrativa	-	Sede Administrativa	Local Institucional	Huanuco	Huanuco	Huanuco	Jr.	Progreso	320	-	-	-	-	-	251.00	Alquiler	-	-	-
159	-	Inmuebles y Predios alquilados	Sede Administrativa	-	Sede Administrativa	Local Institucional	Ica	Ica	Ica	Calle	Los Nardos Mz C-3	185	San Isidro	2	-	-	-	480.00	Alquiler	-	-	-
160	-	Inmuebles y Predios alquilados	Sede Administrativa	-	Sede Administrativa	Local Institucional	Junin	Junin	Tambopata	-	Jose Maria Arguedas	220	Miraflores	-	-	-	-	370.00	Alquiler	-	-	-
161	-	Inmuebles y Predios alquilados	Sede Administrativa	-	Sede Administrativa	Local Institucional	La Libertad	Trujillo	Trujillo	Calle	Diego De Almagro	560	-	-	-	-	-	346.00	Alquiler	-	-	-
162	-	Inmuebles y Predios alquilados	Sede Administrativa	-	Sede Administrativa	Local Institucional	Lambayeque	Chiclayo	Chiclayo	Calle	Los Gladiolos	398	Los Parques	-	-	-	-	330.00	Alquiler	-	-	-
163	-	Inmuebles y Predios alquilados	Sede Administrativa	-	Sede Administrativa	Local Institucional	Loreto	Iquitos	Iquitos	Jr.	Ramón Castilla Mz. D	347-349	Pueblo Joven Batria Diaza	23	-	-	-	322.33	Alquiler	-	-	-
164	-	Inmuebles y Predios alquilados	Sede Administrativa	-	Sede Administrativa	Local Institucional	Madre De Dios	Tambopata	Tambopata	Av.	15 De Agosto	514-516	-	-	-	-	-	309.11	Alquiler	-	-	-
165	-	Inmuebles y Predios alquilados	Sede Administrativa	-	Sede Administrativa	Local Institucional	Moquegua	Mariscal Nieto	Mariscal Nieto	Av.	Simón Bolivar Mz D	390	Santa Catalina	29	-	-	-	314.72	Alquiler	-	-	-
166	-	Inmuebles y Predios alquilados	Sede Administrativa	-	Sede Administrativa	Local Institucional	Pasco	Pasco	Yanacancha	Av.	Carlos Augusto Salaverry	906	-	-	-	-	-	277.00	Alquiler	-	-	-
167	-	Inmuebles y Predios alquilados	Sede Administrativa	-	Sede Administrativa	Local Institucional	Piura	Piura	Piura	Av.	Los Cocos Mz C	259	Club Grau	4	-	-	-	450.00	Alquiler	-	-	-
168	-	Inmuebles y Predios alquilados	Sede Administrativa	-	Sede Administrativa	Local Institucional	Puno	Puno	Bellavista	Jr.	Lampa	135-137	Barrio Bellavista	-	-	-	-	1,200.00	Alquiler	-	-	-
169	-	Inmuebles y Predios alquilados	Sede Administrativa	-	Sede Administrativa	Local Institucional	San Martin	Moyobamba	Moyobamba	Jr.	Benavides	329	-	-	-	-	-	630.00	Alquiler	-	-	-
170	-	Inmuebles y Predios alquilados	Sede Administrativa	-	Sede Administrativa	Local Institucional	Tacna	Tacna	Tacna	Calle	Cesar Faucheaux Mz. A	-	-	2	-	-	-	430.00	Alquiler	-	-	-
171	-	Inmuebles y Predios alquilados	Sede Administrativa	-	Sede Administrativa	Local Institucional	Tumbes	Tumbes	Tumbes	Av.	Bolivar	912	-	-	-	-	-	275.00	Alquiler	-	-	-
172	-	Inmuebles y Predios alquilados	Sede Administrativa	-	Sede Administrativa	Local Institucional	Ucayali	Coronel Portillo	Calleria	Jr.	Raimondi	386-394	-	-	-	-	-	413.00	Alquiler	-	-	-
173	-	Inmuebles y Predios alquilados	Almacen	-	Otros	Almacén	Ayacucho	Huamanga	Andres Avelino Caceres	Av.	Ejercito Cdra 8 Mz V	-	-	4 y 5	-	-	-	553.33	Alquiler	-	-	-
174	-	Inmuebles y Predios alquilados	Almacen	-	Otros	Almacén	Cusco	Cusco	San Jeronimo	-	Estación Pampa Sector Chimpahuaylla	S/N	-	-	-	-	-	3,780.95	Alquiler	-	-	-
175	-	Inmuebles y Predios alquilados	Almacen	-	Otros	Almacén	Junin	Huancayo	Pilcomayo	-	Paraje Panteón - Barrio Maravillas,Junin	-	-	-	-	-	-	2,930.00	Alquiler	-	-	-
176	-	Inmuebles y Predios alquilados	Almacen	-	Otros	Almacén	Loreto	Maynas	San Juan Bautista	Carretera	Santo Tomás Mz N	-	-	3	-	-	-	3,434.40	Alquiler	-	-	-
177	-	Inmuebles y Predios alquilados	Almacen	-	Otros	Almacén	Tumbes	Tumbes	Tumbes	Av.	Panamericana Norte	1451	-	A2	Salamaca	-	-	6,290.42	Alquiler	-	-	-
178	-	Inmuebles y Predios alquilados	Almacen	-	Otros	Almacén	Piura	Piura	26 De Octubre	-	Coscomba	S/N	-	-	Piura 1	-	-	6,334.10	Alquiler	-	-	-
179	-	Inmuebles y Predios alquilados	Almacen	-	Otros	Almacén	La Libertad	Trujillo	Huanchaco	-	Sin Nombre	-	-	6	El Trópico	-	-	10,000.00	Alquiler	-	-	-
180	-	Inmuebles y Predios alquilados	Almacen	-	Otros	Almacén	Piura	Piura	26 De Octubre	-	Predio Coscomba	-	-	4G	-	-	-	1,000.00	Alquiler	-	-	-
181	-	Inmuebles y predios propios (en propiedad)	Proyecto	Inmueble sin edificación	Otros	Servicio Agua y Desague	Puno	Melgar	Ayaviri	-	Terreno rural Polígono 1 Comunidad Campesina De Umasuyo	-	-	-	Coccachussi	-	55,000.00	110,328.80	Transferencia de Dominio	Partida Electrónica. 11239656	-	-
182	-	Inmuebles y predios propios (en propiedad)	Proyecto	Inmueble sin edificación	Otros	Servicio Agua y Desague	Puno	Chucuito	Yuli	-	Terreno rural Polígono 2	-	-	-	-	-	240,635.14	43,202.00	Transferencia de Dominio	Partida Electrónica. 11166619	-	-
183	-	Inmuebles y predios propios (en propiedad)	Proyecto	Inmueble sin edificación	Otros	Servicio Agua y Desague	Puno	Chucuito	Yuli	Jr.	Juli Y Lurdayani Polígono 3 Comunidad Campesina De Olla	-	-	-	-	-	65,369.00	10,560.00	Transferencia de Dominio	Partida Electrónica. 11163063	-	-
184	-	Inmuebles y predios propios (en propiedad)	Proyecto	Inmueble sin edificación	Otros	Servicio Agua y Desague	Puno	El Collao	Ilave	Jr.	Azangaro - Polígono 5	S/N	-	-	-	-	291,525.95	4,469.68	Transferencia de Dominio	Partida Electrónica. 11161414	-	-
185	-	Inmuebles y predios propios (en propiedad)	Proyecto	Inmueble sin edificación	Otros	Servicio Agua y Desague	Puno	El Collao	Ilave	-	Centro Poblado San Cristobal Mz K Polígono 10	-	-	1	1	-	111,898.46	924.45	Transferencia de Dominio	Partida Electrónica. P47034968	-	-
186	-	Inmuebles y predios propios (en propiedad)	Proyecto	Inmueble sin edificación	Otros	Servicio Agua y Desague	Puno	Moho	Moho	-	Terreno rural Polígono 14	-	-	-	-	-	66,742.71	20,727.55	Transferencia de Dominio	Partida Electrónica. 11226963	-	-
187	-	Inmuebles y predios propios (en propiedad)	Proyecto	Inmueble sin edificación	Otros	Servicio Agua y Desague	Puno	Moho	Moho	-	Avitaeri Pampa - Polígono 14	-	-	-	-	-	32,586.40	6,440.00	Transferencia de Dominio	Partida Electrónica. 11218996	-	-
188	-	Inmuebles y predios propios (en propiedad)	Proyecto	Inmueble sin edificación	Otros	Servicio Agua y Desague	Puno	Moho	Moho	-	Fundo Mucuraya - Polígono 15	-	-	-	-	-	44,252.00	9,620.00	Transferencia de Dominio	Partida Electrónica. 11219534	-	-
189	-	Inmuebles y predios propios (en propiedad)	Proyecto	Inmueble sin edificación	Otros	Servicio Agua y Desague	Puno	Moho	Moho	-	Terreno rural Planta Electrica	-	-	-	Mvfy Mvfy	-	16,094.39	2,916.00	Transferencia de Dominio	Partida Electrónica. 11197507	-	-
190	-	Inmuebles y predios propios (en propiedad)	Proyecto	Inmueble sin edificación	Otros	Servicio Agua y Desague	Puno	San Roman	Juliaca	-	Terreno rural Polígono 17	-	-	-	Chilla	-	30,458,304.63	262,170.00	Transferencia de Dominio	Partida Electrónica. 11240358	-	-
191	-	Inmuebles y predios propios (en propiedad)	Proyecto	Inmueble sin edificación	Otros	Servicio Agua y Desague	Puno	San Roman	Juliaca	Jr.	Koricancha esq. Jr Ayar Uchu - Camara De Bombeo N°1 - Polígono 18	S/N	Santa Adriana I y II Etapa	-	Oeste	-	569,609.41	906.74	Transferencia de Dominio	Partida Electrónica. 11223194	-	-
192	-	Inmuebles y predios propios (en propiedad)	Proyecto	Inmueble sin edificación	Otros	Servicio Agua y Desague	Puno	San Roman	Juliaca	Jr.	Iquitos esq. Jr. Marañon - Camara De Bombeo N°2 - Polígono 19	S/N	La Capilla I Etapa	-	Oeste	-	166,978.73	234.91	Transferencia de Dominio	Partida Electrónica. 11226199	-	-
193	-	Inmuebles y predios propios (en propiedad)	Proyecto	Inmueble sin edificación	Otros	Servicio Agua y Desague	Puno	San Roman	Juliaca	Jr.	Las Casuarinas -Camara De Bombeo N°3 - Polígono 21	S/N	Guardia Civil	-	Oeste	-	433,169.40	402.20	Transferencia de Dominio	Partida Electrónica. 11220719	-	-
194	-	Inmuebles y predios propios (en propiedad)	Proyecto	Inmueble sin edificación	Otros	Servicio Agua y Desague	Puno	San Roman	Juliaca	Jr.	Pumacahua - Camara De Bombeo Principal Cayaori - Polígono 22	S/N	Cercado - Zarumilla	-	Cercado	-	1,803,398.81	1,116.31	Transferencia de Dominio	Partida Electrónica. 07000278	-	-
195	-	Inmuebles y predios propios (en propiedad)	Proyecto	Inmueble sin edificación	Otros	Servicio Agua y Desague	Puno	San Roman	Juliaca	Jr.	Kennedy -Camara De Bombeo N° 4 - Polígono 23	S/N	Mariano Melgar	-	Este	-	214,035.80	298.10	Transferencia de Dominio	Partida Electrónica. 11227367	-	-
196	-	Inmuebles y predios propios (en propiedad)	Proyecto	Inmueble sin edificación	Otros	Servicio Agua y Desague	Puno	San Roman	Juliaca	Jr.	19 de Febrero - Camara De Bombeo N°5 - Polígono 24	S/N	Cincuentenario de Miraflores	-	Este	-	143,743.60	200.20	Transferencia de Dominio	Partida Electrónica. 11216081	-	-
197	-	Inmuebles y predios propios (en propiedad)	Proyecto	Inmueble sin edificación	Otros	Servicio Agua y Desague	Puno	San Roman	Juliaca	Av.	Santa Rosa esq. Av. Tambopata - Camara De Bombeo N°6 - Polígono 25	S/N	Tambopata	-	Este	-	1,083,347.12	754.42	Transferencia de Dominio	Partida Electrónica. 11193308	-	-
198	-	Inmuebles y predios propios (en propiedad)	Proyecto	Inmueble sin edificación	Otros	Servicio Agua y Desague	Puno	San Roman	Juliaca	Jr.	Cusicoachi - Camara De Bombeo N° 8 - Polígono 26	S/N	Ampliación San Santiago	-	Este	-	554,202.66	467.80	Transferencia de Dominio	Partida Electrónica. 11223378	-	-
199	-	Inmuebles y predios propios (en propiedad)	Proyecto	Inmueble sin edificación	Otros	Servicio Agua y Desague	Puno	San Roman	Juliaca	Jr.	Luis Bachero - Camara De Bombeo N°7 - Polígono 27	S/N	Taparachi	-	Oeste	-	93,389.36	208.11	Transferencia de Dominio	Partida Electrónica. 11223056	-	-
200	-	Inmuebles y predios propios (en propiedad)	Proyecto	Inmueble sin edificación	Otros	Servicio Agua y Desague	Puno	Puno	Puno	-	Terreno rural Polígono 29 Planta de Tratamiento	-	-	-	De Alto Puno	-	52,800.00	8,250.00	Transferencia de Dominio	Partida Electrónica. 11155407	-	-
201	-	Inmuebles y predios propios (en propiedad)	Proyecto	Inmueble sin edificación	Otros	Servicio Agua y Desague	Puno	Puno	Puno	Jr.	Banchero Rossi - Polígono 30	350	-	-	-	-	5,640.00	600.00	Transferencia de Dominio	Partida Electrónica. 11155333	-	-
202	-	Inmuebles y predios propios (en propiedad)	Proyecto	Inmueble sin edificación	Otros	Servicio Agua y Desague	Puno	Puno	Puno	Av.	El Estudiante - Polígono 31	368	Azirumi I Etapa	-	-	-	106,435.76	468.88	Transferencia de Dominio	Partida Electrónica. 11164116	-	-
203	-	Inmuebles y predios propios (en propiedad)	Proyecto	Inmueble sin edificación	Otros	Servicio Agua y Desague	Puno	Puno	Puno	Jr.	Jorge Basadre - Polígono 32	101-A	-	-	-	-	39,436.67	121.12	Transferencia de Dominio	Partida Electrónica. 11154801	-	-
204	-	Inmuebles y predios propios (en propiedad)	Proyecto	Inmueble sin edificación	Otros	Servicio Agua y Desague	Puno	Puno	Puno	Av.	Orgullo Aymara -Polígono 33	284	-	-	-	-	142,586.11	811.07	Transferencia de Dominio	Partida Electrónica. 11154902	-	-
205	-	Inmuebles y predios propios (en propiedad)	Proyecto	Inmueble sin edificación	Otros	Servicio Agua y Desague	Moquegua	Ilo	Ilo	-	Parcela 1 a 600 metros de la Avenida Pedro Hulica	-	-	-	-	-	533,020.00	12,249.94	Transferencia de Dominio	Partida Electrónica. 11024375	-	-

MVCS
Por: TRUJILLO ANDIA Alex Javier FAU 20504743307 hard
Motivo: Doy V° B°
Fecha: 2022/03/17 19:48:21-0500

MVCS
Por: MENA CAMPOS Antonio FAU 20504743307 hard
Motivo: Doy V° B°
Fecha: 2022/03/18 09:35:28-0500

SISTEMA ADMINISTRATIVO DE ABASTECIMIENTO
ANEXO 7.4
INVENTARIO PATRIMONIAL DE BIENES MUEBLES

1 Sector: 37 Vivienda, Construcción y Saneamiento.
2 Pliego: 037 Ministerio de Vivienda, Construcción y Saneamiento.
3 Unidad Ejecutora: 001 Ministerio de Vivienda, Construcción y Saneamiento- Adm. General.
4 Fecha Corte: 31/12/2021.

N°	Nombre del Local	Grupo [1]	Clase [2]	Denominación (Del SINABIP)	Código Patrimonial (Númerico)	Fechas de Adquisición	Estado [3]	Condición [4]
1	CAC AMAZONAS - OAC - ALMACEN - ARCHIVO - 54-01-06	11 Aire Acondicionado y Refrigeración	22 Equipo	EQUIPO PARA AIRE ACONDICIONADO TIPO DOMESTICO	112236140191	11/12/2018	BUENO	ACTIVO
2	CAC AMAZONAS - OAC - ALMACEN - ARCHIVO - 54-01-06	11 Aire Acondicionado y Refrigeración	22 Equipo	EQUIPO PARA AIRE ACONDICIONADO TIPO DOMESTICO	112236140192	11/12/2018	BUENO	ACTIVO
3	CAC AMAZONAS - OAC - ALMACEN - ARCHIVO - 54-01-06	88 Seguridad Industrial	22 Equipo	EXTINTOR	882225250996	27/06/2017	REGULAR	ACTIVO
4	CAC AMAZONAS - OAC - ALMACEN - ARCHIVO - 54-01-06	74 Oficina	64 Mobiliario	SILLA FIJA DE METAL	746481871536	29/10/2018	BUENO	ACTIVO
5	CAC AMAZONAS - OAC - ALMACEN - ARCHIVO - 54-01-06	74 Oficina	64 Mobiliario	SILLA FIJA DE METAL	746481871537	29/10/2018	BUENO	ACTIVO
6	CAC AMAZONAS - OAC - ALMACEN - ARCHIVO - 54-01-06	74 Oficina	64 Mobiliario	SILLA FIJA DE METAL	746481871538	29/10/2018	BUENO	ACTIVO
7	CAC AMAZONAS - OAC - ALMACEN - ARCHIVO - 54-01-06	74 Oficina	64 Mobiliario	SILLA FIJA DE METAL	746481871539	29/10/2018	BUENO	ACTIVO
8	CAC AMAZONAS - OAC - ALMACEN - ARCHIVO - 54-01-06	74 Oficina	64 Mobiliario	SILLA FIJA DE METAL	746481871540	29/10/2018	BUENO	ACTIVO
9	CAC AMAZONAS - OAC - ALMACEN - ARCHIVO - 54-01-06	74 Oficina	64 Mobiliario	SILLA FIJA DE METAL	746481871541	29/10/2018	BUENO	ACTIVO
10	CAC AMAZONAS - OAC - ALMACEN - ARCHIVO - 54-01-06	74 Oficina	64 Mobiliario	SILLA FIJA DE METAL	746481871542	29/10/2018	BUENO	ACTIVO
11	CAC AMAZONAS - OAC - ALMACEN - ARCHIVO - 54-01-06	74 Oficina	64 Mobiliario	SILLA FIJA DE METAL	746481871543	29/10/2018	BUENO	ACTIVO
12	CAC AMAZONAS - OAC - ALMACEN - ARCHIVO - 54-01-06	74 Oficina	64 Mobiliario	SILLA FIJA DE METAL	746481871544	29/10/2018	BUENO	ACTIVO
13	CAC AMAZONAS - OAC - ALMACEN - ARCHIVO - 54-01-06	74 Oficina	64 Mobiliario	SILLA FIJA DE METAL	746481871545	29/10/2018	BUENO	ACTIVO
14	CAC AMAZONAS - OAC - ALMACEN - ARCHIVO - 54-01-06	74 Oficina	64 Mobiliario	SILLA FIJA DE METAL	746481871546	29/10/2018	BUENO	ACTIVO
15	CAC AMAZONAS - OAC - ALMACEN - ARCHIVO - 54-01-06	74 Oficina	64 Mobiliario	SILLA FIJA DE METAL	746481871547	29/10/2018	BUENO	ACTIVO
16	CAC AMAZONAS - OAC - ALMACEN - ARCHIVO - 54-01-06	74 Oficina	64 Mobiliario	SILLA FIJA DE METAL	746481871548	29/10/2018	BUENO	ACTIVO
17	CAC AMAZONAS - OAC - ALMACEN - ARCHIVO - 54-01-06	74 Oficina	64 Mobiliario	SILLA FIJA DE METAL	746481871549	29/10/2018	BUENO	ACTIVO
18	CAC AMAZONAS - OAC - ALMACEN - ARCHIVO - 54-01-06	74 Oficina	64 Mobiliario	SILLA FIJA DE METAL	746481871550	29/10/2018	BUENO	ACTIVO
19	CAC AMAZONAS - OAC - ALMACEN - ARCHIVO - 54-01-06	74 Oficina	64 Mobiliario	SILLA FIJA DE METAL	746481871551	29/10/2018	BUENO	ACTIVO
20	CAC AMAZONAS - OAC - ALMACEN - ARCHIVO - 54-01-06	74 Oficina	64 Mobiliario	SILLA FIJA DE METAL	746481871552	29/10/2018	BUENO	ACTIVO
21	CAC AMAZONAS - OAC - ALMACEN - ARCHIVO - 54-01-06	74 Oficina	64 Mobiliario	SILLA FIJA DE METAL	746481871553	29/10/2018	BUENO	ACTIVO
22	CAC AMAZONAS - OAC - ALMACEN - ARCHIVO - 54-01-06	74 Oficina	64 Mobiliario	SILLA FIJA DE METAL	746481871554	29/10/2018	BUENO	ACTIVO
23	CAC AMAZONAS - OAC - ALMACEN - ARCHIVO - 54-01-06	74 Oficina	64 Mobiliario	SILLA FIJA DE METAL	746481871555	29/10/2018	BUENO	ACTIVO
24	CAC AMAZONAS - OAC - ALMACEN - ARCHIVO - 54-01-06	74 Oficina	64 Mobiliario	SILLA FIJA DE METAL	746481871556	29/10/2018	BUENO	ACTIVO
25	CAC AMAZONAS - OAC - ALMACEN - ARCHIVO - 54-01-06	74 Oficina	64 Mobiliario	SILLA FIJA DE METAL	746481871557	29/10/2018	BUENO	ACTIVO
26	CAC AMAZONAS - OAC - ALMACEN - ARCHIVO - 54-01-06	74 Oficina	64 Mobiliario	SILLA FIJA DE METAL	746481871558	29/10/2018	BUENO	ACTIVO
27	CAC AMAZONAS - OAC - ALMACEN - ARCHIVO - 54-01-06	74 Oficina	64 Mobiliario	SILLA FIJA DE METAL	746481871559	29/10/2018	BUENO	ACTIVO
28	CAC AMAZONAS - OAC - MESA DE PARTES - VENTANILLAS - 54-01-02	46 Electricidad Y Electrónica	22 Equipo	ACUMULADOR DE ENERGIA - EQUIPO DE UPS	462200500324	31/07/2017	REGULAR	ACTIVO
29	CAC AMAZONAS - OAC - MESA DE PARTES - VENTANILLAS - 54-01-02	74 Oficina	22 Equipo	EQUIPO MULTIFUNCIONAL COPIADORA FAX IMPRESORA SCANNER	742223580495	12/11/2018	BUENO	ACTIVO
30	CAC AMAZONAS - OAC - MESA DE PARTES - VENTANILLAS - 54-01-02	95 Telecomunicaciones	22 Equipo	ESCANER DE RED	952236860050	30/12/2017	REGULAR	ACTIVO
31	CAC AMAZONAS - OAC - MESA DE PARTES - VENTANILLAS - 54-01-02	88 Seguridad Industrial	22 Equipo	EXTINTOR	882225250994	27/06/2017	REGULAR	ACTIVO
32	CAC AMAZONAS - OAC - MESA DE PARTES - VENTANILLAS - 54-01-02	74 Oficina	08 Cómputo	IMPRESORA (OTRAS)	740832000024	31/10/2018	BUENO	ACTIVO
33	CAC AMAZONAS - OAC - MESA DE PARTES - VENTANILLAS - 54-01-02	74 Oficina	64 Mobiliario	MODULO DE MELAMINA	746460980362	23/05/2017	REGULAR	ACTIVO
34	CAC AMAZONAS - OAC - MESA DE PARTES - VENTANILLAS - 54-01-02	74 Oficina	64 Mobiliario	MODULO DE MELAMINA	746460980363	23/05/2017	REGULAR	ACTIVO
35	CAC AMAZONAS - OAC - MESA DE PARTES - VENTANILLAS - 54-01-02	74 Oficina	08 Cómputo	MONITOR LED	740880370058	02/03/2017	REGULAR	ACTIVO
36	CAC AMAZONAS - OAC - MESA DE PARTES - VENTANILLAS - 54-01-02	67 Maquinaria Vehículos Y Otros	64 Mobiliario	RACK PARA RADIO, TV, LUCES Y TELECINE	676457820010	31/10/2017	REGULAR	ACTIVO
37	CAC AMAZONAS - OAC - MESA DE PARTES - VENTANILLAS - 54-01-02	95 Telecomunicaciones	22 Equipo	REPRODUCTOR DE DVD/CD/VCD/SVCD/MP3 Y OTROS	952274870007	31/10/2017	REGULAR	ACTIVO
38	CAC AMAZONAS - OAC - MESA DE PARTES - VENTANILLAS - 54-01-02	74 Oficina	64 Mobiliario	SILLA GIRATORIA DE METAL	746483904912	23/05/2017	REGULAR	ACTIVO
39	CAC AMAZONAS - OAC - MESA DE PARTES - VENTANILLAS - 54-01-02	74 Oficina	64 Mobiliario	SILLA GIRATORIA DE METAL	746483904921	23/05/2017	REGULAR	ACTIVO
40	CAC AMAZONAS - OAC - MESA DE PARTES - VENTANILLAS - 54-01-02	74 Oficina	08 Cómputo	TECLADO - KEYBOARD	740895003130	06/04/2017	REGULAR	ACTIVO
41	CAC AMAZONAS - OAC - MESA DE PARTES - VENTANILLAS - 54-01-02	95 Telecomunicaciones	22 Equipo	TELEVISOR LED	952285860059	31/10/2017	REGULAR	ACTIVO
42	CAC AMAZONAS - OAC - MESA DE PARTES - VENTANILLAS - 54-01-02	60 Instrumento De Medición	22 Equipo	TERMOMETRO INFRARROJO	602292810015	27/05/2020	BUENO	ACTIVO
43	CAC AMAZONAS - OAC - MESA DE PARTES - VENTANILLAS - 54-01-02	74 Oficina	08 Cómputo	UNIDAD CENTRAL DE PROCESO - CPU	740899502851	06/04/2017	REGULAR	ACTIVO
44	CAC AMAZONAS - OAC - Oficina del Coordinador 988 - E	46 Electricidad Y Electrónica	22 Equipo	ACUMULADOR DE ENERGIA - EQUIPO DE UPS	462200500325	31/07/2017	REGULAR	ACTIVO
45	CAC AMAZONAS - OAC - Oficina del Coordinador 988 - E	46 Electricidad Y Electrónica	22 Equipo	ACUMULADOR DE ENERGIA - EQUIPO DE UPS	462200500326	31/07/2017	REGULAR	ACTIVO
46	CAC AMAZONAS - OAC - Oficina del Coordinador 988 - E	95 Telecomunicaciones	22 Equipo	CAMARA DE VIDEO DIGITAL	952214700029	14/12/2017	REGULAR	ACTIVO
47	CAC AMAZONAS - OAC - Oficina del Coordinador 988 - E	74 Oficina	22 Equipo	CAMARA FOTOGRAFICA	742208530078	07/12/2017	REGULAR	ACTIVO
48	CAC AMAZONAS - OAC - Oficina del Coordinador 988 - E	74 Oficina	08 Cómputo	COMPUTADORA PERSONAL PORTATIL	740805003061	30/12/2017	REGULAR	ACTIVO
49	CAC AMAZONAS - OAC - Oficina del Coordinador 988 - E	74 Oficina	64 Mobiliario	CREDENZA DE MELAMINA	746432710012	23/05/2017	REGULAR	ACTIVO
50	CAC AMAZONAS - OAC - Oficina del Coordinador 988 - E	95 Telecomunicaciones	22 Equipo	EQUIPO DE POSICIONAMIENTO - GPS	952231860191	30/12/2017	REGULAR	ACTIVO
51	CAC AMAZONAS - OAC - Oficina del Coordinador 988 - E	74 Oficina	22 Equipo	EQUIPO MULTIFUNCIONAL COPIADORA FAX IMPRESORA SCANNER	742223580475	23/05/2017	REGULAR	ACTIVO
52	CAC AMAZONAS - OAC - Oficina del Coordinador 988 - E	74 Oficina	64 Mobiliario	ESTANTE DE MELAMINA	746441520184	23/05/2017	REGULAR	ACTIVO
53	CAC AMAZONAS - OAC - Oficina del Coordinador 988 - E	74 Oficina	64 Mobiliario	MODULO DE MELAMINA	746460980346	23/05/2017	REGULAR	ACTIVO
54	CAC AMAZONAS - OAC - Oficina del Coordinador 988 - E	74 Oficina	08 Cómputo	MONITOR LED	740880370057	02/03/2017	REGULAR	ACTIVO
55	CAC AMAZONAS - OAC - Oficina del Coordinador 988 - E	74 Oficina	64 Mobiliario	SILLA FIJA DE METAL	746481870948	23/05/2017	REGULAR	ACTIVO
56	CAC AMAZONAS - OAC - Oficina del Coordinador 988 - E	74 Oficina	64 Mobiliario	SILLA FIJA DE METAL	746481870952	23/05/2017	REGULAR	ACTIVO
57	CAC AMAZONAS - OAC - Oficina del Coordinador 988 - E	74 Oficina	64 Mobiliario	SILLA GIRATORIA DE METAL	746483904918	23/05/2017	REGULAR	ACTIVO
58	CAC AMAZONAS - OAC - Oficina del Coordinador 988 - E	74 Oficina	08 Cómputo	TECLADO - KEYBOARD	740895003129	06/04/2017	REGULAR	ACTIVO
59	CAC AMAZONAS - OAC - Oficina del Coordinador 988 - E	74 Oficina	08 Cómputo	UNIDAD CENTRAL DE PROCESO - CPU	740899502850	06/04/2017	REGULAR	ACTIVO
60	CAC AMAZONAS - OAC - RECEPCION - SALA DE ESPERA - 54-01-01	74 Oficina	64 Mobiliario	BANCA METALICA	746412030023	23/05/2017	REGULAR	ACTIVO
61	CAC AMAZONAS - OAC - RECEPCION - SALA DE ESPERA - 54-01-01	74 Oficina	64 Mobiliario	BANCA METALICA	746412030024	23/05/2017	REGULAR	ACTIVO
62	CAC AMAZONAS - OAC - RECEPCION - SALA DE ESPERA - 54-01-01	74 Oficina	64 Mobiliario	BANCA METALICA	746412030025	23/05/2017	REGULAR	ACTIVO
63	CAC AMAZONAS - OAC - RECEPCION - SALA DE ESPERA - 54-01-01	74 Oficina	64 Mobiliario	CREDENZA DE MELAMINA	746432710013	23/05/2017	REGULAR	ACTIVO
64	CAC AMAZONAS - OAC - RECEPCION - SALA DE ESPERA - 54-01-01	74 Oficina	64 Mobiliario	SILLA FIJA DE METAL	746481870954	23/05/2017	REGULAR	ACTIVO
65	CAC AMAZONAS - OAC - SALA DE REUNIONES - 54-01-03	95 Telecomunicaciones	22 Equipo	CAMARA DE VIDEO	952214670024	21/03/2018	BUENO	ACTIVO
66	CAC AMAZONAS - OAC - SALA DE REUNIONES - 54-01-03	95 Telecomunicaciones	22 Equipo	CAMARA DE VIDEO	952214670025	21/03/2018	BUENO	ACTIVO
67	CAC AMAZONAS - OAC - SALA DE REUNIONES - 54-01-03	88 Seguridad Industrial	22 Equipo	EXTINTOR	882225250995	27/06/2017	REGULAR	ACTIVO
68	CAC AMAZONAS - OAC - SALA DE REUNIONES - 54-01-03	74 Oficina	64 Mobiliario	MESA DE REUNIONES	746452030147	23/05/2017	REGULAR	ACTIVO
69	CAC AMAZONAS - OAC - SALA DE REUNIONES - 54-01-03	74 Oficina	64 Mobiliario	SILLA FIJA DE METAL	746481870944	23/05/2017	REGULAR	ACTIVO
70	CAC AMAZONAS - OAC - SALA DE REUNIONES - 54-01-03	74 Oficina	64 Mobiliario	SILLA FIJA DE METAL	746481870945	23/05/2017	REGULAR	ACTIVO
71	CAC AMAZONAS - OAC - SALA DE REUNIONES - 54-01-03	74 Oficina	64 Mobiliario	SILLA FIJA DE METAL	746481870946	23/05/2017	REGULAR	ACTIVO
72	CAC AMAZONAS - OAC - SALA DE REUNIONES - 54-01-03	74 Oficina	64 Mobiliario	SILLA FIJA DE METAL	746481870947	23/05/2017	REGULAR	ACTIVO
73	CAC AMAZONAS - OAC - SALA DE REUNIONES - 54-01-03	74 Oficina	64 Mobiliario	SILLA FIJA DE METAL	746481870949	23/05/2017	REGULAR	ACTIVO
74	CAC AMAZONAS - OAC - SALA DE REUNIONES - 54-01-03	74 Oficina	64 Mobiliario	SILLA FIJA DE METAL	746481870950	23/05/2017	REGULAR	ACTIVO
75	CAC AMAZONAS - OAC - SALA DE REUNIONES - 54-01-03	74 Oficina	64 Mobiliario	SILLA FIJA DE METAL	746481870951	23/05/2017	REGULAR	ACTIVO
76	CAC AMAZONAS - OAC - SALA DE REUNIONES - 54-01-03	74 Oficina	64 Mobiliario	SILLA FIJA DE METAL	746481870953	23/05/2017	REGULAR	ACTIVO
77	CAC AMAZONAS - OAC - SALA DE REUNIONES - 54-01-03	74 Oficina	64 Mobiliario	SILLA FIJA DE METAL	746481870955	23/05/2017	REGULAR	ACTIVO
78	CAC AMAZONAS - OAC - SALA DE SERVIDORES - DATA CENTER - 54-01-09	46 Electricidad Y Electrónica	22 Equipo	ACUMULADOR DE ENERGIA - EQUIPO DE UPS	462200500400	21/03/2018	BUENO	ACTIVO
79	CAC AMAZONAS - OAC - SALA DE SERVIDORES - DATA CENTER - 54-01-09	74 Oficina	64 Mobiliario	CAJA FUERTE	746418810013	25/08/2017	REGULAR	ACTIVO
80	CAC AMAZONAS - OAC - SALA DE SERVIDORES - DATA CENTER - 54-01-09	11 Aire Acondicionado y Refrigeración	22 Equipo	EQUIPO PARA AIRE ACONDICIONADO TIPO DOMESTICO	112236140160	31/10/2017	REGULAR	ACTIVO
81	CAC AMAZONAS - OAC - SALA DE SERVIDORES - DATA CENTER - 54-01-09	74 Oficina	64 Mobiliario	GABINETE DE METAL	746444910068	01/06/2018	BUENO	ACTIVO
82	CAC AMAZONAS - OAC - SALA DE SERVIDORES - DATA CENTER - 54-01-09	95 Telecomunicaciones	22 Equipo	GRABADOR DIGITAL DE VIDEO Y AUDIO - VIDEOGRABADOR DIGITAL	952245280002	21/03/2018	BUENO	ACTIVO

MVCS
Por: MENA CAMPOS Antonio FAU 20504743307 hard
Motivo: Doy V° B°
Fecha: 2022/03/18 09:39:43-0500

MVCS
Por: TRUJILLO ANDIA Alex Javier FAU 20504743307 hard
Motivo: Doy V° B°
Fecha: 2022/03/17 19:49:57-0500

SISTEMA ADMINISTRATIVO DE ABASTECIMIENTO
ANEXO 7.4
INVENTARIO PATRIMONIAL DE BIENES MUEBLES

1 Sector: 37 Vivienda, Construcción y Saneamiento.
2 Pliego: 037 Ministerio de Vivienda, Construcción y Saneamiento.
3 Unidad Ejecutora: 001 Ministerio de Vivienda, Construcción y Saneamiento- Adm. General.
4 Fecha Corte: 31/12/2021.

N°	Nombre del Local	Grupo [1]	Clase [2]	Denominación (Del SINABIP)	Código Patrimonial (Númerico)	Fechas de Adquisición	Estado [3]	Condición [4]
83	CAC AMAZONAS - OAC - SALA DE SERVIDORES - DATA CENTER - 54-01-09	74 Oficina	08 Cómputo	SERVIDOR	740892000062	20/09/2017	REGULAR	ACTIVO
84	CAC AMAZONAS - OAC - SALA DE SERVIDORES - DATA CENTER - 54-01-09	95 Telecomunicaciones	22 Equipo	SWITCH PARA RED	952281170115	27/06/2017	REGULAR	ACTIVO
85	CAC ANCASH - AOC - AREA COMUN - PASADIZO - 09-02-05	95 Telecomunicaciones	22 Equipo	CAMARA DE VIDEO DIGITAL	952214700068	24/12/2019	BUENO	ACTIVO
86	CAC ANCASH - AOC - AREA COMUN - PASADIZO - 09-02-05	88 Seguridad Industrial	22 Equipo	EXTINTOR	882225250952	26/05/2017	REGULAR	ACTIVO
87	CAC ANCASH - AOC - ASISTENCIA ADMINISTRATIVA - SALA DE RECEPCION - 09-01-01	46 Electricidad Y Electrónica	22 Equipo	ACUMULADOR DE ENERGIA - EQUIPO DE UPS	462200500349	31/07/2017	REGULAR	ACTIVO
88	CAC ANCASH - AOC - ASISTENCIA ADMINISTRATIVA - SALA DE RECEPCION - 09-01-01	46 Electricidad Y Electrónica	22 Equipo	ACUMULADOR DE ENERGIA - EQUIPO DE UPS	462200500350	31/07/2017	REGULAR	ACTIVO
89	CAC ANCASH - AOC - ASISTENCIA ADMINISTRATIVA - SALA DE RECEPCION - 09-01-01	74 Oficina	64 Mobiliario	BANCA METALICA	746412030026	23/05/2017	REGULAR	ACTIVO
90	CAC ANCASH - AOC - ASISTENCIA ADMINISTRATIVA - SALA DE RECEPCION - 09-01-01	74 Oficina	64 Mobiliario	BANCA METALICA	746412030027	23/05/2017	REGULAR	ACTIVO
91	CAC ANCASH - AOC - ASISTENCIA ADMINISTRATIVA - SALA DE RECEPCION - 09-01-01	95 Telecomunicaciones	22 Equipo	CAMARA DE VIDEO	952214670027	23/03/2018	BUENO	ACTIVO
92	CAC ANCASH - AOC - ASISTENCIA ADMINISTRATIVA - SALA DE RECEPCION - 09-01-01	74 Oficina	22 Equipo	CAMARA FOTOGRAFICA	742208530076	07/12/2017	REGULAR	ACTIVO
93	CAC ANCASH - AOC - ASISTENCIA ADMINISTRATIVA - SALA DE RECEPCION - 09-01-01	74 Oficina	22 Equipo	CAMARA FOTOGRAFICA DIGITAL	742208970229	02/12/2015	REGULAR	ACTIVO
94	CAC ANCASH - AOC - ASISTENCIA ADMINISTRATIVA - SALA DE RECEPCION - 09-01-01	74 Oficina	64 Mobiliario	CREDENZA DE MELAMINA	746432710015	23/05/2017	REGULAR	ACTIVO
95	CAC ANCASH - AOC - ASISTENCIA ADMINISTRATIVA - SALA DE RECEPCION - 09-01-01	95 Telecomunicaciones	22 Equipo	EQUIPO DE POSICIONAMIENTO - GPS	952231860192	30/12/2017	REGULAR	ACTIVO
96	CAC ANCASH - AOC - ASISTENCIA ADMINISTRATIVA - SALA DE RECEPCION - 09-01-01	74 Oficina	22 Equipo	EQUIPO MULTIFUNCIONAL COPIADORA FAX IMPRESORA SCANNER	742223580428	23/05/2017	REGULAR	ACTIVO
97	CAC ANCASH - AOC - ASISTENCIA ADMINISTRATIVA - SALA DE RECEPCION - 09-01-01	95 Telecomunicaciones	22 Equipo	ESCANER DE RED	952236860048	30/12/2017	REGULAR	ACTIVO
98	CAC ANCASH - AOC - ASISTENCIA ADMINISTRATIVA - SALA DE RECEPCION - 09-01-01	46 Electricidad Y Electrónica	22 Equipo	ESTABILIZADOR	462252150669	20/11/2019	BUENO	ACTIVO
99	CAC ANCASH - AOC - ASISTENCIA ADMINISTRATIVA - SALA DE RECEPCION - 09-01-01	74 Oficina	64 Mobiliario	ESTANTE DE MELAMINA	746441520186	23/05/2017	REGULAR	ACTIVO
100	CAC ANCASH - AOC - ASISTENCIA ADMINISTRATIVA - SALA DE RECEPCION - 09-01-01	88 Seguridad Industrial	22 Equipo	EXTINTOR	882225250950	26/05/2017	REGULAR	ACTIVO
101	CAC ANCASH - AOC - ASISTENCIA ADMINISTRATIVA - SALA DE RECEPCION - 09-01-01	74 Oficina	08 Cómputo	IMPRESORA (OTRAS)	740832000025	31/10/2018	BUENO	ACTIVO
102	CAC ANCASH - AOC - ASISTENCIA ADMINISTRATIVA - SALA DE RECEPCION - 09-01-01	74 Oficina	64 Mobiliario	MODULO DE MELAMINA	746460980347	23/05/2017	REGULAR	ACTIVO
103	CAC ANCASH - AOC - ASISTENCIA ADMINISTRATIVA - SALA DE RECEPCION - 09-01-01	74 Oficina	64 Mobiliario	MODULO DE MELAMINA	746460980365	23/05/2017	REGULAR	ACTIVO
104	CAC ANCASH - AOC - ASISTENCIA ADMINISTRATIVA - SALA DE RECEPCION - 09-01-01	74 Oficina	08 Cómputo	MONITOR LED	740880370060	02/03/2017	REGULAR	ACTIVO
105	CAC ANCASH - AOC - ASISTENCIA ADMINISTRATIVA - SALA DE RECEPCION - 09-01-01	67 Maquinaria Vehículos Y Otros	64 Mobiliario	RACK PARA RADIO, TV, LUCES Y TELECINE	676457820011	31/10/2017	REGULAR	ACTIVO
106	CAC ANCASH - AOC - ASISTENCIA ADMINISTRATIVA - SALA DE RECEPCION - 09-01-01	74 Oficina	22 Equipo	RELOJ MARCADOR FECHADOR ELECTRONICO	742294150026	12/12/2018	BUENO	ACTIVO
107	CAC ANCASH - AOC - ASISTENCIA ADMINISTRATIVA - SALA DE RECEPCION - 09-01-01	95 Telecomunicaciones	22 Equipo	REPRODUCTOR DE DVD/CD/VCD/SVCD/MP3 Y OTROS	952274870008	31/10/2017	REGULAR	ACTIVO
108	CAC ANCASH - AOC - ASISTENCIA ADMINISTRATIVA - SALA DE RECEPCION - 09-01-01	74 Oficina	64 Mobiliario	SILLA FIJA DE METAL	746481870959	23/05/2017	REGULAR	ACTIVO
109	CAC ANCASH - AOC - ASISTENCIA ADMINISTRATIVA - SALA DE RECEPCION - 09-01-01	74 Oficina	64 Mobiliario	SILLA FIJA DE METAL	746481870963	23/05/2017	REGULAR	ACTIVO
110	CAC ANCASH - AOC - ASISTENCIA ADMINISTRATIVA - SALA DE RECEPCION - 09-01-01	74 Oficina	64 Mobiliario	SILLA FIJA DE METAL	746481871313	30/12/2017	REGULAR	ACTIVO
111	CAC ANCASH - AOC - ASISTENCIA ADMINISTRATIVA - SALA DE RECEPCION - 09-01-01	74 Oficina	64 Mobiliario	SILLA FIJA DE METAL	746481871317	30/12/2017	REGULAR	ACTIVO
112	CAC ANCASH - AOC - ASISTENCIA ADMINISTRATIVA - SALA DE RECEPCION - 09-01-01	74 Oficina	64 Mobiliario	SILLA GIRATORIA DE METAL	746483904863	23/05/2017	REGULAR	ACTIVO
113	CAC ANCASH - AOC - ASISTENCIA ADMINISTRATIVA - SALA DE RECEPCION - 09-01-01	74 Oficina	64 Mobiliario	SILLA GIRATORIA DE METAL	746483904872	23/05/2017	REGULAR	ACTIVO
114	CAC ANCASH - AOC - ASISTENCIA ADMINISTRATIVA - SALA DE RECEPCION - 09-01-01	74 Oficina	22 Equipo	SURTIDOR DE AGUA ELECTRICO - DISPENSADOR ELECTRICO	742299890142	22/10/2018	BUENO	ACTIVO
115	CAC ANCASH - AOC - ASISTENCIA ADMINISTRATIVA - SALA DE RECEPCION - 09-01-01	95 Telecomunicaciones	22 Equipo	SWITCH PARA RED	952281170117	27/06/2017	REGULAR	ACTIVO
116	CAC ANCASH - AOC - ASISTENCIA ADMINISTRATIVA - SALA DE RECEPCION - 09-01-01	74 Oficina	08 Cómputo	TECLADO - KEYBOARD	740895003131	06/04/2017	REGULAR	ACTIVO
117	CAC ANCASH - AOC - ASISTENCIA ADMINISTRATIVA - SALA DE RECEPCION - 09-01-01	95 Telecomunicaciones	22 Equipo	TELEVISOR LED	952285860060	31/10/2017	REGULAR	ACTIVO
118	CAC ANCASH - AOC - ASISTENCIA ADMINISTRATIVA - SALA DE RECEPCION - 09-01-01	74 Oficina	08 Cómputo	UNIDAD CENTRAL DE PROCESO - CPU	740899502852	06/04/2017	REGULAR	ACTIVO
119	CAC ANCASH - AOC - SALA DE COMUNICACIONES - 09-01-03	46 Electricidad Y Electrónica	22 Equipo	ACUMULADOR DE ENERGIA - EQUIPO DE UPS	462200500401	21/03/2018	BUENO	ACTIVO
120	CAC ANCASH - AOC - SALA DE COMUNICACIONES - 09-01-03	11 Aire Acondicionado y Refrigeración	22 Equipo	EQUIPO PARA AIRE ACONDICIONADO TIPO DOMESTICO	112236140161	31/10/2017	REGULAR	ACTIVO
121	CAC ANCASH - AOC - SALA DE COMUNICACIONES - 09-01-03	74 Oficina	64 Mobiliario	GABINETE DE METAL	746444910069	01/06/2018	BUENO	ACTIVO
122	CAC ANCASH - AOC - SALA DE COMUNICACIONES - 09-01-03	95 Telecomunicaciones	22 Equipo	GRABADOR DIGITAL DE VIDEO Y AUDIO - VIDEOGRABADOR DIGITAL	952245280003	21/03/2018	BUENO	ACTIVO
123	CAC ANCASH - AOC - SALA DE COMUNICACIONES - 09-01-03	74 Oficina	08 Cómputo	SERVIDOR	740892000067	20/09/2017	REGULAR	ACTIVO
124	CAC ANCASH - AOC - SALA DE REUNIONES - OAC - 09-01-02	95 Telecomunicaciones	22 Equipo	CAMARA DE VIDEO	952214670026	21/03/2018	BUENO	ACTIVO
125	CAC ANCASH - AOC - SALA DE REUNIONES - OAC - 09-01-02	74 Oficina	64 Mobiliario	MESA DE REUNIONES	746452030148	23/05/2017	REGULAR	ACTIVO
126	CAC ANCASH - AOC - SALA DE REUNIONES - OAC - 09-01-02	74 Oficina	64 Mobiliario	SILLA FIJA DE METAL	746481870956	23/05/2017	REGULAR	ACTIVO
127	CAC ANCASH - AOC - SALA DE REUNIONES - OAC - 09-01-02	74 Oficina	64 Mobiliario	SILLA FIJA DE METAL	746481870957	23/05/2017	REGULAR	ACTIVO
128	CAC ANCASH - AOC - SALA DE REUNIONES - OAC - 09-01-02	74 Oficina	64 Mobiliario	SILLA FIJA DE METAL	746481870958	23/05/2017	REGULAR	ACTIVO
129	CAC ANCASH - AOC - SALA DE REUNIONES - OAC - 09-01-02	74 Oficina	64 Mobiliario	SILLA FIJA DE METAL	746481870960	23/05/2017	REGULAR	ACTIVO
130	CAC ANCASH - AOC - SALA DE REUNIONES - OAC - 09-01-02	74 Oficina	64 Mobiliario	SILLA FIJA DE METAL	746481870962	23/05/2017	REGULAR	ACTIVO
131	CAC ANCASH - AOC - SALA DE REUNIONES - OAC - 09-01-02	74 Oficina	64 Mobiliario	SILLA FIJA DE METAL	746481870964	23/05/2017	REGULAR	ACTIVO
132	CAC ANCASH - AOC - SALA DE REUNIONES - OAC - 09-01-02	74 Oficina	64 Mobiliario	SILLA FIJA DE METAL	746481870965	23/05/2017	REGULAR	ACTIVO
133	CAC ANCASH - AOC - SALA DE REUNIONES - OAC - 09-01-02	74 Oficina	64 Mobiliario	SILLA FIJA DE METAL	746481870966	23/05/2017	REGULAR	ACTIVO
134	CAC ANCASH - AOC - SALA DE REUNIONES - OAC - 09-01-02	74 Oficina	64 Mobiliario	SILLA FIJA DE METAL	746481870967	23/05/2017	REGULAR	ACTIVO
135	CAC ANCASH - AOC - SALA DE REUNIONES - OAC - 09-01-02	74 Oficina	64 Mobiliario	SILLA FIJA DE METAL	746481871311	30/12/2017	REGULAR	ACTIVO
136	CAC ANCASH - AOC - SALA DE REUNIONES - OAC - 09-01-02	74 Oficina	64 Mobiliario	SILLA FIJA DE METAL	746481871312	30/12/2017	REGULAR	ACTIVO
137	CAC ANCASH - AOC - SALA DE REUNIONES - OAC - 09-01-02	74 Oficina	64 Mobiliario	SILLA FIJA DE METAL	746481871315	30/12/2017	REGULAR	ACTIVO
138	CAC ANCASH - AOC - SALA DE REUNIONES - OAC - 09-01-02	74 Oficina	64 Mobiliario	SILLA FIJA DE METAL	746481871316	30/12/2017	REGULAR	ACTIVO
139	CAC ANCASH - AOC - SALA DE REUNIONES - OAC - 09-01-02	74 Oficina	64 Mobiliario	SILLA FIJA DE METAL	746481871318	30/12/2017	REGULAR	ACTIVO
140	CAC ANCASH - AOC - SALA DE REUNIONES - OAC - 09-01-02	74 Oficina	64 Mobiliario	SILLA FIJA DE METAL	746481871319	30/12/2017	REGULAR	ACTIVO
141	CAC ANCASH - AOC - SOTANO - OAC - 09-S1-01	74 Oficina	64 Mobiliario	SILLA FIJA DE METAL	746481871314	30/12/2017	REGULAR	ACTIVO
142	CAC ANCASH - OAC - Coordinacion General 989 - H	46 Electricidad Y Electrónica	22 Equipo	ACUMULADOR DE ENERGIA - EQUIPO DE UPS	462200500348	31/07/2017	REGULAR	ACTIVO
143	CAC ANCASH - OAC - Coordinacion General 989 - H	74 Oficina	64 Mobiliario	BANCA METALICA	746412030028	23/05/2017	REGULAR	ACTIVO
144	CAC ANCASH - OAC - Coordinacion General 989 - H	74 Oficina	64 Mobiliario	CAJA FUERTE	746418810014	25/08/2017	REGULAR	ACTIVO
145	CAC ANCASH - OAC - Coordinacion General 989 - H	95 Telecomunicaciones	22 Equipo	CAMARA DE VIDEO DIGITAL	952214700033	14/12/2017	REGULAR	ACTIVO
146	CAC ANCASH - OAC - Coordinacion General 989 - H	74 Oficina	08 Cómputo	COMPUTADORA PERSONAL PORTATIL	740805003048	30/12/2017	REGULAR	ACTIVO
147	CAC ANCASH - OAC - Coordinacion General 989 - H	74 Oficina	64 Mobiliario	CREDENZA DE MELAMINA	746432710014	23/05/2017	REGULAR	ACTIVO
148	CAC ANCASH - OAC - Coordinacion General 989 - H	74 Oficina	64 Mobiliario	ESTANTE DE MELAMINA	746441520187	23/05/2017	REGULAR	ACTIVO
149	CAC ANCASH - OAC - Coordinacion General 989 - H	74 Oficina	64 Mobiliario	MODULO DE MELAMINA	746460980364	23/05/2017	REGULAR	ACTIVO
150	CAC ANCASH - OAC - Coordinacion General 989 - H	74 Oficina	08 Cómputo	MONITOR LED	740880370059	02/03/2017	REGULAR	ACTIVO
151	CAC ANCASH - OAC - Coordinacion General 989 - H	74 Oficina	64 Mobiliario	SILLA FIJA DE METAL	746481870961	23/05/2017	REGULAR	ACTIVO
152	CAC ANCASH - OAC - Coordinacion General 989 - H	74 Oficina	64 Mobiliario	SILLA GIRATORIA DE METAL	746483904934	23/05/2017	REGULAR	ACTIVO
153	CAC ANCASH - OAC - Coordinacion General 989 - H	74 Oficina	08 Cómputo	TECLADO - KEYBOARD	740895003132	06/04/2017	REGULAR	ACTIVO
154	CAC ANCASH - OAC - Coordinacion General 989 - H	74 Oficina	08 Cómputo	UNIDAD CENTRAL DE PROCESO - CPU	740899502853	06/04/2017	REGULAR	ACTIVO
155	CAC ANCASH - OAC - OFICINA - DGA - 09-02-02	74 Oficina	64 Mobiliario	ESCRITORIO DE MELAMINA	746437450443	20/09/2017	REGULAR	ACTIVO
156	CAC ANCASH - OAC - OFICINA - DGA - 09-02-02	74 Oficina	64 Mobiliario	SILLA GIRATORIA DE METAL	746483904717	20/09/2017	REGULAR	ACTIVO
157	CAC ANCASH - OAC - SALA DE SERVIDORES - DATA CENTER - 20-01-09	74 Oficina	64 Mobiliario	ESTANTE DE MELAMINA	746441520185	23/05/2017	REGULAR	ACTIVO
158	CAC APURIMAC - OAC - ALMACEN - ARCHIVO - 53-01-06	46 Electricidad Y Electrónica	22 Equipo	ACUMULADOR DE ENERGIA - EQUIPO DE UPS	462200500187	30/09/2014	REGULAR	ACTIVO
159	CAC APURIMAC - OAC - ALMACEN - ARCHIVO - 53-01-06	46 Electricidad Y Electrónica	22 Equipo	ACUMULADOR DE ENERGIA - EQUIPO DE UPS	462200500188	30/09/2014	REGULAR	ACTIVO
160	CAC APURIMAC - OAC - ALMACEN - ARCHIVO - 53-01-06	46 Electricidad Y Electrónica	22 Equipo	ACUMULADOR DE ENERGIA - EQUIPO DE UPS	462200500189	30/09/2014	REGULAR	ACTIVO
161	CAC APURIMAC - OAC - ALMACEN - ARCHIVO - 53-01-06	46 Electricidad Y Electrónica	22 Equipo	ACUMULADOR DE ENERGIA - EQUIPO DE UPS	462200500402	21/03/2018	BUENO	ACTIVO
162	CAC APURIMAC - OAC - ALMACEN - ARCHIVO - 53-01-06	46 Electricidad Y Electrónica	22 Equipo	ACUMULADOR DE ENERGIA - EQUIPO DE UPS	462200500352	31/07/2017	REGULAR	ACTIVO
163	CAC APURIMAC - OAC - ALMACEN - ARCHIVO - 53-01-06	11 Aire Acondicionado y Refrigeración	22 Equipo	EQUIPO PARA AIRE ACONDICIONADO TIPO DOMESTICO	112236140162	31/10/2017	REGULAR	ACTIVO
164	CAC APURIMAC - OAC - ALMACEN - ARCHIVO - 53-01-06	46 Electricidad Y Electrónica	22 Equipo	ESTABILIZADOR	462252150339	30/09/2014	REGULAR	ACTIVO

MVCS
Por: MENA CAMPOS Antonio FAU 20504743307 hard
Motivo: Doy V° B°
Fecha: 2022/03/18 09:39:43-0500

MVCS
Por: TRUJILLO ANDIA Alex Javier FAU 20504743307 hard
Motivo: Doy V° B°
Fecha: 2022/03/17 19:49:57-0500

SISTEMA ADMINISTRATIVO DE ABASTECIMIENTO
ANEXO 7.4
INVENTARIO PATRIMONIAL DE BIENES MUEBLES

1 Sector: 37 Vivienda, Construcción y Saneamiento.
2 Pliego: 037 Ministerio de Vivienda, Construcción y Saneamiento.
3 Unidad Ejecutora: 001 Ministerio de Vivienda, Construcción y Saneamiento- Adm. General.
4 Fecha Corte: 31/12/2021.

N°	Nombre del Local	Grupo [1]	Clase [2]	Denominación (Del SINABIP)	Código Patrimonial (Númerico)	Fechas de Adquisición	Estado [3]	Condición [4]
165	CAC APURIMAC - OAC - ALMACEN - ARCHIVO - 53-01-06	46 Electricidad Y Electrónica	22 Equipo	ESTABILIZADOR	462252150340	30/09/2014	REGULAR	ACTIVO
166	CAC APURIMAC - OAC - ALMACEN - ARCHIVO - 53-01-06	74 Oficina	64 Mobiliario	GABINETE DE METAL	746444910070	01/06/2018	BUENO	ACTIVO
167	CAC APURIMAC - OAC - ALMACEN - ARCHIVO - 53-01-06	95 Telecomunicaciones	22 Equipo	GRABADOR DIGITAL DE VIDEO Y AUDIO - VIDEOGRABADOR DIGITAL	952245280004	21/03/2018	BUENO	ACTIVO
168	CAC APURIMAC - OAC - ALMACEN - ARCHIVO - 53-01-06	95 Telecomunicaciones	22 Equipo	GRABADORA DE DISCO BLU-RAY	952245560003	11/06/2014	REGULAR	ACTIVO
169	CAC APURIMAC - OAC - ALMACEN - ARCHIVO - 53-01-06	74 Oficina	64 Mobiliario	MESA DE REUNIONES	746452030081	30/09/2014	REGULAR	ACTIVO
170	CAC APURIMAC - OAC - ALMACEN - ARCHIVO - 53-01-06	74 Oficina	08 Cómputo	MONITOR PLANO	740881870008	25/10/2007	REGULAR	ACTIVO
171	CAC APURIMAC - OAC - ALMACEN - ARCHIVO - 53-01-06	74 Oficina	08 Cómputo	MONITOR PLANO	740881870097	30/12/2008	REGULAR	ACTIVO
172	CAC APURIMAC - OAC - ALMACEN - ARCHIVO - 53-01-06	74 Oficina	08 Cómputo	MONITOR PLANO	740881870257	04/06/2009	REGULAR	ACTIVO
173	CAC APURIMAC - OAC - ALMACEN - ARCHIVO - 53-01-06	95 Telecomunicaciones	22 Equipo	PUNTO DE ACCESO INALAMBRICO - ACCESS POINT WIRELESS	952267420005	02/02/2012	REGULAR	ACTIVO
174	CAC APURIMAC - OAC - ALMACEN - ARCHIVO - 53-01-06	74 Oficina	08 Cómputo	SERVIDOR	740892000070	20/09/2017	REGULAR	ACTIVO
175	CAC APURIMAC - OAC - ALMACEN - ARCHIVO - 53-01-06	74 Oficina	64 Mobiliario	SILLA FIJA DE OTRO MATERIAL	746482550010	01/08/2002	REGULAR	ACTIVO
176	CAC APURIMAC - OAC - ALMACEN - ARCHIVO - 53-01-06	74 Oficina	64 Mobiliario	SILLA FIJA DE OTRO MATERIAL	746482550028	06/02/2003	REGULAR	ACTIVO
177	CAC APURIMAC - OAC - ALMACEN - ARCHIVO - 53-01-06	74 Oficina	64 Mobiliario	SILLA FIJA DE OTRO MATERIAL	746482550135	16/07/2003	REGULAR	ACTIVO
178	CAC APURIMAC - OAC - ALMACEN - ARCHIVO - 53-01-06	74 Oficina	64 Mobiliario	SILLON GIRATORIO DE METAL	746489330604	30/09/2014	REGULAR	ACTIVO
179	CAC APURIMAC - OAC - ALMACEN - ARCHIVO - 53-01-06	95 Telecomunicaciones	22 Equipo	SWITCH PARA RED	952281170116	27/06/2017	REGULAR	ACTIVO
180	CAC APURIMAC - OAC - ALMACEN - ARCHIVO - 53-01-06	74 Oficina	08 Cómputo	TECLADO - KEYBOARD	740895000428	31/01/2006	REGULAR	ACTIVO
181	CAC APURIMAC - OAC - ALMACEN - ARCHIVO - 53-01-06	74 Oficina	08 Cómputo	TECLADO - KEYBOARD	740895001637	28/10/2010	REGULAR	ACTIVO
182	CAC APURIMAC - OAC - ALMACEN - ARCHIVO - 53-01-06	74 Oficina	08 Cómputo	TECLADO - KEYBOARD	740895000536	30/04/2008	REGULAR	ACTIVO
183	CAC APURIMAC - OAC - ALMACEN - ARCHIVO - 53-01-06	60 Instrumento De Medición	22 Equipo	TERMOMETRO INFRARROJO	602292810018	27/05/2020	BUENO	ACTIVO
184	CAC APURIMAC - OAC - ALMACEN - ARCHIVO - 53-01-06	74 Oficina	08 Cómputo	UNIDAD CENTRAL DE PROCESO - CPU	740899500652	01/10/2003	REGULAR	ACTIVO
185	CAC APURIMAC - OAC - ALMACEN - ARCHIVO - 53-01-06	74 Oficina	08 Cómputo	UNIDAD CENTRAL DE PROCESO - CPU	740899500878	27/11/2006	REGULAR	ACTIVO
186	CAC APURIMAC - OAC - Coordinacion General 618 - H	46 Electricidad Y Electrónica	22 Equipo	ACUMULADOR DE ENERGIA - EQUIPO DE UPS	462200500353	31/07/2017	REGULAR	ACTIVO
187	CAC APURIMAC - OAC - Coordinacion General 618 - H	95 Telecomunicaciones	22 Equipo	CAMARA DE VIDEO DIGITAL	952214700046	14/12/2017	REGULAR	ACTIVO
188	CAC APURIMAC - OAC - Coordinacion General 618 - H	74 Oficina	22 Equipo	CAMARA FOTOGRAFICA	742208530080	07/12/2017	REGULAR	ACTIVO
189	CAC APURIMAC - OAC - Coordinacion General 618 - H	74 Oficina	22 Equipo	CAMARA FOTOGRAFICA DIGITAL	742208970434	01/10/2018	BUENO	ACTIVO
190	CAC APURIMAC - OAC - Coordinacion General 618 - H	74 Oficina	08 Cómputo	COMPUTADORA PERSONAL PORTATIL	740805003067	30/12/2017	REGULAR	ACTIVO
191	CAC APURIMAC - OAC - Coordinacion General 618 - H	95 Telecomunicaciones	22 Equipo	EQUIPO DE POSICIONAMIENTO - GPS	952231860201	30/12/2017	REGULAR	ACTIVO
192	CAC APURIMAC - OAC - Coordinacion General 618 - H	95 Telecomunicaciones	22 Equipo	EQUIPO DE POSICIONAMIENTO - GPS	952231860205	12/11/2018	BUENO	ACTIVO
193	CAC APURIMAC - OAC - Coordinacion General 618 - H	74 Oficina	22 Equipo	EQUIPO MULTIFUNCIONAL COPIADORA FAX IMPRESORA SCANNER	742223580081	30/09/2014	REGULAR	ACTIVO
194	CAC APURIMAC - OAC - Coordinacion General 618 - H	74 Oficina	22 Equipo	EQUIPO MULTIFUNCIONAL COPIADORA FAX IMPRESORA SCANNER	742223580496	16/11/2018	BUENO	ACTIVO
195	CAC APURIMAC - OAC - Coordinacion General 618 - H	95 Telecomunicaciones	22 Equipo	ESCANER DE RED	952236860044	30/12/2017	REGULAR	ACTIVO
196	CAC APURIMAC - OAC - Coordinacion General 618 - H	74 Oficina	64 Mobiliario	ESTANTE DE MADERA	746441180170	29/12/2000	REGULAR	ACTIVO
197	CAC APURIMAC - OAC - Coordinacion General 618 - H	74 Oficina	08 Cómputo	MONITOR LED	740880370062	02/03/2017	REGULAR	ACTIVO
198	CAC APURIMAC - OAC - Coordinacion General 618 - H	74 Oficina	64 Mobiliario	SILLA FIJA DE METAL	746481870511	30/09/2014	REGULAR	ACTIVO
199	CAC APURIMAC - OAC - Coordinacion General 618 - H	74 Oficina	64 Mobiliario	SILLA FIJA DE METAL	746481870513	30/09/2014	REGULAR	ACTIVO
200	CAC APURIMAC - OAC - Coordinacion General 618 - H	74 Oficina	08 Cómputo	UNIDAD CENTRAL DE PROCESO - CPU	740899501411	28/10/2010	REGULAR	ACTIVO
201	CAC APURIMAC - OAC - Coordinacion General 618 - H	74 Oficina	08 Cómputo	TECLADO - KEYBOARD	740895003134	06/04/2017	REGULAR	ACTIVO
202	CAC APURIMAC - OAC - Coordinacion General 618 - H	74 Oficina	08 Cómputo	UNIDAD CENTRAL DE PROCESO - CPU	740899502855	06/04/2017	REGULAR	ACTIVO
203	CAC APURIMAC - OAC - OFICINA DEL COORDINADOR - JEFATURA - ADMINSITRACION - 53-01-04	46 Electricidad Y Electrónica	22 Equipo	ACUMULADOR DE ENERGIA - EQUIPO DE UPS	462200500351	31/07/2017	REGULAR	ACTIVO
204	CAC APURIMAC - OAC - OFICINA DEL COORDINADOR - JEFATURA - ADMINSITRACION - 53-01-04	74 Oficina	64 Mobiliario	CAJA FUERTE	746418810015	25/08/2017	REGULAR	ACTIVO
205	CAC APURIMAC - OAC - OFICINA DEL COORDINADOR - JEFATURA - ADMINSITRACION - 53-01-04	74 Oficina	22 Equipo	EQUIPO MULTIFUNCIONAL COPIADORA FAX IMPRESORA SCANNER	742223580454	30/11/2017	REGULAR	ACTIVO
206	CAC APURIMAC - OAC - OFICINA DEL COORDINADOR - JEFATURA - ADMINSITRACION - 53-01-04	74 Oficina	64 Mobiliario	ESTANTE ARCHIVADOR DE MELAMINA	746440330006	19/07/2013	REGULAR	ACTIVO
207	CAC APURIMAC - OAC - OFICINA DEL COORDINADOR - JEFATURA - ADMINSITRACION - 53-01-04	74 Oficina	64 Mobiliario	ESTANTE DE MADERA	746441180146	20/09/1999	MALO	ACTIVO
208	CAC APURIMAC - OAC - OFICINA DEL COORDINADOR - JEFATURA - ADMINSITRACION - 53-01-04	74 Oficina	08 Cómputo	IMPRESORA (OTRAS)	740832000026	31/10/2018	BUENO	ACTIVO
209	CAC APURIMAC - OAC - OFICINA DEL COORDINADOR - JEFATURA - ADMINSITRACION - 53-01-04	74 Oficina	08 Cómputo	MONITOR LED	740880370061	02/03/2017	REGULAR	ACTIVO
210	CAC APURIMAC - OAC - OFICINA DEL COORDINADOR - JEFATURA - ADMINSITRACION - 53-01-04	74 Oficina	64 Mobiliario	SILLA FIJA DE METAL	746481870509	30/09/2014	REGULAR	ACTIVO
211	CAC APURIMAC - OAC - OFICINA DEL COORDINADOR - JEFATURA - ADMINSITRACION - 53-01-04	74 Oficina	64 Mobiliario	SILLA FIJA DE METAL	746481870514	30/09/2014	REGULAR	ACTIVO
212	CAC APURIMAC - OAC - OFICINA DEL COORDINADOR - JEFATURA - ADMINSITRACION - 53-01-04	74 Oficina	64 Mobiliario	SILLON GIRATORIO DE METAL	746489330605	30/09/2014	REGULAR	ACTIVO
213	CAC APURIMAC - OAC - OFICINA DEL COORDINADOR - JEFATURA - ADMINSITRACION - 53-01-04	74 Oficina	64 Mobiliario	SILLON GIRATORIO DE METAL	746489330606	30/09/2014	REGULAR	ACTIVO
214	CAC APURIMAC - OAC - OFICINA DEL COORDINADOR - JEFATURA - ADMINSITRACION - 53-01-04	95 Telecomunicaciones	22 Equipo	SISTEMA DE PROYECCION MULTIMEDIA - PROYECTOR MULTIMEDIA	952278340036	30/09/2014	REGULAR	ACTIVO
215	CAC APURIMAC - OAC - OFICINA DEL COORDINADOR - JEFATURA - ADMINSITRACION - 53-01-04	74 Oficina	22 Equipo	SURTIDOR DE AGUA ELECTRICO - DISPENSADOR ELECTRICO	742299890082	30/09/2014	REGULAR	ACTIVO
216	CAC APURIMAC - OAC - OFICINA DEL COORDINADOR - JEFATURA - ADMINSITRACION - 53-01-04	74 Oficina	08 Cómputo	TECLADO - KEYBOARD	740895003133	06/04/2017	REGULAR	ACTIVO
217	CAC APURIMAC - OAC - OFICINA DEL COORDINADOR - JEFATURA - ADMINSITRACION - 53-01-04	74 Oficina	08 Cómputo	UNIDAD CENTRAL DE PROCESO - CPU	740899502854	06/04/2017	REGULAR	ACTIVO
218	CAC APURIMAC - OAC - RECEPCION - SALA DE ESPERA - 53-01-01	95 Telecomunicaciones	22 Equipo	CAMARA DE VIDEO	952214670029	21/03/2018	BUENO	ACTIVO
219	CAC APURIMAC - OAC - RECEPCION - SALA DE ESPERA - 53-01-01	88 Seguridad Industrial	22 Equipo	EXTINTOR	882225250537	30/09/2014	REGULAR	ACTIVO
220	CAC APURIMAC - OAC - RECEPCION - SALA DE ESPERA - 53-01-01	88 Seguridad Industrial	22 Equipo	EXTINTOR	882225250538	30/09/2014	REGULAR	ACTIVO
221	CAC APURIMAC - OAC - RECEPCION - SALA DE ESPERA - 53-01-01	74 Oficina	64 Mobiliario	MESA DE REUNIONES	746452030080	30/09/2014	REGULAR	ACTIVO
222	CAC APURIMAC - OAC - RECEPCION - SALA DE ESPERA - 53-01-01	74 Oficina	64 Mobiliario	SILLA FIJA DE METAL	746481871529	12/10/2018	BUENO	ACTIVO
223	CAC APURIMAC - OAC - RECEPCION - SALA DE ESPERA - 53-01-01	74 Oficina	22 Equipo	SURTIDOR DE AGUA ELECTRICO - DISPENSADOR ELECTRICO	742299890147	22/10/2018	BUENO	ACTIVO
224	CAC APURIMAC - OAC - RECEPCION - SALA DE ESPERA - 53-01-01	95 Telecomunicaciones	22 Equipo	TELEVISOR LCD	952285830014	30/09/2014	REGULAR	ACTIVO
225	CAC APURIMAC - OAC - SALA DE REUNIONES - 53-01-03	95 Telecomunicaciones	22 Equipo	CAMARA DE VIDEO	952214670028	21/03/2018	BUENO	ACTIVO
226	CAC APURIMAC - OAC - SALA DE REUNIONES - 53-01-03	46 Electricidad Y Electrónica	22 Equipo	EQUIPO DE ILUMINACION DE EMERGENCIA	462247850024	30/09/2014	REGULAR	ACTIVO
227	CAC APURIMAC - OAC - SALA DE REUNIONES - 53-01-03	74 Oficina	64 Mobiliario	MESA DE REUNIONES	746452030006	31/12/1995	MALO	ACTIVO
228	CAC APURIMAC - OAC - SALA DE REUNIONES - 53-01-03	74 Oficina	64 Mobiliario	MESA DE REUNIONES	746452030077	30/09/2014	REGULAR	ACTIVO
229	CAC APURIMAC - OAC - SALA DE REUNIONES - 53-01-03	74 Oficina	64 Mobiliario	SILLA FIJA DE METAL	746481870508	30/09/2014	REGULAR	ACTIVO
230	CAC APURIMAC - OAC - SALA DE REUNIONES - 53-01-03	74 Oficina	64 Mobiliario	SILLA FIJA DE METAL	746481870510	30/09/2014	REGULAR	ACTIVO
231	CAC APURIMAC - OAC - SALA DE REUNIONES - 53-01-03	74 Oficina	64 Mobiliario	SILLA FIJA DE METAL	746481870512	30/09/2014	REGULAR	ACTIVO
232	CAC APURIMAC - OAC - SALA DE REUNIONES - 53-01-03	74 Oficina	64 Mobiliario	SILLA FIJA DE METAL	746481870515	30/09/2014	REGULAR	ACTIVO
233	CAC APURIMAC - OAC - SALA DE REUNIONES - 53-01-03	74 Oficina	64 Mobiliario	SILLA FIJA DE METAL	746481871524	12/10/2018	BUENO	ACTIVO
234	CAC APURIMAC - OAC - SALA DE REUNIONES - 53-01-03	74 Oficina	64 Mobiliario	SILLA FIJA DE METAL	746481871525	12/10/2018	BUENO	ACTIVO
235	CAC APURIMAC - OAC - SALA DE REUNIONES - 53-01-03	74 Oficina	64 Mobiliario	SILLA FIJA DE METAL	746481871526	12/10/2018	BUENO	ACTIVO
236	CAC APURIMAC - OAC - SALA DE REUNIONES - 53-01-03	74 Oficina	64 Mobiliario	SILLA FIJA DE METAL	746481871527	12/10/2018	BUENO	ACTIVO
237	CAC APURIMAC - OAC - SALA DE REUNIONES - 53-01-03	74 Oficina	64 Mobiliario	SILLA FIJA DE METAL	746481871528	12/10/2018	BUENO	ACTIVO
238	CAC APURIMAC - OAC - SALA DE REUNIONES - 53-01-03	74 Oficina	64 Mobiliario	SILLA FIJA DE METAL	746481871530	12/10/2018	BUENO	ACTIVO
239	CAC APURIMAC - OAC - SALA DE REUNIONES - 53-01-03	74 Oficina	64 Mobiliario	SILLA FIJA DE METAL	746481871531	12/10/2018	BUENO	ACTIVO
240	CAC APURIMAC - OAC - SALA DE REUNIONES - 53-01-03	74 Oficina	64 Mobiliario	SILLA FIJA DE METAL	746481871532	12/10/2018	BUENO	ACTIVO
241	CAC APURIMAC - OAC - SALA DE REUNIONES - 53-01-03	74 Oficina	64 Mobiliario	SILLA FIJA DE METAL	746481871533	12/10/2018	BUENO	ACTIVO
242	CAC APURIMAC - OAC - SALA DE REUNIONES - 53-01-03	74 Oficina	64 Mobiliario	SILLA FIJA DE METAL	746481871534	12/10/2018	BUENO	ACTIVO
243	CAC APURIMAC - OAC - SALA DE REUNIONES - 53-01-03	74 Oficina	64 Mobiliario	SILLA FIJA DE METAL	746481871535	12/10/2018	BUENO	ACTIVO
244	CAC APURIMAC - OAC - SALA DE REUNIONES - 53-01-03	11 Aire Acondicionado y Refrigeración	22 Equipo	VENTILADOR ELECTRICO PARA MESA O DE PIE	112279700309	30/09/2014	REGULAR	ACTIVO
245	CAC AREQUIPA - ALMACEN - ARCHIVO - 56-01-06	46 Electricidad Y Electrónica	22 Equipo	ACUMULADOR DE ENERGIA - EQUIPO DE UPS	462200500403	21/03/2018	BUENO	ACTIVO
246	CAC AREQUIPA - ALMACEN - ARCHIVO - 56-01-06	74 Oficina	64 Mobiliario	CAJA FUERTE	746418810016	25/08/2017	REGULAR	ACTIVO

MVCS
Por: MENA CAMPOS Antonio FAU 20504743307 hard
Motivo: Doy V° B°
Fecha: 2022/03/18 09:39:43-0500

MVCS
Por: TRUJILLO ANDIA Alex Javier FAU 20504743307 hard
Motivo: Doy V° B°
Fecha: 2022/03/17 19:49:57-0500

SISTEMA ADMINISTRATIVO DE ABASTECIMIENTO
ANEXO 7.4
INVENTARIO PATRIMONIAL DE BIENES MUEBLES

1 Sector: 37 Vivienda, Construcción y Saneamiento.
2 Pliego: 037 Ministerio de Vivienda, Construcción y Saneamiento.
3 Unidad Ejecutora: 001 Ministerio de Vivienda, Construcción y Saneamiento- Adm. General.
4 Fecha Corte: 31/12/2021.

N°	Nombre del Local	Grupo [1]	Clase [2]	Denominación (Del SINABIP)	Código Patrimonial (Númerico)	Fechas de Adquisición	Estado [3]	Condición [4]
247	CAC AREQUIPA - ALMACEN - ARCHIVO - 56-01-06	11 Aire Acondicionado y Refrigeración	22 Equipo	EQUIPO PARA AIRE ACONDICIONADO TIPO DOMESTICO	112236140163	31/10/2017	REGULAR	ACTIVO
248	CAC AREQUIPA - ALMACEN - ARCHIVO - 56-01-06	74 Oficina	64 Mobiliario	ESTANTE DE MELAMINA	746441520188	23/05/2017	REGULAR	ACTIVO
249	CAC AREQUIPA - ALMACEN - ARCHIVO - 56-01-06	74 Oficina	64 Mobiliario	GABINETE DE METAL	746444910071	01/06/2018	BUENO	ACTIVO
250	CAC AREQUIPA - ALMACEN - ARCHIVO - 56-01-06	95 Telecomunicaciones	22 Equipo	GRABADOR DIGITAL DE VIDEO Y AUDIO - VIDEOGRABADOR DIGITAL	952245280005	21/03/2018	BUENO	ACTIVO
251	CAC AREQUIPA - ALMACEN - ARCHIVO - 56-01-06	74 Oficina	08 Cómputo	SERVIDOR	740892000068	20/09/2017	REGULAR	ACTIVO
252	CAC AREQUIPA - ALMACEN - ARCHIVO - 56-01-06	95 Telecomunicaciones	22 Equipo	SWITCH PARA RED	952281170114	27/06/2017	REGULAR	ACTIVO
253	CAC AREQUIPA - AOC - AREA COMUN - 56-01-03	74 Oficina	64 Mobiliario	BANCA METALICA	746412030030	23/05/2017	REGULAR	ACTIVO
254	CAC AREQUIPA - AOC - AREA COMUN - 56-01-03	95 Telecomunicaciones	22 Equipo	CAMARA DE VIDEO	952214670031	21/03/2018	BUENO	ACTIVO
255	CAC AREQUIPA - AOC - AREA COMUN - 56-01-03	74 Oficina	08 Cómputo	COMPUTADORA PERSONAL PORTATIL	740805003057	30/12/2017	REGULAR	ACTIVO
256	CAC AREQUIPA - AOC - AREA COMUN - 56-01-03	88 Seguridad Industrial	22 Equipo	EXTINTOR	882225250997	27/06/2017	REGULAR	ACTIVO
257	CAC AREQUIPA - AOC - AREA COMUN - 56-01-03	88 Seguridad Industrial	22 Equipo	EXTINTOR	882225250998	27/06/2017	REGULAR	ACTIVO
258	CAC AREQUIPA - AOC - AREA COMUN - 56-01-03	67 Maquinaria Vehículos Y Otros	64 Mobiliario	RACK PARA RADIO, TV, LUCES Y TELECINE	676457820012	31/10/2017	REGULAR	ACTIVO
259	CAC AREQUIPA - AOC - AREA COMUN - 56-01-03	74 Oficina	22 Equipo	RELOJ MARCADOR ELECTRONICO POR HUELLA DIGITAL	742294150031	27/12/2019	BUENO	ACTIVO
260	CAC AREQUIPA - AOC - AREA COMUN - 56-01-03	95 Telecomunicaciones	22 Equipo	REPRODUCTOR DE DVD/CD/VCD/SVCD/MP3 Y OTROS	952274870009	31/10/2017	REGULAR	ACTIVO
261	CAC AREQUIPA - AOC - AREA COMUN - 56-01-03	74 Oficina	64 Mobiliario	SILLA FIJA DE METAL	746481870970	23/05/2017	REGULAR	ACTIVO
262	CAC AREQUIPA - AOC - AREA COMUN - 56-01-03	74 Oficina	64 Mobiliario	SILLA FIJA DE METAL	746481870971	23/05/2017	REGULAR	ACTIVO
263	CAC AREQUIPA - AOC - AREA COMUN - 56-01-03	74 Oficina	64 Mobiliario	SILLA FIJA DE METAL	746481870972	23/05/2017	REGULAR	ACTIVO
264	CAC AREQUIPA - AOC - AREA COMUN - 56-01-03	74 Oficina	64 Mobiliario	SILLA FIJA DE METAL	746481870973	23/05/2017	REGULAR	ACTIVO
265	CAC AREQUIPA - AOC - AREA COMUN - 56-01-03	74 Oficina	64 Mobiliario	SILLA FIJA DE METAL	746481870974	23/05/2017	REGULAR	ACTIVO
266	CAC AREQUIPA - AOC - AREA COMUN - 56-01-03	74 Oficina	64 Mobiliario	SILLA FIJA DE METAL	746481870977	23/05/2017	REGULAR	ACTIVO
267	CAC AREQUIPA - AOC - AREA COMUN - 56-01-03	74 Oficina	64 Mobiliario	SILLA FIJA DE METAL	746481870979	23/05/2017	REGULAR	ACTIVO
268	CAC AREQUIPA - AOC - AREA COMUN - 56-01-03	74 Oficina	64 Mobiliario	SILLA GIRATORIA DE METAL	746483904906	23/05/2017	REGULAR	ACTIVO
269	CAC AREQUIPA - AOC - AREA COMUN - 56-01-03	95 Telecomunicaciones	22 Equipo	TELEVISOR LED	952285860061	31/10/2017	REGULAR	ACTIVO
270	CAC AREQUIPA - AOC - AREA COMUN - 56-01-03	60 Instrumento De Medición	22 Equipo	TERMOMETRO INFRARROJO	602292810016	27/05/2020	BUENO	ACTIVO
271	CAC AREQUIPA - AOC - CENTRO ATENCION AL CIUDADANO - 56-01-02	74 Oficina	64 Mobiliario	MODULO DE MELAMINA	746460980367	23/05/2017	REGULAR	ACTIVO
272	CAC AREQUIPA - AOC - CENTRO ATENCION AL CIUDADANO - 56-01-02	74 Oficina	08 Cómputo	MONITOR LED	740880370142	05/12/2017	REGULAR	ACTIVO
273	CAC AREQUIPA - AOC - CENTRO ATENCION AL CIUDADANO - 56-01-02	74 Oficina	08 Cómputo	TECLADO - KEYBOARD	740895003135	06/04/2017	REGULAR	ACTIVO
274	CAC AREQUIPA - AOC - CENTRO ATENCION AL CIUDADANO - 56-01-02	74 Oficina	08 Cómputo	UNIDAD CENTRAL DE PROCESO - CPU	740899503129	31/10/2017	REGULAR	ACTIVO
275	CAC AREQUIPA - OAC - COCINA - COMEDOR - KITCHEN - 56-01-08	74 Oficina	64 Mobiliario	BANCA METALICA	746412030031	23/05/2017	REGULAR	ACTIVO
276	CAC AREQUIPA - OAC - COCINA - COMEDOR - KITCHEN - 56-01-08	74 Oficina	64 Mobiliario	SILLA FIJA DE METAL	746481870969	23/05/2017	REGULAR	ACTIVO
277	CAC AREQUIPA - OAC - COCINA - COMEDOR - KITCHEN - 56-01-08	74 Oficina	64 Mobiliario	SILLA FIJA DE METAL	746481870975	23/05/2017	REGULAR	ACTIVO
278	CAC AREQUIPA - OAC - COCINA - COMEDOR - KITCHEN - 56-01-08	74 Oficina	22 Equipo	SURTIDOR DE AGUA ELECTRICO - DISPENSADOR ELECTRICO	742299890166	22/10/2018	BUENO	ACTIVO
279	CAC AREQUIPA - OAC - Coordinacion General 990 - H	46 Electricidad Y Electrónica	22 Equipo	ACUMULADOR DE ENERGIA - EQUIPO DE UPS	462200500354	31/07/2017	REGULAR	ACTIVO
280	CAC AREQUIPA - OAC - Coordinacion General 990 - H	46 Electricidad Y Electrónica	22 Equipo	ACUMULADOR DE ENERGIA - EQUIPO DE UPS	462200500356	31/07/2017	REGULAR	ACTIVO
281	CAC AREQUIPA - OAC - Coordinacion General 990 - H	74 Oficina	64 Mobiliario	CREDENZA DE MELAMINA	746432710017	23/05/2017	REGULAR	ACTIVO
282	CAC AREQUIPA - OAC - DIRECCION GENERAL DE ASUNTOS AMBIENTALES - 56-01-11	46 Electricidad Y Electrónica	22 Equipo	ACUMULADOR DE ENERGIA - EQUIPO DE UPS	462200500386	31/10/2017	REGULAR	ACTIVO
283	CAC AREQUIPA - OAC - DIRECCION GENERAL DE ASUNTOS AMBIENTALES - 56-01-11	74 Oficina	64 Mobiliario	ESCRITORIO DE MELAMINA	746437450444	30/09/2017	REGULAR	ACTIVO
284	CAC AREQUIPA - OAC - DIRECCION GENERAL DE ASUNTOS AMBIENTALES - 56-01-11	74 Oficina	08 Cómputo	MONITOR PLANO	740881870814	18/10/2012	REGULAR	ACTIVO
285	CAC AREQUIPA - OAC - DIRECCION GENERAL DE ASUNTOS AMBIENTALES - 56-01-11	74 Oficina	64 Mobiliario	SILLA GIRATORIA DE METAL	746483904718	30/09/2017	REGULAR	ACTIVO
286	CAC AREQUIPA - OAC - DIRECCION GENERAL DE ASUNTOS AMBIENTALES - 56-01-11	74 Oficina	08 Cómputo	TECLADO - KEYBOARD	740895003507	21/12/2017	REGULAR	ACTIVO
287	CAC AREQUIPA - OAC - DIRECCION GENERAL DE ASUNTOS AMBIENTALES - 56-01-11	74 Oficina	08 Cómputo	UNIDAD CENTRAL DE PROCESO - CPU	740899503186	21/12/2017	REGULAR	ACTIVO
288	CAC AREQUIPA - OAC - MESA DE PARTES - VENTANILLAS - 56-01-02	46 Electricidad Y Electrónica	22 Equipo	ACUMULADOR DE ENERGIA - EQUIPO DE UPS	462200500397	31/10/2017	REGULAR	ACTIVO
289	CAC AREQUIPA - OAC - MESA DE PARTES - VENTANILLAS - 56-01-02	95 Telecomunicaciones	22 Equipo	CAMARA DE VIDEO DIGITAL	952214700032	14/12/2017	REGULAR	ACTIVO
290	CAC AREQUIPA - OAC - MESA DE PARTES - VENTANILLAS - 56-01-02	74 Oficina	22 Equipo	CAMARA FOTOGRAFICA	742208530070	07/12/2017	REGULAR	ACTIVO
291	CAC AREQUIPA - OAC - MESA DE PARTES - VENTANILLAS - 56-01-02	95 Telecomunicaciones	22 Equipo	EQUIPO DE POSICIONAMIENTO - GPS	952231860190	30/12/2017	REGULAR	ACTIVO
292	CAC AREQUIPA - OAC - MESA DE PARTES - VENTANILLAS - 56-01-02	74 Oficina	22 Equipo	EQUIPO MULTIFUNCIONAL COPIADORA FAX IMPRESORA SCANNER	742223580429	23/05/2017	REGULAR	ACTIVO
293	CAC AREQUIPA - OAC - MESA DE PARTES - VENTANILLAS - 56-01-02	74 Oficina	08 Cómputo	IMPRESORA (OTRAS)	740832000045	31/10/2018	BUENO	ACTIVO
294	CAC AREQUIPA - OAC - MESA DE PARTES - VENTANILLAS - 56-01-02	74 Oficina	64 Mobiliario	MODULO DE MELAMINA	746460980366	23/05/2017	REGULAR	ACTIVO
295	CAC AREQUIPA - OAC - MESA DE PARTES - VENTANILLAS - 56-01-02	74 Oficina	08 Cómputo	MONITOR LED	740880370063	02/03/2017	REGULAR	ACTIVO
296	CAC AREQUIPA - OAC - MESA DE PARTES - VENTANILLAS - 56-01-02	74 Oficina	64 Mobiliario	SILLON GIRATORIO DE MADERA	746488650003	01/12/2008	REGULAR	ACTIVO
297	CAC AREQUIPA - OAC - MESA DE PARTES - VENTANILLAS - 56-01-02	74 Oficina	08 Cómputo	TECLADO - KEYBOARD	740895003404	31/10/2017	REGULAR	ACTIVO
298	CAC AREQUIPA - OAC - MESA DE PARTES - VENTANILLAS - 56-01-02	74 Oficina	08 Cómputo	UNIDAD CENTRAL DE PROCESO - CPU	740899502856	06/04/2017	REGULAR	ACTIVO
299	CAC AREQUIPA - OAC - Oficina del Coordinador 990 - E	74 Oficina	64 Mobiliario	ESCRITORIO DE MELAMINA	746437450025	19/07/2013	REGULAR	ACTIVO
300	CAC AREQUIPA - OAC - Oficina del Coordinador 990 - E	74 Oficina	64 Mobiliario	ESTANTE DE MELAMINA	746441520189	23/05/2017	REGULAR	ACTIVO
301	CAC AREQUIPA - OAC - Oficina del Coordinador 990 - E	74 Oficina	08 Cómputo	MONITOR LED	740880370064	02/03/2017	REGULAR	ACTIVO
302	CAC AREQUIPA - OAC - Oficina del Coordinador 990 - E	74 Oficina	64 Mobiliario	SILLA FIJA DE METAL	746481870968	23/05/2017	REGULAR	ACTIVO
303	CAC AREQUIPA - OAC - Oficina del Coordinador 990 - E	74 Oficina	64 Mobiliario	SILLA GIRATORIA DE METAL	746483904884	23/05/2017	REGULAR	ACTIVO
304	CAC AREQUIPA - OAC - Oficina del Coordinador 990 - E	74 Oficina	64 Mobiliario	SILLA GIRATORIA DE METAL	746483904939	23/05/2017	REGULAR	ACTIVO
305	CAC AREQUIPA - OAC - Oficina del Coordinador 990 - E	74 Oficina	08 Cómputo	TECLADO - KEYBOARD	740895003136	06/04/2017	REGULAR	ACTIVO
306	CAC AREQUIPA - OAC - Oficina del Coordinador 990 - E	74 Oficina	08 Cómputo	UNIDAD CENTRAL DE PROCESO - CPU	740899502857	06/04/2017	REGULAR	ACTIVO
307	CAC AREQUIPA - OAC - SALA DE REUNIONES - 56-01-03	74 Oficina	64 Mobiliario	BANCA METALICA	746412030029	23/05/2017	REGULAR	ACTIVO
308	CAC AREQUIPA - OAC - SALA DE REUNIONES - 56-01-03	95 Telecomunicaciones	22 Equipo	CAMARA DE VIDEO	952214670030	21/03/2018	BUENO	ACTIVO
309	CAC AREQUIPA - OAC - SALA DE REUNIONES - 56-01-03	95 Telecomunicaciones	22 Equipo	ESCANER DE RED	952236860051	30/12/2017	REGULAR	ACTIVO
310	CAC AREQUIPA - OAC - SALA DE REUNIONES - 56-01-03	74 Oficina	64 Mobiliario	MESA DE REUNIONES	746452030149	23/05/2017	REGULAR	ACTIVO
311	CAC AREQUIPA - OAC - SALA DE REUNIONES - 56-01-03	74 Oficina	64 Mobiliario	MODULO DE MELAMINA	746460980348	23/05/2017	REGULAR	ACTIVO
312	CAC AREQUIPA - OAC - SALA DE SERVIDORES - DATA CENTER - 56-01-09	46 Electricidad Y Electrónica	22 Equipo	ACUMULADOR DE ENERGIA - EQUIPO DE UPS	462200500404	21/03/2018	BUENO	ACTIVO
313	CAC AYACUCHO - AOC - OFICINA DE DIRECCION DE ASUNTOS AMBIENTALES - 021-02-09	74 Oficina	64 Mobiliario	ESCRITORIO DE MELAMINA	746437450441	20/09/2017	REGULAR	ACTIVO
314	CAC AYACUCHO - AOC - OFICINA DE DIRECCION DE ASUNTOS AMBIENTALES - 021-02-09	74 Oficina	08 Cómputo	MONITOR PLANO	740881871542	31/03/2015	REGULAR	ACTIVO
315	CAC AYACUCHO - AOC - OFICINA DE DIRECCION DE ASUNTOS AMBIENTALES - 021-02-09	74 Oficina	64 Mobiliario	SILLA GIRATORIA DE METAL	746483901587	30/09/2014	REGULAR	ACTIVO
316	CAC AYACUCHO - AOC - OFICINA DE DIRECCION DE ASUNTOS AMBIENTALES - 021-02-09	74 Oficina	08 Cómputo	TECLADO - KEYBOARD	740895002419	27/12/2013	REGULAR	ACTIVO
317	CAC AYACUCHO - AOC - OFICINA DE DIRECCION DE ASUNTOS AMBIENTALES - 021-02-09	74 Oficina	08 Cómputo	UNIDAD CENTRAL DE PROCESO - CPU	740899502415	03/02/2015	REGULAR	ACTIVO
318	CAC AYACUCHO - AOC - OFICINA DE MONITOREO - 021-03-10	74 Oficina	64 Mobiliario	BANCA DE ASIENTOS MULTIPLES	746411180008	30/12/2017	REGULAR	ACTIVO
319	CAC AYACUCHO - AOC - OFICINA DE MONITOREO - 021-03-10	74 Oficina	64 Mobiliario	BANCA DE ASIENTOS MULTIPLES	746411180009	30/12/2017	REGULAR	ACTIVO
320	CAC AYACUCHO - AOC - OFICINA DE MONITOREO - 021-03-10	74 Oficina	64 Mobiliario	BANCA DE ASIENTOS MULTIPLES	746411180010	30/12/2017	REGULAR	ACTIVO
321	CAC AYACUCHO - AOC - OFICINA DE MONITOREO - 021-03-10	74 Oficina	64 Mobiliario	BANCA DE ASIENTOS MULTIPLES	746411180011	30/12/2017	REGULAR	ACTIVO
322	CAC AYACUCHO - AOC - OFICINA DE MONITOREO - 021-03-10	74 Oficina	64 Mobiliario	BANCA DE ASIENTOS MULTIPLES	746411180012	30/12/2017	REGULAR	ACTIVO
323	CAC AYACUCHO - AOC - OFICINA DE MONITOREO - 021-03-10	74 Oficina	64 Mobiliario	SILLA FIJA DE METAL	746481870516	30/09/2014	REGULAR	ACTIVO
324	CAC AYACUCHO - AOC - OFICINA DE MONITOREO - 021-03-10	74 Oficina	64 Mobiliario	SILLA FIJA DE METAL	746481870517	30/09/2014	REGULAR	ACTIVO
325	CAC AYACUCHO - AOC - OFICINA DE MONITOREO - 021-03-10	74 Oficina	64 Mobiliario	SILLA FIJA DE METAL	746481870518	30/09/2014	REGULAR	ACTIVO
326	CAC AYACUCHO - AOC - OFICINA DE MONITOREO - 021-03-10	74 Oficina	64 Mobiliario	SILLA FIJA DE METAL	746481870519	30/09/2014	REGULAR	ACTIVO
327	CAC AYACUCHO - AOC - OFICINA DE MONITOREO - 021-03-10	74 Oficina	64 Mobiliario	SILLA FIJA DE METAL	746481870520	30/09/2014	REGULAR	ACTIVO
328	CAC AYACUCHO - AOC - OFICINA DE MONITOREO - 021-03-10	74 Oficina	64 Mobiliario	SILLA FIJA DE METAL	746481870521	30/09/2014	REGULAR	ACTIVO

MVCS
Por: MENA CAMPOS Antonio FAU 20504743307 hard
Motivo: Doy V° B°
Fecha: 2022/03/18 09:39:43-0500

MVCS
Por: TRUJILLO ANDIA Alex Javier FAU 20504743307 hard
Motivo: Doy V° B°
Fecha: 2022/03/17 19:49:57-0500

SISTEMA ADMINISTRATIVO DE ABASTECIMIENTO
ANEXO 7.4
INVENTARIO PATRIMONIAL DE BIENES MUEBLES

1 Sector: 37 Vivienda, Construcción y Saneamiento.
2 Pliego: 037 Ministerio de Vivienda, Construcción y Saneamiento.
3 Unidad Ejecutora: 001 Ministerio de Vivienda, Construcción y Saneamiento- Adm. General.
4 Fecha Corte: 31/12/2021.

N°	Nombre del Local	Grupo [1]	Clase [2]	Denominación (Del SINABIP)	Código Patrimonial (Númerico)	Fechas de Adquisición	Estado [3]	Condición [4]
329	CAC AYACUCHO - AOC - OFICINA DE MONITOREO - 021-03-10	74 Oficina	64 Mobiliario	SILLA FIJA DE METAL	746481870522	30/09/2014	REGULAR	ACTIVO
330	CAC AYACUCHO - AOC - OFICINA DE MONITOREO - 021-03-10	74 Oficina	64 Mobiliario	SILLA FIJA DE METAL	746481871274	30/12/2017	REGULAR	ACTIVO
331	CAC AYACUCHO - AOC - OFICINA DE MONITOREO - 021-03-10	74 Oficina	64 Mobiliario	SILLA FIJA DE METAL	746481871276	30/12/2017	REGULAR	ACTIVO
332	CAC AYACUCHO - AOC - OFICINA DE MONITOREO - 021-03-10	74 Oficina	64 Mobiliario	SILLA FIJA DE METAL	746481871278	30/12/2017	REGULAR	ACTIVO
333	CAC AYACUCHO - AOC - OFICINA DE MONITOREO - 021-03-10	74 Oficina	64 Mobiliario	SILLA FIJA DE METAL	746481871279	30/12/2017	REGULAR	ACTIVO
334	CAC AYACUCHO - AOC - OFICINA DE MONITOREO - 021-03-10	74 Oficina	64 Mobiliario	SILLA FIJA DE METAL	746481871280	30/12/2017	REGULAR	ACTIVO
335	CAC AYACUCHO - AOC - OFICINA DE MONITOREO - 021-03-10	74 Oficina	64 Mobiliario	SILLA FIJA DE METAL	746481871281	30/12/2017	REGULAR	ACTIVO
336	CAC AYACUCHO - AOC - OFICINA DE MONITOREO - 021-03-10	74 Oficina	64 Mobiliario	SILLA FIJA DE METAL	746481871282	30/12/2017	REGULAR	ACTIVO
337	CAC AYACUCHO - AOC - OFICINA DE MONITOREO - 021-03-10	74 Oficina	64 Mobiliario	SILLA FIJA DE METAL	746481871284	30/12/2017	REGULAR	ACTIVO
338	CAC AYACUCHO - AOC - OFICINA DE MONITOREO - 021-03-10	74 Oficina	64 Mobiliario	SILLA FIJA DE METAL	746481871285	30/12/2017	REGULAR	ACTIVO
339	CAC AYACUCHO - AOC - OFICINA DE MONITOREO - 021-03-10	74 Oficina	64 Mobiliario	SILLA FIJA DE METAL	746481871286	30/12/2017	REGULAR	ACTIVO
340	CAC AYACUCHO - AOC - OFICINA DE MONITOREO - 021-03-10	74 Oficina	64 Mobiliario	SILLA FIJA DE METAL	746481871287	30/12/2017	REGULAR	ACTIVO
341	CAC AYACUCHO - AOC - OFICINA DE MONITOREO - 021-03-10	74 Oficina	64 Mobiliario	SILLA FIJA DE METAL	746481871288	30/12/2017	REGULAR	ACTIVO
342	CAC AYACUCHO - AOC - OFICINA DE MONITOREO - 021-03-10	74 Oficina	64 Mobiliario	SILLA FIJA DE METAL	746481871289	30/12/2017	REGULAR	ACTIVO
343	CAC AYACUCHO - AOC - OFICINA DE MONITOREO - 021-03-10	74 Oficina	64 Mobiliario	SILLA FIJA DE METAL	746481871290	30/12/2017	REGULAR	ACTIVO
344	CAC AYACUCHO - AOC - OFICINA DE MONITOREO - 021-03-10	74 Oficina	64 Mobiliario	SILLA FIJA DE METAL	746481871291	30/12/2017	REGULAR	ACTIVO
345	CAC AYACUCHO - AOC - OFICINA DE MONITOREO - 021-03-10	74 Oficina	64 Mobiliario	SILLA FIJA DE METAL	746481871404	12/10/2018	BUENO	ACTIVO
346	CAC AYACUCHO - AOC - OFICINA DE MONITOREO - 021-03-10	74 Oficina	64 Mobiliario	SILLA FIJA DE METAL	746481871408	12/10/2018	BUENO	ACTIVO
347	CAC AYACUCHO - AOC - OFICINA DE MONITOREO - 021-03-10	74 Oficina	64 Mobiliario	SILLA FIJA DE METAL	746481871410	12/10/2018	BUENO	ACTIVO
348	CAC AYACUCHO - AOC - OFICINA DE MONITOREO - 021-03-10	74 Oficina	64 Mobiliario	SILLA FIJA DE METAL	746481871411	12/10/2018	BUENO	ACTIVO
349	CAC AYACUCHO - AOC - OFICINA DE MONITOREO - 021-03-10	74 Oficina	64 Mobiliario	SILLA FIJA DE METAL	746481871417	12/10/2018	BUENO	ACTIVO
350	CAC AYACUCHO - AOC - OFICINA DE MONITOREO - 021-03-10	74 Oficina	64 Mobiliario	SILLA FIJA DE METAL	746481871420	12/10/2018	BUENO	ACTIVO
351	CAC AYACUCHO - AOC - OFICINA DE MONITOREO - 021-03-10	74 Oficina	64 Mobiliario	SILLA FIJA DE METAL	746481871424	12/10/2018	BUENO	ACTIVO
352	CAC AYACUCHO - AOC - OFICINA DE MONITOREO - 021-03-10	74 Oficina	64 Mobiliario	SILLA GIRATORIA DE METAL	746483901582	30/09/2014	REGULAR	ACTIVO
353	CAC AYACUCHO - AOC - PROGRAMA MEJORAMIENTO INTEGRAL DE BARRIOS - 021-02-06	74 Oficina	64 Mobiliario	ESCRITORIO DE MELAMINA	746437450492	30/12/2017	REGULAR	ACTIVO
354	CAC AYACUCHO - AOC - PROGRAMA MEJORAMIENTO INTEGRAL DE BARRIOS - 021-02-06	74 Oficina	64 Mobiliario	ESCRITORIO DE MELAMINA	746437450494	30/12/2017	REGULAR	ACTIVO
355	CAC AYACUCHO - AOC - PROGRAMA MEJORAMIENTO INTEGRAL DE BARRIOS - 021-02-06	74 Oficina	64 Mobiliario	ESCRITORIO DE MELAMINA	746437450496	30/12/2017	REGULAR	ACTIVO
356	CAC AYACUCHO - AOC - PROGRAMA MEJORAMIENTO INTEGRAL DE BARRIOS - 021-02-06	74 Oficina	08 Cómputo	MONITOR PLANO	740881870046	25/08/2008	REGULAR	ACTIVO
357	CAC AYACUCHO - AOC - PROGRAMA MEJORAMIENTO INTEGRAL DE BARRIOS - 021-02-06	74 Oficina	08 Cómputo	MONITOR PLANO	740881870391	21/10/2010	REGULAR	ACTIVO
358	CAC AYACUCHO - AOC - PROGRAMA MEJORAMIENTO INTEGRAL DE BARRIOS - 021-02-06	74 Oficina	64 Mobiliario	SILLA FIJA DE METAL	746481871277	30/12/2017	REGULAR	ACTIVO
359	CAC AYACUCHO - AOC - PROGRAMA MEJORAMIENTO INTEGRAL DE BARRIOS - 021-02-06	74 Oficina	64 Mobiliario	SILLA GIRATORIA DE METAL	746483901581	30/09/2014	REGULAR	ACTIVO
360	CAC AYACUCHO - AOC - PROGRAMA MEJORAMIENTO INTEGRAL DE BARRIOS - 021-02-06	74 Oficina	64 Mobiliario	SILLA GIRATORIA DE METAL	746483901583	30/09/2014	REGULAR	ACTIVO
361	CAC AYACUCHO - AOC - PROGRAMA MEJORAMIENTO INTEGRAL DE BARRIOS - 021-02-06	74 Oficina	64 Mobiliario	SILLA GIRATORIA DE METAL	746483901585	30/09/2014	REGULAR	ACTIVO
362	CAC AYACUCHO - AOC - PROGRAMA MEJORAMIENTO INTEGRAL DE BARRIOS - 021-02-06	74 Oficina	08 Cómputo	TECLADO - KEYBOARD	740895001040	01/12/2008	REGULAR	ACTIVO
363	CAC AYACUCHO - AOC - PROGRAMA MEJORAMIENTO INTEGRAL DE BARRIOS - 021-02-06	74 Oficina	08 Cómputo	UNIDAD CENTRAL DE PROCESO - CPU	740899500650	01/10/2003	REGULAR	ACTIVO
364	CAC AYACUCHO - AOC - PROGRAMA MEJORAMIENTO INTEGRAL DE BARRIOS - 021-02-06	74 Oficina	08 Cómputo	UNIDAD CENTRAL DE PROCESO - CPU	740899501410	28/10/2010	REGULAR	ACTIVO
365	CAC AYACUCHO - AOC - USO COMUN - 021-02-07	95 Telecomunicaciones	22 Equipo	CAMARA DE VIDEO DIGITAL	952214700066	24/12/2019	BUENO	ACTIVO
366	CAC AYACUCHO - AOC - USO COMUN - 021-02-07	95 Telecomunicaciones	22 Equipo	CAMARA DE VIDEO DIGITAL	952214700067	24/12/2019	BUENO	ACTIVO
367	CAC AYACUCHO - AOC - USO COMUN - 021-02-07	74 Oficina	22 Equipo	EQUIPO MULTIFUNCIONAL COPIADORA FAX IMPRESORA SCANNER	742223580083	30/09/2014	REGULAR	ACTIVO
368	CAC AYACUCHO - AOC - USO COMUN - 021-02-07	95 Telecomunicaciones	22 Equipo	ESCANER DE RED	952236860045	30/12/2017	REGULAR	ACTIVO
369	CAC AYACUCHO - AOC - USO COMUN - 021-02-07	74 Oficina	64 Mobiliario	ESCRITORIO DE MELAMINA	746437450495	30/12/2017	REGULAR	ACTIVO
370	CAC AYACUCHO - AOC - USO COMUN - 021-02-07	88 Seguridad Industrial	22 Equipo	EXTINTOR	882225250959	26/05/2017	REGULAR	ACTIVO
371	CAC AYACUCHO - AOC - USO COMUN - 021-02-07	74 Oficina	64 Mobiliario	SILLA FIJA DE METAL	746481870547	30/09/2014	REGULAR	ACTIVO
372	CAC AYACUCHO - AOC - USO COMUN - 021-02-07	74 Oficina	64 Mobiliario	SILLA FIJA DE METAL	746481871272	30/12/2017	REGULAR	ACTIVO
373	CAC AYACUCHO - AOC - USO COMUN - 021-02-07	74 Oficina	64 Mobiliario	SILLA FIJA DE METAL	746481871409	12/10/2018	BUENO	ACTIVO
374	CAC AYACUCHO - AOC - USO COMUN - 021-02-07	74 Oficina	64 Mobiliario	SILLA FIJA DE METAL	746481871412	12/10/2018	BUENO	ACTIVO
375	CAC AYACUCHO - AOC - USO COMUN - 021-02-07	74 Oficina	64 Mobiliario	SILLA FIJA DE METAL	746481871422	12/10/2018	BUENO	ACTIVO
376	CAC AYACUCHO - AOC - USO COMUN - 021-02-07	74 Oficina	64 Mobiliario	SILLA FIJA DE METAL	746481871425	12/10/2018	BUENO	ACTIVO
377	CAC AYACUCHO - AOC - USO COMUN - 021-02-07	74 Oficina	64 Mobiliario	SILLA GIRATORIA DE METAL	746483904691	20/09/2017	REGULAR	ACTIVO
378	CAC AYACUCHO - AOC - USO COMUN - 021-02-07	74 Oficina	64 Mobiliario	SILLA GIRATORIA DE METAL	746483905169	19/12/2019	BUENO	ACTIVO
379	CAC AYACUCHO - AOC - USO COMUN - 021-02-07	74 Oficina	08 Cómputo	TECLADO - KEYBOARD	740895003137	06/04/2017	REGULAR	ACTIVO
380	CAC AYACUCHO - OAC - ALMACEN - ARCHIVO - 21-01-06	74 Oficina	64 Mobiliario	ESTANTE ARCHIVADOR DE MELAMINA	746440330013	30/12/2017	REGULAR	ACTIVO
381	CAC AYACUCHO - OAC - ALMACEN - ARCHIVO - 21-01-06	74 Oficina	08 Cómputo	MONITOR PLANO	740881870229	01/06/2009	REGULAR	ACTIVO
382	CAC AYACUCHO - OAC - ALMACEN - ARCHIVO - 21-01-06	95 Telecomunicaciones	22 Equipo	REPRODUCTOR DE DVD/CD/VCD/SVCD/MP3 Y OTROS	952274870006	27/12/2013	REGULAR	ACTIVO
383	CAC AYACUCHO - OAC - ALMACEN - ARCHIVO - 21-01-06	74 Oficina	08 Cómputo	TECLADO - KEYBOARD	740895001609	28/10/2010	REGULAR	ACTIVO
384	CAC AYACUCHO - OAC - ALMACEN - ARCHIVO - 21-01-06	95 Telecomunicaciones	22 Equipo	TELEVISOR LCD	952285830013	27/12/2013	REGULAR	ACTIVO
385	CAC AYACUCHO - OAC - OFICINA DEL COORDINADOR - JEFATURA - ADMINSITRACION - 21-01-04	46 Electricidad Y Electrónica	22 Equipo	ACUMULADOR DE ENERGIA - EQUIPO DE UPS	462200500370	31/07/2017	REGULAR	ACTIVO
386	CAC AYACUCHO - OAC - OFICINA DEL COORDINADOR - JEFATURA - ADMINSITRACION - 21-01-04	74 Oficina	64 Mobiliario	ARMARIO DE MELAMINA	746406260108	01/10/2018	BUENO	ACTIVO
387	CAC AYACUCHO - OAC - OFICINA DEL COORDINADOR - JEFATURA - ADMINSITRACION - 21-01-04	74 Oficina	64 Mobiliario	CAJA FUERTE	746418810017	25/08/2017	REGULAR	ACTIVO
388	CAC AYACUCHO - OAC - OFICINA DEL COORDINADOR - JEFATURA - ADMINSITRACION - 21-01-04	95 Telecomunicaciones	22 Equipo	CAMARA DE VIDEO DIGITAL	952214700031	14/12/2017	REGULAR	ACTIVO
389	CAC AYACUCHO - OAC - OFICINA DEL COORDINADOR - JEFATURA - ADMINSITRACION - 21-01-04	74 Oficina	22 Equipo	CAMARA FOTOGRAFICA	742208530088	08/08/2019	BUENO	ACTIVO
390	CAC AYACUCHO - OAC - OFICINA DEL COORDINADOR - JEFATURA - ADMINSITRACION - 21-01-04	74 Oficina	22 Equipo	CAMARA FOTOGRAFICA DIGITAL	742208970133	26/08/2013	REGULAR	ACTIVO
391	CAC AYACUCHO - OAC - OFICINA DEL COORDINADOR - JEFATURA - ADMINSITRACION - 21-01-04	74 Oficina	08 Cómputo	COMPUTADORA PERSONAL PORTATIL	740805003049	30/12/2017	REGULAR	ACTIVO
392	CAC AYACUCHO - OAC - OFICINA DEL COORDINADOR - JEFATURA - ADMINSITRACION - 21-01-04	95 Telecomunicaciones	22 Equipo	EQUIPO DE POSICIONAMIENTO - GPS	952231860198	30/12/2017	REGULAR	ACTIVO
393	CAC AYACUCHO - OAC - OFICINA DEL COORDINADOR - JEFATURA - ADMINSITRACION - 21-01-04	74 Oficina	64 Mobiliario	ESTANTE ARCHIVADOR DE MELAMINA	746440330011	30/12/2017	REGULAR	ACTIVO
394	CAC AYACUCHO - OAC - OFICINA DEL COORDINADOR - JEFATURA - ADMINSITRACION - 21-01-04	32 Cocina Y Comedor	22 Equipo	ESTUFA ELECTRICA	322239390014	30/09/2014	REGULAR	ACTIVO
395	CAC AYACUCHO - OAC - OFICINA DEL COORDINADOR - JEFATURA - ADMINSITRACION - 21-01-04	74 Oficina	08 Cómputo	MONITOR LED	740880370065	02/03/2017	REGULAR	ACTIVO
396	CAC AYACUCHO - OAC - OFICINA DEL COORDINADOR - JEFATURA - ADMINSITRACION - 21-01-04	74 Oficina	64 Mobiliario	SILLA FIJA DE METAL	746481871273	30/12/2017	REGULAR	ACTIVO
397	CAC AYACUCHO - OAC - OFICINA DEL COORDINADOR - JEFATURA - ADMINSITRACION - 21-01-04	74 Oficina	64 Mobiliario	SILLA FIJA DE METAL	746481871283	30/12/2017	REGULAR	ACTIVO
398	CAC AYACUCHO - OAC - OFICINA DEL COORDINADOR - JEFATURA - ADMINSITRACION - 21-01-04	74 Oficina	64 Mobiliario	SILLA FIJA DE METAL	746481871406	12/10/2018	BUENO	ACTIVO
399	CAC AYACUCHO - OAC - OFICINA DEL COORDINADOR - JEFATURA - ADMINSITRACION - 21-01-04	74 Oficina	64 Mobiliario	SILLA FIJA DE METAL	746481871426	12/10/2018	BUENO	ACTIVO
400	CAC AYACUCHO - OAC - OFICINA DEL COORDINADOR - JEFATURA - ADMINSITRACION - 21-01-04	95 Telecomunicaciones	22 Equipo	SISTEMA DE PROYECCION MULTIMEDIA - PROYECTOR MULTIMEDIA	952278340033	26/08/2013	REGULAR	ACTIVO
401	CAC AYACUCHO - OAC - OFICINA DEL COORDINADOR - JEFATURA - ADMINSITRACION - 21-01-04	74 Oficina	08 Cómputo	TECLADO - KEYBOARD	740895003138	06/04/2017	REGULAR	ACTIVO
402	CAC AYACUCHO - OAC - OFICINA DEL COORDINADOR - JEFATURA - ADMINSITRACION - 21-01-04	74 Oficina	08 Cómputo	UNIDAD CENTRAL DE PROCESO - CPU	740899502858	06/04/2017	REGULAR	ACTIVO
403	CAC AYACUCHO - OAC - RECEPCION - SALA DE ESPERA - 21-01-01	46 Electricidad Y Electrónica	22 Equipo	ACUMULADOR DE ENERGIA - EQUIPO DE UPS	462200500369	31/07/2017	REGULAR	ACTIVO
404	CAC AYACUCHO - OAC - RECEPCION - SALA DE ESPERA - 21-01-01	46 Electricidad Y Electrónica	22 Equipo	ACUMULADOR DE ENERGIA - EQUIPO DE UPS	462200500371	31/07/2017	REGULAR	ACTIVO
405	CAC AYACUCHO - OAC - RECEPCION - SALA DE ESPERA - 21-01-01	74 Oficina	64 Mobiliario	ARMARIO DE MELAMINA	746406260106	01/10/2018	BUENO	ACTIVO
406	CAC AYACUCHO - OAC - RECEPCION - SALA DE ESPERA - 21-01-01	74 Oficina	64 Mobiliario	ARMARIO DE MELAMINA	746406260107	01/10/2018	BUENO	ACTIVO
407	CAC AYACUCHO - OAC - RECEPCION - SALA DE ESPERA - 21-01-01	95 Telecomunicaciones	22 Equipo	CAMARA DE VIDEO	952214670032	21/03/2018	BUENO	ACTIVO
408	CAC AYACUCHO - OAC - RECEPCION - SALA DE ESPERA - 21-01-01	74 Oficina	64 Mobiliario	CREDENZA DE MELAMINA	746432710049	30/12/2017	REGULAR	ACTIVO
409	CAC AYACUCHO - OAC - RECEPCION - SALA DE ESPERA - 21-01-01	74 Oficina	22 Equipo	EQUIPO MULTIFUNCIONAL COPIADORA FAX IMPRESORA SCANNER	742223580489	19/10/2018	BUENO	ACTIVO
410	CAC AYACUCHO - OAC - RECEPCION - SALA DE ESPERA - 21-01-01	11 Aire Acondicionado y Refrigeración	22 Equipo	EQUIPO PARA AIRE ACONDICIONADO TIPO DOMESTICO	112236140164	31/10/2017	REGULAR	ACTIVO

MVCS
Por: MENA CAMPOS Antonio FAU 20504743307 hard
Motivo: Doy V° B°
Fecha: 2022/03/18 09:39:43-0500

MVCS
Por: TRUJILLO ANDIA Alex Javier FAU 20504743307 hard
Motivo: Doy V° B°
Fecha: 2022/03/17 19:49:57-0500

SISTEMA ADMINISTRATIVO DE ABASTECIMIENTO
ANEXO 7.4
INVENTARIO PATRIMONIAL DE BIENES MUEBLES

1 Sector: 37 Vivienda, Construcción y Saneamiento.
2 Pliego: 037 Ministerio de Vivienda, Construcción y Saneamiento.
3 Unidad Ejecutora: 001 Ministerio de Vivienda, Construcción y Saneamiento- Adm. General.
4 Fecha Corte: 31/12/2021.

N°	Nombre del Local	Grupo [1]	Clase [2]	Denominación (Del SINABIP)	Código Patrimonial (Númerico)	Fechas de Adquisición	Estado [3]	Condición [4]
411	CAC AYACUCHO - OAC - RECEPCION - SALA DE ESPERA - 21-01-01	74 Oficina	64 Mobiliario	ESCRITORIO DE MELAMINA	746437450563	19/12/2019	BUENO	ACTIVO
412	CAC AYACUCHO - OAC - RECEPCION - SALA DE ESPERA - 21-01-01	74 Oficina	64 Mobiliario	ESCRITORIO DE MELAMINA	746437450493	30/12/2017	REGULAR	ACTIVO
413	CAC AYACUCHO - OAC - RECEPCION - SALA DE ESPERA - 21-01-01	74 Oficina	64 Mobiliario	ESTANTE ARCHIVADOR DE MELAMINA	746440330010	30/12/2017	REGULAR	ACTIVO
414	CAC AYACUCHO - OAC - RECEPCION - SALA DE ESPERA - 21-01-01	88 Seguridad Industrial	22 Equipo	EXTINTOR	882225250958	26/05/2017	REGULAR	ACTIVO
415	CAC AYACUCHO - OAC - RECEPCION - SALA DE ESPERA - 21-01-01	74 Oficina	08 Cómputo	IMPRESORA (OTRAS)	740832000027	31/10/2018	BUENO	ACTIVO
416	CAC AYACUCHO - OAC - RECEPCION - SALA DE ESPERA - 21-01-01	74 Oficina	64 Mobiliario	MESA DE MELAMINA	746450560122	30/12/2017	REGULAR	ACTIVO
417	CAC AYACUCHO - OAC - RECEPCION - SALA DE ESPERA - 21-01-01	74 Oficina	08 Cómputo	MONITOR LED	740880370066	02/03/2017	REGULAR	ACTIVO
418	CAC AYACUCHO - OAC - RECEPCION - SALA DE ESPERA - 21-01-01	74 Oficina	08 Cómputo	MONITOR PLANO	740881870552	28/10/2010	REGULAR	ACTIVO
419	CAC AYACUCHO - OAC - RECEPCION - SALA DE ESPERA - 21-01-01	74 Oficina	64 Mobiliario	PIZARRA ACRILICA	746473050479	30/12/2017	REGULAR	ACTIVO
420	CAC AYACUCHO - OAC - RECEPCION - SALA DE ESPERA - 21-01-01	67 Maquinaria Vehículos Y Otros	64 Mobiliario	RACK PARA RADIO, TV, LUCES Y TELECINE	676457820013	31/10/2017	REGULAR	ACTIVO
421	CAC AYACUCHO - OAC - RECEPCION - SALA DE ESPERA - 21-01-01	95 Telecomunicaciones	22 Equipo	REPRODUCTOR DE DVD/CD/VCD/SVCD/MP3 Y OTROS	952274870010	31/10/2017	REGULAR	ACTIVO
422	CAC AYACUCHO - OAC - RECEPCION - SALA DE ESPERA - 21-01-01	74 Oficina	64 Mobiliario	SILLA FIJA DE METAL	746481871275	30/12/2017	REGULAR	ACTIVO
423	CAC AYACUCHO - OAC - RECEPCION - SALA DE ESPERA - 21-01-01	74 Oficina	64 Mobiliario	SILLA FIJA DE METAL	746481871405	12/10/2018	BUENO	ACTIVO
424	CAC AYACUCHO - OAC - RECEPCION - SALA DE ESPERA - 21-01-01	74 Oficina	64 Mobiliario	SILLA FIJA DE METAL	746481871413	12/10/2018	BUENO	ACTIVO
425	CAC AYACUCHO - OAC - RECEPCION - SALA DE ESPERA - 21-01-01	74 Oficina	64 Mobiliario	SILLA FIJA DE METAL	746481871414	12/10/2018	BUENO	ACTIVO
426	CAC AYACUCHO - OAC - RECEPCION - SALA DE ESPERA - 21-01-01	74 Oficina	64 Mobiliario	SILLA FIJA DE METAL	746481871423	12/10/2018	BUENO	ACTIVO
427	CAC AYACUCHO - OAC - RECEPCION - SALA DE ESPERA - 21-01-01	74 Oficina	64 Mobiliario	SILLON GIRATORIO DE METAL	746489330607	30/09/2014	REGULAR	ACTIVO
428	CAC AYACUCHO - OAC - RECEPCION - SALA DE ESPERA - 21-01-01	74 Oficina	22 Equipo	SURTIDOR DE AGUA ELECTRICO - DISPENSADOR ELECTRICO	742299890161	22/10/2018	BUENO	ACTIVO
429	CAC AYACUCHO - OAC - RECEPCION - SALA DE ESPERA - 21-01-01	74 Oficina	08 Cómputo	TECLADO - KEYBOARD	740895001636	28/10/2010	REGULAR	ACTIVO
430	CAC AYACUCHO - OAC - RECEPCION - SALA DE ESPERA - 21-01-01	95 Telecomunicaciones	22 Equipo	TELEVISOR LED	952285860062	31/10/2017	REGULAR	ACTIVO
431	CAC AYACUCHO - OAC - RECEPCION - SALA DE ESPERA - 21-01-01	60 Instrumento De Medición	22 Equipo	TERMOMETRO INFRARROJO	602292810017	27/05/2020	BUENO	ACTIVO
432	CAC AYACUCHO - OAC - RECEPCION - SALA DE ESPERA - 21-01-01	74 Oficina	08 Cómputo	UNIDAD CENTRAL DE PROCESO - CPU	740899501383	28/10/2010	REGULAR	ACTIVO
433	CAC AYACUCHO - OAC - RECEPCION - SALA DE ESPERA - 21-01-01	74 Oficina	08 Cómputo	UNIDAD CENTRAL DE PROCESO - CPU	740899502859	06/04/2017	REGULAR	ACTIVO
434	CAC AYACUCHO - OAC - SALA DE REUNIONES - 21-01-03	95 Telecomunicaciones	22 Equipo	CAMARA DE VIDEO	952214670033	21/03/2018	BUENO	ACTIVO
435	CAC AYACUCHO - OAC - SALA DE REUNIONES - 21-01-03	74 Oficina	22 Equipo	CAMARA FOTOGRAFICA	742208530057	30/09/2014	REGULAR	ACTIVO
436	CAC AYACUCHO - OAC - SALA DE REUNIONES - 21-01-03	88 Seguridad Industrial	22 Equipo	EXTINTOR	882225250545	30/09/2014	REGULAR	ACTIVO
437	CAC AYACUCHO - OAC - SALA DE REUNIONES - 21-01-03	74 Oficina	64 Mobiliario	PIZARRA ACRILICA	746473050480	30/12/2017	REGULAR	ACTIVO
438	CAC AYACUCHO - OAC - SALA DE REUNIONES - 21-01-03	74 Oficina	64 Mobiliario	SILLA FIJA DE METAL	746481871407	12/10/2018	BUENO	ACTIVO
439	CAC AYACUCHO - OAC - SALA DE REUNIONES - 21-01-03	74 Oficina	64 Mobiliario	SILLA FIJA DE METAL	746481871415	12/10/2018	BUENO	ACTIVO
440	CAC AYACUCHO - OAC - SALA DE REUNIONES - 21-01-03	74 Oficina	64 Mobiliario	SILLA FIJA DE METAL	746481871416	12/10/2018	BUENO	ACTIVO
441	CAC AYACUCHO - OAC - SALA DE REUNIONES - 21-01-03	74 Oficina	64 Mobiliario	SILLA FIJA DE METAL	746481871418	12/10/2018	BUENO	ACTIVO
442	CAC AYACUCHO - OAC - SALA DE REUNIONES - 21-01-03	74 Oficina	64 Mobiliario	SILLA FIJA DE METAL	746481871419	12/10/2018	BUENO	ACTIVO
443	CAC AYACUCHO - OAC - SALA DE REUNIONES - 21-01-03	74 Oficina	64 Mobiliario	SILLA FIJA DE METAL	746481871421	12/10/2018	BUENO	ACTIVO
444	CAC AYACUCHO - OAC - SALA DE REUNIONES - 21-01-03	74 Oficina	64 Mobiliario	SILLA FIJA DE METAL	746481871427	12/10/2018	BUENO	ACTIVO
445	CAC AYACUCHO - OAC - SALA DE REUNIONES - 21-01-03	11 Aire Acondicionado y Refrigeración	22 Equipo	VENTILADOR ELECTRICO PARA MESA O DE PIE	112279700310	30/09/2014	REGULAR	ACTIVO
446	CAC AYACUCHO - OAC - SALA DE REUNIONES - 21-01-03	11 Aire Acondicionado y Refrigeración	22 Equipo	VENTILADOR ELECTRICO PARA TECHO	112287620020	06/11/2009	REGULAR	ACTIVO
447	CAC AYACUCHO - OAC - SALA DE REUNIONES - 21-01-03	11 Aire Acondicionado y Refrigeración	22 Equipo	VENTILADOR ELECTRICO PARA TECHO	112287620026	06/11/2009	REGULAR	ACTIVO
448	CAC AYACUCHO - OAC - SALA DE SERVIDORES - DATA CENTER - 21-01-09	95 Telecomunicaciones	22 Equipo	CENTRAL TELEFONICA	952215610025	30/09/2014	REGULAR	ACTIVO
449	CAC AYACUCHO - OAC - SALA DE SERVIDORES - DATA CENTER - 21-01-09	74 Oficina	64 Mobiliario	GABINETE DE METAL	746444910072	01/06/2018	BUENO	ACTIVO
450	CAC AYACUCHO - OAC - SALA DE SERVIDORES - DATA CENTER - 21-01-09	95 Telecomunicaciones	22 Equipo	GRABADOR DIGITAL DE VIDEO Y AUDIO - VIDEOGRABADOR DIGITAL	952245280006	21/03/2018	BUENO	ACTIVO
451	CAC AYACUCHO - OAC - SALA DE SERVIDORES - DATA CENTER - 21-01-09	74 Oficina	08 Cómputo	SERVIDOR	740892000069	20/09/2017	REGULAR	ACTIVO
452	CAC AYACUCHO - OAC - SALA DE SERVIDORES - DATA CENTER - 21-01-09	95 Telecomunicaciones	22 Equipo	SWITCH PARA RED	952281170113	27/06/2017	REGULAR	ACTIVO
453	CAC CAJAMARCA - AOC - CENTRO DE ATENCION AL CIUDADANO - OFICINA - 22-03-01	46 Electricidad Y Electrónica	22 Equipo	ACUMULADOR DE ENERGIA - EQUIPO DE UPS	462200500394	31/10/2017	REGULAR	ACTIVO
454	CAC CAJAMARCA - AOC - CENTRO DE ATENCION AL CIUDADANO - OFICINA - 22-03-01	74 Oficina	64 Mobiliario	ESCRITORIO DE MELAMINA	746437450437	20/09/2017	REGULAR	ACTIVO
455	CAC CAJAMARCA - AOC - CENTRO DE ATENCION AL CIUDADANO - OFICINA - 22-03-01	46 Electricidad Y Electrónica	22 Equipo	ESTABILIZADOR	462252150392	30/12/2016	REGULAR	ACTIVO
456	CAC CAJAMARCA - AOC - CENTRO DE ATENCION AL CIUDADANO - OFICINA - 22-03-01	46 Electricidad Y Electrónica	22 Equipo	ESTABILIZADOR	462252150394	30/12/2016	REGULAR	ACTIVO
457	CAC CAJAMARCA - AOC - CENTRO DE ATENCION AL CIUDADANO - OFICINA - 22-03-01	46 Electricidad Y Electrónica	22 Equipo	ESTABILIZADOR	462252150395	30/12/2016	REGULAR	ACTIVO
458	CAC CAJAMARCA - AOC - CENTRO DE ATENCION AL CIUDADANO - OFICINA - 22-03-01	46 Electricidad Y Electrónica	22 Equipo	ESTABILIZADOR	462252150397	30/12/2016	REGULAR	ACTIVO
459	CAC CAJAMARCA - AOC - CENTRO DE ATENCION AL CIUDADANO - OFICINA - 22-03-01	46 Electricidad Y Electrónica	22 Equipo	ESTABILIZADOR	462252150398	30/12/2016	REGULAR	ACTIVO
460	CAC CAJAMARCA - AOC - CENTRO DE ATENCION AL CIUDADANO - OFICINA - 22-03-01	46 Electricidad Y Electrónica	22 Equipo	ESTABILIZADOR	462252150399	30/12/2016	REGULAR	ACTIVO
461	CAC CAJAMARCA - AOC - CENTRO DE ATENCION AL CIUDADANO - OFICINA - 22-03-01	88 Seguridad Industrial	22 Equipo	EXTINTOR	882225250539	30/09/2014	REGULAR	ACTIVO
462	CAC CAJAMARCA - AOC - CENTRO DE ATENCION AL CIUDADANO - OFICINA - 22-03-01	74 Oficina	08 Cómputo	IMPRESORA LASER	740841000237	11/06/2003	REGULAR	ACTIVO
463	CAC CAJAMARCA - AOC - CENTRO DE ATENCION AL CIUDADANO - OFICINA - 22-03-01	74 Oficina	08 Cómputo	MONITOR LED	740880370417	13/11/2018	BUENO	ACTIVO
464	CAC CAJAMARCA - AOC - CENTRO DE ATENCION AL CIUDADANO - OFICINA - 22-03-01	95 Telecomunicaciones	22 Equipo	PUNTO DE ACCESO INALAMBRICO - ACCESS POINT WIRELESS	952267420053	16/12/2016	REGULAR	ACTIVO
465	CAC CAJAMARCA - AOC - CENTRO DE ATENCION AL CIUDADANO - OFICINA - 22-03-01	74 Oficina	64 Mobiliario	SILLA FIJA DE METAL	746481870525	30/09/2014	REGULAR	ACTIVO
466	CAC CAJAMARCA - AOC - CENTRO DE ATENCION AL CIUDADANO - OFICINA - 22-03-01	74 Oficina	64 Mobiliario	SILLA FIJA DE METAL	746481870526	30/09/2014	REGULAR	ACTIVO
467	CAC CAJAMARCA - AOC - CENTRO DE ATENCION AL CIUDADANO - OFICINA - 22-03-01	74 Oficina	08 Cómputo	UNIDAD CENTRAL DE PROCESO - CPU	740899502045	27/12/2013	REGULAR	ACTIVO
468	CAC CAJAMARCA - AOC - SALA DE COMUNICACIONES - OFICINA - 22-04-03	46 Electricidad Y Electrónica	22 Equipo	ACUMULADOR DE ENERGIA - EQUIPO DE UPS	462200500405	21/03/2018	BUENO	ACTIVO
469	CAC CAJAMARCA - AOC - SALA DE COMUNICACIONES - OFICINA - 22-04-03	74 Oficina	08 Cómputo	COMPUTADORA PERSONAL PORTATIL	740805000116	15/04/2011	REGULAR	ACTIVO
470	CAC CAJAMARCA - AOC - SALA DE COMUNICACIONES - OFICINA - 22-04-03	95 Telecomunicaciones	22 Equipo	EQUIPO DE POSICIONAMIENTO - GPS	952231860197	30/12/2017	REGULAR	ACTIVO
471	CAC CAJAMARCA - AOC - SALA DE COMUNICACIONES - OFICINA - 22-04-03	11 Aire Acondicionado y Refrigeración	22 Equipo	EQUIPO PARA AIRE ACONDICIONADO TIPO DOMESTICO	112236140165	31/10/2017	REGULAR	ACTIVO
472	CAC CAJAMARCA - AOC - SALA DE COMUNICACIONES - OFICINA - 22-04-03	74 Oficina	64 Mobiliario	GABINETE DE METAL	746444910073	01/06/2018	BUENO	ACTIVO
473	CAC CAJAMARCA - AOC - SALA DE COMUNICACIONES - OFICINA - 22-04-03	95 Telecomunicaciones	22 Equipo	GRABADOR DIGITAL DE VIDEO Y AUDIO - VIDEOGRABADOR DIGITAL	952245280007	21/03/2018	BUENO	ACTIVO
474	CAC CAJAMARCA - AOC - SALA DE COMUNICACIONES - OFICINA - 22-04-03	95 Telecomunicaciones	22 Equipo	PUNTO DE ACCESO INALAMBRICO - ACCESS POINT WIRELESS	952267420052	16/12/2016	REGULAR	ACTIVO
475	CAC CAJAMARCA - AOC - SALA DE COMUNICACIONES - OFICINA - 22-04-03	74 Oficina	08 Cómputo	SERVIDOR	740892000071	20/09/2017	REGULAR	ACTIVO
476	CAC CAJAMARCA - AOC - SALA DE COMUNICACIONES - OFICINA - 22-04-03	74 Oficina	64 Mobiliario	SILLA GIRATORIA DE METAL	746483904687	20/09/2017	REGULAR	ACTIVO
477	CAC CAJAMARCA - AOC - SALA DE COMUNICACIONES - OFICINA - 22-04-03	74 Oficina	08 Cómputo	TECLADO - KEYBOARD	740895002467	30/09/2014	REGULAR	ACTIVO
478	CAC CAJAMARCA - OAC - ALMACEN - ARCHIVO - 22-01-06	74 Oficina	22 Equipo	EQUIPO MULTIFUNCIONAL COPIADORA FAX IMPRESORA SCANNER	742223580482	01/10/2018	BUENO	ACTIVO
479	CAC CAJAMARCA - OAC - ALMACEN - ARCHIVO - 22-01-06	46 Electricidad Y Electrónica	22 Equipo	ESTABILIZADOR	462252150396	30/12/2016	REGULAR	ACTIVO
480	CAC CAJAMARCA - OAC - ALMACEN - ARCHIVO - 22-01-06	74 Oficina	08 Cómputo	MONITOR PLANO	740881871332	30/09/2014	REGULAR	ACTIVO
481	CAC CAJAMARCA - OAC - ALMACEN - ARCHIVO - 22-01-06	74 Oficina	64 Mobiliario	SILLA GIRATORIA DE METAL	746483902811	29/12/2016	REGULAR	ACTIVO
482	CAC CAJAMARCA - OAC - ALMACEN - ARCHIVO - 22-01-06	95 Telecomunicaciones	22 Equipo	SISTEMA DE PROYECCION MULTIMEDIA - PROYECTOR MULTIMEDIA	952278340037	30/09/2014	REGULAR	ACTIVO
483	CAC CAJAMARCA - OAC - ALMACEN - ARCHIVO - 22-01-06	74 Oficina	22 Equipo	SURTIDOR DE AGUA ELECTRICO - DISPENSADOR ELECTRICO	742299890013	30/09/2014	REGULAR	ACTIVO
484	CAC CAJAMARCA - OAC - ALMACEN - ARCHIVO - 22-01-06	95 Telecomunicaciones	22 Equipo	SWITCH PARA RED	952281170098	12/12/2016	REGULAR	ACTIVO
485	CAC CAJAMARCA - OAC - ALMACEN - ARCHIVO - 22-01-06	74 Oficina	08 Cómputo	UNIDAD CENTRAL DE PROCESO - CPU	740899500735	14/02/2005	REGULAR	ACTIVO
486	CAC CAJAMARCA - OAC - ALMACEN - ARCHIVO - 22-01-06	74 Oficina	08 Cómputo	UNIDAD CENTRAL DE PROCESO - CPU	740899501050	30/03/2009	REGULAR	ACTIVO
487	CAC CAJAMARCA - OAC - OFICINA DEL COORDINADOR - JEFATURA - ADMINSITRACION - 22-01-04	74 Oficina	64 Mobiliario	ARMARIO DE MELAMINA	746406260111	01/10/2018	BUENO	ACTIVO
488	CAC CAJAMARCA - OAC - OFICINA DEL COORDINADOR - JEFATURA - ADMINSITRACION - 22-01-04	74 Oficina	64 Mobiliario	ARMARIO DE MELAMINA	746406260112	01/10/2018	BUENO	ACTIVO
489	CAC CAJAMARCA - OAC - OFICINA DEL COORDINADOR - JEFATURA - ADMINSITRACION - 22-01-04	74 Oficina	64 Mobiliario	CAJA FUERTE	746418810018	25/08/2017	REGULAR	ACTIVO
490	CAC CAJAMARCA - OAC - OFICINA DEL COORDINADOR - JEFATURA - ADMINSITRACION - 22-01-04	95 Telecomunicaciones	22 Equipo	CAMARA DE VIDEO DIGITAL	952214700040	14/12/2017	REGULAR	ACTIVO
491	CAC CAJAMARCA - OAC - OFICINA DEL COORDINADOR - JEFATURA - ADMINSITRACION - 22-01-04	74 Oficina	22 Equipo	CAMARA FOTOGRAFICA	742208530077	07/12/2017	REGULAR	ACTIVO
492	CAC CAJAMARCA - OAC - OFICINA DEL COORDINADOR - JEFATURA - ADMINSITRACION - 22-01-04	74 Oficina	08 Cómputo	COMPUTADORA PERSONAL PORTATIL	740805000096	31/08/2009	REGULAR	ACTIVO

MVCS
Por: MENA CAMPOS Antonio FAU 20504743307 hard
Motivo: Doy V° B°
Fecha: 2022/03/18 09:39:43-0500

MVCS
Por: TRUJILLO ANDIA Alex Javier FAU 20504743307 hard
Motivo: Doy V° B°
Fecha: 2022/03/17 19:49:57-0500

SISTEMA ADMINISTRATIVO DE ABASTECIMIENTO
ANEXO 7.4
INVENTARIO PATRIMONIAL DE BIENES MUEBLES

1 Sector: 37 Vivienda, Construcción y Saneamiento.
2 Pliego: 037 Ministerio de Vivienda, Construcción y Saneamiento.
3 Unidad Ejecutora: 001 Ministerio de Vivienda, Construcción y Saneamiento- Adm. General.
4 Fecha Corte: 31/12/2021.

N°	Nombre del Local	Grupo [1]	Clase [2]	Denominación (Del SINABIP)	Código Patrimonial (Númerico)	Fechas de Adquisición	Estado [3]	Condición [4]
493	CAC CAJAMARCA - OAC - OFICINA DEL COORDINADOR - JEFATURA - ADMINSITRACION - 22-01-04	74 Oficina	08 Cómputo	COMPUTADORA PERSONAL PORTATIL	740805000118	15/04/2011	REGULAR	ACTIVO
494	CAC CAJAMARCA - OAC - OFICINA DEL COORDINADOR - JEFATURA - ADMINSITRACION - 22-01-04	74 Oficina	08 Cómputo	COMPUTADORA PERSONAL PORTATIL	740805000169	27/12/2012	REGULAR	ACTIVO
495	CAC CAJAMARCA - OAC - OFICINA DEL COORDINADOR - JEFATURA - ADMINSITRACION - 22-01-04	74 Oficina	08 Cómputo	COMPUTADORA PERSONAL PORTATIL	740805002823	26/12/2016	REGULAR	ACTIVO
496	CAC CAJAMARCA - OAC - OFICINA DEL COORDINADOR - JEFATURA - ADMINSITRACION - 22-01-04	74 Oficina	08 Cómputo	COMPUTADORA PERSONAL PORTATIL	740805003064	30/12/2017	REGULAR	ACTIVO
497	CAC CAJAMARCA - OAC - OFICINA DEL COORDINADOR - JEFATURA - ADMINSITRACION - 22-01-04	74 Oficina	22 Equipo	EQUIPO MULTIFUNCIONAL COPIADORA FAX IMPRESORA SCANNER	742223580488	19/10/2018	BUENO	ACTIVO
498	CAC CAJAMARCA - OAC - OFICINA DEL COORDINADOR - JEFATURA - ADMINSITRACION - 22-01-04	74 Oficina	64 Mobiliario	MESITA DE MADERA	746454580022	30/09/2014	REGULAR	ACTIVO
499	CAC CAJAMARCA - OAC - OFICINA DEL COORDINADOR - JEFATURA - ADMINSITRACION - 22-01-04	74 Oficina	64 Mobiliario	MODULO DE MELAMINA	746460980024	28/09/2012	REGULAR	ACTIVO
500	CAC CAJAMARCA - OAC - OFICINA DEL COORDINADOR - JEFATURA - ADMINSITRACION - 22-01-04	74 Oficina	08 Cómputo	MONITOR LED	740880370050	19/12/2016	REGULAR	ACTIVO
501	CAC CAJAMARCA - OAC - OFICINA DEL COORDINADOR - JEFATURA - ADMINSITRACION - 22-01-04	74 Oficina	64 Mobiliario	SILLA FIJA DE METAL	746481871218	30/12/2017	REGULAR	ACTIVO
502	CAC CAJAMARCA - OAC - OFICINA DEL COORDINADOR - JEFATURA - ADMINSITRACION - 22-01-04	74 Oficina	64 Mobiliario	SILLA FIJA DE METAL	746481871229	30/12/2017	REGULAR	ACTIVO
503	CAC CAJAMARCA - OAC - OFICINA DEL COORDINADOR - JEFATURA - ADMINSITRACION - 22-01-04	74 Oficina	64 Mobiliario	SILLON GIRATORIO DE METAL	746489330608	30/09/2014	REGULAR	ACTIVO
504	CAC CAJAMARCA - OAC - OFICINA DEL COORDINADOR - JEFATURA - ADMINSITRACION - 22-01-04	74 Oficina	22 Equipo	SURTIDOR DE AGUA ELECTRICO - DISPENSADOR ELECTRICO	742299890153	22/10/2018	BUENO	ACTIVO
505	CAC CAJAMARCA - OAC - OFICINA DEL COORDINADOR - JEFATURA - ADMINSITRACION - 22-01-04	74 Oficina	08 Cómputo	TECLADO - KEYBOARD	740895003595	01/10/2018	BUENO	ACTIVO
506	CAC CAJAMARCA - OAC - PASADIZO - EXTERIORES - 22-01-10	88 Seguridad Industrial	22 Equipo	EXTINTOR	882225250906	19/12/2016	REGULAR	ACTIVO
507	CAC CAJAMARCA - OAC - PASADIZO - EXTERIORES - 22-01-10	74 Oficina	64 Mobiliario	SILLA FIJA DE METAL	746481870926	29/12/2016	REGULAR	ACTIVO
508	CAC CAJAMARCA - OAC - RECEPCION - SALA DE ESPERA - 22-01-01	74 Oficina	64 Mobiliario	ARMARIO DE MELAMINA	746406260109	01/10/2018	BUENO	ACTIVO
509	CAC CAJAMARCA - OAC - RECEPCION - SALA DE ESPERA - 22-01-01	74 Oficina	64 Mobiliario	BANCA METALICA	746412030020	29/12/2016	REGULAR	ACTIVO
510	CAC CAJAMARCA - OAC - RECEPCION - SALA DE ESPERA - 22-01-01	74 Oficina	64 Mobiliario	BANCA METALICA	746412030021	29/12/2016	REGULAR	ACTIVO
511	CAC CAJAMARCA - OAC - RECEPCION - SALA DE ESPERA - 22-01-01	74 Oficina	64 Mobiliario	BANCA METALICA	746412030022	29/12/2016	REGULAR	ACTIVO
512	CAC CAJAMARCA - OAC - RECEPCION - SALA DE ESPERA - 22-01-01	95 Telecomunicaciones	22 Equipo	CAMARA DE VIDEO	952214670035	21/03/2018	BUENO	ACTIVO
513	CAC CAJAMARCA - OAC - RECEPCION - SALA DE ESPERA - 22-01-01	74 Oficina	08 Cómputo	COMPUTADORA PERSONAL PORTATIL	740805002824	26/12/2016	REGULAR	ACTIVO
514	CAC CAJAMARCA - OAC - RECEPCION - SALA DE ESPERA - 22-01-01	74 Oficina	22 Equipo	EQUIPO MULTIFUNCIONAL COPIADORA FAX IMPRESORA SCANNER	742223580426	29/12/2016	REGULAR	ACTIVO
515	CAC CAJAMARCA - OAC - RECEPCION - SALA DE ESPERA - 22-01-01	95 Telecomunicaciones	22 Equipo	ESCANER DE RED	952236860054	30/12/2017	REGULAR	ACTIVO
516	CAC CAJAMARCA - OAC - RECEPCION - SALA DE ESPERA - 22-01-01	88 Seguridad Industrial	22 Equipo	EXTINTOR	882225250907	19/12/2016	REGULAR	ACTIVO
517	CAC CAJAMARCA - OAC - RECEPCION - SALA DE ESPERA - 22-01-01	74 Oficina	08 Cómputo	IMPRESORA (OTRAS)	740832000046	31/10/2018	BUENO	ACTIVO
518	CAC CAJAMARCA - OAC - RECEPCION - SALA DE ESPERA - 22-01-01	74 Oficina	08 Cómputo	MONITOR LED	740880370049	19/12/2016	REGULAR	ACTIVO
519	CAC CAJAMARCA - OAC - RECEPCION - SALA DE ESPERA - 22-01-01	74 Oficina	22 Equipo	RELOJ MARCADOR FECHADOR ELECTRONICO	742294150023	12/12/2018	BUENO	ACTIVO
520	CAC CAJAMARCA - OAC - RECEPCION - SALA DE ESPERA - 22-01-01	74 Oficina	08 Cómputo	TECLADO - KEYBOARD	740895003594	01/10/2018	BUENO	ACTIVO
521	CAC CAJAMARCA - OAC - RECEPCION - SALA DE ESPERA - 22-01-01	60 Instrumento De Medición	22 Equipo	TERMOMETRO INFRARROJO	602292810019	27/05/2020	BUENO	ACTIVO
522	CAC CAJAMARCA - OAC - SALA DE REUNIONES - 22-01-03	95 Telecomunicaciones	22 Equipo	CAMARA DE VIDEO	952214670034	21/03/2018	BUENO	ACTIVO
523	CAC CAJAMARCA - OAC - SALA DE REUNIONES - 22-01-03	95 Telecomunicaciones	22 Equipo	CAMARA DE VIDEO DIGITAL	952214700061	23/12/2019	BUENO	ACTIVO
524	CAC CAJAMARCA - OAC - SALA DE REUNIONES - 22-01-03	95 Telecomunicaciones	22 Equipo	CAMARA DE VIDEO DIGITAL	952214700062	23/12/2019	BUENO	ACTIVO
525	CAC CAJAMARCA - OAC - SALA DE REUNIONES - 22-01-03	95 Telecomunicaciones	22 Equipo	CAMARA DE VIDEO DIGITAL	952214700063	23/12/2019	BUENO	ACTIVO
526	CAC CAJAMARCA - OAC - SALA DE REUNIONES - 22-01-03	74 Oficina	64 Mobiliario	ESCRITORIO DE MELAMINA	746437450561	19/12/2019	BUENO	ACTIVO
527	CAC CAJAMARCA - OAC - SALA DE REUNIONES - 22-01-03	74 Oficina	64 Mobiliario	MESA DE MADERA	746449320417	29/12/2016	REGULAR	ACTIVO
528	CAC CAJAMARCA - OAC - SALA DE REUNIONES - 22-01-03	74 Oficina	08 Cómputo	MONITOR PLANO	740881871333	30/09/2014	REGULAR	ACTIVO
529	CAC CAJAMARCA - OAC - SALA DE REUNIONES - 22-01-03	74 Oficina	64 Mobiliario	PANTALLA ECRAN	746466950047	30/09/2014	REGULAR	ACTIVO
530	CAC CAJAMARCA - OAC - SALA DE REUNIONES - 22-01-03	74 Oficina	64 Mobiliario	SILLA FIJA DE METAL	746481870405	19/07/2013	REGULAR	ACTIVO
531	CAC CAJAMARCA - OAC - SALA DE REUNIONES - 22-01-03	74 Oficina	64 Mobiliario	SILLA FIJA DE METAL	746481870527	30/09/2014	REGULAR	ACTIVO
532	CAC CAJAMARCA - OAC - SALA DE REUNIONES - 22-01-03	74 Oficina	64 Mobiliario	SILLA FIJA DE METAL	746481870927	29/12/2016	REGULAR	ACTIVO
533	CAC CAJAMARCA - OAC - SALA DE REUNIONES - 22-01-03	74 Oficina	64 Mobiliario	SILLA FIJA DE METAL	746481870928	29/12/2016	REGULAR	ACTIVO
534	CAC CAJAMARCA - OAC - SALA DE REUNIONES - 22-01-03	74 Oficina	64 Mobiliario	SILLA FIJA DE METAL	746481870929	29/12/2016	REGULAR	ACTIVO
535	CAC CAJAMARCA - OAC - SALA DE REUNIONES - 22-01-03	74 Oficina	64 Mobiliario	SILLA FIJA DE METAL	746481870930	29/12/2016	REGULAR	ACTIVO
536	CAC CAJAMARCA - OAC - SALA DE REUNIONES - 22-01-03	74 Oficina	64 Mobiliario	SILLA FIJA DE METAL	746481870931	29/12/2016	REGULAR	ACTIVO
537	CAC CAJAMARCA - OAC - SALA DE REUNIONES - 22-01-03	74 Oficina	64 Mobiliario	SILLA FIJA DE METAL	746481870932	29/12/2016	REGULAR	ACTIVO
538	CAC CAJAMARCA - OAC - SALA DE REUNIONES - 22-01-03	74 Oficina	64 Mobiliario	SILLA FIJA DE METAL	746481870933	29/12/2016	REGULAR	ACTIVO
539	CAC CAJAMARCA - OAC - SALA DE REUNIONES - 22-01-03	74 Oficina	64 Mobiliario	SILLA FIJA DE METAL	746481871219	30/12/2017	REGULAR	ACTIVO
540	CAC CAJAMARCA - OAC - SALA DE REUNIONES - 22-01-03	74 Oficina	64 Mobiliario	SILLA FIJA DE METAL	746481871220	30/12/2017	REGULAR	ACTIVO
541	CAC CAJAMARCA - OAC - SALA DE REUNIONES - 22-01-03	74 Oficina	64 Mobiliario	SILLA FIJA DE METAL	746481871221	30/12/2017	REGULAR	ACTIVO
542	CAC CAJAMARCA - OAC - SALA DE REUNIONES - 22-01-03	74 Oficina	64 Mobiliario	SILLA FIJA DE METAL	746481871222	30/12/2017	REGULAR	ACTIVO
543	CAC CAJAMARCA - OAC - SALA DE REUNIONES - 22-01-03	74 Oficina	64 Mobiliario	SILLA FIJA DE METAL	746481871223	30/12/2017	REGULAR	ACTIVO
544	CAC CAJAMARCA - OAC - SALA DE REUNIONES - 22-01-03	74 Oficina	64 Mobiliario	SILLA FIJA DE METAL	746481871224	30/12/2017	REGULAR	ACTIVO
545	CAC CAJAMARCA - OAC - SALA DE REUNIONES - 22-01-03	74 Oficina	64 Mobiliario	SILLA FIJA DE METAL	746481871225	30/12/2017	REGULAR	ACTIVO
546	CAC CAJAMARCA - OAC - SALA DE REUNIONES - 22-01-03	74 Oficina	64 Mobiliario	SILLA FIJA DE METAL	746481871226	30/12/2017	REGULAR	ACTIVO
547	CAC CAJAMARCA - OAC - SALA DE REUNIONES - 22-01-03	74 Oficina	64 Mobiliario	SILLA FIJA DE METAL	746481871227	30/12/2017	REGULAR	ACTIVO
548	CAC CAJAMARCA - OAC - SALA DE REUNIONES - 22-01-03	74 Oficina	64 Mobiliario	SILLA FIJA DE METAL	746481871228	30/12/2017	REGULAR	ACTIVO
549	CAC CAJAMARCA - OAC - SALA DE REUNIONES - 22-01-03	74 Oficina	64 Mobiliario	SILLA FIJA DE METAL	746481871230	30/12/2017	REGULAR	ACTIVO
550	CAC CAJAMARCA - OAC - SALA DE REUNIONES - 22-01-03	74 Oficina	64 Mobiliario	SILLA FIJA DE METAL	746481871231	30/12/2017	REGULAR	ACTIVO
551	CAC CAJAMARCA - OAC - SALA DE REUNIONES - 22-01-03	74 Oficina	64 Mobiliario	SILLA FIJA DE METAL	746481871232	30/12/2017	REGULAR	ACTIVO
552	CAC CAJAMARCA - OAC - SALA DE REUNIONES - 22-01-03	74 Oficina	64 Mobiliario	SILLA FIJA DE METAL	746481871233	30/12/2017	REGULAR	ACTIVO
553	CAC CAJAMARCA - OAC - SALA DE REUNIONES - 22-01-03	74 Oficina	64 Mobiliario	SILLA GIRATORIA DE METAL	746483905166	19/12/2019	BUENO	ACTIVO
554	CAC CUSCO - OAC - ALMACEN - ARCHIVO - 23-01-06	74 Oficina	08 Cómputo	UNIDAD CENTRAL DE PROCESO - CPU	740899500653	01/10/2003	REGULAR	ACTIVO
555	CAC CUSCO - OAC - Coordinacion General 609 - H	88 Seguridad Industrial	22 Equipo	EXTINTOR	882225250965	26/05/2017	REGULAR	ACTIVO
556	CAC CUSCO - OAC - OFICINA ASISTENTE - ESPECIALISTAS - 23-01-05	46 Electricidad Y Electrónica	22 Equipo	EQUIPO DE ILUMINACION DE EMERGENCIA	462247850026	30/09/2014	REGULAR	ACTIVO
557	CAC CUSCO - OAC - OFICINA ASISTENTE - ESPECIALISTAS - 23-01-05	74 Oficina	64 Mobiliario	ESCRITORIO DE MELAMINA	746437450566	19/12/2019	BUENO	ACTIVO
558	CAC CUSCO - OAC - OFICINA ASISTENTE - ESPECIALISTAS - 23-01-05	74 Oficina	08 Cómputo	MONITOR PLANO	740881871460	31/03/2015	REGULAR	ACTIVO
559	CAC CUSCO - OAC - OFICINA ASISTENTE - ESPECIALISTAS - 23-01-05	74 Oficina	22 Equipo	SURTIDOR DE AGUA ELECTRICO - DISPENSADOR ELECTRICO	742299890144	22/10/2018	BUENO	ACTIVO
560	CAC CUSCO - OAC - OFICINA ASISTENTE - ESPECIALISTAS - 23-01-05	74 Oficina	08 Cómputo	TECLADO - KEYBOARD	740895002594	03/02/2015	REGULAR	ACTIVO
561	CAC CUSCO - OAC - OFICINA ASISTENTE - ESPECIALISTAS - 23-01-05	74 Oficina	08 Cómputo	UNIDAD CENTRAL DE PROCESO - CPU	740899502336	03/02/2015	REGULAR	ACTIVO
562	CAC CUSCO - OAC - OFICINA DEL COORDINADOR - JEFATURA - ADMINSITRACION - 23-01-04	46 Electricidad Y Electrónica	22 Equipo	ACUMULADOR DE ENERGIA - EQUIPO DE UPS	462200500339	31/07/2017	REGULAR	ACTIVO
563	CAC CUSCO - OAC - OFICINA DEL COORDINADOR - JEFATURA - ADMINSITRACION - 23-01-04	46 Electricidad Y Electrónica	22 Equipo	ACUMULADOR DE ENERGIA - EQUIPO DE UPS	462200500340	31/07/2017	REGULAR	ACTIVO
564	CAC CUSCO - OAC - OFICINA DEL COORDINADOR - JEFATURA - ADMINSITRACION - 23-01-04	46 Electricidad Y Electrónica	22 Equipo	ACUMULADOR DE ENERGIA - EQUIPO DE UPS	462200500341	31/07/2017	REGULAR	ACTIVO
565	CAC CUSCO - OAC - OFICINA DEL COORDINADOR - JEFATURA - ADMINSITRACION - 23-01-04	74 Oficina	64 Mobiliario	ARMARIO DE MELAMINA	746406260110	01/10/2018	BUENO	ACTIVO
566	CAC CUSCO - OAC - OFICINA DEL COORDINADOR - JEFATURA - ADMINSITRACION - 23-01-04	74 Oficina	64 Mobiliario	CAJA FUERTE	746418810019	25/08/2017	REGULAR	ACTIVO
567	CAC CUSCO - OAC - OFICINA DEL COORDINADOR - JEFATURA - ADMINSITRACION - 23-01-04	11 Aire Acondicionado y Refrigeración	22 Equipo	CALEFACTOR	112204460008	30/09/2014	REGULAR	ACTIVO
568	CAC CUSCO - OAC - OFICINA DEL COORDINADOR - JEFATURA - ADMINSITRACION - 23-01-04	11 Aire Acondicionado y Refrigeración	22 Equipo	CALEFACTOR	112204460009	30/09/2014	REGULAR	ACTIVO
569	CAC CUSCO - OAC - OFICINA DEL COORDINADOR - JEFATURA - ADMINSITRACION - 23-01-04	95 Telecomunicaciones	22 Equipo	CAMARA DE VIDEO DIGITAL	952214700028	14/12/2017	REGULAR	ACTIVO
570	CAC CUSCO - OAC - OFICINA DEL COORDINADOR - JEFATURA - ADMINSITRACION - 23-01-04	74 Oficina	22 Equipo	CAMARA FOTOGRAFICA	742208530058	30/09/2014	REGULAR	ACTIVO
571	CAC CUSCO - OAC - OFICINA DEL COORDINADOR - JEFATURA - ADMINSITRACION - 23-01-04	74 Oficina	22 Equipo	CAMARA FOTOGRAFICA	742208530082	07/12/2017	REGULAR	ACTIVO
572	CAC CUSCO - OAC - OFICINA DEL COORDINADOR - JEFATURA - ADMINSITRACION - 23-01-04	74 Oficina	08 Cómputo	COMPUTADORA PERSONAL PORTATIL	740805003065	30/12/2017	REGULAR	ACTIVO
573	CAC CUSCO - OAC - OFICINA DEL COORDINADOR - JEFATURA - ADMINSITRACION - 23-01-04	95 Telecomunicaciones	22 Equipo	EQUIPO DE POSICIONAMIENTO - GPS	952231860194	30/12/2017	REGULAR	ACTIVO
574	CAC CUSCO - OAC - OFICINA DEL COORDINADOR - JEFATURA - ADMINSITRACION - 23-01-04	74 Oficina	22 Equipo	EQUIPO MULTIFUNCIONAL COPIADORA FAX IMPRESORA SCANNER	742223580080	30/09/2014	REGULAR	ACTIVO

MVCS
Por: MENA CAMPOS Antonio FAU 20504743307 hard
Motivo: Doy V° B°
Fecha: 2022/03/18 09:39:43-0500

MVCS
Por: TRUJILLO ANDIA Alex Javier FAU 20504743307 hard
Motivo: Doy V° B°
Fecha: 2022/03/17 19:49:57-0500

SISTEMA ADMINISTRATIVO DE ABASTECIMIENTO
ANEXO 7.4
INVENTARIO PATRIMONIAL DE BIENES MUEBLES

1 Sector: 37 Vivienda, Construcción y Saneamiento.
2 Pliego: 037 Ministerio de Vivienda, Construcción y Saneamiento.
3 Unidad Ejecutora: 001 Ministerio de Vivienda, Construcción y Saneamiento- Adm. General.
4 Fecha Corte: 31/12/2021.

N°	Nombre del Local	Grupo [1]	Clase [2]	Denominación (Del SINABIP)	Código Patrimonial (Númerico)	Fechas de Adquisición	Estado [3]	Condición [4]
575	CAC CUSCO - OAC - OFICINA DEL COORDINADOR - JEFATURA - ADMINSITRACION - 23-01-04	95 Telecomunicaciones	22 Equipo	ESCANER DE RED	952236860043	30/12/2017	REGULAR	ACTIVO
576	CAC CUSCO - OAC - OFICINA DEL COORDINADOR - JEFATURA - ADMINSITRACION - 23-01-04	74 Oficina	64 Mobiliario	ESCRITORIO DE MELAMINA	746437450067	07/08/2013	REGULAR	ACTIVO
577	CAC CUSCO - OAC - OFICINA DEL COORDINADOR - JEFATURA - ADMINSITRACION - 23-01-04	95 Telecomunicaciones	22 Equipo	GRABADORA DE DISCO BLU-RAY	952245560008	30/06/2014	REGULAR	ACTIVO
578	CAC CUSCO - OAC - OFICINA DEL COORDINADOR - JEFATURA - ADMINSITRACION - 23-01-04	74 Oficina	08 Cómputo	MONITOR LED	740880370067	02/03/2017	REGULAR	ACTIVO
579	CAC CUSCO - OAC - OFICINA DEL COORDINADOR - JEFATURA - ADMINSITRACION - 23-01-04	74 Oficina	08 Cómputo	MONITOR LED	740880370068	02/03/2017	REGULAR	ACTIVO
580	CAC CUSCO - OAC - OFICINA DEL COORDINADOR - JEFATURA - ADMINSITRACION - 23-01-04	74 Oficina	08 Cómputo	MONITOR PLANO	740881870394	28/10/2010	REGULAR	ACTIVO
581	CAC CUSCO - OAC - OFICINA DEL COORDINADOR - JEFATURA - ADMINSITRACION - 23-01-04	74 Oficina	64 Mobiliario	SILLA FIJA DE METAL	746481870528	30/09/2014	REGULAR	ACTIVO
582	CAC CUSCO - OAC - OFICINA DEL COORDINADOR - JEFATURA - ADMINSITRACION - 23-01-04	74 Oficina	64 Mobiliario	SILLA FIJA DE METAL	746481870529	30/09/2014	REGULAR	ACTIVO
583	CAC CUSCO - OAC - OFICINA DEL COORDINADOR - JEFATURA - ADMINSITRACION - 23-01-04	74 Oficina	64 Mobiliario	SILLA FIJA DE METAL	746481870530	30/09/2014	REGULAR	ACTIVO
584	CAC CUSCO - OAC - OFICINA DEL COORDINADOR - JEFATURA - ADMINSITRACION - 23-01-04	74 Oficina	64 Mobiliario	SILLA FIJA DE METAL	746481870531	30/09/2014	REGULAR	ACTIVO
585	CAC CUSCO - OAC - OFICINA DEL COORDINADOR - JEFATURA - ADMINSITRACION - 23-01-04	74 Oficina	64 Mobiliario	SILLA FIJA DE METAL	746481870532	30/09/2014	REGULAR	ACTIVO
586	CAC CUSCO - OAC - OFICINA DEL COORDINADOR - JEFATURA - ADMINSITRACION - 23-01-04	74 Oficina	64 Mobiliario	SILLA FIJA DE METAL	746481870533	30/09/2014	REGULAR	ACTIVO
587	CAC CUSCO - OAC - OFICINA DEL COORDINADOR - JEFATURA - ADMINSITRACION - 23-01-04	74 Oficina	64 Mobiliario	SILLA FIJA DE METAL	746481870534	30/09/2014	REGULAR	ACTIVO
588	CAC CUSCO - OAC - OFICINA DEL COORDINADOR - JEFATURA - ADMINSITRACION - 23-01-04	74 Oficina	64 Mobiliario	SILLA GIRATORIA DE METAL	746483905172	19/12/2019	BUENO	ACTIVO
589	CAC CUSCO - OAC - OFICINA DEL COORDINADOR - JEFATURA - ADMINSITRACION - 23-01-04	95 Telecomunicaciones	22 Equipo	SISTEMA DE PROYECCION MULTIMEDIA - PROYECTOR MULTIMEDIA	952278340035	30/09/2014	REGULAR	ACTIVO
590	CAC CUSCO - OAC - OFICINA DEL COORDINADOR - JEFATURA - ADMINSITRACION - 23-01-04	74 Oficina	22 Equipo	SURTIDOR DE AGUA ELECTRICO - DISPENSADOR ELECTRICO	742299890085	30/09/2014	REGULAR	ACTIVO
591	CAC CUSCO - OAC - OFICINA DEL COORDINADOR - JEFATURA - ADMINSITRACION - 23-01-04	74 Oficina	08 Cómputo	TECLADO - KEYBOARD	740895001486	28/10/2010	REGULAR	ACTIVO
592	CAC CUSCO - OAC - OFICINA DEL COORDINADOR - JEFATURA - ADMINSITRACION - 23-01-04	74 Oficina	08 Cómputo	TECLADO - KEYBOARD	740895003139	06/04/2017	REGULAR	ACTIVO
593	CAC CUSCO - OAC - OFICINA DEL COORDINADOR - JEFATURA - ADMINSITRACION - 23-01-04	74 Oficina	08 Cómputo	TECLADO - KEYBOARD	740895003140	06/04/2017	REGULAR	ACTIVO
594	CAC CUSCO - OAC - OFICINA DEL COORDINADOR - JEFATURA - ADMINSITRACION - 23-01-04	74 Oficina	08 Cómputo	TECLADO - KEYBOARD	740895001146	01/12/2008	REGULAR	ACTIVO
595	CAC CUSCO - OAC - OFICINA DEL COORDINADOR - JEFATURA - ADMINSITRACION - 23-01-04	60 Instrumento De Medición	22 Equipo	TERMOMETRO INFRARROJO	602292810020	27/05/2020	BUENO	ACTIVO
596	CAC CUSCO - OAC - OFICINA DEL COORDINADOR - JEFATURA - ADMINSITRACION - 23-01-04	74 Oficina	08 Cómputo	UNIDAD CENTRAL DE PROCESO - CPU	740899501184	28/10/2010	REGULAR	ACTIVO
597	CAC CUSCO - OAC - OFICINA DEL COORDINADOR - JEFATURA - ADMINSITRACION - 23-01-04	74 Oficina	08 Cómputo	UNIDAD CENTRAL DE PROCESO - CPU	740899502860	06/04/2017	REGULAR	ACTIVO
598	CAC CUSCO - OAC - OFICINA DEL COORDINADOR - JEFATURA - ADMINSITRACION - 23-01-04	74 Oficina	08 Cómputo	UNIDAD CENTRAL DE PROCESO - CPU	740899502861	06/04/2017	REGULAR	ACTIVO
599	CAC CUSCO - OAC - OFICINA DEL COORDINADOR - JEFATURA - ADMINSITRACION - 23-01-04	11 Aire Acondicionado y Refrigeración	22 Equipo	VENTILADOR ELECTRICO PARA TECHO	112287620022	06/11/2009	REGULAR	ACTIVO
600	CAC CUSCO - OAC - PASADIZO - EXTERIORES - 23-01-10	95 Telecomunicaciones	22 Equipo	CAMARA DE VIDEO DIGITAL	952214700077	24/12/2019	BUENO	ACTIVO
601	CAC CUSCO - OAC - PASADIZO - EXTERIORES - 23-01-10	46 Electricidad Y Electrónica	22 Equipo	EQUIPO DE ILUMINACION DE EMERGENCIA	462247850027	30/09/2014	REGULAR	ACTIVO
602	CAC CUSCO - OAC - PASADIZO - EXTERIORES - 23-01-10	88 Seguridad Industrial	22 Equipo	EXTINTOR	882225250536	30/09/2014	REGULAR	ACTIVO
603	CAC CUSCO - OAC - PASADIZO - EXTERIORES - 23-01-10	74 Oficina	64 Mobiliario	GABINETE DE METAL	746444910029	30/09/2014	REGULAR	ACTIVO
604	CAC CUSCO - OAC - PASADIZO - EXTERIORES - 23-01-10	74 Oficina	64 Mobiliario	SILLA FIJA DE METAL	746481870443	07/08/2013	REGULAR	ACTIVO
605	CAC CUSCO - OAC - RECEPCION - SALA DE ESPERA - 23-01-01	74 Oficina	08 Cómputo	MONITOR PLANO	740881870105	30/12/2008	REGULAR	ACTIVO
606	CAC CUSCO - OAC - SALA DE REUNIONES - 23-01-03	95 Telecomunicaciones	22 Equipo	CAMARA DE VIDEO	952214670036	21/03/2018	BUENO	ACTIVO
607	CAC CUSCO - OAC - SALA DE REUNIONES - 23-01-03	95 Telecomunicaciones	22 Equipo	CAMARA DE VIDEO	952214670037	21/03/2018	BUENO	ACTIVO
608	CAC CUSCO - OAC - SALA DE REUNIONES - 23-01-03	95 Telecomunicaciones	22 Equipo	CAMARA DE VIDEO DIGITAL	952214700076	24/12/2019	BUENO	ACTIVO
609	CAC CUSCO - OAC - SALA DE REUNIONES - 23-01-03	46 Electricidad Y Electrónica	22 Equipo	EQUIPO DE ILUMINACION DE EMERGENCIA	462247850029	30/09/2014	REGULAR	ACTIVO
610	CAC CUSCO - OAC - SALA DE REUNIONES - 23-01-03	88 Seguridad Industrial	22 Equipo	EXTINTOR	882225250964	26/05/2017	REGULAR	ACTIVO
611	CAC CUSCO - OAC - SALA DE REUNIONES - 23-01-03	74 Oficina	64 Mobiliario	MESA DE REUNIONES	746452030004	30/11/1994	MALO	ACTIVO
612	CAC CUSCO - OAC - SALA DE REUNIONES - 23-01-03	74 Oficina	64 Mobiliario	MESA DE REUNIONES	746452030082	30/09/2014	REGULAR	ACTIVO
613	CAC CUSCO - OAC - SALA DE REUNIONES - 23-01-03	74 Oficina	64 Mobiliario	MESA DE REUNIONES	746452030236	31/12/2019	BUENO	ACTIVO
614	CAC CUSCO - OAC - SALA DE REUNIONES - 23-01-03	74 Oficina	64 Mobiliario	MESA DE REUNIONES	746452030237	31/12/2019	BUENO	ACTIVO
615	CAC CUSCO - OAC - SALA DE REUNIONES - 23-01-03	74 Oficina	64 Mobiliario	MESA DE REUNIONES	746452030233	01/10/2018	BUENO	ACTIVO
616	CAC CUSCO - OAC - SALA DE REUNIONES - 23-01-03	74 Oficina	64 Mobiliario	SILLA FIJA DE METAL	746481870408	19/07/2013	REGULAR	ACTIVO
617	CAC CUSCO - OAC - SALA DE SERVIDORES - DATA CENTER - 23-01-09	46 Electricidad Y Electrónica	22 Equipo	ACUMULADOR DE ENERGIA - EQUIPO DE UPS	462200500406	21/03/2018	BUENO	ACTIVO
618	CAC CUSCO - OAC - SALA DE SERVIDORES - DATA CENTER - 23-01-09	11 Aire Acondicionado y Refrigeración	22 Equipo	EQUIPO PARA AIRE ACONDICIONADO TIPO DOMESTICO	112236140166	31/10/2017	REGULAR	ACTIVO
619	CAC CUSCO - OAC - SALA DE SERVIDORES - DATA CENTER - 23-01-09	74 Oficina	64 Mobiliario	GABINETE DE METAL	746444910074	01/06/2018	BUENO	ACTIVO
620	CAC CUSCO - OAC - SALA DE SERVIDORES - DATA CENTER - 23-01-09	95 Telecomunicaciones	22 Equipo	SWITCH PARA RED	952281170112	27/06/2017	REGULAR	ACTIVO
621	CAC CUSCO - OAC - SEGURIDAD - VIGILANCIA - 23-01-07	74 Oficina	64 Mobiliario	CAJA DE SEGURIDAD	746418470002	10/06/2013	REGULAR	ACTIVO
622	CAC CUSCO - OAC - SEGURIDAD - VIGILANCIA - 23-01-07	74 Oficina	64 Mobiliario	CREDENZA DE MELAMINA	746432710009	04/07/2016	REGULAR	ACTIVO
623	CAC CUSCO - OAC - SEGURIDAD - VIGILANCIA - 23-01-07	95 Telecomunicaciones	22 Equipo	GRABADOR DIGITAL DE VIDEO Y AUDIO - VIDEOGRABADOR DIGITAL	952245280008	21/03/2018	BUENO	ACTIVO
624	CAC CUSCO - OAC - SEGURIDAD - VIGILANCIA - 23-01-07	74 Oficina	08 Cómputo	IMPRESORA (OTRAS)	740832000028	31/10/2018	BUENO	ACTIVO
625	CAC CUSCO - OAC - SEGURIDAD - VIGILANCIA - 23-01-07	74 Oficina	08 Cómputo	MONITOR PLANO	740881870589	28/10/2010	REGULAR	ACTIVO
626	CAC CUSCO - OAC - SEGURIDAD - VIGILANCIA - 23-01-07	74 Oficina	22 Equipo	RELOJ MARCADOR FECHADOR ELECTRONICO	742294150025	12/12/2018	BUENO	ACTIVO
627	CAC CUSCO - OAC - SEGURIDAD - VIGILANCIA - 23-01-07	74 Oficina	08 Cómputo	TECLADO - KEYBOARD	740895001409	28/10/2010	REGULAR	ACTIVO
628	CAC CUSCO - OAC - SEGURIDAD - VIGILANCIA - 23-01-07	95 Telecomunicaciones	22 Equipo	TELEVISOR LED	952285860022	30/06/2014	REGULAR	ACTIVO
629	CAC CUSCO - OAC - SEGURIDAD - VIGILANCIA - 23-01-07	74 Oficina	08 Cómputo	UNIDAD CENTRAL DE PROCESO - CPU	740899501245	28/10/2010	REGULAR	ACTIVO
630	CAC HUANCAVELICA - OAC - MESA DE PARTES - VENTANILLAS - 24-01-02	74 Oficina	64 Mobiliario	CAJA FUERTE	746418810020	25/08/2017	REGULAR	ACTIVO
631	CAC HUANCAVELICA - OAC - MESA DE PARTES - VENTANILLAS - 24-01-02	88 Seguridad Industrial	22 Equipo	EXTINTOR	882225250546	30/09/2014	REGULAR	ACTIVO
632	CAC HUANCAVELICA - OAC - MESA DE PARTES - VENTANILLAS - 24-01-02	95 Telecomunicaciones	22 Equipo	GRABADORA DE DISCO BLU-RAY	952245560011	30/09/2014	REGULAR	ACTIVO
633	CAC HUANCAVELICA - OAC - MESA DE PARTES - VENTANILLAS - 24-01-02	74 Oficina	08 Cómputo	IMPRESORA (OTRAS)	740832000029	31/10/2018	BUENO	ACTIVO
634	CAC HUANCAVELICA - OAC - MESA DE PARTES - VENTANILLAS - 24-01-02	74 Oficina	08 Cómputo	MONITOR LED	740880370070	02/03/2017	REGULAR	ACTIVO
635	CAC HUANCAVELICA - OAC - MESA DE PARTES - VENTANILLAS - 24-01-02	74 Oficina	22 Equipo	RELOJ MARCADOR FECHADOR ELECTRONICO	742294150024	12/12/2018	BUENO	ACTIVO
636	CAC HUANCAVELICA - OAC - MESA DE PARTES - VENTANILLAS - 24-01-02	74 Oficina	64 Mobiliario	SILLA FIJA DE METAL	746481870538	30/09/2014	REGULAR	ACTIVO
637	CAC HUANCAVELICA - OAC - MESA DE PARTES - VENTANILLAS - 24-01-02	95 Telecomunicaciones	22 Equipo	TELEVISOR LED	952285860026	30/09/2014	REGULAR	ACTIVO
638	CAC HUANCAVELICA - OAC - MESA DE PARTES - VENTANILLAS - 24-01-02	74 Oficina	08 Cómputo	UNIDAD CENTRAL DE PROCESO - CPU	740899502863	06/04/2017	REGULAR	ACTIVO
639	CAC HUANCAVELICA - OAC - OFICINA ASISTENTE - ESPECIALISTAS - 24-01-05	46 Electricidad Y Electrónica	22 Equipo	ACUMULADOR DE ENERGIA - EQUIPO DE UPS	462200500387	31/10/2017	REGULAR	ACTIVO
640	CAC HUANCAVELICA - OAC - OFICINA ASISTENTE - ESPECIALISTAS - 24-01-05	95 Telecomunicaciones	22 Equipo	ESCANER DE RED	952236860040	30/12/2017	REGULAR	ACTIVO
641	CAC HUANCAVELICA - OAC - OFICINA ASISTENTE - ESPECIALISTAS - 24-01-05	74 Oficina	64 Mobiliario	ESCRITORIO DE MELAMINA	746437450436	20/09/2017	REGULAR	ACTIVO
642	CAC HUANCAVELICA - OAC - OFICINA ASISTENTE - ESPECIALISTAS - 24-01-05	74 Oficina	08 Cómputo	MONITOR PLANO	740881870650	28/10/2010	REGULAR	ACTIVO
643	CAC HUANCAVELICA - OAC - OFICINA ASISTENTE - ESPECIALISTAS - 24-01-05	74 Oficina	64 Mobiliario	SILLA FIJA DE METAL	746481870536	30/09/2014	REGULAR	ACTIVO
644	CAC HUANCAVELICA - OAC - OFICINA ASISTENTE - ESPECIALISTAS - 24-01-05	74 Oficina	64 Mobiliario	SILLA FIJA DE METAL	746481870544	30/09/2014	REGULAR	ACTIVO
645	CAC HUANCAVELICA - OAC - OFICINA ASISTENTE - ESPECIALISTAS - 24-01-05	74 Oficina	64 Mobiliario	SILLA GIRATORIA DE METAL	746483904686	20/09/2017	REGULAR	ACTIVO
646	CAC HUANCAVELICA - OAC - OFICINA ASISTENTE - ESPECIALISTAS - 24-01-05	74 Oficina	08 Cómputo	TECLADO - KEYBOARD	740895001905	18/10/2012	REGULAR	ACTIVO
647	CAC HUANCAVELICA - OAC - OFICINA ASISTENTE - ESPECIALISTAS - 24-01-05	74 Oficina	08 Cómputo	UNIDAD CENTRAL DE PROCESO - CPU	740899502132	27/12/2013	REGULAR	ACTIVO
648	CAC HUANCAVELICA - OAC - OFICINA DEL COORDINADOR - JEFATURA - ADMINSITRACION - 24-01-04	46 Electricidad Y Electrónica	22 Equipo	ACUMULADOR DE ENERGIA - EQUIPO DE UPS	462200500372	31/07/2017	REGULAR	ACTIVO
649	CAC HUANCAVELICA - OAC - OFICINA DEL COORDINADOR - JEFATURA - ADMINSITRACION - 24-01-04	46 Electricidad Y Electrónica	22 Equipo	ACUMULADOR DE ENERGIA - EQUIPO DE UPS	462200500373	31/07/2017	REGULAR	ACTIVO
650	CAC HUANCAVELICA - OAC - OFICINA DEL COORDINADOR - JEFATURA - ADMINSITRACION - 24-01-04	46 Electricidad Y Electrónica	22 Equipo	ACUMULADOR DE ENERGIA - EQUIPO DE UPS	462200500374	31/07/2017	REGULAR	ACTIVO
651	CAC HUANCAVELICA - OAC - OFICINA DEL COORDINADOR - JEFATURA - ADMINSITRACION - 24-01-04	95 Telecomunicaciones	22 Equipo	CENTRAL TELEFONICA	952215610026	30/09/2014	REGULAR	ACTIVO
652	CAC HUANCAVELICA - OAC - OFICINA DEL COORDINADOR - JEFATURA - ADMINSITRACION - 24-01-04	74 Oficina	08 Cómputo	COMPUTADORA PERSONAL PORTATIL	740805003058	30/12/2017	REGULAR	ACTIVO
653	CAC HUANCAVELICA - OAC - OFICINA DEL COORDINADOR - JEFATURA - ADMINSITRACION - 24-01-04	74 Oficina	22 Equipo	EQUIPO MULTIFUNCIONAL COPIADORA FAX IMPRESORA SCANNER	742223580084	30/09/2014	REGULAR	ACTIVO
654	CAC HUANCAVELICA - OAC - OFICINA DEL COORDINADOR - JEFATURA - ADMINSITRACION - 24-01-04	46 Electricidad Y Electrónica	22 Equipo	ESTABILIZADOR	462252150668	20/11/2019	BUENO	ACTIVO
655	CAC HUANCAVELICA - OAC - OFICINA DEL COORDINADOR - JEFATURA - ADMINSITRACION - 24-01-04	32 Cocina Y Comedor	22 Equipo	ESTUFA ELECTRICA	322239390012	30/09/2014	REGULAR	ACTIVO
656	CAC HUANCAVELICA - OAC - OFICINA DEL COORDINADOR - JEFATURA - ADMINSITRACION - 24-01-04	32 Cocina Y Comedor	22 Equipo	ESTUFA ELECTRICA	322239390013	30/09/2014	REGULAR	ACTIVO

MVCS
Por: MENA CAMPOS Antonio FAU 20504743307 hard
Motivo: Doy V° B°
Fecha: 2022/03/18 09:39:43-0500

MVCS
Por: TRUJILLO ANDIA Alex Javier FAU 20504743307 hard
Motivo: Doy V° B°
Fecha: 2022/03/17 19:49:57-0500

SISTEMA ADMINISTRATIVO DE ABASTECIMIENTO
ANEXO 7.4
INVENTARIO PATRIMONIAL DE BIENES MUEBLES

1 Sector: 37 Vivienda, Construcción y Saneamiento.
2 Pliego: 037 Ministerio de Vivienda, Construcción y Saneamiento.
3 Unidad Ejecutora: 001 Ministerio de Vivienda, Construcción y Saneamiento- Adm. General.
4 Fecha Corte: 31/12/2021.

N°	Nombre del Local	Grupo [1]	Clase [2]	Denominación (Del SINABIP)	Código Patrimonial (Númerico)	Fechas de Adquisición	Estado [3]	Condición [4]
657	CAC HUANCAVELICA - OAC - OFICINA DEL COORDINADOR - JEFATURA - ADMINSITRACION - 24-01-04	74 Oficina	08 Cómputo	MONITOR LED	740880370069	02/03/2017	REGULAR	ACTIVO
658	CAC HUANCAVELICA - OAC - OFICINA DEL COORDINADOR - JEFATURA - ADMINSITRACION - 24-01-04	74 Oficina	08 Cómputo	MONITOR PLANO	740881870036	25/08/2008	REGULAR	ACTIVO
659	CAC HUANCAVELICA - OAC - OFICINA DEL COORDINADOR - JEFATURA - ADMINSITRACION - 24-01-04	74 Oficina	08 Cómputo	MONITOR PLANO	740881870497	28/10/2010	REGULAR	ACTIVO
660	CAC HUANCAVELICA - OAC - OFICINA DEL COORDINADOR - JEFATURA - ADMINSITRACION - 24-01-04	74 Oficina	64 Mobiliario	SILLA FIJA DE METAL	746481870540	30/09/2014	REGULAR	ACTIVO
661	CAC HUANCAVELICA - OAC - OFICINA DEL COORDINADOR - JEFATURA - ADMINSITRACION - 24-01-04	74 Oficina	64 Mobiliario	SILLA FIJA DE METAL	746481870541	30/09/2014	REGULAR	ACTIVO
662	CAC HUANCAVELICA - OAC - OFICINA DEL COORDINADOR - JEFATURA - ADMINSITRACION - 24-01-04	74 Oficina	64 Mobiliario	SILLA FIJA DE METAL	746481870542	30/09/2014	REGULAR	ACTIVO
663	CAC HUANCAVELICA - OAC - OFICINA DEL COORDINADOR - JEFATURA - ADMINSITRACION - 24-01-04	74 Oficina	64 Mobiliario	SILLA FIJA DE METAL	746481870545	30/09/2014	REGULAR	ACTIVO
664	CAC HUANCAVELICA - OAC - OFICINA DEL COORDINADOR - JEFATURA - ADMINSITRACION - 24-01-04	74 Oficina	64 Mobiliario	SILLA FIJA DE METAL	746481870546	30/09/2014	REGULAR	ACTIVO
665	CAC HUANCAVELICA - OAC - OFICINA DEL COORDINADOR - JEFATURA - ADMINSITRACION - 24-01-04	95 Telecomunicaciones	22 Equipo	SISTEMA DE PROYECCION MULTIMEDIA - PROYECTOR MULTIMEDIA	952278340038	30/09/2014	REGULAR	ACTIVO
666	CAC HUANCAVELICA - OAC - OFICINA DEL COORDINADOR - JEFATURA - ADMINSITRACION - 24-01-04	74 Oficina	22 Equipo	SURTIDOR DE AGUA ELECTRICO - DISPENSADOR ELECTRICO	742299890157	22/10/2018	BUENO	ACTIVO
667	CAC HUANCAVELICA - OAC - OFICINA DEL COORDINADOR - JEFATURA - ADMINSITRACION - 24-01-04	74 Oficina	08 Cómputo	TECLADO - KEYBOARD	740895003142	06/04/2017	REGULAR	ACTIVO
668	CAC HUANCAVELICA - OAC - OFICINA DEL COORDINADOR - JEFATURA - ADMINSITRACION - 24-01-04	74 Oficina	08 Cómputo	UNIDAD CENTRAL DE PROCESO - CPU	740899501420	28/10/2010	REGULAR	ACTIVO
669	CAC HUANCAVELICA - OAC - OFICINA DEL COORDINADOR - JEFATURA - ADMINSITRACION - 24-01-04	74 Oficina	08 Cómputo	UNIDAD CENTRAL DE PROCESO - CPU	740899501431	28/10/2010	REGULAR	ACTIVO
670	CAC HUANCAVELICA - OAC - OFICINA DEL COORDINADOR - JEFATURA - ADMINSITRACION - 24-01-04	74 Oficina	08 Cómputo	UNIDAD CENTRAL DE PROCESO - CPU	740899502862	06/04/2017	REGULAR	ACTIVO
671	CAC HUANCAVELICA - OAC - SALA DE REUNIONES - 24-01-03	95 Telecomunicaciones	22 Equipo	CAMARA DE VIDEO	952214670038	21/03/2018	BUENO	ACTIVO
672	CAC HUANCAVELICA - OAC - SALA DE REUNIONES - 24-01-03	74 Oficina	64 Mobiliario	PANTALLA ECRAN	746466950042	26/08/2013	REGULAR	ACTIVO
673	CAC HUANCAVELICA - OAC - SALA DE REUNIONES - 24-01-03	74 Oficina	64 Mobiliario	PIZARRA ACRILICA	746473050461	30/09/2014	REGULAR	ACTIVO
674	CAC HUANCAVELICA - OAC - SALA DE REUNIONES - 24-01-03	74 Oficina	64 Mobiliario	SILLA FIJA DE METAL	746481870535	30/09/2014	REGULAR	ACTIVO
675	CAC HUANCAVELICA - OAC - SALA DE REUNIONES - 24-01-03	74 Oficina	64 Mobiliario	SILLA FIJA DE METAL	746481870537	30/09/2014	REGULAR	ACTIVO
676	CAC HUANCAVELICA - OAC - SALA DE REUNIONES - 24-01-03	74 Oficina	64 Mobiliario	SILLA FIJA DE METAL	746481870539	30/09/2014	REGULAR	ACTIVO
677	CAC HUANCAVELICA - OAC - SALA DE REUNIONES - 24-01-03	95 Telecomunicaciones	22 Equipo	SISTEMA DE PROYECCION MULTIMEDIA - PROYECTOR MULTIMEDIA	952278340239	11/12/2019	BUENO	ACTIVO
678	CAC HUANCAVELICA - OAC - SALA DE SERVIDORES - DATA CENTER - 24-01-09	46 Electricidad Y Electrónica	22 Equipo	ACUMULADOR DE ENERGIA - EQUIPO DE UPS	462200500407	21/03/2018	BUENO	ACTIVO
679	CAC HUANCAVELICA - OAC - SALA DE SERVIDORES - DATA CENTER - 24-01-09	95 Telecomunicaciones	22 Equipo	CAMARA DE VIDEO DIGITAL	952214700048	14/12/2017	REGULAR	ACTIVO
680	CAC HUANCAVELICA - OAC - SALA DE SERVIDORES - DATA CENTER - 24-01-09	74 Oficina	22 Equipo	CAMARA FOTOGRAFICA	742208530067	07/12/2017	REGULAR	ACTIVO
681	CAC HUANCAVELICA - OAC - SALA DE SERVIDORES - DATA CENTER - 24-01-09	74 Oficina	22 Equipo	CAMARA FOTOGRAFICA DIGITAL	742208970147	30/09/2014	REGULAR	ACTIVO
682	CAC HUANCAVELICA - OAC - SALA DE SERVIDORES - DATA CENTER - 24-01-09	95 Telecomunicaciones	22 Equipo	EQUIPO DE POSICIONAMIENTO - GPS	952231860188	30/12/2017	REGULAR	ACTIVO
683	CAC HUANCAVELICA - OAC - SALA DE SERVIDORES - DATA CENTER - 24-01-09	11 Aire Acondicionado y Refrigeración	22 Equipo	EQUIPO PARA AIRE ACONDICIONADO TIPO DOMESTICO	112236140167	31/10/2017	REGULAR	ACTIVO
684	CAC HUANCAVELICA - OAC - SALA DE SERVIDORES - DATA CENTER - 24-01-09	88 Seguridad Industrial	22 Equipo	EXTINTOR	882225250548	30/09/2014	REGULAR	ACTIVO
685	CAC HUANCAVELICA - OAC - SALA DE SERVIDORES - DATA CENTER - 24-01-09	74 Oficina	64 Mobiliario	GABINETE DE METAL	746444910075	01/06/2018	BUENO	ACTIVO
686	CAC HUANCAVELICA - OAC - SALA DE SERVIDORES - DATA CENTER - 24-01-09	95 Telecomunicaciones	22 Equipo	GRABADOR DIGITAL DE VIDEO Y AUDIO - VIDEOGRABADOR DIGITAL	952245280009	21/03/2018	BUENO	ACTIVO
687	CAC HUANCAVELICA - OAC - SALA DE SERVIDORES - DATA CENTER - 24-01-09	74 Oficina	08 Cómputo	MONITOR PLANO	740881870092	30/12/2008	REGULAR	ACTIVO
688	CAC HUANCAVELICA - OAC - SALA DE SERVIDORES - DATA CENTER - 24-01-09	74 Oficina	08 Cómputo	SERVIDOR	740892000053	20/09/2017	REGULAR	ACTIVO
689	CAC HUANCAVELICA - OAC - SALA DE SERVIDORES - DATA CENTER - 24-01-09	95 Telecomunicaciones	22 Equipo	SWITCH PARA RED	952281170111	27/06/2017	REGULAR	ACTIVO
690	CAC HUANCAVELICA - OAC - SALA DE SERVIDORES - DATA CENTER - 24-01-09	74 Oficina	08 Cómputo	TECLADO - KEYBOARD	740895000283	30/06/2004	REGULAR	ACTIVO
691	CAC HUANCAVELICA - OAC - SALA DE SERVIDORES - DATA CENTER - 24-01-09	74 Oficina	08 Cómputo	TECLADO - KEYBOARD	740895003141	06/04/2017	REGULAR	ACTIVO
692	CAC HUANCAVELICA - OAC - SALA DE SERVIDORES - DATA CENTER - 24-01-09	74 Oficina	08 Cómputo	UNIDAD CENTRAL DE PROCESO - CPU	740899500603	30/06/2003	REGULAR	ACTIVO
693	CAC HUANCAVELICA - OAC - SEGURIDAD - VIGILANCIA - 24-01-07	95 Telecomunicaciones	22 Equipo	CAMARA DE VIDEO	952214670039	21/03/2018	BUENO	ACTIVO
694	CAC HUANCAVELICA - OAC - SEGURIDAD - VIGILANCIA - 24-01-07	88 Seguridad Industrial	22 Equipo	EXTINTOR	882225250547	30/09/2014	REGULAR	ACTIVO
695	CAC HUANCAVELICA - OAC - SEGURIDAD - VIGILANCIA - 24-01-07	74 Oficina	64 Mobiliario	SILLA FIJA DE METAL	746481870543	30/09/2014	REGULAR	ACTIVO
696	CAC HUANCAVELICA - OAC - SEGURIDAD - VIGILANCIA - 24-01-07	60 Instrumento De Medición	22 Equipo	TERMOMETRO INFRARROJO	602292810021	27/05/2020	BUENO	ACTIVO
697	CAC HUANUCO - OAC - MESA DE PARTES - VENTANILLAS - 25-01-02	46 Electricidad Y Electrónica	22 Equipo	ACUMULADOR DE ENERGIA - EQUIPO DE UPS	462200500376	31/07/2017	REGULAR	ACTIVO
698	CAC HUANUCO - OAC - MESA DE PARTES - VENTANILLAS - 25-01-02	46 Electricidad Y Electrónica	22 Equipo	ACUMULADOR DE ENERGIA - EQUIPO DE UPS	462200500377	31/07/2017	REGULAR	ACTIVO
699	CAC HUANUCO - OAC - MESA DE PARTES - VENTANILLAS - 25-01-02	95 Telecomunicaciones	22 Equipo	CAMARA DE VIDEO	952214670041	21/03/2018	BUENO	ACTIVO
700	CAC HUANUCO - OAC - MESA DE PARTES - VENTANILLAS - 25-01-02	74 Oficina	64 Mobiliario	CREDENZA DE MELAMINA	746432710018	23/05/2017	REGULAR	ACTIVO
701	CAC HUANUCO - OAC - MESA DE PARTES - VENTANILLAS - 25-01-02	74 Oficina	22 Equipo	EQUIPO MULTIFUNCIONAL COPIADORA FAX IMPRESORA SCANNER	742223580430	23/05/2017	REGULAR	ACTIVO
702	CAC HUANUCO - OAC - MESA DE PARTES - VENTANILLAS - 25-01-02	95 Telecomunicaciones	22 Equipo	ESCANER DE RED	952236860049	30/12/2017	REGULAR	ACTIVO
703	CAC HUANUCO - OAC - MESA DE PARTES - VENTANILLAS - 25-01-02	74 Oficina	64 Mobiliario	ESTANTE DE MELAMINA	746441520191	23/05/2017	REGULAR	ACTIVO
704	CAC HUANUCO - OAC - MESA DE PARTES - VENTANILLAS - 25-01-02	88 Seguridad Industrial	22 Equipo	EXTINTOR	882225250953	26/05/2017	REGULAR	ACTIVO
705	CAC HUANUCO - OAC - MESA DE PARTES - VENTANILLAS - 25-01-02	88 Seguridad Industrial	22 Equipo	EXTINTOR	882225250955	26/05/2017	REGULAR	ACTIVO
706	CAC HUANUCO - OAC - MESA DE PARTES - VENTANILLAS - 25-01-02	74 Oficina	08 Cómputo	IMPRESORA (OTRAS)	740832000030	31/10/2018	BUENO	ACTIVO
707	CAC HUANUCO - OAC - MESA DE PARTES - VENTANILLAS - 25-01-02	74 Oficina	64 Mobiliario	MODULO DE MELAMINA	746460980349	23/05/2017	REGULAR	ACTIVO
708	CAC HUANUCO - OAC - MESA DE PARTES - VENTANILLAS - 25-01-02	74 Oficina	64 Mobiliario	MODULO DE MELAMINA	746460980369	23/05/2017	REGULAR	ACTIVO
709	CAC HUANUCO - OAC - MESA DE PARTES - VENTANILLAS - 25-01-02	74 Oficina	08 Cómputo	MONITOR LED	740880370397	13/11/2018	BUENO	ACTIVO
710	CAC HUANUCO - OAC - MESA DE PARTES - VENTANILLAS - 25-01-02	67 Maquinaria Vehículos Y Otros	64 Mobiliario	RACK PARA RADIO, TV, LUCES Y TELECINE	676457820014	31/10/2017	REGULAR	ACTIVO
711	CAC HUANUCO - OAC - MESA DE PARTES - VENTANILLAS - 25-01-02	95 Telecomunicaciones	22 Equipo	REPRODUCTOR DE DVD/CD/VCD/SVCD/MP3 Y OTROS	952274870011	31/10/2017	REGULAR	ACTIVO
712	CAC HUANUCO - OAC - MESA DE PARTES - VENTANILLAS - 25-01-02	74 Oficina	64 Mobiliario	SILLA FIJA DE METAL	746481870981	23/05/2017	REGULAR	ACTIVO
713	CAC HUANUCO - OAC - MESA DE PARTES - VENTANILLAS - 25-01-02	74 Oficina	64 Mobiliario	SILLA FIJA DE METAL	746481870982	23/05/2017	REGULAR	ACTIVO
714	CAC HUANUCO - OAC - MESA DE PARTES - VENTANILLAS - 25-01-02	74 Oficina	64 Mobiliario	SILLA FIJA DE METAL	746481870984	23/05/2017	REGULAR	ACTIVO
715	CAC HUANUCO - OAC - MESA DE PARTES - VENTANILLAS - 25-01-02	74 Oficina	64 Mobiliario	SILLA GIRATORIA DE METAL	746483904864	23/05/2017	REGULAR	ACTIVO
716	CAC HUANUCO - OAC - MESA DE PARTES - VENTANILLAS - 25-01-02	74 Oficina	08 Cómputo	TECLADO - KEYBOARD	740895003143	06/04/2017	REGULAR	ACTIVO
717	CAC HUANUCO - OAC - MESA DE PARTES - VENTANILLAS - 25-01-02	95 Telecomunicaciones	22 Equipo	TELEVISOR LED	952285860063	31/10/2017	REGULAR	ACTIVO
718	CAC HUANUCO - OAC - MESA DE PARTES - VENTANILLAS - 25-01-02	60 Instrumento De Medición	22 Equipo	TERMOMETRO INFRARROJO	602292810022	27/05/2020	BUENO	ACTIVO
719	CAC HUANUCO - OAC - MESA DE PARTES - VENTANILLAS - 25-01-02	74 Oficina	08 Cómputo	UNIDAD CENTRAL DE PROCESO - CPU	740899502864	06/04/2017	REGULAR	ACTIVO
720	CAC HUANUCO - OAC - OFICINA DEL COORDINADOR - JEFATURA - ADMINSITRACION - 25-01-04	46 Electricidad Y Electrónica	22 Equipo	ACUMULADOR DE ENERGIA - EQUIPO DE UPS	462200500375	31/07/2017	REGULAR	ACTIVO
721	CAC HUANUCO - OAC - OFICINA DEL COORDINADOR - JEFATURA - ADMINSITRACION - 25-01-04	74 Oficina	64 Mobiliario	CAJA FUERTE	746418810021	25/08/2017	REGULAR	ACTIVO
722	CAC HUANUCO - OAC - OFICINA DEL COORDINADOR - JEFATURA - ADMINSITRACION - 25-01-04	95 Telecomunicaciones	22 Equipo	CAMARA DE VIDEO DIGITAL	952214700041	14/12/2017	REGULAR	ACTIVO
723	CAC HUANUCO - OAC - OFICINA DEL COORDINADOR - JEFATURA - ADMINSITRACION - 25-01-04	74 Oficina	22 Equipo	CAMARA FOTOGRAFICA	742208530084	07/12/2017	REGULAR	ACTIVO
724	CAC HUANUCO - OAC - OFICINA DEL COORDINADOR - JEFATURA - ADMINSITRACION - 25-01-04	74 Oficina	08 Cómputo	COMPUTADORA PERSONAL PORTATIL	740805003062	30/12/2017	REGULAR	ACTIVO
725	CAC HUANUCO - OAC - OFICINA DEL COORDINADOR - JEFATURA - ADMINSITRACION - 25-01-04	95 Telecomunicaciones	22 Equipo	EQUIPO DE POSICIONAMIENTO - GPS	952231860196	30/12/2017	REGULAR	ACTIVO
726	CAC HUANUCO - OAC - OFICINA DEL COORDINADOR - JEFATURA - ADMINSITRACION - 25-01-04	74 Oficina	64 Mobiliario	ESTANTE DE MELAMINA	746441520190	23/05/2017	REGULAR	ACTIVO
727	CAC HUANUCO - OAC - OFICINA DEL COORDINADOR - JEFATURA - ADMINSITRACION - 25-01-04	74 Oficina	64 Mobiliario	MODULO DE MELAMINA	746460980368	23/05/2017	REGULAR	ACTIVO
728	CAC HUANUCO - OAC - OFICINA DEL COORDINADOR - JEFATURA - ADMINSITRACION - 25-01-04	74 Oficina	08 Cómputo	MONITOR LED	740880370072	02/03/2017	REGULAR	ACTIVO
729	CAC HUANUCO - OAC - OFICINA DEL COORDINADOR - JEFATURA - ADMINSITRACION - 25-01-04	74 Oficina	64 Mobiliario	SILLA FIJA DE METAL	746481870980	23/05/2017	REGULAR	ACTIVO
730	CAC HUANUCO - OAC - OFICINA DEL COORDINADOR - JEFATURA - ADMINSITRACION - 25-01-04	74 Oficina	64 Mobiliario	SILLA FIJA DE METAL	746481870987	23/05/2017	REGULAR	ACTIVO
731	CAC HUANUCO - OAC - OFICINA DEL COORDINADOR - JEFATURA - ADMINSITRACION - 25-01-04	74 Oficina	64 Mobiliario	SILLA GIRATORIA DE METAL	746483904891	23/05/2017	REGULAR	ACTIVO
732	CAC HUANUCO - OAC - OFICINA DEL COORDINADOR - JEFATURA - ADMINSITRACION - 25-01-04	74 Oficina	64 Mobiliario	SILLA GIRATORIA DE METAL	746483904922	23/05/2017	REGULAR	ACTIVO
733	CAC HUANUCO - OAC - OFICINA DEL COORDINADOR - JEFATURA - ADMINSITRACION - 25-01-04	95 Telecomunicaciones	22 Equipo	SISTEMA DE PROYECCION MULTIMEDIA - PROYECTOR MULTIMEDIA	952278340238	11/12/2019	BUENO	ACTIVO
734	CAC HUANUCO - OAC - OFICINA DEL COORDINADOR - JEFATURA - ADMINSITRACION - 25-01-04	74 Oficina	08 Cómputo	TECLADO - KEYBOARD	740895003144	06/04/2017	REGULAR	ACTIVO
735	CAC HUANUCO - OAC - OFICINA DEL COORDINADOR - JEFATURA - ADMINSITRACION - 25-01-04	74 Oficina	08 Cómputo	UNIDAD CENTRAL DE PROCESO - CPU	740899502865	06/04/2017	REGULAR	ACTIVO
736	CAC HUANUCO - OAC - PASADIZO - EXTERIORES - 25-01-10	95 Telecomunicaciones	22 Equipo	CAMARA DE VIDEO	952214670040	21/03/2018	BUENO	ACTIVO
737	CAC HUANUCO - OAC - PASADIZO - EXTERIORES - 25-01-10	88 Seguridad Industrial	22 Equipo	EXTINTOR	882225250954	26/05/2017	REGULAR	ACTIVO
738	CAC HUANUCO - OAC - PASADIZO - EXTERIORES - 25-01-10	88 Seguridad Industrial	22 Equipo	EXTINTOR	882225250956	26/05/2017	REGULAR	ACTIVO

MVCS
Por: MENA CAMPOS Antonio FAU 20504743307 hard
Motivo: Doy V° B°
Fecha: 2022/03/18 09:39:43-0500

MVCS
Por: TRUJILLO ANDIA Alex Javier FAU 20504743307 hard
Motivo: Doy V° B°
Fecha: 2022/03/17 19:49:57-0500

SISTEMA ADMINISTRATIVO DE ABASTECIMIENTO
ANEXO 7.4
INVENTARIO PATRIMONIAL DE BIENES MUEBLES

1 Sector: 37 Vivienda, Construcción y Saneamiento.
2 Pliego: 037 Ministerio de Vivienda, Construcción y Saneamiento.
3 Unidad Ejecutora: 001 Ministerio de Vivienda, Construcción y Saneamiento- Adm. General.
4 Fecha Corte: 31/12/2021.

N°	Nombre del Local	Grupo [1]	Clase [2]	Denominación (Del SINABIP)	Código Patrimonial (Númerico)	Fechas de Adquisición	Estado [3]	Condición [4]
739	CAC HUANUCO - OAC - PASADIZO - EXTERIORES - 25-01-10	74 Oficina	64 Mobiliario	MESA DE REUNIONES	746452030150	23/05/2017	REGULAR	ACTIVO
740	CAC HUANUCO - OAC - PASADIZO - EXTERIORES - 25-01-10	74 Oficina	22 Equipo	SURTIDOR DE AGUA ELECTRICO - DISPENSADOR ELECTRICO	742299890141	22/10/2018	BUENO	ACTIVO
741	CAC HUANUCO - OAC - SALA DE REUNIONES - 25-01-03	74 Oficina	64 Mobiliario	BANCA METALICA	746412030032	23/05/2017	REGULAR	ACTIVO
742	CAC HUANUCO - OAC - SALA DE REUNIONES - 25-01-03	74 Oficina	64 Mobiliario	BANCA METALICA	746412030033	23/05/2017	REGULAR	ACTIVO
743	CAC HUANUCO - OAC - SALA DE REUNIONES - 25-01-03	74 Oficina	64 Mobiliario	BANCA METALICA	746412030034	23/05/2017	REGULAR	ACTIVO
744	CAC HUANUCO - OAC - SALA DE REUNIONES - 25-01-03	95 Telecomunicaciones	22 Equipo	CAMARA DE VIDEO DIGITAL	952214700072	23/12/2019	BUENO	ACTIVO
745	CAC HUANUCO - OAC - SALA DE REUNIONES - 25-01-03	74 Oficina	64 Mobiliario	CREDENZA DE MELAMINA	746432710019	23/05/2017	REGULAR	ACTIVO
746	CAC HUANUCO - OAC - SALA DE REUNIONES - 25-01-03	88 Seguridad Industrial	22 Equipo	EXTINTOR	882225250957	26/05/2017	REGULAR	ACTIVO
747	CAC HUANUCO - OAC - SALA DE REUNIONES - 25-01-03	74 Oficina	64 Mobiliario	SILLA FIJA DE METAL	746481870983	23/05/2017	REGULAR	ACTIVO
748	CAC HUANUCO - OAC - SALA DE REUNIONES - 25-01-03	74 Oficina	64 Mobiliario	SILLA FIJA DE METAL	746481870985	23/05/2017	REGULAR	ACTIVO
749	CAC HUANUCO - OAC - SALA DE REUNIONES - 25-01-03	74 Oficina	64 Mobiliario	SILLA FIJA DE METAL	746481870986	23/05/2017	REGULAR	ACTIVO
750	CAC HUANUCO - OAC - SALA DE REUNIONES - 25-01-03	74 Oficina	64 Mobiliario	SILLA FIJA DE METAL	746481870988	23/05/2017	REGULAR	ACTIVO
751	CAC HUANUCO - OAC - SALA DE REUNIONES - 25-01-03	74 Oficina	64 Mobiliario	SILLA FIJA DE METAL	746481870989	23/05/2017	REGULAR	ACTIVO
752	CAC HUANUCO - OAC - SALA DE REUNIONES - 25-01-03	74 Oficina	64 Mobiliario	SILLA FIJA DE METAL	746481870990	23/05/2017	REGULAR	ACTIVO
753	CAC HUANUCO - OAC - SALA DE REUNIONES - 25-01-03	74 Oficina	64 Mobiliario	SILLA FIJA DE METAL	746481870991	23/05/2017	REGULAR	ACTIVO
754	CAC HUANUCO - OAC - SALA DE REUNIONES - 25-01-03	74 Oficina	64 Mobiliario	SILLA FIJA DE METAL	746481871292	30/12/2017	REGULAR	ACTIVO
755	CAC HUANUCO - OAC - SALA DE REUNIONES - 25-01-03	74 Oficina	64 Mobiliario	SILLA FIJA DE METAL	746481871293	30/12/2017	REGULAR	ACTIVO
756	CAC HUANUCO - OAC - SALA DE REUNIONES - 25-01-03	74 Oficina	64 Mobiliario	SILLA FIJA DE METAL	746481871294	30/12/2017	REGULAR	ACTIVO
757	CAC HUANUCO - OAC - SALA DE REUNIONES - 25-01-03	74 Oficina	64 Mobiliario	SILLA FIJA DE METAL	746481871295	30/12/2017	REGULAR	ACTIVO
758	CAC HUANUCO - OAC - SALA DE REUNIONES - 25-01-03	74 Oficina	64 Mobiliario	SILLA FIJA DE METAL	746481871296	30/12/2017	REGULAR	ACTIVO
759	CAC HUANUCO - OAC - SALA DE REUNIONES - 25-01-03	74 Oficina	64 Mobiliario	SILLA FIJA DE METAL	746481871297	30/12/2017	REGULAR	ACTIVO
760	CAC HUANUCO - OAC - SALA DE REUNIONES - 25-01-03	74 Oficina	64 Mobiliario	SILLA FIJA DE METAL	746481871584	17/12/2019	BUENO	ACTIVO
761	CAC HUANUCO - OAC - SALA DE REUNIONES - 25-01-03	74 Oficina	64 Mobiliario	SILLA FIJA DE METAL	746481871585	17/12/2019	BUENO	ACTIVO
762	CAC HUANUCO - OAC - SALA DE REUNIONES - 25-01-03	74 Oficina	64 Mobiliario	SILLA FIJA DE METAL	746481871586	17/12/2019	BUENO	ACTIVO
763	CAC HUANUCO - OAC - SALA DE REUNIONES - 25-01-03	74 Oficina	64 Mobiliario	SILLA FIJA DE METAL	746481871587	17/12/2019	BUENO	ACTIVO
764	CAC HUANUCO - OAC - SALA DE REUNIONES - 25-01-03	74 Oficina	64 Mobiliario	SILLA FIJA DE METAL	746481871588	17/12/2019	BUENO	ACTIVO
765	CAC HUANUCO - OAC - SALA DE REUNIONES - 25-01-03	74 Oficina	64 Mobiliario	SILLA FIJA DE METAL	746481871589	17/12/2019	BUENO	ACTIVO
766	CAC HUANUCO - OAC - SALA DE REUNIONES - 25-01-03	74 Oficina	64 Mobiliario	SILLA FIJA DE METAL	746481871590	17/12/2019	BUENO	ACTIVO
767	CAC HUANUCO - OAC - SALA DE REUNIONES - 25-01-03	74 Oficina	64 Mobiliario	SILLA FIJA DE METAL	746481871591	17/12/2019	BUENO	ACTIVO
768	CAC HUANUCO - OAC - SALA DE REUNIONES - 25-01-03	74 Oficina	64 Mobiliario	SILLA FIJA DE METAL	746481871592	17/12/2019	BUENO	ACTIVO
769	CAC HUANUCO - OAC - SALA DE REUNIONES - 25-01-03	74 Oficina	64 Mobiliario	SILLA FIJA DE METAL	746481871593	17/12/2019	BUENO	ACTIVO
770	CAC HUANUCO - OAC - SALA DE REUNIONES - 25-01-03	74 Oficina	64 Mobiliario	SILLA FIJA DE METAL	746481871594	17/12/2019	BUENO	ACTIVO
771	CAC HUANUCO - OAC - SALA DE REUNIONES - 25-01-03	74 Oficina	64 Mobiliario	SILLA FIJA DE METAL	746481871595	17/12/2019	BUENO	ACTIVO
772	CAC HUANUCO - OAC - SALA DE REUNIONES - 25-01-03	74 Oficina	64 Mobiliario	SILLA FIJA DE METAL	746481871596	17/12/2019	BUENO	ACTIVO
773	CAC HUANUCO - OAC - SALA DE REUNIONES - 25-01-03	74 Oficina	64 Mobiliario	SILLA FIJA DE METAL	746481871597	17/12/2019	BUENO	ACTIVO
774	CAC HUANUCO - OAC - SALA DE REUNIONES - 25-01-03	74 Oficina	64 Mobiliario	SILLA FIJA DE METAL	746481871598	17/12/2019	BUENO	ACTIVO
775	CAC HUANUCO - OAC - SALA DE REUNIONES - 25-01-03	74 Oficina	64 Mobiliario	SILLA FIJA DE METAL	746481871599	17/12/2019	BUENO	ACTIVO
776	CAC HUANUCO - OAC - SALA DE REUNIONES - 25-01-03	74 Oficina	64 Mobiliario	SILLA FIJA DE METAL	746481871600	17/12/2019	BUENO	ACTIVO
777	CAC HUANUCO - OAC - SALA DE REUNIONES - 25-01-03	74 Oficina	64 Mobiliario	SILLA FIJA DE METAL	746481871601	17/12/2019	BUENO	ACTIVO
778	CAC HUANUCO - OAC - SALA DE REUNIONES - 25-01-03	74 Oficina	64 Mobiliario	SILLA FIJA DE METAL	746481871602	17/12/2019	BUENO	ACTIVO
779	CAC HUANUCO - OAC - SALA DE REUNIONES - 25-01-03	74 Oficina	64 Mobiliario	SILLA FIJA DE METAL	746481871603	17/12/2019	BUENO	ACTIVO
780	CAC HUANUCO - OAC - SALA DE SERVIDORES - DATA CENTER - 25-01-09	46 Electricidad Y Electrónica	22 Equipo	ACUMULADOR DE ENERGIA - EQUIPO DE UPS	462200500408	21/03/2018	BUENO	ACTIVO
781	CAC HUANUCO - OAC - SALA DE SERVIDORES - DATA CENTER - 25-01-09	95 Telecomunicaciones	22 Equipo	CENTRAL TELEFONICA	952215610027	19/10/2015	REGULAR	ACTIVO
782	CAC HUANUCO - OAC - SALA DE SERVIDORES - DATA CENTER - 25-01-09	11 Aire Acondicionado y Refrigeración	22 Equipo	EQUIPO PARA AIRE ACONDICIONADO TIPO DOMESTICO	112236140168	31/10/2017	REGULAR	ACTIVO
783	CAC HUANUCO - OAC - SALA DE SERVIDORES - DATA CENTER - 25-01-09	74 Oficina	64 Mobiliario	GABINETE DE METAL	746444910076	01/06/2018	BUENO	ACTIVO
784	CAC HUANUCO - OAC - SALA DE SERVIDORES - DATA CENTER - 25-01-09	95 Telecomunicaciones	22 Equipo	GRABADOR DIGITAL DE VIDEO Y AUDIO - VIDEOGRABADOR DIGITAL	952245280010	21/03/2018	BUENO	ACTIVO
785	CAC HUANUCO - OAC - SALA DE SERVIDORES - DATA CENTER - 25-01-09	74 Oficina	08 Cómputo	SERVIDOR	740892000050	20/09/2017	REGULAR	ACTIVO
786	CAC HUANUCO - OAC - SALA DE SERVIDORES - DATA CENTER - 25-01-09	95 Telecomunicaciones	22 Equipo	SWITCH PARA RED	952281170110	27/06/2017	REGULAR	ACTIVO
787	CAC ICA - AOC - ALMACEN - ARCHIVO - 26-01-06	74 Oficina	64 Mobiliario	ESCRITORIO DE MELAMINA	746437450024	26/06/2013	REGULAR	ACTIVO
788	CAC ICA - AOC - ALMACEN - ARCHIVO - 26-01-06	88 Seguridad Industrial	22 Equipo	EXTINTOR	882225250540	30/09/2014	REGULAR	ACTIVO
789	CAC ICA - AOC - ALMACEN - ARCHIVO - 26-01-06	88 Seguridad Industrial	22 Equipo	EXTINTOR	882225250541	30/09/2014	REGULAR	ACTIVO
790	CAC ICA - AOC - ALMACEN - ARCHIVO - 26-01-06	74 Oficina	08 Cómputo	MONITOR PLANO	740881870397	28/10/2010	REGULAR	ACTIVO
791	CAC ICA - AOC - ALMACEN - ARCHIVO - 26-01-06	95 Telecomunicaciones	22 Equipo	RUTEADOR DE RED - ROUTER	952275360001	30/09/2014	REGULAR	ACTIVO
792	CAC ICA - AOC - ALMACEN - ARCHIVO - 26-01-06	74 Oficina	64 Mobiliario	SILLON GIRATORIO DE METAL	746489330545	26/06/2013	REGULAR	ACTIVO
793	CAC ICA - AOC - ALMACEN - ARCHIVO - 26-01-06	95 Telecomunicaciones	22 Equipo	SWITCH PARA RED	952281170028	31/12/2008	REGULAR	ACTIVO
794	CAC ICA - AOC - ALMACEN - ARCHIVO - 26-01-06	74 Oficina	08 Cómputo	TECLADO - KEYBOARD	740895001916	18/10/2012	REGULAR	ACTIVO
795	CAC ICA - AOC - ALMACEN - ARCHIVO - 26-01-06	74 Oficina	08 Cómputo	UNIDAD CENTRAL DE PROCESO - CPU	740899501629	18/10/2012	REGULAR	ACTIVO
796	CAC ICA - AOC - OFICINA DEL COORDINADOR - JEFATURA - ADMINSITRACION - 26-01-04	46 Electricidad Y Electrónica	22 Equipo	ACUMULADOR DE ENERGIA - EQUIPO DE UPS	462200500379	31/07/2017	REGULAR	ACTIVO
797	CAC ICA - AOC - OFICINA DEL COORDINADOR - JEFATURA - ADMINSITRACION - 26-01-04	74 Oficina	64 Mobiliario	CAJA FUERTE	746418810022	25/08/2017	REGULAR	ACTIVO
798	CAC ICA - AOC - OFICINA DEL COORDINADOR - JEFATURA - ADMINSITRACION - 26-01-04	95 Telecomunicaciones	22 Equipo	CAMARA DE VIDEO DIGITAL	952214700047	14/12/2017	REGULAR	ACTIVO
799	CAC ICA - AOC - OFICINA DEL COORDINADOR - JEFATURA - ADMINSITRACION - 26-01-04	74 Oficina	22 Equipo	CAMARA FOTOGRAFICA	742208530072	07/12/2017	REGULAR	ACTIVO
800	CAC ICA - AOC - OFICINA DEL COORDINADOR - JEFATURA - ADMINSITRACION - 26-01-04	74 Oficina	08 Cómputo	COMPUTADORA PERSONAL PORTATIL	740805003056	30/12/2017	REGULAR	ACTIVO
801	CAC ICA - AOC - OFICINA DEL COORDINADOR - JEFATURA - ADMINSITRACION - 26-01-04	95 Telecomunicaciones	22 Equipo	EQUIPO DE POSICIONAMIENTO - GPS	952231860206	12/11/2018	BUENO	ACTIVO
802	CAC ICA - AOC - OFICINA DEL COORDINADOR - JEFATURA - ADMINSITRACION - 26-01-04	74 Oficina	64 Mobiliario	ESCRITORIO DE MELAMINA	746437450023	26/06/2013	REGULAR	ACTIVO
803	CAC ICA - AOC - OFICINA DEL COORDINADOR - JEFATURA - ADMINSITRACION - 26-01-04	74 Oficina	08 Cómputo	MONITOR LED	740880370073	02/03/2017	REGULAR	ACTIVO
804	CAC ICA - AOC - OFICINA DEL COORDINADOR - JEFATURA - ADMINSITRACION - 26-01-04	74 Oficina	64 Mobiliario	SILLA FIJA DE METAL	746481870398	26/06/2013	REGULAR	ACTIVO
805	CAC ICA - AOC - OFICINA DEL COORDINADOR - JEFATURA - ADMINSITRACION - 26-01-04	74 Oficina	64 Mobiliario	SILLA FIJA DE METAL	746481870399	26/06/2013	REGULAR	ACTIVO
806	CAC ICA - AOC - OFICINA DEL COORDINADOR - JEFATURA - ADMINSITRACION - 26-01-04	74 Oficina	64 Mobiliario	SILLA GIRATORIA DE METAL	746483905006	06/06/2018	BUENO	ACTIVO
807	CAC ICA - AOC - OFICINA DEL COORDINADOR - JEFATURA - ADMINSITRACION - 26-01-04	74 Oficina	64 Mobiliario	SILLA GIRATORIA DE METAL	746483905007	06/06/2018	BUENO	ACTIVO
808	CAC ICA - AOC - OFICINA DEL COORDINADOR - JEFATURA - ADMINSITRACION - 26-01-04	95 Telecomunicaciones	22 Equipo	SISTEMA DE PROYECCION MULTIMEDIA - PROYECTOR MULTIMEDIA	952278340235	13/12/2019	BUENO	ACTIVO
809	CAC ICA - AOC - OFICINA DEL COORDINADOR - JEFATURA - ADMINSITRACION - 26-01-04	74 Oficina	22 Equipo	SURTIDOR DE AGUA ELECTRICO - DISPENSADOR ELECTRICO	742299890152	22/10/2018	BUENO	ACTIVO
810	CAC ICA - AOC - OFICINA DEL COORDINADOR - JEFATURA - ADMINSITRACION - 26-01-04	95 Telecomunicaciones	22 Equipo	SWITCH PARA RED	952281170109	27/06/2017	REGULAR	ACTIVO
811	CAC ICA - AOC - OFICINA DEL COORDINADOR - JEFATURA - ADMINSITRACION - 26-01-04	74 Oficina	08 Cómputo	TECLADO - KEYBOARD	740895003405	31/10/2017	REGULAR	ACTIVO
812	CAC ICA - AOC - OFICINA DEL COORDINADOR - JEFATURA - ADMINSITRACION - 26-01-04	74 Oficina	08 Cómputo	UNIDAD CENTRAL DE PROCESO - CPU	740899503126	31/10/2017	REGULAR	ACTIVO
813	CAC ICA - AOC - PASADIZO - EXTERIORES - 26-01-10	95 Telecomunicaciones	22 Equipo	CAMARA DE VIDEO	952214670043	21/03/2018	BUENO	ACTIVO
814	CAC ICA - AOC - PASADIZO - EXTERIORES - 26-01-10	88 Seguridad Industrial	22 Equipo	EXTINTOR	882225250987	26/05/2017	REGULAR	ACTIVO
815	CAC ICA - AOC - PASADIZO - EXTERIORES - 26-01-10	88 Seguridad Industrial	22 Equipo	EXTINTOR	882225250989	26/05/2017	REGULAR	ACTIVO
816	CAC ICA - AOC - PASADIZO - EXTERIORES - 26-01-10	88 Seguridad Industrial	22 Equipo	EXTINTOR	882225250991	26/05/2017	REGULAR	ACTIVO
817	CAC ICA - AOC - PASADIZO - EXTERIORES - 26-01-10	74 Oficina	22 Equipo	SURTIDOR DE AGUA ELECTRICO - DISPENSADOR ELECTRICO	742299890086	30/09/2014	REGULAR	ACTIVO
818	CAC ICA - AOC - PASADIZO - EXTERIORES - 26-01-10	11 Aire Acondicionado y Refrigeración	22 Equipo	VENTILADOR ELECTRICO PARA MESA O DE PIE	112279700250	09/03/2012	REGULAR	ACTIVO
819	CAC ICA - AOC - SALA DE REUNIONES - 26-01-03	95 Telecomunicaciones	22 Equipo	CAMARA DE VIDEO	952214670042	21/03/2018	BUENO	ACTIVO
820	CAC ICA - AOC - SALA DE REUNIONES - 26-01-03	74 Oficina	22 Equipo	EQUIPO MULTIFUNCIONAL COPIADORA FAX IMPRESORA SCANNER	742223580487	19/10/2018	BUENO	ACTIVO

MVCS
Por: MENA CAMPOS Antonio FAU 20504743307 hard
Motivo: Doy V° B°
Fecha: 2022/03/18 09:39:43-0500

MVCS
Por: TRUJILLO ANDIA Alex Javier FAU 20504743307 hard
Motivo: Doy V° B°
Fecha: 2022/03/17 19:49:57-0500

SISTEMA ADMINISTRATIVO DE ABASTECIMIENTO
ANEXO 7.4
INVENTARIO PATRIMONIAL DE BIENES MUEBLES

1 Sector: 37 Vivienda, Construcción y Saneamiento.
2 Pliego: 037 Ministerio de Vivienda, Construcción y Saneamiento.
3 Unidad Ejecutora: 001 Ministerio de Vivienda, Construcción y Saneamiento- Adm. General.
4 Fecha Corte: 31/12/2021.

N°	Nombre del Local	Grupo [1]	Clase [2]	Denominación (Del SINABIP)	Código Patrimonial (Númerico)	Fechas de Adquisición	Estado [3]	Condición [4]
821	CAC ICA - AOC - SALA DE REUNIONES - 26-01-03	74 Oficina	64 Mobiliario	ESCRITORIO DE MELAMINA	746437450021	26/06/2013	REGULAR	ACTIVO
822	CAC ICA - AOC - SALA DE REUNIONES - 26-01-03	88 Seguridad Industrial	22 Equipo	EXTINTOR	882225250986	26/05/2017	REGULAR	ACTIVO
823	CAC ICA - AOC - SALA DE REUNIONES - 26-01-03	88 Seguridad Industrial	22 Equipo	EXTINTOR	882225250988	26/05/2017	REGULAR	ACTIVO
824	CAC ICA - AOC - SALA DE REUNIONES - 26-01-03	74 Oficina	64 Mobiliario	MESA DE REUNIONES	746452030086	31/12/2014	REGULAR	ACTIVO
825	CAC ICA - AOC - SALA DE REUNIONES - 26-01-03	74 Oficina	64 Mobiliario	PANTALLA ECRAN	746466950045	28/03/2014	REGULAR	ACTIVO
826	CAC ICA - AOC - SALA DE REUNIONES - 26-01-03	74 Oficina	64 Mobiliario	PIZARRA ACRILICA	746473050459	30/09/2014	REGULAR	ACTIVO
827	CAC ICA - AOC - SALA DE REUNIONES - 26-01-03	74 Oficina	64 Mobiliario	SILLA FIJA DE METAL	746481871321	30/12/2017	REGULAR	ACTIVO
828	CAC ICA - AOC - SALA DE REUNIONES - 26-01-03	74 Oficina	64 Mobiliario	SILLA FIJA DE METAL	746481871322	30/12/2017	REGULAR	ACTIVO
829	CAC ICA - AOC - SALA DE REUNIONES - 26-01-03	74 Oficina	64 Mobiliario	SILLA FIJA DE METAL	746481871323	30/12/2017	REGULAR	ACTIVO
830	CAC ICA - AOC - SALA DE REUNIONES - 26-01-03	74 Oficina	64 Mobiliario	SILLA FIJA DE METAL	746481871324	30/12/2017	REGULAR	ACTIVO
831	CAC ICA - AOC - SALA DE REUNIONES - 26-01-03	74 Oficina	64 Mobiliario	SILLA FIJA DE METAL	746481871325	30/12/2017	REGULAR	ACTIVO
832	CAC ICA - AOC - SALA DE REUNIONES - 26-01-03	74 Oficina	64 Mobiliario	SILLA FIJA DE METAL	746481871326	30/12/2017	REGULAR	ACTIVO
833	CAC ICA - AOC - SALA DE REUNIONES - 26-01-03	74 Oficina	64 Mobiliario	SILLA FIJA DE METAL	746481871327	30/12/2017	REGULAR	ACTIVO
834	CAC ICA - AOC - SALA DE REUNIONES - 26-01-03	74 Oficina	64 Mobiliario	SILLA FIJA DE METAL	746481871328	30/12/2017	REGULAR	ACTIVO
835	CAC ICA - AOC - SALA DE REUNIONES - 26-01-03	74 Oficina	64 Mobiliario	SILLA FIJA DE METAL	746481871329	30/12/2017	REGULAR	ACTIVO
836	CAC ICA - AOC - SALA DE REUNIONES - 26-01-03	74 Oficina	64 Mobiliario	SILLA FIJA DE METAL	746481871330	30/12/2017	REGULAR	ACTIVO
837	CAC ICA - AOC - SALA DE REUNIONES - 26-01-03	74 Oficina	64 Mobiliario	SILLA FIJA DE METAL	746481871331	30/12/2017	REGULAR	ACTIVO
838	CAC ICA - AOC - SALA DE REUNIONES - 26-01-03	74 Oficina	64 Mobiliario	SILLA FIJA DE METAL	746481871332	30/12/2017	REGULAR	ACTIVO
839	CAC ICA - AOC - SALA DE REUNIONES - 26-01-03	74 Oficina	64 Mobiliario	SILLA FIJA DE METAL	746481871356	11/10/2018	BUENO	ACTIVO
840	CAC ICA - AOC - SALA DE REUNIONES - 26-01-03	74 Oficina	64 Mobiliario	SILLA FIJA DE METAL	746481871357	11/10/2018	BUENO	ACTIVO
841	CAC ICA - AOC - SALA DE REUNIONES - 26-01-03	74 Oficina	64 Mobiliario	SILLA FIJA DE METAL	746481871358	11/10/2018	BUENO	ACTIVO
842	CAC ICA - AOC - SALA DE REUNIONES - 26-01-03	74 Oficina	64 Mobiliario	SILLA FIJA DE METAL	746481871359	11/10/2018	BUENO	ACTIVO
843	CAC ICA - AOC - SALA DE REUNIONES - 26-01-03	74 Oficina	64 Mobiliario	SILLA FIJA DE METAL	746481871360	11/10/2018	BUENO	ACTIVO
844	CAC ICA - AOC - SALA DE REUNIONES - 26-01-03	74 Oficina	64 Mobiliario	SILLA FIJA DE METAL	746481871361	11/10/2018	BUENO	ACTIVO
845	CAC ICA - AOC - SALA DE REUNIONES - 26-01-03	74 Oficina	64 Mobiliario	SILLA FIJA DE METAL	746481871362	11/10/2018	BUENO	ACTIVO
846	CAC ICA - AOC - SALA DE REUNIONES - 26-01-03	74 Oficina	64 Mobiliario	SILLA FIJA DE METAL	746481871363	11/10/2018	BUENO	ACTIVO
847	CAC ICA - AOC - SALA DE REUNIONES - 26-01-03	74 Oficina	64 Mobiliario	SILLA FIJA DE METAL	746481871364	11/10/2018	BUENO	ACTIVO
848	CAC ICA - AOC - SALA DE REUNIONES - 26-01-03	74 Oficina	64 Mobiliario	SILLA FIJA DE METAL	746481871365	12/11/2018	BUENO	ACTIVO
849	CAC ICA - AOC - SALA DE REUNIONES - 26-01-03	74 Oficina	64 Mobiliario	SILLA FIJA DE METAL	746481871366	11/10/2018	BUENO	ACTIVO
850	CAC ICA - AOC - SALA DE REUNIONES - 26-01-03	74 Oficina	64 Mobiliario	SILLA FIJA DE METAL	746481871367	11/10/2018	BUENO	ACTIVO
851	CAC ICA - AOC - SALA DE REUNIONES - 26-01-03	74 Oficina	64 Mobiliario	SILLA FIJA DE METAL	746481871368	11/10/2018	BUENO	ACTIVO
852	CAC ICA - AOC - SALA DE REUNIONES - 26-01-03	74 Oficina	64 Mobiliario	SILLA FIJA DE METAL	746481871369	11/10/2018	BUENO	ACTIVO
853	CAC ICA - AOC - SALA DE REUNIONES - 26-01-03	74 Oficina	64 Mobiliario	SILLA FIJA DE METAL	746481871370	11/10/2018	BUENO	ACTIVO
854	CAC ICA - AOC - SALA DE REUNIONES - 26-01-03	74 Oficina	64 Mobiliario	SILLA FIJA DE METAL	746481871371	11/10/2018	BUENO	ACTIVO
855	CAC ICA - AOC - SALA DE REUNIONES - 26-01-03	74 Oficina	64 Mobiliario	SILLA FIJA DE METAL	746481871372	11/10/2018	BUENO	ACTIVO
856	CAC ICA - AOC - SALA DE REUNIONES - 26-01-03	74 Oficina	64 Mobiliario	SILLA FIJA DE METAL	746481871373	11/10/2018	BUENO	ACTIVO
857	CAC ICA - AOC - SALA DE REUNIONES - 26-01-03	74 Oficina	64 Mobiliario	SILLA FIJA DE METAL	746481871374	11/10/2018	BUENO	ACTIVO
858	CAC ICA - AOC - SALA DE REUNIONES - 26-01-03	74 Oficina	64 Mobiliario	SILLA FIJA DE METAL	746481871375	11/10/2018	BUENO	ACTIVO
859	CAC ICA - AOC - SALA DE REUNIONES - 26-01-03	74 Oficina	64 Mobiliario	SILLA FIJA DE METAL	746481871376	11/10/2018	BUENO	ACTIVO
860	CAC ICA - AOC - SALA DE REUNIONES - 26-01-03	74 Oficina	64 Mobiliario	SILLA FIJA DE METAL	746481871377	11/10/2018	BUENO	ACTIVO
861	CAC ICA - AOC - SALA DE REUNIONES - 26-01-03	74 Oficina	64 Mobiliario	SILLA FIJA DE METAL	746481871378	11/10/2018	BUENO	ACTIVO
862	CAC ICA - AOC - SALA DE REUNIONES - 26-01-03	74 Oficina	64 Mobiliario	SILLA FIJA DE METAL	746481871379	11/10/2018	BUENO	ACTIVO
863	CAC ICA - AOC - SALA DE REUNIONES - 26-01-03	95 Telecomunicaciones	22 Equipo	SISTEMA DE PROYECCION MULTIMEDIA - PROYECTOR MULTIMEDIA	952278340217	01/10/2018	BUENO	ACTIVO
864	CAC ICA - AOC - SALA DE REUNIONES - 26-01-03	74 Oficina	22 Equipo	SURTIDOR DE AGUA ELECTRICO - DISPENSADOR ELECTRICO	742299890083	30/09/2014	REGULAR	ACTIVO
865	CAC ICA - AOC - SALA DE SERVIDORES - DATA CENTER - 26-01-09	46 Electricidad Y Electrónica	22 Equipo	ACUMULADOR DE ENERGIA - EQUIPO DE UPS	462200500409	21/03/2018	BUENO	ACTIVO
866	CAC ICA - AOC - SALA DE SERVIDORES - DATA CENTER - 26-01-09	46 Electricidad Y Electrónica	22 Equipo	ACUMULADOR DE ENERGIA - EQUIPO DE UPS	462200500380	31/07/2017	REGULAR	ACTIVO
867	CAC ICA - AOC - SALA DE SERVIDORES - DATA CENTER - 26-01-09	11 Aire Acondicionado y Refrigeración	22 Equipo	EQUIPO PARA AIRE ACONDICIONADO TIPO DOMESTICO	112236140169	31/10/2017	REGULAR	ACTIVO
868	CAC ICA - AOC - SALA DE SERVIDORES - DATA CENTER - 26-01-09	74 Oficina	64 Mobiliario	GABINETE DE METAL	746444910077	01/06/2018	BUENO	ACTIVO
869	CAC ICA - AOC - SALA DE SERVIDORES - DATA CENTER - 26-01-09	95 Telecomunicaciones	22 Equipo	GRABADOR DIGITAL DE VIDEO Y AUDIO - VIDEOGRABADOR DIGITAL	952245280011	21/03/2018	BUENO	ACTIVO
870	CAC ICA - AOC - SALA DE SERVIDORES - DATA CENTER - 26-01-09	74 Oficina	08 Cómputo	SERVIDOR	740892000064	20/09/2017	REGULAR	ACTIVO
871	CAC ICA - AOC - SEGURIDAD - VIGILANCIA - 26-01-07	60 Instrumento De Medición	22 Equipo	TERMOMETRO INFRARROJO	602292810023	27/05/2020	BUENO	ACTIVO
872	CAC ICA - OAC - MESA DE PARTES - VENTANILLAS - 26-01-02	46 Electricidad Y Electrónica	22 Equipo	ACUMULADOR DE ENERGIA - EQUIPO DE UPS	462200500378	31/07/2017	REGULAR	ACTIVO
873	CAC ICA - OAC - MESA DE PARTES - VENTANILLAS - 26-01-02	74 Oficina	22 Equipo	CAMARA FOTOGRAFICA DIGITAL	742208970146	30/09/2014	REGULAR	ACTIVO
874	CAC ICA - OAC - MESA DE PARTES - VENTANILLAS - 26-01-02	88 Seguridad Industrial	22 Equipo	EXTINTOR	882225250990	26/05/2017	REGULAR	ACTIVO
875	CAC ICA - OAC - MESA DE PARTES - VENTANILLAS - 26-01-02	74 Oficina	08 Cómputo	IMPRESORA (OTRAS)	740832000031	31/10/2018	BUENO	ACTIVO
876	CAC ICA - OAC - MESA DE PARTES - VENTANILLAS - 26-01-02	74 Oficina	08 Cómputo	MONITOR LED	740880370074	02/03/2017	REGULAR	ACTIVO
877	CAC ICA - OAC - MESA DE PARTES - VENTANILLAS - 26-01-02	67 Maquinaria Vehículos Y Otros	64 Mobiliario	RACK PARA RADIO, TV, LUCES Y TELECINE	676457820015	31/10/2017	REGULAR	ACTIVO
878	CAC ICA - OAC - MESA DE PARTES - VENTANILLAS - 26-01-02	95 Telecomunicaciones	22 Equipo	REPRODUCTOR DE DVD/CD/VCD/SVCD/MP3 Y OTROS	952274870012	31/10/2017	REGULAR	ACTIVO
879	CAC ICA - OAC - MESA DE PARTES - VENTANILLAS - 26-01-02	74 Oficina	08 Cómputo	TECLADO - KEYBOARD	740895003403	31/10/2017	REGULAR	ACTIVO
880	CAC ICA - OAC - MESA DE PARTES - VENTANILLAS - 26-01-02	95 Telecomunicaciones	22 Equipo	TELEVISOR LED	952285860064	31/10/2017	REGULAR	ACTIVO
881	CAC ICA - OAC - MESA DE PARTES - VENTANILLAS - 26-01-02	74 Oficina	08 Cómputo	UNIDAD CENTRAL DE PROCESO - CPU	740899503124	31/10/2017	REGULAR	ACTIVO
882	CAC JUNIN - OAC - OFICINA DEL COORDINADOR - JEFATURA - ADMINSITRACION - 58-01-04	46 Electricidad Y Electrónica	22 Equipo	ACUMULADOR DE ENERGIA - EQUIPO DE UPS	462200500381	31/07/2017	REGULAR	ACTIVO
883	CAC JUNIN - OAC - OFICINA DEL COORDINADOR - JEFATURA - ADMINSITRACION - 58-01-04	46 Electricidad Y Electrónica	22 Equipo	ACUMULADOR DE ENERGIA - EQUIPO DE UPS	462200500382	31/07/2017	REGULAR	ACTIVO
884	CAC JUNIN - OAC - OFICINA DEL COORDINADOR - JEFATURA - ADMINSITRACION - 58-01-04	74 Oficina	64 Mobiliario	CAJA FUERTE	746418810023	25/08/2017	REGULAR	ACTIVO
885	CAC JUNIN - OAC - OFICINA DEL COORDINADOR - JEFATURA - ADMINSITRACION - 58-01-04	95 Telecomunicaciones	22 Equipo	CAMARA DE VIDEO DIGITAL	952214700027	14/12/2017	REGULAR	ACTIVO
886	CAC JUNIN - OAC - OFICINA DEL COORDINADOR - JEFATURA - ADMINSITRACION - 58-01-04	74 Oficina	08 Cómputo	COMPUTADORA PERSONAL PORTATIL	740805003066	30/12/2017	REGULAR	ACTIVO
887	CAC JUNIN - OAC - OFICINA DEL COORDINADOR - JEFATURA - ADMINSITRACION - 58-01-04	74 Oficina	64 Mobiliario	CREDENZA DE MELAMINA	746432710021	23/05/2017	REGULAR	ACTIVO
888	CAC JUNIN - OAC - OFICINA DEL COORDINADOR - JEFATURA - ADMINSITRACION - 58-01-04	95 Telecomunicaciones	22 Equipo	EQUIPO DE POSICIONAMIENTO - GPS	952231860202	30/12/2017	REGULAR	ACTIVO
889	CAC JUNIN - OAC - OFICINA DEL COORDINADOR - JEFATURA - ADMINSITRACION - 58-01-04	95 Telecomunicaciones	22 Equipo	EQUIPO DE POSICIONAMIENTO - GPS	952231860207	12/11/2018	BUENO	ACTIVO
890	CAC JUNIN - OAC - OFICINA DEL COORDINADOR - JEFATURA - ADMINSITRACION - 58-01-04	74 Oficina	64 Mobiliario	ESTANTE DE MELAMINA	746441520192	23/05/2017	REGULAR	ACTIVO
891	CAC JUNIN - OAC - OFICINA DEL COORDINADOR - JEFATURA - ADMINSITRACION - 58-01-04	88 Seguridad Industrial	22 Equipo	EXTINTOR	882225250960	26/05/2017	REGULAR	ACTIVO
892	CAC JUNIN - OAC - OFICINA DEL COORDINADOR - JEFATURA - ADMINSITRACION - 58-01-04	74 Oficina	64 Mobiliario	MODULO DE MELAMINA	746460980371	23/05/2017	REGULAR	ACTIVO
893	CAC JUNIN - OAC - OFICINA DEL COORDINADOR - JEFATURA - ADMINSITRACION - 58-01-04	74 Oficina	08 Cómputo	MONITOR LED	740880370076	02/03/2017	REGULAR	ACTIVO
894	CAC JUNIN - OAC - OFICINA DEL COORDINADOR - JEFATURA - ADMINSITRACION - 58-01-04	74 Oficina	64 Mobiliario	SILLA FIJA DE METAL	746481870992	23/05/2017	REGULAR	ACTIVO
895	CAC JUNIN - OAC - OFICINA DEL COORDINADOR - JEFATURA - ADMINSITRACION - 58-01-04	74 Oficina	64 Mobiliario	SILLA FIJA DE METAL	746481871001	23/05/2017	REGULAR	ACTIVO
896	CAC JUNIN - OAC - OFICINA DEL COORDINADOR - JEFATURA - ADMINSITRACION - 58-01-04	74 Oficina	64 Mobiliario	SILLA GIRATORIA DE METAL	746483904869	23/05/2017	REGULAR	ACTIVO
897	CAC JUNIN - OAC - OFICINA DEL COORDINADOR - JEFATURA - ADMINSITRACION - 58-01-04	95 Telecomunicaciones	22 Equipo	SISTEMA DE PROYECCION MULTIMEDIA - PROYECTOR MULTIMEDIA	952278340237	13/12/2019	BUENO	ACTIVO
898	CAC JUNIN - OAC - OFICINA DEL COORDINADOR - JEFATURA - ADMINSITRACION - 58-01-04	74 Oficina	08 Cómputo	TECLADO - KEYBOARD	740895003145	06/04/2017	REGULAR	ACTIVO
899	CAC JUNIN - OAC - OFICINA DEL COORDINADOR - JEFATURA - ADMINSITRACION - 58-01-04	60 Instrumento De Medición	22 Equipo	TERMOMETRO INFRARROJO	602292810024	27/05/2020	BUENO	ACTIVO
900	CAC JUNIN - OAC - OFICINA DEL COORDINADOR - JEFATURA - ADMINSITRACION - 58-01-04	74 Oficina	08 Cómputo	UNIDAD CENTRAL DE PROCESO - CPU	740899502866	06/04/2017	REGULAR	ACTIVO
901	CAC JUNIN - OAC - RECEPCION - SALA DE ESPERA - 58-01-01	46 Electricidad Y Electrónica	22 Equipo	ACUMULADOR DE ENERGIA - EQUIPO DE UPS	462200500383	31/07/2017	REGULAR	ACTIVO
902	CAC JUNIN - OAC - RECEPCION - SALA DE ESPERA - 58-01-01	74 Oficina	64 Mobiliario	BANCA METALICA	746412030036	23/05/2017	REGULAR	ACTIVO

MVCS
Por: MENA CAMPOS Antonio FAU 20504743307 hard
Motivo: Doy V° B°
Fecha: 2022/03/18 09:39:43-0500

MVCS
Por: TRUJILLO ANDIA Alex Javier FAU 20504743307 hard
Motivo: Doy V° B°
Fecha: 2022/03/17 19:49:57-0500

SISTEMA ADMINISTRATIVO DE ABASTECIMIENTO
ANEXO 7.4
INVENTARIO PATRIMONIAL DE BIENES MUEBLES

1 Sector: 37 Vivienda, Construcción y Saneamiento.
2 Pliego: 037 Ministerio de Vivienda, Construcción y Saneamiento.
3 Unidad Ejecutora: 001 Ministerio de Vivienda, Construcción y Saneamiento- Adm. General.
4 Fecha Corte: 31/12/2021.

N°	Nombre del Local	Grupo [1]	Clase [2]	Denominación (Del SINABIP)	Código Patrimonial (Númerico)	Fechas de Adquisición	Estado [3]	Condición [4]
903	CAC JUNIN - OAC - RECEPCION - SALA DE ESPERA - 58-01-01	74 Oficina	22 Equipo	CAMARA FOTOGRAFICA	742208530066	07/12/2017	REGULAR	ACTIVO
904	CAC JUNIN - OAC - RECEPCION - SALA DE ESPERA - 58-01-01	74 Oficina	64 Mobiliario	CREDENZA DE MELAMINA	746432710020	23/05/2017	REGULAR	ACTIVO
905	CAC JUNIN - OAC - RECEPCION - SALA DE ESPERA - 58-01-01	46 Electricidad Y Electrónica	22 Equipo	EQUIPO DE ILUMINACION DE EMERGENCIA	462247850031	30/09/2014	REGULAR	ACTIVO
906	CAC JUNIN - OAC - RECEPCION - SALA DE ESPERA - 58-01-01	74 Oficina	22 Equipo	EQUIPO MULTIFUNCIONAL COPIADORA FAX IMPRESORA SCANNER	742223580431	23/05/2017	REGULAR	ACTIVO
907	CAC JUNIN - OAC - RECEPCION - SALA DE ESPERA - 58-01-01	95 Telecomunicaciones	22 Equipo	ESCANER DE RED	952236860041	30/12/2017	REGULAR	ACTIVO
908	CAC JUNIN - OAC - RECEPCION - SALA DE ESPERA - 58-01-01	74 Oficina	64 Mobiliario	ESTANTE DE MELAMINA	746441520193	23/05/2017	REGULAR	ACTIVO
909	CAC JUNIN - OAC - RECEPCION - SALA DE ESPERA - 58-01-01	88 Seguridad Industrial	22 Equipo	EXTINTOR	882225250962	26/05/2017	REGULAR	ACTIVO
910	CAC JUNIN - OAC - RECEPCION - SALA DE ESPERA - 58-01-01	74 Oficina	08 Cómputo	IMPRESORA (OTRAS)	740832000032	31/10/2018	BUENO	ACTIVO
911	CAC JUNIN - OAC - RECEPCION - SALA DE ESPERA - 58-01-01	74 Oficina	64 Mobiliario	MODULO DE MELAMINA	746460980350	23/05/2017	REGULAR	ACTIVO
912	CAC JUNIN - OAC - RECEPCION - SALA DE ESPERA - 58-01-01	74 Oficina	64 Mobiliario	MODULO DE MELAMINA	746460980370	23/05/2017	REGULAR	ACTIVO
913	CAC JUNIN - OAC - RECEPCION - SALA DE ESPERA - 58-01-01	74 Oficina	08 Cómputo	MONITOR LED	740880370075	02/03/2017	REGULAR	ACTIVO
914	CAC JUNIN - OAC - RECEPCION - SALA DE ESPERA - 58-01-01	67 Maquinaria Vehículos Y Otros	64 Mobiliario	RACK PARA RADIO, TV, LUCES Y TELECINE	676457820016	31/10/2017	REGULAR	ACTIVO
915	CAC JUNIN - OAC - RECEPCION - SALA DE ESPERA - 58-01-01	95 Telecomunicaciones	22 Equipo	REPRODUCTOR DE DVD/CD/VCD/SVCD/MP3 Y OTROS	952274870013	31/10/2017	REGULAR	ACTIVO
916	CAC JUNIN - OAC - RECEPCION - SALA DE ESPERA - 58-01-01	74 Oficina	64 Mobiliario	SILLA GIRATORIA DE METAL	746483904881	23/05/2017	REGULAR	ACTIVO
917	CAC JUNIN - OAC - RECEPCION - SALA DE ESPERA - 58-01-01	74 Oficina	64 Mobiliario	SILLA GIRATORIA DE METAL	746483904901	23/05/2017	REGULAR	ACTIVO
918	CAC JUNIN - OAC - RECEPCION - SALA DE ESPERA - 58-01-01	74 Oficina	22 Equipo	SURTIDOR DE AGUA ELECTRICO - DISPENSADOR ELECTRICO	742299890156	22/10/2018	BUENO	ACTIVO
919	CAC JUNIN - OAC - RECEPCION - SALA DE ESPERA - 58-01-01	74 Oficina	08 Cómputo	TECLADO - KEYBOARD	740895003146	06/04/2017	REGULAR	ACTIVO
920	CAC JUNIN - OAC - RECEPCION - SALA DE ESPERA - 58-01-01	95 Telecomunicaciones	22 Equipo	TELEVISOR LED	952285860065	31/10/2017	REGULAR	ACTIVO
921	CAC JUNIN - OAC - RECEPCION - SALA DE ESPERA - 58-01-01	74 Oficina	08 Cómputo	UNIDAD CENTRAL DE PROCESO - CPU	740899502867	06/04/2017	REGULAR	ACTIVO
922	CAC JUNIN - OAC - SALA DE REUNIONES - 58-01-03	74 Oficina	64 Mobiliario	BANCA METALICA	746412030035	23/05/2017	REGULAR	ACTIVO
923	CAC JUNIN - OAC - SALA DE REUNIONES - 58-01-03	74 Oficina	64 Mobiliario	BANCA METALICA	746412030037	23/05/2017	REGULAR	ACTIVO
924	CAC JUNIN - OAC - SALA DE REUNIONES - 58-01-03	95 Telecomunicaciones	22 Equipo	CAMARA DE VIDEO	952214670044	21/03/2018	BUENO	ACTIVO
925	CAC JUNIN - OAC - SALA DE REUNIONES - 58-01-03	88 Seguridad Industrial	22 Equipo	EXTINTOR	882225250961	26/05/2017	REGULAR	ACTIVO
926	CAC JUNIN - OAC - SALA DE REUNIONES - 58-01-03	88 Seguridad Industrial	22 Equipo	EXTINTOR	882225250963	26/05/2017	REGULAR	ACTIVO
927	CAC JUNIN - OAC - SALA DE REUNIONES - 58-01-03	74 Oficina	64 Mobiliario	MESA DE REUNIONES	746452030151	23/05/2017	REGULAR	ACTIVO
928	CAC JUNIN - OAC - SALA DE REUNIONES - 58-01-03	95 Telecomunicaciones	22 Equipo	PUNTO DE ACCESO INALAMBRICO - ACCESS POINT WIRELESS	952267420014	29/08/2012	REGULAR	ACTIVO
929	CAC JUNIN - OAC - SALA DE REUNIONES - 58-01-03	74 Oficina	64 Mobiliario	SILLA FIJA DE METAL	746481870993	23/05/2017	REGULAR	ACTIVO
930	CAC JUNIN - OAC - SALA DE REUNIONES - 58-01-03	74 Oficina	64 Mobiliario	SILLA FIJA DE METAL	746481870998	23/05/2017	REGULAR	ACTIVO
931	CAC JUNIN - OAC - SALA DE REUNIONES - 58-01-03	74 Oficina	64 Mobiliario	SILLA FIJA DE METAL	746481870999	23/05/2017	REGULAR	ACTIVO
932	CAC JUNIN - OAC - SALA DE REUNIONES - 58-01-03	74 Oficina	64 Mobiliario	SILLA FIJA DE METAL	746481871000	23/05/2017	REGULAR	ACTIVO
933	CAC JUNIN - OAC - SALA DE REUNIONES - 58-01-03	74 Oficina	64 Mobiliario	SILLA FIJA DE METAL	746481871002	23/05/2017	REGULAR	ACTIVO
934	CAC JUNIN - OAC - SALA DE SERVIDORES - DATA CENTER - 58-01-09	46 Electricidad Y Electrónica	22 Equipo	ACUMULADOR DE ENERGIA - EQUIPO DE UPS	462200500410	21/03/2018	BUENO	ACTIVO
935	CAC JUNIN - OAC - SALA DE SERVIDORES - DATA CENTER - 58-01-09	95 Telecomunicaciones	22 Equipo	CAMARA DE VIDEO	952214670045	21/03/2018	BUENO	ACTIVO
936	CAC JUNIN - OAC - SALA DE SERVIDORES - DATA CENTER - 58-01-09	46 Electricidad Y Electrónica	22 Equipo	EQUIPO DE ILUMINACION DE EMERGENCIA	462247850030	30/09/2014	REGULAR	ACTIVO
937	CAC JUNIN - OAC - SALA DE SERVIDORES - DATA CENTER - 58-01-09	11 Aire Acondicionado y Refrigeración	22 Equipo	EQUIPO PARA AIRE ACONDICIONADO TIPO DOMESTICO	112236140170	31/10/2017	REGULAR	ACTIVO
938	CAC JUNIN - OAC - SALA DE SERVIDORES - DATA CENTER - 58-01-09	74 Oficina	64 Mobiliario	ESCRITORIO DE MELAMINA	746437450564	20/12/2019	BUENO	ACTIVO
939	CAC JUNIN - OAC - SALA DE SERVIDORES - DATA CENTER - 58-01-09	74 Oficina	64 Mobiliario	GABINETE DE METAL	746444910078	01/06/2018	BUENO	ACTIVO
940	CAC JUNIN - OAC - SALA DE SERVIDORES - DATA CENTER - 58-01-09	95 Telecomunicaciones	22 Equipo	GRABADOR DIGITAL DE VIDEO Y AUDIO - VIDEOGRABADOR DIGITAL	952245280012	21/03/2018	BUENO	ACTIVO
941	CAC JUNIN - OAC - SALA DE SERVIDORES - DATA CENTER - 58-01-09	74 Oficina	08 Cómputo	SERVIDOR	740892000063	20/09/2017	REGULAR	ACTIVO
942	CAC JUNIN - OAC - SALA DE SERVIDORES - DATA CENTER - 58-01-09	74 Oficina	64 Mobiliario	SILLA FIJA DE METAL	746481870994	23/05/2017	REGULAR	ACTIVO
943	CAC JUNIN - OAC - SALA DE SERVIDORES - DATA CENTER - 58-01-09	74 Oficina	64 Mobiliario	SILLA FIJA DE METAL	746481870995	23/05/2017	REGULAR	ACTIVO
944	CAC JUNIN - OAC - SALA DE SERVIDORES - DATA CENTER - 58-01-09	74 Oficina	64 Mobiliario	SILLA FIJA DE METAL	746481870996	23/05/2017	REGULAR	ACTIVO
945	CAC JUNIN - OAC - SALA DE SERVIDORES - DATA CENTER - 58-01-09	74 Oficina	64 Mobiliario	SILLA FIJA DE METAL	746481870997	23/05/2017	REGULAR	ACTIVO
946	CAC JUNIN - OAC - SALA DE SERVIDORES - DATA CENTER - 58-01-09	74 Oficina	64 Mobiliario	SILLA FIJA DE METAL	746481871003	23/05/2017	REGULAR	ACTIVO
947	CAC JUNIN - OAC - SALA DE SERVIDORES - DATA CENTER - 58-01-09	74 Oficina	64 Mobiliario	SILLA GIRATORIA DE METAL	746483905170	20/12/2019	BUENO	ACTIVO
948	CAC JUNIN - OAC - SALA DE SERVIDORES - DATA CENTER - 58-01-09	95 Telecomunicaciones	22 Equipo	SWITCH PARA RED	952281170108	27/06/2017	REGULAR	ACTIVO
949	CAC LA LIBERTAD - OAC - Coordinacion General 993 - H	88 Seguridad Industrial	22 Equipo	EXTINTOR	882225251004	26/06/2017	REGULAR	ACTIVO
950	CAC LA LIBERTAD - OAC - Coordinacion General 993 - H	88 Seguridad Industrial	22 Equipo	EXTINTOR	882225251005	26/06/2017	REGULAR	ACTIVO
951	CAC LA LIBERTAD - OAC - Coordinacion General 993 - H	74 Oficina	64 Mobiliario	MODULO DE MELAMINA	746460980351	23/05/2017	REGULAR	ACTIVO
952	CAC LA LIBERTAD - OAC - MESA DE PARTES - VENTANILLAS - 27-01-02	46 Electricidad Y Electrónica	22 Equipo	ACUMULADOR DE ENERGIA - EQUIPO DE UPS	462200500335	31/07/2017	REGULAR	ACTIVO
953	CAC LA LIBERTAD - OAC - MESA DE PARTES - VENTANILLAS - 27-01-02	74 Oficina	64 Mobiliario	BANCA METALICA	746412030038	23/05/2017	REGULAR	ACTIVO
954	CAC LA LIBERTAD - OAC - MESA DE PARTES - VENTANILLAS - 27-01-02	74 Oficina	64 Mobiliario	BANCA METALICA	746412030039	23/05/2017	REGULAR	ACTIVO
955	CAC LA LIBERTAD - OAC - MESA DE PARTES - VENTANILLAS - 27-01-02	74 Oficina	64 Mobiliario	BANCA METALICA	746412030040	23/05/2017	REGULAR	ACTIVO
956	CAC LA LIBERTAD - OAC - MESA DE PARTES - VENTANILLAS - 27-01-02	95 Telecomunicaciones	22 Equipo	CAMARA DE VIDEO	952214670046	21/03/2018	BUENO	ACTIVO
957	CAC LA LIBERTAD - OAC - MESA DE PARTES - VENTANILLAS - 27-01-02	74 Oficina	64 Mobiliario	CREDENZA DE MELAMINA	746432710022	23/05/2017	REGULAR	ACTIVO
958	CAC LA LIBERTAD - OAC - MESA DE PARTES - VENTANILLAS - 27-01-02	74 Oficina	22 Equipo	EQUIPO MULTIFUNCIONAL COPIADORA FAX IMPRESORA SCANNER	742223580432	23/05/2017	REGULAR	ACTIVO
959	CAC LA LIBERTAD - OAC - MESA DE PARTES - VENTANILLAS - 27-01-02	11 Aire Acondicionado y Refrigeración	22 Equipo	EQUIPO PARA AIRE ACONDICIONADO TIPO DOMESTICO	112236140156	26/06/2017	REGULAR	ACTIVO
960	CAC LA LIBERTAD - OAC - MESA DE PARTES - VENTANILLAS - 27-01-02	46 Electricidad Y Electrónica	22 Equipo	ESTABILIZADOR	462252150595	30/12/2017	REGULAR	ACTIVO
961	CAC LA LIBERTAD - OAC - MESA DE PARTES - VENTANILLAS - 27-01-02	74 Oficina	64 Mobiliario	ESTANTE DE MELAMINA	746441520195	23/05/2017	REGULAR	ACTIVO
962	CAC LA LIBERTAD - OAC - MESA DE PARTES - VENTANILLAS - 27-01-02	88 Seguridad Industrial	22 Equipo	EXTINTOR	882225250993	27/06/2017	REGULAR	ACTIVO
963	CAC LA LIBERTAD - OAC - MESA DE PARTES - VENTANILLAS - 27-01-02	74 Oficina	08 Cómputo	IMPRESORA (OTRAS)	740832000033	31/10/2018	BUENO	ACTIVO
964	CAC LA LIBERTAD - OAC - MESA DE PARTES - VENTANILLAS - 27-01-02	67 Maquinaria Vehículos Y Otros	64 Mobiliario	RACK PARA RADIO, TV, LUCES Y TELECINE	676457820017	31/10/2017	REGULAR	ACTIVO
965	CAC LA LIBERTAD - OAC - MESA DE PARTES - VENTANILLAS - 27-01-02	74 Oficina	22 Equipo	RELOJ MARCADOR FECHADOR ELECTRONICO	742294150030	12/12/2018	BUENO	ACTIVO
966	CAC LA LIBERTAD - OAC - MESA DE PARTES - VENTANILLAS - 27-01-02	95 Telecomunicaciones	22 Equipo	REPRODUCTOR DE DVD/CD/VCD/SVCD/MP3 Y OTROS	952274870014	31/10/2017	REGULAR	ACTIVO
967	CAC LA LIBERTAD - OAC - MESA DE PARTES - VENTANILLAS - 27-01-02	74 Oficina	64 Mobiliario	SILLA FIJA DE METAL	746481871006	23/05/2017	REGULAR	ACTIVO
968	CAC LA LIBERTAD - OAC - MESA DE PARTES - VENTANILLAS - 27-01-02	74 Oficina	64 Mobiliario	SILLA FIJA DE METAL	746481871013	23/05/2017	REGULAR	ACTIVO
969	CAC LA LIBERTAD - OAC - MESA DE PARTES - VENTANILLAS - 27-01-02	74 Oficina	64 Mobiliario	SILLA FIJA DE METAL	746481871254	30/12/2017	REGULAR	ACTIVO
970	CAC LA LIBERTAD - OAC - MESA DE PARTES - VENTANILLAS - 27-01-02	74 Oficina	64 Mobiliario	SILLA GIRATORIA DE METAL	746483904919	23/05/2017	REGULAR	ACTIVO
971	CAC LA LIBERTAD - OAC - MESA DE PARTES - VENTANILLAS - 27-01-02	95 Telecomunicaciones	22 Equipo	TELEVISOR LED	952285860066	31/10/2017	REGULAR	ACTIVO
972	CAC LA LIBERTAD - OAC - OFICINA ASISTENTE - ESPECIALISTAS - 27-01-05	46 Electricidad Y Electrónica	22 Equipo	ACUMULADOR DE ENERGIA - EQUIPO DE UPS	462200500395	31/10/2017	REGULAR	ACTIVO
973	CAC LA LIBERTAD - OAC - OFICINA ASISTENTE - ESPECIALISTAS - 27-01-05	74 Oficina	64 Mobiliario	ESCRITORIO DE MELAMINA	746437450438	20/09/2017	REGULAR	ACTIVO
974	CAC LA LIBERTAD - OAC - OFICINA ASISTENTE - ESPECIALISTAS - 27-01-05	74 Oficina	08 Cómputo	MONITOR PLANO	740881870851	18/10/2012	REGULAR	ACTIVO
975	CAC LA LIBERTAD - OAC - OFICINA ASISTENTE - ESPECIALISTAS - 27-01-05	74 Oficina	64 Mobiliario	SILLA GIRATORIA DE METAL	746483904688	20/09/2017	REGULAR	ACTIVO
976	CAC LA LIBERTAD - OAC - OFICINA ASISTENTE - ESPECIALISTAS - 27-01-05	74 Oficina	08 Cómputo	TECLADO - KEYBOARD	740895002453	27/12/2013	REGULAR	ACTIVO
977	CAC LA LIBERTAD - OAC - OFICINA ASISTENTE - ESPECIALISTAS - 27-01-05	74 Oficina	08 Cómputo	UNIDAD CENTRAL DE PROCESO - CPU	740899501913	27/12/2013	REGULAR	ACTIVO
978	CAC LA LIBERTAD - OAC - OFICINA ASISTENTE - ESPECIALISTAS - 27-01-05	74 Oficina	08 Cómputo	UNIDAD CENTRAL DE PROCESO - CPU	740899502365	03/02/2015	REGULAR	ACTIVO
979	CAC LA LIBERTAD - OAC - OFICINA DEL COORDINADOR - JEFATURA - ADMINSITRACION - 27-01-04	46 Electricidad Y Electrónica	22 Equipo	ACUMULADOR DE ENERGIA - EQUIPO DE UPS	462200500411	21/03/2018	BUENO	ACTIVO
980	CAC LA LIBERTAD - OAC - OFICINA DEL COORDINADOR - JEFATURA - ADMINSITRACION - 27-01-04	46 Electricidad Y Electrónica	22 Equipo	ACUMULADOR DE ENERGIA - EQUIPO DE UPS	462200500333	31/07/2017	REGULAR	ACTIVO
981	CAC LA LIBERTAD - OAC - OFICINA DEL COORDINADOR - JEFATURA - ADMINSITRACION - 27-01-04	46 Electricidad Y Electrónica	22 Equipo	ACUMULADOR DE ENERGIA - EQUIPO DE UPS	462200500334	31/07/2017	REGULAR	ACTIVO
982	CAC LA LIBERTAD - OAC - OFICINA DEL COORDINADOR - JEFATURA - ADMINSITRACION - 27-01-04	74 Oficina	64 Mobiliario	CAJA FUERTE	746418810024	25/08/2017	REGULAR	ACTIVO
983	CAC LA LIBERTAD - OAC - OFICINA DEL COORDINADOR - JEFATURA - ADMINSITRACION - 27-01-04	95 Telecomunicaciones	22 Equipo	CAMARA DE VIDEO	952214670047	21/03/2018	BUENO	ACTIVO
984	CAC LA LIBERTAD - OAC - OFICINA DEL COORDINADOR - JEFATURA - ADMINSITRACION - 27-01-04	95 Telecomunicaciones	22 Equipo	CAMARA DE VIDEO DIGITAL	952214700064	24/12/2019	BUENO	ACTIVO

MVCS
Por: MENA CAMPOS Antonio FAU 20504743307 hard
Motivo: Doy V° B°
Fecha: 2022/03/18 09:39:43-0500

MVCS
Por: TRUJILLO ANDIA Alex Javier FAU 20504743307 hard
Motivo: Doy V° B°
Fecha: 2022/03/17 19:49:57-0500

SISTEMA ADMINISTRATIVO DE ABASTECIMIENTO
ANEXO 7.4
INVENTARIO PATRIMONIAL DE BIENES MUEBLES

1 Sector: 37 Vivienda, Construcción y Saneamiento.
2 Pliego: 037 Ministerio de Vivienda, Construcción y Saneamiento.
3 Unidad Ejecutora: 001 Ministerio de Vivienda, Construcción y Saneamiento- Adm. General.
4 Fecha Corte: 31/12/2021.

N°	Nombre del Local	Grupo [1]	Clase [2]	Denominación (Del SINABIP)	Código Patrimonial (Númerico)	Fechas de Adquisición	Estado [3]	Condición [4]
985	CAC LA LIBERTAD - OAC - OFICINA DEL COORDINADOR - JEFATURA - ADMINSITRACION - 27-01-04	95 Telecomunicaciones	22 Equipo	CAMARA DE VIDEO DIGITAL	952214700065	24/12/2019	BUENO	ACTIVO
986	CAC LA LIBERTAD - OAC - OFICINA DEL COORDINADOR - JEFATURA - ADMINSITRACION - 27-01-04	95 Telecomunicaciones	22 Equipo	CAMARA DE VIDEO DIGITAL	952214700043	14/12/2017	REGULAR	ACTIVO
987	CAC LA LIBERTAD - OAC - OFICINA DEL COORDINADOR - JEFATURA - ADMINSITRACION - 27-01-04	74 Oficina	22 Equipo	CAMARA FOTOGRAFICA	742208530086	07/12/2017	REGULAR	ACTIVO
988	CAC LA LIBERTAD - OAC - OFICINA DEL COORDINADOR - JEFATURA - ADMINSITRACION - 27-01-04	74 Oficina	08 Cómputo	COMPUTADORA PERSONAL PORTATIL	740805003068	30/12/2017	REGULAR	ACTIVO
989	CAC LA LIBERTAD - OAC - OFICINA DEL COORDINADOR - JEFATURA - ADMINSITRACION - 27-01-04	74 Oficina	64 Mobiliario	CREDENZA DE MELAMINA	746432710023	23/05/2017	REGULAR	ACTIVO
990	CAC LA LIBERTAD - OAC - OFICINA DEL COORDINADOR - JEFATURA - ADMINSITRACION - 27-01-04	95 Telecomunicaciones	22 Equipo	EQUIPO DE POSICIONAMIENTO - GPS	952231860199	30/12/2017	REGULAR	ACTIVO
991	CAC LA LIBERTAD - OAC - OFICINA DEL COORDINADOR - JEFATURA - ADMINSITRACION - 27-01-04	95 Telecomunicaciones	22 Equipo	EQUIPO DE POSICIONAMIENTO - GPS	952231860208	12/11/2018	BUENO	ACTIVO
992	CAC LA LIBERTAD - OAC - OFICINA DEL COORDINADOR - JEFATURA - ADMINSITRACION - 27-01-04	11 Aire Acondicionado y Refrigeración	22 Equipo	EQUIPO PARA AIRE ACONDICIONADO TIPO DOMESTICO	112236140171	31/10/2017	REGULAR	ACTIVO
993	CAC LA LIBERTAD - OAC - OFICINA DEL COORDINADOR - JEFATURA - ADMINSITRACION - 27-01-04	11 Aire Acondicionado y Refrigeración	22 Equipo	EQUIPO PARA AIRE ACONDICIONADO TIPO DOMESTICO	112236140200	15/12/2018	BUENO	ACTIVO
994	CAC LA LIBERTAD - OAC - OFICINA DEL COORDINADOR - JEFATURA - ADMINSITRACION - 27-01-04	95 Telecomunicaciones	22 Equipo	ESCANER DE RED	952236860052	30/12/2017	REGULAR	ACTIVO
995	CAC LA LIBERTAD - OAC - OFICINA DEL COORDINADOR - JEFATURA - ADMINSITRACION - 27-01-04	74 Oficina	64 Mobiliario	ESTANTE DE MELAMINA	746441520194	23/05/2017	REGULAR	ACTIVO
996	CAC LA LIBERTAD - OAC - OFICINA DEL COORDINADOR - JEFATURA - ADMINSITRACION - 27-01-04	88 Seguridad Industrial	22 Equipo	EXTINTOR	882225250984	26/05/2017	REGULAR	ACTIVO
997	CAC LA LIBERTAD - OAC - OFICINA DEL COORDINADOR - JEFATURA - ADMINSITRACION - 27-01-04	88 Seguridad Industrial	22 Equipo	EXTINTOR	882225250985	26/05/2017	REGULAR	ACTIVO
998	CAC LA LIBERTAD - OAC - OFICINA DEL COORDINADOR - JEFATURA - ADMINSITRACION - 27-01-04	88 Seguridad Industrial	22 Equipo	EXTINTOR	882225250992	27/06/2017	REGULAR	ACTIVO
999	CAC LA LIBERTAD - OAC - OFICINA DEL COORDINADOR - JEFATURA - ADMINSITRACION - 27-01-04	74 Oficina	64 Mobiliario	GABINETE DE METAL	746444910079	01/06/2018	BUENO	ACTIVO
1000	CAC LA LIBERTAD - OAC - OFICINA DEL COORDINADOR - JEFATURA - ADMINSITRACION - 27-01-04	95 Telecomunicaciones	22 Equipo	GRABADOR DIGITAL DE VIDEO Y AUDIO - VIDEOGRABADOR DIGITAL	952245280013	21/03/2018	BUENO	ACTIVO
1001	CAC LA LIBERTAD - OAC - OFICINA DEL COORDINADOR - JEFATURA - ADMINSITRACION - 27-01-04	74 Oficina	64 Mobiliario	MESA DE REUNIONES	746452030152	23/05/2017	REGULAR	ACTIVO
1002	CAC LA LIBERTAD - OAC - OFICINA DEL COORDINADOR - JEFATURA - ADMINSITRACION - 27-01-04	74 Oficina	64 Mobiliario	MODULO DE MELAMINA	746460980372	23/05/2017	REGULAR	ACTIVO
1003	CAC LA LIBERTAD - OAC - OFICINA DEL COORDINADOR - JEFATURA - ADMINSITRACION - 27-01-04	74 Oficina	64 Mobiliario	MODULO DE MELAMINA	746460980373	23/05/2017	REGULAR	ACTIVO
1004	CAC LA LIBERTAD - OAC - OFICINA DEL COORDINADOR - JEFATURA - ADMINSITRACION - 27-01-04	74 Oficina	08 Cómputo	MONITOR LED	740880370077	02/03/2017	REGULAR	ACTIVO
1005	CAC LA LIBERTAD - OAC - OFICINA DEL COORDINADOR - JEFATURA - ADMINSITRACION - 27-01-04	74 Oficina	08 Cómputo	MONITOR LED	740880370078	02/03/2017	REGULAR	ACTIVO
1006	CAC LA LIBERTAD - OAC - OFICINA DEL COORDINADOR - JEFATURA - ADMINSITRACION - 27-01-04	74 Oficina	08 Cómputo	SERVIDOR	740892000058	20/09/2017	REGULAR	ACTIVO
1007	CAC LA LIBERTAD - OAC - OFICINA DEL COORDINADOR - JEFATURA - ADMINSITRACION - 27-01-04	74 Oficina	64 Mobiliario	SILLA FIJA DE METAL	746481871004	23/05/2017	REGULAR	ACTIVO
1008	CAC LA LIBERTAD - OAC - OFICINA DEL COORDINADOR - JEFATURA - ADMINSITRACION - 27-01-04	74 Oficina	64 Mobiliario	SILLA FIJA DE METAL	746481871005	23/05/2017	REGULAR	ACTIVO
1009	CAC LA LIBERTAD - OAC - OFICINA DEL COORDINADOR - JEFATURA - ADMINSITRACION - 27-01-04	74 Oficina	64 Mobiliario	SILLA FIJA DE METAL	746481871007	23/05/2017	REGULAR	ACTIVO
1010	CAC LA LIBERTAD - OAC - OFICINA DEL COORDINADOR - JEFATURA - ADMINSITRACION - 27-01-04	74 Oficina	64 Mobiliario	SILLA FIJA DE METAL	746481871008	23/05/2017	REGULAR	ACTIVO
1011	CAC LA LIBERTAD - OAC - OFICINA DEL COORDINADOR - JEFATURA - ADMINSITRACION - 27-01-04	74 Oficina	64 Mobiliario	SILLA FIJA DE METAL	746481871009	23/05/2017	REGULAR	ACTIVO
1012	CAC LA LIBERTAD - OAC - OFICINA DEL COORDINADOR - JEFATURA - ADMINSITRACION - 27-01-04	74 Oficina	64 Mobiliario	SILLA FIJA DE METAL	746481871010	23/05/2017	REGULAR	ACTIVO
1013	CAC LA LIBERTAD - OAC - OFICINA DEL COORDINADOR - JEFATURA - ADMINSITRACION - 27-01-04	74 Oficina	64 Mobiliario	SILLA FIJA DE METAL	746481871011	23/05/2017	REGULAR	ACTIVO
1014	CAC LA LIBERTAD - OAC - OFICINA DEL COORDINADOR - JEFATURA - ADMINSITRACION - 27-01-04	74 Oficina	64 Mobiliario	SILLA FIJA DE METAL	746481871012	23/05/2017	REGULAR	ACTIVO
1015	CAC LA LIBERTAD - OAC - OFICINA DEL COORDINADOR - JEFATURA - ADMINSITRACION - 27-01-04	74 Oficina	64 Mobiliario	SILLA FIJA DE METAL	746481871014	23/05/2017	REGULAR	ACTIVO
1016	CAC LA LIBERTAD - OAC - OFICINA DEL COORDINADOR - JEFATURA - ADMINSITRACION - 27-01-04	74 Oficina	64 Mobiliario	SILLA FIJA DE METAL	746481871015	23/05/2017	REGULAR	ACTIVO
1017	CAC LA LIBERTAD - OAC - OFICINA DEL COORDINADOR - JEFATURA - ADMINSITRACION - 27-01-04	74 Oficina	64 Mobiliario	SILLA FIJA DE METAL	746481871250	30/12/2017	REGULAR	ACTIVO
1018	CAC LA LIBERTAD - OAC - OFICINA DEL COORDINADOR - JEFATURA - ADMINSITRACION - 27-01-04	74 Oficina	64 Mobiliario	SILLA FIJA DE METAL	746481871251	30/12/2017	REGULAR	ACTIVO
1019	CAC LA LIBERTAD - OAC - OFICINA DEL COORDINADOR - JEFATURA - ADMINSITRACION - 27-01-04	74 Oficina	64 Mobiliario	SILLA FIJA DE METAL	746481871252	30/12/2017	REGULAR	ACTIVO
1020	CAC LA LIBERTAD - OAC - OFICINA DEL COORDINADOR - JEFATURA - ADMINSITRACION - 27-01-04	74 Oficina	64 Mobiliario	SILLA FIJA DE METAL	746481871253	30/12/2017	REGULAR	ACTIVO
1021	CAC LA LIBERTAD - OAC - OFICINA DEL COORDINADOR - JEFATURA - ADMINSITRACION - 27-01-04	74 Oficina	64 Mobiliario	SILLA FIJA DE METAL	746481871255	30/12/2017	REGULAR	ACTIVO
1022	CAC LA LIBERTAD - OAC - OFICINA DEL COORDINADOR - JEFATURA - ADMINSITRACION - 27-01-04	74 Oficina	64 Mobiliario	SILLA FIJA DE METAL	746481871256	30/12/2017	REGULAR	ACTIVO
1023	CAC LA LIBERTAD - OAC - OFICINA DEL COORDINADOR - JEFATURA - ADMINSITRACION - 27-01-04	74 Oficina	64 Mobiliario	SILLA FIJA DE METAL	746481871257	30/12/2017	REGULAR	ACTIVO
1024	CAC LA LIBERTAD - OAC - OFICINA DEL COORDINADOR - JEFATURA - ADMINSITRACION - 27-01-04	74 Oficina	64 Mobiliario	SILLA FIJA DE METAL	746481871258	30/12/2017	REGULAR	ACTIVO
1025	CAC LA LIBERTAD - OAC - OFICINA DEL COORDINADOR - JEFATURA - ADMINSITRACION - 27-01-04	74 Oficina	64 Mobiliario	SILLA FIJA DE METAL	746481871259	30/12/2017	REGULAR	ACTIVO
1026	CAC LA LIBERTAD - OAC - OFICINA DEL COORDINADOR - JEFATURA - ADMINSITRACION - 27-01-04	74 Oficina	64 Mobiliario	SILLA GIRATORIA DE METAL	746483904935	23/05/2017	REGULAR	ACTIVO
1027	CAC LA LIBERTAD - OAC - OFICINA DEL COORDINADOR - JEFATURA - ADMINSITRACION - 27-01-04	74 Oficina	64 Mobiliario	SILLA GIRATORIA DE METAL	746483904956	23/05/2017	REGULAR	ACTIVO
1028	CAC LA LIBERTAD - OAC - OFICINA DEL COORDINADOR - JEFATURA - ADMINSITRACION - 27-01-04	74 Oficina	22 Equipo	SURTIDOR DE AGUA ELECTRICO - DISPENSADOR ELECTRICO	742299890154	22/10/2018	BUENO	ACTIVO
1029	CAC LA LIBERTAD - OAC - OFICINA DEL COORDINADOR - JEFATURA - ADMINSITRACION - 27-01-04	95 Telecomunicaciones	22 Equipo	SWITCH PARA RED	952281170107	27/06/2017	REGULAR	ACTIVO
1030	CAC LA LIBERTAD - OAC - OFICINA DEL COORDINADOR - JEFATURA - ADMINSITRACION - 27-01-04	74 Oficina	08 Cómputo	TECLADO - KEYBOARD	740895003147	06/04/2017	REGULAR	ACTIVO
1031	CAC LA LIBERTAD - OAC - OFICINA DEL COORDINADOR - JEFATURA - ADMINSITRACION - 27-01-04	74 Oficina	08 Cómputo	TECLADO - KEYBOARD	740895003148	06/04/2017	REGULAR	ACTIVO
1032	CAC LA LIBERTAD - OAC - OFICINA DEL COORDINADOR - JEFATURA - ADMINSITRACION - 27-01-04	60 Instrumento De Medición	22 Equipo	TERMOMETRO INFRARROJO	602292810026	27/05/2020	BUENO	ACTIVO
1033	CAC LA LIBERTAD - OAC - OFICINA DEL COORDINADOR - JEFATURA - ADMINSITRACION - 27-01-04	74 Oficina	08 Cómputo	UNIDAD CENTRAL DE PROCESO - CPU	740899502868	06/04/2017	REGULAR	ACTIVO
1034	CAC LA LIBERTAD - OAC - OFICINA DEL COORDINADOR - JEFATURA - ADMINSITRACION - 27-01-04	74 Oficina	08 Cómputo	UNIDAD CENTRAL DE PROCESO - CPU	740899502869	06/04/2017	REGULAR	ACTIVO
1035	CAC LA LIBERTAD - OAC - OFICINA DEL COORDINADOR - JEFATURA - ADMINSITRACION - 27-01-04	11 Aire Acondicionado y Refrigeración	22 Equipo	VENTILADOR ELECTRICO PARA MESA O DE PIE	112279700414	26/06/2017	REGULAR	ACTIVO
1036	CAC LA LIBERTAD - OAC - OFICINA DEL COORDINADOR - JEFATURA - ADMINSITRACION - 27-01-04	11 Aire Acondicionado y Refrigeración	22 Equipo	VENTILADOR ELECTRICO PARA MESA O DE PIE	112279700415	26/06/2017	REGULAR	ACTIVO
1037	CAC LA LIBERTAD - OAC - OFICINA DEL COORDINADOR - JEFATURA - ADMINSITRACION - 27-01-04	11 Aire Acondicionado y Refrigeración	22 Equipo	VENTILADOR ELECTRICO PARA MESA O DE PIE	112279700416	26/06/2017	REGULAR	ACTIVO
1038	CAC LA LIBERTAD - OAC - OFICINA DEL COORDINADOR - JEFATURA - ADMINSITRACION - 27-01-04	11 Aire Acondicionado y Refrigeración	22 Equipo	VENTILADOR ELECTRICO PARA MESA O DE PIE	112279700417	26/06/2017	REGULAR	ACTIVO
1039	CAC LA LIBERTAD - OAC - OFICINA DEL COORDINADOR - JEFATURA - ADMINSITRACION - 27-01-04	11 Aire Acondicionado y Refrigeración	22 Equipo	VENTILADOR ELECTRICO PARA MESA O DE PIE	112279700418	26/06/2017	REGULAR	ACTIVO
1040	CAC LA LIBERTAD - OAC - OFICINA DEL COORDINADOR - JEFATURA - ADMINSITRACION - 27-01-04	11 Aire Acondicionado y Refrigeración	22 Equipo	VENTILADOR ELECTRICO PARA MESA O DE PIE	112279700419	26/06/2017	REGULAR	ACTIVO
1041	CAC LAMBAYEQUE - AOC - ASISTENTE CAC - DIRECCION GENERAL ASUNTOS AMBIENTALES	46 Electricidad Y Electrónica	22 Equipo	ACUMULADOR DE ENERGIA - EQUIPO DE UPS	462200500330	31/07/2017	REGULAR	ACTIVO
1042	CAC LAMBAYEQUE - AOC - ASISTENTE CAC - DIRECCION GENERAL ASUNTOS AMBIENTALES	46 Electricidad Y Electrónica	22 Equipo	ACUMULADOR DE ENERGIA - EQUIPO DE UPS	462200500331	31/07/2017	REGULAR	ACTIVO
1043	CAC LAMBAYEQUE - AOC - ASISTENTE CAC - DIRECCION GENERAL ASUNTOS AMBIENTALES	74 Oficina	64 Mobiliario	CREDENZA DE MELAMINA	746432710024	23/05/2017	REGULAR	ACTIVO
1044	CAC LAMBAYEQUE - AOC - ASISTENTE CAC - DIRECCION GENERAL ASUNTOS AMBIENTALES	74 Oficina	22 Equipo	EQUIPO MULTIFUNCIONAL COPIADORA FAX IMPRESORA SCANNER	742223580433	23/05/2017	REGULAR	ACTIVO
1045	CAC LAMBAYEQUE - AOC - ASISTENTE CAC - DIRECCION GENERAL ASUNTOS AMBIENTALES	74 Oficina	64 Mobiliario	ESTANTE DE MELAMINA	746441520196	23/05/2017	REGULAR	ACTIVO
1046	CAC LAMBAYEQUE - AOC - ASISTENTE CAC - DIRECCION GENERAL ASUNTOS AMBIENTALES	74 Oficina	08 Cómputo	IMPRESORA (OTRAS)	740832000044	31/10/2018	BUENO	ACTIVO
1047	CAC LAMBAYEQUE - AOC - ASISTENTE CAC - DIRECCION GENERAL ASUNTOS AMBIENTALES	74 Oficina	64 Mobiliario	MODULO DE MELAMINA	746460980352	23/05/2017	REGULAR	ACTIVO
1048	CAC LAMBAYEQUE - AOC - ASISTENTE CAC - DIRECCION GENERAL ASUNTOS AMBIENTALES	74 Oficina	64 Mobiliario	MODULO DE MELAMINA	746460980374	23/05/2017	REGULAR	ACTIVO
1049	CAC LAMBAYEQUE - AOC - ASISTENTE CAC - DIRECCION GENERAL ASUNTOS AMBIENTALES	74 Oficina	08 Cómputo	MONITOR LED	740880370080	02/03/2017	REGULAR	ACTIVO
1050	CAC LAMBAYEQUE - AOC - ASISTENTE CAC - DIRECCION GENERAL ASUNTOS AMBIENTALES	95 Telecomunicaciones	22 Equipo	REPRODUCTOR DE DVD/CD/VCD/SVCD/MP3 Y OTROS	952274870015	31/10/2017	REGULAR	ACTIVO
1051	CAC LAMBAYEQUE - AOC - ASISTENTE CAC - DIRECCION GENERAL ASUNTOS AMBIENTALES	74 Oficina	64 Mobiliario	SILLA FIJA DE METAL	746481871018	23/05/2017	REGULAR	ACTIVO
1052	CAC LAMBAYEQUE - AOC - ASISTENTE CAC - DIRECCION GENERAL ASUNTOS AMBIENTALES	74 Oficina	64 Mobiliario	SILLA GIRATORIA DE METAL	746483904896	23/05/2017	REGULAR	ACTIVO
1053	CAC LAMBAYEQUE - AOC - ASISTENTE CAC - DIRECCION GENERAL ASUNTOS AMBIENTALES	74 Oficina	64 Mobiliario	SILLA GIRATORIA DE METAL	746483904951	23/05/2017	REGULAR	ACTIVO
1054	CAC LAMBAYEQUE - AOC - ASISTENTE CAC - DIRECCION GENERAL ASUNTOS AMBIENTALES	74 Oficina	08 Cómputo	TECLADO - KEYBOARD	740895003150	06/04/2017	REGULAR	ACTIVO
1055	CAC LAMBAYEQUE - AOC - ASISTENTE CAC - DIRECCION GENERAL ASUNTOS AMBIENTALES	74 Oficina	08 Cómputo	UNIDAD CENTRAL DE PROCESO - CPU	740899502870	06/04/2017	REGULAR	ACTIVO
1056	CAC LAMBAYEQUE - AOC - ASISTENTE CAC - DIRECCION GENERAL ASUNTOS AMBIENTALES	46 Electricidad Y Electrónica	22 Equipo	ACUMULADOR DE ENERGIA - EQUIPO DE UPS	462200500393	31/10/2017	REGULAR	ACTIVO
1057	CAC LAMBAYEQUE - AOC - ASISTENTE CAC - DIRECCION GENERAL ASUNTOS AMBIENTALES	74 Oficina	64 Mobiliario	ESCRITORIO DE MELAMINA	746437450440	20/09/2017	REGULAR	ACTIVO
1058	CAC LAMBAYEQUE - AOC - ASISTENTE CAC - DIRECCION GENERAL ASUNTOS AMBIENTALES	74 Oficina	08 Cómputo	MONITOR PLANO	740881871095	27/12/2013	REGULAR	ACTIVO
1059	CAC LAMBAYEQUE - AOC - ASISTENTE CAC - DIRECCION GENERAL ASUNTOS AMBIENTALES	74 Oficina	64 Mobiliario	SILLA GIRATORIA DE METAL	746483904690	20/09/2017	REGULAR	ACTIVO
1060	CAC LAMBAYEQUE - AOC - ASISTENTE CAC - DIRECCION GENERAL ASUNTOS AMBIENTALES	74 Oficina	08 Cómputo	TECLADO - KEYBOARD	740895003504	21/12/2017	REGULAR	ACTIVO
1061	CAC LAMBAYEQUE - AOC - ASISTENTE CAC - DIRECCION GENERAL ASUNTOS AMBIENTALES	74 Oficina	08 Cómputo	UNIDAD CENTRAL DE PROCESO - CPU	740899503187	21/12/2017	REGULAR	ACTIVO
1062	CAC LAMBAYEQUE - AOC - OFICINA PNSU	74 Oficina	64 Mobiliario	CREDENZA DE MELAMINA	746432710025	23/05/2017	REGULAR	ACTIVO
1063	CAC LAMBAYEQUE - AOC - OFICINA PNSU	74 Oficina	22 Equipo	EQUIPO MULTIFUNCIONAL COPIADORA IMPRESORA SCANNER	742223580484	19/10/2018	BUENO	ACTIVO
1064	CAC LAMBAYEQUE - AOC - OFICINA PNSU	11 Aire Acondicionado y Refrigeración	22 Equipo	EQUIPO PARA AIRE ACONDICIONADO TIPO DOMESTICO	112236140196	11/12/2018	BUENO	ACTIVO
1065	CAC LAMBAYEQUE - AOC - OFICINA PNSU	74 Oficina	64 Mobiliario	SILLA GIRATORIA DE METAL	746483904882	23/05/2017	REGULAR	ACTIVO
1066	CAC LAMBAYEQUE - AOC - OFICINA PNSU	74 Oficina	22 Equipo	SURTIDOR DE AGUA ELECTRICO - DISPENSADOR ELECTRICO	742299890140	22/10/2018	BUENO	ACTIVO

MVCS
Por: MENA CAMPOS Antonio FAU 20504743307 hard
Motivo: Doy V° B°
Fecha: 2022/03/18 09:39:43-0500

MVCS
Por: TRUJILLO ANDIA Alex Javier FAU 20504743307 hard
Motivo: Doy V° B°
Fecha: 2022/03/17 19:49:57-0500

SISTEMA ADMINISTRATIVO DE ABASTECIMIENTO
ANEXO 7.4
INVENTARIO PATRIMONIAL DE BIENES MUEBLES

1 Sector: 37 Vivienda, Construcción y Saneamiento.
2 Pliego: 037 Ministerio de Vivienda, Construcción y Saneamiento.
3 Unidad Ejecutora: 001 Ministerio de Vivienda, Construcción y Saneamiento- Adm. General.
4 Fecha Corte: 31/12/2021.

N°	Nombre del Local	Grupo [1]	Clase [2]	Denominación (Del SINABIP)	Código Patrimonial (Númerico)	Fechas de Adquisición	Estado [3]	Condición [4]
1067	CAC LAMBAYEQUE - AOC - PNC MAQUINARIAS UBO LAMBAYEQUE	74 Oficina	22 Equipo	CAMARA FOTOGRAFICA DIGITAL	742208970174	31/12/2014	REGULAR	ACTIVO
1068	CAC LAMBAYEQUE - AOC - PNC MAQUINARIAS UBO LAMBAYEQUE	74 Oficina	08 Cómputo	COMPUTADORA PERSONAL PORTATIL	740805001860	30/06/2015	REGULAR	ACTIVO
1069	CAC LAMBAYEQUE - AOC - PNC MAQUINARIAS UBO LAMBAYEQUE	67 Maquinaria Vehículos Y Otros	22 Equipo	ENGRASADORA METALICA PORTATIL (MAYOR A 1/4 UIT)	672238410003	18/09/2017	REGULAR	ACTIVO
1070	CAC LAMBAYEQUE - AOC - PNC MAQUINARIAS UBO LAMBAYEQUE	74 Oficina	22 Equipo	EQUIPO MULTIFUNCIONAL COPIADORA FAX IMPRESORA SCANNER	742223580128	22/04/2015	REGULAR	ACTIVO
1071	CAC LAMBAYEQUE - AOC - PNC MAQUINARIAS UBO LAMBAYEQUE	74 Oficina	64 Mobiliario	ESTANTE DE MELAMINA	746441520148	27/07/2016	REGULAR	ACTIVO
1072	CAC LAMBAYEQUE - AOC - PNC MAQUINARIAS UBO LAMBAYEQUE	53 Hospitalización	22 Equipo	LABORATORIO PORTATIL	532270900001	31/12/2015	REGULAR	ACTIVO
1073	CAC LAMBAYEQUE - AOC - PNC MAQUINARIAS UBO LAMBAYEQUE	74 Oficina	64 Mobiliario	MODULO DE MELAMINA	746460980103	27/07/2016	REGULAR	ACTIVO
1074	CAC LAMBAYEQUE - AOC - PNC MAQUINARIAS UBO LAMBAYEQUE	74 Oficina	08 Cómputo	MONITOR LED	740880370200	19/12/2017	REGULAR	ACTIVO
1075	CAC LAMBAYEQUE - AOC - PNC MAQUINARIAS UBO LAMBAYEQUE	74 Oficina	08 Cómputo	MONITOR PLANO	740881870230	01/06/2009	REGULAR	ACTIVO
1076	CAC LAMBAYEQUE - AOC - PNC MAQUINARIAS UBO LAMBAYEQUE	95 Telecomunicaciones	22 Equipo	RADIO TRANSCEPTOR	952269270017	16/07/2014	REGULAR	ACTIVO
1077	CAC LAMBAYEQUE - AOC - PNC MAQUINARIAS UBO LAMBAYEQUE	95 Telecomunicaciones	22 Equipo	RADIO TRANSCEPTOR	952269270018	16/07/2014	REGULAR	ACTIVO
1078	CAC LAMBAYEQUE - AOC - PNC MAQUINARIAS UBO LAMBAYEQUE	95 Telecomunicaciones	22 Equipo	RADIO TRANSCEPTOR	952269270019	16/07/2014	REGULAR	ACTIVO
1079	CAC LAMBAYEQUE - AOC - PNC MAQUINARIAS UBO LAMBAYEQUE	95 Telecomunicaciones	22 Equipo	RADIO TRANSCEPTOR	952269270020	16/07/2014	REGULAR	ACTIVO
1080	CAC LAMBAYEQUE - AOC - PNC MAQUINARIAS UBO LAMBAYEQUE	74 Oficina	64 Mobiliario	SILLA FIJA DE METAL	746481870836	22/06/2016	REGULAR	ACTIVO
1081	CAC LAMBAYEQUE - AOC - PNC MAQUINARIAS UBO LAMBAYEQUE	74 Oficina	64 Mobiliario	SILLA FIJA DE METAL	746481870837	22/06/2016	REGULAR	ACTIVO
1082	CAC LAMBAYEQUE - AOC - PNC MAQUINARIAS UBO LAMBAYEQUE	74 Oficina	64 Mobiliario	SILLA GIRATORIA DE METAL	746483902670	22/06/2016	REGULAR	ACTIVO
1083	CAC LAMBAYEQUE - AOC - PNC MAQUINARIAS UBO LAMBAYEQUE	74 Oficina	64 Mobiliario	SILLA GIRATORIA DE METAL	746483902671	22/06/2016	REGULAR	ACTIVO
1084	CAC LAMBAYEQUE - AOC - PNC MAQUINARIAS UBO LAMBAYEQUE	74 Oficina	08 Cómputo	TECLADO - KEYBOARD	740895001487	28/10/2010	REGULAR	ACTIVO
1085	CAC LAMBAYEQUE - AOC - PNC MAQUINARIAS UBO LAMBAYEQUE	74 Oficina	08 Cómputo	TECLADO - KEYBOARD	740895003514	22/12/2017	REGULAR	ACTIVO
1086	CAC LAMBAYEQUE - AOC - PNC MAQUINARIAS UBO LAMBAYEQUE	74 Oficina	08 Cómputo	UNIDAD CENTRAL DE PROCESO - CPU	740899501071	31/03/2009	REGULAR	ACTIVO
1087	CAC LAMBAYEQUE - AOC - PNC MAQUINARIAS UBO LAMBAYEQUE	74 Oficina	08 Cómputo	UNIDAD CENTRAL DE PROCESO - CPU	740899503193	22/12/2017	REGULAR	ACTIVO
1088	CAC LAMBAYEQUE - OAC - OFICINA DEL COORDINADOR - JEFATURA - ADMINSITRACION - 57-01-04	46 Electricidad Y Electrónica	22 Equipo	ACUMULADOR DE ENERGIA - EQUIPO DE UPS	462200500332	31/07/2017	REGULAR	ACTIVO
1089	CAC LAMBAYEQUE - OAC - OFICINA DEL COORDINADOR - JEFATURA - ADMINSITRACION - 57-01-04	74 Oficina	64 Mobiliario	CAJA FUERTE	746418810025	25/08/2017	REGULAR	ACTIVO
1090	CAC LAMBAYEQUE - OAC - OFICINA DEL COORDINADOR - JEFATURA - ADMINSITRACION - 57-01-04	95 Telecomunicaciones	22 Equipo	CAMARA DE VIDEO DIGITAL	952214700030	14/12/2017	REGULAR	ACTIVO
1091	CAC LAMBAYEQUE - OAC - OFICINA DEL COORDINADOR - JEFATURA - ADMINSITRACION - 57-01-04	74 Oficina	22 Equipo	CAMARA FOTOGRAFICA	742208530069	07/12/2017	REGULAR	ACTIVO
1092	CAC LAMBAYEQUE - OAC - OFICINA DEL COORDINADOR - JEFATURA - ADMINSITRACION - 57-01-04	74 Oficina	08 Cómputo	COMPUTADORA PERSONAL PORTATIL	740805003050	30/12/2017	REGULAR	ACTIVO
1093	CAC LAMBAYEQUE - OAC - OFICINA DEL COORDINADOR - JEFATURA - ADMINSITRACION - 57-01-04	95 Telecomunicaciones	22 Equipo	EQUIPO DE POSICIONAMIENTO - GPS	952231860209	12/11/2018	BUENO	ACTIVO
1094	CAC LAMBAYEQUE - OAC - OFICINA DEL COORDINADOR - JEFATURA - ADMINSITRACION - 57-01-04	11 Aire Acondicionado y Refrigeración	22 Equipo	EQUIPO PARA AIRE ACONDICIONADO TIPO DOMESTICO	112236140197	11/12/2018	BUENO	ACTIVO
1095	CAC LAMBAYEQUE - OAC - OFICINA DEL COORDINADOR - JEFATURA - ADMINSITRACION - 57-01-04	74 Oficina	64 Mobiliario	MODULO DE MELAMINA	746460980375	23/05/2017	REGULAR	ACTIVO
1096	CAC LAMBAYEQUE - OAC - OFICINA DEL COORDINADOR - JEFATURA - ADMINSITRACION - 57-01-04	74 Oficina	08 Cómputo	MONITOR LED	740880370079	02/03/2017	REGULAR	ACTIVO
1097	CAC LAMBAYEQUE - OAC - OFICINA DEL COORDINADOR - JEFATURA - ADMINSITRACION - 57-01-04	95 Telecomunicaciones	22 Equipo	SISTEMA DE PROYECCION MULTIMEDIA - PROYECTOR MULTIMEDIA	952278340236	13/12/2019	BUENO	ACTIVO
1098	CAC LAMBAYEQUE - OAC - OFICINA DEL COORDINADOR - JEFATURA - ADMINSITRACION - 57-01-04	74 Oficina	08 Cómputo	TECLADO - KEYBOARD	740895003149	06/04/2017	REGULAR	ACTIVO
1099	CAC LAMBAYEQUE - OAC - OFICINA DEL COORDINADOR - JEFATURA - ADMINSITRACION - 57-01-04	74 Oficina	08 Cómputo	UNIDAD CENTRAL DE PROCESO - CPU	740899502871	06/04/2017	REGULAR	ACTIVO
1100	CAC LAMBAYEQUE - OAC - PASADIZO - EXTERIORES - 57-01-10	46 Electricidad Y Electrónica	22 Equipo	ACUMULADOR DE ENERGIA - EQUIPO DE UPS	462200500421	21/03/2018	BUENO	ACTIVO
1101	CAC LAMBAYEQUE - OAC - PASADIZO - EXTERIORES - 57-01-10	95 Telecomunicaciones	22 Equipo	CAMARA DE VIDEO	952214670048	21/03/2018	BUENO	ACTIVO
1102	CAC LAMBAYEQUE - OAC - PASADIZO - EXTERIORES - 57-01-10	74 Oficina	64 Mobiliario	ESTANTE DE MELAMINA	746441520197	23/05/2017	REGULAR	ACTIVO
1103	CAC LAMBAYEQUE - OAC - PASADIZO - EXTERIORES - 57-01-10	88 Seguridad Industrial	22 Equipo	EXTINTOR	882225250982	26/05/2017	REGULAR	ACTIVO
1104	CAC LAMBAYEQUE - OAC - PASADIZO - EXTERIORES - 57-01-10	67 Maquinaria Vehículos Y Otros	64 Mobiliario	RACK PARA RADIO, TV, LUCES Y TELECINE	676457820018	31/10/2017	REGULAR	ACTIVO
1105	CAC LAMBAYEQUE - OAC - PASADIZO - EXTERIORES - 57-01-10	95 Telecomunicaciones	22 Equipo	TELEVISOR LED	952285860067	31/10/2017	REGULAR	ACTIVO
1106	CAC LAMBAYEQUE - OAC - PASADIZO - EXTERIORES - 57-01-10	60 Instrumento De Medición	22 Equipo	TERMOMETRO INFRARROJO	602292810025	27/05/2020	BUENO	ACTIVO
1107	CAC LAMBAYEQUE - OAC - SALA DE REUNIONES - 57-01-03	74 Oficina	64 Mobiliario	BANCA METALICA	746412030041	23/05/2017	REGULAR	ACTIVO
1108	CAC LAMBAYEQUE - OAC - SALA DE REUNIONES - 57-01-03	74 Oficina	64 Mobiliario	BANCA METALICA	746412030042	23/05/2017	REGULAR	ACTIVO
1109	CAC LAMBAYEQUE - OAC - SALA DE REUNIONES - 57-01-03	74 Oficina	64 Mobiliario	BANCA METALICA	746412030043	23/05/2017	REGULAR	ACTIVO
1110	CAC LAMBAYEQUE - OAC - SALA DE REUNIONES - 57-01-03	95 Telecomunicaciones	22 Equipo	CAMARA DE VIDEO	952214670049	21/03/2018	BUENO	ACTIVO
1111	CAC LAMBAYEQUE - OAC - SALA DE REUNIONES - 57-01-03	95 Telecomunicaciones	22 Equipo	CAMARA DE VIDEO DIGITAL	952214700058	24/12/2019	BUENO	ACTIVO
1112	CAC LAMBAYEQUE - OAC - SALA DE REUNIONES - 57-01-03	95 Telecomunicaciones	22 Equipo	CAMARA DE VIDEO DIGITAL	952214700059	24/12/2019	BUENO	ACTIVO
1113	CAC LAMBAYEQUE - OAC - SALA DE REUNIONES - 57-01-03	11 Aire Acondicionado y Refrigeración	22 Equipo	EQUIPO PARA AIRE ACONDICIONADO TIPO DOMESTICO	112236140194	11/12/2018	BUENO	ACTIVO
1114	CAC LAMBAYEQUE - OAC - SALA DE REUNIONES - 57-01-03	11 Aire Acondicionado y Refrigeración	22 Equipo	EQUIPO PARA AIRE ACONDICIONADO TIPO DOMESTICO	112236140195	11/12/2018	BUENO	ACTIVO
1115	CAC LAMBAYEQUE - OAC - SALA DE REUNIONES - 57-01-03	88 Seguridad Industrial	22 Equipo	EXTINTOR	882225250981	26/05/2017	REGULAR	ACTIVO
1116	CAC LAMBAYEQUE - OAC - SALA DE REUNIONES - 57-01-03	74 Oficina	64 Mobiliario	MESA DE REUNIONES	746452030153	23/05/2017	REGULAR	ACTIVO
1117	CAC LAMBAYEQUE - OAC - SALA DE REUNIONES - 57-01-03	74 Oficina	64 Mobiliario	SILLA FIJA DE METAL	746481871016	23/05/2017	REGULAR	ACTIVO
1118	CAC LAMBAYEQUE - OAC - SALA DE REUNIONES - 57-01-03	74 Oficina	64 Mobiliario	SILLA FIJA DE METAL	746481871017	23/05/2017	REGULAR	ACTIVO
1119	CAC LAMBAYEQUE - OAC - SALA DE REUNIONES - 57-01-03	74 Oficina	64 Mobiliario	SILLA FIJA DE METAL	746481871019	23/05/2017	REGULAR	ACTIVO
1120	CAC LAMBAYEQUE - OAC - SALA DE REUNIONES - 57-01-03	74 Oficina	64 Mobiliario	SILLA FIJA DE METAL	746481871020	23/05/2017	REGULAR	ACTIVO
1121	CAC LAMBAYEQUE - OAC - SALA DE REUNIONES - 57-01-03	74 Oficina	64 Mobiliario	SILLA FIJA DE METAL	746481871021	23/05/2017	REGULAR	ACTIVO
1122	CAC LAMBAYEQUE - OAC - SALA DE REUNIONES - 57-01-03	74 Oficina	64 Mobiliario	SILLA FIJA DE METAL	746481871022	23/05/2017	REGULAR	ACTIVO
1123	CAC LAMBAYEQUE - OAC - SALA DE REUNIONES - 57-01-03	74 Oficina	64 Mobiliario	SILLA FIJA DE METAL	746481871023	23/05/2017	REGULAR	ACTIVO
1124	CAC LAMBAYEQUE - OAC - SALA DE REUNIONES - 57-01-03	74 Oficina	64 Mobiliario	SILLA FIJA DE METAL	746481871024	23/05/2017	REGULAR	ACTIVO
1125	CAC LAMBAYEQUE - OAC - SALA DE REUNIONES - 57-01-03	74 Oficina	64 Mobiliario	SILLA FIJA DE METAL	746481871025	23/05/2017	REGULAR	ACTIVO
1126	CAC LAMBAYEQUE - OAC - SALA DE REUNIONES - 57-01-03	74 Oficina	64 Mobiliario	SILLA FIJA DE METAL	746481871026	23/05/2017	REGULAR	ACTIVO
1127	CAC LAMBAYEQUE - OAC - SALA DE REUNIONES - 57-01-03	74 Oficina	64 Mobiliario	SILLA FIJA DE METAL	746481871027	23/05/2017	REGULAR	ACTIVO
1128	CAC LAMBAYEQUE - OAC - SALA DE REUNIONES - 57-01-03	74 Oficina	64 Mobiliario	SILLA FIJA DE METAL	746481871380	12/10/2018	BUENO	ACTIVO
1129	CAC LAMBAYEQUE - OAC - SALA DE REUNIONES - 57-01-03	74 Oficina	64 Mobiliario	SILLA FIJA DE METAL	746481871381	12/10/2018	BUENO	ACTIVO
1130	CAC LAMBAYEQUE - OAC - SALA DE REUNIONES - 57-01-03	74 Oficina	64 Mobiliario	SILLA FIJA DE METAL	746481871382	12/10/2018	BUENO	ACTIVO
1131	CAC LAMBAYEQUE - OAC - SALA DE REUNIONES - 57-01-03	74 Oficina	64 Mobiliario	SILLA FIJA DE METAL	746481871383	12/10/2018	BUENO	ACTIVO
1132	CAC LAMBAYEQUE - OAC - SALA DE REUNIONES - 57-01-03	74 Oficina	64 Mobiliario	SILLA FIJA DE METAL	746481871384	12/10/2018	BUENO	ACTIVO
1133	CAC LAMBAYEQUE - OAC - SALA DE REUNIONES - 57-01-03	74 Oficina	64 Mobiliario	SILLA FIJA DE METAL	746481871385	12/10/2018	BUENO	ACTIVO
1134	CAC LAMBAYEQUE - OAC - SALA DE REUNIONES - 57-01-03	74 Oficina	64 Mobiliario	SILLA FIJA DE METAL	746481871386	12/10/2018	BUENO	ACTIVO
1135	CAC LAMBAYEQUE - OAC - SALA DE REUNIONES - 57-01-03	74 Oficina	64 Mobiliario	SILLA FIJA DE METAL	746481871387	12/10/2018	BUENO	ACTIVO
1136	CAC LAMBAYEQUE - OAC - SALA DE REUNIONES - 57-01-03	74 Oficina	64 Mobiliario	SILLA FIJA DE METAL	746481871388	12/10/2018	BUENO	ACTIVO
1137	CAC LAMBAYEQUE - OAC - SALA DE REUNIONES - 57-01-03	74 Oficina	64 Mobiliario	SILLA FIJA DE METAL	746481871389	12/10/2018	BUENO	ACTIVO
1138	CAC LAMBAYEQUE - OAC - SALA DE REUNIONES - 57-01-03	74 Oficina	64 Mobiliario	SILLA FIJA DE METAL	746481871390	12/11/2018	BUENO	ACTIVO
1139	CAC LAMBAYEQUE - OAC - SALA DE REUNIONES - 57-01-03	74 Oficina	64 Mobiliario	SILLA FIJA DE METAL	746481871391	12/10/2018	BUENO	ACTIVO
1140	CAC LAMBAYEQUE - OAC - SALA DE REUNIONES - 57-01-03	74 Oficina	64 Mobiliario	SILLA FIJA DE METAL	746481871392	12/10/2018	BUENO	ACTIVO
1141	CAC LAMBAYEQUE - OAC - SALA DE REUNIONES - 57-01-03	74 Oficina	64 Mobiliario	SILLA FIJA DE METAL	746481871393	12/10/2018	BUENO	ACTIVO
1142	CAC LAMBAYEQUE - OAC - SALA DE REUNIONES - 57-01-03	74 Oficina	64 Mobiliario	SILLA FIJA DE METAL	746481871394	12/10/2018	BUENO	ACTIVO
1143	CAC LAMBAYEQUE - OAC - SALA DE REUNIONES - 57-01-03	74 Oficina	64 Mobiliario	SILLA FIJA DE METAL	746481871395	12/10/2018	BUENO	ACTIVO
1144	CAC LAMBAYEQUE - OAC - SALA DE REUNIONES - 57-01-03	74 Oficina	64 Mobiliario	SILLA FIJA DE METAL	746481871396	12/10/2018	BUENO	ACTIVO
1145	CAC LAMBAYEQUE - OAC - SALA DE REUNIONES - 57-01-03	74 Oficina	64 Mobiliario	SILLA FIJA DE METAL	746481871397	12/10/2018	BUENO	ACTIVO
1146	CAC LAMBAYEQUE - OAC - SALA DE REUNIONES - 57-01-03	74 Oficina	64 Mobiliario	SILLA FIJA DE METAL	746481871398	12/10/2018	BUENO	ACTIVO
1147	CAC LAMBAYEQUE - OAC - SALA DE REUNIONES - 57-01-03	74 Oficina	64 Mobiliario	SILLA FIJA DE METAL	746481871399	12/10/2018	BUENO	ACTIVO
1148	CAC LAMBAYEQUE - OAC - SALA DE REUNIONES - 57-01-03	74 Oficina	64 Mobiliario	SILLA FIJA DE METAL	746481871400	12/10/2018	BUENO	ACTIVO

MVCS
Por: MENA CAMPOS Antonio FAU 20504743307 hard
Motivo: Doy V° B°
Fecha: 2022/03/18 09:39:43-0500

MVCS
Por: TRUJILLO ANDIA Alex Javier FAU 20504743307 hard
Motivo: Doy V° B°
Fecha: 2022/03/17 19:49:57-0500

SISTEMA ADMINISTRATIVO DE ABASTECIMIENTO
ANEXO 7.4
INVENTARIO PATRIMONIAL DE BIENES MUEBLES

1 Sector: 37 Vivienda, Construcción y Saneamiento.
2 Pliego: 037 Ministerio de Vivienda, Construcción y Saneamiento.
3 Unidad Ejecutora: 001 Ministerio de Vivienda, Construcción y Saneamiento- Adm. General.
4 Fecha Corte: 31/12/2021.

N°	Nombre del Local	Grupo [1]	Clase [2]	Denominación (Del SINABIP)	Código Patrimonial (Númerico)	Fechas de Adquisición	Estado [3]	Condición [4]
1149	CAC LAMBAYEQUE - OAC - SALA DE REUNIONES - 57-01-03	74 Oficina	64 Mobiliario	SILLA FIJA DE METAL	746481871401	12/10/2018	BUENO	ACTIVO
1150	CAC LAMBAYEQUE - OAC - SALA DE REUNIONES - 57-01-03	74 Oficina	64 Mobiliario	SILLA FIJA DE METAL	746481871402	12/10/2018	BUENO	ACTIVO
1151	CAC LAMBAYEQUE - OAC - SALA DE REUNIONES - 57-01-03	74 Oficina	64 Mobiliario	SILLA FIJA DE METAL	746481871403	12/10/2018	BUENO	ACTIVO
1152	CAC LAMBAYEQUE - OAC - SALA DE SERVIDORES - DATA CENTER - 57-01-09	46 Electricidad Y Electrónica	22 Equipo	ACUMULADOR DE ENERGIA - EQUIPO DE UPS	462200500412	21/03/2018	BUENO	ACTIVO
1153	CAC LAMBAYEQUE - OAC - SALA DE SERVIDORES - DATA CENTER - 57-01-09	11 Aire Acondicionado y Refrigeración	22 Equipo	EQUIPO PARA AIRE ACONDICIONADO TIPO DOMESTICO	112236140172	31/10/2017	REGULAR	ACTIVO
1154	CAC LAMBAYEQUE - OAC - SALA DE SERVIDORES - DATA CENTER - 57-01-09	88 Seguridad Industrial	22 Equipo	EXTINTOR	882225250980	26/05/2017	REGULAR	ACTIVO
1155	CAC LAMBAYEQUE - OAC - SALA DE SERVIDORES - DATA CENTER - 57-01-09	74 Oficina	64 Mobiliario	GABINETE DE METAL	746444910080	01/06/2018	BUENO	ACTIVO
1156	CAC LAMBAYEQUE - OAC - SALA DE SERVIDORES - DATA CENTER - 57-01-09	95 Telecomunicaciones	22 Equipo	GRABADOR DIGITAL DE VIDEO Y AUDIO - VIDEOGRABADOR DIGITAL	952245280014	21/03/2018	BUENO	ACTIVO
1157	CAC LAMBAYEQUE - OAC - SALA DE SERVIDORES - DATA CENTER - 57-01-09	74 Oficina	08 Cómputo	SERVIDOR	740892000059	20/09/2017	REGULAR	ACTIVO
1158	CAC LAMBAYEQUE - OAC - SALA DE SERVIDORES - DATA CENTER - 57-01-09	95 Telecomunicaciones	22 Equipo	SWITCH PARA RED	952281170106	27/06/2017	REGULAR	ACTIVO
1159	CAC LIMA - OAC - Coordinacion General 995 - H	74 Oficina	64 Mobiliario	BANCA METALICA	746412030044	23/05/2017	REGULAR	ACTIVO
1160	CAC LIMA - OAC - Coordinacion General 995 - H	74 Oficina	64 Mobiliario	BANCA METALICA	746412030045	23/05/2017	REGULAR	ACTIVO
1161	CAC LIMA - OAC - Coordinacion General 995 - H	74 Oficina	64 Mobiliario	BANCA METALICA	746412030046	23/05/2017	REGULAR	ACTIVO
1162	CAC LIMA - OAC - Coordinacion General 995 - H	11 Aire Acondicionado y Refrigeración	22 Equipo	EQUIPO PARA AIRE ACONDICIONADO TIPO DOMESTICO	112236140159	31/10/2017	REGULAR	ACTIVO
1163	CAC LIMA - OAC - Coordinacion General 995 - H	74 Oficina	64 Mobiliario	ESTANTE DE MELAMINA	746441520199	23/05/2017	REGULAR	ACTIVO
1164	CAC LIMA - OAC - Coordinacion General 995 - H	74 Oficina	64 Mobiliario	MESA DE REUNIONES	746452030154	23/05/2017	REGULAR	ACTIVO
1165	CAC LIMA - OAC - Coordinacion General 995 - H	74 Oficina	08 Cómputo	MONITOR LED	740880370181	14/12/2017	REGULAR	ACTIVO
1166	CAC LIMA - OAC - Coordinacion General 995 - H	74 Oficina	08 Cómputo	MONITOR LED	740880370182	14/12/2017	REGULAR	ACTIVO
1167	CAC LIMA - OAC - Coordinacion General 995 - H	74 Oficina	08 Cómputo	MONITOR LED	740880370183	14/12/2017	REGULAR	ACTIVO
1168	CAC LIMA - OAC - Coordinacion General 995 - H	74 Oficina	08 Cómputo	MONITOR LED	740880370184	14/12/2017	REGULAR	ACTIVO
1169	CAC LIMA - OAC - Coordinacion General 995 - H	74 Oficina	64 Mobiliario	SILLA FIJA DE METAL	746481871028	23/05/2017	REGULAR	ACTIVO
1170	CAC LIMA - OAC - Coordinacion General 995 - H	74 Oficina	64 Mobiliario	SILLA FIJA DE METAL	746481871029	23/05/2017	REGULAR	ACTIVO
1171	CAC LIMA - OAC - Coordinacion General 995 - H	74 Oficina	64 Mobiliario	SILLA FIJA DE METAL	746481871030	23/05/2017	REGULAR	ACTIVO
1172	CAC LIMA - OAC - Coordinacion General 995 - H	74 Oficina	64 Mobiliario	SILLA FIJA DE METAL	746481871031	23/05/2017	REGULAR	ACTIVO
1173	CAC LIMA - OAC - Coordinacion General 995 - H	74 Oficina	64 Mobiliario	SILLA FIJA DE METAL	746481871032	23/05/2017	REGULAR	ACTIVO
1174	CAC LIMA - OAC - Coordinacion General 995 - H	74 Oficina	64 Mobiliario	SILLA FIJA DE METAL	746481871033	23/05/2017	REGULAR	ACTIVO
1175	CAC LIMA - OAC - Coordinacion General 995 - H	74 Oficina	64 Mobiliario	SILLA FIJA DE METAL	746481871035	23/05/2017	REGULAR	ACTIVO
1176	CAC LIMA - OAC - Coordinacion General 995 - H	74 Oficina	64 Mobiliario	SILLA FIJA DE METAL	746481871036	23/05/2017	REGULAR	ACTIVO
1177	CAC LIMA - OAC - Coordinacion General 995 - H	74 Oficina	64 Mobiliario	SILLA FIJA DE METAL	746481871037	23/05/2017	REGULAR	ACTIVO
1178	CAC LIMA - OAC - Coordinacion General 995 - H	74 Oficina	64 Mobiliario	SILLA FIJA DE METAL	746481871038	23/05/2017	REGULAR	ACTIVO
1179	CAC LIMA - OAC - Coordinacion General 995 - H	74 Oficina	64 Mobiliario	SILLA FIJA DE METAL	746481871308	30/12/2017	REGULAR	ACTIVO
1180	CAC LIMA - OAC - Coordinacion General 995 - H	74 Oficina	64 Mobiliario	SILLA FIJA DE METAL	746481871309	30/12/2017	REGULAR	ACTIVO
1181	CAC LIMA - OAC - Coordinacion General 995 - H	74 Oficina	64 Mobiliario	SILLA FIJA DE METAL	746481871310	30/12/2017	REGULAR	ACTIVO
1182	CAC LIMA - OAC - Coordinacion General 995 - H	74 Oficina	64 Mobiliario	SILLA FIJA DE METAL	746481871320	30/12/2017	REGULAR	ACTIVO
1183	CAC LIMA - OAC - Coordinacion General 995 - H	74 Oficina	64 Mobiliario	SILLA GIRATORIA DE METAL	746483904936	23/05/2017	REGULAR	ACTIVO
1184	CAC LIMA - OAC - Coordinacion General 995 - H	74 Oficina	64 Mobiliario	SILLA GIRATORIA DE METAL	746483904986	30/12/2017	REGULAR	ACTIVO
1185	CAC LIMA - OAC - Coordinacion General 995 - H	74 Oficina	64 Mobiliario	SILLA GIRATORIA DE METAL	746483904987	30/12/2017	REGULAR	ACTIVO
1186	CAC LIMA - OAC - Coordinacion General 995 - H	74 Oficina	64 Mobiliario	SILLA GIRATORIA DE METAL	746483904988	30/12/2017	REGULAR	ACTIVO
1187	CAC LIMA - OAC - Coordinacion General 995 - H	74 Oficina	64 Mobiliario	SILLA GIRATORIA DE METAL	746483904989	30/12/2017	REGULAR	ACTIVO
1188	CAC LIMA - OAC - Coordinacion General 995 - H	74 Oficina	64 Mobiliario	SILLA GIRATORIA DE METAL	746483904990	30/12/2017	REGULAR	ACTIVO
1189	CAC LIMA - OAC - Coordinacion General 995 - H	74 Oficina	64 Mobiliario	SILLA GIRATORIA DE METAL	746483904991	30/12/2017	REGULAR	ACTIVO
1190	CAC LIMA - OAC - Coordinacion General 995 - H	74 Oficina	64 Mobiliario	SILLA GIRATORIA DE METAL	746483904992	30/12/2017	REGULAR	ACTIVO
1191	CAC LIMA - OAC - Coordinacion General 995 - H	74 Oficina	64 Mobiliario	SILLA GIRATORIA DE METAL	746483904993	30/12/2017	REGULAR	ACTIVO
1192	CAC LIMA - OAC - Coordinacion General 995 - H	74 Oficina	64 Mobiliario	SILLA GIRATORIA DE METAL	746483904994	30/12/2017	REGULAR	ACTIVO
1193	CAC LIMA - OAC - Coordinacion General 995 - H	74 Oficina	64 Mobiliario	SILLA GIRATORIA DE METAL	746483904996	30/12/2017	REGULAR	ACTIVO
1194	CAC LIMA - OAC - Coordinacion General 995 - H	74 Oficina	64 Mobiliario	SILLA GIRATORIA DE METAL	746483904997	30/12/2017	REGULAR	ACTIVO
1195	CAC LIMA - OAC - Coordinacion General 995 - H	74 Oficina	64 Mobiliario	SILLA GIRATORIA DE METAL	746483904998	30/12/2017	REGULAR	ACTIVO
1196	CAC LIMA - OAC - Coordinacion General 995 - H	74 Oficina	64 Mobiliario	SILLA GIRATORIA DE METAL	746483904999	30/12/2017	REGULAR	ACTIVO
1197	CAC LIMA - OAC - Coordinacion General 995 - H	74 Oficina	64 Mobiliario	SILLA GIRATORIA DE METAL	746483905000	30/12/2017	REGULAR	ACTIVO
1198	CAC LIMA - OAC - Coordinacion General 995 - H	74 Oficina	64 Mobiliario	SILLA GIRATORIA DE METAL	746483905001	30/12/2017	REGULAR	ACTIVO
1199	CAC LIMA - OAC - Coordinacion General 995 - H	74 Oficina	64 Mobiliario	SILLA GIRATORIA DE METAL	746483905002	30/12/2017	REGULAR	ACTIVO
1200	CAC LIMA - OAC - Coordinacion General 995 - H	74 Oficina	08 Cómputo	TECLADO - KEYBOARD	740895003406	31/10/2017	REGULAR	ACTIVO
1201	CAC LIMA - OAC - Coordinacion General 995 - H	74 Oficina	08 Cómputo	TECLADO - KEYBOARD	740895003407	31/10/2017	REGULAR	ACTIVO
1202	CAC LIMA - OAC - Coordinacion General 995 - H	74 Oficina	08 Cómputo	TECLADO - KEYBOARD	740895003408	31/10/2017	REGULAR	ACTIVO
1203	CAC LIMA - OAC - Coordinacion General 995 - H	74 Oficina	08 Cómputo	UNIDAD CENTRAL DE PROCESO - CPU	740899503125	31/10/2017	REGULAR	ACTIVO
1204	CAC LIMA - OAC - Coordinacion General 995 - H	74 Oficina	08 Cómputo	UNIDAD CENTRAL DE PROCESO - CPU	740899503127	31/10/2017	REGULAR	ACTIVO
1205	CAC LIMA - OAC - Coordinacion General 995 - H	74 Oficina	08 Cómputo	UNIDAD CENTRAL DE PROCESO - CPU	740899503128	31/10/2017	REGULAR	ACTIVO
1206	CAC LIMA - OAC - Oficina del Coordinador 995 - E	95 Telecomunicaciones	22 Equipo	CAMARA DE VIDEO	952214670050	21/03/2018	BUENO	ACTIVO
1207	CAC LIMA - OAC - Oficina del Coordinador 995 - E	95 Telecomunicaciones	22 Equipo	CAMARA DE VIDEO	952214670051	21/03/2018	BUENO	ACTIVO
1208	CAC LORETO - ALMACEN - ARCHIVO - 28-01-06	74 Oficina	64 Mobiliario	BANCA DE ASIENTOS MULTIPLES	746411180002	21/12/2017	REGULAR	ACTIVO
1209	CAC LORETO - ALMACEN - ARCHIVO - 28-01-06	74 Oficina	64 Mobiliario	BANCA DE ASIENTOS MULTIPLES	746411180003	21/12/2017	REGULAR	ACTIVO
1210	CAC LORETO - ALMACEN - ARCHIVO - 28-01-06	74 Oficina	64 Mobiliario	BANCA DE ASIENTOS MULTIPLES	746411180004	21/12/2017	REGULAR	ACTIVO
1211	CAC LORETO - ALMACEN - ARCHIVO - 28-01-06	11 Aire Acondicionado y Refrigeración	22 Equipo	EQUIPO PARA AIRE ACONDICIONADO TIPO DOMESTICO	112236140110	13/03/2015	REGULAR	ACTIVO
1212	CAC LORETO - ALMACEN - ARCHIVO - 28-01-06	11 Aire Acondicionado y Refrigeración	22 Equipo	EQUIPO PARA AIRE ACONDICIONADO TIPO DOMESTICO	112236140118	25/11/2015	REGULAR	ACTIVO
1213	CAC LORETO - ALMACEN - ARCHIVO - 28-01-06	11 Aire Acondicionado y Refrigeración	22 Equipo	EQUIPO PARA AIRE ACONDICIONADO TIPO DOMESTICO	112236140204	10/12/2019	BUENO	ACTIVO
1214	CAC LORETO - ALMACEN - ARCHIVO - 28-01-06	95 Telecomunicaciones	22 Equipo	ESCANER DE RED	952236860047	30/12/2017	REGULAR	ACTIVO
1215	CAC LORETO - ALMACEN - ARCHIVO - 28-01-06	46 Electricidad Y Electrónica	22 Equipo	ESTABILIZADOR	462252150670	20/11/2019	BUENO	ACTIVO
1216	CAC LORETO - ALMACEN - ARCHIVO - 28-01-06	46 Electricidad Y Electrónica	22 Equipo	ESTABILIZADOR	462252150401	16/12/2016	REGULAR	ACTIVO
1217	CAC LORETO - ALMACEN - ARCHIVO - 28-01-06	74 Oficina	08 Cómputo	IMPRESORA LASER	740841000274	09/04/2012	REGULAR	ACTIVO
1218	CAC LORETO - ALMACEN - ARCHIVO - 28-01-06	74 Oficina	08 Cómputo	MONITOR PLANO	740881870048	25/08/2008	REGULAR	ACTIVO
1219	CAC LORETO - ALMACEN - ARCHIVO - 28-01-06	74 Oficina	08 Cómputo	MONITOR PLANO	740881870526	28/10/2010	REGULAR	ACTIVO
1220	CAC LORETO - ALMACEN - ARCHIVO - 28-01-06	74 Oficina	08 Cómputo	MONITOR PLANO	740881870580	28/10/2010	REGULAR	ACTIVO
1221	CAC LORETO - ALMACEN - ARCHIVO - 28-01-06	74 Oficina	64 Mobiliario	SILLA FIJA DE METAL	746481871245	30/12/2017	REGULAR	ACTIVO
1222	CAC LORETO - ALMACEN - ARCHIVO - 28-01-06	74 Oficina	64 Mobiliario	SILLA FIJA DE METAL	746481871247	30/12/2017	REGULAR	ACTIVO
1223	CAC LORETO - ALMACEN - ARCHIVO - 28-01-06	53 Hospitalización	64 Mobiliario	SILLON DE USO MEDICO (OTROS)	536496950001	30/09/2014	REGULAR	ACTIVO
1224	CAC LORETO - ALMACEN - ARCHIVO - 28-01-06	53 Hospitalización	64 Mobiliario	SILLON DE USO MEDICO (OTROS)	536496950003	30/09/2014	REGULAR	ACTIVO
1225	CAC LORETO - ALMACEN - ARCHIVO - 28-01-06	74 Oficina	64 Mobiliario	SILLON GIRATORIO DE METAL	746489330617	30/09/2014	REGULAR	ACTIVO
1226	CAC LORETO - ALMACEN - ARCHIVO - 28-01-06	95 Telecomunicaciones	22 Equipo	SWITCH PARA RED	952281170001	09/04/2012	REGULAR	ACTIVO
1227	CAC LORETO - ALMACEN - ARCHIVO - 28-01-06	74 Oficina	08 Cómputo	TECLADO - KEYBOARD	740895000172	15/04/2003	REGULAR	ACTIVO
1228	CAC LORETO - ALMACEN - ARCHIVO - 28-01-06	74 Oficina	08 Cómputo	TECLADO - KEYBOARD	740895001214	31/03/2009	REGULAR	ACTIVO
1229	CAC LORETO - ALMACEN - ARCHIVO - 28-01-06	74 Oficina	08 Cómputo	TECLADO - KEYBOARD	740895001480	28/10/2010	REGULAR	ACTIVO
1230	CAC LORETO - ALMACEN - ARCHIVO - 28-01-06	74 Oficina	08 Cómputo	TECLADO - KEYBOARD	740895001685	28/10/2010	REGULAR	ACTIVO

MVCS
Por: MENA CAMPOS Antonio FAU 20504743307 hard
Motivo: Doy V° B°
Fecha: 2022/03/18 09:39:43-0500

MVCS
Por: TRUJILLO ANDIA Alex Javier FAU 20504743307 hard
Motivo: Doy V° B°
Fecha: 2022/03/17 19:49:57-0500

SISTEMA ADMINISTRATIVO DE ABASTECIMIENTO
ANEXO 7.4
INVENTARIO PATRIMONIAL DE BIENES MUEBLES

1 Sector: 37 Vivienda, Construcción y Saneamiento.
2 Pliego: 037 Ministerio de Vivienda, Construcción y Saneamiento.
3 Unidad Ejecutora: 001 Ministerio de Vivienda, Construcción y Saneamiento- Adm. General.
4 Fecha Corte: 31/12/2021.

N°	Nombre del Local	Grupo [1]	Clase [2]	Denominación (Del SINABIP)	Código Patrimonial (Númerico)	Fechas de Adquisición	Estado [3]	Condición [4]
1231	CAC LORETO - ALMACEN - ARCHIVO - 28-01-06	74 Oficina	08 Cómputo	UNIDAD CENTRAL DE PROCESO - CPU	740899500587	15/04/2003	REGULAR	ACTIVO
1232	CAC LORETO - ALMACEN - ARCHIVO - 28-01-06	74 Oficina	08 Cómputo	UNIDAD CENTRAL DE PROCESO - CPU	740899502080	27/12/2013	REGULAR	ACTIVO
1233	CAC LORETO - ALMACEN - ARCHIVO - 28-01-06	74 Oficina	08 Cómputo	UNIDAD CENTRAL DE PROCESO - CPU	740899502084	27/12/2013	REGULAR	ACTIVO
1234	CAC LORETO - ALMACEN - ARCHIVO - 28-01-06	74 Oficina	08 Cómputo	UNIDAD CENTRAL DE PROCESO - CPU	740899502115	27/12/2013	REGULAR	ACTIVO
1235	CAC LORETO - ALMACEN - ARCHIVO - 28-01-06	74 Oficina	08 Cómputo	UNIDAD CENTRAL DE PROCESO - CPU	740899502188	30/09/2014	REGULAR	ACTIVO
1236	CAC LORETO - AOC - MODULO DE ATENCION - 28-01-02	74 Oficina	08 Cómputo	COMPUTADORA PERSONAL PORTATIL	740805003060	30/12/2017	REGULAR	ACTIVO
1237	CAC LORETO - AOC - MODULO DE ATENCION - 28-01-02	74 Oficina	22 Equipo	EQUIPO MULTIFUNCIONAL COPIADORA FAX IMPRESORA SCANNER	742223580422	12/12/2016	REGULAR	ACTIVO
1238	CAC LORETO - AOC - MODULO DE ATENCION - 28-01-02	46 Electricidad Y Electrónica	22 Equipo	ESTABILIZADOR	462252150403	16/12/2016	REGULAR	ACTIVO
1239	CAC LORETO - AOC - MODULO DE ATENCION - 28-01-02	74 Oficina	64 Mobiliario	MODULO DE MELAMINA	746460980262	05/12/2016	REGULAR	ACTIVO
1240	CAC LORETO - AOC - MODULO DE ATENCION - 28-01-02	74 Oficina	64 Mobiliario	MODULO DE MELAMINA	746460980263	05/12/2016	REGULAR	ACTIVO
1241	CAC LORETO - AOC - MODULO DE ATENCION - 28-01-02	74 Oficina	64 Mobiliario	SILLA FIJA DE METAL	746481870553	30/09/2014	REGULAR	ACTIVO
1242	CAC LORETO - AOC - MODULO DE ATENCION - 28-01-02	74 Oficina	64 Mobiliario	SILLA GIRATORIA DE METAL	746483902806	05/12/2016	REGULAR	ACTIVO
1243	CAC LORETO - AOC - OFICINA DE PROGRAMA NACIONAL SANEAMIENTO VECINAL - 28-02-03	46 Electricidad Y Electrónica	22 Equipo	ESTABILIZADOR	462252150400	16/12/2016	REGULAR	ACTIVO
1244	CAC LORETO - AOC - OFICINA DE PROGRAMA NACIONAL SANEAMIENTO VECINAL - 28-02-03	74 Oficina	64 Mobiliario	SILLA FIJA DE METAL	746481870905	05/12/2016	REGULAR	ACTIVO
1245	CAC LORETO - AOC - OFICINA DE USO COMUN - 28-02-02	46 Electricidad Y Electrónica	22 Equipo	ESTABILIZADOR	462252150402	16/12/2016	REGULAR	ACTIVO
1246	CAC LORETO - AOC - OFICINA DE USO COMUN - 28-02-02	74 Oficina	64 Mobiliario	MODULO DE MELAMINA	746460980022	31/07/2012	REGULAR	ACTIVO
1247	CAC LORETO - AOC - OFICINA DE USO COMUN - 28-02-02	74 Oficina	64 Mobiliario	SILLA FIJA DE METAL	746481870904	05/12/2016	REGULAR	ACTIVO
1248	CAC LORETO - AOC - OFICINA DE USO COMUN - 28-02-02	74 Oficina	64 Mobiliario	SILLON GIRATORIO DE METAL	746489330611	30/09/2014	REGULAR	ACTIVO
1249	CAC LORETO - AOC - OFICINA DIRECCION GENERAL DE ASUNTOS AMBIENTALES - 28-02-01	74 Oficina	08 Cómputo	MONITOR PLANO	740881871495	31/03/2015	REGULAR	ACTIVO
1250	CAC LORETO - AOC - OFICINA DIRECCION GENERAL DE ASUNTOS AMBIENTALES - 28-02-01	74 Oficina	64 Mobiliario	SILLA FIJA DE METAL	746481870899	05/12/2016	REGULAR	ACTIVO
1251	CAC LORETO - AOC - OFICINA DIRECCION GENERAL DE ASUNTOS AMBIENTALES - 28-02-01	74 Oficina	64 Mobiliario	SILLON GIRATORIO DE METAL	746489330615	30/09/2014	REGULAR	ACTIVO
1252	CAC LORETO - AOC - OFICINA DIRECCION GENERAL DE ASUNTOS AMBIENTALES - 28-02-01	74 Oficina	22 Equipo	SURTIDOR DE AGUA ELECTRICO - DISPENSADOR ELECTRICO	742299890139	01/10/2018	BUENO	ACTIVO
1253	CAC LORETO - AOC - OFICINA DIRECCION GENERAL DE ASUNTOS AMBIENTALES - 28-02-01	74 Oficina	08 Cómputo	TECLADO - KEYBOARD	740895002616	03/02/2015	REGULAR	ACTIVO
1254	CAC LORETO - AOC - OFICINA DIRECCION GENERAL DE ASUNTOS AMBIENTALES - 28-02-01	74 Oficina	08 Cómputo	UNIDAD CENTRAL DE PROCESO - CPU	740899502314	03/02/2015	REGULAR	ACTIVO
1255	CAC LORETO - AOC - OFICINA PROGRAMA NUESTRAS CIUDADES - BELEN - 28-02-04	74 Oficina	22 Equipo	EQUIPO MULTIFUNCIONAL COPIADORA FAX IMPRESORA SCANNER	742223580405	19/07/2016	REGULAR	ACTIVO
1256	CAC LORETO - AOC - OFICINA PROGRAMA NUESTRAS CIUDADES - BELEN - 28-02-04	74 Oficina	64 Mobiliario	ESCRITORIO DE MELAMINA	746437450413	31/08/2017	REGULAR	ACTIVO
1257	CAC LORETO - AOC - OFICINA PROGRAMA NUESTRAS CIUDADES - BELEN - 28-02-04	74 Oficina	64 Mobiliario	ESCRITORIO DE MELAMINA	746437450414	31/08/2017	REGULAR	ACTIVO
1258	CAC LORETO - AOC - OFICINA PROGRAMA NUESTRAS CIUDADES - BELEN - 28-02-04	74 Oficina	64 Mobiliario	ESCRITORIO DE MELAMINA	746437450415	31/08/2017	REGULAR	ACTIVO
1259	CAC LORETO - AOC - OFICINA PROGRAMA NUESTRAS CIUDADES - BELEN - 28-02-04	74 Oficina	64 Mobiliario	ESCRITORIO DE MELAMINA	746437450416	31/08/2017	REGULAR	ACTIVO
1260	CAC LORETO - AOC - OFICINA PROGRAMA NUESTRAS CIUDADES - BELEN - 28-02-04	74 Oficina	64 Mobiliario	ESTANTE DE MELAMINA	746441520216	31/08/2017	REGULAR	ACTIVO
1261	CAC LORETO - AOC - OFICINA PROGRAMA NUESTRAS CIUDADES - BELEN - 28-02-04	74 Oficina	64 Mobiliario	ESTANTE DE MELAMINA	746441520217	31/08/2017	REGULAR	ACTIVO
1262	CAC LORETO - AOC - OFICINA PROGRAMA NUESTRAS CIUDADES - BELEN - 28-02-04	74 Oficina	08 Cómputo	MONITOR LED	740880370257	31/05/2018	BUENO	ACTIVO
1263	CAC LORETO - AOC - OFICINA PROGRAMA NUESTRAS CIUDADES - BELEN - 28-02-04	74 Oficina	08 Cómputo	MONITOR LED	740880370259	31/05/2018	BUENO	ACTIVO
1264	CAC LORETO - AOC - OFICINA PROGRAMA NUESTRAS CIUDADES - BELEN - 28-02-04	74 Oficina	08 Cómputo	MONITOR LED	740880370260	31/05/2018	BUENO	ACTIVO
1265	CAC LORETO - AOC - OFICINA PROGRAMA NUESTRAS CIUDADES - BELEN - 28-02-04	74 Oficina	64 Mobiliario	SILLA GIRATORIA DE METAL	746483904601	31/08/2017	REGULAR	ACTIVO
1266	CAC LORETO - AOC - OFICINA PROGRAMA NUESTRAS CIUDADES - BELEN - 28-02-04	74 Oficina	64 Mobiliario	SILLA GIRATORIA DE METAL	746483904602	31/08/2017	REGULAR	ACTIVO
1267	CAC LORETO - AOC - OFICINA PROGRAMA NUESTRAS CIUDADES - BELEN - 28-02-04	74 Oficina	64 Mobiliario	SILLA GIRATORIA DE METAL	746483904603	31/08/2017	REGULAR	ACTIVO
1268	CAC LORETO - AOC - OFICINA PROGRAMA NUESTRAS CIUDADES - BELEN - 28-02-04	74 Oficina	64 Mobiliario	SILLA GIRATORIA DE METAL	746483904604	31/08/2017	REGULAR	ACTIVO
1269	CAC LORETO - AOC - OFICINA PROGRAMA NUESTRAS CIUDADES - BELEN - 28-02-04	74 Oficina	08 Cómputo	TECLADO - KEYBOARD	740895003364	31/08/2017	REGULAR	ACTIVO
1270	CAC LORETO - AOC - OFICINA PROGRAMA NUESTRAS CIUDADES - BELEN - 28-02-04	74 Oficina	08 Cómputo	TECLADO - KEYBOARD	740895003365	31/08/2017	REGULAR	ACTIVO
1271	CAC LORETO - AOC - OFICINA PROGRAMA NUESTRAS CIUDADES - BELEN - 28-02-04	74 Oficina	08 Cómputo	TECLADO - KEYBOARD	740895003366	31/08/2017	REGULAR	ACTIVO
1272	CAC LORETO - AOC - OFICINA PROGRAMA NUESTRAS CIUDADES - BELEN - 28-02-04	74 Oficina	08 Cómputo	UNIDAD CENTRAL DE PROCESO - CPU	740899503085	31/08/2017	REGULAR	ACTIVO
1273	CAC LORETO - AOC - OFICINA PROGRAMA NUESTRAS CIUDADES - BELEN - 28-02-04	74 Oficina	08 Cómputo	UNIDAD CENTRAL DE PROCESO - CPU	740899503086	31/08/2017	REGULAR	ACTIVO
1274	CAC LORETO - AOC - OFICINA PROGRAMA NUESTRAS CIUDADES - BELEN - 28-02-04	74 Oficina	08 Cómputo	UNIDAD CENTRAL DE PROCESO - CPU	740899503087	31/08/2017	REGULAR	ACTIVO
1275	CAC LORETO - OAC - OFICINA DEL COORDINADOR - JEFATURA - ADMINSITRACION - 28-01-04	74 Oficina	64 Mobiliario	CAJA FUERTE	746418810027	25/08/2017	REGULAR	ACTIVO
1276	CAC LORETO - OAC - OFICINA DEL COORDINADOR - JEFATURA - ADMINSITRACION - 28-01-04	95 Telecomunicaciones	22 Equipo	CAMARA DE VIDEO DIGITAL	952214700039	14/12/2017	REGULAR	ACTIVO
1277	CAC LORETO - OAC - OFICINA DEL COORDINADOR - JEFATURA - ADMINSITRACION - 28-01-04	74 Oficina	22 Equipo	CAMARA FOTOGRAFICA	742208530065	07/12/2017	REGULAR	ACTIVO
1278	CAC LORETO - OAC - OFICINA DEL COORDINADOR - JEFATURA - ADMINSITRACION - 28-01-04	74 Oficina	08 Cómputo	COMPUTADORA PERSONAL PORTATIL	740805002821	19/12/2016	REGULAR	ACTIVO
1279	CAC LORETO - OAC - OFICINA DEL COORDINADOR - JEFATURA - ADMINSITRACION - 28-01-04	95 Telecomunicaciones	22 Equipo	EQUIPO DE POSICIONAMIENTO - GPS	952231860200	30/12/2017	REGULAR	ACTIVO
1280	CAC LORETO - OAC - OFICINA DEL COORDINADOR - JEFATURA - ADMINSITRACION - 28-01-04	74 Oficina	22 Equipo	EQUIPO MULTIFUNCIONAL COPIADORA FAX IMPRESORA SCANNER	742223580013	17/06/2003	REGULAR	ACTIVO
1281	CAC LORETO - OAC - OFICINA DEL COORDINADOR - JEFATURA - ADMINSITRACION - 28-01-04	46 Electricidad Y Electrónica	22 Equipo	ESTABILIZADOR	462252150405	16/12/2016	REGULAR	ACTIVO
1282	CAC LORETO - OAC - OFICINA DEL COORDINADOR - JEFATURA - ADMINSITRACION - 28-01-04	46 Electricidad Y Electrónica	22 Equipo	ESTABILIZADOR	462252150406	16/12/2016	REGULAR	ACTIVO
1283	CAC LORETO - OAC - OFICINA DEL COORDINADOR - JEFATURA - ADMINSITRACION - 28-01-04	46 Electricidad Y Electrónica	22 Equipo	ESTABILIZADOR	462252150407	16/12/2016	REGULAR	ACTIVO
1284	CAC LORETO - OAC - OFICINA DEL COORDINADOR - JEFATURA - ADMINSITRACION - 28-01-04	74 Oficina	64 Mobiliario	ESTANTE DE MELAMINA	746441520136	30/03/2016	REGULAR	ACTIVO
1285	CAC LORETO - OAC - OFICINA DEL COORDINADOR - JEFATURA - ADMINSITRACION - 28-01-04	74 Oficina	08 Cómputo	IMPRESORA (OTRAS)	740832000043	31/10/2018	BUENO	ACTIVO
1286	CAC LORETO - OAC - OFICINA DEL COORDINADOR - JEFATURA - ADMINSITRACION - 28-01-04	74 Oficina	64 Mobiliario	MODULO DE MELAMINA	746460980021	31/07/2012	REGULAR	ACTIVO
1287	CAC LORETO - OAC - OFICINA DEL COORDINADOR - JEFATURA - ADMINSITRACION - 28-01-04	74 Oficina	08 Cómputo	MONITOR LED	740880370047	16/12/2016	REGULAR	ACTIVO
1288	CAC LORETO - OAC - OFICINA DEL COORDINADOR - JEFATURA - ADMINSITRACION - 28-01-04	74 Oficina	08 Cómputo	MONITOR LED	740880370048	16/12/2016	REGULAR	ACTIVO
1289	CAC LORETO - OAC - OFICINA DEL COORDINADOR - JEFATURA - ADMINSITRACION - 28-01-04	74 Oficina	08 Cómputo	MONITOR PLANO	740881870186	01/06/2009	REGULAR	ACTIVO
1290	CAC LORETO - OAC - OFICINA DEL COORDINADOR - JEFATURA - ADMINSITRACION - 28-01-04	95 Telecomunicaciones	22 Equipo	REPRODUCTOR DE DISCO DIGITAL VERSATIL - DVD PLAYER	952274800004	01/10/2018	BUENO	ACTIVO
1291	CAC LORETO - OAC - OFICINA DEL COORDINADOR - JEFATURA - ADMINSITRACION - 28-01-04	74 Oficina	64 Mobiliario	SILLA FIJA DE METAL	746481870901	05/12/2016	REGULAR	ACTIVO
1292	CAC LORETO - OAC - OFICINA DEL COORDINADOR - JEFATURA - ADMINSITRACION - 28-01-04	74 Oficina	64 Mobiliario	SILLA GIRATORIA DE METAL	746483902805	05/12/2016	REGULAR	ACTIVO
1293	CAC LORETO - OAC - OFICINA DEL COORDINADOR - JEFATURA - ADMINSITRACION - 28-01-04	74 Oficina	64 Mobiliario	SILLON GIRATORIO DE METAL	746489330616	30/09/2014	REGULAR	ACTIVO
1294	CAC LORETO - OAC - OFICINA DEL COORDINADOR - JEFATURA - ADMINSITRACION - 28-01-04	95 Telecomunicaciones	22 Equipo	SISTEMA DE PROYECCION MULTIMEDIA - PROYECTOR MULTIMEDIA	952278340039	30/09/2014	REGULAR	ACTIVO
1295	CAC LORETO - OAC - OFICINA DEL COORDINADOR - JEFATURA - ADMINSITRACION - 28-01-04	74 Oficina	08 Cómputo	UNIDAD CENTRAL DE PROCESO - CPU	740899501068	31/03/2009	REGULAR	ACTIVO
1296	CAC LORETO - OAC - OFICINA DEL COORDINADOR - JEFATURA - ADMINSITRACION - 28-01-04	74 Oficina	08 Cómputo	UNIDAD CENTRAL DE PROCESO - CPU	740899502555	31/03/2015	REGULAR	ACTIVO
1297	CAC LORETO - OAC - PASADIZO - EXTERIORES - 28-01-10	88 Seguridad Industrial	22 Equipo	EXTINTOR	882225250904	19/12/2016	REGULAR	ACTIVO
1298	CAC LORETO - OAC - PASADIZO - EXTERIORES - 28-01-10	88 Seguridad Industrial	22 Equipo	EXTINTOR	882225250905	19/12/2016	REGULAR	ACTIVO
1299	CAC LORETO - OAC - PASADIZO - EXTERIORES - 28-01-10	95 Telecomunicaciones	22 Equipo	PUNTO DE ACCESO INALAMBRICO - ACCESS POINT WIRELESS	952267420050	16/12/2016	REGULAR	ACTIVO
1300	CAC LORETO - OAC - PASADIZO - EXTERIORES - 28-01-10	95 Telecomunicaciones	22 Equipo	PUNTO DE ACCESO INALAMBRICO - ACCESS POINT WIRELESS	952267420051	16/12/2016	REGULAR	ACTIVO
1301	CAC LORETO - OAC - RECEPCION - SALA DE ESPERA - 28-01-01	11 Aire Acondicionado y Refrigeración	22 Equipo	EQUIPO PARA AIRE ACONDICIONADO TIPO DOMESTICO	112236140047	13/04/2005	REGULAR	ACTIVO
1302	CAC LORETO - OAC - RECEPCION - SALA DE ESPERA - 28-01-01	74 Oficina	64 Mobiliario	SILLA FIJA DE METAL	746481871244	30/12/2017	REGULAR	ACTIVO
1303	CAC LORETO - OAC - RECEPCION - SALA DE ESPERA - 28-01-01	74 Oficina	22 Equipo	SURTIDOR DE AGUA ELECTRICO - DISPENSADOR ELECTRICO	742299890160	22/10/2018	BUENO	ACTIVO
1304	CAC LORETO - OAC - RECEPCION - SALA DE ESPERA - 28-01-01	95 Telecomunicaciones	22 Equipo	TELEVISOR LCD	952285830016	30/09/2014	REGULAR	ACTIVO
1305	CAC LORETO - OAC - RECEPCION - SALA DE ESPERA - 28-01-01	60 Instrumento De Medición	22 Equipo	TERMOMETRO INFRARROJO	602292810028	27/05/2020	BUENO	ACTIVO
1306	CAC LORETO - OAC - SALA DE REUNIONES - 28-01-03	74 Oficina	64 Mobiliario	BANCA DE ASIENTOS MULTIPLES	746411180001	21/12/2017	REGULAR	ACTIVO
1307	CAC LORETO - OAC - SALA DE REUNIONES - 28-01-03	74 Oficina	64 Mobiliario	BANCA METALICA	746412030014	05/12/2016	REGULAR	ACTIVO
1308	CAC LORETO - OAC - SALA DE REUNIONES - 28-01-03	74 Oficina	64 Mobiliario	BANCA METALICA	746412030015	05/12/2016	REGULAR	ACTIVO
1309	CAC LORETO - OAC - SALA DE REUNIONES - 28-01-03	95 Telecomunicaciones	22 Equipo	CAMARA DE VIDEO	952214670054	21/03/2018	BUENO	ACTIVO
1310	CAC LORETO - OAC - SALA DE REUNIONES - 28-01-03	95 Telecomunicaciones	22 Equipo	CAMARA DE VIDEO	952214670055	21/03/2018	BUENO	ACTIVO
1311	CAC LORETO - OAC - SALA DE REUNIONES - 28-01-03	95 Telecomunicaciones	22 Equipo	GRABADORA DE DISCO BLU-RAY	952245560012	30/09/2014	REGULAR	ACTIVO
1312	CAC LORETO - OAC - SALA DE REUNIONES - 28-01-03	74 Oficina	64 Mobiliario	MESA DE MELAMINA	746450560097	05/12/2016	REGULAR	ACTIVO

MVCS
Por: MENA CAMPOS Antonio FAU 20504743307 hard
Motivo: Doy V° B°
Fecha: 2022/03/18 09:39:43-0500

MVCS
Por: TRUJILLO ANDIA Alex Javier FAU 20504743307 hard
Motivo: Doy V° B°
Fecha: 2022/03/17 19:49:57-0500

SISTEMA ADMINISTRATIVO DE ABASTECIMIENTO
ANEXO 7.4
INVENTARIO PATRIMONIAL DE BIENES MUEBLES

1 Sector: 37 Vivienda, Construcción y Saneamiento.
2 Pliego: 037 Ministerio de Vivienda, Construcción y Saneamiento.
3 Unidad Ejecutora: 001 Ministerio de Vivienda, Construcción y Saneamiento- Adm. General.
4 Fecha Corte: 31/12/2021.

N°	Nombre del Local	Grupo [1]	Clase [2]	Denominación (Del SINABIP)	Código Patrimonial (Númerico)	Fechas de Adquisición	Estado [3]	Condición [4]
1313	CAC LORETO - OAC - SALA DE REUNIONES - 28-01-03	74 Oficina	08 Cómputo	MONITOR PLANO	740881870214	01/06/2009	REGULAR	ACTIVO
1314	CAC LORETO - OAC - SALA DE REUNIONES - 28-01-03	74 Oficina	08 Cómputo	SERVIDOR	740892000056	20/09/2017	REGULAR	ACTIVO
1315	CAC LORETO - OAC - SALA DE REUNIONES - 28-01-03	74 Oficina	64 Mobiliario	SILLA FIJA DE METAL	746481870523	30/09/2014	REGULAR	ACTIVO
1316	CAC LORETO - OAC - SALA DE REUNIONES - 28-01-03	74 Oficina	64 Mobiliario	SILLA FIJA DE METAL	746481870524	30/09/2014	REGULAR	ACTIVO
1317	CAC LORETO - OAC - SALA DE REUNIONES - 28-01-03	74 Oficina	64 Mobiliario	SILLA FIJA DE METAL	746481870900	05/12/2016	REGULAR	ACTIVO
1318	CAC LORETO - OAC - SALA DE REUNIONES - 28-01-03	74 Oficina	64 Mobiliario	SILLA FIJA DE METAL	746481870902	05/12/2016	REGULAR	ACTIVO
1319	CAC LORETO - OAC - SALA DE REUNIONES - 28-01-03	74 Oficina	64 Mobiliario	SILLA FIJA DE METAL	746481870903	05/12/2016	REGULAR	ACTIVO
1320	CAC LORETO - OAC - SALA DE REUNIONES - 28-01-03	74 Oficina	64 Mobiliario	SILLA FIJA DE METAL	746481871246	30/12/2017	REGULAR	ACTIVO
1321	CAC LORETO - OAC - SALA DE REUNIONES - 28-01-03	74 Oficina	64 Mobiliario	SILLA FIJA DE METAL	746481871248	30/12/2017	REGULAR	ACTIVO
1322	CAC LORETO - OAC - SALA DE REUNIONES - 28-01-03	74 Oficina	64 Mobiliario	SILLA FIJA DE METAL	746481871249	30/12/2017	REGULAR	ACTIVO
1323	CAC LORETO - OAC - SALA DE REUNIONES - 28-01-03	53 Hospitalización	64 Mobiliario	SILLON DE USO MEDICO (OTROS)	536496950002	30/09/2014	REGULAR	ACTIVO
1324	CAC LORETO - OAC - SALA DE REUNIONES - 28-01-03	74 Oficina	64 Mobiliario	SILLON GIRATORIO DE METAL	746489330610	30/09/2014	REGULAR	ACTIVO
1325	CAC LORETO - OAC - SALA DE REUNIONES - 28-01-03	74 Oficina	64 Mobiliario	SILLON GIRATORIO DE METAL	746489330612	30/09/2014	REGULAR	ACTIVO
1326	CAC LORETO - OAC - SALA DE REUNIONES - 28-01-03	74 Oficina	64 Mobiliario	SILLON GIRATORIO DE METAL	746489330613	30/09/2014	REGULAR	ACTIVO
1327	CAC LORETO - OAC - SALA DE REUNIONES - 28-01-03	74 Oficina	64 Mobiliario	SILLON GIRATORIO DE METAL	746489330614	30/09/2014	REGULAR	ACTIVO
1328	CAC LORETO - OAC - SALA DE REUNIONES - 28-01-03	74 Oficina	08 Cómputo	UNIDAD CENTRAL DE PROCESO - CPU	740899501873	01/08/2013	REGULAR	ACTIVO
1329	CAC LORETO - OAC - SALA DE REUNIONES - 28-01-03	74 Oficina	08 Cómputo	UNIDAD CENTRAL DE PROCESO - CPU	740899502187	30/09/2014	REGULAR	ACTIVO
1330	CAC LORETO - OAC - SALA DE SERVIDORES - DATA CENTER - 28-01-09	46 Electricidad Y Electrónica	22 Equipo	ACUMULADOR DE ENERGIA - EQUIPO DE UPS	462200500413	21/03/2018	BUENO	ACTIVO
1331	CAC LORETO - OAC - SALA DE SERVIDORES - DATA CENTER - 28-01-09	11 Aire Acondicionado y Refrigeración	22 Equipo	EQUIPO PARA AIRE ACONDICIONADO TIPO DOMESTICO	112236140173	31/10/2017	REGULAR	ACTIVO
1332	CAC LORETO - OAC - SALA DE SERVIDORES - DATA CENTER - 28-01-09	74 Oficina	64 Mobiliario	GABINETE DE METAL	746444910082	01/06/2018	BUENO	ACTIVO
1333	CAC LORETO - OAC - SALA DE SERVIDORES - DATA CENTER - 28-01-09	95 Telecomunicaciones	22 Equipo	GRABADOR DIGITAL DE VIDEO Y AUDIO - VIDEOGRABADOR DIGITAL	952245280017	21/03/2018	BUENO	ACTIVO
1334	CAC LORETO - OAC - SALA DE SERVIDORES - DATA CENTER - 28-01-09	95 Telecomunicaciones	22 Equipo	SWITCH PARA RED	952281170097	12/12/2016	REGULAR	ACTIVO
1335	CAC MADRE DE DIOS - OAC - ALMACEN - ARCHIVO - 59-01-06	46 Electricidad Y Electrónica	22 Equipo	ACUMULADOR DE ENERGIA - EQUIPO DE UPS	462200500414	21/03/2018	BUENO	ACTIVO
1336	CAC MADRE DE DIOS - OAC - ALMACEN - ARCHIVO - 59-01-06	11 Aire Acondicionado y Refrigeración	22 Equipo	EQUIPO PARA AIRE ACONDICIONADO TIPO DOMESTICO	112236140174	31/10/2017	REGULAR	ACTIVO
1337	CAC MADRE DE DIOS - OAC - ALMACEN - ARCHIVO - 59-01-06	88 Seguridad Industrial	22 Equipo	EXTINTOR	882225251002	27/06/2017	REGULAR	ACTIVO
1338	CAC MADRE DE DIOS - OAC - ALMACEN - ARCHIVO - 59-01-06	74 Oficina	64 Mobiliario	GABINETE DE METAL	746444910083	01/06/2018	BUENO	ACTIVO
1339	CAC MADRE DE DIOS - OAC - ALMACEN - ARCHIVO - 59-01-06	95 Telecomunicaciones	22 Equipo	GRABADOR DIGITAL DE VIDEO Y AUDIO - VIDEOGRABADOR DIGITAL	952245280016	21/03/2018	BUENO	ACTIVO
1340	CAC MADRE DE DIOS - OAC - ALMACEN - ARCHIVO - 59-01-06	74 Oficina	08 Cómputo	SERVIDOR	740892000055	20/09/2017	REGULAR	ACTIVO
1341	CAC MADRE DE DIOS - OAC - Coordinacion General_996 - H	74 Oficina	64 Mobiliario	ESTANTE DE MELAMINA	746441520200	23/05/2017	REGULAR	ACTIVO
1342	CAC MADRE DE DIOS - OAC - Coordinacion General_996 - H	74 Oficina	64 Mobiliario	ESTANTE DE MELAMINA	746441520201	23/05/2017	REGULAR	ACTIVO
1343	CAC MADRE DE DIOS - OAC - MESA DE PARTES - VENTANILLAS - 59-01-02	74 Oficina	64 Mobiliario	ARMARIO DE MELAMINA	746406260113	01/10/2018	BUENO	ACTIVO
1344	CAC MADRE DE DIOS - OAC - MESA DE PARTES - VENTANILLAS - 59-01-02	74 Oficina	64 Mobiliario	BANCA METALICA	746412030047	23/05/2017	REGULAR	ACTIVO
1345	CAC MADRE DE DIOS - OAC - MESA DE PARTES - VENTANILLAS - 59-01-02	74 Oficina	64 Mobiliario	BANCA METALICA	746412030048	23/05/2017	REGULAR	ACTIVO
1346	CAC MADRE DE DIOS - OAC - MESA DE PARTES - VENTANILLAS - 59-01-02	74 Oficina	64 Mobiliario	BANCA METALICA	746412030049	23/05/2017	REGULAR	ACTIVO
1347	CAC MADRE DE DIOS - OAC - MESA DE PARTES - VENTANILLAS - 59-01-02	95 Telecomunicaciones	22 Equipo	CAMARA DE VIDEO	952214670052	21/03/2018	BUENO	ACTIVO
1348	CAC MADRE DE DIOS - OAC - MESA DE PARTES - VENTANILLAS - 59-01-02	74 Oficina	64 Mobiliario	CREDENZA DE MELAMINA	746432710028	23/05/2017	REGULAR	ACTIVO
1349	CAC MADRE DE DIOS - OAC - MESA DE PARTES - VENTANILLAS - 59-01-02	74 Oficina	22 Equipo	EQUIPO MULTIFUNCIONAL COPIADORA FAX IMPRESORA SCANNER	742223580435	23/05/2017	REGULAR	ACTIVO
1350	CAC MADRE DE DIOS - OAC - MESA DE PARTES - VENTANILLAS - 59-01-02	11 Aire Acondicionado y Refrigeración	22 Equipo	EQUIPO PARA AIRE ACONDICIONADO TIPO DOMESTICO	112236140206	10/12/2019	BUENO	ACTIVO
1351	CAC MADRE DE DIOS - OAC - MESA DE PARTES - VENTANILLAS - 59-01-02	11 Aire Acondicionado y Refrigeración	22 Equipo	EQUIPO PARA AIRE ACONDICIONADO TIPO DOMESTICO	112236140207	10/12/2019	BUENO	ACTIVO
1352	CAC MADRE DE DIOS - OAC - MESA DE PARTES - VENTANILLAS - 59-01-02	74 Oficina	08 Cómputo	IMPRESORA (OTRAS)	740832000034	31/10/2018	BUENO	ACTIVO
1353	CAC MADRE DE DIOS - OAC - MESA DE PARTES - VENTANILLAS - 59-01-02	74 Oficina	64 Mobiliario	MODULO DE MELAMINA	746460980354	23/05/2017	REGULAR	ACTIVO
1354	CAC MADRE DE DIOS - OAC - MESA DE PARTES - VENTANILLAS - 59-01-02	74 Oficina	64 Mobiliario	MODULO DE MELAMINA	746460980379	23/05/2017	REGULAR	ACTIVO
1355	CAC MADRE DE DIOS - OAC - MESA DE PARTES - VENTANILLAS - 59-01-02	74 Oficina	08 Cómputo	MONITOR LED	740880370083	02/03/2017	REGULAR	ACTIVO
1356	CAC MADRE DE DIOS - OAC - MESA DE PARTES - VENTANILLAS - 59-01-02	95 Telecomunicaciones	22 Equipo	REPRODUCTOR DE DVD/CD/VCD/SVCD/MP3 Y OTROS	952274870017	31/10/2017	REGULAR	ACTIVO
1357	CAC MADRE DE DIOS - OAC - MESA DE PARTES - VENTANILLAS - 59-01-02	74 Oficina	64 Mobiliario	SILLA FIJA DE METAL	746481871040	23/05/2017	REGULAR	ACTIVO
1358	CAC MADRE DE DIOS - OAC - MESA DE PARTES - VENTANILLAS - 59-01-02	74 Oficina	64 Mobiliario	SILLA FIJA DE METAL	746481871041	23/05/2017	REGULAR	ACTIVO
1359	CAC MADRE DE DIOS - OAC - MESA DE PARTES - VENTANILLAS - 59-01-02	74 Oficina	64 Mobiliario	SILLA FIJA DE METAL	746481871043	23/05/2017	REGULAR	ACTIVO
1360	CAC MADRE DE DIOS - OAC - MESA DE PARTES - VENTANILLAS - 59-01-02	74 Oficina	64 Mobiliario	SILLA FIJA DE METAL	746481871049	23/05/2017	REGULAR	ACTIVO
1361	CAC MADRE DE DIOS - OAC - MESA DE PARTES - VENTANILLAS - 59-01-02	74 Oficina	64 Mobiliario	SILLA GIRATORIA DE METAL	746483904940	23/05/2017	REGULAR	ACTIVO
1362	CAC MADRE DE DIOS - OAC - MESA DE PARTES - VENTANILLAS - 59-01-02	74 Oficina	64 Mobiliario	SILLA GIRATORIA DE METAL	746483904941	23/05/2017	REGULAR	ACTIVO
1363	CAC MADRE DE DIOS - OAC - MESA DE PARTES - VENTANILLAS - 59-01-02	74 Oficina	22 Equipo	SURTIDOR DE AGUA ELECTRICO - DISPENSADOR ELECTRICO	742299890151	22/10/2018	BUENO	ACTIVO
1364	CAC MADRE DE DIOS - OAC - MESA DE PARTES - VENTANILLAS - 59-01-02	74 Oficina	08 Cómputo	TECLADO - KEYBOARD	740895003153	06/04/2017	REGULAR	ACTIVO
1365	CAC MADRE DE DIOS - OAC - MESA DE PARTES - VENTANILLAS - 59-01-02	95 Telecomunicaciones	22 Equipo	TELEVISOR LED	952285860069	31/10/2017	REGULAR	ACTIVO
1366	CAC MADRE DE DIOS - OAC - MESA DE PARTES - VENTANILLAS - 59-01-02	60 Instrumento De Medición	22 Equipo	TERMOMETRO INFRARROJO	602292810029	27/05/2020	BUENO	ACTIVO
1367	CAC MADRE DE DIOS - OAC - MESA DE PARTES - VENTANILLAS - 59-01-02	74 Oficina	08 Cómputo	UNIDAD CENTRAL DE PROCESO - CPU	740899502874	06/04/2017	REGULAR	ACTIVO
1368	CAC MADRE DE DIOS - OAC - OFICINA DEL COORDINADOR - JEFATURA - ADMINSITRACION - 59-01-04	46 Electricidad Y Electrónica	22 Equipo	ACUMULADOR DE ENERGIA - EQUIPO DE UPS	462200500342	31/07/2017	REGULAR	ACTIVO
1369	CAC MADRE DE DIOS - OAC - OFICINA DEL COORDINADOR - JEFATURA - ADMINSITRACION - 59-01-04	46 Electricidad Y Electrónica	22 Equipo	ACUMULADOR DE ENERGIA - EQUIPO DE UPS	462200500343	31/07/2017	REGULAR	ACTIVO
1370	CAC MADRE DE DIOS - OAC - OFICINA DEL COORDINADOR - JEFATURA - ADMINSITRACION - 59-01-04	46 Electricidad Y Electrónica	22 Equipo	ACUMULADOR DE ENERGIA - EQUIPO DE UPS	462200500344	31/07/2017	REGULAR	ACTIVO
1371	CAC MADRE DE DIOS - OAC - OFICINA DEL COORDINADOR - JEFATURA - ADMINSITRACION - 59-01-04	74 Oficina	64 Mobiliario	CAJA FUERTE	746418810028	25/08/2017	REGULAR	ACTIVO
1372	CAC MADRE DE DIOS - OAC - OFICINA DEL COORDINADOR - JEFATURA - ADMINSITRACION - 59-01-04	95 Telecomunicaciones	22 Equipo	CAMARA DE VIDEO DIGITAL	952214700038	14/12/2017	REGULAR	ACTIVO
1373	CAC MADRE DE DIOS - OAC - OFICINA DEL COORDINADOR - JEFATURA - ADMINSITRACION - 59-01-04	74 Oficina	22 Equipo	CAMARA FOTOGRAFICA	742208530064	07/12/2017	REGULAR	ACTIVO
1374	CAC MADRE DE DIOS - OAC - OFICINA DEL COORDINADOR - JEFATURA - ADMINSITRACION - 59-01-04	74 Oficina	08 Cómputo	COMPUTADORA PERSONAL PORTATIL	740805003069	30/12/2017	REGULAR	ACTIVO
1375	CAC MADRE DE DIOS - OAC - OFICINA DEL COORDINADOR - JEFATURA - ADMINSITRACION - 59-01-04	74 Oficina	64 Mobiliario	CREDENZA DE MELAMINA	746432710029	23/05/2017	REGULAR	ACTIVO
1376	CAC MADRE DE DIOS - OAC - OFICINA DEL COORDINADOR - JEFATURA - ADMINSITRACION - 59-01-04	11 Aire Acondicionado y Refrigeración	22 Equipo	EQUIPO PARA AIRE ACONDICIONADO TIPO DOMESTICO	112236140147	27/06/2017	REGULAR	ACTIVO
1377	CAC MADRE DE DIOS - OAC - OFICINA DEL COORDINADOR - JEFATURA - ADMINSITRACION - 59-01-04	74 Oficina	64 Mobiliario	MESA DE REUNIONES	746452030155	23/05/2017	REGULAR	ACTIVO
1378	CAC MADRE DE DIOS - OAC - OFICINA DEL COORDINADOR - JEFATURA - ADMINSITRACION - 59-01-04	74 Oficina	64 Mobiliario	MODULO DE MELAMINA	746460980378	23/05/2017	REGULAR	ACTIVO
1379	CAC MADRE DE DIOS - OAC - OFICINA DEL COORDINADOR - JEFATURA - ADMINSITRACION - 59-01-04	74 Oficina	08 Cómputo	MONITOR LED	740880370084	02/03/2017	REGULAR	ACTIVO
1380	CAC MADRE DE DIOS - OAC - OFICINA DEL COORDINADOR - JEFATURA - ADMINSITRACION - 59-01-04	74 Oficina	64 Mobiliario	SILLA FIJA DE METAL	746481871042	23/05/2017	REGULAR	ACTIVO
1381	CAC MADRE DE DIOS - OAC - OFICINA DEL COORDINADOR - JEFATURA - ADMINSITRACION - 59-01-04	74 Oficina	64 Mobiliario	SILLA FIJA DE METAL	746481871044	23/05/2017	REGULAR	ACTIVO
1382	CAC MADRE DE DIOS - OAC - OFICINA DEL COORDINADOR - JEFATURA - ADMINSITRACION - 59-01-04	74 Oficina	64 Mobiliario	SILLA FIJA DE METAL	746481871045	23/05/2017	REGULAR	ACTIVO
1383	CAC MADRE DE DIOS - OAC - OFICINA DEL COORDINADOR - JEFATURA - ADMINSITRACION - 59-01-04	74 Oficina	64 Mobiliario	SILLA FIJA DE METAL	746481871046	23/05/2017	REGULAR	ACTIVO
1384	CAC MADRE DE DIOS - OAC - OFICINA DEL COORDINADOR - JEFATURA - ADMINSITRACION - 59-01-04	74 Oficina	64 Mobiliario	SILLA FIJA DE METAL	746481871047	23/05/2017	REGULAR	ACTIVO
1385	CAC MADRE DE DIOS - OAC - OFICINA DEL COORDINADOR - JEFATURA - ADMINSITRACION - 59-01-04	74 Oficina	64 Mobiliario	SILLA FIJA DE METAL	746481871048	23/05/2017	REGULAR	ACTIVO
1386	CAC MADRE DE DIOS - OAC - OFICINA DEL COORDINADOR - JEFATURA - ADMINSITRACION - 59-01-04	74 Oficina	64 Mobiliario	SILLA FIJA DE METAL	746481871050	23/05/2017	REGULAR	ACTIVO
1387	CAC MADRE DE DIOS - OAC - OFICINA DEL COORDINADOR - JEFATURA - ADMINSITRACION - 59-01-04	74 Oficina	64 Mobiliario	SILLA FIJA DE METAL	746481871051	23/05/2017	REGULAR	ACTIVO
1388	CAC MADRE DE DIOS - OAC - OFICINA DEL COORDINADOR - JEFATURA - ADMINSITRACION - 59-01-04	74 Oficina	64 Mobiliario	SILLA GIRATORIA DE METAL	746483904883	23/05/2017	REGULAR	ACTIVO
1389	CAC MADRE DE DIOS - OAC - OFICINA DEL COORDINADOR - JEFATURA - ADMINSITRACION - 59-01-04	95 Telecomunicaciones	22 Equipo	SWITCH PARA RED	952281170105	27/06/2017	REGULAR	ACTIVO
1390	CAC MADRE DE DIOS - OAC - OFICINA DEL COORDINADOR - JEFATURA - ADMINSITRACION - 59-01-04	74 Oficina	08 Cómputo	TECLADO - KEYBOARD	740895003154	06/04/2017	REGULAR	ACTIVO
1391	CAC MADRE DE DIOS - OAC - OFICINA DEL COORDINADOR - JEFATURA - ADMINSITRACION - 59-01-04	74 Oficina	08 Cómputo	UNIDAD CENTRAL DE PROCESO - CPU	740899502875	06/04/2017	REGULAR	ACTIVO
1392	CAC MADRE DE DIOS - OAC - SALA DE REUNIONES - 59-01-03	95 Telecomunicaciones	22 Equipo	CAMARA DE VIDEO	952214670053	21/03/2018	BUENO	ACTIVO
1393	CAC MADRE DE DIOS - OAC - SALA DE REUNIONES - 59-01-03	11 Aire Acondicionado y Refrigeración	22 Equipo	EQUIPO PARA AIRE ACONDICIONADO TIPO DOMESTICO	112236140148	27/06/2017	REGULAR	ACTIVO
1394	CAC MADRE DE DIOS - OAC - SALA DE REUNIONES - 59-01-03	11 Aire Acondicionado y Refrigeración	22 Equipo	EQUIPO PARA AIRE ACONDICIONADO TIPO DOMESTICO	112236140149	27/06/2017	REGULAR	ACTIVO

MVCS
Por: MENA CAMPOS Antonio FAU 20504743307 hard
Motivo: Doy V° B°
Fecha: 2022/03/18 09:39:43-0500

MVCS
Por: TRUJILLO ANDIA Alex Javier FAU 20504743307 hard
Motivo: Doy V° B°
Fecha: 2022/03/17 19:49:57-0500

SISTEMA ADMINISTRATIVO DE ABASTECIMIENTO
ANEXO 7.4
INVENTARIO PATRIMONIAL DE BIENES MUEBLES

1 Sector: 37 Vivienda, Construcción y Saneamiento.
2 Pliego: 037 Ministerio de Vivienda, Construcción y Saneamiento.
3 Unidad Ejecutora: 001 Ministerio de Vivienda, Construcción y Saneamiento- Adm. General.
4 Fecha Corte: 31/12/2021.

N°	Nombre del Local	Grupo [1]	Clase [2]	Denominación (Del SINABIP)	Código Patrimonial (Númerico)	Fechas de Adquisición	Estado [3]	Condición [4]
1395	CAC MADRE DE DIOS - OAC - SALA DE REUNIONES - 59-01-03	88 Seguridad Industrial	22 Equipo	EXTINTOR	882225251003	27/06/2017	REGULAR	ACTIVO
1396	CAC MADRE DE DIOS - OAC - SALA DE REUNIONES - 59-01-03	74 Oficina	64 Mobiliario	SILLA FIJA DE METAL	746481871500	29/10/2018	BUENO	ACTIVO
1397	CAC MADRE DE DIOS - OAC - SALA DE REUNIONES - 59-01-03	74 Oficina	64 Mobiliario	SILLA FIJA DE METAL	746481871501	29/10/2018	BUENO	ACTIVO
1398	CAC MADRE DE DIOS - OAC - SALA DE REUNIONES - 59-01-03	74 Oficina	64 Mobiliario	SILLA FIJA DE METAL	746481871502	29/10/2018	BUENO	ACTIVO
1399	CAC MADRE DE DIOS - OAC - SALA DE REUNIONES - 59-01-03	74 Oficina	64 Mobiliario	SILLA FIJA DE METAL	746481871503	29/10/2018	BUENO	ACTIVO
1400	CAC MADRE DE DIOS - OAC - SALA DE REUNIONES - 59-01-03	74 Oficina	64 Mobiliario	SILLA FIJA DE METAL	746481871504	29/10/2018	BUENO	ACTIVO
1401	CAC MADRE DE DIOS - OAC - SALA DE REUNIONES - 59-01-03	74 Oficina	64 Mobiliario	SILLA FIJA DE METAL	746481871505	29/10/2018	BUENO	ACTIVO
1402	CAC MADRE DE DIOS - OAC - SALA DE REUNIONES - 59-01-03	74 Oficina	64 Mobiliario	SILLA FIJA DE METAL	746481871506	29/10/2018	BUENO	ACTIVO
1403	CAC MADRE DE DIOS - OAC - SALA DE REUNIONES - 59-01-03	74 Oficina	64 Mobiliario	SILLA FIJA DE METAL	746481871507	29/10/2018	BUENO	ACTIVO
1404	CAC MADRE DE DIOS - OAC - SALA DE REUNIONES - 59-01-03	74 Oficina	64 Mobiliario	SILLA FIJA DE METAL	746481871508	29/10/2018	BUENO	ACTIVO
1405	CAC MADRE DE DIOS - OAC - SALA DE REUNIONES - 59-01-03	74 Oficina	64 Mobiliario	SILLA FIJA DE METAL	746481871509	29/10/2018	BUENO	ACTIVO
1406	CAC MADRE DE DIOS - OAC - SALA DE REUNIONES - 59-01-03	74 Oficina	64 Mobiliario	SILLA FIJA DE METAL	746481871510	29/10/2018	BUENO	ACTIVO
1407	CAC MADRE DE DIOS - OAC - SALA DE REUNIONES - 59-01-03	74 Oficina	64 Mobiliario	SILLA FIJA DE METAL	746481871511	29/10/2018	BUENO	ACTIVO
1408	CAC MADRE DE DIOS - OAC - SALA DE REUNIONES - 59-01-03	74 Oficina	64 Mobiliario	SILLA FIJA DE METAL	746481871512	29/10/2018	BUENO	ACTIVO
1409	CAC MADRE DE DIOS - OAC - SALA DE REUNIONES - 59-01-03	74 Oficina	64 Mobiliario	SILLA FIJA DE METAL	746481871513	29/10/2018	BUENO	ACTIVO
1410	CAC MADRE DE DIOS - OAC - SALA DE REUNIONES - 59-01-03	74 Oficina	64 Mobiliario	SILLA FIJA DE METAL	746481871514	29/10/2018	BUENO	ACTIVO
1411	CAC MADRE DE DIOS - OAC - SALA DE REUNIONES - 59-01-03	74 Oficina	64 Mobiliario	SILLA FIJA DE METAL	746481871515	29/10/2018	BUENO	ACTIVO
1412	CAC MADRE DE DIOS - OAC - SALA DE REUNIONES - 59-01-03	74 Oficina	64 Mobiliario	SILLA FIJA DE METAL	746481871516	29/10/2018	BUENO	ACTIVO
1413	CAC MADRE DE DIOS - OAC - SALA DE REUNIONES - 59-01-03	74 Oficina	64 Mobiliario	SILLA FIJA DE METAL	746481871517	29/10/2018	BUENO	ACTIVO
1414	CAC MADRE DE DIOS - OAC - SALA DE REUNIONES - 59-01-03	74 Oficina	64 Mobiliario	SILLA FIJA DE METAL	746481871518	29/10/2018	BUENO	ACTIVO
1415	CAC MADRE DE DIOS - OAC - SALA DE REUNIONES - 59-01-03	74 Oficina	64 Mobiliario	SILLA FIJA DE METAL	746481871519	29/10/2018	BUENO	ACTIVO
1416	CAC MADRE DE DIOS - OAC - SALA DE REUNIONES - 59-01-03	74 Oficina	64 Mobiliario	SILLA FIJA DE METAL	746481871520	29/10/2018	BUENO	ACTIVO
1417	CAC MADRE DE DIOS - OAC - SALA DE REUNIONES - 59-01-03	74 Oficina	64 Mobiliario	SILLA FIJA DE METAL	746481871521	29/10/2018	BUENO	ACTIVO
1418	CAC MADRE DE DIOS - OAC - SALA DE REUNIONES - 59-01-03	74 Oficina	64 Mobiliario	SILLA FIJA DE METAL	746481871522	29/10/2018	BUENO	ACTIVO
1419	CAC MADRE DE DIOS - OAC - SALA DE REUNIONES - 59-01-03	74 Oficina	64 Mobiliario	SILLA FIJA DE METAL	746481871523	29/10/2018	BUENO	ACTIVO
1420	CAC MOQUEGUA - OAC - OFICINA DEL COORDINADOR - JEFATURA - ADMINSITRACION - 29-01-04	46 Electricidad Y Electrónica	22 Equipo	ACUMULADOR DE ENERGIA - EQUIPO DE UPS	462200500346	31/07/2017	REGULAR	ACTIVO
1421	CAC MOQUEGUA - OAC - OFICINA DEL COORDINADOR - JEFATURA - ADMINSITRACION - 29-01-04	46 Electricidad Y Electrónica	22 Equipo	ACUMULADOR DE ENERGIA - EQUIPO DE UPS	462200500347	31/07/2017	REGULAR	ACTIVO
1422	CAC MOQUEGUA - OAC - OFICINA DEL COORDINADOR - JEFATURA - ADMINSITRACION - 29-01-04	74 Oficina	64 Mobiliario	CAJA FUERTE	746418810029	25/08/2017	REGULAR	ACTIVO
1423	CAC MOQUEGUA - OAC - OFICINA DEL COORDINADOR - JEFATURA - ADMINSITRACION - 29-01-04	95 Telecomunicaciones	22 Equipo	CAMARA DE VIDEO DIGITAL	952214700037	14/12/2017	REGULAR	ACTIVO
1424	CAC MOQUEGUA - OAC - OFICINA DEL COORDINADOR - JEFATURA - ADMINSITRACION - 29-01-04	74 Oficina	22 Equipo	CAMARA FOTOGRAFICA	742208530075	07/12/2017	REGULAR	ACTIVO
1425	CAC MOQUEGUA - OAC - OFICINA DEL COORDINADOR - JEFATURA - ADMINSITRACION - 29-01-04	74 Oficina	08 Cómputo	COMPUTADORA PERSONAL PORTATIL	740805003047	30/12/2017	REGULAR	ACTIVO
1426	CAC MOQUEGUA - OAC - OFICINA DEL COORDINADOR - JEFATURA - ADMINSITRACION - 29-01-04	74 Oficina	64 Mobiliario	CREDENZA DE MELAMINA	746432710030	23/05/2017	REGULAR	ACTIVO
1427	CAC MOQUEGUA - OAC - OFICINA DEL COORDINADOR - JEFATURA - ADMINSITRACION - 29-01-04	74 Oficina	64 Mobiliario	MODULO DE MELAMINA	746460980355	23/05/2017	REGULAR	ACTIVO
1428	CAC MOQUEGUA - OAC - OFICINA DEL COORDINADOR - JEFATURA - ADMINSITRACION - 29-01-04	74 Oficina	08 Cómputo	MONITOR LED	740880370085	02/03/2017	REGULAR	ACTIVO
1429	CAC MOQUEGUA - OAC - OFICINA DEL COORDINADOR - JEFATURA - ADMINSITRACION - 29-01-04	74 Oficina	64 Mobiliario	SILLA FIJA DE METAL	746481871056	23/05/2017	REGULAR	ACTIVO
1430	CAC MOQUEGUA - OAC - OFICINA DEL COORDINADOR - JEFATURA - ADMINSITRACION - 29-01-04	74 Oficina	64 Mobiliario	SILLA GIRATORIA DE METAL	746483904937	23/05/2017	REGULAR	ACTIVO
1431	CAC MOQUEGUA - OAC - OFICINA DEL COORDINADOR - JEFATURA - ADMINSITRACION - 29-01-04	74 Oficina	08 Cómputo	TECLADO - KEYBOARD	740895003155	06/04/2017	REGULAR	ACTIVO
1432	CAC MOQUEGUA - OAC - OFICINA DEL COORDINADOR - JEFATURA - ADMINSITRACION - 29-01-04	74 Oficina	08 Cómputo	UNIDAD CENTRAL DE PROCESO - CPU	740899502877	06/04/2017	REGULAR	ACTIVO
1433	CAC MOQUEGUA - OAC - PASADIZO - EXTERIORES - 29-01-10	95 Telecomunicaciones	22 Equipo	CAMARA DE VIDEO	952214670057	21/03/2018	BUENO	ACTIVO
1434	CAC MOQUEGUA - OAC - PASADIZO - EXTERIORES - 29-01-10	74 Oficina	64 Mobiliario	ESTANTE DE MELAMINA	746441520202	23/05/2017	REGULAR	ACTIVO
1435	CAC MOQUEGUA - OAC - PASADIZO - EXTERIORES - 29-01-10	74 Oficina	64 Mobiliario	ESTANTE DE MELAMINA	746441520203	23/05/2017	REGULAR	ACTIVO
1436	CAC MOQUEGUA - OAC - PASADIZO - EXTERIORES - 29-01-10	88 Seguridad Industrial	22 Equipo	EXTINTOR	882225250978	26/05/2017	REGULAR	ACTIVO
1437	CAC MOQUEGUA - OAC - PASADIZO - EXTERIORES - 29-01-10	88 Seguridad Industrial	22 Equipo	EXTINTOR	882225250979	26/05/2017	REGULAR	ACTIVO
1438	CAC MOQUEGUA - OAC - PASADIZO - EXTERIORES - 29-01-10	74 Oficina	64 Mobiliario	SILLA GIRATORIA DE METAL	746483904897	23/05/2017	REGULAR	ACTIVO
1439	CAC MOQUEGUA - OAC - PASADIZO - EXTERIORES - 29-01-10	74 Oficina	22 Equipo	SURTIDOR DE AGUA ELECTRICO - DISPENSADOR ELECTRICO	742299890150	22/10/2018	BUENO	ACTIVO
1440	CAC MOQUEGUA - OAC - RECEPCION - SALA DE ESPERA - 29-01-01	46 Electricidad Y Electrónica	22 Equipo	ACUMULADOR DE ENERGIA - EQUIPO DE UPS	462200500345	31/07/2017	REGULAR	ACTIVO
1441	CAC MOQUEGUA - OAC - RECEPCION - SALA DE ESPERA - 29-01-01	74 Oficina	64 Mobiliario	BANCA METALICA	746412030050	23/05/2017	REGULAR	ACTIVO
1442	CAC MOQUEGUA - OAC - RECEPCION - SALA DE ESPERA - 29-01-01	74 Oficina	64 Mobiliario	BANCA METALICA	746412030051	23/05/2017	REGULAR	ACTIVO
1443	CAC MOQUEGUA - OAC - RECEPCION - SALA DE ESPERA - 29-01-01	74 Oficina	64 Mobiliario	BANCA METALICA	746412030052	23/05/2017	REGULAR	ACTIVO
1444	CAC MOQUEGUA - OAC - RECEPCION - SALA DE ESPERA - 29-01-01	74 Oficina	64 Mobiliario	CREDENZA DE MELAMINA	746432710031	23/05/2017	REGULAR	ACTIVO
1445	CAC MOQUEGUA - OAC - RECEPCION - SALA DE ESPERA - 29-01-01	74 Oficina	22 Equipo	EQUIPO MULTIFUNCIONAL COPIADORA FAX IMPRESORA SCANNER	742223580436	23/05/2017	REGULAR	ACTIVO
1446	CAC MOQUEGUA - OAC - RECEPCION - SALA DE ESPERA - 29-01-01	74 Oficina	64 Mobiliario	ESCRITORIO DE MELAMINA	746437450550	01/10/2018	BUENO	ACTIVO
1447	CAC MOQUEGUA - OAC - RECEPCION - SALA DE ESPERA - 29-01-01	74 Oficina	08 Cómputo	IMPRESORA (OTRAS)	740832000042	31/10/2018	BUENO	ACTIVO
1448	CAC MOQUEGUA - OAC - RECEPCION - SALA DE ESPERA - 29-01-01	74 Oficina	64 Mobiliario	MODULO DE MELAMINA	746460980380	23/05/2017	REGULAR	ACTIVO
1449	CAC MOQUEGUA - OAC - RECEPCION - SALA DE ESPERA - 29-01-01	74 Oficina	64 Mobiliario	MODULO DE MELAMINA	746460980381	23/05/2017	REGULAR	ACTIVO
1450	CAC MOQUEGUA - OAC - RECEPCION - SALA DE ESPERA - 29-01-01	74 Oficina	08 Cómputo	MONITOR LED	740880370086	02/03/2017	REGULAR	ACTIVO
1451	CAC MOQUEGUA - OAC - RECEPCION - SALA DE ESPERA - 29-01-01	67 Maquinaria Vehículos Y Otros	64 Mobiliario	RACK PARA RADIO, TV, LUCES Y TELECINE	676457820021	31/10/2017	REGULAR	ACTIVO
1452	CAC MOQUEGUA - OAC - RECEPCION - SALA DE ESPERA - 29-01-01	95 Telecomunicaciones	22 Equipo	REPRODUCTOR DE DVD/CD/VCD/SVCD/MP3 Y OTROS	952274870018	31/10/2017	REGULAR	ACTIVO
1453	CAC MOQUEGUA - OAC - RECEPCION - SALA DE ESPERA - 29-01-01	74 Oficina	64 Mobiliario	SILLA FIJA DE METAL	746481871054	23/05/2017	REGULAR	ACTIVO
1454	CAC MOQUEGUA - OAC - RECEPCION - SALA DE ESPERA - 29-01-01	74 Oficina	64 Mobiliario	SILLA FIJA DE METAL	746481871060	23/05/2017	REGULAR	ACTIVO
1455	CAC MOQUEGUA - OAC - RECEPCION - SALA DE ESPERA - 29-01-01	74 Oficina	64 Mobiliario	SILLA FIJA DE METAL	746481871063	23/05/2017	REGULAR	ACTIVO
1456	CAC MOQUEGUA - OAC - RECEPCION - SALA DE ESPERA - 29-01-01	74 Oficina	64 Mobiliario	SILLA GIRATORIA DE METAL	746483904952	23/05/2017	REGULAR	ACTIVO
1457	CAC MOQUEGUA - OAC - RECEPCION - SALA DE ESPERA - 29-01-01	74 Oficina	08 Cómputo	TECLADO - KEYBOARD	740895003156	06/04/2017	REGULAR	ACTIVO
1458	CAC MOQUEGUA - OAC - RECEPCION - SALA DE ESPERA - 29-01-01	95 Telecomunicaciones	22 Equipo	TELEVISOR LED	952285860070	31/10/2017	REGULAR	ACTIVO
1459	CAC MOQUEGUA - OAC - RECEPCION - SALA DE ESPERA - 29-01-01	60 Instrumento De Medición	22 Equipo	TERMOMETRO INFRARROJO	602292810030	27/05/2020	BUENO	ACTIVO
1460	CAC MOQUEGUA - OAC - RECEPCION - SALA DE ESPERA - 29-01-01	74 Oficina	08 Cómputo	UNIDAD CENTRAL DE PROCESO - CPU	740899502876	06/04/2017	REGULAR	ACTIVO
1461	CAC MOQUEGUA - OAC - SALA DE REUNIONES - 29-01-03	95 Telecomunicaciones	22 Equipo	CAMARA DE VIDEO	952214670056	21/03/2018	BUENO	ACTIVO
1462	CAC MOQUEGUA - OAC - SALA DE REUNIONES - 29-01-03	74 Oficina	64 Mobiliario	MESA DE REUNIONES	746452030156	23/05/2017	REGULAR	ACTIVO
1463	CAC MOQUEGUA - OAC - SALA DE REUNIONES - 29-01-03	74 Oficina	64 Mobiliario	SILLA FIJA DE METAL	746481871052	23/05/2017	REGULAR	ACTIVO
1464	CAC MOQUEGUA - OAC - SALA DE REUNIONES - 29-01-03	74 Oficina	64 Mobiliario	SILLA FIJA DE METAL	746481871053	23/05/2017	REGULAR	ACTIVO
1465	CAC MOQUEGUA - OAC - SALA DE REUNIONES - 29-01-03	74 Oficina	64 Mobiliario	SILLA FIJA DE METAL	746481871055	23/05/2017	REGULAR	ACTIVO
1466	CAC MOQUEGUA - OAC - SALA DE REUNIONES - 29-01-03	74 Oficina	64 Mobiliario	SILLA FIJA DE METAL	746481871057	23/05/2017	REGULAR	ACTIVO
1467	CAC MOQUEGUA - OAC - SALA DE REUNIONES - 29-01-03	74 Oficina	64 Mobiliario	SILLA FIJA DE METAL	746481871058	23/05/2017	REGULAR	ACTIVO
1468	CAC MOQUEGUA - OAC - SALA DE REUNIONES - 29-01-03	74 Oficina	64 Mobiliario	SILLA FIJA DE METAL	746481871059	23/05/2017	REGULAR	ACTIVO
1469	CAC MOQUEGUA - OAC - SALA DE REUNIONES - 29-01-03	74 Oficina	64 Mobiliario	SILLA FIJA DE METAL	746481871061	23/05/2017	REGULAR	ACTIVO
1470	CAC MOQUEGUA - OAC - SALA DE REUNIONES - 29-01-03	74 Oficina	64 Mobiliario	SILLA FIJA DE METAL	746481871062	23/05/2017	REGULAR	ACTIVO
1471	CAC MOQUEGUA - OAC - SALA DE SERVIDORES - DATA CENTER - 29-01-09	46 Electricidad Y Electrónica	22 Equipo	ACUMULADOR DE ENERGIA - EQUIPO DE UPS	462200500415	21/03/2018	BUENO	ACTIVO
1472	CAC MOQUEGUA - OAC - SALA DE SERVIDORES - DATA CENTER - 29-01-09	11 Aire Acondicionado y Refrigeración	22 Equipo	EQUIPO PARA AIRE ACONDICIONADO TIPO DOMESTICO	112236140175	31/10/2017	REGULAR	ACTIVO
1473	CAC MOQUEGUA - OAC - SALA DE SERVIDORES - DATA CENTER - 29-01-09	74 Oficina	64 Mobiliario	GABINETE DE METAL	746444910084	01/06/2018	BUENO	ACTIVO
1474	CAC MOQUEGUA - OAC - SALA DE SERVIDORES - DATA CENTER - 29-01-09	95 Telecomunicaciones	22 Equipo	GRABADOR DIGITAL DE VIDEO Y AUDIO - VIDEOGRABADOR DIGITAL	952245280018	21/03/2018	BUENO	ACTIVO
1475	CAC MOQUEGUA - OAC - SALA DE SERVIDORES - DATA CENTER - 29-01-09	74 Oficina	08 Cómputo	SERVIDOR	740892000054	20/09/2017	REGULAR	ACTIVO
1476	CAC MOQUEGUA - OAC - SALA DE SERVIDORES - DATA CENTER - 29-01-09	95 Telecomunicaciones	22 Equipo	SWITCH PARA RED	952281170104	27/06/2017	REGULAR	ACTIVO

MVCS
Por: MENA CAMPOS Antonio FAU 20504743307 hard
Motivo: Doy V° B°
Fecha: 2022/03/18 09:39:43-0500

MVCS
Por: TRUJILLO ANDIA Alex Javier FAU 20504743307 hard
Motivo: Doy V° B°
Fecha: 2022/03/17 19:49:57-0500

SISTEMA ADMINISTRATIVO DE ABASTECIMIENTO
ANEXO 7.4
INVENTARIO PATRIMONIAL DE BIENES MUEBLES

1 Sector: 37 Vivienda, Construcción y Saneamiento.
2 Pliego: 037 Ministerio de Vivienda, Construcción y Saneamiento.
3 Unidad Ejecutora: 001 Ministerio de Vivienda, Construcción y Saneamiento- Adm. General.
4 Fecha Corte: 31/12/2021.

N°	Nombre del Local	Grupo [1]	Clase [2]	Denominación (Del SINABIP)	Código Patrimonial (Númerico)	Fechas de Adquisición	Estado [3]	Condición [4]
1477	CAC PASCO - OAC - Coordinacion General 998 - H	74 Oficina	64 Mobiliario	SILLA GIRATORIA DE METAL	746483904920	23/05/2017	REGULAR	ACTIVO
1478	CAC PASCO - OAC - MESA DE PARTES - VENTANILLAS - 30-01-02	46 Electricidad Y Electrónica	22 Equipo	ACUMULADOR DE ENERGIA - EQUIPO DE UPS	462200500358	31/07/2017	REGULAR	ACTIVO
1479	CAC PASCO - OAC - MESA DE PARTES - VENTANILLAS - 30-01-02	74 Oficina	64 Mobiliario	BANCA METALICA	746412030054	23/05/2017	REGULAR	ACTIVO
1480	CAC PASCO - OAC - MESA DE PARTES - VENTANILLAS - 30-01-02	74 Oficina	64 Mobiliario	BANCA METALICA	746412030055	23/05/2017	REGULAR	ACTIVO
1481	CAC PASCO - OAC - MESA DE PARTES - VENTANILLAS - 30-01-02	95 Telecomunicaciones	22 Equipo	CAMARA DE VIDEO	952214670059	21/03/2018	BUENO	ACTIVO
1482	CAC PASCO - OAC - MESA DE PARTES - VENTANILLAS - 30-01-02	74 Oficina	22 Equipo	CAMARA FOTOGRAFICA	742208530074	07/12/2017	REGULAR	ACTIVO
1483	CAC PASCO - OAC - MESA DE PARTES - VENTANILLAS - 30-01-02	74 Oficina	22 Equipo	EQUIPO MULTIFUNCIONAL COPIADORA FAX IMPRESORA SCANNER	742223580437	23/05/2017	REGULAR	ACTIVO
1484	CAC PASCO - OAC - MESA DE PARTES - VENTANILLAS - 30-01-02	74 Oficina	64 Mobiliario	ESTANTE DE MELAMINA	746441520204	23/05/2017	REGULAR	ACTIVO
1485	CAC PASCO - OAC - MESA DE PARTES - VENTANILLAS - 30-01-02	88 Seguridad Industrial	22 Equipo	EXTINTOR	882225250983	26/05/2017	REGULAR	ACTIVO
1486	CAC PASCO - OAC - MESA DE PARTES - VENTANILLAS - 30-01-02	74 Oficina	08 Cómputo	IMPRESORA (OTRAS)	740832000035	31/10/2018	BUENO	ACTIVO
1487	CAC PASCO - OAC - MESA DE PARTES - VENTANILLAS - 30-01-02	74 Oficina	64 Mobiliario	MODULO DE MELAMINA	746460980382	23/05/2017	REGULAR	ACTIVO
1488	CAC PASCO - OAC - MESA DE PARTES - VENTANILLAS - 30-01-02	74 Oficina	08 Cómputo	MONITOR LED	740880370087	02/03/2017	REGULAR	ACTIVO
1489	CAC PASCO - OAC - MESA DE PARTES - VENTANILLAS - 30-01-02	95 Telecomunicaciones	22 Equipo	REPRODUCTOR DE DVD/CD/VCD/SVCD/MP3 Y OTROS	952274870019	31/10/2017	REGULAR	ACTIVO
1490	CAC PASCO - OAC - MESA DE PARTES - VENTANILLAS - 30-01-02	74 Oficina	64 Mobiliario	SILLA FIJA DE METAL	746481871068	23/05/2017	REGULAR	ACTIVO
1491	CAC PASCO - OAC - MESA DE PARTES - VENTANILLAS - 30-01-02	74 Oficina	64 Mobiliario	SILLA FIJA DE METAL	746481871073	23/05/2017	REGULAR	ACTIVO
1492	CAC PASCO - OAC - MESA DE PARTES - VENTANILLAS - 30-01-02	74 Oficina	64 Mobiliario	SILLA GIRATORIA DE METAL	746483904870	23/05/2017	REGULAR	ACTIVO
1493	CAC PASCO - OAC - MESA DE PARTES - VENTANILLAS - 30-01-02	74 Oficina	08 Cómputo	TECLADO - KEYBOARD	740895003157	06/04/2017	REGULAR	ACTIVO
1494	CAC PASCO - OAC - MESA DE PARTES - VENTANILLAS - 30-01-02	95 Telecomunicaciones	22 Equipo	TELEVISOR LED	952285860071	31/10/2017	REGULAR	ACTIVO
1495	CAC PASCO - OAC - MESA DE PARTES - VENTANILLAS - 30-01-02	74 Oficina	08 Cómputo	UNIDAD CENTRAL DE PROCESO - CPU	740899502879	06/04/2017	REGULAR	ACTIVO
1496	CAC PASCO - OAC - OFICINA ASISTENTE - ESPECIALISTAS - 30-01-05	74 Oficina	64 Mobiliario	MODULO DE MELAMINA	746460980356	23/05/2017	REGULAR	ACTIVO
1497	CAC PASCO - OAC - OFICINA ASISTENTE - ESPECIALISTAS - 30-01-05	74 Oficina	08 Cómputo	TECLADO - KEYBOARD	740895003506	21/12/2017	REGULAR	ACTIVO
1498	CAC PASCO - OAC - OFICINA DEL COORDINADOR - JEFATURA - ADMINSITRACION - 30-01-04	46 Electricidad Y Electrónica	22 Equipo	ACUMULADOR DE ENERGIA - EQUIPO DE UPS	462200500357	31/07/2017	REGULAR	ACTIVO
1499	CAC PASCO - OAC - OFICINA DEL COORDINADOR - JEFATURA - ADMINSITRACION - 30-01-04	46 Electricidad Y Electrónica	22 Equipo	ACUMULADOR DE ENERGIA - EQUIPO DE UPS	462200500359	31/07/2017	REGULAR	ACTIVO
1500	CAC PASCO - OAC - OFICINA DEL COORDINADOR - JEFATURA - ADMINSITRACION - 30-01-04	74 Oficina	64 Mobiliario	CAJA FUERTE	746418810030	25/08/2017	REGULAR	ACTIVO
1501	CAC PASCO - OAC - OFICINA DEL COORDINADOR - JEFATURA - ADMINSITRACION - 30-01-04	74 Oficina	08 Cómputo	COMPUTADORA PERSONAL PORTATIL	740805003063	30/12/2017	REGULAR	ACTIVO
1502	CAC PASCO - OAC - OFICINA DEL COORDINADOR - JEFATURA - ADMINSITRACION - 30-01-04	74 Oficina	64 Mobiliario	CREDENZA DE MELAMINA	746432710032	23/05/2017	REGULAR	ACTIVO
1503	CAC PASCO - OAC - OFICINA DEL COORDINADOR - JEFATURA - ADMINSITRACION - 30-01-04	74 Oficina	64 Mobiliario	CREDENZA DE MELAMINA	746432710033	23/05/2017	REGULAR	ACTIVO
1504	CAC PASCO - OAC - OFICINA DEL COORDINADOR - JEFATURA - ADMINSITRACION - 30-01-04	11 Aire Acondicionado y Refrigeración	22 Equipo	EQUIPO PARA AIRE ACONDICIONADO TIPO DOMESTICO	112236140176	31/10/2017	REGULAR	ACTIVO
1505	CAC PASCO - OAC - OFICINA DEL COORDINADOR - JEFATURA - ADMINSITRACION - 30-01-04	74 Oficina	64 Mobiliario	ESTANTE DE MELAMINA	746441520205	23/05/2017	REGULAR	ACTIVO
1506	CAC PASCO - OAC - OFICINA DEL COORDINADOR - JEFATURA - ADMINSITRACION - 30-01-04	74 Oficina	64 Mobiliario	MODULO DE MELAMINA	746460980383	23/05/2017	REGULAR	ACTIVO
1507	CAC PASCO - OAC - OFICINA DEL COORDINADOR - JEFATURA - ADMINSITRACION - 30-01-04	74 Oficina	08 Cómputo	MONITOR LED	740880370088	02/03/2017	REGULAR	ACTIVO
1508	CAC PASCO - OAC - OFICINA DEL COORDINADOR - JEFATURA - ADMINSITRACION - 30-01-04	74 Oficina	08 Cómputo	MONITOR PLANO	740881871063	27/12/2013	REGULAR	ACTIVO
1509	CAC PASCO - OAC - OFICINA DEL COORDINADOR - JEFATURA - ADMINSITRACION - 30-01-04	74 Oficina	64 Mobiliario	SILLA FIJA DE METAL	746481871074	23/05/2017	REGULAR	ACTIVO
1510	CAC PASCO - OAC - OFICINA DEL COORDINADOR - JEFATURA - ADMINSITRACION - 30-01-04	74 Oficina	64 Mobiliario	SILLA GIRATORIA DE METAL	746483904902	23/05/2017	REGULAR	ACTIVO
1511	CAC PASCO - OAC - OFICINA DEL COORDINADOR - JEFATURA - ADMINSITRACION - 30-01-04	74 Oficina	22 Equipo	SURTIDOR DE AGUA ELECTRICO - DISPENSADOR ELECTRICO	742299890149	22/10/2018	BUENO	ACTIVO
1512	CAC PASCO - OAC - OFICINA DEL COORDINADOR - JEFATURA - ADMINSITRACION - 30-01-04	74 Oficina	08 Cómputo	TECLADO - KEYBOARD	740895003158	06/04/2017	REGULAR	ACTIVO
1513	CAC PASCO - OAC - OFICINA DEL COORDINADOR - JEFATURA - ADMINSITRACION - 30-01-04	74 Oficina	08 Cómputo	UNIDAD CENTRAL DE PROCESO - CPU	740899502878	06/04/2017	REGULAR	ACTIVO
1514	CAC PASCO - OAC - OFICINA DEL COORDINADOR - JEFATURA - ADMINSITRACION - 30-01-04	74 Oficina	08 Cómputo	UNIDAD CENTRAL DE PROCESO - CPU	740899503181	21/12/2017	REGULAR	ACTIVO
1515	CAC PASCO - OAC - OFICINA DEL COORDINADOR - JEFATURA - ADMINSITRACION - 30-01-04	11 Aire Acondicionado y Refrigeración	22 Equipo	VENTILADOR ELECTRICO TIPO COLUMNA O TORRE	112291580278	26/06/2017	REGULAR	ACTIVO
1516	CAC PASCO - OAC - OFICINA DEL COORDINADOR - JEFATURA - ADMINSITRACION - 30-01-04	11 Aire Acondicionado y Refrigeración	22 Equipo	VENTILADOR ELECTRICO TIPO COLUMNA O TORRE	112291580284	26/06/2017	REGULAR	ACTIVO
1517	CAC PASCO - OAC - SALA DE REUNIONES - 30-01-03	74 Oficina	64 Mobiliario	BANCA METALICA	746412030053	23/05/2017	REGULAR	ACTIVO
1518	CAC PASCO - OAC - SALA DE REUNIONES - 30-01-03	95 Telecomunicaciones	22 Equipo	CAMARA DE VIDEO	952214670058	21/03/2018	BUENO	ACTIVO
1519	CAC PASCO - OAC - SALA DE REUNIONES - 30-01-03	95 Telecomunicaciones	22 Equipo	CAMARA DE VIDEO DIGITAL	952214700035	14/12/2017	REGULAR	ACTIVO
1520	CAC PASCO - OAC - SALA DE REUNIONES - 30-01-03	74 Oficina	64 Mobiliario	MESA DE REUNIONES	746452030157	23/05/2017	REGULAR	ACTIVO
1521	CAC PASCO - OAC - SALA DE REUNIONES - 30-01-03	74 Oficina	64 Mobiliario	SILLA FIJA DE METAL	746481871064	23/05/2017	REGULAR	ACTIVO
1522	CAC PASCO - OAC - SALA DE REUNIONES - 30-01-03	74 Oficina	64 Mobiliario	SILLA FIJA DE METAL	746481871065	23/05/2017	REGULAR	ACTIVO
1523	CAC PASCO - OAC - SALA DE REUNIONES - 30-01-03	74 Oficina	64 Mobiliario	SILLA FIJA DE METAL	746481871066	23/05/2017	REGULAR	ACTIVO
1524	CAC PASCO - OAC - SALA DE REUNIONES - 30-01-03	74 Oficina	64 Mobiliario	SILLA FIJA DE METAL	746481871067	23/05/2017	REGULAR	ACTIVO
1525	CAC PASCO - OAC - SALA DE REUNIONES - 30-01-03	74 Oficina	64 Mobiliario	SILLA FIJA DE METAL	746481871069	23/05/2017	REGULAR	ACTIVO
1526	CAC PASCO - OAC - SALA DE REUNIONES - 30-01-03	74 Oficina	64 Mobiliario	SILLA FIJA DE METAL	746481871070	23/05/2017	REGULAR	ACTIVO
1527	CAC PASCO - OAC - SALA DE REUNIONES - 30-01-03	74 Oficina	64 Mobiliario	SILLA FIJA DE METAL	746481871071	23/05/2017	REGULAR	ACTIVO
1528	CAC PASCO - OAC - SALA DE REUNIONES - 30-01-03	74 Oficina	64 Mobiliario	SILLA FIJA DE METAL	746481871072	23/05/2017	REGULAR	ACTIVO
1529	CAC PASCO - OAC - SALA DE REUNIONES - 30-01-03	74 Oficina	64 Mobiliario	SILLA FIJA DE METAL	746481871075	23/05/2017	REGULAR	ACTIVO
1530	CAC PASCO - OAC - SALA DE REUNIONES - 30-01-03	74 Oficina	22 Equipo	SURTIDOR DE AGUA ELECTRICO - DISPENSADOR ELECTRICO	742299890120	26/05/2017	REGULAR	ACTIVO
1531	CAC PASCO - OAC - SALA DE REUNIONES - 30-01-03	11 Aire Acondicionado y Refrigeración	22 Equipo	VENTILADOR ELECTRICO TIPO COLUMNA O TORRE	112291580281	26/06/2017	REGULAR	ACTIVO
1532	CAC PASCO - OAC - SALA DE SERVIDORES - DATA CENTER - 30-01-09	46 Electricidad Y Electrónica	22 Equipo	ACUMULADOR DE ENERGIA - EQUIPO DE UPS	462200500416	21/03/2018	BUENO	ACTIVO
1533	CAC PASCO - OAC - SALA DE SERVIDORES - DATA CENTER - 30-01-09	74 Oficina	64 Mobiliario	GABINETE DE METAL	746444910085	01/06/2018	BUENO	ACTIVO
1534	CAC PASCO - OAC - SALA DE SERVIDORES - DATA CENTER - 30-01-09	95 Telecomunicaciones	22 Equipo	GRABADOR DIGITAL DE VIDEO Y AUDIO - VIDEOGRABADOR DIGITAL	952245280019	21/03/2018	BUENO	ACTIVO
1535	CAC PASCO - OAC - SALA DE SERVIDORES - DATA CENTER - 30-01-09	74 Oficina	08 Cómputo	SERVIDOR	740892000074	15/10/2018	BUENO	ACTIVO
1536	CAC PASCO - OAC - SALA DE SERVIDORES - DATA CENTER - 30-01-09	95 Telecomunicaciones	22 Equipo	SWITCH PARA RED	952281170125	27/06/2017	REGULAR	ACTIVO
1537	CAC PASCO - OAC - SALA DE SERVIDORES - DATA CENTER - 30-01-09	74 Oficina	08 Cómputo	TECLADO - KEYBOARD	740895002488	31/12/2014	REGULAR	ACTIVO
1538	CAC PASCO - OAC - SALA DE SERVIDORES - DATA CENTER - 30-01-09	60 Instrumento De Medición	22 Equipo	TERMOMETRO INFRARROJO	602292810031	27/05/2020	BUENO	ACTIVO
1539	CAC PIURA - OAC - Almacen 999 - G	74 Oficina	64 Mobiliario	CREDENZA DE MELAMINA	746432710047	30/12/2017	REGULAR	ACTIVO
1540	CAC PIURA - OAC - Almacen 999 - G	74 Oficina	64 Mobiliario	ESCRITORIO DE MELAMINA	746437450489	30/12/2017	REGULAR	ACTIVO
1541	CAC PIURA - OAC - AREA ADMINISTRATIVA - 60-01-04	46 Electricidad Y Electrónica	22 Equipo	ACUMULADOR DE ENERGIA - EQUIPO DE UPS	462200500336	31/07/2017	REGULAR	ACTIVO
1542	CAC PIURA - OAC - AREA ADMINISTRATIVA - 60-01-04	46 Electricidad Y Electrónica	22 Equipo	ACUMULADOR DE ENERGIA - EQUIPO DE UPS	462200500396	31/10/2017	REGULAR	ACTIVO
1543	CAC PIURA - OAC - AREA ADMINISTRATIVA - 60-01-04	74 Oficina	64 Mobiliario	CREDENZA DE MELAMINA	746432710035	23/05/2017	REGULAR	ACTIVO
1544	CAC PIURA - OAC - AREA ADMINISTRATIVA - 60-01-04	74 Oficina	22 Equipo	EQUIPO MULTIFUNCIONAL COPIADORA FAX IMPRESORA SCANNER	742223580438	23/05/2017	REGULAR	ACTIVO
1545	CAC PIURA - OAC - AREA ADMINISTRATIVA - 60-01-04	74 Oficina	22 Equipo	EQUIPO MULTIFUNCIONAL COPIADORA FAX IMPRESORA SCANNER	742223580486	19/10/2018	BUENO	ACTIVO
1546	CAC PIURA - OAC - AREA ADMINISTRATIVA - 60-01-04	95 Telecomunicaciones	22 Equipo	ESCANER DE RED	952236860042	30/12/2017	REGULAR	ACTIVO
1547	CAC PIURA - OAC - AREA ADMINISTRATIVA - 60-01-04	74 Oficina	64 Mobiliario	ESCRITORIO DE MELAMINA	746437450487	30/12/2017	REGULAR	ACTIVO
1548	CAC PIURA - OAC - AREA ADMINISTRATIVA - 60-01-04	74 Oficina	64 Mobiliario	ESTANTE DE MELAMINA	746441520222	30/12/2017	REGULAR	ACTIVO
1549	CAC PIURA - OAC - AREA ADMINISTRATIVA - 60-01-04	74 Oficina	64 Mobiliario	ESTANTE DE MELAMINA	746441520223	30/12/2017	REGULAR	ACTIVO
1550	CAC PIURA - OAC - AREA ADMINISTRATIVA - 60-01-04	74 Oficina	08 Cómputo	IMPRESORA (OTRAS)	740832000036	31/10/2018	BUENO	ACTIVO
1551	CAC PIURA - OAC - AREA ADMINISTRATIVA - 60-01-04	74 Oficina	64 Mobiliario	MODULO DE MELAMINA	746460980385	23/05/2017	REGULAR	ACTIVO
1552	CAC PIURA - OAC - AREA ADMINISTRATIVA - 60-01-04	74 Oficina	08 Cómputo	MONITOR LED	740880370090	02/03/2017	REGULAR	ACTIVO
1553	CAC PIURA - OAC - AREA ADMINISTRATIVA - 60-01-04	74 Oficina	64 Mobiliario	SILLA GIRATORIA DE METAL	746483904892	23/05/2017	REGULAR	ACTIVO
1554	CAC PIURA - OAC - AREA ADMINISTRATIVA - 60-01-04	74 Oficina	64 Mobiliario	SILLA GIRATORIA DE METAL	746483904962	30/12/2017	REGULAR	ACTIVO
1555	CAC PIURA - OAC - AREA ADMINISTRATIVA - 60-01-04	74 Oficina	64 Mobiliario	SILLA GIRATORIA DE METAL	746483904963	30/12/2017	REGULAR	ACTIVO
1556	CAC PIURA - OAC - AREA ADMINISTRATIVA - 60-01-04	74 Oficina	08 Cómputo	TECLADO - KEYBOARD	740895003160	06/04/2017	REGULAR	ACTIVO
1557	CAC PIURA - OAC - AREA ADMINISTRATIVA - 60-01-04	74 Oficina	08 Cómputo	UNIDAD CENTRAL DE PROCESO - CPU	740899502881	06/04/2017	REGULAR	ACTIVO
1558	CAC PIURA - OAC - AREA DE SEGURIDAD - 60-01-01	46 Electricidad Y Electrónica	22 Equipo	ACUMULADOR DE ENERGIA - EQUIPO DE UPS	462200500392	31/10/2017	REGULAR	ACTIVO

MVCS
Por: MENA CAMPOS Antonio FAU 20504743307 hard
Motivo: Doy V° B°
Fecha: 2022/03/18 09:39:43-0500

MVCS
Por: TRUJILLO ANDIA Alex Javier FAU 20504743307 hard
Motivo: Doy V° B°
Fecha: 2022/03/17 19:49:57-0500

SISTEMA ADMINISTRATIVO DE ABASTECIMIENTO
ANEXO 7.4
INVENTARIO PATRIMONIAL DE BIENES MUEBLES

1 Sector: 37 Vivienda, Construcción y Saneamiento.
2 Pliego: 037 Ministerio de Vivienda, Construcción y Saneamiento.
3 Unidad Ejecutora: 001 Ministerio de Vivienda, Construcción y Saneamiento- Adm. General.
4 Fecha Corte: 31/12/2021.

N°	Nombre del Local	Grupo [1]	Clase [2]	Denominación (Del SINABIP)	Código Patrimonial (Númerico)	Fechas de Adquisición	Estado [3]	Condición [4]
1559	CAC PIURA - OAC - AREA DE SEGURIDAD - 60-01-01	88 Seguridad Industrial	22 Equipo	EXTINTOR	882225250975	26/05/2017	REGULAR	ACTIVO
1560	CAC PIURA - OAC - AREA DE SEGURIDAD - 60-01-01	74 Oficina	64 Mobiliario	MODULO DE MELAMINA	746460980384	23/05/2017	REGULAR	ACTIVO
1561	CAC PIURA - OAC - AREA DE SEGURIDAD - 60-01-01	67 Maquinaria Vehículos Y Otros	64 Mobiliario	RACK PARA RADIO, TV, LUCES Y TELECINE	676457820023	31/10/2017	REGULAR	ACTIVO
1562	CAC PIURA - OAC - AREA DE SEGURIDAD - 60-01-01	74 Oficina	22 Equipo	RELOJ MARCADOR FECHADOR ELECTRONICO	742294150027	12/12/2018	BUENO	ACTIVO
1563	CAC PIURA - OAC - AREA DE SEGURIDAD - 60-01-01	95 Telecomunicaciones	22 Equipo	REPRODUCTOR DE DVD/CD/VCD/SVCD/MP3 Y OTROS	952274870020	31/10/2017	REGULAR	ACTIVO
1564	CAC PIURA - OAC - AREA DE SEGURIDAD - 60-01-01	95 Telecomunicaciones	22 Equipo	TELEVISOR LED	952285860072	31/10/2017	REGULAR	ACTIVO
1565	CAC PIURA - OAC - AREA DE SEGURIDAD - 60-01-01	60 Instrumento De Medición	22 Equipo	TERMOMETRO INFRARROJO	602292810032	27/05/2020	BUENO	ACTIVO
1566	CAC PIURA - OAC - CUARTO DE COMUNICACIONES - 60-02-04	46 Electricidad Y Electrónica	22 Equipo	ACUMULADOR DE ENERGIA - EQUIPO DE UPS	462200500417	21/03/2018	BUENO	ACTIVO
1567	CAC PIURA - OAC - CUARTO DE COMUNICACIONES - 60-02-04	74 Oficina	64 Mobiliario	CAJA DE METAL	746418130001	01/04/2004	REGULAR	ACTIVO
1568	CAC PIURA - OAC - CUARTO DE COMUNICACIONES - 60-02-04	11 Aire Acondicionado y Refrigeración	22 Equipo	EQUIPO PARA AIRE ACONDICIONADO TIPO DOMESTICO	112236140177	31/10/2017	REGULAR	ACTIVO
1569	CAC PIURA - OAC - CUARTO DE COMUNICACIONES - 60-02-04	88 Seguridad Industrial	22 Equipo	EXTINTOR	882225250976	26/05/2017	REGULAR	ACTIVO
1570	CAC PIURA - OAC - CUARTO DE COMUNICACIONES - 60-02-04	74 Oficina	64 Mobiliario	GABINETE DE METAL	746444910086	01/06/2018	BUENO	ACTIVO
1571	CAC PIURA - OAC - CUARTO DE COMUNICACIONES - 60-02-04	95 Telecomunicaciones	22 Equipo	GRABADOR DIGITAL DE VIDEO Y AUDIO - VIDEOGRABADOR DIGITAL	952245280021	21/03/2018	BUENO	ACTIVO
1572	CAC PIURA - OAC - CUARTO DE COMUNICACIONES - 60-02-04	74 Oficina	08 Cómputo	SERVIDOR	740892000066	20/09/2017	REGULAR	ACTIVO
1573	CAC PIURA - OAC - CUARTO DE COMUNICACIONES - 60-02-04	95 Telecomunicaciones	22 Equipo	SWITCH PARA RED	952281170124	27/06/2017	REGULAR	ACTIVO
1574	CAC PIURA - OAC - LIQUIDACIONES PNSR - 60-01-05	11 Aire Acondicionado y Refrigeración	22 Equipo	EQUIPO PARA AIRE ACONDICIONADO TIPO DOMESTICO	112236140151	27/06/2017	REGULAR	ACTIVO
1575	CAC PIURA - OAC - LIQUIDACIONES PNSR - 60-01-05	74 Oficina	64 Mobiliario	ESCRITORIO DE MELAMINA	746437450490	30/12/2017	REGULAR	ACTIVO
1576	CAC PIURA - OAC - LIQUIDACIONES PNSR - 60-01-05	74 Oficina	64 Mobiliario	SILLA GIRATORIA DE METAL	746483904981	30/12/2017	REGULAR	ACTIVO
1577	CAC PIURA - OAC - LIQUIDACIONES PNSR - 60-01-05	74 Oficina	64 Mobiliario	SILLA GIRATORIA DE METAL	746483904984	30/12/2017	REGULAR	ACTIVO
1578	CAC PIURA - OAC - LIQUIDACIONES PNSR - 60-01-05	74 Oficina	64 Mobiliario	SILLA GIRATORIA DE METAL	746483905173	19/12/2019	BUENO	ACTIVO
1579	CAC PIURA - OAC - OFICINA DEL COORDINADOR - JEFATURA - ADMINSITRACION - 60-01-04	46 Electricidad Y Electrónica	22 Equipo	ACUMULADOR DE ENERGIA - EQUIPO DE UPS	462200500337	31/07/2017	REGULAR	ACTIVO
1580	CAC PIURA - OAC - OFICINA DEL COORDINADOR - JEFATURA - ADMINSITRACION - 60-01-04	46 Electricidad Y Electrónica	22 Equipo	ACUMULADOR DE ENERGIA - EQUIPO DE UPS	462200500338	31/07/2017	REGULAR	ACTIVO
1581	CAC PIURA - OAC - OFICINA DEL COORDINADOR - JEFATURA - ADMINSITRACION - 60-01-04	74 Oficina	64 Mobiliario	CAJA FUERTE	746418810031	25/08/2017	REGULAR	ACTIVO
1582	CAC PIURA - OAC - OFICINA DEL COORDINADOR - JEFATURA - ADMINSITRACION - 60-01-04	95 Telecomunicaciones	22 Equipo	CAMARA DE VIDEO DIGITAL	952214700036	14/12/2017	REGULAR	ACTIVO
1583	CAC PIURA - OAC - OFICINA DEL COORDINADOR - JEFATURA - ADMINSITRACION - 60-01-04	74 Oficina	22 Equipo	CAMARA FOTOGRAFICA	742208530071	07/12/2017	REGULAR	ACTIVO
1584	CAC PIURA - OAC - OFICINA DEL COORDINADOR - JEFATURA - ADMINSITRACION - 60-01-04	74 Oficina	08 Cómputo	COMPUTADORA PERSONAL PORTATIL	740805003051	30/12/2017	REGULAR	ACTIVO
1585	CAC PIURA - OAC - OFICINA DEL COORDINADOR - JEFATURA - ADMINSITRACION - 60-01-04	74 Oficina	64 Mobiliario	CREDENZA DE MELAMINA	746432710034	23/05/2017	REGULAR	ACTIVO
1586	CAC PIURA - OAC - OFICINA DEL COORDINADOR - JEFATURA - ADMINSITRACION - 60-01-04	95 Telecomunicaciones	22 Equipo	EQUIPO DE POSICIONAMIENTO - GPS	952231860195	30/12/2017	REGULAR	ACTIVO
1587	CAC PIURA - OAC - OFICINA DEL COORDINADOR - JEFATURA - ADMINSITRACION - 60-01-04	11 Aire Acondicionado y Refrigeración	22 Equipo	EQUIPO PARA AIRE ACONDICIONADO TIPO DOMESTICO	112236140150	27/06/2017	REGULAR	ACTIVO
1588	CAC PIURA - OAC - OFICINA DEL COORDINADOR - JEFATURA - ADMINSITRACION - 60-01-04	74 Oficina	64 Mobiliario	ESCRITORIO DE MELAMINA	746437450488	30/12/2017	REGULAR	ACTIVO
1589	CAC PIURA - OAC - OFICINA DEL COORDINADOR - JEFATURA - ADMINSITRACION - 60-01-04	74 Oficina	64 Mobiliario	ESTANTE DE MELAMINA	746441520206	23/05/2017	REGULAR	ACTIVO
1590	CAC PIURA - OAC - OFICINA DEL COORDINADOR - JEFATURA - ADMINSITRACION - 60-01-04	74 Oficina	64 Mobiliario	ESTANTE DE MELAMINA	746441520207	23/05/2017	REGULAR	ACTIVO
1591	CAC PIURA - OAC - OFICINA DEL COORDINADOR - JEFATURA - ADMINSITRACION - 60-01-04	74 Oficina	08 Cómputo	MONITOR LED	740880370089	02/03/2017	REGULAR	ACTIVO
1592	CAC PIURA - OAC - OFICINA DEL COORDINADOR - JEFATURA - ADMINSITRACION - 60-01-04	74 Oficina	64 Mobiliario	SILLA FIJA DE METAL	746481871077	23/05/2017	REGULAR	ACTIVO
1593	CAC PIURA - OAC - OFICINA DEL COORDINADOR - JEFATURA - ADMINSITRACION - 60-01-04	74 Oficina	64 Mobiliario	SILLA FIJA DE METAL	746481871268	30/12/2017	REGULAR	ACTIVO
1594	CAC PIURA - OAC - OFICINA DEL COORDINADOR - JEFATURA - ADMINSITRACION - 60-01-04	74 Oficina	64 Mobiliario	SILLA GIRATORIA DE METAL	746483904985	30/12/2017	REGULAR	ACTIVO
1595	CAC PIURA - OAC - OFICINA DEL COORDINADOR - JEFATURA - ADMINSITRACION - 60-01-04	74 Oficina	08 Cómputo	TECLADO - KEYBOARD	740895003159	06/04/2017	REGULAR	ACTIVO
1596	CAC PIURA - OAC - OFICINA DEL COORDINADOR - JEFATURA - ADMINSITRACION - 60-01-04	74 Oficina	08 Cómputo	UNIDAD CENTRAL DE PROCESO - CPU	740899502880	06/04/2017	REGULAR	ACTIVO
1597	CAC PIURA - OAC - OFICINA DGAA - 60-01-02	74 Oficina	64 Mobiliario	ESCRITORIO DE MELAMINA	746437450435	20/09/2017	REGULAR	ACTIVO
1598	CAC PIURA - OAC - OFICINA DGAA - 60-01-02	74 Oficina	08 Cómputo	MONITOR PLANO	740881871289	27/12/2013	REGULAR	ACTIVO
1599	CAC PIURA - OAC - OFICINA DGAA - 60-01-02	74 Oficina	64 Mobiliario	SILLA GIRATORIA DE METAL	746483904685	20/09/2017	REGULAR	ACTIVO
1600	CAC PIURA - OAC - OFICINA DGAA - 60-01-02	74 Oficina	64 Mobiliario	SILLA GIRATORIA DE METAL	746483904865	23/05/2017	REGULAR	ACTIVO
1601	CAC PIURA - OAC - OFICINA DGAA - 60-01-02	74 Oficina	08 Cómputo	TECLADO - KEYBOARD	740895003502	21/12/2017	REGULAR	ACTIVO
1602	CAC PIURA - OAC - OFICINA DGAA - 60-01-02	74 Oficina	08 Cómputo	UNIDAD CENTRAL DE PROCESO - CPU	740899503183	21/12/2017	REGULAR	ACTIVO
1603	CAC PIURA - OAC - OFICINA PNSR - 60-02-02	11 Aire Acondicionado y Refrigeración	22 Equipo	EQUIPO PARA AIRE ACONDICIONADO TIPO DOMESTICO	112236140152	27/06/2017	REGULAR	ACTIVO
1604	CAC PIURA - OAC - OFICINA PNSU - 60-02-05	74 Oficina	64 Mobiliario	ESCRITORIO DE MELAMINA	746437450491	30/12/2017	REGULAR	ACTIVO
1605	CAC PIURA - OAC - OFICINA PNSU - 60-02-05	74 Oficina	64 Mobiliario	SILLA GIRATORIA DE METAL	746483904957	23/05/2017	REGULAR	ACTIVO
1606	CAC PIURA - OAC - SALA DE ESPERA - 60-01-06	74 Oficina	64 Mobiliario	BANCA DE ASIENTOS MULTIPLES	746411180005	30/12/2017	REGULAR	ACTIVO
1607	CAC PIURA - OAC - SALA DE ESPERA - 60-01-06	74 Oficina	64 Mobiliario	BANCA DE ASIENTOS MULTIPLES	746411180006	30/12/2017	REGULAR	ACTIVO
1608	CAC PIURA - OAC - SALA DE ESPERA - 60-01-06	74 Oficina	64 Mobiliario	BANCA DE ASIENTOS MULTIPLES	746411180007	30/12/2017	REGULAR	ACTIVO
1609	CAC PIURA - OAC - SALA DE ESPERA - 60-01-06	74 Oficina	64 Mobiliario	BANCA METALICA	746412030056	23/05/2017	REGULAR	ACTIVO
1610	CAC PIURA - OAC - SALA DE ESPERA - 60-01-06	74 Oficina	64 Mobiliario	BANCA METALICA	746412030057	23/05/2017	REGULAR	ACTIVO
1611	CAC PIURA - OAC - SALA DE ESPERA - 60-01-06	74 Oficina	64 Mobiliario	BANCA METALICA	746412030059	23/05/2017	REGULAR	ACTIVO
1612	CAC PIURA - OAC - SALA DE ESPERA - 60-01-06	74 Oficina	64 Mobiliario	ESCRITORIO DE MELAMINA	746437450567	19/12/2019	BUENO	ACTIVO
1613	CAC PIURA - OAC - SALA DE ESPERA - 60-01-06	88 Seguridad Industrial	22 Equipo	EXTINTOR	882225250977	26/05/2017	REGULAR	ACTIVO
1614	CAC PIURA - OAC - SALA DE ESPERA - 60-01-06	74 Oficina	64 Mobiliario	MESA DE REUNIONES	746452030232	30/12/2017	REGULAR	ACTIVO
1615	CAC PIURA - OAC - SALA DE ESPERA - 60-01-06	74 Oficina	64 Mobiliario	MODULO DE MELAMINA	746460980357	23/05/2017	REGULAR	ACTIVO
1616	CAC PIURA - OAC - SALA DE ESPERA - 60-01-06	95 Telecomunicaciones	22 Equipo	PUNTO DE ACCESO INALAMBRICO - ACCESS POINT WIRELESS	952267420002	02/02/2012	REGULAR	ACTIVO
1617	CAC PIURA - OAC - Sala de Reuniones 000 - B	95 Telecomunicaciones	22 Equipo	CAMARA DE VIDEO	952214670062	21/03/2018	BUENO	ACTIVO
1618	CAC PIURA - OAC - Sala de Reuniones 000 - B	95 Telecomunicaciones	22 Equipo	CAMARA DE VIDEO	952214670063	21/03/2018	BUENO	ACTIVO
1619	CAC PIURA - OAC - Sala de Reuniones 000 - B	74 Oficina	64 Mobiliario	CREDENZA DE MELAMINA	746432710048	30/12/2017	REGULAR	ACTIVO
1620	CAC PIURA - OAC - Sala de Reuniones 000 - B	11 Aire Acondicionado y Refrigeración	22 Equipo	EQUIPO PARA AIRE ACONDICIONADO TIPO DOMESTICO	112236140190	14/12/2018	BUENO	ACTIVO
1621	CAC PIURA - OAC - Sala de Reuniones 000 - B	88 Seguridad Industrial	22 Equipo	EXTINTOR	882225250974	26/05/2017	REGULAR	ACTIVO
1622	CAC PIURA - OAC - Sala de Reuniones 000 - B	74 Oficina	64 Mobiliario	MESA DE REUNIONES	746452030158	23/05/2017	REGULAR	ACTIVO
1623	CAC PIURA - OAC - Sala de Reuniones 000 - B	74 Oficina	64 Mobiliario	SILLA FIJA DE METAL	746481871076	23/05/2017	REGULAR	ACTIVO
1624	CAC PIURA - OAC - Sala de Reuniones 000 - B	74 Oficina	64 Mobiliario	SILLA FIJA DE METAL	746481871078	23/05/2017	REGULAR	ACTIVO
1625	CAC PIURA - OAC - Sala de Reuniones 000 - B	74 Oficina	64 Mobiliario	SILLA FIJA DE METAL	746481871079	23/05/2017	REGULAR	ACTIVO
1626	CAC PIURA - OAC - Sala de Reuniones 000 - B	74 Oficina	64 Mobiliario	SILLA FIJA DE METAL	746481871080	23/05/2017	REGULAR	ACTIVO
1627	CAC PIURA - OAC - Sala de Reuniones 000 - B	74 Oficina	64 Mobiliario	SILLA FIJA DE METAL	746481871081	23/05/2017	REGULAR	ACTIVO
1628	CAC PIURA - OAC - Sala de Reuniones 000 - B	74 Oficina	64 Mobiliario	SILLA FIJA DE METAL	746481871082	23/05/2017	REGULAR	ACTIVO
1629	CAC PIURA - OAC - Sala de Reuniones 000 - B	74 Oficina	64 Mobiliario	SILLA FIJA DE METAL	746481871083	23/05/2017	REGULAR	ACTIVO
1630	CAC PIURA - OAC - Sala de Reuniones 000 - B	74 Oficina	64 Mobiliario	SILLA FIJA DE METAL	746481871084	23/05/2017	REGULAR	ACTIVO
1631	CAC PIURA - OAC - Sala de Reuniones 000 - B	74 Oficina	64 Mobiliario	SILLA FIJA DE METAL	746481871085	23/05/2017	REGULAR	ACTIVO
1632	CAC PIURA - OAC - Sala de Reuniones 000 - B	74 Oficina	64 Mobiliario	SILLA FIJA DE METAL	746481871086	23/05/2017	REGULAR	ACTIVO
1633	CAC PIURA - OAC - Sala de Reuniones 000 - B	74 Oficina	64 Mobiliario	SILLA FIJA DE METAL	746481871087	23/05/2017	REGULAR	ACTIVO
1634	CAC PIURA - OAC - Sala de Reuniones 000 - B	74 Oficina	64 Mobiliario	SILLA FIJA DE METAL	746481871260	30/12/2017	REGULAR	ACTIVO
1635	CAC PIURA - OAC - Sala de Reuniones 000 - B	74 Oficina	64 Mobiliario	SILLA FIJA DE METAL	746481871261	30/12/2017	REGULAR	ACTIVO
1636	CAC PIURA - OAC - Sala de Reuniones 000 - B	74 Oficina	64 Mobiliario	SILLA FIJA DE METAL	746481871262	30/12/2017	REGULAR	ACTIVO
1637	CAC PIURA - OAC - Sala de Reuniones 000 - B	74 Oficina	64 Mobiliario	SILLA FIJA DE METAL	746481871263	30/12/2017	REGULAR	ACTIVO
1638	CAC PIURA - OAC - Sala de Reuniones 000 - B	74 Oficina	64 Mobiliario	SILLA FIJA DE METAL	746481871264	30/12/2017	REGULAR	ACTIVO
1639	CAC PIURA - OAC - Sala de Reuniones 000 - B	74 Oficina	64 Mobiliario	SILLA FIJA DE METAL	746481871265	30/12/2017	REGULAR	ACTIVO
1640	CAC PIURA - OAC - Sala de Reuniones 000 - B	74 Oficina	64 Mobiliario	SILLA FIJA DE METAL	746481871266	30/12/2017	REGULAR	ACTIVO

MVCS
Por: MENA CAMPOS Antonio FAU 20504743307 hard
Motivo: Doy V° B°
Fecha: 2022/03/18 09:39:43-0500

MVCS
Por: TRUJILLO ANDIA Alex Javier FAU 20504743307 hard
Motivo: Doy V° B°
Fecha: 2022/03/17 19:49:57-0500

SISTEMA ADMINISTRATIVO DE ABASTECIMIENTO
ANEXO 7.4
INVENTARIO PATRIMONIAL DE BIENES MUEBLES

1 Sector: 37 Vivienda, Construcción y Saneamiento.
2 Pliego: 037 Ministerio de Vivienda, Construcción y Saneamiento.
3 Unidad Ejecutora: 001 Ministerio de Vivienda, Construcción y Saneamiento- Adm. General.
4 Fecha Corte: 31/12/2021.

N°	Nombre del Local	Grupo [1]	Clase [2]	Denominación (Del SINABIP)	Código Patrimonial (Númerico)	Fechas de Adquisición	Estado [3]	Condición [4]
1641	CAC PIURA - OAC - Sala de Reuniones 000 - B	74 Oficina	64 Mobiliario	SILLA FIJA DE METAL	746481871267	30/12/2017	REGULAR	ACTIVO
1642	CAC PIURA - OAC - Sala de Reuniones 000 - B	74 Oficina	64 Mobiliario	SILLA FIJA DE METAL	746481871269	30/12/2017	REGULAR	ACTIVO
1643	CAC PIURA - OAC - Sala de Reuniones 000 - B	74 Oficina	64 Mobiliario	SILLA FIJA DE METAL	746481871270	30/12/2017	REGULAR	ACTIVO
1644	CAC PIURA - OAC - Sala de Reuniones 000 - B	74 Oficina	64 Mobiliario	SILLA FIJA DE METAL	746481871271	30/12/2017	REGULAR	ACTIVO
1645	CAC PIURA - OAC - Sala de Reuniones 000 - B	74 Oficina	22 Equipo	SURTIDOR DE AGUA ELECTRICO - DISPENSADOR ELECTRICO	742299890148	22/10/2018	BUENO	ACTIVO
1646	CAC PUNO - OAC - ALMACEN - ARCHIVO - 31-01-06	11 Aire Acondicionado y Refrigeración	22 Equipo	CALEFACTOR	112204460004	30/09/2014	REGULAR	ACTIVO
1647	CAC PUNO - OAC - ALMACEN - ARCHIVO - 31-01-06	95 Telecomunicaciones	22 Equipo	CAMARA DE VIDEO DIGITAL	952214700034	14/12/2017	REGULAR	ACTIVO
1648	CAC PUNO - OAC - ALMACEN - ARCHIVO - 31-01-06	74 Oficina	08 Cómputo	MONITOR PLANO	740881870187	01/06/2009	REGULAR	ACTIVO
1649	CAC PUNO - OAC - ALMACEN - ARCHIVO - 31-01-06	74 Oficina	08 Cómputo	MONITOR PLANO	740881871084	27/12/2013	REGULAR	ACTIVO
1650	CAC PUNO - OAC - ALMACEN - ARCHIVO - 31-01-06	74 Oficina	08 Cómputo	MONITOR PLANO	740881871126	27/12/2013	REGULAR	ACTIVO
1651	CAC PUNO - OAC - ALMACEN - ARCHIVO - 31-01-06	95 Telecomunicaciones	22 Equipo	PUNTO DE ACCESO INALAMBRICO - ACCESS POINT WIRELESS	952267420055	26/12/2016	REGULAR	ACTIVO
1652	CAC PUNO - OAC - ALMACEN - ARCHIVO - 31-01-06	74 Oficina	64 Mobiliario	SILLA FIJA DE METAL	746481870407	19/07/2013	REGULAR	ACTIVO
1653	CAC PUNO - OAC - ALMACEN - ARCHIVO - 31-01-06	74 Oficina	64 Mobiliario	SILLA FIJA DE METAL	746481870409	19/07/2013	REGULAR	ACTIVO
1654	CAC PUNO - OAC - ALMACEN - ARCHIVO - 31-01-06	74 Oficina	64 Mobiliario	SILLA FIJA DE METAL	746481870555	30/09/2014	REGULAR	ACTIVO
1655	CAC PUNO - OAC - ALMACEN - ARCHIVO - 31-01-06	74 Oficina	08 Cómputo	TECLADO - KEYBOARD	740895001218	31/03/2009	REGULAR	ACTIVO
1656	CAC PUNO - OAC - ALMACEN - ARCHIVO - 31-01-06	74 Oficina	08 Cómputo	TECLADO - KEYBOARD	740895001974	18/10/2012	REGULAR	ACTIVO
1657	CAC PUNO - OAC - ALMACEN - ARCHIVO - 31-01-06	74 Oficina	08 Cómputo	TECLADO - KEYBOARD	740895001290	21/09/2009	REGULAR	ACTIVO
1658	CAC PUNO - OAC - ALMACEN - ARCHIVO - 31-01-06	74 Oficina	08 Cómputo	UNIDAD CENTRAL DE PROCESO - CPU	740899501040	31/12/2008	REGULAR	ACTIVO
1659	CAC PUNO - OAC - ALMACEN - ARCHIVO - 31-01-06	74 Oficina	08 Cómputo	UNIDAD CENTRAL DE PROCESO - CPU	740899501784	18/10/2012	REGULAR	ACTIVO
1660	CAC PUNO - OAC - ASUNTOS AMBIENTALES - 31-03-03	74 Oficina	64 Mobiliario	ESCRITORIO DE MELAMINA	746437450434	20/09/2017	REGULAR	ACTIVO
1661	CAC PUNO - OAC - ASUNTOS AMBIENTALES - 31-03-03	74 Oficina	64 Mobiliario	SILLA GIRATORIA DE METAL	746483904684	20/09/2017	REGULAR	ACTIVO
1662	CAC PUNO - OAC - OFICINA DE INGENIEROS - PNCR - 31-02-04	11 Aire Acondicionado y Refrigeración	22 Equipo	CALEFACTOR	112204460006	30/09/2014	REGULAR	ACTIVO
1663	CAC PUNO - OAC - OFICINA DE INGENIEROS - PNCR - 31-02-04	95 Telecomunicaciones	22 Equipo	ESCANER DE RED	952236860046	30/12/2017	REGULAR	ACTIVO
1664	CAC PUNO - OAC - OFICINA DE INGENIEROS - PNCR - 31-02-04	46 Electricidad Y Electrónica	22 Equipo	ESTABILIZADOR	462252150338	30/09/2014	REGULAR	ACTIVO
1665	CAC PUNO - OAC - OFICINA DE INGENIEROS - PNCR - 31-02-04	46 Electricidad Y Electrónica	22 Equipo	ESTABILIZADOR	462252150408	29/12/2016	REGULAR	ACTIVO
1666	CAC PUNO - OAC - OFICINA DE INGENIEROS - PNCR - 31-02-04	46 Electricidad Y Electrónica	22 Equipo	ESTABILIZADOR	462252150410	29/12/2016	REGULAR	ACTIVO
1667	CAC PUNO - OAC - OFICINA DE INGENIEROS - PNCR - 31-02-04	46 Electricidad Y Electrónica	22 Equipo	ESTABILIZADOR	462252150411	29/12/2016	REGULAR	ACTIVO
1668	CAC PUNO - OAC - OFICINA DE INGENIEROS - PNCR - 31-02-04	46 Electricidad Y Electrónica	22 Equipo	ESTABILIZADOR	462252150412	29/12/2016	REGULAR	ACTIVO
1669	CAC PUNO - OAC - OFICINA DE INGENIEROS - PNCR - 31-02-04	46 Electricidad Y Electrónica	22 Equipo	ESTABILIZADOR	462252150413	29/12/2016	REGULAR	ACTIVO
1670	CAC PUNO - OAC - OFICINA DE INGENIEROS - PNCR - 31-02-04	46 Electricidad Y Electrónica	22 Equipo	ESTABILIZADOR	462252150414	29/12/2016	REGULAR	ACTIVO
1671	CAC PUNO - OAC - OFICINA DE INGENIEROS - PNCR - 31-02-04	74 Oficina	64 Mobiliario	SILLA FIJA DE METAL	746481870402	19/07/2013	REGULAR	ACTIVO
1672	CAC PUNO - OAC - OFICINA DE INGENIEROS - PNCR - 31-02-04	74 Oficina	64 Mobiliario	SILLA FIJA DE METAL	746481870403	19/07/2013	REGULAR	ACTIVO
1673	CAC PUNO - OAC - OFICINA DE INGENIEROS - PNCR - 31-02-04	74 Oficina	64 Mobiliario	SILLA FIJA DE METAL	746481870406	19/07/2013	REGULAR	ACTIVO
1674	CAC PUNO - OAC - OFICINA DE INGENIEROS - PNCR - 31-02-04	74 Oficina	64 Mobiliario	SILLA FIJA DE METAL	746481870556	30/09/2014	REGULAR	ACTIVO
1675	CAC PUNO - OAC - OFICINA DE INGENIEROS - PNCR - 31-02-04	74 Oficina	64 Mobiliario	SILLA FIJA DE METAL	746481870557	30/09/2014	REGULAR	ACTIVO
1676	CAC PUNO - OAC - OFICINA DE INGENIEROS - PNCR - 31-02-04	74 Oficina	64 Mobiliario	SILLA FIJA DE METAL	746481871429	29/10/2018	BUENO	ACTIVO
1677	CAC PUNO - OAC - OFICINA DE PNSU - 31-03-01	11 Aire Acondicionado y Refrigeración	22 Equipo	CALEFACTOR	112204460005	30/09/2014	REGULAR	ACTIVO
1678	CAC PUNO - OAC - OFICINA DE PNSU - 31-03-01	74 Oficina	64 Mobiliario	SILLA FIJA DE METAL	746481870404	19/07/2013	REGULAR	ACTIVO
1679	CAC PUNO - OAC - OFICINA DE PNSU - 31-03-01	74 Oficina	64 Mobiliario	SILLA FIJA DE METAL	746481870442	07/08/2013	REGULAR	ACTIVO
1680	CAC PUNO - OAC - OFICINA DE PNSU - 31-03-01	74 Oficina	64 Mobiliario	SILLA FIJA DE METAL	746481870554	30/09/2014	REGULAR	ACTIVO
1681	CAC PUNO - OAC - OFICINA DE PNSU - 31-03-01	74 Oficina	64 Mobiliario	SILLA FIJA DE METAL	746481870558	30/09/2014	REGULAR	ACTIVO
1682	CAC PUNO - OAC - OFICINA DE PNSU - 31-03-01	74 Oficina	64 Mobiliario	SILLA GIRATORIA DE METAL	746483905171	19/12/2019	BUENO	ACTIVO
1683	CAC PUNO - OAC - OFICINA DE PNSU - 31-03-01	74 Oficina	64 Mobiliario	SILLON GIRATORIO DE METAL	746489330547	19/07/2013	REGULAR	ACTIVO
1684	CAC PUNO - OAC - OFICINA DEL COORDINADOR - JEFATURA - ADMINSITRACION - 31-01-04	46 Electricidad Y Electrónica	22 Equipo	ACUMULADOR DE ENERGIA - EQUIPO DE UPS	462200500418	21/03/2018	BUENO	ACTIVO
1685	CAC PUNO - OAC - OFICINA DEL COORDINADOR - JEFATURA - ADMINSITRACION - 31-01-04	74 Oficina	64 Mobiliario	CAJA FUERTE	746418810032	25/08/2017	REGULAR	ACTIVO
1686	CAC PUNO - OAC - OFICINA DEL COORDINADOR - JEFATURA - ADMINSITRACION - 31-01-04	74 Oficina	22 Equipo	CAMARA FOTOGRAFICA	742208530073	07/12/2017	REGULAR	ACTIVO
1687	CAC PUNO - OAC - OFICINA DEL COORDINADOR - JEFATURA - ADMINSITRACION - 31-01-04	95 Telecomunicaciones	22 Equipo	CENTRAL TELEFONICA	952215610024	30/09/2014	REGULAR	ACTIVO
1688	CAC PUNO - OAC - OFICINA DEL COORDINADOR - JEFATURA - ADMINSITRACION - 31-01-04	74 Oficina	08 Cómputo	COMPUTADORA PERSONAL PORTATIL	740805002816	30/12/2016	REGULAR	ACTIVO
1689	CAC PUNO - OAC - OFICINA DEL COORDINADOR - JEFATURA - ADMINSITRACION - 31-01-04	74 Oficina	08 Cómputo	COMPUTADORA PERSONAL PORTATIL	740805003070	30/12/2017	REGULAR	ACTIVO
1690	CAC PUNO - OAC - OFICINA DEL COORDINADOR - JEFATURA - ADMINSITRACION - 31-01-04	95 Telecomunicaciones	22 Equipo	EQUIPO DE POSICIONAMIENTO - GPS	952231860189	30/12/2017	REGULAR	ACTIVO
1691	CAC PUNO - OAC - OFICINA DEL COORDINADOR - JEFATURA - ADMINSITRACION - 31-01-04	74 Oficina	22 Equipo	EQUIPO MULTIFUNCIONAL COPIADORA FAX IMPRESORA SCANNER	742223580425	29/12/2016	REGULAR	ACTIVO
1692	CAC PUNO - OAC - OFICINA DEL COORDINADOR - JEFATURA - ADMINSITRACION - 31-01-04	11 Aire Acondicionado y Refrigeración	22 Equipo	EQUIPO PARA AIRE ACONDICIONADO TIPO DOMESTICO	112236140178	31/10/2017	REGULAR	ACTIVO
1693	CAC PUNO - OAC - OFICINA DEL COORDINADOR - JEFATURA - ADMINSITRACION - 31-01-04	74 Oficina	64 Mobiliario	ESCRITORIO DE MELAMINA	746437450026	19/07/2013	REGULAR	ACTIVO
1694	CAC PUNO - OAC - OFICINA DEL COORDINADOR - JEFATURA - ADMINSITRACION - 31-01-04	46 Electricidad Y Electrónica	22 Equipo	ESTABILIZADOR	462252150409	29/12/2016	REGULAR	ACTIVO
1695	CAC PUNO - OAC - OFICINA DEL COORDINADOR - JEFATURA - ADMINSITRACION - 31-01-04	74 Oficina	64 Mobiliario	GABINETE DE METAL	746444910087	01/06/2018	BUENO	ACTIVO
1696	CAC PUNO - OAC - OFICINA DEL COORDINADOR - JEFATURA - ADMINSITRACION - 31-01-04	95 Telecomunicaciones	22 Equipo	GRABADOR DIGITAL DE VIDEO Y AUDIO - VIDEOGRABADOR DIGITAL	952245280020	21/03/2018	BUENO	ACTIVO
1697	CAC PUNO - OAC - OFICINA DEL COORDINADOR - JEFATURA - ADMINSITRACION - 31-01-04	74 Oficina	08 Cómputo	MONITOR LED	740880370045	30/12/2016	REGULAR	ACTIVO
1698	CAC PUNO - OAC - OFICINA DEL COORDINADOR - JEFATURA - ADMINSITRACION - 31-01-04	74 Oficina	08 Cómputo	MONITOR PLANO	740881870154	30/03/2009	REGULAR	ACTIVO
1699	CAC PUNO - OAC - OFICINA DEL COORDINADOR - JEFATURA - ADMINSITRACION - 31-01-04	95 Telecomunicaciones	22 Equipo	PUNTO DE ACCESO INALAMBRICO - ACCESS POINT WIRELESS	952267420054	26/12/2016	REGULAR	ACTIVO
1700	CAC PUNO - OAC - OFICINA DEL COORDINADOR - JEFATURA - ADMINSITRACION - 31-01-04	74 Oficina	08 Cómputo	SERVIDOR	740892000061	20/09/2017	REGULAR	ACTIVO
1701	CAC PUNO - OAC - OFICINA DEL COORDINADOR - JEFATURA - ADMINSITRACION - 31-01-04	74 Oficina	64 Mobiliario	SILLA GIRATORIA DE METAL	746483902808	20/12/2016	REGULAR	ACTIVO
1702	CAC PUNO - OAC - OFICINA DEL COORDINADOR - JEFATURA - ADMINSITRACION - 31-01-04	74 Oficina	22 Equipo	SURTIDOR DE AGUA ELECTRICO - DISPENSADOR ELECTRICO	742299890158	22/10/2018	BUENO	ACTIVO
1703	CAC PUNO - OAC - OFICINA DEL COORDINADOR - JEFATURA - ADMINSITRACION - 31-01-04	95 Telecomunicaciones	22 Equipo	SWITCH PARA RED	952281170099	29/12/2016	REGULAR	ACTIVO
1704	CAC PUNO - OAC - OFICINA DEL COORDINADOR - JEFATURA - ADMINSITRACION - 31-01-04	74 Oficina	08 Cómputo	TECLADO - KEYBOARD	740895003596	01/10/2018	BUENO	ACTIVO
1705	CAC PUNO - OAC - PASADIZO - EXTERIORES - 31-01-10	88 Seguridad Industrial	22 Equipo	EXTINTOR	882225250533	30/09/2014	REGULAR	ACTIVO
1706	CAC PUNO - OAC - PASADIZO - EXTERIORES - 31-01-10	88 Seguridad Industrial	22 Equipo	EXTINTOR	882225250534	30/09/2014	REGULAR	ACTIVO
1707	CAC PUNO - OAC - PASADIZO - EXTERIORES - 31-01-10	88 Seguridad Industrial	22 Equipo	EXTINTOR	882225250535	30/09/2014	REGULAR	ACTIVO
1708	CAC PUNO - OAC - PASADIZO - EXTERIORES - 31-01-10	74 Oficina	22 Equipo	FOTOCOPIADORA EN GENERAL	742227260076	30/09/2014	REGULAR	ACTIVO
1709	CAC PUNO - OAC - RECEPCION - SALA DE ESPERA - 31-01-01	74 Oficina	64 Mobiliario	BANCA METALICA	746412030016	20/12/2016	REGULAR	ACTIVO
1710	CAC PUNO - OAC - RECEPCION - SALA DE ESPERA - 31-01-01	74 Oficina	64 Mobiliario	BANCA METALICA	746412030017	20/12/2016	REGULAR	ACTIVO
1711	CAC PUNO - OAC - RECEPCION - SALA DE ESPERA - 31-01-01	74 Oficina	64 Mobiliario	BANCA METALICA	746412030018	20/12/2016	REGULAR	ACTIVO
1712	CAC PUNO - OAC - RECEPCION - SALA DE ESPERA - 31-01-01	74 Oficina	64 Mobiliario	BANCA METALICA	746412030019	20/12/2016	REGULAR	ACTIVO
1713	CAC PUNO - OAC - RECEPCION - SALA DE ESPERA - 31-01-01	11 Aire Acondicionado y Refrigeración	22 Equipo	CALEFACTOR	112204460007	30/09/2014	REGULAR	ACTIVO
1714	CAC PUNO - OAC - RECEPCION - SALA DE ESPERA - 31-01-01	95 Telecomunicaciones	22 Equipo	CAMARA DE VIDEO	952214670060	21/03/2018	BUENO	ACTIVO
1715	CAC PUNO - OAC - RECEPCION - SALA DE ESPERA - 31-01-01	74 Oficina	08 Cómputo	COMPUTADORA PERSONAL PORTATIL	740805002817	30/12/2016	REGULAR	ACTIVO
1716	CAC PUNO - OAC - RECEPCION - SALA DE ESPERA - 31-01-01	74 Oficina	22 Equipo	EQUIPO MULTIFUNCIONAL COPIADORA FAX IMPRESORA SCANNER	742223580491	12/11/2018	BUENO	ACTIVO
1717	CAC PUNO - OAC - RECEPCION - SALA DE ESPERA - 31-01-01	74 Oficina	64 Mobiliario	ESCRITORIO DE MELAMINA	746437450027	19/07/2013	REGULAR	ACTIVO
1718	CAC PUNO - OAC - RECEPCION - SALA DE ESPERA - 31-01-01	46 Electricidad Y Electrónica	22 Equipo	ESTABILIZADOR	462252150415	29/12/2016	REGULAR	ACTIVO
1719	CAC PUNO - OAC - RECEPCION - SALA DE ESPERA - 31-01-01	95 Telecomunicaciones	22 Equipo	GRABADORA DE DISCO BLU-RAY	952245560009	30/09/2014	REGULAR	ACTIVO
1720	CAC PUNO - OAC - RECEPCION - SALA DE ESPERA - 31-01-01	74 Oficina	08 Cómputo	IMPRESORA (OTRAS)	740832000037	31/10/2018	BUENO	ACTIVO
1721	CAC PUNO - OAC - RECEPCION - SALA DE ESPERA - 31-01-01	74 Oficina	64 Mobiliario	MESA DE REUNIONES	746452030234	19/12/2019	BUENO	ACTIVO
1722	CAC PUNO - OAC - RECEPCION - SALA DE ESPERA - 31-01-01	74 Oficina	08 Cómputo	MONITOR LED	740880370046	30/12/2016	REGULAR	ACTIVO

MVCS
Por: MENA CAMPOS Antonio FAU 20504743307 hard
Motivo: Doy V° B°
Fecha: 2022/03/18 09:39:43-0500

MVCS
Por: TRUJILLO ANDIA Alex Javier FAU 20504743307 hard
Motivo: Doy V° B°
Fecha: 2022/03/17 19:49:57-0500

SISTEMA ADMINISTRATIVO DE ABASTECIMIENTO
ANEXO 7.4
INVENTARIO PATRIMONIAL DE BIENES MUEBLES

1 Sector: 37 Vivienda, Construcción y Saneamiento.
2 Pliego: 037 Ministerio de Vivienda, Construcción y Saneamiento.
3 Unidad Ejecutora: 001 Ministerio de Vivienda, Construcción y Saneamiento- Adm. General.
4 Fecha Corte: 31/12/2021.

N°	Nombre del Local	Grupo [1]	Clase [2]	Denominación (Del SINABIP)	Código Patrimonial (Númerico)	Fechas de Adquisición	Estado [3]	Condición [4]
1723	CAC PUNO - OAC - RECEPCION - SALA DE ESPERA - 31-01-01	74 Oficina	22 Equipo	RELOJ MARCADOR FECHADOR ELECTRONICO	742294150029	12/12/2018	BUENO	ACTIVO
1724	CAC PUNO - OAC - RECEPCION - SALA DE ESPERA - 31-01-01	74 Oficina	64 Mobiliario	SILLA FIJA DE METAL	746481871442	29/10/2018	BUENO	ACTIVO
1725	CAC PUNO - OAC - RECEPCION - SALA DE ESPERA - 31-01-01	74 Oficina	64 Mobiliario	SILLA GIRATORIA DE METAL	746483901188	19/07/2013	REGULAR	ACTIVO
1726	CAC PUNO - OAC - RECEPCION - SALA DE ESPERA - 31-01-01	74 Oficina	64 Mobiliario	SILLA GIRATORIA DE METAL	746483902809	20/12/2016	REGULAR	ACTIVO
1727	CAC PUNO - OAC - RECEPCION - SALA DE ESPERA - 31-01-01	74 Oficina	64 Mobiliario	SILLON GIRATORIO DE METAL	746489330546	19/07/2013	REGULAR	ACTIVO
1728	CAC PUNO - OAC - RECEPCION - SALA DE ESPERA - 31-01-01	74 Oficina	22 Equipo	SURTIDOR DE AGUA ELECTRICO - DISPENSADOR ELECTRICO	742299890081	30/09/2014	REGULAR	ACTIVO
1729	CAC PUNO - OAC - RECEPCION - SALA DE ESPERA - 31-01-01	95 Telecomunicaciones	22 Equipo	TELEVISOR LED	952285860023	30/09/2014	REGULAR	ACTIVO
1730	CAC PUNO - OAC - RECEPCION - SALA DE ESPERA - 31-01-01	60 Instrumento De Medición	22 Equipo	TERMOMETRO INFRARROJO	602292810033	27/05/2020	BUENO	ACTIVO
1731	CAC PUNO - OAC - SALA DE REUNIONES - 31-01-03	95 Telecomunicaciones	22 Equipo	CAMARA DE VIDEO	952214670061	21/03/2018	BUENO	ACTIVO
1732	CAC PUNO - OAC - SALA DE REUNIONES - 31-01-03	95 Telecomunicaciones	22 Equipo	CAMARA DE VIDEO DIGITAL	952214700074	26/12/2019	BUENO	ACTIVO
1733	CAC PUNO - OAC - SALA DE REUNIONES - 31-01-03	95 Telecomunicaciones	22 Equipo	CAMARA DE VIDEO DIGITAL	952214700075	26/12/2019	BUENO	ACTIVO
1734	CAC PUNO - OAC - SALA DE REUNIONES - 31-01-03	74 Oficina	64 Mobiliario	ESCRITORIO DE MELAMINA	746437450565	19/12/2019	BUENO	ACTIVO
1735	CAC PUNO - OAC - SALA DE REUNIONES - 31-01-03	74 Oficina	64 Mobiliario	MESA DE REUNIONES	746452030235	19/12/2019	BUENO	ACTIVO
1736	CAC PUNO - OAC - SALA DE REUNIONES - 31-01-03	74 Oficina	64 Mobiliario	MESA DE REUNIONES	746452030045	08/11/2006	REGULAR	ACTIVO
1737	CAC PUNO - OAC - SALA DE REUNIONES - 31-01-03	74 Oficina	64 Mobiliario	SILLA FIJA DE METAL	746481871428	29/10/2018	BUENO	ACTIVO
1738	CAC PUNO - OAC - SALA DE REUNIONES - 31-01-03	74 Oficina	64 Mobiliario	SILLA FIJA DE METAL	746481871430	29/10/2018	BUENO	ACTIVO
1739	CAC PUNO - OAC - SALA DE REUNIONES - 31-01-03	74 Oficina	64 Mobiliario	SILLA FIJA DE METAL	746481871431	29/10/2018	BUENO	ACTIVO
1740	CAC PUNO - OAC - SALA DE REUNIONES - 31-01-03	74 Oficina	64 Mobiliario	SILLA FIJA DE METAL	746481871432	29/10/2018	BUENO	ACTIVO
1741	CAC PUNO - OAC - SALA DE REUNIONES - 31-01-03	74 Oficina	64 Mobiliario	SILLA FIJA DE METAL	746481871433	29/10/2018	BUENO	ACTIVO
1742	CAC PUNO - OAC - SALA DE REUNIONES - 31-01-03	74 Oficina	64 Mobiliario	SILLA FIJA DE METAL	746481871434	29/10/2018	BUENO	ACTIVO
1743	CAC PUNO - OAC - SALA DE REUNIONES - 31-01-03	74 Oficina	64 Mobiliario	SILLA FIJA DE METAL	746481871435	29/10/2018	BUENO	ACTIVO
1744	CAC PUNO - OAC - SALA DE REUNIONES - 31-01-03	74 Oficina	64 Mobiliario	SILLA FIJA DE METAL	746481871436	29/10/2018	BUENO	ACTIVO
1745	CAC PUNO - OAC - SALA DE REUNIONES - 31-01-03	74 Oficina	64 Mobiliario	SILLA FIJA DE METAL	746481871437	29/10/2018	BUENO	ACTIVO
1746	CAC PUNO - OAC - SALA DE REUNIONES - 31-01-03	74 Oficina	64 Mobiliario	SILLA FIJA DE METAL	746481871438	29/10/2018	BUENO	ACTIVO
1747	CAC PUNO - OAC - SALA DE REUNIONES - 31-01-03	74 Oficina	64 Mobiliario	SILLA FIJA DE METAL	746481871439	29/10/2018	BUENO	ACTIVO
1748	CAC PUNO - OAC - SALA DE REUNIONES - 31-01-03	74 Oficina	64 Mobiliario	SILLA FIJA DE METAL	746481871440	29/10/2018	BUENO	ACTIVO
1749	CAC PUNO - OAC - SALA DE REUNIONES - 31-01-03	74 Oficina	64 Mobiliario	SILLA FIJA DE METAL	746481871441	29/10/2018	BUENO	ACTIVO
1750	CAC PUNO - OAC - SALA DE REUNIONES - 31-01-03	74 Oficina	64 Mobiliario	SILLA FIJA DE METAL	746481871443	29/10/2018	BUENO	ACTIVO
1751	CAC PUNO - OAC - SALA DE REUNIONES - 31-01-03	74 Oficina	64 Mobiliario	SILLA FIJA DE METAL	746481871444	29/10/2018	BUENO	ACTIVO
1752	CAC PUNO - OAC - SALA DE REUNIONES - 31-01-03	74 Oficina	64 Mobiliario	SILLA FIJA DE METAL	746481871445	29/10/2018	BUENO	ACTIVO
1753	CAC PUNO - OAC - SALA DE REUNIONES - 31-01-03	74 Oficina	64 Mobiliario	SILLA FIJA DE METAL	746481871446	29/10/2018	BUENO	ACTIVO
1754	CAC PUNO - OAC - SALA DE REUNIONES - 31-01-03	74 Oficina	64 Mobiliario	SILLA FIJA DE METAL	746481871447	29/10/2018	BUENO	ACTIVO
1755	CAC PUNO - OAC - SALA DE REUNIONES - 31-01-03	74 Oficina	64 Mobiliario	SILLA FIJA DE METAL	746481871448	29/10/2018	BUENO	ACTIVO
1756	CAC PUNO - OAC - SALA DE REUNIONES - 31-01-03	74 Oficina	64 Mobiliario	SILLA FIJA DE METAL	746481871449	29/10/2018	BUENO	ACTIVO
1757	CAC PUNO - OAC - SALA DE REUNIONES - 31-01-03	74 Oficina	64 Mobiliario	SILLA FIJA DE METAL	746481871450	29/10/2018	BUENO	ACTIVO
1758	CAC PUNO - OAC - SALA DE REUNIONES - 31-01-03	74 Oficina	64 Mobiliario	SILLA FIJA DE METAL	746481871451	29/10/2018	BUENO	ACTIVO
1759	CAC SAN MARTIN - AOC - ALMACEN - ARCHIVO - 32-01-06	46 Electricidad Y Electrónica	22 Equipo	ACUMULADOR DE ENERGIA - EQUIPO DE UPS	462200500323	31/07/2017	REGULAR	ACTIVO
1760	CAC SAN MARTIN - AOC - ALMACEN - ARCHIVO - 32-01-06	11 Aire Acondicionado y Refrigeración	22 Equipo	EQUIPO PARA AIRE ACONDICIONADO TIPO DOMESTICO	112236140179	31/10/2017	REGULAR	ACTIVO
1761	CAC SAN MARTIN - AOC - ALMACEN - ARCHIVO - 32-01-06	11 Aire Acondicionado y Refrigeración	22 Equipo	EQUIPO PARA AIRE ACONDICIONADO TIPO DOMESTICO	112236140198	11/12/2018	BUENO	ACTIVO
1762	CAC SAN MARTIN - AOC - ALMACEN - ARCHIVO - 32-01-06	11 Aire Acondicionado y Refrigeración	22 Equipo	EQUIPO PARA AIRE ACONDICIONADO TIPO DOMESTICO	112236140199	11/12/2018	BUENO	ACTIVO
1763	CAC SAN MARTIN - AOC - MESA DE PARTES - VENTANILLAS - 32-01-02	46 Electricidad Y Electrónica	22 Equipo	ACUMULADOR DE ENERGIA - EQUIPO DE UPS	462200500322	31/07/2017	REGULAR	ACTIVO
1764	CAC SAN MARTIN - AOC - MESA DE PARTES - VENTANILLAS - 32-01-02	74 Oficina	08 Cómputo	COMPUTADORA PERSONAL PORTATIL	740805003054	30/12/2017	REGULAR	ACTIVO
1765	CAC SAN MARTIN - AOC - MESA DE PARTES - VENTANILLAS - 32-01-02	74 Oficina	64 Mobiliario	CREDENZA DE MELAMINA	746432710036	23/05/2017	REGULAR	ACTIVO
1766	CAC SAN MARTIN - AOC - MESA DE PARTES - VENTANILLAS - 32-01-02	74 Oficina	22 Equipo	EQUIPO MULTIFUNCIONAL COPIADORA FAX IMPRESORA SCANNER	742223580439	23/05/2017	REGULAR	ACTIVO
1767	CAC SAN MARTIN - AOC - MESA DE PARTES - VENTANILLAS - 32-01-02	95 Telecomunicaciones	22 Equipo	ESCANER DE RED	952236860053	30/12/2017	REGULAR	ACTIVO
1768	CAC SAN MARTIN - AOC - MESA DE PARTES - VENTANILLAS - 32-01-02	74 Oficina	64 Mobiliario	ESTANTE DE MELAMINA	746441520208	23/05/2017	REGULAR	ACTIVO
1769	CAC SAN MARTIN - AOC - MESA DE PARTES - VENTANILLAS - 32-01-02	74 Oficina	08 Cómputo	IMPRESORA (OTRAS)	740832000038	31/10/2018	BUENO	ACTIVO
1770	CAC SAN MARTIN - AOC - MESA DE PARTES - VENTANILLAS - 32-01-02	74 Oficina	64 Mobiliario	MODULO DE MELAMINA	746460980386	23/05/2017	REGULAR	ACTIVO
1771	CAC SAN MARTIN - AOC - MESA DE PARTES - VENTANILLAS - 32-01-02	74 Oficina	08 Cómputo	MONITOR LED	740880370092	02/03/2017	REGULAR	ACTIVO
1772	CAC SAN MARTIN - AOC - MESA DE PARTES - VENTANILLAS - 32-01-02	74 Oficina	64 Mobiliario	SILLA FIJA DE METAL	746481871481	29/10/2018	BUENO	ACTIVO
1773	CAC SAN MARTIN - AOC - MESA DE PARTES - VENTANILLAS - 32-01-02	74 Oficina	64 Mobiliario	SILLA FIJA DE METAL	746481871482	29/10/2018	BUENO	ACTIVO
1774	CAC SAN MARTIN - AOC - MESA DE PARTES - VENTANILLAS - 32-01-02	74 Oficina	64 Mobiliario	SILLA FIJA DE METAL	746481871484	29/10/2018	BUENO	ACTIVO
1775	CAC SAN MARTIN - AOC - MESA DE PARTES - VENTANILLAS - 32-01-02	74 Oficina	64 Mobiliario	SILLA FIJA DE METAL	746481871490	29/10/2018	BUENO	ACTIVO
1776	CAC SAN MARTIN - AOC - MESA DE PARTES - VENTANILLAS - 32-01-02	74 Oficina	64 Mobiliario	SILLA GIRATORIA DE METAL	746483904923	23/05/2017	REGULAR	ACTIVO
1777	CAC SAN MARTIN - AOC - MESA DE PARTES - VENTANILLAS - 32-01-02	74 Oficina	08 Cómputo	TECLADO - KEYBOARD	740895003161	06/04/2017	REGULAR	ACTIVO
1778	CAC SAN MARTIN - AOC - MESA DE PARTES - VENTANILLAS - 32-01-02	74 Oficina	08 Cómputo	UNIDAD CENTRAL DE PROCESO - CPU	740899502883	06/04/2017	REGULAR	ACTIVO
1779	CAC SAN MARTIN - AOC - MESA DE PARTES - VENTANILLAS - 32-01-02	11 Aire Acondicionado y Refrigeración	22 Equipo	VENTILADOR ELECTRICO PARA MESA O DE PIE	112279700407	26/06/2017	REGULAR	ACTIVO
1780	CAC SAN MARTIN - AOC - OFICINA DEL COORDINADOR - JEFATURA - ADMINSITRACION - 32-01-04	46 Electricidad Y Electrónica	22 Equipo	ACUMULADOR DE ENERGIA - EQUIPO DE UPS	462200500321	31/07/2017	REGULAR	ACTIVO
1781	CAC SAN MARTIN - AOC - OFICINA DEL COORDINADOR - JEFATURA - ADMINSITRACION - 32-01-04	74 Oficina	64 Mobiliario	BANCA METALICA	746412030062	23/05/2017	REGULAR	ACTIVO
1782	CAC SAN MARTIN - AOC - OFICINA DEL COORDINADOR - JEFATURA - ADMINSITRACION - 32-01-04	74 Oficina	64 Mobiliario	CAJA FUERTE	746418810033	25/08/2017	REGULAR	ACTIVO
1783	CAC SAN MARTIN - AOC - OFICINA DEL COORDINADOR - JEFATURA - ADMINSITRACION - 32-01-04	74 Oficina	22 Equipo	CAMARA FOTOGRAFICA	742208530079	07/12/2017	REGULAR	ACTIVO
1784	CAC SAN MARTIN - AOC - OFICINA DEL COORDINADOR - JEFATURA - ADMINSITRACION - 32-01-04	95 Telecomunicaciones	22 Equipo	EQUIPO DE POSICIONAMIENTO - GPS	952231860193	30/12/2017	REGULAR	ACTIVO
1785	CAC SAN MARTIN - AOC - OFICINA DEL COORDINADOR - JEFATURA - ADMINSITRACION - 32-01-04	74 Oficina	64 Mobiliario	ESTANTE DE MELAMINA	746441520209	23/05/2017	REGULAR	ACTIVO
1786	CAC SAN MARTIN - AOC - OFICINA DEL COORDINADOR - JEFATURA - ADMINSITRACION - 32-01-04	88 Seguridad Industrial	22 Equipo	EXTINTOR	882225250972	26/05/2017	REGULAR	ACTIVO
1787	CAC SAN MARTIN - AOC - OFICINA DEL COORDINADOR - JEFATURA - ADMINSITRACION - 32-01-04	74 Oficina	64 Mobiliario	MODULO DE MELAMINA	746460980358	23/05/2017	REGULAR	ACTIVO
1788	CAC SAN MARTIN - AOC - OFICINA DEL COORDINADOR - JEFATURA - ADMINSITRACION - 32-01-04	74 Oficina	08 Cómputo	MONITOR LED	740880370091	02/03/2017	REGULAR	ACTIVO
1789	CAC SAN MARTIN - AOC - OFICINA DEL COORDINADOR - JEFATURA - ADMINSITRACION - 32-01-04	74 Oficina	64 Mobiliario	SILLA FIJA DE METAL	746481871091	23/05/2017	REGULAR	ACTIVO
1790	CAC SAN MARTIN - AOC - OFICINA DEL COORDINADOR - JEFATURA - ADMINSITRACION - 32-01-04	74 Oficina	64 Mobiliario	SILLA FIJA DE METAL	746481871094	23/05/2017	REGULAR	ACTIVO
1791	CAC SAN MARTIN - AOC - OFICINA DEL COORDINADOR - JEFATURA - ADMINSITRACION - 32-01-04	74 Oficina	64 Mobiliario	SILLA FIJA DE METAL	746481871476	29/10/2018	BUENO	ACTIVO
1792	CAC SAN MARTIN - AOC - OFICINA DEL COORDINADOR - JEFATURA - ADMINSITRACION - 32-01-04	74 Oficina	64 Mobiliario	SILLA FIJA DE METAL	746481871487	29/10/2018	BUENO	ACTIVO
1793	CAC SAN MARTIN - AOC - OFICINA DEL COORDINADOR - JEFATURA - ADMINSITRACION - 32-01-04	74 Oficina	64 Mobiliario	SILLA FIJA DE METAL	746481871494	29/10/2018	BUENO	ACTIVO
1794	CAC SAN MARTIN - AOC - OFICINA DEL COORDINADOR - JEFATURA - ADMINSITRACION - 32-01-04	74 Oficina	64 Mobiliario	SILLA GIRATORIA DE METAL	746483904913	23/05/2017	REGULAR	ACTIVO
1795	CAC SAN MARTIN - AOC - OFICINA DEL COORDINADOR - JEFATURA - ADMINSITRACION - 32-01-04	74 Oficina	08 Cómputo	TECLADO - KEYBOARD	740895003162	06/04/2017	REGULAR	ACTIVO
1796	CAC SAN MARTIN - AOC - OFICINA DEL COORDINADOR - JEFATURA - ADMINSITRACION - 32-01-04	74 Oficina	08 Cómputo	UNIDAD CENTRAL DE PROCESO - CPU	740899502882	06/04/2017	REGULAR	ACTIVO
1797	CAC SAN MARTIN - AOC - SALA DE REUNIONES - 32-01-03	95 Telecomunicaciones	22 Equipo	CAMARA DE VIDEO	952214670071	21/03/2018	BUENO	ACTIVO
1798	CAC SAN MARTIN - AOC - SALA DE REUNIONES - 32-01-03	95 Telecomunicaciones	22 Equipo	CAMARA DE VIDEO DIGITAL	952214700045	14/12/2017	REGULAR	ACTIVO
1799	CAC SAN MARTIN - AOC - SALA DE REUNIONES - 32-01-03	74 Oficina	64 Mobiliario	MESA DE REUNIONES	746452030159	23/05/2017	REGULAR	ACTIVO
1800	CAC SAN MARTIN - AOC - SALA DE REUNIONES - 32-01-03	74 Oficina	64 Mobiliario	SILLA FIJA DE METAL	746481871088	23/05/2017	REGULAR	ACTIVO
1801	CAC SAN MARTIN - AOC - SALA DE REUNIONES - 32-01-03	74 Oficina	64 Mobiliario	SILLA FIJA DE METAL	746481871089	23/05/2017	REGULAR	ACTIVO
1802	CAC SAN MARTIN - AOC - SALA DE REUNIONES - 32-01-03	74 Oficina	64 Mobiliario	SILLA FIJA DE METAL	746481871092	23/05/2017	REGULAR	ACTIVO
1803	CAC SAN MARTIN - AOC - SALA DE REUNIONES - 32-01-03	74 Oficina	64 Mobiliario	SILLA FIJA DE METAL	746481871093	23/05/2017	REGULAR	ACTIVO
1804	CAC SAN MARTIN - AOC - SALA DE REUNIONES - 32-01-03	74 Oficina	64 Mobiliario	SILLA FIJA DE METAL	746481871095	23/05/2017	REGULAR	ACTIVO

MVCS
Por: MENA CAMPOS Antonio FAU 20504743307 hard
Motivo: Doy V° B°
Fecha: 2022/03/18 09:39:43-0500

MVCS
Por: TRUJILLO ANDIA Alex Javier FAU 20504743307 hard
Motivo: Doy V° B°
Fecha: 2022/03/17 19:49:57-0500

SISTEMA ADMINISTRATIVO DE ABASTECIMIENTO
ANEXO 7.4
INVENTARIO PATRIMONIAL DE BIENES MUEBLES

1 Sector: 37 Vivienda, Construcción y Saneamiento.
2 Pliego: 037 Ministerio de Vivienda, Construcción y Saneamiento.
3 Unidad Ejecutora: 001 Ministerio de Vivienda, Construcción y Saneamiento- Adm. General.
4 Fecha Corte: 31/12/2021.

N°	Nombre del Local	Grupo [1]	Clase [2]	Denominación (Del SINABIP)	Código Patrimonial (Númerico)	Fechas de Adquisición	Estado [3]	Condición [4]
1805	CAC SAN MARTIN - AOC - SALA DE REUNIONES - 32-01-03	74 Oficina	64 Mobiliario	SILLA FIJA DE METAL	746481871096	23/05/2017	REGULAR	ACTIVO
1806	CAC SAN MARTIN - AOC - SALA DE REUNIONES - 32-01-03	74 Oficina	64 Mobiliario	SILLA FIJA DE METAL	746481871097	23/05/2017	REGULAR	ACTIVO
1807	CAC SAN MARTIN - AOC - SALA DE REUNIONES - 32-01-03	74 Oficina	64 Mobiliario	SILLA FIJA DE METAL	746481871098	23/05/2017	REGULAR	ACTIVO
1808	CAC SAN MARTIN - AOC - SALA DE REUNIONES - 32-01-03	74 Oficina	64 Mobiliario	SILLA FIJA DE METAL	746481871099	23/05/2017	REGULAR	ACTIVO
1809	CAC SAN MARTIN - AOC - SALA DE REUNIONES - 32-01-03	74 Oficina	64 Mobiliario	SILLA FIJA DE METAL	746481871477	29/10/2018	BUENO	ACTIVO
1810	CAC SAN MARTIN - AOC - SALA DE REUNIONES - 32-01-03	74 Oficina	64 Mobiliario	SILLA FIJA DE METAL	746481871478	29/10/2018	BUENO	ACTIVO
1811	CAC SAN MARTIN - AOC - SALA DE REUNIONES - 32-01-03	74 Oficina	64 Mobiliario	SILLA FIJA DE METAL	746481871479	29/10/2018	BUENO	ACTIVO
1812	CAC SAN MARTIN - AOC - SALA DE REUNIONES - 32-01-03	74 Oficina	64 Mobiliario	SILLA FIJA DE METAL	746481871480	29/10/2018	BUENO	ACTIVO
1813	CAC SAN MARTIN - AOC - SALA DE REUNIONES - 32-01-03	74 Oficina	64 Mobiliario	SILLA FIJA DE METAL	746481871483	29/10/2018	BUENO	ACTIVO
1814	CAC SAN MARTIN - AOC - SALA DE REUNIONES - 32-01-03	74 Oficina	64 Mobiliario	SILLA FIJA DE METAL	746481871485	29/10/2018	BUENO	ACTIVO
1815	CAC SAN MARTIN - AOC - SALA DE REUNIONES - 32-01-03	74 Oficina	64 Mobiliario	SILLA FIJA DE METAL	746481871486	29/10/2018	BUENO	ACTIVO
1816	CAC SAN MARTIN - AOC - SALA DE REUNIONES - 32-01-03	74 Oficina	64 Mobiliario	SILLA FIJA DE METAL	746481871488	29/10/2018	BUENO	ACTIVO
1817	CAC SAN MARTIN - AOC - SALA DE REUNIONES - 32-01-03	74 Oficina	64 Mobiliario	SILLA FIJA DE METAL	746481871489	29/10/2018	BUENO	ACTIVO
1818	CAC SAN MARTIN - AOC - SALA DE REUNIONES - 32-01-03	74 Oficina	64 Mobiliario	SILLA FIJA DE METAL	746481871491	29/10/2018	BUENO	ACTIVO
1819	CAC SAN MARTIN - AOC - SALA DE REUNIONES - 32-01-03	74 Oficina	64 Mobiliario	SILLA FIJA DE METAL	746481871492	29/10/2018	BUENO	ACTIVO
1820	CAC SAN MARTIN - AOC - SALA DE REUNIONES - 32-01-03	74 Oficina	64 Mobiliario	SILLA FIJA DE METAL	746481871495	29/10/2018	BUENO	ACTIVO
1821	CAC SAN MARTIN - AOC - SALA DE REUNIONES - 32-01-03	74 Oficina	64 Mobiliario	SILLA FIJA DE METAL	746481871496	29/10/2018	BUENO	ACTIVO
1822	CAC SAN MARTIN - AOC - SALA DE REUNIONES - 32-01-03	74 Oficina	64 Mobiliario	SILLA FIJA DE METAL	746481871497	29/10/2018	BUENO	ACTIVO
1823	CAC SAN MARTIN - AOC - SALA DE REUNIONES - 32-01-03	74 Oficina	64 Mobiliario	SILLA FIJA DE METAL	746481871498	29/10/2018	BUENO	ACTIVO
1824	CAC SAN MARTIN - AOC - SALA DE REUNIONES - 32-01-03	74 Oficina	64 Mobiliario	SILLA FIJA DE METAL	746481871499	29/10/2018	BUENO	ACTIVO
1825	CAC SAN MARTIN - AOC - SALA DE REUNIONES - 32-01-03	74 Oficina	64 Mobiliario	SILLA GIRATORIA DE METAL	746483904942	23/05/2017	REGULAR	ACTIVO
1826	CAC SAN MARTIN - AOC - SALA DE REUNIONES - 32-01-03	95 Telecomunicaciones	22 Equipo	SISTEMA DE PROYECCION MULTIMEDIA - PROYECTOR MULTIMEDIA	952278340220	12/11/2018	BUENO	ACTIVO
1827	CAC SAN MARTIN - AOC - SALA DE REUNIONES - 32-01-03	11 Aire Acondicionado y Refrigeración	22 Equipo	VENTILADOR ELECTRICO PARA MESA O DE PIE	112279700409	26/06/2017	REGULAR	ACTIVO
1828	CAC SAN MARTIN - AOC - SALA DE REUNIONES - 32-01-03	11 Aire Acondicionado y Refrigeración	22 Equipo	VENTILADOR ELECTRICO PARA MESA O DE PIE	112279700410	26/06/2017	REGULAR	ACTIVO
1829	CAC SAN MARTIN - AOC - SALA DE REUNIONES - 32-01-03	11 Aire Acondicionado y Refrigeración	22 Equipo	VENTILADOR ELECTRICO PARA MESA O DE PIE	112279700411	26/06/2017	REGULAR	ACTIVO
1830	CAC SAN MARTIN - AOC - SALA DE REUNIONES - 32-01-03	11 Aire Acondicionado y Refrigeración	22 Equipo	VENTILADOR ELECTRICO PARA MESA O DE PIE	112279700412	26/06/2017	REGULAR	ACTIVO
1831	CAC SAN MARTIN - AOC - SALA DE SERVIDORES - DATA CENTER - 32-01-09	46 Electricidad Y Electrónica	22 Equipo	ACUMULADOR DE ENERGIA - EQUIPO DE UPS	462200500419	21/03/2018	BUENO	ACTIVO
1832	CAC SAN MARTIN - AOC - SALA DE SERVIDORES - DATA CENTER - 32-01-09	11 Aire Acondicionado y Refrigeración	22 Equipo	EQUIPO PARA AIRE ACONDICIONADO TIPO DOMESTICO	112236140155	26/06/2017	REGULAR	ACTIVO
1833	CAC SAN MARTIN - AOC - SALA DE SERVIDORES - DATA CENTER - 32-01-09	74 Oficina	64 Mobiliario	GABINETE DE METAL	746444910091	01/06/2018	BUENO	ACTIVO
1834	CAC SAN MARTIN - AOC - SALA DE SERVIDORES - DATA CENTER - 32-01-09	95 Telecomunicaciones	22 Equipo	GRABADOR DIGITAL DE VIDEO Y AUDIO - VIDEOGRABADOR DIGITAL	952245280025	21/03/2018	BUENO	ACTIVO
1835	CAC SAN MARTIN - AOC - SALA DE SERVIDORES - DATA CENTER - 32-01-09	74 Oficina	08 Cómputo	SERVIDOR	740892000051	20/09/2017	REGULAR	ACTIVO
1836	CAC SAN MARTIN - AOC - SALA DE SERVIDORES - DATA CENTER - 32-01-09	95 Telecomunicaciones	22 Equipo	SWITCH PARA RED	952281170123	27/06/2017	REGULAR	ACTIVO
1837	CAC SAN MARTIN - AOC- SEGURIDAD - VIGILANCIA - 32-01-07	74 Oficina	64 Mobiliario	BANCA METALICA	746412030058	23/05/2017	REGULAR	ACTIVO
1838	CAC SAN MARTIN - AOC- SEGURIDAD - VIGILANCIA - 32-01-07	74 Oficina	64 Mobiliario	BANCA METALICA	746412030060	23/05/2017	REGULAR	ACTIVO
1839	CAC SAN MARTIN - AOC- SEGURIDAD - VIGILANCIA - 32-01-07	95 Telecomunicaciones	22 Equipo	CAMARA DE VIDEO	952214670070	21/03/2018	BUENO	ACTIVO
1840	CAC SAN MARTIN - AOC- SEGURIDAD - VIGILANCIA - 32-01-07	74 Oficina	64 Mobiliario	CREDENZA DE MELAMINA	746432710037	23/05/2017	REGULAR	ACTIVO
1841	CAC SAN MARTIN - AOC- SEGURIDAD - VIGILANCIA - 32-01-07	88 Seguridad Industrial	22 Equipo	EXTINTOR	882225250971	26/05/2017	REGULAR	ACTIVO
1842	CAC SAN MARTIN - AOC- SEGURIDAD - VIGILANCIA - 32-01-07	74 Oficina	64 Mobiliario	MODULO DE MELAMINA	746460980387	23/05/2017	REGULAR	ACTIVO
1843	CAC SAN MARTIN - AOC- SEGURIDAD - VIGILANCIA - 32-01-07	67 Maquinaria Vehículos Y Otros	64 Mobiliario	RACK PARA RADIO, TV, LUCES Y TELECINE	676457820024	31/10/2017	REGULAR	ACTIVO
1844	CAC SAN MARTIN - AOC- SEGURIDAD - VIGILANCIA - 32-01-07	95 Telecomunicaciones	22 Equipo	REPRODUCTOR DE DVD/CD/VCD/SVCD/MP3 Y OTROS	952274870021	31/10/2017	REGULAR	ACTIVO
1845	CAC SAN MARTIN - AOC- SEGURIDAD - VIGILANCIA - 32-01-07	74 Oficina	64 Mobiliario	SILLA FIJA DE METAL	746481871090	23/05/2017	REGULAR	ACTIVO
1846	CAC SAN MARTIN - AOC- SEGURIDAD - VIGILANCIA - 32-01-07	74 Oficina	64 Mobiliario	SILLA FIJA DE METAL	746481871493	29/10/2018	BUENO	ACTIVO
1847	CAC SAN MARTIN - AOC- SEGURIDAD - VIGILANCIA - 32-01-07	74 Oficina	64 Mobiliario	SILLA GIRATORIA DE METAL	746483904716	20/09/2017	REGULAR	ACTIVO
1848	CAC SAN MARTIN - AOC- SEGURIDAD - VIGILANCIA - 32-01-07	74 Oficina	22 Equipo	SURTIDOR DE AGUA ELECTRICO - DISPENSADOR ELECTRICO	742299890146	22/10/2018	BUENO	ACTIVO
1849	CAC SAN MARTIN - AOC- SEGURIDAD - VIGILANCIA - 32-01-07	95 Telecomunicaciones	22 Equipo	TELEVISOR LED	952285860073	31/10/2017	REGULAR	ACTIVO
1850	CAC SAN MARTIN - AOC- SEGURIDAD - VIGILANCIA - 32-01-07	60 Instrumento De Medición	22 Equipo	TERMOMETRO INFRARROJO	602292810034	27/05/2020	BUENO	ACTIVO
1851	CAC SAN MARTIN - AOC- SEGURIDAD - VIGILANCIA - 32-01-07	11 Aire Acondicionado y Refrigeración	22 Equipo	VENTILADOR ELECTRICO PARA MESA O DE PIE	112279700408	26/06/2017	REGULAR	ACTIVO
1852	CAC SAN MARTIN - OAC - OFICINA - DIRECCION GENERAL DE ASUNTOS AMBIENTALES -	46 Electricidad Y Electrónica	22 Equipo	ACUMULADOR DE ENERGIA - EQUIPO DE UPS	462200500384	31/10/2017	REGULAR	ACTIVO
1853	CAC SAN MARTIN - OAC - OFICINA - DIRECCION GENERAL DE ASUNTOS AMBIENTALES -	74 Oficina	64 Mobiliario	ESCRITORIO DE MELAMINA	746437450442	20/09/2017	REGULAR	ACTIVO
1854	CAC SAN MARTIN - OAC - OFICINA - DIRECCION GENERAL DE ASUNTOS AMBIENTALES -	74 Oficina	08 Cómputo	MONITOR PLANO	740881871212	27/12/2013	REGULAR	ACTIVO
1855	CAC SAN MARTIN - OAC - OFICINA - DIRECCION GENERAL DE ASUNTOS AMBIENTALES -	74 Oficina	08 Cómputo	TECLADO - KEYBOARD	740895003503	21/12/2017	REGULAR	ACTIVO
1856	CAC SAN MARTIN - OAC - OFICINA - DIRECCION GENERAL DE ASUNTOS AMBIENTALES -	74 Oficina	08 Cómputo	UNIDAD CENTRAL DE PROCESO - CPU	740899503185	21/12/2017	REGULAR	ACTIVO
1857	CAC SAN MARTIN - OAC - OFICINA - DIRECCION GENERAL DE ASUNTOS AMBIENTALES -	11 Aire Acondicionado y Refrigeración	22 Equipo	VENTILADOR ELECTRICO PARA MESA O DE PIE	112279700413	26/06/2017	REGULAR	ACTIVO
1858	CAC SAN MARTIN - OAC - OFICINA - PMBI - 32-02-06	74 Oficina	64 Mobiliario	ESCRITORIO DE MELAMINA	746437450560	19/12/2019	BUENO	ACTIVO
1859	CAC SAN MARTIN - OAC - OFICINA - PMBI - 32-02-06	74 Oficina	64 Mobiliario	SILLA GIRATORIA DE METAL	746483905168	19/12/2019	BUENO	ACTIVO
1860	CAC TACNA - AOC - LOCAL DE MAQUINAS UBO TACNA	67 Maquinaria Vehículos Y Otros	22 Equipo	ENGRASADORA METALICA PORTATIL (MAYOR A 1/4 UIT)	672238410040	18/09/2017	REGULAR	ACTIVO
1861	CAC TACNA - AOC - LOCAL DE MAQUINAS UBO TACNA	67 Maquinaria Vehículos Y Otros	22 Equipo	ENGRASADORA METALICA PORTATIL (MAYOR A 1/4 UIT)	672238410041	18/09/2017	REGULAR	ACTIVO
1862	CAC TACNA - AOC - LOCAL DE MAQUINAS UBO TACNA	95 Telecomunicaciones	22 Equipo	RADIO TRANSCEPTOR	952269270027	16/07/2014	REGULAR	ACTIVO
1863	CAC TACNA - AOC - LOCAL DE MAQUINAS UBO TACNA	95 Telecomunicaciones	22 Equipo	RADIO TRANSCEPTOR	952269270028	16/07/2014	REGULAR	ACTIVO
1864	CAC TACNA - OAC - OFICINA DEL COORDINADOR - JEFATURA - ADMINSITRACION - 33-01-04	46 Electricidad Y Electrónica	22 Equipo	ACUMULADOR DE ENERGIA - EQUIPO DE UPS	462200500367	31/07/2017	REGULAR	ACTIVO
1865	CAC TACNA - OAC - OFICINA DEL COORDINADOR - JEFATURA - ADMINSITRACION - 33-01-04	74 Oficina	64 Mobiliario	BANCA METALICA	746412030064	23/05/2017	REGULAR	ACTIVO
1866	CAC TACNA - OAC - OFICINA DEL COORDINADOR - JEFATURA - ADMINSITRACION - 33-01-04	74 Oficina	64 Mobiliario	CAJA FUERTE	746418810034	25/08/2017	REGULAR	ACTIVO
1867	CAC TACNA - OAC - OFICINA DEL COORDINADOR - JEFATURA - ADMINSITRACION - 33-01-04	95 Telecomunicaciones	22 Equipo	CAMARA DE VIDEO DIGITAL	952214700049	14/12/2017	REGULAR	ACTIVO
1868	CAC TACNA - OAC - OFICINA DEL COORDINADOR - JEFATURA - ADMINSITRACION - 33-01-04	74 Oficina	22 Equipo	CAMARA FOTOGRAFICA	742208530081	07/12/2017	REGULAR	ACTIVO
1869	CAC TACNA - OAC - OFICINA DEL COORDINADOR - JEFATURA - ADMINSITRACION - 33-01-04	74 Oficina	08 Cómputo	COMPUTADORA PERSONAL PORTATIL	740805003052	30/12/2017	REGULAR	ACTIVO
1870	CAC TACNA - OAC - OFICINA DEL COORDINADOR - JEFATURA - ADMINSITRACION - 33-01-04	74 Oficina	64 Mobiliario	CREDENZA DE MELAMINA	746432710038	23/05/2017	REGULAR	ACTIVO
1871	CAC TACNA - OAC - OFICINA DEL COORDINADOR - JEFATURA - ADMINSITRACION - 33-01-04	95 Telecomunicaciones	22 Equipo	EQUIPO DE POSICIONAMIENTO - GPS	952231860211	12/11/2018	BUENO	ACTIVO
1872	CAC TACNA - OAC - OFICINA DEL COORDINADOR - JEFATURA - ADMINSITRACION - 33-01-04	74 Oficina	22 Equipo	EQUIPO MULTIFUNCIONAL COPIADORA FAX IMPRESORA SCANNER	742223580440	23/05/2017	REGULAR	ACTIVO
1873	CAC TACNA - OAC - OFICINA DEL COORDINADOR - JEFATURA - ADMINSITRACION - 33-01-04	11 Aire Acondicionado y Refrigeración	22 Equipo	EQUIPO PARA AIRE ACONDICIONADO PORTATIL	112235150060	26/05/2017	REGULAR	ACTIVO
1874	CAC TACNA - OAC - OFICINA DEL COORDINADOR - JEFATURA - ADMINSITRACION - 33-01-04	11 Aire Acondicionado y Refrigeración	22 Equipo	EQUIPO PARA AIRE ACONDICIONADO PORTATIL	112235150061	26/05/2017	REGULAR	ACTIVO
1875	CAC TACNA - OAC - OFICINA DEL COORDINADOR - JEFATURA - ADMINSITRACION - 33-01-04	11 Aire Acondicionado y Refrigeración	22 Equipo	EQUIPO PARA AIRE ACONDICIONADO PORTATIL	112235150063	26/05/2017	REGULAR	ACTIVO
1876	CAC TACNA - OAC - OFICINA DEL COORDINADOR - JEFATURA - ADMINSITRACION - 33-01-04	11 Aire Acondicionado y Refrigeración	22 Equipo	EQUIPO PARA AIRE ACONDICIONADO PORTATIL	112235150064	26/05/2017	REGULAR	ACTIVO
1877	CAC TACNA - OAC - OFICINA DEL COORDINADOR - JEFATURA - ADMINSITRACION - 33-01-04	11 Aire Acondicionado y Refrigeración	22 Equipo	EQUIPO PARA AIRE ACONDICIONADO PORTATIL	112235150065	26/05/2017	REGULAR	ACTIVO
1878	CAC TACNA - OAC - OFICINA DEL COORDINADOR - JEFATURA - ADMINSITRACION - 33-01-04	74 Oficina	64 Mobiliario	ESTANTE DE MELAMINA	746441520210	23/05/2017	REGULAR	ACTIVO
1879	CAC TACNA - OAC - OFICINA DEL COORDINADOR - JEFATURA - ADMINSITRACION - 33-01-04	74 Oficina	64 Mobiliario	MODULO DE MELAMINA	746460980359	23/05/2017	REGULAR	ACTIVO
1880	CAC TACNA - OAC - OFICINA DEL COORDINADOR - JEFATURA - ADMINSITRACION - 33-01-04	74 Oficina	08 Cómputo	MONITOR LED	740880370093	02/03/2017	REGULAR	ACTIVO
1881	CAC TACNA - OAC - OFICINA DEL COORDINADOR - JEFATURA - ADMINSITRACION - 33-01-04	74 Oficina	64 Mobiliario	SILLA FIJA DE METAL	746481871105	23/05/2017	REGULAR	ACTIVO
1882	CAC TACNA - OAC - OFICINA DEL COORDINADOR - JEFATURA - ADMINSITRACION - 33-01-04	74 Oficina	64 Mobiliario	SILLA FIJA DE METAL	746481871110	23/05/2017	REGULAR	ACTIVO
1883	CAC TACNA - OAC - OFICINA DEL COORDINADOR - JEFATURA - ADMINSITRACION - 33-01-04	74 Oficina	64 Mobiliario	SILLA FIJA DE METAL	746481871111	23/05/2017	REGULAR	ACTIVO
1884	CAC TACNA - OAC - OFICINA DEL COORDINADOR - JEFATURA - ADMINSITRACION - 33-01-04	74 Oficina	64 Mobiliario	SILLA FIJA DE METAL	746481871302	30/12/2017	REGULAR	ACTIVO
1885	CAC TACNA - OAC - OFICINA DEL COORDINADOR - JEFATURA - ADMINSITRACION - 33-01-04	74 Oficina	64 Mobiliario	SILLA GIRATORIA DE METAL	746483904873	23/05/2017	REGULAR	ACTIVO
1886	CAC TACNA - OAC - OFICINA DEL COORDINADOR - JEFATURA - ADMINSITRACION - 33-01-04	74 Oficina	64 Mobiliario	SILLA GIRATORIA DE METAL	746483904885	23/05/2017	REGULAR	ACTIVO

MVCS
Por: MENA CAMPOS Antonio FAU 20504743307 hard
Motivo: Doy V° B°
Fecha: 2022/03/18 09:39:43-0500

MVCS
Por: TRUJILLO ANDIA Alex Javier FAU 20504743307 hard
Motivo: Doy V° B°
Fecha: 2022/03/17 19:49:57-0500

SISTEMA ADMINISTRATIVO DE ABASTECIMIENTO
ANEXO 7.4
INVENTARIO PATRIMONIAL DE BIENES MUEBLES

1 Sector: 37 Vivienda, Construcción y Saneamiento.
2 Pliego: 037 Ministerio de Vivienda, Construcción y Saneamiento.
3 Unidad Ejecutora: 001 Ministerio de Vivienda, Construcción y Saneamiento- Adm. General.
4 Fecha Corte: 31/12/2021.

N°	Nombre del Local	Grupo [1]	Clase [2]	Denominación (Del SINABIP)	Código Patrimonial (Númerico)	Fechas de Adquisición	Estado [3]	Condición [4]
1887	CAC TACNA - OAC - OFICINA DEL COORDINADOR - JEFATURA - ADMINSITRACION - 33-01-04	74 Oficina	22 Equipo	SURTIDOR DE AGUA ELECTRICO - DISPENSADOR ELECTRICO	742299890165	22/10/2018	BUENO	ACTIVO
1888	CAC TACNA - OAC - OFICINA DEL COORDINADOR - JEFATURA - ADMINSITRACION - 33-01-04	74 Oficina	08 Cómputo	TECLADO - KEYBOARD	740895003167	06/04/2017	REGULAR	ACTIVO
1889	CAC TACNA - OAC - OFICINA DEL COORDINADOR - JEFATURA - ADMINSITRACION - 33-01-04	74 Oficina	08 Cómputo	UNIDAD CENTRAL DE PROCESO - CPU	740899502885	06/04/2017	REGULAR	ACTIVO
1890	CAC TACNA - OAC - PASADIZO - EXTERIORES - 33-01-10	46 Electricidad Y Electrónica	22 Equipo	ACUMULADOR DE ENERGIA - EQUIPO DE UPS	462200500420	21/03/2018	BUENO	ACTIVO
1891	CAC TACNA - OAC - PASADIZO - EXTERIORES - 33-01-10	46 Electricidad Y Electrónica	22 Equipo	ACUMULADOR DE ENERGIA - EQUIPO DE UPS	462200500368	31/07/2017	REGULAR	ACTIVO
1892	CAC TACNA - OAC - PASADIZO - EXTERIORES - 33-01-10	11 Aire Acondicionado y Refrigeración	22 Equipo	EQUIPO PARA AIRE ACONDICIONADO TIPO DOMESTICO	112236140180	31/10/2017	REGULAR	ACTIVO
1893	CAC TACNA - OAC - PASADIZO - EXTERIORES - 33-01-10	88 Seguridad Industrial	22 Equipo	EXTINTOR	882225250973	26/05/2017	REGULAR	ACTIVO
1894	CAC TACNA - OAC - PASADIZO - EXTERIORES - 33-01-10	74 Oficina	64 Mobiliario	GABINETE DE METAL	746444910090	01/06/2018	BUENO	ACTIVO
1895	CAC TACNA - OAC - PASADIZO - EXTERIORES - 33-01-10	95 Telecomunicaciones	22 Equipo	GRABADOR DIGITAL DE VIDEO Y AUDIO - VIDEOGRABADOR DIGITAL	952245280024	21/03/2018	BUENO	ACTIVO
1896	CAC TACNA - OAC - PASADIZO - EXTERIORES - 33-01-10	95 Telecomunicaciones	22 Equipo	SWITCH PARA RED	952281170122	27/06/2017	REGULAR	ACTIVO
1897	CAC TACNA - OAC - RECEPCION - SALA DE ESPERA - 33-01-01	46 Electricidad Y Electrónica	22 Equipo	ACUMULADOR DE ENERGIA - EQUIPO DE UPS	462200500366	31/07/2017	REGULAR	ACTIVO
1898	CAC TACNA - OAC - RECEPCION - SALA DE ESPERA - 33-01-01	95 Telecomunicaciones	22 Equipo	CAMARA DE VIDEO	952214670068	21/03/2018	BUENO	ACTIVO
1899	CAC TACNA - OAC - RECEPCION - SALA DE ESPERA - 33-01-01	95 Telecomunicaciones	22 Equipo	CAMARA DE VIDEO	952214670069	21/03/2018	BUENO	ACTIVO
1900	CAC TACNA - OAC - RECEPCION - SALA DE ESPERA - 33-01-01	74 Oficina	64 Mobiliario	CREDENZA DE MELAMINA	746432710039	23/05/2017	REGULAR	ACTIVO
1901	CAC TACNA - OAC - RECEPCION - SALA DE ESPERA - 33-01-01	74 Oficina	64 Mobiliario	ESTANTE DE MELAMINA	746441520211	23/05/2017	REGULAR	ACTIVO
1902	CAC TACNA - OAC - RECEPCION - SALA DE ESPERA - 33-01-01	74 Oficina	08 Cómputo	IMPRESORA (OTRAS)	740832000041	31/10/2018	BUENO	ACTIVO
1903	CAC TACNA - OAC - RECEPCION - SALA DE ESPERA - 33-01-01	74 Oficina	64 Mobiliario	MODULO DE MELAMINA	746460980388	23/05/2017	REGULAR	ACTIVO
1904	CAC TACNA - OAC - RECEPCION - SALA DE ESPERA - 33-01-01	74 Oficina	64 Mobiliario	MODULO DE MELAMINA	746460980389	23/05/2017	REGULAR	ACTIVO
1905	CAC TACNA - OAC - RECEPCION - SALA DE ESPERA - 33-01-01	74 Oficina	08 Cómputo	MONITOR LED	740880370094	02/03/2017	REGULAR	ACTIVO
1906	CAC TACNA - OAC - RECEPCION - SALA DE ESPERA - 33-01-01	67 Maquinaria Vehículos Y Otros	64 Mobiliario	RACK PARA RADIO, TV, LUCES Y TELECINE	676457820025	31/10/2017	REGULAR	ACTIVO
1907	CAC TACNA - OAC - RECEPCION - SALA DE ESPERA - 33-01-01	95 Telecomunicaciones	22 Equipo	REPRODUCTOR DE DVD/CD/VCD/SVCD/MP3 Y OTROS	952274870022	31/10/2017	REGULAR	ACTIVO
1908	CAC TACNA - OAC - RECEPCION - SALA DE ESPERA - 33-01-01	74 Oficina	64 Mobiliario	SILLA GIRATORIA DE METAL	746483904874	23/05/2017	REGULAR	ACTIVO
1909	CAC TACNA - OAC - RECEPCION - SALA DE ESPERA - 33-01-01	74 Oficina	08 Cómputo	TECLADO - KEYBOARD	740895003163	06/04/2017	REGULAR	ACTIVO
1910	CAC TACNA - OAC - RECEPCION - SALA DE ESPERA - 33-01-01	95 Telecomunicaciones	22 Equipo	TELEVISOR LED	952285860074	31/10/2017	REGULAR	ACTIVO
1911	CAC TACNA - OAC - RECEPCION - SALA DE ESPERA - 33-01-01	60 Instrumento De Medición	22 Equipo	TERMOMETRO INFRARROJO	602292810035	27/05/2020	BUENO	ACTIVO
1912	CAC TACNA - OAC - RECEPCION - SALA DE ESPERA - 33-01-01	74 Oficina	08 Cómputo	UNIDAD CENTRAL DE PROCESO - CPU	740899502884	06/04/2017	REGULAR	ACTIVO
1913	CAC TACNA - OAC - SALA DE REUNIONES - 33-01-03	74 Oficina	64 Mobiliario	BANCA METALICA	746412030061	23/05/2017	REGULAR	ACTIVO
1914	CAC TACNA - OAC - SALA DE REUNIONES - 33-01-03	74 Oficina	64 Mobiliario	BANCA METALICA	746412030063	23/05/2017	REGULAR	ACTIVO
1915	CAC TACNA - OAC - SALA DE REUNIONES - 33-01-03	11 Aire Acondicionado y Refrigeración	22 Equipo	EQUIPO PARA AIRE ACONDICIONADO PORTATIL	112235150062	26/05/2017	REGULAR	ACTIVO
1916	CAC TACNA - OAC - SALA DE REUNIONES - 33-01-03	74 Oficina	64 Mobiliario	MESA DE REUNIONES	746452030160	23/05/2017	REGULAR	ACTIVO
1917	CAC TACNA - OAC - SALA DE REUNIONES - 33-01-03	74 Oficina	64 Mobiliario	SILLA FIJA DE METAL	746481871100	23/05/2017	REGULAR	ACTIVO
1918	CAC TACNA - OAC - SALA DE REUNIONES - 33-01-03	74 Oficina	64 Mobiliario	SILLA FIJA DE METAL	746481871101	23/05/2017	REGULAR	ACTIVO
1919	CAC TACNA - OAC - SALA DE REUNIONES - 33-01-03	74 Oficina	64 Mobiliario	SILLA FIJA DE METAL	746481871102	23/05/2017	REGULAR	ACTIVO
1920	CAC TACNA - OAC - SALA DE REUNIONES - 33-01-03	74 Oficina	64 Mobiliario	SILLA FIJA DE METAL	746481871103	23/05/2017	REGULAR	ACTIVO
1921	CAC TACNA - OAC - SALA DE REUNIONES - 33-01-03	74 Oficina	64 Mobiliario	SILLA FIJA DE METAL	746481871104	23/05/2017	REGULAR	ACTIVO
1922	CAC TACNA - OAC - SALA DE REUNIONES - 33-01-03	74 Oficina	64 Mobiliario	SILLA FIJA DE METAL	746481871106	23/05/2017	REGULAR	ACTIVO
1923	CAC TACNA - OAC - SALA DE REUNIONES - 33-01-03	74 Oficina	64 Mobiliario	SILLA FIJA DE METAL	746481871107	23/05/2017	REGULAR	ACTIVO
1924	CAC TACNA - OAC - SALA DE REUNIONES - 33-01-03	74 Oficina	64 Mobiliario	SILLA FIJA DE METAL	746481871108	23/05/2017	REGULAR	ACTIVO
1925	CAC TACNA - OAC - SALA DE REUNIONES - 33-01-03	74 Oficina	64 Mobiliario	SILLA FIJA DE METAL	746481871109	23/05/2017	REGULAR	ACTIVO
1926	CAC TACNA - OAC - SALA DE REUNIONES - 33-01-03	74 Oficina	64 Mobiliario	SILLA FIJA DE METAL	746481871298	30/12/2017	REGULAR	ACTIVO
1927	CAC TACNA - OAC - SALA DE REUNIONES - 33-01-03	74 Oficina	64 Mobiliario	SILLA FIJA DE METAL	746481871299	30/12/2017	REGULAR	ACTIVO
1928	CAC TACNA - OAC - SALA DE REUNIONES - 33-01-03	74 Oficina	64 Mobiliario	SILLA FIJA DE METAL	746481871300	30/12/2017	REGULAR	ACTIVO
1929	CAC TACNA - OAC - SALA DE REUNIONES - 33-01-03	74 Oficina	64 Mobiliario	SILLA FIJA DE METAL	746481871301	30/12/2017	REGULAR	ACTIVO
1930	CAC TACNA - OAC - SALA DE REUNIONES - 33-01-03	74 Oficina	64 Mobiliario	SILLA FIJA DE METAL	746481871303	30/12/2017	REGULAR	ACTIVO
1931	CAC TACNA - OAC - SALA DE REUNIONES - 33-01-03	74 Oficina	64 Mobiliario	SILLA FIJA DE METAL	746481871304	30/12/2017	REGULAR	ACTIVO
1932	CAC TACNA - OAC - SALA DE REUNIONES - 33-01-03	74 Oficina	64 Mobiliario	SILLA FIJA DE METAL	746481871305	30/12/2017	REGULAR	ACTIVO
1933	CAC TACNA - OAC - SALA DE REUNIONES - 33-01-03	74 Oficina	64 Mobiliario	SILLA FIJA DE METAL	746481871306	30/12/2017	REGULAR	ACTIVO
1934	CAC TACNA - OAC - SALA DE REUNIONES - 33-01-03	74 Oficina	64 Mobiliario	SILLA FIJA DE METAL	746481871307	30/12/2017	REGULAR	ACTIVO
1935	CAC TUMBES - OAC - OFICINA ASISTENTE - ESPECIALISTAS - 34-01-05	46 Electricidad Y Electrónica	22 Equipo	ACUMULADOR DE ENERGIA - EQUIPO DE UPS	462200500327	31/07/2017	REGULAR	ACTIVO
1936	CAC TUMBES - OAC - OFICINA ASISTENTE - ESPECIALISTAS - 34-01-05	46 Electricidad Y Electrónica	22 Equipo	ACUMULADOR DE ENERGIA - EQUIPO DE UPS	462200500329	31/07/2017	REGULAR	ACTIVO
1937	CAC TUMBES - OAC - OFICINA ASISTENTE - ESPECIALISTAS - 34-01-05	74 Oficina	64 Mobiliario	CREDENZA DE MELAMINA	746432710041	23/05/2017	REGULAR	ACTIVO
1938	CAC TUMBES - OAC - OFICINA ASISTENTE - ESPECIALISTAS - 34-01-05	74 Oficina	22 Equipo	EQUIPO MULTIFUNCIONAL COPIADORA FAX IMPRESORA SCANNER	742223580490	12/11/2018	BUENO	ACTIVO
1939	CAC TUMBES - OAC - OFICINA ASISTENTE - ESPECIALISTAS - 34-01-05	11 Aire Acondicionado y Refrigeración	22 Equipo	EQUIPO PARA AIRE ACONDICIONADO TIPO DOMESTICO	112236140153	27/06/2017	REGULAR	ACTIVO
1940	CAC TUMBES - OAC - OFICINA ASISTENTE - ESPECIALISTAS - 34-01-05	11 Aire Acondicionado y Refrigeración	22 Equipo	EQUIPO PARA AIRE ACONDICIONADO TIPO DOMESTICO	112236140201	11/12/2018	BUENO	ACTIVO
1941	CAC TUMBES - OAC - OFICINA ASISTENTE - ESPECIALISTAS - 34-01-05	74 Oficina	64 Mobiliario	ESTANTE DE MELAMINA	746441520212	23/05/2017	REGULAR	ACTIVO
1942	CAC TUMBES - OAC - OFICINA ASISTENTE - ESPECIALISTAS - 34-01-05	74 Oficina	08 Cómputo	IMPRESORA (OTRAS)	740832000039	31/10/2018	BUENO	ACTIVO
1943	CAC TUMBES - OAC - OFICINA ASISTENTE - ESPECIALISTAS - 34-01-05	74 Oficina	64 Mobiliario	MODULO DE MELAMINA	746460980390	23/05/2017	REGULAR	ACTIVO
1944	CAC TUMBES - OAC - OFICINA ASISTENTE - ESPECIALISTAS - 34-01-05	74 Oficina	08 Cómputo	MONITOR LED	740880370096	02/03/2017	REGULAR	ACTIVO
1945	CAC TUMBES - OAC - OFICINA ASISTENTE - ESPECIALISTAS - 34-01-05	74 Oficina	64 Mobiliario	SILLA FIJA DE METAL	746481871113	23/05/2017	REGULAR	ACTIVO
1946	CAC TUMBES - OAC - OFICINA ASISTENTE - ESPECIALISTAS - 34-01-05	74 Oficina	64 Mobiliario	SILLA FIJA DE METAL	746481871114	23/05/2017	REGULAR	ACTIVO
1947	CAC TUMBES - OAC - OFICINA ASISTENTE - ESPECIALISTAS - 34-01-05	74 Oficina	64 Mobiliario	SILLA FIJA DE METAL	746481871116	23/05/2017	REGULAR	ACTIVO
1948	CAC TUMBES - OAC - OFICINA ASISTENTE - ESPECIALISTAS - 34-01-05	74 Oficina	64 Mobiliario	SILLA FIJA DE METAL	746481871122	23/05/2017	REGULAR	ACTIVO
1949	CAC TUMBES - OAC - OFICINA ASISTENTE - ESPECIALISTAS - 34-01-05	74 Oficina	64 Mobiliario	SILLA GIRATORIA DE METAL	746483904914	23/05/2017	REGULAR	ACTIVO
1950	CAC TUMBES - OAC - OFICINA ASISTENTE - ESPECIALISTAS - 34-01-05	74 Oficina	08 Cómputo	TECLADO - KEYBOARD	740895003165	06/04/2017	REGULAR	ACTIVO
1951	CAC TUMBES - OAC - OFICINA ASISTENTE - ESPECIALISTAS - 34-01-05	74 Oficina	08 Cómputo	UNIDAD CENTRAL DE PROCESO - CPU	740899502887	06/04/2017	REGULAR	ACTIVO
1952	CAC TUMBES - OAC - OFICINA DEL COORDINADOR - JEFATURA - ADMINSITRACION - 34-01-04	46 Electricidad Y Electrónica	22 Equipo	ACUMULADOR DE ENERGIA - EQUIPO DE UPS	462200500328	31/07/2017	REGULAR	ACTIVO
1953	CAC TUMBES - OAC - OFICINA DEL COORDINADOR - JEFATURA - ADMINSITRACION - 34-01-04	74 Oficina	64 Mobiliario	CAJA FUERTE	746418810035	25/08/2017	REGULAR	ACTIVO
1954	CAC TUMBES - OAC - OFICINA DEL COORDINADOR - JEFATURA - ADMINSITRACION - 34-01-04	95 Telecomunicaciones	22 Equipo	CAMARA DE VIDEO	952214670067	21/03/2018	BUENO	ACTIVO
1955	CAC TUMBES - OAC - OFICINA DEL COORDINADOR - JEFATURA - ADMINSITRACION - 34-01-04	95 Telecomunicaciones	22 Equipo	CAMARA DE VIDEO DIGITAL	952214700044	14/12/2017	REGULAR	ACTIVO
1956	CAC TUMBES - OAC - OFICINA DEL COORDINADOR - JEFATURA - ADMINSITRACION - 34-01-04	74 Oficina	22 Equipo	CAMARA FOTOGRAFICA	742208530083	07/12/2017	REGULAR	ACTIVO
1957	CAC TUMBES - OAC - OFICINA DEL COORDINADOR - JEFATURA - ADMINSITRACION - 34-01-04	74 Oficina	08 Cómputo	COMPUTADORA PERSONAL PORTATIL	740805003059	30/12/2017	REGULAR	ACTIVO
1958	CAC TUMBES - OAC - OFICINA DEL COORDINADOR - JEFATURA - ADMINSITRACION - 34-01-04	74 Oficina	64 Mobiliario	CREDENZA DE MELAMINA	746432710040	23/05/2017	REGULAR	ACTIVO
1959	CAC TUMBES - OAC - OFICINA DEL COORDINADOR - JEFATURA - ADMINSITRACION - 34-01-04	95 Telecomunicaciones	22 Equipo	EQUIPO DE POSICIONAMIENTO - GPS	952231860212	12/11/2018	BUENO	ACTIVO
1960	CAC TUMBES - OAC - OFICINA DEL COORDINADOR - JEFATURA - ADMINSITRACION - 34-01-04	74 Oficina	22 Equipo	EQUIPO MULTIFUNCIONAL COPIADORA FAX IMPRESORA SCANNER	742223580441	23/05/2017	REGULAR	ACTIVO
1961	CAC TUMBES - OAC - OFICINA DEL COORDINADOR - JEFATURA - ADMINSITRACION - 34-01-04	11 Aire Acondicionado y Refrigeración	22 Equipo	EQUIPO PARA AIRE ACONDICIONADO TIPO DOMESTICO	112236140154	27/06/2017	REGULAR	ACTIVO
1962	CAC TUMBES - OAC - OFICINA DEL COORDINADOR - JEFATURA - ADMINSITRACION - 34-01-04	74 Oficina	64 Mobiliario	ESTANTE DE MELAMINA	746441520213	23/05/2017	REGULAR	ACTIVO
1963	CAC TUMBES - OAC - OFICINA DEL COORDINADOR - JEFATURA - ADMINSITRACION - 34-01-04	74 Oficina	64 Mobiliario	MESA DE REUNIONES	746452030161	23/05/2017	REGULAR	ACTIVO
1964	CAC TUMBES - OAC - OFICINA DEL COORDINADOR - JEFATURA - ADMINSITRACION - 34-01-04	74 Oficina	64 Mobiliario	MODULO DE MELAMINA	746460980360	23/05/2017	REGULAR	ACTIVO
1965	CAC TUMBES - OAC - OFICINA DEL COORDINADOR - JEFATURA - ADMINSITRACION - 34-01-04	74 Oficina	08 Cómputo	MONITOR LED	740880370095	02/03/2017	REGULAR	ACTIVO
1966	CAC TUMBES - OAC - OFICINA DEL COORDINADOR - JEFATURA - ADMINSITRACION - 34-01-04	74 Oficina	64 Mobiliario	SILLA FIJA DE METAL	746481871115	23/05/2017	REGULAR	ACTIVO
1967	CAC TUMBES - OAC - OFICINA DEL COORDINADOR - JEFATURA - ADMINSITRACION - 34-01-04	74 Oficina	64 Mobiliario	SILLA FIJA DE METAL	746481871117	23/05/2017	REGULAR	ACTIVO
1968	CAC TUMBES - OAC - OFICINA DEL COORDINADOR - JEFATURA - ADMINSITRACION - 34-01-04	74 Oficina	64 Mobiliario	SILLA FIJA DE METAL	746481871118	23/05/2017	REGULAR	ACTIVO

MVCS
Por: MENA CAMPOS Antonio FAU 20504743307 hard
Motivo: Doy V° B°
Fecha: 2022/03/18 09:39:43-0500

MVCS
Por: TRUJILLO ANDIA Alex Javier FAU 20504743307 hard
Motivo: Doy V° B°
Fecha: 2022/03/17 19:49:57-0500

SISTEMA ADMINISTRATIVO DE ABASTECIMIENTO
ANEXO 7.4
INVENTARIO PATRIMONIAL DE BIENES MUEBLES

1 Sector: 37 Vivienda, Construcción y Saneamiento.
2 Pliego: 037 Ministerio de Vivienda, Construcción y Saneamiento.
3 Unidad Ejecutora: 001 Ministerio de Vivienda, Construcción y Saneamiento- Adm. General.
4 Fecha Corte: 31/12/2021.

N°	Nombre del Local	Grupo [1]	Clase [2]	Denominación (Del SINABIP)	Código Patrimonial (Númerico)	Fechas de Adquisición	Estado [3]	Condición [4]
1969	CAC TUMBES - OAC - OFICINA DEL COORDINADOR - JEFATURA - ADMINSITRACION - 34-01-04	74 Oficina	64 Mobiliario	SILLA FIJA DE METAL	746481871119	23/05/2017	REGULAR	ACTIVO
1970	CAC TUMBES - OAC - OFICINA DEL COORDINADOR - JEFATURA - ADMINSITRACION - 34-01-04	74 Oficina	64 Mobiliario	SILLA FIJA DE METAL	746481871120	23/05/2017	REGULAR	ACTIVO
1971	CAC TUMBES - OAC - OFICINA DEL COORDINADOR - JEFATURA - ADMINSITRACION - 34-01-04	74 Oficina	64 Mobiliario	SILLA FIJA DE METAL	746481871121	23/05/2017	REGULAR	ACTIVO
1972	CAC TUMBES - OAC - OFICINA DEL COORDINADOR - JEFATURA - ADMINSITRACION - 34-01-04	74 Oficina	64 Mobiliario	SILLA FIJA DE METAL	746481871123	23/05/2017	REGULAR	ACTIVO
1973	CAC TUMBES - OAC - OFICINA DEL COORDINADOR - JEFATURA - ADMINSITRACION - 34-01-04	74 Oficina	64 Mobiliario	SILLA GIRATORIA DE METAL	746483904924	23/05/2017	REGULAR	ACTIVO
1974	CAC TUMBES - OAC - OFICINA DEL COORDINADOR - JEFATURA - ADMINSITRACION - 34-01-04	74 Oficina	64 Mobiliario	SILLA GIRATORIA DE METAL	746483904943	23/05/2017	REGULAR	ACTIVO
1975	CAC TUMBES - OAC - OFICINA DEL COORDINADOR - JEFATURA - ADMINSITRACION - 34-01-04	74 Oficina	22 Equipo	SURTIDOR DE AGUA ELECTRICO - DISPENSADOR ELECTRICO	742299890145	22/10/2018	BUENO	ACTIVO
1976	CAC TUMBES - OAC - OFICINA DEL COORDINADOR - JEFATURA - ADMINSITRACION - 34-01-04	74 Oficina	08 Cómputo	TECLADO - KEYBOARD	740895003164	06/04/2017	REGULAR	ACTIVO
1977	CAC TUMBES - OAC - OFICINA DEL COORDINADOR - JEFATURA - ADMINSITRACION - 34-01-04	74 Oficina	08 Cómputo	UNIDAD CENTRAL DE PROCESO - CPU	740899502886	06/04/2017	REGULAR	ACTIVO
1978	CAC TUMBES - OAC - OFICINA DEL COORDINADOR - JEFATURA - ADMINSITRACION - 34-01-04	11 Aire Acondicionado y Refrigeración	22 Equipo	VENTILADOR ELECTRICO PARA MESA O DE PIE	112279700405	27/06/2017	REGULAR	ACTIVO
1979	CAC TUMBES - OAC - PASADIZO - EXTERIORES - 34-01-10	88 Seguridad Industrial	22 Equipo	EXTINTOR	882225250999	27/06/2017	REGULAR	ACTIVO
1980	CAC TUMBES - OAC - RECEPCION - SALA DE ESPERA - 34-01-01	74 Oficina	64 Mobiliario	BANCA METALICA	746412030065	23/05/2017	REGULAR	ACTIVO
1981	CAC TUMBES - OAC - RECEPCION - SALA DE ESPERA - 34-01-01	74 Oficina	64 Mobiliario	BANCA METALICA	746412030066	23/05/2017	REGULAR	ACTIVO
1982	CAC TUMBES - OAC - RECEPCION - SALA DE ESPERA - 34-01-01	74 Oficina	64 Mobiliario	BANCA METALICA	746412030067	23/05/2017	REGULAR	ACTIVO
1983	CAC TUMBES - OAC - RECEPCION - SALA DE ESPERA - 34-01-01	95 Telecomunicaciones	22 Equipo	CAMARA DE VIDEO	952214670066	21/03/2018	BUENO	ACTIVO
1984	CAC TUMBES - OAC - RECEPCION - SALA DE ESPERA - 34-01-01	74 Oficina	64 Mobiliario	MODULO DE MELAMINA	746460980391	23/05/2017	REGULAR	ACTIVO
1985	CAC TUMBES - OAC - RECEPCION - SALA DE ESPERA - 34-01-01	67 Maquinaria Vehículos Y Otros	64 Mobiliario	RACK PARA RADIO, TV, LUCES Y TELECINE	676457820026	31/10/2017	REGULAR	ACTIVO
1986	CAC TUMBES - OAC - RECEPCION - SALA DE ESPERA - 34-01-01	95 Telecomunicaciones	22 Equipo	REPRODUCTOR DE DVD/CD/VCD/SVCD/MP3 Y OTROS	952274870023	31/10/2017	REGULAR	ACTIVO
1987	CAC TUMBES - OAC - RECEPCION - SALA DE ESPERA - 34-01-01	74 Oficina	64 Mobiliario	SILLA FIJA DE METAL	746481871112	23/05/2017	REGULAR	ACTIVO
1988	CAC TUMBES - OAC - RECEPCION - SALA DE ESPERA - 34-01-01	95 Telecomunicaciones	22 Equipo	TELEVISOR LED	952285860075	31/10/2017	REGULAR	ACTIVO
1989	CAC TUMBES - OAC - RECEPCION - SALA DE ESPERA - 34-01-01	60 Instrumento De Medición	22 Equipo	TERMOMETRO INFRARROJO	602292810036	27/05/2020	BUENO	ACTIVO
1990	CAC TUMBES - OAC - RECEPCION - SALA DE ESPERA - 34-01-01	11 Aire Acondicionado y Refrigeración	22 Equipo	VENTILADOR ELECTRICO PARA MESA O DE PIE	112279700403	27/06/2017	REGULAR	ACTIVO
1991	CAC TUMBES - OAC - SALA DE REUNIONES - 34-01-03	95 Telecomunicaciones	22 Equipo	CAMARA DE VIDEO DIGITAL	952214700070	27/12/2019	BUENO	ACTIVO
1992	CAC TUMBES - OAC - SALA DE REUNIONES - 34-01-03	95 Telecomunicaciones	22 Equipo	CAMARA DE VIDEO DIGITAL	952214700071	27/12/2019	BUENO	ACTIVO
1993	CAC TUMBES - OAC - SALA DE REUNIONES - 34-01-03	11 Aire Acondicionado y Refrigeración	22 Equipo	EQUIPO PARA AIRE ACONDICIONADO TIPO DOMESTICO	112236140202	11/12/2018	BUENO	ACTIVO
1994	CAC TUMBES - OAC - SALA DE REUNIONES - 34-01-03	88 Seguridad Industrial	22 Equipo	EXTINTOR	882225251000	27/06/2017	REGULAR	ACTIVO
1995	CAC TUMBES - OAC - SALA DE REUNIONES - 34-01-03	88 Seguridad Industrial	22 Equipo	EXTINTOR	882225251001	27/06/2017	REGULAR	ACTIVO
1996	CAC TUMBES - OAC - SALA DE REUNIONES - 34-01-03	74 Oficina	64 Mobiliario	SILLA FIJA DE METAL	746481871452	29/10/2018	BUENO	ACTIVO
1997	CAC TUMBES - OAC - SALA DE REUNIONES - 34-01-03	74 Oficina	64 Mobiliario	SILLA FIJA DE METAL	746481871453	29/10/2018	BUENO	ACTIVO
1998	CAC TUMBES - OAC - SALA DE REUNIONES - 34-01-03	74 Oficina	64 Mobiliario	SILLA FIJA DE METAL	746481871454	29/10/2018	BUENO	ACTIVO
1999	CAC TUMBES - OAC - SALA DE REUNIONES - 34-01-03	74 Oficina	64 Mobiliario	SILLA FIJA DE METAL	746481871455	29/10/2018	BUENO	ACTIVO
2000	CAC TUMBES - OAC - SALA DE REUNIONES - 34-01-03	74 Oficina	64 Mobiliario	SILLA FIJA DE METAL	746481871456	29/10/2018	BUENO	ACTIVO
2001	CAC TUMBES - OAC - SALA DE REUNIONES - 34-01-03	74 Oficina	64 Mobiliario	SILLA FIJA DE METAL	746481871457	29/10/2018	BUENO	ACTIVO
2002	CAC TUMBES - OAC - SALA DE REUNIONES - 34-01-03	74 Oficina	64 Mobiliario	SILLA FIJA DE METAL	746481871458	29/10/2018	BUENO	ACTIVO
2003	CAC TUMBES - OAC - SALA DE REUNIONES - 34-01-03	74 Oficina	64 Mobiliario	SILLA FIJA DE METAL	746481871459	29/10/2018	BUENO	ACTIVO
2004	CAC TUMBES - OAC - SALA DE REUNIONES - 34-01-03	74 Oficina	64 Mobiliario	SILLA FIJA DE METAL	746481871460	29/10/2018	BUENO	ACTIVO
2005	CAC TUMBES - OAC - SALA DE REUNIONES - 34-01-03	74 Oficina	64 Mobiliario	SILLA FIJA DE METAL	746481871461	29/10/2018	BUENO	ACTIVO
2006	CAC TUMBES - OAC - SALA DE REUNIONES - 34-01-03	74 Oficina	64 Mobiliario	SILLA FIJA DE METAL	746481871462	29/10/2018	BUENO	ACTIVO
2007	CAC TUMBES - OAC - SALA DE REUNIONES - 34-01-03	74 Oficina	64 Mobiliario	SILLA FIJA DE METAL	746481871463	29/10/2018	BUENO	ACTIVO
2008	CAC TUMBES - OAC - SALA DE REUNIONES - 34-01-03	74 Oficina	64 Mobiliario	SILLA FIJA DE METAL	746481871464	29/10/2018	BUENO	ACTIVO
2009	CAC TUMBES - OAC - SALA DE REUNIONES - 34-01-03	74 Oficina	64 Mobiliario	SILLA FIJA DE METAL	746481871465	29/10/2018	BUENO	ACTIVO
2010	CAC TUMBES - OAC - SALA DE REUNIONES - 34-01-03	74 Oficina	64 Mobiliario	SILLA FIJA DE METAL	746481871466	29/10/2018	BUENO	ACTIVO
2011	CAC TUMBES - OAC - SALA DE REUNIONES - 34-01-03	74 Oficina	64 Mobiliario	SILLA FIJA DE METAL	746481871467	29/10/2018	BUENO	ACTIVO
2012	CAC TUMBES - OAC - SALA DE REUNIONES - 34-01-03	74 Oficina	64 Mobiliario	SILLA FIJA DE METAL	746481871468	29/10/2018	BUENO	ACTIVO
2013	CAC TUMBES - OAC - SALA DE REUNIONES - 34-01-03	74 Oficina	64 Mobiliario	SILLA FIJA DE METAL	746481871469	29/10/2018	BUENO	ACTIVO
2014	CAC TUMBES - OAC - SALA DE REUNIONES - 34-01-03	74 Oficina	64 Mobiliario	SILLA FIJA DE METAL	746481871470	29/10/2018	BUENO	ACTIVO
2015	CAC TUMBES - OAC - SALA DE REUNIONES - 34-01-03	74 Oficina	64 Mobiliario	SILLA FIJA DE METAL	746481871471	29/10/2018	BUENO	ACTIVO
2016	CAC TUMBES - OAC - SALA DE REUNIONES - 34-01-03	74 Oficina	64 Mobiliario	SILLA FIJA DE METAL	746481871472	29/10/2018	BUENO	ACTIVO
2017	CAC TUMBES - OAC - SALA DE REUNIONES - 34-01-03	74 Oficina	64 Mobiliario	SILLA FIJA DE METAL	746481871473	29/10/2018	BUENO	ACTIVO
2018	CAC TUMBES - OAC - SALA DE REUNIONES - 34-01-03	74 Oficina	64 Mobiliario	SILLA FIJA DE METAL	746481871474	29/10/2018	BUENO	ACTIVO
2019	CAC TUMBES - OAC - SALA DE REUNIONES - 34-01-03	74 Oficina	64 Mobiliario	SILLA FIJA DE METAL	746481871475	29/10/2018	BUENO	ACTIVO
2020	CAC TUMBES - OAC - SALA DE REUNIONES - 34-01-03	11 Aire Acondicionado y Refrigeración	22 Equipo	VENTILADOR ELECTRICO PARA MESA O DE PIE	112279700400	27/06/2017	REGULAR	ACTIVO
2021	CAC TUMBES - OAC - SALA DE REUNIONES - 34-01-03	11 Aire Acondicionado y Refrigeración	22 Equipo	VENTILADOR ELECTRICO PARA MESA O DE PIE	112279700401	27/06/2017	REGULAR	ACTIVO
2022	CAC TUMBES - OAC - SALA DE REUNIONES - 34-01-03	11 Aire Acondicionado y Refrigeración	22 Equipo	VENTILADOR ELECTRICO PARA MESA O DE PIE	112279700402	27/06/2017	REGULAR	ACTIVO
2023	CAC TUMBES - OAC - SALA DE REUNIONES - 34-01-03	11 Aire Acondicionado y Refrigeración	22 Equipo	VENTILADOR ELECTRICO PARA MESA O DE PIE	112279700404	27/06/2017	REGULAR	ACTIVO
2024	CAC TUMBES - OAC - SALA DE REUNIONES - 34-01-03	11 Aire Acondicionado y Refrigeración	22 Equipo	VENTILADOR ELECTRICO PARA MESA O DE PIE	112279700406	27/06/2017	REGULAR	ACTIVO
2025	CAC TUMBES - OAC - SALA DE SERVIDORES - DATA CENTER - 34-01-09	11 Aire Acondicionado y Refrigeración	22 Equipo	EQUIPO PARA AIRE ACONDICIONADO TIPO DOMESTICO	112236140181	31/10/2017	REGULAR	ACTIVO
2026	CAC TUMBES - OAC - SALA DE SERVIDORES - DATA CENTER - 34-01-09	74 Oficina	64 Mobiliario	GABINETE DE METAL	746444910089	01/06/2018	BUENO	ACTIVO
2027	CAC TUMBES - OAC - SALA DE SERVIDORES - DATA CENTER - 34-01-09	95 Telecomunicaciones	22 Equipo	GRABADOR DIGITAL DE VIDEO Y AUDIO - VIDEOGRABADOR DIGITAL	952245280023	21/03/2018	BUENO	ACTIVO
2028	CAC TUMBES - OAC - SALA DE SERVIDORES - DATA CENTER - 34-01-09	74 Oficina	08 Cómputo	SERVIDOR	740892000073	20/09/2017	REGULAR	ACTIVO
2029	CAC TUMBES - OAC - SALA DE SERVIDORES - DATA CENTER - 34-01-09	95 Telecomunicaciones	22 Equipo	SWITCH PARA RED	952281170121	27/06/2017	REGULAR	ACTIVO
2030	CAC TUMBES - OAC - SALA DE SERVIDORES - DATA CENTER - 34-01-09	46 Electricidad Y Electrónica	22 Equipo	TRANSFORMADOR (MAYOR A 1/4 UIT) DE AISLAMIENTO DE 3 KVA	462299500001	03/12/2020	BUENO	ACTIVO
2031	CAC UCAYALI - OAC - AREA DE TRABAJO - OGA - 35-01-03	46 Electricidad Y Electrónica	22 Equipo	ACUMULADOR DE ENERGIA - EQUIPO DE UPS	462200500388	31/10/2017	REGULAR	ACTIVO
2032	CAC UCAYALI - OAC - AREA DE TRABAJO - OGA - 35-01-03	74 Oficina	64 Mobiliario	ESCRITORIO DE MELAMINA	746437450439	20/09/2017	REGULAR	ACTIVO
2033	CAC UCAYALI - OAC - AREA DE TRABAJO - OGA - 35-01-03	74 Oficina	08 Cómputo	MONITOR PLANO	740881870904	18/10/2012	REGULAR	ACTIVO
2034	CAC UCAYALI - OAC - AZOTEA - 35-05-01	88 Seguridad Industrial	22 Equipo	EXTINTOR	882225250970	26/05/2017	REGULAR	ACTIVO
2035	CAC UCAYALI - OAC - MEZANINE - 35-M-01	74 Oficina	64 Mobiliario	BANCA METALICA	746412030068	23/05/2017	REGULAR	ACTIVO
2036	CAC UCAYALI - OAC - MEZANINE - 35-M-01	74 Oficina	64 Mobiliario	BANCA METALICA	746412030069	23/05/2017	REGULAR	ACTIVO
2037	CAC UCAYALI - OAC - MEZANINE - 35-M-01	74 Oficina	64 Mobiliario	BANCA METALICA	746412030070	23/05/2017	REGULAR	ACTIVO
2038	CAC UCAYALI - OAC - MEZANINE - 35-M-01	74 Oficina	64 Mobiliario	SILLA FIJA DE METAL	746481871335	30/12/2017	REGULAR	ACTIVO
2039	CAC UCAYALI - OAC - MEZANINE - 35-M-01	74 Oficina	64 Mobiliario	SILLA GIRATORIA DE METAL	746483904689	20/09/2017	REGULAR	ACTIVO
2040	CAC UCAYALI - OAC - OFICINA ASISTENTE - ESPECIALISTAS - 35-01-05	11 Aire Acondicionado y Refrigeración	22 Equipo	EQUIPO PARA AIRE ACONDICIONADO TIPO DOMESTICO	112236140203	10/12/2019	BUENO	ACTIVO
2041	CAC UCAYALI - OAC - OFICINA ASISTENTE - ESPECIALISTAS - 35-01-05	74 Oficina	64 Mobiliario	SILLA GIRATORIA DE METAL	746483904871	23/05/2017	REGULAR	ACTIVO
2042	CAC UCAYALI - OAC - OFICINA DEL COORDINADOR - JEFATURA - ADMINSITRACION - 35-01-04	46 Electricidad Y Electrónica	22 Equipo	ACUMULADOR DE ENERGIA - EQUIPO DE UPS	462200500422	21/03/2018	BUENO	ACTIVO
2043	CAC UCAYALI - OAC - OFICINA DEL COORDINADOR - JEFATURA - ADMINSITRACION - 35-01-04	74 Oficina	64 Mobiliario	CAJA FUERTE	746418810036	25/08/2017	REGULAR	ACTIVO
2044	CAC UCAYALI - OAC - OFICINA DEL COORDINADOR - JEFATURA - ADMINSITRACION - 35-01-04	11 Aire Acondicionado y Refrigeración	22 Equipo	EQUIPO PARA AIRE ACONDICIONADO TIPO DOMESTICO	112236140182	31/10/2017	REGULAR	ACTIVO
2045	CAC UCAYALI - OAC - OFICINA DEL COORDINADOR - JEFATURA - ADMINSITRACION - 35-01-04	74 Oficina	64 Mobiliario	ESTANTE DE MELAMINA	746441520215	23/05/2017	REGULAR	ACTIVO
2046	CAC UCAYALI - OAC - OFICINA DEL COORDINADOR - JEFATURA - ADMINSITRACION - 35-01-04	74 Oficina	64 Mobiliario	GABINETE DE METAL	746444910088	01/06/2018	BUENO	ACTIVO
2047	CAC UCAYALI - OAC - OFICINA DEL COORDINADOR - JEFATURA - ADMINSITRACION - 35-01-04	95 Telecomunicaciones	22 Equipo	GRABADOR DIGITAL DE VIDEO Y AUDIO - VIDEOGRABADOR DIGITAL	952245280022	21/03/2018	BUENO	ACTIVO
2048	CAC UCAYALI - OAC - OFICINA DEL COORDINADOR - JEFATURA - ADMINSITRACION - 35-01-04	74 Oficina	64 Mobiliario	MODULO DE MELAMINA	746460980392	23/05/2017	REGULAR	ACTIVO
2049	CAC UCAYALI - OAC - OFICINA DEL COORDINADOR - JEFATURA - ADMINSITRACION - 35-01-04	74 Oficina	64 Mobiliario	MODULO DE MELAMINA	746460980393	23/05/2017	REGULAR	ACTIVO
2050	CAC UCAYALI - OAC - OFICINA DEL COORDINADOR - JEFATURA - ADMINSITRACION - 35-01-04	74 Oficina	08 Cómputo	MONITOR LED	740880370097	02/03/2017	REGULAR	ACTIVO

MVCS
Por: MENA CAMPOS Antonio FAU 20504743307 hard
Motivo: Doy V° B°
Fecha: 2022/03/18 09:39:43-0500

MVCS
Por: TRUJILLO ANDIA Alex Javier FAU 20504743307 hard
Motivo: Doy V° B°
Fecha: 2022/03/17 19:49:57-0500

SISTEMA ADMINISTRATIVO DE ABASTECIMIENTO
ANEXO 7.4
INVENTARIO PATRIMONIAL DE BIENES MUEBLES

1 Sector: 37 Vivienda, Construcción y Saneamiento.
2 Pliego: 037 Ministerio de Vivienda, Construcción y Saneamiento.
3 Unidad Ejecutora: 001 Ministerio de Vivienda, Construcción y Saneamiento- Adm. General.
4 Fecha Corte: 31/12/2021.

N°	Nombre del Local	Grupo [1]	Clase [2]	Denominación (Del SINABIP)	Código Patrimonial (Númerico)	Fechas de Adquisición	Estado [3]	Condición [4]
2051	CAC UCAYALI - OAC - OFICINA DEL COORDINADOR - JEFATURA - ADMINSITRACION - 35-01-04	74 Oficina	08 Cómputo	SERVIDOR	740892000065	20/09/2017	REGULAR	ACTIVO
2052	CAC UCAYALI - OAC - OFICINA DEL COORDINADOR - JEFATURA - ADMINSITRACION - 35-01-04	95 Telecomunicaciones	22 Equipo	SWITCH PARA RED	952281170120	27/06/2017	REGULAR	ACTIVO
2053	CAC UCAYALI - OAC - OFICINA DEL COORDINADOR - JEFATURA - ADMINSITRACION - 35-01-04	74 Oficina	08 Cómputo	TECLADO - KEYBOARD	740895003166	06/04/2017	REGULAR	ACTIVO
2054	CAC UCAYALI - OAC - OFICINA DEL COORDINADOR - JEFATURA - ADMINSITRACION - 35-01-04	74 Oficina	08 Cómputo	UNIDAD CENTRAL DE PROCESO - CPU	740899502888	06/04/2017	REGULAR	ACTIVO
2055	CAC UCAYALI - OAC - PASADIZO - EXTERIORES - 35-01-10	88 Seguridad Industrial	22 Equipo	EXTINTOR	882225250966	26/05/2017	REGULAR	ACTIVO
2056	CAC UCAYALI - OAC - PASADIZO - EXTERIORES - 35-01-10	88 Seguridad Industrial	22 Equipo	EXTINTOR	882225250968	26/05/2017	REGULAR	ACTIVO
2057	CAC UCAYALI - OAC - PASADIZO - EXTERIORES - 35-01-10	88 Seguridad Industrial	22 Equipo	EXTINTOR	882225250969	26/05/2017	REGULAR	ACTIVO
2058	CAC UCAYALI - OAC - PASADIZO - EXTERIORES - 35-01-10	67 Maquinaria Vehículos Y Otros	64 Mobiliario	RACK PARA RADIO, TV, LUCES Y TELECINE	676457820027	31/10/2017	REGULAR	ACTIVO
2059	CAC UCAYALI - OAC - PASADIZO - EXTERIORES - 35-01-10	95 Telecomunicaciones	22 Equipo	REPRODUCTOR DE DVD/CD/VCD/SVCD/MP3 Y OTROS	952274870024	31/10/2017	REGULAR	ACTIVO
2060	CAC UCAYALI - OAC - PASADIZO - EXTERIORES - 35-01-10	74 Oficina	64 Mobiliario	SILLA FIJA DE METAL	746481871126	23/05/2017	REGULAR	ACTIVO
2061	CAC UCAYALI - OAC - PASADIZO - EXTERIORES - 35-01-10	74 Oficina	64 Mobiliario	SILLA FIJA DE METAL	746481871129	23/05/2017	REGULAR	ACTIVO
2062	CAC UCAYALI - OAC - PASADIZO - EXTERIORES - 35-01-10	74 Oficina	64 Mobiliario	SILLA FIJA DE METAL	746481871338	30/12/2017	REGULAR	ACTIVO
2063	CAC UCAYALI - OAC - PASADIZO - EXTERIORES - 35-01-10	74 Oficina	22 Equipo	SURTIDOR DE AGUA ELECTRICO - DISPENSADOR ELECTRICO	742299890155	22/10/2018	BUENO	ACTIVO
2064	CAC UCAYALI - OAC - PASADIZO - EXTERIORES - 35-01-10	95 Telecomunicaciones	22 Equipo	TELEVISOR LED	952285860076	31/10/2017	REGULAR	ACTIVO
2065	CAC UCAYALI - OAC - RECEPCION - SALA DE ESPERA - 35-01-01	95 Telecomunicaciones	22 Equipo	CAMARA DE VIDEO DIGITAL	952214700073	24/12/2019	BUENO	ACTIVO
2066	CAC UCAYALI - OAC - RECEPCION - SALA DE ESPERA - 35-01-01	74 Oficina	22 Equipo	CAMARA FOTOGRAFICA	742208530085	07/12/2017	REGULAR	ACTIVO
2067	CAC UCAYALI - OAC - RECEPCION - SALA DE ESPERA - 35-01-01	74 Oficina	08 Cómputo	COMPUTADORA PERSONAL PORTATIL	740805003055	30/12/2017	REGULAR	ACTIVO
2068	CAC UCAYALI - OAC - RECEPCION - SALA DE ESPERA - 35-01-01	74 Oficina	64 Mobiliario	CREDENZA DE MELAMINA	746432710042	23/05/2017	REGULAR	ACTIVO
2069	CAC UCAYALI - OAC - RECEPCION - SALA DE ESPERA - 35-01-01	95 Telecomunicaciones	22 Equipo	EQUIPO DE POSICIONAMIENTO - GPS	952231860187	30/12/2017	REGULAR	ACTIVO
2070	CAC UCAYALI - OAC - RECEPCION - SALA DE ESPERA - 35-01-01	74 Oficina	22 Equipo	EQUIPO MULTIFUNCIONAL COPIADORA FAX IMPRESORA SCANNER	742223580442	23/05/2017	REGULAR	ACTIVO
2071	CAC UCAYALI - OAC - RECEPCION - SALA DE ESPERA - 35-01-01	11 Aire Acondicionado y Refrigeración	22 Equipo	EQUIPO PARA AIRE ACONDICIONADO TIPO DOMESTICO	112236140193	11/12/2018	BUENO	ACTIVO
2072	CAC UCAYALI - OAC - RECEPCION - SALA DE ESPERA - 35-01-01	46 Electricidad Y Electrónica	22 Equipo	ESTABILIZADOR	462252150569	30/12/2017	REGULAR	ACTIVO
2073	CAC UCAYALI - OAC - RECEPCION - SALA DE ESPERA - 35-01-01	46 Electricidad Y Electrónica	22 Equipo	ESTABILIZADOR	462252150650	30/12/2017	REGULAR	ACTIVO
2074	CAC UCAYALI - OAC - RECEPCION - SALA DE ESPERA - 35-01-01	74 Oficina	64 Mobiliario	ESTANTE DE MELAMINA	746441520214	23/05/2017	REGULAR	ACTIVO
2075	CAC UCAYALI - OAC - RECEPCION - SALA DE ESPERA - 35-01-01	74 Oficina	08 Cómputo	IMPRESORA (OTRAS)	740832000040	31/10/2018	BUENO	ACTIVO
2076	CAC UCAYALI - OAC - RECEPCION - SALA DE ESPERA - 35-01-01	74 Oficina	64 Mobiliario	MODULO DE MELAMINA	746460980361	23/05/2017	REGULAR	ACTIVO
2077	CAC UCAYALI - OAC - RECEPCION - SALA DE ESPERA - 35-01-01	74 Oficina	08 Cómputo	MONITOR LED	740880370098	02/03/2017	REGULAR	ACTIVO
2078	CAC UCAYALI - OAC - RECEPCION - SALA DE ESPERA - 35-01-01	74 Oficina	64 Mobiliario	SILLA FIJA DE METAL	746481871130	23/05/2017	REGULAR	ACTIVO
2079	CAC UCAYALI - OAC - RECEPCION - SALA DE ESPERA - 35-01-01	74 Oficina	64 Mobiliario	SILLA FIJA DE METAL	746481871132	23/05/2017	REGULAR	ACTIVO
2080	CAC UCAYALI - OAC - RECEPCION - SALA DE ESPERA - 35-01-01	74 Oficina	64 Mobiliario	SILLA FIJA DE METAL	746481871333	30/12/2017	REGULAR	ACTIVO
2081	CAC UCAYALI - OAC - RECEPCION - SALA DE ESPERA - 35-01-01	74 Oficina	08 Cómputo	TECLADO - KEYBOARD	740895003240	13/07/2017	REGULAR	ACTIVO
2082	CAC UCAYALI - OAC - RECEPCION - SALA DE ESPERA - 35-01-01	74 Oficina	08 Cómputo	UNIDAD CENTRAL DE PROCESO - CPU	740899502889	06/04/2017	REGULAR	ACTIVO
2083	CAC UCAYALI - OAC - SALA DE ARCHIVO - 35-04-03	46 Electricidad Y Electrónica	22 Equipo	ACUMULADOR DE ENERGIA - EQUIPO DE UPS	462200500360	31/07/2017	REGULAR	ACTIVO
2084	CAC UCAYALI - OAC - SALA DE ARCHIVO - 35-04-03	46 Electricidad Y Electrónica	22 Equipo	ACUMULADOR DE ENERGIA - EQUIPO DE UPS	462200500361	31/07/2017	REGULAR	ACTIVO
2085	CAC UCAYALI - OAC - SALA DE ARCHIVO - 35-04-03	46 Electricidad Y Electrónica	22 Equipo	ACUMULADOR DE ENERGIA - EQUIPO DE UPS	462200500362	31/07/2017	REGULAR	ACTIVO
2086	CAC UCAYALI - OAC - SALA DE ARCHIVO - 35-04-03	74 Oficina	08 Cómputo	TECLADO - KEYBOARD	740895003168	06/04/2017	REGULAR	ACTIVO
2087	CAC UCAYALI - OAC - SALA DE REUNIONES - 35-01-03	95 Telecomunicaciones	22 Equipo	CAMARA DE VIDEO	952214670064	21/03/2018	BUENO	ACTIVO
2088	CAC UCAYALI - OAC - SALA DE REUNIONES - 35-01-03	95 Telecomunicaciones	22 Equipo	CAMARA DE VIDEO	952214670065	21/03/2018	BUENO	ACTIVO
2089	CAC UCAYALI - OAC - SALA DE REUNIONES - 35-01-03	95 Telecomunicaciones	22 Equipo	CAMARA DE VIDEO DIGITAL	952214700042	14/12/2017	REGULAR	ACTIVO
2090	CAC UCAYALI - OAC - SALA DE REUNIONES - 35-01-03	74 Oficina	64 Mobiliario	MESA DE REUNIONES	746452030162	23/05/2017	REGULAR	ACTIVO
2091	CAC UCAYALI - OAC - SALA DE REUNIONES - 35-01-03	74 Oficina	64 Mobiliario	SILLA FIJA DE METAL	746481871124	23/05/2017	REGULAR	ACTIVO
2092	CAC UCAYALI - OAC - SALA DE REUNIONES - 35-01-03	74 Oficina	64 Mobiliario	SILLA FIJA DE METAL	746481871125	23/05/2017	REGULAR	ACTIVO
2093	CAC UCAYALI - OAC - SALA DE REUNIONES - 35-01-03	74 Oficina	64 Mobiliario	SILLA FIJA DE METAL	746481871127	23/05/2017	REGULAR	ACTIVO
2094	CAC UCAYALI - OAC - SALA DE REUNIONES - 35-01-03	74 Oficina	64 Mobiliario	SILLA FIJA DE METAL	746481871128	23/05/2017	REGULAR	ACTIVO
2095	CAC UCAYALI - OAC - SALA DE REUNIONES - 35-01-03	74 Oficina	64 Mobiliario	SILLA FIJA DE METAL	746481871131	23/05/2017	REGULAR	ACTIVO
2096	CAC UCAYALI - OAC - SALA DE REUNIONES - 35-01-03	74 Oficina	64 Mobiliario	SILLA FIJA DE METAL	746481871133	23/05/2017	REGULAR	ACTIVO
2097	CAC UCAYALI - OAC - SALA DE REUNIONES - 35-01-03	74 Oficina	64 Mobiliario	SILLA FIJA DE METAL	746481871134	23/05/2017	REGULAR	ACTIVO
2098	CAC UCAYALI - OAC - SALA DE REUNIONES - 35-01-03	74 Oficina	64 Mobiliario	SILLA FIJA DE METAL	746481871135	23/05/2017	REGULAR	ACTIVO
2099	CAC UCAYALI - OAC - SALA DE REUNIONES - 35-01-03	74 Oficina	64 Mobiliario	SILLA FIJA DE METAL	746481871334	30/12/2017	REGULAR	ACTIVO
2100	CAC UCAYALI - OAC - SALA DE REUNIONES - 35-01-03	74 Oficina	64 Mobiliario	SILLA FIJA DE METAL	746481871336	30/12/2017	REGULAR	ACTIVO
2101	CAC UCAYALI - OAC - SALA DE REUNIONES - 35-01-03	74 Oficina	64 Mobiliario	SILLA FIJA DE METAL	746481871337	30/12/2017	REGULAR	ACTIVO
2102	CAC UCAYALI - OAC - SALA DE REUNIONES - 35-01-03	74 Oficina	64 Mobiliario	SILLA GIRATORIA DE METAL	746483904925	23/05/2017	REGULAR	ACTIVO
2103	CAC UCAYALI - OAC - SALA DE REUNIONES - 35-01-03	74 Oficina	64 Mobiliario	SILLA GIRATORIA DE METAL	746483904938	23/05/2017	REGULAR	ACTIVO
2104	CAC UCAYALI - OAC - SEGURIDAD - VIGILANCIA - 35-01-07	74 Oficina	64 Mobiliario	CREDENZA DE MELAMINA	746432710043	23/05/2017	REGULAR	ACTIVO
2105	CAC UCAYALI - OAC - SEGURIDAD - VIGILANCIA - 35-01-07	88 Seguridad Industrial	22 Equipo	EXTINTOR	882225250967	26/05/2017	REGULAR	ACTIVO
2106	CAC UCAYALI - OAC - SEGURIDAD - VIGILANCIA - 35-01-07	60 Instrumento De Medición	22 Equipo	TERMOMETRO INFRARROJO	602292810037	27/05/2020	BUENO	ACTIVO
2107	DGAA - DEA - AREA DE TRABAJO DE DGA - 61-A3-01	74 Oficina	64 Mobiliario	MODULO DE MELAMINA	746460980154	31/10/2016	REGULAR	ACTIVO
2108	DGAA - DEA - AREA DE TRABAJO DE DGA - 61-A3-01	74 Oficina	64 Mobiliario	MODULO DE MELAMINA	746460980157	31/10/2016	REGULAR	ACTIVO
2109	DGAA - DEA - AREA DE TRABAJO DE DGA - 61-A3-01	74 Oficina	64 Mobiliario	MODULO DE MELAMINA	746460980161	31/10/2016	REGULAR	ACTIVO
2110	DGAA - DEA - AREA DE TRABAJO DE DGA - 61-A3-01	74 Oficina	08 Cómputo	MONITOR LED	740880370499	13/12/2018	BUENO	ACTIVO
2111	DGAA - DEA - AREA DE TRABAJO DE DGA - 61-A3-01	74 Oficina	08 Cómputo	MONITOR PLANO	740881870905	18/10/2012	REGULAR	ACTIVO
2112	DGAA - DEA - AREA DE TRABAJO DE DGA - 61-A3-01	74 Oficina	08 Cómputo	MONITOR PLANO	740881871418	31/03/2015	REGULAR	ACTIVO
2113	DGAA - DEA - AREA DE TRABAJO DE DGA - 61-A3-01	74 Oficina	64 Mobiliario	SILLA GIRATORIA DE METAL	746483905049	06/09/2018	BUENO	ACTIVO
2114	DGAA - DEA - AREA DE TRABAJO DE DGA - 61-A3-01	74 Oficina	64 Mobiliario	SILLA GIRATORIA DE METAL	746483905067	06/09/2018	BUENO	ACTIVO
2115	DGAA - DEA - AREA DE TRABAJO DE DGA - 61-A3-01	74 Oficina	64 Mobiliario	SILLA GIRATORIA DE METAL	746483905078	06/09/2018	BUENO	ACTIVO
2116	DGAA - DEA - AREA DE TRABAJO DE DGA - 61-A3-01	74 Oficina	08 Cómputo	TECLADO - KEYBOARD	740895001552	28/10/2010	REGULAR	ACTIVO
2117	DGAA - DEA - AREA DE TRABAJO DE DGA - 61-A3-01	74 Oficina	08 Cómputo	TECLADO - KEYBOARD	740895002360	27/12/2013	REGULAR	ACTIVO
2118	DGAA - DEA - AREA DE TRABAJO DE DGA - 61-A3-01	74 Oficina	08 Cómputo	TECLADO - KEYBOARD	740895003635	12/12/2018	BUENO	ACTIVO
2119	DGAA - DEA - AREA DE TRABAJO DE DGA - 61-A3-01	74 Oficina	08 Cómputo	UNIDAD CENTRAL DE PROCESO - CPU	740899501950	27/12/2013	REGULAR	ACTIVO
2120	DGAA - DEA - AREA DE TRABAJO DE DGA - 61-A3-01	74 Oficina	08 Cómputo	UNIDAD CENTRAL DE PROCESO - CPU	740899502918	13/07/2017	REGULAR	ACTIVO
2121	DGAA - DEA - AREA DE TRABAJO DE DGA - 61-A3-01	74 Oficina	08 Cómputo	UNIDAD CENTRAL DE PROCESO - CPU	740899503309	12/12/2018	BUENO	ACTIVO
2122	DGAA - DEA - AREA DE TRABAJO DE DGA - 61-A3-01	11 Aire Acondicionado y Refrigeración	22 Equipo	VENTILADOR ELECTRICO TIPO COLUMNA O TORRE	112291580046	06/03/2006	REGULAR	ACTIVO
2123	DGAA - DEA - AREA DE TRABAJO DE DGA - 61-A3-01	74 Oficina	64 Mobiliario	ARMARIO DE MELAMINA	746406260095	30/04/2017	REGULAR	ACTIVO
2124	DGAA - DEA - AREA DE TRABAJO DE DGA - 61-A3-01	60 Instrumento De Medición	22 Equipo	CORRENTOMETRO	602224260001	30/09/2017	REGULAR	ACTIVO
2125	DGAA - DEA - AREA DE TRABAJO DE DGA - 61-A3-01	60 Instrumento De Medición	22 Equipo	CORRENTOMETRO	602224260002	30/09/2017	REGULAR	ACTIVO
2126	DGAA - DEA - AREA DE TRABAJO DE DGA - 61-A3-01	95 Telecomunicaciones	22 Equipo	EQUIPO DE POSICIONAMIENTO - GPS	952231860183	24/11/2017	REGULAR	ACTIVO
2127	DGAA - DEA - AREA DE TRABAJO DE DGA - 61-A3-01	95 Telecomunicaciones	22 Equipo	EQUIPO DE POSICIONAMIENTO - GPS	952231860184	24/11/2017	REGULAR	ACTIVO
2128	DGAA - DEA - AREA DE TRABAJO DE DGA - 61-A3-01	46 Electricidad Y Electrónica	22 Equipo	ESTABILIZADOR	462252150227	18/10/2012	REGULAR	ACTIVO
2129	DGAA - DEA - AREA DE TRABAJO DE DGA - 61-A3-01	74 Oficina	64 Mobiliario	MODULO DE MELAMINA	746460980147	31/10/2016	REGULAR	ACTIVO
2130	DGAA - DEA - AREA DE TRABAJO DE DGA - 61-A3-01	74 Oficina	08 Cómputo	MONITOR LED	740880370337	13/11/2018	BUENO	ACTIVO
2131	DGAA - DEA - AREA DE TRABAJO DE DGA - 61-A3-01	74 Oficina	08 Cómputo	MONITOR LED	740880370369	13/11/2018	BUENO	ACTIVO
2132	DGAA - DEA - AREA DE TRABAJO DE DGA - 61-A3-01	74 Oficina	08 Cómputo	MONITOR LED	740880370452	13/11/2018	BUENO	ACTIVO

MVCS
Por: MENA CAMPOS Antonio FAU 20504743307 hard
Motivo: Doy V° B°
Fecha: 2022/03/18 09:39:43-0500

MVCS
Por: TRUJILLO ANDIA Alex Javier FAU 20504743307 hard
Motivo: Doy V° B°
Fecha: 2022/03/17 19:49:57-0500

SISTEMA ADMINISTRATIVO DE ABASTECIMIENTO
ANEXO 7.4
INVENTARIO PATRIMONIAL DE BIENES MUEBLES

1 Sector: 37 Vivienda, Construcción y Saneamiento.
2 Pliego: 037 Ministerio de Vivienda, Construcción y Saneamiento.
3 Unidad Ejecutora: 001 Ministerio de Vivienda, Construcción y Saneamiento- Adm. General.
4 Fecha Corte: 31/12/2021.

N°	Nombre del Local	Grupo [1]	Clase [2]	Denominación (Del SINABIP)	Código Patrimonial (Númerico)	Fechas de Adquisición	Estado [3]	Condición [4]
2133	DGAA - DEA - AREA DE TRABAJO DE DGA - 61-A3-01	74 Oficina	08 Cómputo	MONITOR PLANO	740881871831	31/03/2015	REGULAR	ACTIVO
2134	DGAA - DEA - AREA DE TRABAJO DE DGA - 61-A3-01	60 Instrumento De Medición	22 Equipo	MULTIPARAMETRO PORTATIL	602264710001	31/10/2017	REGULAR	ACTIVO
2135	DGAA - DEA - AREA DE TRABAJO DE DGA - 61-A3-01	60 Instrumento De Medición	22 Equipo	MULTIPARAMETRO PORTATIL	602264710002	31/10/2017	REGULAR	ACTIVO
2136	DGAA - DEA - AREA DE TRABAJO DE DGA - 61-A3-01	74 Oficina	64 Mobiliario	SILLA GIRATORIA DE METAL	746483905044	06/09/2018	BUENO	ACTIVO
2137	DGAA - DEA - AREA DE TRABAJO DE DGA - 61-A3-01	74 Oficina	64 Mobiliario	SILLA GIRATORIA DE METAL	746483905071	06/09/2018	BUENO	ACTIVO
2138	DGAA - DEA - AREA DE TRABAJO DE DGA - 61-A3-01	74 Oficina	64 Mobiliario	SILLA GIRATORIA DE METAL	746483905075	06/09/2018	BUENO	ACTIVO
2139	DGAA - DEA - AREA DE TRABAJO DE DGA - 61-A3-01	74 Oficina	08 Cómputo	TECLADO - KEYBOARD	740895002583	03/02/2015	REGULAR	ACTIVO
2140	DGAA - DEA - AREA DE TRABAJO DE DGA - 61-A3-01	74 Oficina	08 Cómputo	TECLADO - KEYBOARD	740895003191	13/07/2017	REGULAR	ACTIVO
2141	DGAA - DEA - AREA DE TRABAJO DE DGA - 61-A3-01	74 Oficina	08 Cómputo	TECLADO - KEYBOARD	740895003328	13/07/2017	REGULAR	ACTIVO
2142	DGAA - DEA - AREA DE TRABAJO DE DGA - 61-A3-01	67 Maquinaria Vehículos Y Otros	64 Mobiliario	TRIPODE METALICO	676478660024	30/11/2009	REGULAR	ACTIVO
2143	DGAA - DEA - AREA DE TRABAJO DE DGA - 61-A3-01	74 Oficina	08 Cómputo	UNIDAD CENTRAL DE PROCESO - CPU	740899501679	18/10/2012	REGULAR	ACTIVO
2144	DGAA - DEA - AREA DE TRABAJO DE DGA - 61-A3-01	74 Oficina	08 Cómputo	UNIDAD CENTRAL DE PROCESO - CPU	740899502303	03/02/2015	REGULAR	ACTIVO
2145	DGAA - DEA - AREA DE TRABAJO DE DGA - 61-A3-01	74 Oficina	08 Cómputo	UNIDAD CENTRAL DE PROCESO - CPU	740899502912	13/07/2017	REGULAR	ACTIVO
2146	DGAA - DEA - AREA DE TRABAJO DE DGA - 61-A3-01	74 Oficina	08 Cómputo	UNIDAD CENTRAL DE PROCESO - CPU	740899503049	13/07/2017	REGULAR	ACTIVO
2147	DGAA - DEA - AREA DE TRABAJO DE DGA - 61-A3-01	88 Seguridad Industrial	22 Equipo	EXTINTOR	882225250853	14/06/2016	REGULAR	ACTIVO
2148	DGAA - DEA - DIRECCION DE LA DGA - 61-A3-03	74 Oficina	08 Cómputo	MONITOR PLANO	740881871313	27/12/2013	REGULAR	ACTIVO
2149	DGAA - DEA - DIRECCION DE LA DGA - 61-A3-03	11 Aire Acondicionado y Refrigeración	22 Equipo	REFRIGERADORA ELECTRICA DOMESTICA	112263860065	25/03/2015	REGULAR	ACTIVO
2150	DGAA - DEA - DIRECCION DE LA DGA - 61-A3-03	74 Oficina	22 Equipo	SURTIDOR DE AGUA ELECTRICO - DISPENSADOR ELECTRICO	742299890023	30/04/2008	REGULAR	ACTIVO
2151	DGAA - DEA - DIRECCION DE LA DGA - 61-A3-03	74 Oficina	08 Cómputo	TECLADO - KEYBOARD	740895002547	03/02/2015	REGULAR	ACTIVO
2152	DGAA - DEA - DIRECCION DE LA DGA - 61-A3-03	74 Oficina	08 Cómputo	UNIDAD CENTRAL DE PROCESO - CPU	740899501659	18/10/2012	REGULAR	ACTIVO
2153	DGAA - DEA - DIRECCION DE LA DGA - 61-A3-03	74 Oficina	64 Mobiliario	ARMARIO DE MELAMINA	746406260098	30/04/2017	REGULAR	ACTIVO
2154	DGAA - DEA - DIRECCION DE LA DGA - 61-A3-03	74 Oficina	64 Mobiliario	MODULO DE MELAMINA	746460980145	31/10/2016	REGULAR	ACTIVO
2155	DGAA - DEA - DIRECCION DE LA DGA - 61-A3-03	74 Oficina	64 Mobiliario	MODULO DE MELAMINA	746460980150	31/10/2016	REGULAR	ACTIVO
2156	DGAA - DEA - DIRECCION DE LA DGA - 61-A3-03	74 Oficina	08 Cómputo	MONITOR LED	740880370346	13/11/2018	BUENO	ACTIVO
2157	DGAA - DEA - DIRECCION DE LA DGA - 61-A3-03	74 Oficina	08 Cómputo	MONITOR LED	740880370349	13/11/2018	BUENO	ACTIVO
2158	DGAA - DEA - DIRECCION DE LA DGA - 61-A3-03	74 Oficina	08 Cómputo	MONITOR PLANO	740881870666	28/10/2010	REGULAR	ACTIVO
2159	DGAA - DEA - DIRECCION DE LA DGA - 61-A3-03	74 Oficina	08 Cómputo	MONITOR PLANO	740881870855	18/10/2012	REGULAR	ACTIVO
2160	DGAA - DEA - DIRECCION DE LA DGA - 61-A3-03	74 Oficina	08 Cómputo	MONITOR PLANO	740881870861	18/10/2012	REGULAR	ACTIVO
2161	DGAA - DEA - DIRECCION DE LA DGA - 61-A3-03	74 Oficina	08 Cómputo	MONITOR PLANO	740881871490	31/03/2015	REGULAR	ACTIVO
2162	DGAA - DEA - DIRECCION DE LA DGA - 61-A3-03	74 Oficina	08 Cómputo	MONITOR PLANO	740881871834	31/03/2015	REGULAR	ACTIVO
2163	DGAA - DEA - DIRECCION DE LA DGA - 61-A3-03	74 Oficina	64 Mobiliario	SILLA FIJA DE METAL	746481870771	12/11/2015	REGULAR	ACTIVO
2164	DGAA - DEA - DIRECCION DE LA DGA - 61-A3-03	74 Oficina	64 Mobiliario	SILLA GIRATORIA DE METAL	746483905056	06/09/2018	BUENO	ACTIVO
2165	DGAA - DEA - DIRECCION DE LA DGA - 61-A3-03	74 Oficina	64 Mobiliario	SILLA GIRATORIA DE METAL	746483905059	06/09/2018	BUENO	ACTIVO
2166	DGAA - DEA - DIRECCION DE LA DGA - 61-A3-03	74 Oficina	64 Mobiliario	SILLA GIRATORIA DE METAL	746483905061	06/09/2018	BUENO	ACTIVO
2167	DGAA - DEA - DIRECCION DE LA DGA - 61-A3-03	74 Oficina	64 Mobiliario	SILLA GIRATORIA DE METAL	746483905063	06/09/2018	BUENO	ACTIVO
2168	DGAA - DEA - DIRECCION DE LA DGA - 61-A3-03	74 Oficina	64 Mobiliario	SILLA GIRATORIA DE METAL	746483905072	06/09/2018	BUENO	ACTIVO
2169	DGAA - DEA - DIRECCION DE LA DGA - 61-A3-03	74 Oficina	64 Mobiliario	SILLA GIRATORIA DE METAL	746483905074	06/09/2018	BUENO	ACTIVO
2170	DGAA - DEA - DIRECCION DE LA DGA - 61-A3-03	74 Oficina	64 Mobiliario	SILLA GIRATORIA DE METAL	746483905076	06/09/2018	BUENO	ACTIVO
2171	DGAA - DEA - DIRECCION DE LA DGA - 61-A3-03	74 Oficina	64 Mobiliario	SILLA GIRATORIA DE METAL	746483905077	06/09/2018	BUENO	ACTIVO
2172	DGAA - DEA - DIRECCION DE LA DGA - 61-A3-03	74 Oficina	64 Mobiliario	SILLA GIRATORIA DE METAL	746483905091	06/09/2018	BUENO	ACTIVO
2173	DGAA - DEA - DIRECCION DE LA DGA - 61-A3-03	74 Oficina	64 Mobiliario	SILLON FIJO DE METAL	746487970015	02/09/1983	MALO	ACTIVO
2174	DGAA - DEA - DIRECCION DE LA DGA - 61-A3-03	74 Oficina	22 Equipo	SURTIDOR DE AGUA ELECTRICO - DISPENSADOR ELECTRICO	742299890127	22/06/2017	REGULAR	ACTIVO
2175	DGAA - DEA - DIRECCION DE LA DGA - 61-A3-03	74 Oficina	08 Cómputo	TECLADO - KEYBOARD	740895001906	18/10/2012	REGULAR	ACTIVO
2176	DGAA - DEA - DIRECCION DE LA DGA - 61-A3-03	74 Oficina	08 Cómputo	TECLADO - KEYBOARD	740895001925	18/10/2012	REGULAR	ACTIVO
2177	DGAA - DEA - DIRECCION DE LA DGA - 61-A3-03	74 Oficina	08 Cómputo	TECLADO - KEYBOARD	740895002522	03/02/2015	REGULAR	ACTIVO
2178	DGAA - DEA - DIRECCION DE LA DGA - 61-A3-03	74 Oficina	08 Cómputo	TECLADO - KEYBOARD	740895002754	31/03/2015	REGULAR	ACTIVO
2179	DGAA - DEA - DIRECCION DE LA DGA - 61-A3-03	74 Oficina	08 Cómputo	TECLADO - KEYBOARD	740895003201	13/07/2017	REGULAR	ACTIVO
2180	DGAA - DEA - DIRECCION DE LA DGA - 61-A3-03	74 Oficina	08 Cómputo	TECLADO - KEYBOARD	740895003246	13/07/2017	REGULAR	ACTIVO
2181	DGAA - DEA - DIRECCION DE LA DGA - 61-A3-03	74 Oficina	08 Cómputo	TECLADO - KEYBOARD	740895003325	13/07/2017	REGULAR	ACTIVO
2182	DGAA - DEA - DIRECCION DE LA DGA - 61-A3-03	74 Oficina	08 Cómputo	UNIDAD CENTRAL DE PROCESO - CPU	740899502239	03/02/2015	REGULAR	ACTIVO
2183	DGAA - DEA - DIRECCION DE LA DGA - 61-A3-03	74 Oficina	08 Cómputo	UNIDAD CENTRAL DE PROCESO - CPU	740899502304	03/02/2015	REGULAR	ACTIVO
2184	DGAA - DEA - DIRECCION DE LA DGA - 61-A3-03	74 Oficina	08 Cómputo	UNIDAD CENTRAL DE PROCESO - CPU	740899502566	31/03/2015	REGULAR	ACTIVO
2185	DGAA - DEA - DIRECCION DE LA DGA - 61-A3-03	74 Oficina	08 Cómputo	UNIDAD CENTRAL DE PROCESO - CPU	740899502922	13/07/2017	REGULAR	ACTIVO
2186	DGAA - DEA - DIRECCION DE LA DGA - 61-A3-03	74 Oficina	08 Cómputo	UNIDAD CENTRAL DE PROCESO - CPU	740899502967	13/07/2017	REGULAR	ACTIVO
2187	DGAA - DEA - DIRECCION DE LA DGA - 61-A3-03	74 Oficina	08 Cómputo	UNIDAD CENTRAL DE PROCESO - CPU	740899503046	13/07/2017	REGULAR	ACTIVO
2188	DGAA - DEA - DIRECCION DE LA DGA - 61-A3-03	74 Oficina	08 Cómputo	UNIDAD CENTRAL DE PROCESO - CPU	740899503302	12/12/2018	BUENO	ACTIVO
2189	DGAA - DEA - DIRECCION DE LA DGA - 61-A3-03	11 Aire Acondicionado y Refrigeración	22 Equipo	VENTILADOR ELECTRICO PARA MESA O DE PIE	112279700338	02/03/2016	REGULAR	ACTIVO
2190	DGAA - DEA - DIRECCION DE LA DGA - 61-A3-03	11 Aire Acondicionado y Refrigeración	22 Equipo	VENTILADOR ELECTRICO TIPO COLUMNA O TORRE	112291580095	01/12/2008	REGULAR	ACTIVO
2191	DGAA - DEA - SECRETARIA DE DGA - 61-A3-02	74 Oficina	08 Cómputo	IMPRESORA LASER	740841000319	16/12/2014	REGULAR	ACTIVO
2192	DGAA - DEA - SECRETARIA DE DGA - 61-A3-02	74 Oficina	64 Mobiliario	MODULO DE MELAMINA	746460980035	31/12/2014	REGULAR	ACTIVO
2193	DGAA - DEA - SECRETARIA DE DGA - 61-A3-02	74 Oficina	08 Cómputo	MONITOR PLANO	740881870854	18/10/2012	REGULAR	ACTIVO
2194	DGAA - DEA - SECRETARIA DE DGA - 61-A3-02	74 Oficina	64 Mobiliario	SILLA GIRATORIA DE METAL	746483905069	06/09/2018	BUENO	ACTIVO
2195	DGAA - DEA - SECRETARIA DE DGA - 61-A3-02	74 Oficina	64 Mobiliario	SILLA GIRATORIA DE METAL	746483905073	06/09/2018	BUENO	ACTIVO
2196	DGAA - DEA - SECRETARIA DE DGA - 61-A3-02	74 Oficina	08 Cómputo	TECLADO - KEYBOARD	740895001926	18/10/2012	REGULAR	ACTIVO
2197	DGAA - DEA - SECRETARIA DE DGA - 61-A3-02	74 Oficina	08 Cómputo	TECLADO - KEYBOARD	740895002584	03/02/2015	REGULAR	ACTIVO
2198	DGAA - DEA - SECRETARIA DE DGA - 61-A3-02	74 Oficina	08 Cómputo	UNIDAD CENTRAL DE PROCESO - CPU	740899502252	03/02/2015	REGULAR	ACTIVO
2199	DGAA - DGAA - ALMACEN - 61-A3-10	74 Oficina	08 Cómputo	MONITOR A COLOR	740877000908	26/02/2010	REGULAR	ACTIVO
2200	DGAA - DGAA - ALMACEN - 61-A3-10	74 Oficina	08 Cómputo	MONITOR LED	740880370495	13/12/2018	BUENO	ACTIVO
2201	DGAA - DGAA - ALMACEN - 61-A3-10	74 Oficina	08 Cómputo	MONITOR LED	740880370496	13/12/2018	BUENO	ACTIVO
2202	DGAA - DGAA - ALMACEN - 61-A3-10	74 Oficina	08 Cómputo	MONITOR LED	740880370498	13/12/2018	BUENO	ACTIVO
2203	DGAA - DGAA - ALMACEN - 61-A3-10	74 Oficina	64 Mobiliario	PANTALLA ECRAN	746466950255	31/07/2017	REGULAR	ACTIVO
2204	DGAA - DGAA - ARCHIVO DGAA - 61-A3-05	74 Oficina	08 Cómputo	CAPTURADOR DE IMAGEN - SCANNER	740800500097	28/11/2019	BUENO	ACTIVO
2205	DGAA - DGAA - ARCHIVO DGAA - 61-A3-05	95 Telecomunicaciones	22 Equipo	ESCANER DE RED	952236860019	30/12/2014	REGULAR	ACTIVO
2206	DGAA - DGAA - ARCHIVO DGAA - 61-A3-05	74 Oficina	08 Cómputo	MONITOR LED	740880370344	13/11/2018	BUENO	ACTIVO
2207	DGAA - DGAA - ARCHIVO DGAA - 61-A3-05	74 Oficina	08 Cómputo	MONITOR LED	740880370413	13/11/2018	BUENO	ACTIVO
2208	DGAA - DGAA - ARCHIVO DGAA - 61-A3-05	74 Oficina	08 Cómputo	MONITOR PLANO	740881871835	31/03/2015	REGULAR	ACTIVO
2209	DGAA - DGAA - ARCHIVO DGAA - 61-A3-05	74 Oficina	64 Mobiliario	SILLA GIRATORIA DE METAL	746483905052	06/09/2018	BUENO	ACTIVO
2210	DGAA - DGAA - ARCHIVO DGAA - 61-A3-05	74 Oficina	64 Mobiliario	SILLA GIRATORIA DE METAL	746483905060	06/09/2018	BUENO	ACTIVO
2211	DGAA - DGAA - ARCHIVO DGAA - 61-A3-05	74 Oficina	08 Cómputo	TECLADO - KEYBOARD	740895002578	03/02/2015	REGULAR	ACTIVO
2212	DGAA - DGAA - ARCHIVO DGAA - 61-A3-05	74 Oficina	08 Cómputo	TECLADO - KEYBOARD	740895003226	13/07/2017	REGULAR	ACTIVO
2213	DGAA - DGAA - ARCHIVO DGAA - 61-A3-05	74 Oficina	08 Cómputo	TECLADO - KEYBOARD	740895003323	13/07/2017	REGULAR	ACTIVO
2214	DGAA - DGAA - ARCHIVO DGAA - 61-A3-05	74 Oficina	08 Cómputo	UNIDAD CENTRAL DE PROCESO - CPU	740899502298	03/02/2015	REGULAR	ACTIVO

MVCS
Por: MENA CAMPOS Antonio FAU 20504743307 hard
Motivo: Doy V° B°
Fecha: 2022/03/18 09:39:43-0500

MVCS
Por: TRUJILLO ANDIA Alex Javier FAU 20504743307 hard
Motivo: Doy V° B°
Fecha: 2022/03/17 19:49:57-0500

SISTEMA ADMINISTRATIVO DE ABASTECIMIENTO
ANEXO 7.4
INVENTARIO PATRIMONIAL DE BIENES MUEBLES

1 Sector: 37 Vivienda, Construcción y Saneamiento.
2 Pliego: 037 Ministerio de Vivienda, Construcción y Saneamiento.
3 Unidad Ejecutora: 001 Ministerio de Vivienda, Construcción y Saneamiento- Adm. General.
4 Fecha Corte: 31/12/2021.

N°	Nombre del Local	Grupo [1]	Clase [2]	Denominación (Del SINABIP)	Código Patrimonial (Númerico)	Fechas de Adquisición	Estado [3]	Condición [4]
2215	DGAA - DGAA - ARCHIVO DGAA - 61-A3-05	74 Oficina	08 Cómputo	UNIDAD CENTRAL DE PROCESO - CPU	740899502947	13/07/2017	REGULAR	ACTIVO
2216	DGAA - DGAA - ARCHIVO DGAA - 61-A3-05	74 Oficina	08 Cómputo	UNIDAD CENTRAL DE PROCESO - CPU	740899503044	13/07/2017	REGULAR	ACTIVO
2217	DGAA - DGAA - AREA DE TRABAJO - DEIA - 61-A3-04	74 Oficina	22 Equipo	EQUIPO MULTIFUNCIONAL COPIADORA IMPRESORA SCANNER	742223580523	18/12/2019	BUENO	ACTIVO
2218	DGAA - DGAA - AREA DE TRABAJO - DEIA - 61-A3-04	46 Electricidad Y Electrónica	22 Equipo	ESTABILIZADOR	462252150355	31/05/2016	REGULAR	ACTIVO
2219	DGAA - DGAA - AREA DE TRABAJO - DEIA - 61-A3-04	46 Electricidad Y Electrónica	22 Equipo	ESTABILIZADOR	462252150356	31/05/2016	REGULAR	ACTIVO
2220	DGAA - DGAA - AREA DE TRABAJO - DEIA - 61-A3-04	74 Oficina	64 Mobiliario	MODULO DE MELAMINA	746460980146	31/10/2016	REGULAR	ACTIVO
2221	DGAA - DGAA - AREA DE TRABAJO - DEIA - 61-A3-04	74 Oficina	64 Mobiliario	MODULO DE MELAMINA	746460980151	31/10/2016	REGULAR	ACTIVO
2222	DGAA - DGAA - AREA DE TRABAJO - DEIA - 61-A3-04	74 Oficina	64 Mobiliario	MODULO DE MELAMINA	746460980155	31/10/2016	REGULAR	ACTIVO
2223	DGAA - DGAA - AREA DE TRABAJO - DEIA - 61-A3-04	74 Oficina	64 Mobiliario	MODULO DE MELAMINA	746460980160	31/10/2016	REGULAR	ACTIVO
2224	DGAA - DGAA - AREA DE TRABAJO - DEIA - 61-A3-04	74 Oficina	08 Cómputo	MONITOR LED	740880370355	13/11/2018	BUENO	ACTIVO
2225	DGAA - DGAA - AREA DE TRABAJO - DEIA - 61-A3-04	74 Oficina	08 Cómputo	MONITOR PLANO	740881870857	18/10/2012	REGULAR	ACTIVO
2226	DGAA - DGAA - AREA DE TRABAJO - DEIA - 61-A3-04	74 Oficina	08 Cómputo	MONITOR PLANO	740881871430	31/03/2015	REGULAR	ACTIVO
2227	DGAA - DGAA - AREA DE TRABAJO - DEIA - 61-A3-04	74 Oficina	64 Mobiliario	SILLA GIRATORIA DE METAL	746483901082	31/12/2012	REGULAR	ACTIVO
2228	DGAA - DGAA - AREA DE TRABAJO - DEIA - 61-A3-04	74 Oficina	64 Mobiliario	SILLA GIRATORIA DE METAL	746483905046	06/09/2018	BUENO	ACTIVO
2229	DGAA - DGAA - AREA DE TRABAJO - DEIA - 61-A3-04	74 Oficina	64 Mobiliario	SILLA GIRATORIA DE METAL	746483905079	06/09/2018	BUENO	ACTIVO
2230	DGAA - DGAA - AREA DE TRABAJO - DEIA - 61-A3-04	74 Oficina	64 Mobiliario	SILLA GIRATORIA DE METAL	746483905082	06/09/2018	BUENO	ACTIVO
2231	DGAA - DGAA - AREA DE TRABAJO - DEIA - 61-A3-04	74 Oficina	64 Mobiliario	SILLA GIRATORIA DE METAL	746483905085	06/09/2018	BUENO	ACTIVO
2232	DGAA - DGAA - AREA DE TRABAJO - DEIA - 61-A3-04	74 Oficina	08 Cómputo	TECLADO - KEYBOARD	740895002706	03/02/2015	REGULAR	ACTIVO
2233	DGAA - DGAA - AREA DE TRABAJO - DEIA - 61-A3-04	74 Oficina	08 Cómputo	TECLADO - KEYBOARD	740895002709	03/02/2015	REGULAR	ACTIVO
2234	DGAA - DGAA - AREA DE TRABAJO - DEIA - 61-A3-04	74 Oficina	08 Cómputo	TECLADO - KEYBOARD	740895003197	13/07/2017	REGULAR	ACTIVO
2235	DGAA - DGAA - AREA DE TRABAJO - DEIA - 61-A3-04	74 Oficina	08 Cómputo	TECLADO - KEYBOARD	740895003348	13/07/2017	REGULAR	ACTIVO
2236	DGAA - DGAA - AREA DE TRABAJO - DEIA - 61-A3-04	74 Oficina	08 Cómputo	UNIDAD CENTRAL DE PROCESO - CPU	740899502371	03/02/2015	REGULAR	ACTIVO
2237	DGAA - DGAA - AREA DE TRABAJO - DEIA - 61-A3-04	74 Oficina	08 Cómputo	UNIDAD CENTRAL DE PROCESO - CPU	740899502459	03/02/2015	REGULAR	ACTIVO
2238	DGAA - DGAA - AREA DE TRABAJO - DEIA - 61-A3-04	74 Oficina	08 Cómputo	UNIDAD CENTRAL DE PROCESO - CPU	740899502968	13/07/2017	REGULAR	ACTIVO
2239	DGAA - DGAA - AREA DE TRABAJO - DEIA - 61-A3-04	74 Oficina	08 Cómputo	UNIDAD CENTRAL DE PROCESO - CPU	740899503069	13/07/2017	REGULAR	ACTIVO
2240	DGAA - DGAA - AREA DE TRABAJO - DEIA - 61-A3-04	11 Aire Acondicionado y Refrigeración	22 Equipo	VENTILADOR ELECTRICO TIPO COLUMNA O TORRE	112291580043	17/03/2005	REGULAR	ACTIVO
2241	DGAA - DGAA - AREA DE TRABAJO - DEIA - 61-A3-04	74 Oficina	64 Mobiliario	MODULO DE MELAMINA	746460980142	31/10/2016	REGULAR	ACTIVO
2242	DGAA - DGAA - AREA DE TRABAJO - DEIA - 61-A3-04	74 Oficina	64 Mobiliario	MODULO DE MELAMINA	746460980143	31/10/2016	REGULAR	ACTIVO
2243	DGAA - DGAA - AREA DE TRABAJO - DEIA - 61-A3-04	74 Oficina	64 Mobiliario	MODULO DE MELAMINA	746460980144	31/10/2016	REGULAR	ACTIVO
2244	DGAA - DGAA - AREA DE TRABAJO - DEIA - 61-A3-04	74 Oficina	64 Mobiliario	MODULO DE MELAMINA	746460980148	31/10/2016	REGULAR	ACTIVO
2245	DGAA - DGAA - AREA DE TRABAJO - DEIA - 61-A3-04	74 Oficina	64 Mobiliario	MODULO DE MELAMINA	746460980153	31/10/2016	REGULAR	ACTIVO
2246	DGAA - DGAA - AREA DE TRABAJO - DEIA - 61-A3-04	74 Oficina	64 Mobiliario	MODULO DE MELAMINA	746460980156	31/10/2016	REGULAR	ACTIVO
2247	DGAA - DGAA - AREA DE TRABAJO - DEIA - 61-A3-04	74 Oficina	64 Mobiliario	MODULO DE MELAMINA	746460980158	31/10/2016	REGULAR	ACTIVO
2248	DGAA - DGAA - AREA DE TRABAJO - DEIA - 61-A3-04	74 Oficina	64 Mobiliario	MODULO DE MELAMINA	746460980159	31/10/2016	REGULAR	ACTIVO
2249	DGAA - DGAA - AREA DE TRABAJO - DEIA - 61-A3-04	74 Oficina	08 Cómputo	MONITOR LED	740880370419	13/11/2018	BUENO	ACTIVO
2250	DGAA - DGAA - AREA DE TRABAJO - DEIA - 61-A3-04	74 Oficina	08 Cómputo	MONITOR LED	740880370456	13/11/2018	BUENO	ACTIVO
2251	DGAA - DGAA - AREA DE TRABAJO - DEIA - 61-A3-04	74 Oficina	08 Cómputo	MONITOR PLANO	740881870657	28/10/2010	REGULAR	ACTIVO
2252	DGAA - DGAA - AREA DE TRABAJO - DEIA - 61-A3-04	74 Oficina	08 Cómputo	MONITOR PLANO	740881871363	31/03/2015	REGULAR	ACTIVO
2253	DGAA - DGAA - AREA DE TRABAJO - DEIA - 61-A3-04	74 Oficina	08 Cómputo	MONITOR PLANO	740881871593	31/03/2015	REGULAR	ACTIVO
2254	DGAA - DGAA - AREA DE TRABAJO - DEIA - 61-A3-04	74 Oficina	08 Cómputo	MONITOR PLANO	740881871775	31/03/2015	REGULAR	ACTIVO
2255	DGAA - DGAA - AREA DE TRABAJO - DEIA - 61-A3-04	74 Oficina	08 Cómputo	MONITOR PLANO	740881871824	31/03/2015	REGULAR	ACTIVO
2256	DGAA - DGAA - AREA DE TRABAJO - DEIA - 61-A3-04	74 Oficina	08 Cómputo	MONITOR PLANO	740881871825	31/03/2015	REGULAR	ACTIVO
2257	DGAA - DGAA - AREA DE TRABAJO - DEIA - 61-A3-04	74 Oficina	08 Cómputo	MONITOR PLANO	740881871826	31/03/2015	REGULAR	ACTIVO
2258	DGAA - DGAA - AREA DE TRABAJO - DEIA - 61-A3-04	74 Oficina	08 Cómputo	MONITOR PLANO	740881871829	31/03/2015	REGULAR	ACTIVO
2259	DGAA - DGAA - AREA DE TRABAJO - DEIA - 61-A3-04	74 Oficina	64 Mobiliario	SILLA GIRATORIA DE METAL	746483905016	21/08/2018	BUENO	ACTIVO
2260	DGAA - DGAA - AREA DE TRABAJO - DEIA - 61-A3-04	74 Oficina	64 Mobiliario	SILLA GIRATORIA DE METAL	746483901009	12/04/2012	REGULAR	ACTIVO
2261	DGAA - DGAA - AREA DE TRABAJO - DEIA - 61-A3-04	74 Oficina	64 Mobiliario	SILLA GIRATORIA DE METAL	746483905047	06/09/2018	BUENO	ACTIVO
2262	DGAA - DGAA - AREA DE TRABAJO - DEIA - 61-A3-04	74 Oficina	64 Mobiliario	SILLA GIRATORIA DE METAL	746483905051	06/09/2018	BUENO	ACTIVO
2263	DGAA - DGAA - AREA DE TRABAJO - DEIA - 61-A3-04	74 Oficina	64 Mobiliario	SILLA GIRATORIA DE METAL	746483905053	06/09/2018	BUENO	ACTIVO
2264	DGAA - DGAA - AREA DE TRABAJO - DEIA - 61-A3-04	74 Oficina	64 Mobiliario	SILLA GIRATORIA DE METAL	746483905057	06/09/2018	BUENO	ACTIVO
2265	DGAA - DGAA - AREA DE TRABAJO - DEIA - 61-A3-04	74 Oficina	64 Mobiliario	SILLA GIRATORIA DE METAL	746483905058	06/09/2018	BUENO	ACTIVO
2266	DGAA - DGAA - AREA DE TRABAJO - DEIA - 61-A3-04	74 Oficina	64 Mobiliario	SILLA GIRATORIA DE METAL	746483905065	06/09/2018	BUENO	ACTIVO
2267	DGAA - DGAA - AREA DE TRABAJO - DEIA - 61-A3-04	74 Oficina	64 Mobiliario	SILLA GIRATORIA DE METAL	746483905070	06/09/2018	BUENO	ACTIVO
2268	DGAA - DGAA - AREA DE TRABAJO - DEIA - 61-A3-04	74 Oficina	64 Mobiliario	SILLA GIRATORIA DE METAL	746483905081	06/09/2018	BUENO	ACTIVO
2269	DGAA - DGAA - AREA DE TRABAJO - DEIA - 61-A3-04	74 Oficina	64 Mobiliario	SILLA GIRATORIA DE METAL	746483905083	06/09/2018	BUENO	ACTIVO
2270	DGAA - DGAA - AREA DE TRABAJO - DEIA - 61-A3-04	74 Oficina	64 Mobiliario	SILLA GIRATORIA DE METAL	746483905084	06/09/2018	BUENO	ACTIVO
2271	DGAA - DGAA - AREA DE TRABAJO - DEIA - 61-A3-04	74 Oficina	08 Cómputo	TECLADO - KEYBOARD	740895001907	18/10/2012	REGULAR	ACTIVO
2272	DGAA - DGAA - AREA DE TRABAJO - DEIA - 61-A3-04	74 Oficina	08 Cómputo	TECLADO - KEYBOARD	740895002564	03/02/2015	REGULAR	ACTIVO
2273	DGAA - DGAA - AREA DE TRABAJO - DEIA - 61-A3-04	74 Oficina	08 Cómputo	TECLADO - KEYBOARD	740895002575	03/02/2015	REGULAR	ACTIVO
2274	DGAA - DGAA - AREA DE TRABAJO - DEIA - 61-A3-04	74 Oficina	08 Cómputo	TECLADO - KEYBOARD	740895002582	03/02/2015	REGULAR	ACTIVO
2275	DGAA - DGAA - AREA DE TRABAJO - DEIA - 61-A3-04	74 Oficina	08 Cómputo	TECLADO - KEYBOARD	740895002694	03/02/2015	REGULAR	ACTIVO
2276	DGAA - DGAA - AREA DE TRABAJO - DEIA - 61-A3-04	74 Oficina	08 Cómputo	TECLADO - KEYBOARD	740895002695	03/02/2015	REGULAR	ACTIVO
2277	DGAA - DGAA - AREA DE TRABAJO - DEIA - 61-A3-04	74 Oficina	08 Cómputo	TECLADO - KEYBOARD	740895002723	03/02/2015	REGULAR	ACTIVO
2278	DGAA - DGAA - AREA DE TRABAJO - DEIA - 61-A3-04	74 Oficina	08 Cómputo	TECLADO - KEYBOARD	740895002739	03/02/2015	REGULAR	ACTIVO
2279	DGAA - DGAA - AREA DE TRABAJO - DEIA - 61-A3-04	74 Oficina	08 Cómputo	TECLADO - KEYBOARD	740895003234	13/07/2017	REGULAR	ACTIVO
2280	DGAA - DGAA - AREA DE TRABAJO - DEIA - 61-A3-04	74 Oficina	08 Cómputo	UNIDAD CENTRAL DE PROCESO - CPU	740899502130	27/12/2013	REGULAR	ACTIVO
2281	DGAA - DGAA - AREA DE TRABAJO - DEIA - 61-A3-04	74 Oficina	08 Cómputo	UNIDAD CENTRAL DE PROCESO - CPU	740899502284	03/02/2015	REGULAR	ACTIVO
2282	DGAA - DGAA - AREA DE TRABAJO - DEIA - 61-A3-04	74 Oficina	08 Cómputo	UNIDAD CENTRAL DE PROCESO - CPU	740899502295	03/02/2015	REGULAR	ACTIVO
2283	DGAA - DGAA - AREA DE TRABAJO - DEIA - 61-A3-04	74 Oficina	08 Cómputo	UNIDAD CENTRAL DE PROCESO - CPU	740899502301	03/02/2015	REGULAR	ACTIVO
2284	DGAA - DGAA - AREA DE TRABAJO - DEIA - 61-A3-04	74 Oficina	08 Cómputo	UNIDAD CENTRAL DE PROCESO - CPU	740899502302	03/02/2015	REGULAR	ACTIVO
2285	DGAA - DGAA - AREA DE TRABAJO - DEIA - 61-A3-04	74 Oficina	08 Cómputo	UNIDAD CENTRAL DE PROCESO - CPU	740899502414	03/02/2015	REGULAR	ACTIVO
2286	DGAA - DGAA - AREA DE TRABAJO - DEIA - 61-A3-04	74 Oficina	08 Cómputo	UNIDAD CENTRAL DE PROCESO - CPU	740899502443	03/02/2015	REGULAR	ACTIVO
2287	DGAA - DGAA - AREA DE TRABAJO - DEIA - 61-A3-04	74 Oficina	08 Cómputo	UNIDAD CENTRAL DE PROCESO - CPU	740899502955	13/07/2017	REGULAR	ACTIVO
2288	DGAA - DGAA - AREA DE TRABAJO - DEIA - 61-A3-04	74 Oficina	08 Cómputo	UNIDAD CENTRAL DE PROCESO - CPU	740899503308	12/12/2018	BUENO	ACTIVO
2289	DGAA - DGAA - AREA DE TRABAJO 1 - DGAA - 61-A3-14	74 Oficina	64 Mobiliario	ARMARIO DE MELAMINA	746406260096	30/04/2017	REGULAR	ACTIVO
2290	DGAA - DGAA - AREA DE TRABAJO 1 - DGAA - 61-A3-14	74 Oficina	64 Mobiliario	ARMARIO DE MELAMINA	746406260097	30/04/2017	REGULAR	ACTIVO
2291	DGAA - DGAA - AREA DE TRABAJO 1 - DGAA - 61-A3-14	74 Oficina	64 Mobiliario	ARMARIO DE MELAMINA	746406260099	30/04/2017	REGULAR	ACTIVO
2292	DGAA - DGAA - AREA DE TRABAJO 1 - DGAA - 61-A3-14	95 Telecomunicaciones	22 Equipo	CAMARA DE VIDEO DIGITAL	952214700009	30/11/2009	REGULAR	ACTIVO
2293	DGAA - DGAA - AREA DE TRABAJO 1 - DGAA - 61-A3-14	74 Oficina	22 Equipo	CAMARA FOTOGRAFICA DIGITAL	742208970057	13/11/2009	REGULAR	ACTIVO
2294	DGAA - DGAA - AREA DE TRABAJO 1 - DGAA - 61-A3-14	74 Oficina	08 Cómputo	COMPUTADORA PERSONAL PORTATIL	740805000132	15/04/2011	REGULAR	ACTIVO
2295	DGAA - DGAA - AREA DE TRABAJO 1 - DGAA - 61-A3-14	74 Oficina	08 Cómputo	COMPUTADORA PERSONAL PORTATIL	740805003032	18/09/2017	REGULAR	ACTIVO
2296	DGAA - DGAA - AREA DE TRABAJO 1 - DGAA - 61-A3-14	74 Oficina	08 Cómputo	COMPUTADORA PERSONAL PORTATIL	740805003033	18/09/2017	REGULAR	ACTIVO

MVCS
Por: MENA CAMPOS Antonio FAU 20504743307 hard
Motivo: Doy V° B°
Fecha: 2022/03/18 09:39:43-0500

MVCS
Por: TRUJILLO ANDIA Alex Javier FAU 20504743307 hard
Motivo: Doy V° B°
Fecha: 2022/03/17 19:49:57-0500

SISTEMA ADMINISTRATIVO DE ABASTECIMIENTO
ANEXO 7.4
INVENTARIO PATRIMONIAL DE BIENES MUEBLES

1 Sector: 37 Vivienda, Construcción y Saneamiento.
2 Pliego: 037 Ministerio de Vivienda, Construcción y Saneamiento.
3 Unidad Ejecutora: 001 Ministerio de Vivienda, Construcción y Saneamiento- Adm. General.
4 Fecha Corte: 31/12/2021.

N°	Nombre del Local	Grupo [1]	Clase [2]	Denominación (Del SINABIP)	Código Patrimonial (Númerico)	Fechas de Adquisición	Estado [3]	Condición [4]
2297	DGAA - DGAA - AREA DE TRABAJO 1 - DGAA - 61-A3-14	74 Oficina	22 Equipo	EQUIPO MULTIFUNCIONAL COPIADORA FAX IMPRESORA SCANNER	742223580417	19/07/2016	REGULAR	ACTIVO
2298	DGAA - DGAA - AREA DE TRABAJO 1 - DGAA - 61-A3-14	11 Aire Acondicionado y Refrigeración	22 Equipo	EQUIPO PARA AIRE ACONDICIONADO TIPO DOMESTICO	112236140001	29/03/1996	MALO	ACTIVO
2299	DGAA - DGAA - AREA DE TRABAJO 1 - DGAA - 61-A3-14	74 Oficina	08 Cómputo	IMPRESORA LASER	740841000336	29/12/2016	REGULAR	ACTIVO
2300	DGAA - DGAA - AREA DE TRABAJO 1 - DGAA - 61-A3-14	74 Oficina	64 Mobiliario	MODULO DE MADERA	746460170117	01/12/2008	REGULAR	ACTIVO
2301	DGAA - DGAA - AREA DE TRABAJO 1 - DGAA - 61-A3-14	74 Oficina	64 Mobiliario	MODULO DE MELAMINA	746460980280	29/12/2016	REGULAR	ACTIVO
2302	DGAA - DGAA - AREA DE TRABAJO 1 - DGAA - 61-A3-14	74 Oficina	08 Cómputo	MONITOR LED	740880370370	13/11/2018	BUENO	ACTIVO
2303	DGAA - DGAA - AREA DE TRABAJO 1 - DGAA - 61-A3-14	74 Oficina	08 Cómputo	MONITOR LED	740880370376	13/11/2018	BUENO	ACTIVO
2304	DGAA - DGAA - AREA DE TRABAJO 1 - DGAA - 61-A3-14	74 Oficina	08 Cómputo	MONITOR LED	740880370438	13/11/2018	BUENO	ACTIVO
2305	DGAA - DGAA - AREA DE TRABAJO 1 - DGAA - 61-A3-14	74 Oficina	08 Cómputo	MONITOR LED	740880370459	13/11/2018	BUENO	ACTIVO
2306	DGAA - DGAA - AREA DE TRABAJO 1 - DGAA - 61-A3-14	74 Oficina	08 Cómputo	MONITOR LED	740880370497	13/12/2018	BUENO	ACTIVO
2307	DGAA - DGAA - AREA DE TRABAJO 1 - DGAA - 61-A3-14	74 Oficina	08 Cómputo	MONITOR PLANO	740881870852	18/10/2012	REGULAR	ACTIVO
2308	DGAA - DGAA - AREA DE TRABAJO 1 - DGAA - 61-A3-14	74 Oficina	08 Cómputo	MONITOR PLANO	740881870952	18/10/2012	REGULAR	ACTIVO
2309	DGAA - DGAA - AREA DE TRABAJO 1 - DGAA - 61-A3-14	74 Oficina	08 Cómputo	MONITOR PLANO	740881871048	27/12/2013	REGULAR	ACTIVO
2310	DGAA - DGAA - AREA DE TRABAJO 1 - DGAA - 61-A3-14	74 Oficina	08 Cómputo	MONITOR PLANO	740881871366	31/03/2015	REGULAR	ACTIVO
2311	DGAA - DGAA - AREA DE TRABAJO 1 - DGAA - 61-A3-14	74 Oficina	08 Cómputo	MONITOR PLANO	740881871461	31/03/2015	REGULAR	ACTIVO
2312	DGAA - DGAA - AREA DE TRABAJO 1 - DGAA - 61-A3-14	74 Oficina	08 Cómputo	MONITOR PLANO	740881871566	31/03/2015	REGULAR	ACTIVO
2313	DGAA - DGAA - AREA DE TRABAJO 1 - DGAA - 61-A3-14	74 Oficina	08 Cómputo	MONITOR PLANO	740881871575	31/03/2015	REGULAR	ACTIVO
2314	DGAA - DGAA - AREA DE TRABAJO 1 - DGAA - 61-A3-14	74 Oficina	08 Cómputo	MONITOR PLANO	740881871595	31/03/2015	REGULAR	ACTIVO
2315	DGAA - DGAA - AREA DE TRABAJO 1 - DGAA - 61-A3-14	74 Oficina	08 Cómputo	MONITOR PLANO	740881871646	31/03/2015	REGULAR	ACTIVO
2316	DGAA - DGAA - AREA DE TRABAJO 1 - DGAA - 61-A3-14	74 Oficina	08 Cómputo	MONITOR PLANO	740881871830	31/03/2015	REGULAR	ACTIVO
2317	DGAA - DGAA - AREA DE TRABAJO 1 - DGAA - 61-A3-14	74 Oficina	08 Cómputo	MONITOR PLANO	740881871832	31/03/2015	REGULAR	ACTIVO
2318	DGAA - DGAA - AREA DE TRABAJO 1 - DGAA - 61-A3-14	74 Oficina	08 Cómputo	MONITOR PLANO	740881871833	31/03/2015	REGULAR	ACTIVO
2319	DGAA - DGAA - AREA DE TRABAJO 1 - DGAA - 61-A3-14	74 Oficina	08 Cómputo	MONITOR PLANO	740881871929	21/08/2018	BUENO	ACTIVO
2320	DGAA - DGAA - AREA DE TRABAJO 1 - DGAA - 61-A3-14	74 Oficina	64 Mobiliario	SILLA GIRATORIA DE METAL	746483901095	31/12/2012	REGULAR	ACTIVO
2321	DGAA - DGAA - AREA DE TRABAJO 1 - DGAA - 61-A3-14	74 Oficina	64 Mobiliario	SILLA GIRATORIA DE METAL	746483904975	26/12/2017	REGULAR	ACTIVO
2322	DGAA - DGAA - AREA DE TRABAJO 1 - DGAA - 61-A3-14	74 Oficina	64 Mobiliario	SILLA GIRATORIA DE METAL	746483905045	06/09/2018	BUENO	ACTIVO
2323	DGAA - DGAA - AREA DE TRABAJO 1 - DGAA - 61-A3-14	74 Oficina	64 Mobiliario	SILLA GIRATORIA DE METAL	746483905050	06/09/2018	BUENO	ACTIVO
2324	DGAA - DGAA - AREA DE TRABAJO 1 - DGAA - 61-A3-14	74 Oficina	64 Mobiliario	SILLA GIRATORIA DE METAL	746483905055	06/09/2018	BUENO	ACTIVO
2325	DGAA - DGAA - AREA DE TRABAJO 1 - DGAA - 61-A3-14	74 Oficina	64 Mobiliario	SILLA GIRATORIA DE METAL	746483905062	06/09/2018	BUENO	ACTIVO
2326	DGAA - DGAA - AREA DE TRABAJO 1 - DGAA - 61-A3-14	74 Oficina	64 Mobiliario	SILLA GIRATORIA DE METAL	746483905064	06/09/2018	BUENO	ACTIVO
2327	DGAA - DGAA - AREA DE TRABAJO 1 - DGAA - 61-A3-14	74 Oficina	64 Mobiliario	SILLA GIRATORIA DE METAL	746483905066	06/09/2018	BUENO	ACTIVO
2328	DGAA - DGAA - AREA DE TRABAJO 1 - DGAA - 61-A3-14	74 Oficina	64 Mobiliario	SILLA GIRATORIA DE METAL	746483905068	06/09/2018	BUENO	ACTIVO
2329	DGAA - DGAA - AREA DE TRABAJO 1 - DGAA - 61-A3-14	74 Oficina	64 Mobiliario	SILLA GIRATORIA DE METAL	746483905080	06/09/2018	BUENO	ACTIVO
2330	DGAA - DGAA - AREA DE TRABAJO 1 - DGAA - 61-A3-14	74 Oficina	64 Mobiliario	SILLA GIRATORIA DE METAL	746483905086	06/09/2018	BUENO	ACTIVO
2331	DGAA - DGAA - AREA DE TRABAJO 1 - DGAA - 61-A3-14	74 Oficina	64 Mobiliario	SILLA GIRATORIA DE METAL	746483905088	06/09/2018	BUENO	ACTIVO
2332	DGAA - DGAA - AREA DE TRABAJO 1 - DGAA - 61-A3-14	95 Telecomunicaciones	22 Equipo	SISTEMA DE PROYECCION MULTIMEDIA - PROYECTOR MULTIMEDIA	952278340214	20/07/2018	BUENO	ACTIVO
2333	DGAA - DGAA - AREA DE TRABAJO 1 - DGAA - 61-A3-14	74 Oficina	08 Cómputo	TECLADO - KEYBOARD	740895001435	28/10/2010	REGULAR	ACTIVO
2334	DGAA - DGAA - AREA DE TRABAJO 1 - DGAA - 61-A3-14	74 Oficina	08 Cómputo	TECLADO - KEYBOARD	740895001581	28/10/2010	REGULAR	ACTIVO
2335	DGAA - DGAA - AREA DE TRABAJO 1 - DGAA - 61-A3-14	74 Oficina	08 Cómputo	TECLADO - KEYBOARD	740895001927	18/10/2012	REGULAR	ACTIVO
2336	DGAA - DGAA - AREA DE TRABAJO 1 - DGAA - 61-A3-14	74 Oficina	08 Cómputo	TECLADO - KEYBOARD	740895002243	27/12/2013	REGULAR	ACTIVO
2337	DGAA - DGAA - AREA DE TRABAJO 1 - DGAA - 61-A3-14	74 Oficina	08 Cómputo	TECLADO - KEYBOARD	740895002340	27/12/2013	REGULAR	ACTIVO
2338	DGAA - DGAA - AREA DE TRABAJO 1 - DGAA - 61-A3-14	74 Oficina	08 Cómputo	TECLADO - KEYBOARD	740895002395	27/12/2013	REGULAR	ACTIVO
2339	DGAA - DGAA - AREA DE TRABAJO 1 - DGAA - 61-A3-14	74 Oficina	08 Cómputo	TECLADO - KEYBOARD	740895002413	27/12/2013	REGULAR	ACTIVO
2340	DGAA - DGAA - AREA DE TRABAJO 1 - DGAA - 61-A3-14	74 Oficina	08 Cómputo	TECLADO - KEYBOARD	740895002567	03/02/2015	REGULAR	ACTIVO
2341	DGAA - DGAA - AREA DE TRABAJO 1 - DGAA - 61-A3-14	74 Oficina	08 Cómputo	TECLADO - KEYBOARD	740895002568	03/02/2015	REGULAR	ACTIVO
2342	DGAA - DGAA - AREA DE TRABAJO 1 - DGAA - 61-A3-14	74 Oficina	08 Cómputo	TECLADO - KEYBOARD	740895002580	03/02/2015	REGULAR	ACTIVO
2343	DGAA - DGAA - AREA DE TRABAJO 1 - DGAA - 61-A3-14	74 Oficina	08 Cómputo	TECLADO - KEYBOARD	740895002603	03/02/2015	REGULAR	ACTIVO
2344	DGAA - DGAA - AREA DE TRABAJO 1 - DGAA - 61-A3-14	74 Oficina	08 Cómputo	TECLADO - KEYBOARD	740895002828	31/03/2015	REGULAR	ACTIVO
2345	DGAA - DGAA - AREA DE TRABAJO 1 - DGAA - 61-A3-14	74 Oficina	08 Cómputo	TECLADO - KEYBOARD	740895002834	31/03/2015	REGULAR	ACTIVO
2346	DGAA - DGAA - AREA DE TRABAJO 1 - DGAA - 61-A3-14	74 Oficina	08 Cómputo	TECLADO - KEYBOARD	740895003221	13/07/2017	REGULAR	ACTIVO
2347	DGAA - DGAA - AREA DE TRABAJO 1 - DGAA - 61-A3-14	74 Oficina	08 Cómputo	TECLADO - KEYBOARD	740895003239	13/07/2017	REGULAR	ACTIVO
2348	DGAA - DGAA - AREA DE TRABAJO 1 - DGAA - 61-A3-14	74 Oficina	08 Cómputo	TECLADO - KEYBOARD	740895003245	13/07/2017	REGULAR	ACTIVO
2349	DGAA - DGAA - AREA DE TRABAJO 1 - DGAA - 61-A3-14	74 Oficina	08 Cómputo	TECLADO - KEYBOARD	740895003247	13/07/2017	REGULAR	ACTIVO
2350	DGAA - DGAA - AREA DE TRABAJO 1 - DGAA - 61-A3-14	74 Oficina	08 Cómputo	UNIDAD CENTRAL DE PROCESO - CPU	740899501636	18/10/2012	REGULAR	ACTIVO
2351	DGAA - DGAA - AREA DE TRABAJO 1 - DGAA - 61-A3-14	74 Oficina	08 Cómputo	UNIDAD CENTRAL DE PROCESO - CPU	740899501660	18/10/2012	REGULAR	ACTIVO
2352	DGAA - DGAA - AREA DE TRABAJO 1 - DGAA - 61-A3-14	74 Oficina	08 Cómputo	UNIDAD CENTRAL DE PROCESO - CPU	740899501662	18/10/2012	REGULAR	ACTIVO
2353	DGAA - DGAA - AREA DE TRABAJO 1 - DGAA - 61-A3-14	74 Oficina	08 Cómputo	UNIDAD CENTRAL DE PROCESO - CPU	740899501963	27/12/2013	REGULAR	ACTIVO
2354	DGAA - DGAA - AREA DE TRABAJO 1 - DGAA - 61-A3-14	74 Oficina	08 Cómputo	UNIDAD CENTRAL DE PROCESO - CPU	740899502287	03/02/2015	REGULAR	ACTIVO
2355	DGAA - DGAA - AREA DE TRABAJO 1 - DGAA - 61-A3-14	74 Oficina	08 Cómputo	UNIDAD CENTRAL DE PROCESO - CPU	740899502288	03/02/2015	REGULAR	ACTIVO
2356	DGAA - DGAA - AREA DE TRABAJO 1 - DGAA - 61-A3-14	74 Oficina	08 Cómputo	UNIDAD CENTRAL DE PROCESO - CPU	740899502300	03/02/2015	REGULAR	ACTIVO
2357	DGAA - DGAA - AREA DE TRABAJO 1 - DGAA - 61-A3-14	74 Oficina	08 Cómputo	UNIDAD CENTRAL DE PROCESO - CPU	740899502323	03/02/2015	REGULAR	ACTIVO
2358	DGAA - DGAA - AREA DE TRABAJO 1 - DGAA - 61-A3-14	74 Oficina	08 Cómputo	UNIDAD CENTRAL DE PROCESO - CPU	740899502438	03/02/2015	REGULAR	ACTIVO
2359	DGAA - DGAA - AREA DE TRABAJO 1 - DGAA - 61-A3-14	74 Oficina	08 Cómputo	UNIDAD CENTRAL DE PROCESO - CPU	740899502547	31/03/2015	REGULAR	ACTIVO
2360	DGAA - DGAA - AREA DE TRABAJO 1 - DGAA - 61-A3-14	74 Oficina	08 Cómputo	UNIDAD CENTRAL DE PROCESO - CPU	740899502553	31/03/2015	REGULAR	ACTIVO
2361	DGAA - DGAA - AREA DE TRABAJO 1 - DGAA - 61-A3-14	74 Oficina	08 Cómputo	UNIDAD CENTRAL DE PROCESO - CPU	740899502940	13/07/2017	REGULAR	ACTIVO
2362	DGAA - DGAA - AREA DE TRABAJO 1 - DGAA - 61-A3-14	74 Oficina	08 Cómputo	UNIDAD CENTRAL DE PROCESO - CPU	740899502942	13/07/2017	REGULAR	ACTIVO
2363	DGAA - DGAA - AREA DE TRABAJO 1 - DGAA - 61-A3-14	74 Oficina	08 Cómputo	UNIDAD CENTRAL DE PROCESO - CPU	740899502960	13/07/2017	REGULAR	ACTIVO
2364	DGAA - DGAA - AREA DE TRABAJO 1 - DGAA - 61-A3-14	74 Oficina	08 Cómputo	UNIDAD CENTRAL DE PROCESO - CPU	740899502966	13/07/2017	REGULAR	ACTIVO
2365	DGAA - DGAA - AREA DE TRABAJO 1 - DGAA - 61-A3-14	74 Oficina	08 Cómputo	UNIDAD CENTRAL DE PROCESO - CPU	740899503073	13/07/2017	REGULAR	ACTIVO
2366	DGAA - DGAA - AREA DE TRABAJO 1 - DGAA - 61-A3-14	11 Aire Acondicionado y Refrigeración	22 Equipo	VENTILADOR ELECTRICO TIPO COLUMNA O TORRE	112291580245	16/11/2015	REGULAR	ACTIVO
2367	DGAA - DGAA - AREA DE TRABAJO 1 - DGAA - 61-A3-14	11 Aire Acondicionado y Refrigeración	22 Equipo	VENTILADOR ELECTRICO TIPO COLUMNA O TORRE	112291580257	08/04/2016	REGULAR	ACTIVO
2368	DGAA - DGAA - AREA DE TRABAJO 1 - DGAA - 61-A3-14	88 Seguridad Industrial	22 Equipo	EXTINTOR	882225250857	14/06/2016	REGULAR	ACTIVO
2369	DGAA - DGAA - AREA DE TRABAJO 2 - DGAA - 61-A3-18	74 Oficina	08 Cómputo	TECLADO - KEYBOARD	740895003634	12/12/2018	BUENO	ACTIVO
2370	DGAA - DGAA - DIRECCION DE LA DEIA - 61-A3-06	11 Aire Acondicionado y Refrigeración	22 Equipo	EQUIPO PARA AIRE ACONDICIONADO PORTATIL	112235150028	31/12/2014	REGULAR	ACTIVO
2371	DGAA - DGAA - DIRECCION DE LA DEIA - 61-A3-06	74 Oficina	08 Cómputo	IMPRESORA LASER	740841000294	17/07/2013	REGULAR	ACTIVO
2372	DGAA - DGAA - DIRECCION DE LA DEIA - 61-A3-06	74 Oficina	08 Cómputo	MONITOR PLANO	740881871828	31/03/2015	REGULAR	ACTIVO
2373	DGAA - DGAA - DIRECCION DE LA DEIA - 61-A3-06	74 Oficina	64 Mobiliario	SILLA GIRATORIA DE METAL	746483905048	06/09/2018	BUENO	ACTIVO
2374	DGAA - DGAA - DIRECCION DE LA DEIA - 61-A3-06	74 Oficina	64 Mobiliario	SILLON FIJO DE METAL	746487970064	31/07/1998	MALO	ACTIVO
2375	DGAA - DGAA - DIRECCION DE LA DEIA - 61-A3-06	74 Oficina	64 Mobiliario	SILLON FIJO DE METAL	746487970066	31/07/1998	MALO	ACTIVO
2376	DGAA - DGAA - DIRECCION DE LA DEIA - 61-A3-06	74 Oficina	08 Cómputo	TECLADO - KEYBOARD	740895002565	03/02/2015	REGULAR	ACTIVO
2377	DGAA - DGAA - DIRECCION DE LA DEIA - 61-A3-06	74 Oficina	08 Cómputo	UNIDAD CENTRAL DE PROCESO - CPU	740899502285	03/02/2015	REGULAR	ACTIVO
2378	DGAA - DGAA - OFICINA DE LA DIRECCION DE LA DGAA - 61-A3-16	46 Electricidad Y Electrónica	22 Equipo	ACUMULADOR DE ENERGIA - EQUIPO DE UPS	462200500389	31/10/2017	REGULAR	ACTIVO

MVCS
Por: MENA CAMPOS Antonio FAU 20504743307 hard
Motivo: Doy V° B°
Fecha: 2022/03/18 09:39:43-0500

MVCS
Por: TRUJILLO ANDIA Alex Javier FAU 20504743307 hard
Motivo: Doy V° B°
Fecha: 2022/03/17 19:49:57-0500

SISTEMA ADMINISTRATIVO DE ABASTECIMIENTO
ANEXO 7.4
INVENTARIO PATRIMONIAL DE BIENES MUEBLES

1 Sector: 37 Vivienda, Construcción y Saneamiento.
2 Pliego: 037 Ministerio de Vivienda, Construcción y Saneamiento.
3 Unidad Ejecutora: 001 Ministerio de Vivienda, Construcción y Saneamiento- Adm. General.
4 Fecha Corte: 31/12/2021.

N°	Nombre del Local	Grupo [1]	Clase [2]	Denominación (Del SINABIP)	Código Patrimonial (Númerico)	Fechas de Adquisición	Estado [3]	Condición [4]
2379	DGAA - DGAA - OFICINA DE LA DIRECCION DE LA DGAA - 61-A3-16	11 Aire Acondicionado y Refrigeración	22 Equipo	EQUIPO PARA AIRE ACONDICIONADO TIPO DOMESTICO	112236140108	31/12/2014	REGULAR	ACTIVO
2380	DGAA - DGAA - OFICINA DE LA DIRECCION DE LA DGAA - 61-A3-16	74 Oficina	08 Cómputo	IMPRESORA LASER	740841000256	29/12/2009	REGULAR	ACTIVO
2381	DGAA - DGAA - OFICINA DE LA DIRECCION DE LA DGAA - 61-A3-16	74 Oficina	08 Cómputo	IMPRESORA LASER	740841000432	31/08/2017	REGULAR	ACTIVO
2382	DGAA - DGAA - OFICINA DE LA DIRECCION DE LA DGAA - 61-A3-16	74 Oficina	64 Mobiliario	MESA DE REUNIONES	746452030075	28/05/2014	REGULAR	ACTIVO
2383	DGAA - DGAA - OFICINA DE LA DIRECCION DE LA DGAA - 61-A3-16	74 Oficina	08 Cómputo	MONITOR LED	740880370458	13/11/2018	BUENO	ACTIVO
2384	DGAA - DGAA - OFICINA DE LA DIRECCION DE LA DGAA - 61-A3-16	74 Oficina	64 Mobiliario	SILLA FIJA DE METAL	746481870623	26/12/2014	REGULAR	ACTIVO
2385	DGAA - DGAA - OFICINA DE LA DIRECCION DE LA DGAA - 61-A3-16	74 Oficina	64 Mobiliario	SILLA FIJA DE METAL	746481870630	26/12/2014	REGULAR	ACTIVO
2386	DGAA - DGAA - OFICINA DE LA DIRECCION DE LA DGAA - 61-A3-16	74 Oficina	64 Mobiliario	SILLA GIRATORIA DE METAL	746483905093	06/09/2018	BUENO	ACTIVO
2387	DGAA - DGAA - OFICINA DE LA DIRECCION DE LA DGAA - 61-A3-16	74 Oficina	64 Mobiliario	SILLON FIJO DE METAL	746487970023	30/12/1992	MALO	ACTIVO
2388	DGAA - DGAA - OFICINA DE LA DIRECCION DE LA DGAA - 61-A3-16	74 Oficina	64 Mobiliario	SILLON FIJO DE METAL	746487970051	31/07/1998	MALO	ACTIVO
2389	DGAA - DGAA - OFICINA DE LA DIRECCION DE LA DGAA - 61-A3-16	74 Oficina	64 Mobiliario	SILLON FIJO DE METAL	746487970093	13/04/2000	REGULAR	ACTIVO
2390	DGAA - DGAA - OFICINA DE LA DIRECCION DE LA DGAA - 61-A3-16	74 Oficina	22 Equipo	SURTIDOR DE AGUA ELECTRICO - DISPENSADOR ELECTRICO	742299890126	22/06/2017	REGULAR	ACTIVO
2391	DGAA - DGAA - OFICINA DE LA DIRECCION DE LA DGAA - 61-A3-16	74 Oficina	08 Cómputo	TECLADO - KEYBOARD	740895003352	13/07/2017	REGULAR	ACTIVO
2392	DGAA - DGAA - OFICINA DE LA DIRECCION DE LA DGAA - 61-A3-16	74 Oficina	08 Cómputo	UNIDAD CENTRAL DE PROCESO - CPU	740899503305	12/12/2018	BUENO	ACTIVO
2393	DGAA - DGAA - PASADIZO - DGAA - 61-A3-19	74 Oficina	64 Mobiliario	ARMARIO DE MELAMINA	746406260100	30/04/2017	REGULAR	ACTIVO
2394	DGAA - DGAA - PASADIZO - DGAA - 61-A3-19	74 Oficina	64 Mobiliario	ARMARIO DE MELAMINA	746406260101	30/04/2017	REGULAR	ACTIVO
2395	DGAA - DGAA - PASADIZO - DGAA - 61-A3-19	53 Hospitalización	64 Mobiliario	CAMILLA DE METAL	536425250023	14/08/2019	BUENO	ACTIVO
2396	DGAA - DGAA - SALA DE REUNIONES DE LA DGAA - 61-A3-17	11 Aire Acondicionado y Refrigeración	22 Equipo	EQUIPO PARA AIRE ACONDICIONADO TIPO DOMESTICO	112236140093	31/07/2012	REGULAR	ACTIVO
2397	DGAA - DGAA - SALA DE REUNIONES DE LA DGAA - 61-A3-17	74 Oficina	64 Mobiliario	SILLA FIJA DE METAL	746481870624	26/12/2014	REGULAR	ACTIVO
2398	DGAA - DGAA - SALA DE REUNIONES DE LA DGAA - 61-A3-17	74 Oficina	64 Mobiliario	SILLA FIJA DE METAL	746481870629	26/12/2014	REGULAR	ACTIVO
2399	DGAA - DGAA - SALA DE REUNIONES DE LA DGAA - 61-A3-17	74 Oficina	64 Mobiliario	SILLA FIJA DE METAL	746481870631	26/12/2014	REGULAR	ACTIVO
2400	DGAA - DGAA - SALA DE REUNIONES DE LA DGAA - 61-A3-17	74 Oficina	64 Mobiliario	SILLA GIRATORIA DE METAL	746483900704	30/04/2010	REGULAR	ACTIVO
2401	DGAA - DGAA - SALA DE REUNIONES DE LA DGAA - 61-A3-17	74 Oficina	64 Mobiliario	SILLA GIRATORIA DE METAL	746483901020	12/04/2012	REGULAR	ACTIVO
2402	DGAA - DGAA - SALA DE REUNIONES DE LA DGAA - 61-A3-17	74 Oficina	64 Mobiliario	SILLA GIRATORIA DE METAL	746483901073	31/12/2012	REGULAR	ACTIVO
2403	DGAA - DGAA - SALA DE REUNIONES DE LA DGAA - 61-A3-17	74 Oficina	64 Mobiliario	SILLA GIRATORIA DE METAL	746483901090	31/12/2012	REGULAR	ACTIVO
2404	DGAA - DGAA - SALA DE REUNIONES DE LA DGAA - 61-A3-17	74 Oficina	64 Mobiliario	SILLA GIRATORIA DE METAL	746483901104	31/12/2012	REGULAR	ACTIVO
2405	DGAA - DGAA - SALA DE REUNIONES DE LA DGAA - 61-A3-17	74 Oficina	64 Mobiliario	SILLA GIRATORIA DE METAL	746483905090	06/09/2018	BUENO	ACTIVO
2406	DGAA - DGAA - SALA DE REUNIONES DE LA DGAA - 61-A3-17	95 Telecomunicaciones	22 Equipo	TELEVISOR LED	952285860054	19/12/2016	REGULAR	ACTIVO
2407	DGAA - DGAA - SALA DE REUNIONES DE LA DGAA - 61-A3-17	11 Aire Acondicionado y Refrigeración	22 Equipo	VENTILADOR ELECTRICO TIPO COLUMNA O TORRE	112291580287	07/12/2017	REGULAR	ACTIVO
2408	DGAA - DGAA - SALA DE REUNIONES DE LA DGAA - 61-A3-17	11 Aire Acondicionado y Refrigeración	22 Equipo	VENTILADOR ELECTRICO TIPO COLUMNA O TORRE	112291580293	07/12/2017	REGULAR	ACTIVO
2409	DGAA - DGAA - SECRETARIA DE LA DGAA - 61-A3-15	74 Oficina	64 Mobiliario	ARCHIVADOR DE MELAMINA	746403550056	19/07/2016	REGULAR	ACTIVO
2410	DGAA - DGAA - SECRETARIA DE LA DGAA - 61-A3-15	74 Oficina	08 Cómputo	MONITOR PLANO	740881871253	27/12/2013	REGULAR	ACTIVO
2411	DGAA - DGAA - SECRETARIA DE LA DGAA - 61-A3-15	74 Oficina	64 Mobiliario	SILLA GIRATORIA DE METAL	746483905089	06/09/2018	BUENO	ACTIVO
2412	DGAA - DGAA - SECRETARIA DE LA DGAA - 61-A3-15	74 Oficina	08 Cómputo	TECLADO - KEYBOARD	740895003219	13/07/2017	REGULAR	ACTIVO
2413	DGAA - DGAA - SECRETARIA DE LA DGAA - 61-A3-15	74 Oficina	08 Cómputo	UNIDAD CENTRAL DE PROCESO - CPU	740899502133	27/12/2013	REGULAR	ACTIVO
2414	DGAA - DGAA - SECRETARIA DE LA DGAA - 61-A3-15	11 Aire Acondicionado y Refrigeración	22 Equipo	VENTILADOR ELECTRICO TIPO COLUMNA O TORRE	112291580096	01/12/2008	REGULAR	ACTIVO
2415	DGAA - DGAA - TRABAJO REMOTO - REMOTO	46 Electricidad Y Electrónica	22 Equipo	ACUMULADOR DE ENERGIA - EQUIPO DE UPS	462200500390	31/10/2017	REGULAR	ACTIVO
2416	DGAA - DGAA - TRABAJO REMOTO - REMOTO	46 Electricidad Y Electrónica	22 Equipo	ACUMULADOR DE ENERGIA - EQUIPO DE UPS	462200500391	31/10/2017	REGULAR	ACTIVO
2417	DGAA - DGAA - TRABAJO REMOTO - REMOTO	74 Oficina	08 Cómputo	COMPUTADORA PERSONAL PORTATIL	740805003072	21/08/2018	BUENO	ACTIVO
2418	DGAA - DGAA - TRABAJO REMOTO - REMOTO	74 Oficina	08 Cómputo	IMPRESORA LASER	740841000431	31/08/2017	REGULAR	ACTIVO
2419	DGAA - DGAA - TRABAJO REMOTO - REMOTO	74 Oficina	08 Cómputo	MONITOR LED	740880370371	13/11/2018	BUENO	ACTIVO
2420	DGAA - DGAA - TRABAJO REMOTO - REMOTO	74 Oficina	08 Cómputo	MONITOR LED	740880370451	13/11/2018	BUENO	ACTIVO
2421	DGAA - DGAA - TRABAJO REMOTO - REMOTO	74 Oficina	08 Cómputo	MONITOR PLANO	740881871086	27/12/2013	REGULAR	ACTIVO
2422	DGAA - DGAA - TRABAJO REMOTO - REMOTO	74 Oficina	08 Cómputo	MONITOR PLANO	740881871236	27/12/2013	REGULAR	ACTIVO
2423	DGAA - DGAA - TRABAJO REMOTO - REMOTO	74 Oficina	08 Cómputo	MONITOR PLANO	740881871552	31/03/2015	REGULAR	ACTIVO
2424	DGAA - DGAA - TRABAJO REMOTO - REMOTO	74 Oficina	08 Cómputo	TECLADO - KEYBOARD	740895002662	03/02/2015	REGULAR	ACTIVO
2425	DGAA - DGAA - TRABAJO REMOTO - REMOTO	74 Oficina	08 Cómputo	TECLADO - KEYBOARD	740895003199	13/07/2017	REGULAR	ACTIVO
2426	DGAA - DGAA - TRABAJO REMOTO - REMOTO	74 Oficina	08 Cómputo	TECLADO - KEYBOARD	740895003200	13/07/2017	REGULAR	ACTIVO
2427	DGAA - DGAA - TRABAJO REMOTO - REMOTO	74 Oficina	08 Cómputo	TECLADO - KEYBOARD	740895003505	21/12/2017	REGULAR	ACTIVO
2428	DGAA - DGAA - TRABAJO REMOTO - REMOTO	74 Oficina	08 Cómputo	TECLADO - KEYBOARD	740895003508	21/12/2017	REGULAR	ACTIVO
2429	DGAA - DGAA - TRABAJO REMOTO - REMOTO	74 Oficina	08 Cómputo	UNIDAD CENTRAL DE PROCESO - CPU	740899502382	03/02/2015	REGULAR	ACTIVO
2430	DGAA - DGAA - TRABAJO REMOTO - REMOTO	74 Oficina	08 Cómputo	UNIDAD CENTRAL DE PROCESO - CPU	740899502920	13/07/2017	REGULAR	ACTIVO
2431	DGAA - DGAA - TRABAJO REMOTO - REMOTO	74 Oficina	08 Cómputo	UNIDAD CENTRAL DE PROCESO - CPU	740899502921	13/07/2017	REGULAR	ACTIVO
2432	DGAA - DGAA - TRABAJO REMOTO - REMOTO	74 Oficina	08 Cómputo	UNIDAD CENTRAL DE PROCESO - CPU	740899503182	21/12/2017	REGULAR	ACTIVO
2433	DGAA - DGAA - TRABAJO REMOTO - REMOTO	74 Oficina	08 Cómputo	UNIDAD CENTRAL DE PROCESO - CPU	740899503184	21/12/2017	REGULAR	ACTIVO
2434	DGPRVU - DV - DIRECCION (DV) - 61-08-09	74 Oficina	64 Mobiliario	SILLA GIRATORIA DE METAL	746483901277	29/11/2013	REGULAR	ACTIVO
2435	DM - DM - ALMACEN 1 Y ARCHIVO - 61-16-01	74 Oficina	64 Mobiliario	SOFA DE MADERA	746490010095	27/10/2016	REGULAR	ACTIVO
2436	DM - DM - ALMACEN 2 - 61-16-02	74 Oficina	64 Mobiliario	CREDENZA DE MADERA	746432370109	30/12/2017	REGULAR	ACTIVO
2437	DM - DM - ALMACEN 2 - 61-16-02	11 Aire Acondicionado y Refrigeración	22 Equipo	DESHUMEDECEDOR	112227470004	06/05/2014	REGULAR	ACTIVO
2438	DM - DM - ALMACEN 2 - 61-16-02	74 Oficina	22 Equipo	DESTRUCTORA DE DOCUMENTOS	742216550003	30/07/1997	MALO	ACTIVO
2439	DM - DM - ALMACEN 2 - 61-16-02	74 Oficina	64 Mobiliario	ESCALERA METALICA TIPO TIJERA	746436440017	20/09/2017	REGULAR	ACTIVO
2440	DM - DM - ALMACEN 2 - 61-16-02	32 Cocina Y Comedor	22 Equipo	ESTUFA ELECTRICA	322239390008	01/12/2008	REGULAR	ACTIVO
2441	DM - DM - ALMACEN 2 - 61-16-02	32 Cocina Y Comedor	22 Equipo	ESTUFA ELECTRICA	322239390009	01/12/2008	REGULAR	ACTIVO
2442	DM - DM - ALMACEN 2 - 61-16-02	32 Cocina Y Comedor	22 Equipo	ESTUFA ELECTRICA	322239390010	01/12/2008	REGULAR	ACTIVO
2443	DM - DM - ALMACEN 2 - 61-16-02	74 Oficina	64 Mobiliario	GABINETE DE MELAMINA	746444820006	10/01/2019	BUENO	ACTIVO
2444	DM - DM - ALMACEN 2 - 61-16-02	74 Oficina	64 Mobiliario	MESITA DE CENTRO	746454070016	25/08/2006	REGULAR	ACTIVO
2445	DM - DM - ALMACEN 2 - 61-16-02	74 Oficina	64 Mobiliario	MODULO DE MADERA	746460170031	29/12/2000	REGULAR	ACTIVO
2446	DM - DM - ALMACEN 2 - 61-16-02	74 Oficina	64 Mobiliario	SILLA FIJA DE METAL	746481870676	12/02/2015	REGULAR	ACTIVO
2447	DM - DM - ALMACEN 2 - 61-16-02	74 Oficina	64 Mobiliario	SILLA FIJA DE METAL	746481870875	30/09/2016	REGULAR	ACTIVO
2448	DM - DM - ALMACEN 2 - 61-16-02	74 Oficina	64 Mobiliario	SILLA FIJA DE METAL	746481870876	30/09/2016	REGULAR	ACTIVO
2449	DM - DM - ALMACEN 2 - 61-16-02	74 Oficina	64 Mobiliario	SILLA FIJA DE METAL	746481870878	30/09/2016	REGULAR	ACTIVO
2450	DM - DM - ALMACEN 2 - 61-16-02	74 Oficina	64 Mobiliario	SILLA FIJA DE METAL	746481870887	30/09/2016	REGULAR	ACTIVO
2451	DM - DM - ALMACEN 2 - 61-16-02	74 Oficina	64 Mobiliario	SILLA FIJA DE METAL	746481871177	30/11/2017	REGULAR	ACTIVO
2452	DM - DM - ALMACEN 2 - 61-16-02	74 Oficina	64 Mobiliario	SILLA FIJA DE METAL	746481871178	30/11/2017	REGULAR	ACTIVO
2453	DM - DM - ALMACEN 2 - 61-16-02	74 Oficina	64 Mobiliario	SILLA FIJA DE METAL	746481871188	30/11/2017	REGULAR	ACTIVO
2454	DM - DM - ALMACEN 2 - 61-16-02	74 Oficina	64 Mobiliario	SILLON GIRATORIO DE METAL	746489330407	01/12/2008	REGULAR	ACTIVO
2455	DM - DM - ALMACEN 2 - 61-16-02	11 Aire Acondicionado y Refrigeración	22 Equipo	VENTILADOR ELECTRICO TIPO COLUMNA O TORRE	112291580183	26/12/2014	REGULAR	ACTIVO
2456	DM - DM - ARCHIVO - DM - 61-16-12	95 Telecomunicaciones	22 Equipo	EQUIPO DE SONIDO	952233750004	21/11/2002	REGULAR	ACTIVO
2457	DM - DM - ARCHIVO - DM - 61-16-12	74 Oficina	22 Equipo	EQUIPO MULTIFUNCIONAL COPIADORA FAX IMPRESORA SCANNER	742223580121	23/12/2014	REGULAR	ACTIVO
2458	DM - DM - ARCHIVO - DM - 61-16-12	74 Oficina	64 Mobiliario	ESCRITORIO DE MELAMINA	746437450466	19/12/2017	REGULAR	ACTIVO
2459	DM - DM - ARCHIVO - DM - 61-16-12	74 Oficina	22 Equipo	GUILLOTINA	742229930029	15/06/2007	REGULAR	ACTIVO
2460	DM - DM - ARCHIVO - DM - 61-16-12	74 Oficina	22 Equipo	MAQUINA ANILLADORA PERFORADORA	742232610036	25/06/2007	REGULAR	ACTIVO

MVCS
Por: MENA CAMPOS Antonio FAU 20504743307 hard
Motivo: Doy V° B°
Fecha: 2022/03/18 09:39:43-0500

MVCS
Por: TRUJILLO ANDIA Alex Javier FAU 20504743307 hard
Motivo: Doy V° B°
Fecha: 2022/03/17 19:49:57-0500

SISTEMA ADMINISTRATIVO DE ABASTECIMIENTO
ANEXO 7.4
INVENTARIO PATRIMONIAL DE BIENES MUEBLES

1 Sector: 37 Vivienda, Construcción y Saneamiento.
2 Pliego: 037 Ministerio de Vivienda, Construcción y Saneamiento.
3 Unidad Ejecutora: 001 Ministerio de Vivienda, Construcción y Saneamiento- Adm. General.
4 Fecha Corte: 31/12/2021.

N°	Nombre del Local	Grupo [1]	Clase [2]	Denominación (Del SINABIP)	Código Patrimonial (Númerico)	Fechas de Adquisición	Estado [3]	Condición [4]
2461	DM - DM - ARCHIVO - DM - 61-16-12	74 Oficina	64 Mobiliario	SILLA GIRATORIA DE METAL	746483901363	16/05/2014	REGULAR	ACTIVO
2462	DM - DM - ARCHIVO - DM - 61-16-12	74 Oficina	64 Mobiliario	SOFA DE MADERA	746490010026	30/12/1998	MALO	ACTIVO
2463	DM - DM - COMEDOR DEL PERSONAL ADMINISTRATIVO - 61-15-07	74 Oficina	64 Mobiliario	ARCHIVADOR DE MELAMINA	746403550066	30/12/2017	REGULAR	ACTIVO
2464	DM - DM - COMEDOR DEL PERSONAL ADMINISTRATIVO - 61-15-07	74 Oficina	64 Mobiliario	MESA DE MELAMINA	746450560019	31/07/2009	REGULAR	ACTIVO
2465	DM - DM - COMEDOR DEL PERSONAL ADMINISTRATIVO - 61-15-07	74 Oficina	64 Mobiliario	SILLA FIJA DE METAL	746481870669	12/02/2015	REGULAR	ACTIVO
2466	DM - DM - COMEDOR DEL PERSONAL ADMINISTRATIVO - 61-15-07	74 Oficina	64 Mobiliario	SILLA FIJA DE METAL	746481870679	12/02/2015	REGULAR	ACTIVO
2467	DM - DM - COMEDOR DEL PERSONAL ADMINISTRATIVO - 61-15-07	74 Oficina	64 Mobiliario	SILLA FIJA DE METAL	746481870885	30/09/2016	REGULAR	ACTIVO
2468	DM - DM - COMEDOR DEL PERSONAL ADMINISTRATIVO - 61-15-07	74 Oficina	64 Mobiliario	SILLA FIJA DE METAL	746481871180	30/11/2017	REGULAR	ACTIVO
2469	DM - DM - COMEDOR DEL PERSONAL ADMINISTRATIVO - 61-15-07	74 Oficina	64 Mobiliario	SILLA FIJA DE METAL	746481871183	30/11/2017	REGULAR	ACTIVO
2470	DM - DM - COMEDOR DEL PERSONAL ADMINISTRATIVO - 61-15-07	74 Oficina	64 Mobiliario	SILLA FIJA DE METAL	746481871190	30/11/2017	REGULAR	ACTIVO
2471	DM - DM - COMEDOR DEL PERSONAL ADMINISTRATIVO - 61-15-07	95 Telecomunicaciones	22 Equipo	TELEVISOR LED	952285860044	30/05/2016	REGULAR	ACTIVO
2472	DM - DM - DESPACHO DEL MINISTRO - 61-15-04	46 Electricidad Y Electrónica	22 Equipo	ACUMULADOR DE ENERGIA - EQUIPO DE UPS	462200500215	30/09/2016	REGULAR	ACTIVO
2473	DM - DM - DESPACHO DEL MINISTRO - 61-15-04	74 Oficina	64 Mobiliario	ARCHIVADOR DE MADERA	746403210181	17/05/2007	REGULAR	ACTIVO
2474	DM - DM - DESPACHO DEL MINISTRO - 61-15-04	74 Oficina	64 Mobiliario	ARCHIVADOR DE MADERA	746403210240	01/12/2008	REGULAR	ACTIVO
2475	DM - DM - DESPACHO DEL MINISTRO - 61-15-04	74 Oficina	08 Cómputo	COMPUTADORA PERSONAL PORTATIL	740805003100	18/12/2019	BUENO	ACTIVO
2476	DM - DM - DESPACHO DEL MINISTRO - 61-15-04	74 Oficina	64 Mobiliario	CREDENZA DE MADERA	746432370102	01/12/2008	REGULAR	ACTIVO
2477	DM - DM - DESPACHO DEL MINISTRO - 61-15-04	74 Oficina	64 Mobiliario	CREDENZA DE MADERA	746432370106	01/12/2008	REGULAR	ACTIVO
2478	DM - DM - DESPACHO DEL MINISTRO - 61-15-04	74 Oficina	22 Equipo	DESTRUCTORA DE DOCUMENTOS	742216550034	31/07/2014	REGULAR	ACTIVO
2479	DM - DM - DESPACHO DEL MINISTRO - 61-15-04	74 Oficina	08 Cómputo	IMPRESORA LASER	740841000444	27/07/2020	BUENO	ACTIVO
2480	DM - DM - DESPACHO DEL MINISTRO - 61-15-04	46 Electricidad Y Electrónica	22 Equipo	LAMPARA ELECTRICA (MAYOR A 1/4 UIT)	462269370045	29/12/2011	REGULAR	ACTIVO
2481	DM - DM - DESPACHO DEL MINISTRO - 61-15-04	74 Oficina	08 Cómputo	LECTORA DE TARJETA INTELIGENTE	740870950009	25/05/2017	REGULAR	ACTIVO
2482	DM - DM - DESPACHO DEL MINISTRO - 61-15-04	74 Oficina	64 Mobiliario	LIBRERO DE MADERA	746445250001	06/10/2011	REGULAR	ACTIVO
2483	DM - DM - DESPACHO DEL MINISTRO - 61-15-04	74 Oficina	64 Mobiliario	LIBRERO DE MADERA	746445250003	13/10/2011	REGULAR	ACTIVO
2484	DM - DM - DESPACHO DEL MINISTRO - 61-15-04	74 Oficina	64 Mobiliario	LIBRERO DE MADERA	746445250004	13/10/2011	REGULAR	ACTIVO
2485	DM - DM - DESPACHO DEL MINISTRO - 61-15-04	74 Oficina	64 Mobiliario	MESA DE MADERA	746449320101	02/07/2002	REGULAR	ACTIVO
2486	DM - DM - DESPACHO DEL MINISTRO - 61-15-04	74 Oficina	64 Mobiliario	MESA DE REUNIONES	746452030014	26/06/1999	MALO	ACTIVO
2487	DM - DM - DESPACHO DEL MINISTRO - 61-15-04	74 Oficina	64 Mobiliario	MESITA DE CENTRO	746454070024	01/12/2008	REGULAR	ACTIVO
2488	DM - DM - DESPACHO DEL MINISTRO - 61-15-04	74 Oficina	64 Mobiliario	MODULO DE MADERA PARA MICROCOMPUTADORA	746460850209	29/12/2000	REGULAR	ACTIVO
2489	DM - DM - DESPACHO DEL MINISTRO - 61-15-04	74 Oficina	08 Cómputo	MONITOR PLANO	740881870979	25/02/2013	REGULAR	ACTIVO
2490	DM - DM - DESPACHO DEL MINISTRO - 61-15-04	74 Oficina	64 Mobiliario	PERCHERO DE MADERA (MAYOR A 1/4 UIT)	746471020012	01/12/2008	REGULAR	ACTIVO
2491	DM - DM - DESPACHO DEL MINISTRO - 61-15-04	74 Oficina	22 Equipo	PIZARRA ELECTRONICA	742262040002	09/06/1998	MALO	ACTIVO
2492	DM - DM - DESPACHO DEL MINISTRO - 61-15-04	74 Oficina	64 Mobiliario	REPISA (MAYOR A 1/4 UIT)	746478480011	31/12/1999	MALO	ACTIVO
2493	DM - DM - DESPACHO DEL MINISTRO - 61-15-04	95 Telecomunicaciones	22 Equipo	REPRODUCTOR DE VIDEO	952274940001	26/04/2019	BUENO	ACTIVO
2494	DM - DM - DESPACHO DEL MINISTRO - 61-15-04	74 Oficina	64 Mobiliario	SILLON GIRATORIO DE METAL	746489330022	30/12/1992	MALO	ACTIVO
2495	DM - DM - DESPACHO DEL MINISTRO - 61-15-04	74 Oficina	64 Mobiliario	SILLON GIRATORIO DE METAL	746489330223	14/02/2002	REGULAR	ACTIVO
2496	DM - DM - DESPACHO DEL MINISTRO - 61-15-04	74 Oficina	64 Mobiliario	SILLON GIRATORIO DE METAL	746489330641	31/12/2019	BUENO	ACTIVO
2497	DM - DM - DESPACHO DEL MINISTRO - 61-15-04	74 Oficina	64 Mobiliario	SILLON GIRATORIO DE METAL	746489330403	01/12/2008	REGULAR	ACTIVO
2498	DM - DM - DESPACHO DEL MINISTRO - 61-15-04	74 Oficina	64 Mobiliario	SILLON GIRATORIO DE METAL	746489330404	01/12/2008	REGULAR	ACTIVO
2499	DM - DM - DESPACHO DEL MINISTRO - 61-15-04	74 Oficina	64 Mobiliario	SILLON GIRATORIO DE METAL	746489330405	01/12/2008	REGULAR	ACTIVO
2500	DM - DM - DESPACHO DEL MINISTRO - 61-15-04	74 Oficina	64 Mobiliario	SILLON GIRATORIO DE METAL	746489330406	01/12/2008	REGULAR	ACTIVO
2501	DM - DM - DESPACHO DEL MINISTRO - 61-15-04	74 Oficina	64 Mobiliario	SOFA DE MADERA	746490010071	01/12/2008	REGULAR	ACTIVO
2502	DM - DM - DESPACHO DEL MINISTRO - 61-15-04	74 Oficina	64 Mobiliario	SOFA DE MADERA	746490010072	01/12/2008	REGULAR	ACTIVO
2503	DM - DM - DESPACHO DEL MINISTRO - 61-15-04	74 Oficina	64 Mobiliario	TABURETE FIJO DE MADERA	746494080002	01/12/2008	REGULAR	ACTIVO
2504	DM - DM - DESPACHO DEL MINISTRO - 61-15-04	74 Oficina	08 Cómputo	TECLADO - KEYBOARD	740895003675	28/11/2019	BUENO	ACTIVO
2505	DM - DM - DESPACHO DEL MINISTRO - 61-15-04	95 Telecomunicaciones	22 Equipo	TELEFONO	952282870503	20/12/2016	REGULAR	ACTIVO
2506	DM - DM - DESPACHO DEL MINISTRO - 61-15-04	95 Telecomunicaciones	22 Equipo	TELEVISOR LED	952285860089	21/12/2018	BUENO	ACTIVO
2507	DM - DM - DESPACHO DEL MINISTRO - 61-15-04	74 Oficina	08 Cómputo	UNIDAD CENTRAL DE PROCESO - CPU	740899503349	28/11/2019	BUENO	ACTIVO
2508	DM - DM - DESPACHO DEL MINISTRO - 61-15-04	74 Oficina	08 Cómputo	VIDEO CAMARA PARA COMPUTADORA	740899920005	08/09/2020	BUENO	ACTIVO
2509	DM - DM - ESCOLTA PNP - 61-S1-04	74 Oficina	64 Mobiliario	ARMARIO DE MADERA	746405920178	30/03/2004	REGULAR	ACTIVO
2510	DM - DM - ESCOLTA PNP - 61-S1-04	95 Telecomunicaciones	22 Equipo	EQUIPO DE RADIO	952233000001	30/12/2017	REGULAR	ACTIVO
2511	DM - DM - ESCOLTA PNP - 61-S1-04	95 Telecomunicaciones	22 Equipo	EQUIPO DE RADIO	952233000002	30/12/2017	REGULAR	ACTIVO
2512	DM - DM - ESCOLTA PNP - 61-S1-04	95 Telecomunicaciones	22 Equipo	EQUIPO DE RADIO	952233000003	30/12/2017	REGULAR	ACTIVO
2513	DM - DM - ESCOLTA PNP - 61-S1-04	95 Telecomunicaciones	22 Equipo	EQUIPO DE RADIO	952233000004	30/12/2017	REGULAR	ACTIVO
2514	DM - DM - ESCOLTA PNP - 61-S1-04	95 Telecomunicaciones	22 Equipo	EQUIPO DE RADIO	952233000005	30/12/2017	REGULAR	ACTIVO
2515	DM - DM - ESCOLTA PNP - 61-S1-04	95 Telecomunicaciones	22 Equipo	EQUIPO DE RADIO	952233000006	30/12/2017	REGULAR	ACTIVO
2516	DM - DM - ESCOLTA PNP - 61-S1-04	11 Aire Acondicionado y Refrigeración	22 Equipo	EQUIPO PARA AIRE ACONDICIONADO TIPO DOMESTICO	112236140112	28/04/2015	REGULAR	ACTIVO
2517	DM - DM - ESCOLTA PNP - 61-S1-04	32 Cocina Y Comedor	22 Equipo	HORNO MICROONDAS	322260610059	27/12/2018	BUENO	ACTIVO
2518	DM - DM - ESCOLTA PNP - 61-S1-04	74 Oficina	08 Cómputo	IMPRESORA LASER	740841000271	09/04/2012	REGULAR	ACTIVO
2519	DM - DM - ESCOLTA PNP - 61-S1-04	74 Oficina	08 Cómputo	MONITOR PLANO	740881871819	31/03/2015	REGULAR	ACTIVO
2520	DM - DM - ESCOLTA PNP - 61-S1-04	74 Oficina	64 Mobiliario	PIZARRA ACRILICA	746473050086	08/11/2006	REGULAR	ACTIVO
2521	DM - DM - ESCOLTA PNP - 61-S1-04	74 Oficina	64 Mobiliario	SILLA GIRATORIA DE METAL	746483900640	09/12/2009	REGULAR	ACTIVO
2522	DM - DM - ESCOLTA PNP - 61-S1-04	74 Oficina	64 Mobiliario	SILLA GIRATORIA DE METAL	746483901397	29/08/2014	REGULAR	ACTIVO
2523	DM - DM - ESCOLTA PNP - 61-S1-04	74 Oficina	64 Mobiliario	SILLA GIRATORIA DE METAL	746483902432	21/03/2016	REGULAR	ACTIVO
2524	DM - DM - ESCOLTA PNP - 61-S1-04	74 Oficina	64 Mobiliario	SOFA DE MADERA	746490010087	27/10/2016	REGULAR	ACTIVO
2525	DM - DM - ESCOLTA PNP - 61-S1-04	74 Oficina	64 Mobiliario	SOFA DE MADERA	746490010089	27/10/2016	REGULAR	ACTIVO
2526	DM - DM - ESCOLTA PNP - 61-S1-04	74 Oficina	64 Mobiliario	SOFA DE MADERA	746490010094	27/10/2016	REGULAR	ACTIVO
2527	DM - DM - ESCOLTA PNP - 61-S1-04	74 Oficina	64 Mobiliario	SOFA DE MADERA	746490010113	27/10/2016	REGULAR	ACTIVO
2528	DM - DM - ESCOLTA PNP - 61-S1-04	74 Oficina	64 Mobiliario	SOFA DE MADERA	746490010115	27/10/2016	REGULAR	ACTIVO
2529	DM - DM - ESCOLTA PNP - 61-S1-04	74 Oficina	64 Mobiliario	SOFA DE MADERA	746490010116	27/10/2016	REGULAR	ACTIVO
2530	DM - DM - ESCOLTA PNP - 61-S1-04	74 Oficina	22 Equipo	SURTIDOR DE AGUA ELECTRICO - DISPENSADOR ELECTRICO	742299890098	30/12/2014	REGULAR	ACTIVO
2531	DM - DM - ESCOLTA PNP - 61-S1-04	74 Oficina	08 Cómputo	TECLADO - KEYBOARD	740895003309	13/07/2017	REGULAR	ACTIVO
2532	DM - DM - ESCOLTA PNP - 61-S1-04	95 Telecomunicaciones	22 Equipo	TELEVISOR LED	952285860057	31/08/2017	REGULAR	ACTIVO
2533	DM - DM - ESCOLTA PNP - 61-S1-04	74 Oficina	08 Cómputo	UNIDAD CENTRAL DE PROCESO - CPU	740899503030	13/07/2017	REGULAR	ACTIVO
2534	DM - DM - ESCOLTA PNP - 61-S1-04	11 Aire Acondicionado y Refrigeración	22 Equipo	VENTILADOR ELECTRICO PARA MESA O DE PIE	112279700035	20/10/1998	MALO	ACTIVO
2535	DM - DM - HALL (LADO ASCENSOR PRINCIPAL) - 61-15-01	74 Oficina	64 Mobiliario	ARMARIO DE MELAMINA	746406260114	10/01/2019	BUENO	ACTIVO
2536	DM - DM - HALL (LADO ASCENSOR PRINCIPAL) - 61-15-01	81 Recreación Y Deporte	22 Equipo	BICICLETA	812215970001	20/11/2020	BUENO	ACTIVO
2537	DM - DM - HALL (LADO ASCENSOR PRINCIPAL) - 61-15-01	81 Recreación Y Deporte	22 Equipo	BICICLETA	812215970002	20/11/2020	BUENO	ACTIVO
2538	DM - DM - HALL (LADO ASCENSOR PRINCIPAL) - 61-15-01	74 Oficina	08 Cómputo	CAPTURADOR DE IMAGEN - SCANNER	740800500114	24/11/2020	BUENO	ACTIVO
2539	DM - DM - HALL (LADO ASCENSOR PRINCIPAL) - 61-15-01	67 Maquinaria Vehículos Y Otros	22 Equipo	ENGRAPADOR INDUSTRIAL	672237960027	01/12/2008	REGULAR	ACTIVO
2540	DM - DM - HALL (LADO ASCENSOR PRINCIPAL) - 61-15-01	74 Oficina	22 Equipo	EQUIPO MULTIFUNCIONAL COPIADORA IMPRESORA SCANNER	742223580476	13/03/2018	BUENO	ACTIVO
2541	DM - DM - HALL (LADO ASCENSOR PRINCIPAL) - 61-15-01	11 Aire Acondicionado y Refrigeración	22 Equipo	EQUIPO PARA AIRE ACONDICIONADO TIPO DOMESTICO	112236140189	09/03/2018	BUENO	ACTIVO
2542	DM - DM - HALL (LADO ASCENSOR PRINCIPAL) - 61-15-01	74 Oficina	64 Mobiliario	ESCRITORIO DE MELAMINA	746437450551	21/12/2018	BUENO	ACTIVO

MVCS
Por: MENA CAMPOS Antonio FAU 20504743307 hard
Motivo: Doy V° B°
Fecha: 2022/03/18 09:39:43-0500

MVCS
Por: TRUJILLO ANDIA Alex Javier FAU 20504743307 hard
Motivo: Doy V° B°
Fecha: 2022/03/17 19:49:57-0500

SISTEMA ADMINISTRATIVO DE ABASTECIMIENTO
ANEXO 7.4
INVENTARIO PATRIMONIAL DE BIENES MUEBLES

1 Sector: 37 Vivienda, Construcción y Saneamiento.
2 Pliego: 037 Ministerio de Vivienda, Construcción y Saneamiento.
3 Unidad Ejecutora: 001 Ministerio de Vivienda, Construcción y Saneamiento- Adm. General.
4 Fecha Corte: 31/12/2021.

N°	Nombre del Local	Grupo [1]	Clase [2]	Denominación (Del SINABIP)	Código Patrimonial (Númerico)	Fechas de Adquisición	Estado [3]	Condición [4]
2543	DM - DM - HALL (LADO ASCENSOR PRINCIPAL) - 61-15-01	74 Oficina	64 Mobiliario	ESCRITORIO DE MELAMINA	746437450552	21/12/2018	BUENO	ACTIVO
2544	DM - DM - HALL (LADO ASCENSOR PRINCIPAL) - 61-15-01	46 Electricidad Y Electrónica	22 Equipo	ESTABILIZADOR	462252150468	30/12/2017	REGULAR	ACTIVO
2545	DM - DM - HALL (LADO ASCENSOR PRINCIPAL) - 61-15-01	46 Electricidad Y Electrónica	22 Equipo	ESTABILIZADOR	462252150596	30/12/2017	REGULAR	ACTIVO
2546	DM - DM - HALL (LADO ASCENSOR PRINCIPAL) - 61-15-01	74 Oficina	08 Cómputo	MONITOR LED	740880370582	02/03/2020	BUENO	ACTIVO
2547	DM - DM - HALL (LADO ASCENSOR PRINCIPAL) - 61-15-01	74 Oficina	08 Cómputo	MONITOR LED	740880370597	02/03/2020	BUENO	ACTIVO
2548	DM - DM - HALL (LADO ASCENSOR PRINCIPAL) - 61-15-01	74 Oficina	22 Equipo	RELOJ DE PARED	742291470017	01/12/2008	REGULAR	ACTIVO
2549	DM - DM - HALL (LADO ASCENSOR PRINCIPAL) - 61-15-01	74 Oficina	64 Mobiliario	SILLA GIRATORIA DE METAL	746483901366	17/06/2014	REGULAR	ACTIVO
2550	DM - DM - HALL (LADO ASCENSOR PRINCIPAL) - 61-15-01	74 Oficina	64 Mobiliario	SILLON GIRATORIO DE METAL	746489330639	19/12/2016	REGULAR	ACTIVO
2551	DM - DM - HALL (LADO ASCENSOR PRINCIPAL) - 61-15-01	95 Telecomunicaciones	22 Equipo	TELEVISOR LED	952285860040	31/12/2015	REGULAR	ACTIVO
2552	DM - DM - HALL (LADO ASCENSOR PRINCIPAL) - 61-15-01	74 Oficina	08 Cómputo	UNIDAD CENTRAL DE PROCESO - CPU	740899502959	13/07/2017	REGULAR	ACTIVO
2553	DM - DM - HALL (LADO ASCENSOR PRINCIPAL) - 61-15-01	74 Oficina	08 Cómputo	UNIDAD CENTRAL DE PROCESO - CPU	740899503407	28/11/2019	BUENO	ACTIVO
2554	DM - DM - KITCHENET - 61-15-08	74 Oficina	64 Mobiliario	BANCA METALICA	746412030073	13/02/2019	BUENO	ACTIVO
2555	DM - DM - KITCHENET - 61-15-08	74 Oficina	64 Mobiliario	BANCA METALICA	746412030074	13/02/2019	BUENO	ACTIVO
2556	DM - DM - KITCHENET - 61-15-08	32 Cocina Y Comedor	22 Equipo	CAFETERA ELECTRICA	322207570023	12/08/2016	REGULAR	ACTIVO
2557	DM - DM - KITCHENET - 61-15-08	32 Cocina Y Comedor	22 Equipo	HORNO MICROONDAS	322260610030	16/07/2014	REGULAR	ACTIVO
2558	DM - DM - KITCHENET - 61-15-08	11 Aire Acondicionado y Refrigeración	22 Equipo	REFRIGERADORA ELECTRICA DOMESTICA	112263860054	27/12/2013	REGULAR	ACTIVO
2559	DM - DM - KITCHENET - 61-15-08	32 Cocina Y Comedor	64 Mobiliario	REPOSTERO DE MELAMINA	326487120006	13/02/2019	BUENO	ACTIVO
2560	DM - DM - KITCHENET - 61-15-08	32 Cocina Y Comedor	64 Mobiliario	REPOSTERO DE MELAMINA	326487120007	13/02/2019	BUENO	ACTIVO
2561	DM - DM - KITCHENET - 61-15-08	32 Cocina Y Comedor	64 Mobiliario	REPOSTERO DE MELAMINA	326487120008	13/02/2019	BUENO	ACTIVO
2562	DM - DM - KITCHENET - 61-15-08	32 Cocina Y Comedor	64 Mobiliario	REPOSTERO DE MELAMINA	326487120010	13/02/2019	BUENO	ACTIVO
2563	DM - DM - KITCHENET - 61-15-08	74 Oficina	22 Equipo	SURTIDOR DE AGUA ELECTRICO - DISPENSADOR ELECTRICO	742299890130	17/04/2018	BUENO	ACTIVO
2564	DM - DM - KITCHENET - 61-15-08	95 Telecomunicaciones	22 Equipo	TELEVISOR LED	952285860004	22/11/2011	REGULAR	ACTIVO
2565	DM - DM - SALA DE ESPERA - DM	74 Oficina	64 Mobiliario	SOFA DE MADERA	746490010096	27/10/2016	REGULAR	ACTIVO
2566	DM - DM - SALA DE ESPERA - DM	74 Oficina	64 Mobiliario	SOFA DE MADERA	746490010105	27/10/2016	REGULAR	ACTIVO
2567	DM - DM - SALA DE ESPERA - DM	74 Oficina	64 Mobiliario	SOFA DE METAL	746490680009	29/02/2012	REGULAR	ACTIVO
2568	DM - DM - SALA DE ESPERA - DM	74 Oficina	64 Mobiliario	SOFA DE METAL	746490680010	29/02/2012	REGULAR	ACTIVO
2569	DM - DM - SALA DE ESPERA - DM	74 Oficina	64 Mobiliario	SOFA DE METAL	746490680011	29/02/2012	REGULAR	ACTIVO
2570	DM - DM - SALA DE REUNIONES - 61-15-10	74 Oficina	08 Cómputo	COMPUTADORA PERSONAL PORTATIL	740805003087	14/12/2018	BUENO	ACTIVO
2571	DM - DM - SALA DE REUNIONES - 61-15-10	74 Oficina	64 Mobiliario	PANTALLA ECRAN	746466950260	17/01/2019	BUENO	ACTIVO
2572	DM - DM - SALA DE REUNIONES - 61-15-10	74 Oficina	64 Mobiliario	SILLA FIJA DE METAL	746481870668	12/02/2015	REGULAR	ACTIVO
2573	DM - DM - SALA DE REUNIONES - 61-15-10	74 Oficina	64 Mobiliario	SILLA FIJA DE METAL	746481870671	12/02/2015	REGULAR	ACTIVO
2574	DM - DM - SALA DE REUNIONES - 61-15-10	74 Oficina	64 Mobiliario	SILLA FIJA DE METAL	746481870877	30/09/2016	REGULAR	ACTIVO
2575	DM - DM - SALA DE REUNIONES - 61-15-10	74 Oficina	64 Mobiliario	SILLA FIJA DE METAL	746481870880	30/09/2016	REGULAR	ACTIVO
2576	DM - DM - SALA DE REUNIONES - 61-15-10	74 Oficina	64 Mobiliario	SILLA FIJA DE METAL	746481870881	30/09/2016	REGULAR	ACTIVO
2577	DM - DM - SALA DE REUNIONES - 61-15-10	74 Oficina	64 Mobiliario	SILLA FIJA DE METAL	746481870883	30/09/2016	REGULAR	ACTIVO
2578	DM - DM - SALA DE REUNIONES - 61-15-10	74 Oficina	64 Mobiliario	SILLA FIJA DE METAL	746481870884	30/09/2016	REGULAR	ACTIVO
2579	DM - DM - SALA DE REUNIONES - 61-15-10	74 Oficina	64 Mobiliario	SILLA FIJA DE METAL	746481871181	30/11/2017	REGULAR	ACTIVO
2580	DM - DM - SALA DE REUNIONES - 61-15-10	74 Oficina	64 Mobiliario	SILLA FIJA DE METAL	746481871186	30/11/2017	REGULAR	ACTIVO
2581	DM - DM - SALA DE REUNIONES - 61-15-10	74 Oficina	64 Mobiliario	SILLA FIJA DE METAL	746481871189	30/11/2017	REGULAR	ACTIVO
2582	DM - DM - SALA DE REUNIONES - 61-15-10	95 Telecomunicaciones	22 Equipo	SISTEMA DE PROYECCION MULTIMEDIA - PROYECTOR MULTIMEDIA	952278340222	14/01/2019	BUENO	ACTIVO
2583	DM - DM - SALA DE REUNIONES - 61-15-10	95 Telecomunicaciones	22 Equipo	TELEVISOR LED	952285860086	21/12/2018	BUENO	ACTIVO
2584	DM - DM - SALA DE REUNIONES - 61-15-10	74 Oficina	08 Cómputo	VIDEO CAMARA PARA COMPUTADORA	740899920003	30/11/2018	BUENO	ACTIVO
2585	DM - DM - SECRETARIA - 61-15-03	46 Electricidad Y Electrónica	22 Equipo	ACUMULADOR DE ENERGIA - EQUIPO DE UPS	462200500216	30/09/2016	REGULAR	ACTIVO
2586	DM - DM - SECRETARIA - 61-15-03	74 Oficina	08 Cómputo	COMPUTADORA PERSONAL PORTATIL	740805001937	31/12/2015	REGULAR	ACTIVO
2587	DM - DM - SECRETARIA - 61-15-03	11 Aire Acondicionado y Refrigeración	22 Equipo	EQUIPO DE AIRE ACONDICIONADO DE PRECISION	112233660003	30/12/2017	REGULAR	ACTIVO
2588	DM - DM - SECRETARIA - 61-15-03	74 Oficina	22 Equipo	EQUIPO MULTIFUNCIONAL COPIADORA FAX IMPRESORA SCANNER	742223580453	30/11/2017	REGULAR	ACTIVO
2589	DM - DM - SECRETARIA - 61-15-03	74 Oficina	64 Mobiliario	ESCRITORIO DE MADERA	746437120451	01/12/2008	REGULAR	ACTIVO
2590	DM - DM - SECRETARIA - 61-15-03	74 Oficina	08 Cómputo	MONITOR LED	740880370039	26/10/2016	REGULAR	ACTIVO
2591	DM - DM - SECRETARIA - 61-15-03	74 Oficina	64 Mobiliario	SILLA GIRATORIA DE METAL	746483905100	21/12/2018	BUENO	ACTIVO
2592	DM - DM - SECRETARIA - 61-15-03	95 Telecomunicaciones	22 Equipo	TELEVISOR LED	952285860088	21/12/2018	BUENO	ACTIVO
2593	DM - DM - SECRETARIA - 61-15-03	74 Oficina	08 Cómputo	UNIDAD CENTRAL DE PROCESO - CPU	740899503400	28/11/2019	BUENO	ACTIVO
2594	DM - PP - AREA DE TRABAJO - PP - 61-11-15	74 Oficina	64 Mobiliario	ARMARIO DE MELAMINA	746406260128	30/10/2021	NUEVO	ACTIVO
2595	DM - PP - AREA DE TRABAJO - PP - 61-11-15	74 Oficina	64 Mobiliario	ARMARIO DE MELAMINA	746406260129	30/10/2021	NUEVO	ACTIVO
2596	DM - PP - AREA DE TRABAJO - PP - 61-11-15	74 Oficina	64 Mobiliario	ARMARIO DE MELAMINA	746406260130	30/10/2021	NUEVO	ACTIVO
2597	DM - PP - AREA DE TRABAJO - PP - 61-11-15	74 Oficina	64 Mobiliario	ARMARIO DE MELAMINA	746406260131	30/10/2021	NUEVO	ACTIVO
2598	DM - PP - AREA DE TRABAJO - PP - 61-11-15	74 Oficina	64 Mobiliario	ARMARIO DE MELAMINA	746406260132	30/10/2021	NUEVO	ACTIVO
2599	DM - PP - AREA DE TRABAJO - PP - 61-11-15	74 Oficina	08 Cómputo	CAPTURADOR DE IMAGEN - SCANNER	740800500116	24/11/2020	BUENO	ACTIVO
2600	DM - PP - AREA DE TRABAJO - PP - 61-11-15	74 Oficina	08 Cómputo	COMPUTADORA PERSONAL PORTATIL	740805003027	31/08/2017	REGULAR	ACTIVO
2601	DM - PP - AREA DE TRABAJO - PP - 61-11-15	74 Oficina	22 Equipo	EQUIPO MULTIFUNCIONAL COPIADORA IMPRESORA SCANNER	742223580477	28/05/2018	BUENO	ACTIVO
2602	DM - PP - AREA DE TRABAJO - PP - 61-11-15	74 Oficina	22 Equipo	EQUIPO MULTIFUNCIONAL COPIADORA IMPRESORA SCANNER	742223580530	07/10/2020	BUENO	ACTIVO
2603	DM - PP - AREA DE TRABAJO - PP - 61-11-15	74 Oficina	22 Equipo	EQUIPO MULTIFUNCIONAL COPIADORA IMPRESORA SCANNER	742223580532	07/10/2020	BUENO	ACTIVO
2604	DM - PP - AREA DE TRABAJO - PP - 61-11-15	74 Oficina	64 Mobiliario	ESCRITORIO DE MELAMINA	746437450420	31/08/2017	REGULAR	ACTIVO
2605	DM - PP - AREA DE TRABAJO - PP - 61-11-15	74 Oficina	64 Mobiliario	ESCRITORIO DE MELAMINA	746437450542	26/06/2018	BUENO	ACTIVO
2606	DM - PP - AREA DE TRABAJO - PP - 61-11-15	74 Oficina	64 Mobiliario	ESCRITORIO DE MELAMINA	746437450543	26/06/2018	BUENO	ACTIVO
2607	DM - PP - AREA DE TRABAJO - PP - 61-11-15	74 Oficina	64 Mobiliario	ESCRITORIO DE MELAMINA	746437450544	02/07/2018	BUENO	ACTIVO
2608	DM - PP - AREA DE TRABAJO - PP - 61-11-15	74 Oficina	64 Mobiliario	ESCRITORIO DE MELAMINA	746437450582	30/10/2021	NUEVO	ACTIVO
2609	DM - PP - AREA DE TRABAJO - PP - 61-11-15	74 Oficina	64 Mobiliario	ESCRITORIO DE MELAMINA	746437450583	30/10/2021	NUEVO	ACTIVO
2610	DM - PP - AREA DE TRABAJO - PP - 61-11-15	74 Oficina	64 Mobiliario	ESCRITORIO DE MELAMINA	746437450584	30/10/2021	NUEVO	ACTIVO
2611	DM - PP - AREA DE TRABAJO - PP - 61-11-15	74 Oficina	64 Mobiliario	ESCRITORIO DE MELAMINA	746437450585	30/10/2021	NUEVO	ACTIVO
2612	DM - PP - AREA DE TRABAJO - PP - 61-11-15	74 Oficina	64 Mobiliario	ESCRITORIO DE MELAMINA	746437450586	30/10/2021	NUEVO	ACTIVO
2613	DM - PP - AREA DE TRABAJO - PP - 61-11-15	74 Oficina	64 Mobiliario	ESCRITORIO DE MELAMINA	746437450587	30/10/2021	NUEVO	ACTIVO
2614	DM - PP - AREA DE TRABAJO - PP - 61-11-15	74 Oficina	64 Mobiliario	ESCRITORIO DE MELAMINA	746437450588	30/10/2021	NUEVO	ACTIVO
2615	DM - PP - AREA DE TRABAJO - PP - 61-11-15	74 Oficina	64 Mobiliario	ESCRITORIO DE MELAMINA	746437450589	30/10/2021	NUEVO	ACTIVO
2616	DM - PP - AREA DE TRABAJO - PP - 61-11-15	74 Oficina	64 Mobiliario	ESCRITORIO DE MELAMINA	746437450590	30/10/2021	NUEVO	ACTIVO
2617	DM - PP - AREA DE TRABAJO - PP - 61-11-15	74 Oficina	64 Mobiliario	ESCRITORIO DE MELAMINA	746437450591	30/10/2021	NUEVO	ACTIVO
2618	DM - PP - AREA DE TRABAJO - PP - 61-11-15	74 Oficina	64 Mobiliario	ESCRITORIO DE MELAMINA	746437450592	30/10/2021	NUEVO	ACTIVO
2619	DM - PP - AREA DE TRABAJO - PP - 61-11-15	74 Oficina	64 Mobiliario	ESCRITORIO DE MELAMINA	746437450593	30/10/2021	NUEVO	ACTIVO
2620	DM - PP - AREA DE TRABAJO - PP - 61-11-15	74 Oficina	64 Mobiliario	ESCRITORIO DE MELAMINA	746437450594	30/10/2021	NUEVO	ACTIVO
2621	DM - PP - AREA DE TRABAJO - PP - 61-11-15	74 Oficina	64 Mobiliario	ESCRITORIO DE MELAMINA	746437450595	30/10/2021	NUEVO	ACTIVO
2622	DM - PP - AREA DE TRABAJO - PP - 61-11-15	74 Oficina	64 Mobiliario	ESCRITORIO DE MELAMINA	746437450596	30/10/2021	NUEVO	ACTIVO
2623	DM - PP - AREA DE TRABAJO - PP - 61-11-15	74 Oficina	64 Mobiliario	ESCRITORIO DE MELAMINA	746437450597	30/10/2021	NUEVO	ACTIVO
2624	DM - PP - AREA DE TRABAJO - PP - 61-11-15	74 Oficina	64 Mobiliario	ESCRITORIO DE MELAMINA	746437450598	30/10/2021	NUEVO	ACTIVO

MVCS
Por: MENA CAMPOS Antonio FAU 20504743307 hard
Motivo: Doy V° B°
Fecha: 2022/03/18 09:39:43-0500

MVCS
Por: TRUJILLO ANDIA Alex Javier FAU 20504743307 hard
Motivo: Doy V° B°
Fecha: 2022/03/17 19:49:57-0500

SISTEMA ADMINISTRATIVO DE ABASTECIMIENTO
ANEXO 7.4
INVENTARIO PATRIMONIAL DE BIENES MUEBLES

1 Sector: 37 Vivienda, Construcción y Saneamiento.
2 Pliego: 037 Ministerio de Vivienda, Construcción y Saneamiento.
3 Unidad Ejecutora: 001 Ministerio de Vivienda, Construcción y Saneamiento- Adm. General.
4 Fecha Corte: 31/12/2021.

N°	Nombre del Local	Grupo [1]	Clase [2]	Denominación (Del SINABIP)	Código Patrimonial (Númerico)	Fechas de Adquisición	Estado [3]	Condición [4]
2625	DM - PP - AREA DE TRABAJO - PP - 61-11-15	74 Oficina	64 Mobiliario	ESCRITORIO DE MELAMINA	746437450599	30/10/2021	NUEVO	ACTIVO
2626	DM - PP - AREA DE TRABAJO - PP - 61-11-15	74 Oficina	64 Mobiliario	ESCRITORIO DE MELAMINA	746437450600	30/10/2021	NUEVO	ACTIVO
2627	DM - PP - AREA DE TRABAJO - PP - 61-11-15	74 Oficina	64 Mobiliario	ESCRITORIO DE MELAMINA	746437450601	30/10/2021	NUEVO	ACTIVO
2628	DM - PP - AREA DE TRABAJO - PP - 61-11-15	74 Oficina	64 Mobiliario	ESCRITORIO DE MELAMINA	746437450602	30/10/2021	NUEVO	ACTIVO
2629	DM - PP - AREA DE TRABAJO - PP - 61-11-15	74 Oficina	64 Mobiliario	ESCRITORIO DE MELAMINA	746437450603	30/10/2021	NUEVO	ACTIVO
2630	DM - PP - AREA DE TRABAJO - PP - 61-11-15	74 Oficina	64 Mobiliario	ESCRITORIO DE MELAMINA	746437450604	30/10/2021	NUEVO	ACTIVO
2631	DM - PP - AREA DE TRABAJO - PP - 61-11-15	74 Oficina	64 Mobiliario	ESCRITORIO DE MELAMINA	746437450605	30/10/2021	NUEVO	ACTIVO
2632	DM - PP - AREA DE TRABAJO - PP - 61-11-15	46 Electricidad Y Electrónica	22 Equipo	ESTABILIZADOR	462252150154	22/01/2004	REGULAR	ACTIVO
2633	DM - PP - AREA DE TRABAJO - PP - 61-11-15	46 Electricidad Y Electrónica	22 Equipo	ESTABILIZADOR	462252150311	30/11/2012	REGULAR	ACTIVO
2634	DM - PP - AREA DE TRABAJO - PP - 61-11-15	46 Electricidad Y Electrónica	22 Equipo	ESTABILIZADOR	462252150320	26/03/2013	REGULAR	ACTIVO
2635	DM - PP - AREA DE TRABAJO - PP - 61-11-15	46 Electricidad Y Electrónica	22 Equipo	ESTABILIZADOR	462252150488	30/12/2017	REGULAR	ACTIVO
2636	DM - PP - AREA DE TRABAJO - PP - 61-11-15	46 Electricidad Y Electrónica	22 Equipo	ESTABILIZADOR	462252150500	30/12/2017	REGULAR	ACTIVO
2637	DM - PP - AREA DE TRABAJO - PP - 61-11-15	46 Electricidad Y Electrónica	22 Equipo	ESTABILIZADOR	462252150557	30/12/2017	REGULAR	ACTIVO
2638	DM - PP - AREA DE TRABAJO - PP - 61-11-15	46 Electricidad Y Electrónica	22 Equipo	ESTABILIZADOR	462252150565	30/12/2017	REGULAR	ACTIVO
2639	DM - PP - AREA DE TRABAJO - PP - 61-11-15	46 Electricidad Y Electrónica	22 Equipo	ESTABILIZADOR	462252150566	30/12/2017	REGULAR	ACTIVO
2640	DM - PP - AREA DE TRABAJO - PP - 61-11-15	46 Electricidad Y Electrónica	22 Equipo	ESTABILIZADOR	462252150584	30/12/2017	REGULAR	ACTIVO
2641	DM - PP - AREA DE TRABAJO - PP - 61-11-15	46 Electricidad Y Electrónica	22 Equipo	ESTABILIZADOR	462252150602	30/12/2017	REGULAR	ACTIVO
2642	DM - PP - AREA DE TRABAJO - PP - 61-11-15	46 Electricidad Y Electrónica	22 Equipo	ESTABILIZADOR	462252150605	30/12/2017	REGULAR	ACTIVO
2643	DM - PP - AREA DE TRABAJO - PP - 61-11-15	46 Electricidad Y Electrónica	22 Equipo	ESTABILIZADOR	462252150611	30/12/2017	REGULAR	ACTIVO
2644	DM - PP - AREA DE TRABAJO - PP - 61-11-15	46 Electricidad Y Electrónica	22 Equipo	ESTABILIZADOR	462252150645	30/12/2017	REGULAR	ACTIVO
2645	DM - PP - AREA DE TRABAJO - PP - 61-11-15	74 Oficina	64 Mobiliario	ESTANTE DE MELAMINA	746441520080	23/09/2015	REGULAR	ACTIVO
2646	DM - PP - AREA DE TRABAJO - PP - 61-11-15	74 Oficina	64 Mobiliario	GABINETE DE MELAMINA	746444820002	23/09/2015	REGULAR	ACTIVO
2647	DM - PP - AREA DE TRABAJO - PP - 61-11-15	74 Oficina	08 Cómputo	IMPRESORA LASER	740841000306	16/12/2014	REGULAR	ACTIVO
2648	DM - PP - AREA DE TRABAJO - PP - 61-11-15	74 Oficina	64 Mobiliario	MESA DE MELAMINA	746450560161	30/10/2021	NUEVO	ACTIVO
2649	DM - PP - AREA DE TRABAJO - PP - 61-11-15	74 Oficina	64 Mobiliario	MESA DE MELAMINA	746450560162	30/10/2021	NUEVO	ACTIVO
2650	DM - PP - AREA DE TRABAJO - PP - 61-11-15	74 Oficina	64 Mobiliario	MESA DE MELAMINA	746450560163	30/10/2021	NUEVO	ACTIVO
2651	DM - PP - AREA DE TRABAJO - PP - 61-11-15	74 Oficina	64 Mobiliario	MESA DE REUNIONES	746452030238	30/10/2021	NUEVO	ACTIVO
2652	DM - PP - AREA DE TRABAJO - PP - 61-11-15	74 Oficina	64 Mobiliario	MODULO DE MELAMINA	746460980018	31/07/2012	REGULAR	ACTIVO
2653	DM - PP - AREA DE TRABAJO - PP - 61-11-15	74 Oficina	64 Mobiliario	MODULO DE MELAMINA	746460980183	08/11/2016	REGULAR	ACTIVO
2654	DM - PP - AREA DE TRABAJO - PP - 61-11-15	74 Oficina	64 Mobiliario	MODULO DE MELAMINA	746460980185	08/11/2016	REGULAR	ACTIVO
2655	DM - PP - AREA DE TRABAJO - PP - 61-11-15	74 Oficina	64 Mobiliario	MODULO DE MELAMINA	746460980201	08/11/2016	REGULAR	ACTIVO
2656	DM - PP - AREA DE TRABAJO - PP - 61-11-15	74 Oficina	64 Mobiliario	MODULO DE MELAMINA	746460980215	08/11/2016	REGULAR	ACTIVO
2657	DM - PP - AREA DE TRABAJO - PP - 61-11-15	74 Oficina	64 Mobiliario	MODULO DE MELAMINA	746460980229	08/11/2016	REGULAR	ACTIVO
2658	DM - PP - AREA DE TRABAJO - PP - 61-11-15	74 Oficina	08 Cómputo	MONITOR LED	740880370016	26/10/2016	REGULAR	ACTIVO
2659	DM - PP - AREA DE TRABAJO - PP - 61-11-15	74 Oficina	08 Cómputo	MONITOR LED	740880370028	26/10/2016	REGULAR	ACTIVO
2660	DM - PP - AREA DE TRABAJO - PP - 61-11-15	74 Oficina	08 Cómputo	MONITOR LED	740880370034	26/10/2016	REGULAR	ACTIVO
2661	DM - PP - AREA DE TRABAJO - PP - 61-11-15	74 Oficina	08 Cómputo	MONITOR LED	740880370042	30/12/2016	REGULAR	ACTIVO
2662	DM - PP - AREA DE TRABAJO - PP - 61-11-15	74 Oficina	08 Cómputo	MONITOR LED	740880370316	13/11/2018	BUENO	ACTIVO
2663	DM - PP - AREA DE TRABAJO - PP - 61-11-15	74 Oficina	08 Cómputo	MONITOR LED	740880370450	13/11/2018	BUENO	ACTIVO
2664	DM - PP - AREA DE TRABAJO - PP - 61-11-15	74 Oficina	08 Cómputo	MONITOR LED	740880370457	13/11/2018	BUENO	ACTIVO
2665	DM - PP - AREA DE TRABAJO - PP - 61-11-15	74 Oficina	08 Cómputo	MONITOR PLANO	740881870640	28/10/2010	REGULAR	ACTIVO
2666	DM - PP - AREA DE TRABAJO - PP - 61-11-15	74 Oficina	08 Cómputo	MONITOR PLANO	740881870981	26/03/2013	REGULAR	ACTIVO
2667	DM - PP - AREA DE TRABAJO - PP - 61-11-15	74 Oficina	08 Cómputo	MONITOR PLANO	740881870984	26/03/2013	REGULAR	ACTIVO
2668	DM - PP - AREA DE TRABAJO - PP - 61-11-15	74 Oficina	08 Cómputo	MONITOR PLANO	740881870986	26/03/2013	REGULAR	ACTIVO
2669	DM - PP - AREA DE TRABAJO - PP - 61-11-15	74 Oficina	08 Cómputo	MONITOR PLANO	740881870987	26/03/2013	REGULAR	ACTIVO
2670	DM - PP - AREA DE TRABAJO - PP - 61-11-15	74 Oficina	08 Cómputo	MONITOR PLANO	740881870988	26/03/2013	REGULAR	ACTIVO
2671	DM - PP - AREA DE TRABAJO - PP - 61-11-15	74 Oficina	08 Cómputo	MONITOR PLANO	740881870989	26/03/2013	REGULAR	ACTIVO
2672	DM - PP - AREA DE TRABAJO - PP - 61-11-15	74 Oficina	08 Cómputo	MONITOR PLANO	740881870990	26/03/2013	REGULAR	ACTIVO
2673	DM - PP - AREA DE TRABAJO - PP - 61-11-15	74 Oficina	08 Cómputo	MONITOR PLANO	740881871380	31/03/2015	REGULAR	ACTIVO
2674	DM - PP - AREA DE TRABAJO - PP - 61-11-15	74 Oficina	08 Cómputo	MONITOR PLANO	740881871386	31/03/2015	REGULAR	ACTIVO
2675	DM - PP - AREA DE TRABAJO - PP - 61-11-15	74 Oficina	08 Cómputo	MONITOR PLANO	740881871395	31/03/2015	REGULAR	ACTIVO
2676	DM - PP - AREA DE TRABAJO - PP - 61-11-15	74 Oficina	08 Cómputo	MONITOR PLANO	740881871505	31/03/2015	REGULAR	ACTIVO
2677	DM - PP - AREA DE TRABAJO - PP - 61-11-15	74 Oficina	08 Cómputo	MONITOR PLANO	740881871508	31/03/2015	REGULAR	ACTIVO
2678	DM - PP - AREA DE TRABAJO - PP - 61-11-15	74 Oficina	08 Cómputo	MONITOR PLANO	740881871510	31/03/2015	REGULAR	ACTIVO
2679	DM - PP - AREA DE TRABAJO - PP - 61-11-15	74 Oficina	64 Mobiliario	SILLA GIRATORIA DE METAL	746483902344	31/12/2015	REGULAR	ACTIVO
2680	DM - PP - AREA DE TRABAJO - PP - 61-11-15	74 Oficina	64 Mobiliario	SILLA GIRATORIA DE METAL	746483902345	31/12/2015	REGULAR	ACTIVO
2681	DM - PP - AREA DE TRABAJO - PP - 61-11-15	74 Oficina	64 Mobiliario	SILLA GIRATORIA DE METAL	746483902346	31/12/2015	REGULAR	ACTIVO
2682	DM - PP - AREA DE TRABAJO - PP - 61-11-15	74 Oficina	64 Mobiliario	SILLA GIRATORIA DE METAL	746483902347	31/12/2015	REGULAR	ACTIVO
2683	DM - PP - AREA DE TRABAJO - PP - 61-11-15	74 Oficina	64 Mobiliario	SILLA GIRATORIA DE METAL	746483902348	31/12/2015	REGULAR	ACTIVO
2684	DM - PP - AREA DE TRABAJO - PP - 61-11-15	74 Oficina	64 Mobiliario	SILLA GIRATORIA DE METAL	746483902349	31/12/2015	REGULAR	ACTIVO
2685	DM - PP - AREA DE TRABAJO - PP - 61-11-15	74 Oficina	64 Mobiliario	SILLA GIRATORIA DE METAL	746483902350	31/12/2015	REGULAR	ACTIVO
2686	DM - PP - AREA DE TRABAJO - PP - 61-11-15	74 Oficina	64 Mobiliario	SILLA GIRATORIA DE METAL	746483902351	31/12/2015	REGULAR	ACTIVO
2687	DM - PP - AREA DE TRABAJO - PP - 61-11-15	74 Oficina	64 Mobiliario	SILLA GIRATORIA DE METAL	746483902352	31/12/2015	REGULAR	ACTIVO
2688	DM - PP - AREA DE TRABAJO - PP - 61-11-15	74 Oficina	64 Mobiliario	SILLA GIRATORIA DE METAL	746483902353	31/12/2015	REGULAR	ACTIVO
2689	DM - PP - AREA DE TRABAJO - PP - 61-11-15	74 Oficina	64 Mobiliario	SILLA GIRATORIA DE METAL	746483904692	20/09/2017	REGULAR	ACTIVO
2690	DM - PP - AREA DE TRABAJO - PP - 61-11-15	74 Oficina	64 Mobiliario	SILLA GIRATORIA DE METAL	746483904693	20/09/2017	REGULAR	ACTIVO
2691	DM - PP - AREA DE TRABAJO - PP - 61-11-15	74 Oficina	64 Mobiliario	SILLA GIRATORIA DE METAL	746483904694	20/09/2017	REGULAR	ACTIVO
2692	DM - PP - AREA DE TRABAJO - PP - 61-11-15	74 Oficina	64 Mobiliario	SILLA GIRATORIA DE METAL	746483904695	20/09/2017	REGULAR	ACTIVO
2693	DM - PP - AREA DE TRABAJO - PP - 61-11-15	74 Oficina	64 Mobiliario	SILLA GIRATORIA DE METAL	746483904696	20/09/2017	REGULAR	ACTIVO
2694	DM - PP - AREA DE TRABAJO - PP - 61-11-15	74 Oficina	64 Mobiliario	SILLA GIRATORIA DE METAL	746483904697	20/09/2017	REGULAR	ACTIVO
2695	DM - PP - AREA DE TRABAJO - PP - 61-11-15	74 Oficina	64 Mobiliario	SILLA GIRATORIA DE METAL	746483904698	20/09/2017	REGULAR	ACTIVO
2696	DM - PP - AREA DE TRABAJO - PP - 61-11-15	74 Oficina	64 Mobiliario	SILLA GIRATORIA DE METAL	746483904699	20/09/2017	REGULAR	ACTIVO
2697	DM - PP - AREA DE TRABAJO - PP - 61-11-15	74 Oficina	64 Mobiliario	SILLA GIRATORIA DE METAL	746483904700	20/09/2017	REGULAR	ACTIVO
2698	DM - PP - AREA DE TRABAJO - PP - 61-11-15	74 Oficina	64 Mobiliario	SILLA GIRATORIA DE METAL	746483904701	20/09/2017	REGULAR	ACTIVO
2699	DM - PP - AREA DE TRABAJO - PP - 61-11-15	74 Oficina	64 Mobiliario	SILLA GIRATORIA DE METAL	746483904702	20/09/2017	REGULAR	ACTIVO
2700	DM - PP - AREA DE TRABAJO - PP - 61-11-15	74 Oficina	64 Mobiliario	SILLA GIRATORIA DE METAL	746483904703	20/09/2017	REGULAR	ACTIVO
2701	DM - PP - AREA DE TRABAJO - PP - 61-11-15	74 Oficina	64 Mobiliario	SILLA GIRATORIA DE METAL	746483904704	20/09/2017	REGULAR	ACTIVO
2702	DM - PP - AREA DE TRABAJO - PP - 61-11-15	74 Oficina	64 Mobiliario	SILLA GIRATORIA DE METAL	746483904705	20/09/2017	REGULAR	ACTIVO
2703	DM - PP - AREA DE TRABAJO - PP - 61-11-15	74 Oficina	64 Mobiliario	SILLA GIRATORIA DE METAL	746483904706	20/09/2017	REGULAR	ACTIVO
2704	DM - PP - AREA DE TRABAJO - PP - 61-11-15	74 Oficina	64 Mobiliario	SILLA GIRATORIA DE METAL	746483904707	20/09/2017	REGULAR	ACTIVO
2705	DM - PP - AREA DE TRABAJO - PP - 61-11-15	74 Oficina	64 Mobiliario	SILLA GIRATORIA DE METAL	746483904708	20/09/2017	REGULAR	ACTIVO
2706	DM - PP - AREA DE TRABAJO - PP - 61-11-15	74 Oficina	64 Mobiliario	SILLA GIRATORIA DE METAL	746483904709	20/09/2017	REGULAR	ACTIVO

MVCS
Por: MENA CAMPOS Antonio FAU 20504743307 hard
Motivo: Doy V° B°
Fecha: 2022/03/18 09:39:43-0500

MVCS
Por: TRUJILLO ANDIA Alex Javier FAU 20504743307 hard
Motivo: Doy V° B°
Fecha: 2022/03/17 19:49:57-0500

SISTEMA ADMINISTRATIVO DE ABASTECIMIENTO
ANEXO 7.4
INVENTARIO PATRIMONIAL DE BIENES MUEBLES

1 Sector: 37 Vivienda, Construcción y Saneamiento.
2 Pliego: 037 Ministerio de Vivienda, Construcción y Saneamiento.
3 Unidad Ejecutora: 001 Ministerio de Vivienda, Construcción y Saneamiento- Adm. General.
4 Fecha Corte: 31/12/2021.

N°	Nombre del Local	Grupo [1]	Clase [2]	Denominación (Del SINABIP)	Código Patrimonial (Númerico)	Fechas de Adquisición	Estado [3]	Condición [4]
2707	DM - PP - AREA DE TRABAJO - PP - 61-11-15	74 Oficina	64 Mobiliario	SILLA GIRATORIA DE METAL	746483904710	20/09/2017	REGULAR	ACTIVO
2708	DM - PP - AREA DE TRABAJO - PP - 61-11-15	74 Oficina	64 Mobiliario	SILLA GIRATORIA DE METAL	746483904711	20/09/2017	REGULAR	ACTIVO
2709	DM - PP - AREA DE TRABAJO - PP - 61-11-15	74 Oficina	64 Mobiliario	SILLA GIRATORIA DE METAL	746483904712	20/09/2017	REGULAR	ACTIVO
2710	DM - PP - AREA DE TRABAJO - PP - 61-11-15	74 Oficina	64 Mobiliario	SILLA GIRATORIA DE METAL	746483904713	20/09/2017	REGULAR	ACTIVO
2711	DM - PP - AREA DE TRABAJO - PP - 61-11-15	74 Oficina	64 Mobiliario	SILLA GIRATORIA DE METAL	746483904714	20/09/2017	REGULAR	ACTIVO
2712	DM - PP - AREA DE TRABAJO - PP - 61-11-15	74 Oficina	64 Mobiliario	SILLA GIRATORIA DE METAL	746483904715	20/09/2017	REGULAR	ACTIVO
2713	DM - PP - AREA DE TRABAJO - PP - 61-11-15	74 Oficina	64 Mobiliario	SILLA GIRATORIA DE METAL	746483904962	20/12/2017	REGULAR	ACTIVO
2714	DM - PP - AREA DE TRABAJO - PP - 61-11-15	74 Oficina	64 Mobiliario	SILLON GIRATORIO DE METAL	746489330444	16/03/2009	REGULAR	ACTIVO
2715	DM - PP - AREA DE TRABAJO - PP - 61-11-15	74 Oficina	64 Mobiliario	SILLON GIRATORIO DE METAL	746489330448	16/03/2009	REGULAR	ACTIVO
2716	DM - PP - AREA DE TRABAJO - PP - 61-11-15	74 Oficina	64 Mobiliario	SILLON GIRATORIO DE METAL	746489330449	16/03/2009	REGULAR	ACTIVO
2717	DM - PP - AREA DE TRABAJO - PP - 61-11-15	74 Oficina	08 Cómputo	TECLADO - KEYBOARD	740895002118	26/03/2013	REGULAR	ACTIVO
2718	DM - PP - AREA DE TRABAJO - PP - 61-11-15	74 Oficina	08 Cómputo	TECLADO - KEYBOARD	740895002119	26/03/2013	REGULAR	ACTIVO
2719	DM - PP - AREA DE TRABAJO - PP - 61-11-15	74 Oficina	08 Cómputo	TECLADO - KEYBOARD	740895002324	27/12/2013	REGULAR	ACTIVO
2720	DM - PP - AREA DE TRABAJO - PP - 61-11-15	74 Oficina	08 Cómputo	TECLADO - KEYBOARD	740895002410	27/12/2013	REGULAR	ACTIVO
2721	DM - PP - AREA DE TRABAJO - PP - 61-11-15	74 Oficina	08 Cómputo	TECLADO - KEYBOARD	740895002596	03/02/2015	REGULAR	ACTIVO
2722	DM - PP - AREA DE TRABAJO - PP - 61-11-15	74 Oficina	08 Cómputo	TECLADO - KEYBOARD	740895002702	03/02/2015	REGULAR	ACTIVO
2723	DM - PP - AREA DE TRABAJO - PP - 61-11-15	74 Oficina	08 Cómputo	TECLADO - KEYBOARD	740895002744	03/02/2015	REGULAR	ACTIVO
2724	DM - PP - AREA DE TRABAJO - PP - 61-11-15	74 Oficina	08 Cómputo	TECLADO - KEYBOARD	740895002825	31/03/2015	REGULAR	ACTIVO
2725	DM - PP - AREA DE TRABAJO - PP - 61-11-15	74 Oficina	08 Cómputo	TECLADO - KEYBOARD	740895002865	31/03/2015	REGULAR	ACTIVO
2726	DM - PP - AREA DE TRABAJO - PP - 61-11-15	74 Oficina	08 Cómputo	TECLADO - KEYBOARD	740895003077	29/08/2016	REGULAR	ACTIVO
2727	DM - PP - AREA DE TRABAJO - PP - 61-11-15	74 Oficina	08 Cómputo	TECLADO - KEYBOARD	740895003078	29/08/2016	REGULAR	ACTIVO
2728	DM - PP - AREA DE TRABAJO - PP - 61-11-15	74 Oficina	08 Cómputo	TECLADO - KEYBOARD	740895003185	13/07/2017	REGULAR	ACTIVO
2729	DM - PP - AREA DE TRABAJO - PP - 61-11-15	74 Oficina	08 Cómputo	TECLADO - KEYBOARD	740895003190	13/07/2017	REGULAR	ACTIVO
2730	DM - PP - AREA DE TRABAJO - PP - 61-11-15	74 Oficina	08 Cómputo	TECLADO - KEYBOARD	740895003196	13/07/2017	REGULAR	ACTIVO
2731	DM - PP - AREA DE TRABAJO - PP - 61-11-15	74 Oficina	08 Cómputo	TECLADO - KEYBOARD	740895003202	13/07/2017	REGULAR	ACTIVO
2732	DM - PP - AREA DE TRABAJO - PP - 61-11-15	74 Oficina	08 Cómputo	TECLADO - KEYBOARD	740895003639	13/09/2019	BUENO	ACTIVO
2733	DM - PP - AREA DE TRABAJO - PP - 61-11-15	74 Oficina	08 Cómputo	TECLADO - KEYBOARD	740895003640	13/09/2019	BUENO	ACTIVO
2734	DM - PP - AREA DE TRABAJO - PP - 61-11-15	74 Oficina	08 Cómputo	TECLADO - KEYBOARD	740895003641	13/09/2019	BUENO	ACTIVO
2735	DM - PP - AREA DE TRABAJO - PP - 61-11-15	74 Oficina	08 Cómputo	TECLADO - KEYBOARD	740895003643	13/09/2019	BUENO	ACTIVO
2736	DM - PP - AREA DE TRABAJO - PP - 61-11-15	74 Oficina	08 Cómputo	TECLADO - KEYBOARD	740895003644	13/09/2019	BUENO	ACTIVO
2737	DM - PP - AREA DE TRABAJO - PP - 61-11-15	74 Oficina	08 Cómputo	TECLADO - KEYBOARD	740895003645	13/09/2019	BUENO	ACTIVO
2738	DM - PP - AREA DE TRABAJO - PP - 61-11-15	74 Oficina	08 Cómputo	TECLADO - KEYBOARD	740895003646	13/09/2019	BUENO	ACTIVO
2739	DM - PP - AREA DE TRABAJO - PP - 61-11-15	74 Oficina	08 Cómputo	TECLADO - KEYBOARD	740895003647	13/09/2019	BUENO	ACTIVO
2740	DM - PP - AREA DE TRABAJO - PP - 61-11-15	95 Telecomunicaciones	22 Equipo	TELEVISOR LED	952285860099	02/05/2019	BUENO	ACTIVO
2741	DM - PP - AREA DE TRABAJO - PP - 61-11-15	95 Telecomunicaciones	22 Equipo	TELEVISOR LED	952285860100	02/05/2019	BUENO	ACTIVO
2742	DM - PP - AREA DE TRABAJO - PP - 61-11-15	74 Oficina	08 Cómputo	UNIDAD CENTRAL DE PROCESO - CPU	740899502041	27/12/2013	REGULAR	ACTIVO
2743	DM - PP - AREA DE TRABAJO - PP - 61-11-15	74 Oficina	08 Cómputo	UNIDAD CENTRAL DE PROCESO - CPU	740899502044	27/12/2013	REGULAR	ACTIVO
2744	DM - PP - AREA DE TRABAJO - PP - 61-11-15	74 Oficina	08 Cómputo	UNIDAD CENTRAL DE PROCESO - CPU	740899502058	27/12/2013	REGULAR	ACTIVO
2745	DM - PP - AREA DE TRABAJO - PP - 61-11-15	74 Oficina	08 Cómputo	UNIDAD CENTRAL DE PROCESO - CPU	740899502114	27/12/2013	REGULAR	ACTIVO
2746	DM - PP - AREA DE TRABAJO - PP - 61-11-15	74 Oficina	08 Cómputo	UNIDAD CENTRAL DE PROCESO - CPU	740899502316	03/02/2015	REGULAR	ACTIVO
2747	DM - PP - AREA DE TRABAJO - PP - 61-11-15	74 Oficina	08 Cómputo	UNIDAD CENTRAL DE PROCESO - CPU	740899502322	03/02/2015	REGULAR	ACTIVO
2748	DM - PP - AREA DE TRABAJO - PP - 61-11-15	74 Oficina	08 Cómputo	UNIDAD CENTRAL DE PROCESO - CPU	740899502422	03/02/2015	REGULAR	ACTIVO
2749	DM - PP - AREA DE TRABAJO - PP - 61-11-15	74 Oficina	08 Cómputo	UNIDAD CENTRAL DE PROCESO - CPU	740899502464	03/02/2015	REGULAR	ACTIVO
2750	DM - PP - AREA DE TRABAJO - PP - 61-11-15	74 Oficina	08 Cómputo	UNIDAD CENTRAL DE PROCESO - CPU	740899502534	31/03/2015	REGULAR	ACTIVO
2751	DM - PP - AREA DE TRABAJO - PP - 61-11-15	74 Oficina	08 Cómputo	UNIDAD CENTRAL DE PROCESO - CPU	740899502584	31/03/2015	REGULAR	ACTIVO
2752	DM - PP - AREA DE TRABAJO - PP - 61-11-15	74 Oficina	08 Cómputo	UNIDAD CENTRAL DE PROCESO - CPU	740899502613	31/03/2015	REGULAR	ACTIVO
2753	DM - PP - AREA DE TRABAJO - PP - 61-11-15	74 Oficina	08 Cómputo	UNIDAD CENTRAL DE PROCESO - CPU	740899502798	29/08/2016	REGULAR	ACTIVO
2754	DM - PP - AREA DE TRABAJO - PP - 61-11-15	74 Oficina	08 Cómputo	UNIDAD CENTRAL DE PROCESO - CPU	740899502802	29/08/2016	REGULAR	ACTIVO
2755	DM - PP - AREA DE TRABAJO - PP - 61-11-15	74 Oficina	08 Cómputo	UNIDAD CENTRAL DE PROCESO - CPU	740899502906	13/07/2017	REGULAR	ACTIVO
2756	DM - PP - AREA DE TRABAJO - PP - 61-11-15	74 Oficina	08 Cómputo	UNIDAD CENTRAL DE PROCESO - CPU	740899502911	13/07/2017	REGULAR	ACTIVO
2757	DM - PP - AREA DE TRABAJO - PP - 61-11-15	74 Oficina	08 Cómputo	UNIDAD CENTRAL DE PROCESO - CPU	740899502917	13/07/2017	REGULAR	ACTIVO
2758	DM - PP - AREA DE TRABAJO - PP - 61-11-15	74 Oficina	08 Cómputo	UNIDAD CENTRAL DE PROCESO - CPU	740899503064	13/07/2017	REGULAR	ACTIVO
2759	DM - PP - AREA DE TRABAJO - PP - 61-11-15	74 Oficina	08 Cómputo	UNIDAD CENTRAL DE PROCESO - CPU	740899503313	13/09/2019	BUENO	ACTIVO
2760	DM - PP - AREA DE TRABAJO - PP - 61-11-15	74 Oficina	08 Cómputo	UNIDAD CENTRAL DE PROCESO - CPU	740899503314	13/09/2019	BUENO	ACTIVO
2761	DM - PP - AREA DE TRABAJO - PP - 61-11-15	74 Oficina	08 Cómputo	UNIDAD CENTRAL DE PROCESO - CPU	740899503315	13/09/2019	BUENO	ACTIVO
2762	DM - PP - AREA DE TRABAJO - PP - 61-11-15	74 Oficina	08 Cómputo	UNIDAD CENTRAL DE PROCESO - CPU	740899503317	13/09/2019	BUENO	ACTIVO
2763	DM - PP - AREA DE TRABAJO - PP - 61-11-15	74 Oficina	08 Cómputo	UNIDAD CENTRAL DE PROCESO - CPU	740899503318	13/09/2019	BUENO	ACTIVO
2764	DM - PP - AREA DE TRABAJO - PP - 61-11-15	74 Oficina	08 Cómputo	UNIDAD CENTRAL DE PROCESO - CPU	740899503319	13/09/2019	BUENO	ACTIVO
2765	DM - PP - AREA DE TRABAJO - PP - 61-11-15	74 Oficina	08 Cómputo	UNIDAD CENTRAL DE PROCESO - CPU	740899503320	13/09/2019	BUENO	ACTIVO
2766	DM - PP - AREA DE TRABAJO - PP - 61-11-15	74 Oficina	08 Cómputo	UNIDAD CENTRAL DE PROCESO - CPU	740899503321	13/09/2019	BUENO	ACTIVO
2767	DM - PP - AREA DE TRABAJO - PP - 61-11-15	11 Aire Acondicionado y Refrigeración	22 Equipo	VENTILADOR ELECTRICO PARA PARED	112283660133	16/04/2020	BUENO	ACTIVO
2768	DM - PP - AREA DE TRABAJO - PP - 61-11-15	11 Aire Acondicionado y Refrigeración	22 Equipo	VENTILADOR ELECTRICO PARA PARED	112283660158	16/04/2020	BUENO	ACTIVO
2769	DM - PP - AREA DE TRABAJO - PP - 61-11-15	11 Aire Acondicionado y Refrigeración	22 Equipo	VENTILADOR ELECTRICO PARA PARED	112283660159	16/04/2020	BUENO	ACTIVO
2770	DM - PP - AREA DE TRABAJO - PP - 61-11-15	11 Aire Acondicionado y Refrigeración	22 Equipo	VENTILADOR ELECTRICO TIPO COLUMNA O TORRE	112291580260	15/04/2016	REGULAR	ACTIVO
2771	DM - PP - AREA DE TRABAJO - PP - 61-11-15	11 Aire Acondicionado y Refrigeración	22 Equipo	VENTILADOR ELECTRICO TIPO COLUMNA O TORRE	112291580263	15/04/2016	REGULAR	ACTIVO
2772	DM - PP - AREA DE TRABAJO - PP - 61-11-15	11 Aire Acondicionado y Refrigeración	22 Equipo	VENTILADOR ELECTRICO TIPO COLUMNA O TORRE	112291580264	15/04/2016	REGULAR	ACTIVO
2773	DM - PP - DESPACHO DEL PROCURADOR PUBLICO - 61-11-07	88 Seguridad Industrial	22 Equipo	EXTINTOR	882225250855	14/06/2016	REGULAR	ACTIVO
2774	DM - PP - DESPACHO DEL PROCURADOR PUBLICO - 61-11-07	88 Seguridad Industrial	22 Equipo	EXTINTOR	882225251067	04/04/2019	BUENO	ACTIVO
2775	DM - PP - DESPACHO DEL PROCURADOR PUBLICO - 61-11-07	11 Aire Acondicionado y Refrigeración	22 Equipo	EQUIPO PARA AIRE ACONDICIONADO TIPO DOMESTICO	112236140051	05/01/2006	REGULAR	ACTIVO
2776	DM - PP - DESPACHO DEL PROCURADOR PUBLICO - 61-11-07	74 Oficina	08 Cómputo	IMPRESORA LASER	740841000460	17/11/2020	BUENO	ACTIVO
2777	DM - PP - DESPACHO DEL PROCURADOR PUBLICO - 61-11-07	74 Oficina	64 Mobiliario	MESA DE REUNIONES	746452030111	31/12/2015	REGULAR	ACTIVO
2778	DM - PP - DESPACHO DEL PROCURADOR PUBLICO - 61-11-07	74 Oficina	08 Cómputo	MONITOR LED	740880370473	13/11/2018	BUENO	ACTIVO
2779	DM - PP - DESPACHO DEL PROCURADOR PUBLICO - 61-11-07	74 Oficina	64 Mobiliario	SILLA GIRATORIA DE METAL	746483905189	05/10/2020	BUENO	ACTIVO
2780	DM - PP - DESPACHO DEL PROCURADOR PUBLICO - 61-11-07	74 Oficina	64 Mobiliario	SILLON GIRATORIO DE METAL	746489330387	01/12/2008	REGULAR	ACTIVO
2781	DM - PP - DESPACHO DEL PROCURADOR PUBLICO - 61-11-07	74 Oficina	08 Cómputo	TECLADO - KEYBOARD	740895002122	26/03/2013	REGULAR	ACTIVO
2782	DM - PP - DESPACHO DEL PROCURADOR PUBLICO - 61-11-07	74 Oficina	08 Cómputo	TECLADO - KEYBOARD	740895002124	26/03/2013	REGULAR	ACTIVO
2783	DM - PP - DESPACHO DEL PROCURADOR PUBLICO - 61-11-07	74 Oficina	08 Cómputo	TECLADO - KEYBOARD	740895002602	03/02/2015	REGULAR	ACTIVO
2784	DM - PP - DESPACHO DEL PROCURADOR PUBLICO - 61-11-07	74 Oficina	08 Cómputo	TECLADO - KEYBOARD	740895002893	31/03/2015	REGULAR	ACTIVO
2785	DM - PP - DESPACHO DEL PROCURADOR PUBLICO - 61-11-07	74 Oficina	08 Cómputo	TECLADO - KEYBOARD	740895002944	31/03/2015	REGULAR	ACTIVO
2786	DM - PP - DESPACHO DEL PROCURADOR PUBLICO - 61-11-07	74 Oficina	08 Cómputo	TECLADO - KEYBOARD	740895003638	13/09/2019	BUENO	ACTIVO
2787	DM - PP - DESPACHO DEL PROCURADOR PUBLICO - 61-11-07	95 Telecomunicaciones	22 Equipo	TELEVISOR LED	952285860051	05/08/2016	REGULAR	ACTIVO
2788	DM - PP - DESPACHO DEL PROCURADOR PUBLICO - 61-11-07	74 Oficina	08 Cómputo	UNIDAD CENTRAL DE PROCESO - CPU	740899501939	27/12/2013	REGULAR	ACTIVO

MVCS
Por: MENA CAMPOS Antonio FAU 20504743307 hard
Motivo: Doy V° B°
Fecha: 2022/03/18 09:39:43-0500

MVCS
Por: TRUJILLO ANDIA Alex Javier FAU 20504743307 hard
Motivo: Doy V° B°
Fecha: 2022/03/17 19:49:57-0500

SISTEMA ADMINISTRATIVO DE ABASTECIMIENTO
ANEXO 7.4
INVENTARIO PATRIMONIAL DE BIENES MUEBLES

1 Sector: 37 Vivienda, Construcción y Saneamiento.
2 Pliego: 037 Ministerio de Vivienda, Construcción y Saneamiento.
3 Unidad Ejecutora: 001 Ministerio de Vivienda, Construcción y Saneamiento- Adm. General.
4 Fecha Corte: 31/12/2021.

N°	Nombre del Local	Grupo [1]	Clase [2]	Denominación (Del SINABIP)	Código Patrimonial (Númerico)	Fechas de Adquisición	Estado [3]	Condición [4]
2789	DM - PP - DESPACHO DEL PROCURADOR PUBLICO - 61-11-07	74 Oficina	08 Cómputo	UNIDAD CENTRAL DE PROCESO - CPU	740899502103	27/12/2013	REGULAR	ACTIVO
2790	DM - PP - DESPACHO DEL PROCURADOR PUBLICO - 61-11-07	74 Oficina	08 Cómputo	UNIDAD CENTRAL DE PROCESO - CPU	740899502544	31/03/2015	REGULAR	ACTIVO
2791	DM - PP - DESPACHO DEL PROCURADOR PUBLICO - 61-11-07	74 Oficina	08 Cómputo	UNIDAD CENTRAL DE PROCESO - CPU	740899502804	29/08/2016	REGULAR	ACTIVO
2792	DM - PP - DESPACHO DEL PROCURADOR PUBLICO - 61-11-07	74 Oficina	08 Cómputo	UNIDAD CENTRAL DE PROCESO - CPU	740899503312	13/09/2019	BUENO	ACTIVO
2793	DM - PP - DESPACHO DEL PROCURADOR PUBLICO - 61-11-07	11 Aire Acondicionado y Refrigeración	22 Equipo	VENTILADOR ELECTRICO TIPO COLUMNA O TORRE	112291580266	15/04/2016	REGULAR	ACTIVO
2794	DM - PP - SS.HH. DAMAS (PP) - 61-11-10	74 Oficina	64 Mobiliario	ESCRITORIO DE MELAMINA	746437450421	31/08/2017	REGULAR	ACTIVO
2795	DM - SM - SALA DE REPOSO - DM	74 Oficina	64 Mobiliario	SILLA GIRATORIA DE METAL	746483900272	08/11/2006	REGULAR	ACTIVO
2796	DM - SM - SALA DE REPOSO - DM	74 Oficina	64 Mobiliario	SILLA GIRATORIA DE METAL	746483900276	08/11/2006	REGULAR	ACTIVO
2797	DM - SM - SALA DE REPOSO - DM	74 Oficina	64 Mobiliario	SOFA DE MADERA	746490010045	01/01/1999	MALO	ACTIVO
2798	DM - SM - SALA DE REPOSO - DM	74 Oficina	64 Mobiliario	SOFA DE MADERA	746490010078	20/09/2011	REGULAR	ACTIVO
2799	GA - GA - ARCHIVO - GA - 61-15-18	74 Oficina	64 Mobiliario	ARCHIVADOR DE MADERA	746403210050	30/12/1994	MALO	ACTIVO
2800	GA - GA - ARCHIVO - GA - 61-15-18	74 Oficina	22 Equipo	EQUIPO MULTIFUNCIONAL COPIADORA FAX IMPRESORA SCANNER	742223580447	31/07/2017	REGULAR	ACTIVO
2801	GA - GA - ARCHIVO - GA - 61-15-18	74 Oficina	64 Mobiliario	ESCALERA METALICA TIPO TIJERA	746436440010	13/04/2011	REGULAR	ACTIVO
2802	GA - GA - ARCHIVO - GA - 61-15-18	74 Oficina	08 Cómputo	MONITOR LED	740880370533	02/03/2020	BUENO	ACTIVO
2803	GA - GA - ARCHIVO - GA - 61-15-18	74 Oficina	08 Cómputo	MONITOR PLANO	740881871141	27/12/2013	REGULAR	ACTIVO
2804	GA - GA - ARCHIVO - GA - 61-15-18	74 Oficina	64 Mobiliario	SILLON GIRATORIO DE METAL	746489330599	16/07/2014	REGULAR	ACTIVO
2805	GA - GA - ARCHIVO - GA - 61-15-18	74 Oficina	08 Cómputo	TECLADO - KEYBOARD	740895003092	29/08/2016	REGULAR	ACTIVO
2806	GA - GA - ARCHIVO - GA - 61-15-18	74 Oficina	08 Cómputo	TECLADO - KEYBOARD	740895003094	29/08/2016	REGULAR	ACTIVO
2807	GA - GA - ARCHIVO - GA - 61-15-18	95 Telecomunicaciones	22 Equipo	TELEVISOR LCD	952285830006	14/10/2009	REGULAR	ACTIVO
2808	GA - GA - ARCHIVO - GA - 61-15-18	74 Oficina	08 Cómputo	UNIDAD CENTRAL DE PROCESO - CPU	740899502809	29/08/2016	REGULAR	ACTIVO
2809	GA - GA - ARCHIVO - GA - 61-15-18	74 Oficina	08 Cómputo	UNIDAD CENTRAL DE PROCESO - CPU	740899502818	29/08/2016	REGULAR	ACTIVO
2810	GA - GA - AREA COMUN - GA - 61-15-16	74 Oficina	08 Cómputo	IMPRESORA LASER	740841000433	04/10/2017	REGULAR	ACTIVO
2811	GA - GA - AREA COMUN - GA - 61-15-16	74 Oficina	22 Equipo	MAQUINA ANILLADORA PERFORADORA	742232610007	31/07/1998	MALO	ACTIVO
2812	GA - GA - AREA DE COCINA - OCB - 61-16-09	74 Oficina	64 Mobiliario	MESA DE METAL Y MELAMINA	746451860009	21/11/2014	REGULAR	ACTIVO
2813	GA - GA - AREA DE COCINA - OCB - 61-16-09	74 Oficina	64 Mobiliario	MESITA DE MADERA PARA TELEFONO	746456100050	01/01/1999	MALO	ACTIVO
2814	GA - GA - AREA DE COCINA - OCB - 61-16-09	95 Telecomunicaciones	22 Equipo	MINICOMPONENTE	952255670004	21/06/1997	MALO	ACTIVO
2815	GA - GA - AREA DE COCINA - OCB - 61-16-09	74 Oficina	64 Mobiliario	MODULO DE MELAMINA	746460980228	08/11/2016	REGULAR	ACTIVO
2816	GA - GA - AREA DE COCINA - OCB - 61-16-09	74 Oficina	08 Cómputo	MONITOR PLANO	740881871165	27/12/2013	REGULAR	ACTIVO
2817	GA - GA - AREA DE COCINA - OCB - 61-16-09	74 Oficina	08 Cómputo	TECLADO - KEYBOARD	740895001964	18/10/2012	REGULAR	ACTIVO
2818	GA - GA - AREA DE COCINA - OCB - 61-16-09	74 Oficina	08 Cómputo	UNIDAD CENTRAL DE PROCESO - CPU	740899502057	27/12/2013	REGULAR	ACTIVO
2819	GA - GA - ASISTENTES ADMINISTRATIVOS - GA - 61-15-11	46 Electricidad Y Electrónica	22 Equipo	ESTABILIZADOR	462252150526	30/12/2017	REGULAR	ACTIVO
2820	GA - GA - ASISTENTES ADMINISTRATIVOS - GA - 61-15-11	74 Oficina	64 Mobiliario	MESA DE MADERA	746449320407	12/12/2016	REGULAR	ACTIVO
2821	GA - GA - ASISTENTES ADMINISTRATIVOS - GA - 61-15-11	74 Oficina	64 Mobiliario	MODULO DE MELAMINA	746460980200	08/11/2016	REGULAR	ACTIVO
2822	GA - GA - ASISTENTES ADMINISTRATIVOS - GA - 61-15-11	74 Oficina	08 Cómputo	MONITOR LED	740880370040	26/10/2016	REGULAR	ACTIVO
2823	GA - GA - ASISTENTES ADMINISTRATIVOS - GA - 61-15-11	67 Maquinaria Vehículos Y Otros	64 Mobiliario	RACK PARA RADIO, TV, LUCES Y TELECINE	676457820009	28/09/2012	REGULAR	ACTIVO
2824	GA - GA - ASISTENTES ADMINISTRATIVOS - GA - 61-15-11	74 Oficina	64 Mobiliario	SILLA GIRATORIA DE METAL	746483901421	05/06/2014	REGULAR	ACTIVO
2825	GA - GA - ASISTENTES ADMINISTRATIVOS - GA - 61-15-11	74 Oficina	64 Mobiliario	SILLA GIRATORIA DE METAL	746483900569	09/12/2009	REGULAR	ACTIVO
2826	GA - GA - ASISTENTES ADMINISTRATIVOS - GA - 61-15-11	74 Oficina	08 Cómputo	TECLADO - KEYBOARD	740895003080	29/08/2016	REGULAR	ACTIVO
2827	GA - GA - ASISTENTES ADMINISTRATIVOS - GA - 61-15-11	95 Telecomunicaciones	22 Equipo	TELEVISOR LED	952285860009	16/02/2012	REGULAR	ACTIVO
2828	GA - GA - ASISTENTES ADMINISTRATIVOS - GA - 61-15-11	74 Oficina	08 Cómputo	UNIDAD CENTRAL DE PROCESO - CPU	740899502805	29/08/2016	REGULAR	ACTIVO
2829	GA - GA - JEFE DE GABINETE DE ASESORES - GA - 61-15-14	74 Oficina	08 Cómputo	COMPUTADORA PERSONAL PORTATIL	740805002835	29/12/2016	REGULAR	ACTIVO
2830	GA - GA - JEFE DE GABINETE DE ASESORES - GA - 61-15-14	74 Oficina	22 Equipo	DESTRUCTORA DE DOCUMENTOS	742216550044	19/07/2016	REGULAR	ACTIVO
2831	GA - GA - JEFE DE GABINETE DE ASESORES - GA - 61-15-14	11 Aire Acondicionado y Refrigeración	22 Equipo	EQUIPO PARA AIRE ACONDICIONADO TIPO DOMESTICO	112236140158	26/10/2017	REGULAR	ACTIVO
2832	GA - GA - JEFE DE GABINETE DE ASESORES - GA - 61-15-14	74 Oficina	64 Mobiliario	ESCRITORIO DE MADERA	746437120482	30/12/2017	REGULAR	ACTIVO
2833	GA - GA - JEFE DE GABINETE DE ASESORES - GA - 61-15-14	46 Electricidad Y Electrónica	22 Equipo	ESTABILIZADOR	462252150503	30/12/2017	REGULAR	ACTIVO
2834	GA - GA - JEFE DE GABINETE DE ASESORES - GA - 61-15-14	74 Oficina	08 Cómputo	IMPRESORA LASER	740841000450	17/11/2020	BUENO	ACTIVO
2835	GA - GA - JEFE DE GABINETE DE ASESORES - GA - 61-15-14	74 Oficina	64 Mobiliario	MESA DE MADERA	746449320061	30/12/1998	MALO	ACTIVO
2836	GA - GA - JEFE DE GABINETE DE ASESORES - GA - 61-15-14	74 Oficina	08 Cómputo	MONITOR LED	740880370014	26/10/2016	REGULAR	ACTIVO
2837	GA - GA - JEFE DE GABINETE DE ASESORES - GA - 61-15-14	74 Oficina	64 Mobiliario	PERCHERO DE MADERA (MAYOR A 1/4 UIT)	746471020004	31/12/1999	MALO	ACTIVO
2838	GA - GA - JEFE DE GABINETE DE ASESORES - GA - 61-15-14	67 Maquinaria Vehículos Y Otros	64 Mobiliario	RACK (OTROS)	676454340012	08/03/2010	REGULAR	ACTIVO
2839	GA - GA - JEFE DE GABINETE DE ASESORES - GA - 61-15-14	67 Maquinaria Vehículos Y Otros	64 Mobiliario	RACK (OTROS)	676454340016	20/09/2011	REGULAR	ACTIVO
2840	GA - GA - JEFE DE GABINETE DE ASESORES - GA - 61-15-14	74 Oficina	22 Equipo	RELOJ DE PARED	742291470018	01/12/2008	REGULAR	ACTIVO
2841	GA - GA - JEFE DE GABINETE DE ASESORES - GA - 61-15-14	74 Oficina	64 Mobiliario	SILLA GIRATORIA DE METAL	746483904731	31/10/2017	REGULAR	ACTIVO
2842	GA - GA - JEFE DE GABINETE DE ASESORES - GA - 61-15-14	74 Oficina	64 Mobiliario	SILLA GIRATORIA DE METAL	746483904740	31/10/2017	REGULAR	ACTIVO
2843	GA - GA - JEFE DE GABINETE DE ASESORES - GA - 61-15-14	74 Oficina	64 Mobiliario	SILLON GIRATORIO DE METAL	746489330626	16/12/2014	REGULAR	ACTIVO
2844	GA - GA - JEFE DE GABINETE DE ASESORES - GA - 61-15-14	74 Oficina	64 Mobiliario	SOFA DE MADERA	746490010044	01/01/1999	MALO	ACTIVO
2845	GA - GA - JEFE DE GABINETE DE ASESORES - GA - 61-15-14	74 Oficina	08 Cómputo	TECLADO - KEYBOARD	740895003704	28/11/2019	BUENO	ACTIVO
2846	GA - GA - JEFE DE GABINETE DE ASESORES - GA - 61-15-14	95 Telecomunicaciones	22 Equipo	TELEVISOR LED	952285860030	12/02/2015	REGULAR	ACTIVO
2847	GA - GA - JEFE DE GABINETE DE ASESORES - GA - 61-15-14	74 Oficina	08 Cómputo	UNIDAD CENTRAL DE PROCESO - CPU	740899503378	28/11/2019	BUENO	ACTIVO
2848	GA - GA - KITCHENET - GA - 61-15-20	32 Cocina Y Comedor	22 Equipo	HORNO MICROONDAS	322260610022	27/12/2011	REGULAR	ACTIVO
2849	GA - GA - KITCHENET - GA - 61-15-20	11 Aire Acondicionado y Refrigeración	22 Equipo	REFRIGERADORA ELECTRICA DOMESTICA	112263860027	01/12/2008	REGULAR	ACTIVO
2850	GA - GA - KITCHENET - GA - 61-15-20	74 Oficina	22 Equipo	SURTIDOR DE AGUA ELECTRICO - DISPENSADOR ELECTRICO	742299890092	24/11/2014	REGULAR	ACTIVO
2851	GA - GA - OFICINA DE ASESORES - GA - 61-15-12	74 Oficina	64 Mobiliario	ARCHIVADOR DE MELAMINA	746403550013	19/07/2016	REGULAR	ACTIVO
2852	GA - GA - OFICINA DE ASESORES - GA - 61-15-12	74 Oficina	64 Mobiliario	CAJONERA RODABLE DE MELAMINA	746419250004	31/12/2014	REGULAR	ACTIVO
2853	GA - GA - OFICINA DE ASESORES - GA - 61-15-12	74 Oficina	08 Cómputo	COMPUTADORA PERSONAL PORTATIL	740805003025	31/08/2017	REGULAR	ACTIVO
2854	GA - GA - OFICINA DE ASESORES - GA - 61-15-12	11 Aire Acondicionado y Refrigeración	22 Equipo	EQUIPO PARA AIRE ACONDICIONADO TIPO DOMESTICO	112236140114	21/08/2015	REGULAR	ACTIVO
2855	GA - GA - OFICINA DE ASESORES - GA - 61-15-12	74 Oficina	64 Mobiliario	ESCRITORIO DE MELAMINA	746437450458	19/12/2017	REGULAR	ACTIVO
2856	GA - GA - OFICINA DE ASESORES - GA - 61-15-12	74 Oficina	64 Mobiliario	ESCRITORIO DE MELAMINA	746437450515	21/02/2018	BUENO	ACTIVO
2857	GA - GA - OFICINA DE ASESORES - GA - 61-15-12	74 Oficina	64 Mobiliario	ESCRITORIO DE MELAMINA	746437450519	21/02/2018	BUENO	ACTIVO
2858	GA - GA - OFICINA DE ASESORES - GA - 61-15-12	74 Oficina	64 Mobiliario	ESCRITORIO DE MELAMINA	746437450520	21/02/2018	BUENO	ACTIVO
2859	GA - GA - OFICINA DE ASESORES - GA - 61-15-12	74 Oficina	64 Mobiliario	ESCRITORIO DE MELAMINA	746437450523	21/02/2018	BUENO	ACTIVO
2860	GA - GA - OFICINA DE ASESORES - GA - 61-15-12	46 Electricidad Y Electrónica	22 Equipo	ESTABILIZADOR	462252150545	30/12/2017	REGULAR	ACTIVO
2861	GA - GA - OFICINA DE ASESORES - GA - 61-15-12	46 Electricidad Y Electrónica	22 Equipo	ESTABILIZADOR	462252150575	30/12/2017	REGULAR	ACTIVO
2862	GA - GA - OFICINA DE ASESORES - GA - 61-15-12	46 Electricidad Y Electrónica	22 Equipo	ESTABILIZADOR	462252150583	30/12/2017	REGULAR	ACTIVO
2863	GA - GA - OFICINA DE ASESORES - GA - 61-15-12	46 Electricidad Y Electrónica	22 Equipo	ESTABILIZADOR	462252150631	30/12/2017	REGULAR	ACTIVO
2864	GA - GA - OFICINA DE ASESORES - GA - 61-15-12	74 Oficina	64 Mobiliario	MODULO DE MELAMINA PARA COMPUTADORA	746461240261	17/12/2020	BUENO	ACTIVO
2865	GA - GA - OFICINA DE ASESORES - GA - 61-15-12	74 Oficina	08 Cómputo	MONITOR LED	740880370013	26/10/2016	REGULAR	ACTIVO
2866	GA - GA - OFICINA DE ASESORES - GA - 61-15-12	74 Oficina	08 Cómputo	MONITOR LED	740880370020	26/10/2016	REGULAR	ACTIVO
2867	GA - GA - OFICINA DE ASESORES - GA - 61-15-12	74 Oficina	08 Cómputo	MONITOR LED	740880370037	26/10/2016	REGULAR	ACTIVO
2868	GA - GA - OFICINA DE ASESORES - GA - 61-15-12	74 Oficina	08 Cómputo	MONITOR LED	740880370486	13/11/2018	BUENO	ACTIVO
2869	GA - GA - OFICINA DE ASESORES - GA - 61-15-12	74 Oficina	08 Cómputo	MONITOR PLANO	740881871369	31/03/2015	REGULAR	ACTIVO
2870	GA - GA - OFICINA DE ASESORES - GA - 61-15-12	74 Oficina	08 Cómputo	MONITOR PLANO	740881871716	31/03/2015	REGULAR	ACTIVO

MVCS
Por: MENA CAMPOS Antonio FAU 20504743307 hard
Motivo: Doy V° B°
Fecha: 2022/03/18 09:39:43-0500

MVCS
Por: TRUJILLO ANDIA Alex Javier FAU 20504743307 hard
Motivo: Doy V° B°
Fecha: 2022/03/17 19:49:57-0500

SISTEMA ADMINISTRATIVO DE ABASTECIMIENTO
ANEXO 7.4
INVENTARIO PATRIMONIAL DE BIENES MUEBLES

1 Sector: 37 Vivienda, Construcción y Saneamiento.
2 Pliego: 037 Ministerio de Vivienda, Construcción y Saneamiento.
3 Unidad Ejecutora: 001 Ministerio de Vivienda, Construcción y Saneamiento- Adm. General.
4 Fecha Corte: 31/12/2021.

N°	Nombre del Local	Grupo [1]	Clase [2]	Denominación (Del SINABIP)	Código Patrimonial (Númerico)	Fechas de Adquisición	Estado [3]	Condición [4]
2871	GA - GA - OFICINA DE ASESORES - GA - 61-15-12	74 Oficina	64 Mobiliario	PERCHERO DE MADERA (MAYOR A 1/4 UIT)	746471020002	31/12/1995	MALO	ACTIVO
2872	GA - GA - OFICINA DE ASESORES - GA - 61-15-12	74 Oficina	64 Mobiliario	SILLA FIJA DE METAL	746481870662	12/02/2015	REGULAR	ACTIVO
2873	GA - GA - OFICINA DE ASESORES - GA - 61-15-12	74 Oficina	64 Mobiliario	SILLA FIJA DE METAL	746481870882	30/09/2016	REGULAR	ACTIVO
2874	GA - GA - OFICINA DE ASESORES - GA - 61-15-12	74 Oficina	64 Mobiliario	SILLA FIJA DE METAL	746481871176	30/11/2017	REGULAR	ACTIVO
2875	GA - GA - OFICINA DE ASESORES - GA - 61-15-12	74 Oficina	64 Mobiliario	SILLA FIJA DE METAL	746481871182	30/11/2017	REGULAR	ACTIVO
2876	GA - GA - OFICINA DE ASESORES - GA - 61-15-12	74 Oficina	64 Mobiliario	SILLA FIJA DE METAL	746481871184	30/11/2017	REGULAR	ACTIVO
2877	GA - GA - OFICINA DE ASESORES - GA - 61-15-12	74 Oficina	64 Mobiliario	SILLA FIJA DE METAL	746481871187	30/11/2017	REGULAR	ACTIVO
2878	GA - GA - OFICINA DE ASESORES - GA - 61-15-12	74 Oficina	64 Mobiliario	SILLA GIRATORIA DE METAL	746483901362	16/05/2014	REGULAR	ACTIVO
2879	GA - GA - OFICINA DE ASESORES - GA - 61-15-12	74 Oficina	64 Mobiliario	SILLA GIRATORIA DE METAL	746483901892	20/05/2015	REGULAR	ACTIVO
2880	GA - GA - OFICINA DE ASESORES - GA - 61-15-12	74 Oficina	64 Mobiliario	SILLA GIRATORIA DE METAL	746483900965	06/03/2012	REGULAR	ACTIVO
2881	GA - GA - OFICINA DE ASESORES - GA - 61-15-12	74 Oficina	64 Mobiliario	SILLA GIRATORIA DE METAL	746483901724	31/12/2014	REGULAR	ACTIVO
2882	GA - GA - OFICINA DE ASESORES - GA - 61-15-12	74 Oficina	64 Mobiliario	SILLA GIRATORIA DE METAL	746483901740	31/12/2014	REGULAR	ACTIVO
2883	GA - GA - OFICINA DE ASESORES - GA - 61-15-12	74 Oficina	64 Mobiliario	SILLA GIRATORIA DE METAL	746483905179	10/08/2020	BUENO	ACTIVO
2884	GA - GA - OFICINA DE ASESORES - GA - 61-15-12	74 Oficina	08 Cómputo	TECLADO - KEYBOARD	740895003282	13/07/2017	REGULAR	ACTIVO
2885	GA - GA - OFICINA DE ASESORES - GA - 61-15-12	74 Oficina	08 Cómputo	TECLADO - KEYBOARD	740895003672	28/11/2019	BUENO	ACTIVO
2886	GA - GA - OFICINA DE ASESORES - GA - 61-15-12	74 Oficina	08 Cómputo	TECLADO - KEYBOARD	740895003682	28/11/2019	BUENO	ACTIVO
2887	GA - GA - OFICINA DE ASESORES - GA - 61-15-12	74 Oficina	08 Cómputo	TECLADO - KEYBOARD	740895003722	28/11/2019	BUENO	ACTIVO
2888	GA - GA - OFICINA DE ASESORES - GA - 61-15-12	74 Oficina	08 Cómputo	TECLADO - KEYBOARD	740895003731	28/11/2019	BUENO	ACTIVO
2889	GA - GA - OFICINA DE ASESORES - GA - 61-15-12	74 Oficina	08 Cómputo	TECLADO - KEYBOARD	740895003744	28/11/2019	BUENO	ACTIVO
2890	GA - GA - OFICINA DE ASESORES - GA - 61-15-12	95 Telecomunicaciones	22 Equipo	TELEVISOR LED	952285860087	21/12/2018	BUENO	ACTIVO
2891	GA - GA - OFICINA DE ASESORES - GA - 61-15-12	74 Oficina	08 Cómputo	UNIDAD CENTRAL DE PROCESO - CPU	740899503003	13/07/2017	REGULAR	ACTIVO
2892	GA - GA - OFICINA DE ASESORES - GA - 61-15-12	74 Oficina	08 Cómputo	UNIDAD CENTRAL DE PROCESO - CPU	740899503346	28/11/2019	BUENO	ACTIVO
2893	GA - GA - OFICINA DE ASESORES - GA - 61-15-12	74 Oficina	08 Cómputo	UNIDAD CENTRAL DE PROCESO - CPU	740899503356	28/11/2019	BUENO	ACTIVO
2894	GA - GA - OFICINA DE ASESORES - GA - 61-15-12	74 Oficina	08 Cómputo	UNIDAD CENTRAL DE PROCESO - CPU	740899503380	28/11/2019	BUENO	ACTIVO
2895	GA - GA - OFICINA DE ASESORES - GA - 61-15-12	74 Oficina	08 Cómputo	UNIDAD CENTRAL DE PROCESO - CPU	740899503405	28/11/2019	BUENO	ACTIVO
2896	GA - GA - OFICINA DE ASESORES - GA - 61-15-12	74 Oficina	08 Cómputo	UNIDAD CENTRAL DE PROCESO - CPU	740899503418	28/11/2019	BUENO	ACTIVO
2897	GA - GA - OFICINA DE ASESORES - GA - 61-15-12	74 Oficina	08 Cómputo	VIDEO CAMARA PARA COMPUTADORA	740899920007	08/09/2020	BUENO	ACTIVO
2898	GA - GA - OFICINA DEL ASESOR PRINCIPAL - GA - 61-15-19	74 Oficina	64 Mobiliario	ESCRITORIO DE MELAMINA	746437450509	21/02/2018	BUENO	ACTIVO
2899	GA - GA - OFICINA DEL ASESOR PRINCIPAL - GA - 61-15-19	74 Oficina	08 Cómputo	MONITOR LED	740880370802	02/03/2020	BUENO	ACTIVO
2900	GA - GA - OFICINA DEL ASESOR PRINCIPAL - GA - 61-15-19	74 Oficina	64 Mobiliario	SILLA FIJA DE METAL	746481870653	12/02/2015	REGULAR	ACTIVO
2901	GA - GA - OFICINA DEL ASESOR PRINCIPAL - GA - 61-15-19	74 Oficina	64 Mobiliario	SILLA FIJA DE METAL	746481871179	30/11/2017	REGULAR	ACTIVO
2902	GA - GA - OFICINA DEL ASESOR PRINCIPAL - GA - 61-15-19	74 Oficina	64 Mobiliario	SILLA GIRATORIA DE METAL	746483904932	27/06/2017	REGULAR	ACTIVO
2903	GA - GA - OFICINA DEL ASESOR PRINCIPAL - GA - 61-15-19	74 Oficina	08 Cómputo	TECLADO - KEYBOARD	740895003796	18/12/2019	BUENO	ACTIVO
2904	GA - GA - OFICINA DEL ASESOR PRINCIPAL - GA - 61-15-19	95 Telecomunicaciones	22 Equipo	TELEVISOR LCD	952285830001	16/07/2009	REGULAR	ACTIVO
2905	GA - GA - OFICINA DEL ASESOR PRINCIPAL - GA - 61-15-19	74 Oficina	08 Cómputo	UNIDAD CENTRAL DE PROCESO - CPU	740899503470	18/12/2019	BUENO	ACTIVO
2906	GA - GA - OFICINA DEL ASESOR PRINCIPAL - GA - 61-15-19	74 Oficina	08 Cómputo	VIDEO CAMARA PARA COMPUTADORA	740899920013	08/09/2020	BUENO	ACTIVO
2907	GA - GA - SALA DE REUNIONES - GA - 61-15-15	74 Oficina	08 Cómputo	COMPUTADORA PERSONAL PORTATIL	740805003089	14/12/2018	BUENO	ACTIVO
2908	GA - GA - SALA DE REUNIONES - GA - 61-15-15	11 Aire Acondicionado y Refrigeración	22 Equipo	EQUIPO PARA AIRE ACONDICIONADO TIPO DOMESTICO	112236140098	25/03/2013	REGULAR	ACTIVO
2909	GA - GA - SALA DE REUNIONES - GA - 61-15-15	74 Oficina	64 Mobiliario	MESA DE MADERA	746449320011	31/12/1992	MALO	ACTIVO
2910	GA - GA - SALA DE REUNIONES - GA - 61-15-15	74 Oficina	64 Mobiliario	MESA DE REUNIONES	746452030165	30/11/2017	REGULAR	ACTIVO
2911	GA - GA - SALA DE REUNIONES - GA - 61-15-15	74 Oficina	22 Equipo	PIZARRA ELECTRONICA	742262040014	28/06/2012	REGULAR	ACTIVO
2912	GA - GA - SALA DE REUNIONES - GA - 61-15-15	67 Maquinaria Vehículos Y Otros	64 Mobiliario	RACK (OTROS)	676454340020	04/10/2017	REGULAR	ACTIVO
2913	GA - GA - SALA DE REUNIONES - GA - 61-15-15	74 Oficina	64 Mobiliario	SILLA FIJA DE METAL	746481870039	21/06/1996	MALO	ACTIVO
2914	GA - GA - SALA DE REUNIONES - GA - 61-15-15	74 Oficina	64 Mobiliario	SILLA FIJA DE METAL	746481870061	31/07/1998	MALO	ACTIVO
2915	GA - GA - SALA DE REUNIONES - GA - 61-15-15	74 Oficina	64 Mobiliario	SILLA FIJA DE METAL	746481870079	15/06/1999	MALO	ACTIVO
2916	GA - GA - SALA DE REUNIONES - GA - 61-15-15	74 Oficina	64 Mobiliario	SILLA FIJA DE METAL	746481870080	15/06/1999	MALO	ACTIVO
2917	GA - GA - SALA DE REUNIONES - GA - 61-15-15	74 Oficina	64 Mobiliario	SILLA FIJA DE METAL	746481870081	15/06/1999	MALO	ACTIVO
2918	GA - GA - SALA DE REUNIONES - GA - 61-15-15	74 Oficina	64 Mobiliario	SILLA FIJA DE METAL	746481870089	16/06/1999	MALO	ACTIVO
2919	GA - GA - SALA DE REUNIONES - GA - 61-15-15	74 Oficina	64 Mobiliario	SILLON FIJO DE METAL	746487970143	20/05/2005	REGULAR	ACTIVO
2920	GA - GA - SALA DE REUNIONES - GA - 61-15-15	74 Oficina	64 Mobiliario	SILLON FIJO DE METAL	746487970251	30/03/2004	REGULAR	ACTIVO
2921	GA - GA - SALA DE REUNIONES - GA - 61-15-15	74 Oficina	64 Mobiliario	SOFA DE MADERA	746490010092	27/10/2016	REGULAR	ACTIVO
2922	GA - GA - SALA DE REUNIONES - GA - 61-15-15	74 Oficina	08 Cómputo	UNIDAD CENTRAL DE PROCESO - CPU	740899503290	30/11/2018	BUENO	ACTIVO
2923	GA - GA - SECRETARIA - GA - 61-15-13	74 Oficina	64 Mobiliario	CAJONERA RODABLE DE MELAMINA	746419250012	06/07/2015	REGULAR	ACTIVO
2924	GA - GA - SECRETARIA - GA - 61-15-13	74 Oficina	64 Mobiliario	ESCRITORIO DE MELAMINA	746437450423	31/08/2017	REGULAR	ACTIVO
2925	GA - GA - SECRETARIA - GA - 61-15-13	46 Electricidad Y Electrónica	22 Equipo	ESTABILIZADOR	462252150521	30/12/2017	REGULAR	ACTIVO
2926	GA - GA - SECRETARIA - GA - 61-15-13	46 Electricidad Y Electrónica	22 Equipo	ESTABILIZADOR	462252150562	30/12/2017	REGULAR	ACTIVO
2927	GA - GA - SECRETARIA - GA - 61-15-13	74 Oficina	08 Cómputo	MONITOR LED	740880370552	02/03/2020	BUENO	ACTIVO
2928	GA - GA - SECRETARIA - GA - 61-15-13	74 Oficina	08 Cómputo	MONITOR PLANO	740881871787	31/03/2015	REGULAR	ACTIVO
2929	GA - GA - SECRETARIA - GA - 61-15-13	74 Oficina	64 Mobiliario	SILLA FIJA DE METAL	746481871185	30/11/2017	REGULAR	ACTIVO
2930	GA - GA - SECRETARIA - GA - 61-15-13	74 Oficina	64 Mobiliario	SILLON GIRATORIO DE METAL	746489330073	02/11/1995	MALO	ACTIVO
2931	GA - GA - SECRETARIA - GA - 61-15-13	74 Oficina	64 Mobiliario	SILLON GIRATORIO DE METAL	746489330628	16/12/2014	REGULAR	ACTIVO
2932	GA - GA - SECRETARIA - GA - 61-15-13	74 Oficina	08 Cómputo	TECLADO - KEYBOARD	740895003687	28/11/2019	BUENO	ACTIVO
2933	GA - GA - SECRETARIA - GA - 61-15-13	74 Oficina	08 Cómputo	TECLADO - KEYBOARD	740895003748	28/11/2019	BUENO	ACTIVO
2934	GA - GA - SECRETARIA - GA - 61-15-13	74 Oficina	08 Cómputo	UNIDAD CENTRAL DE PROCESO - CPU	740899503361	28/11/2019	BUENO	ACTIVO
2935	GA - GA - SECRETARIA - GA - 61-15-13	74 Oficina	08 Cómputo	UNIDAD CENTRAL DE PROCESO - CPU	740899503422	28/11/2019	BUENO	ACTIVO
2936	MAQUINARIAS AMAZONAS - PNC - OFICINA DEL COORDINADOR - 36-01-04	67 Maquinaria Vehículos Y Otros	22 Equipo	BOMBA (OTRAS)	672217000008	07/09/2015	REGULAR	ACTIVO
2937	MAQUINARIAS AMAZONAS - PNC - OFICINA DEL COORDINADOR - 36-01-04	67 Maquinaria Vehículos Y Otros	82 Vehículo	CAMION CISTERNA	678214000005	29/11/2013	REGULAR	ACTIVO
2938	MAQUINARIAS AMAZONAS - PNC - OFICINA DEL COORDINADOR - 36-01-04	67 Maquinaria Vehículos Y Otros	82 Vehículo	CAMION CISTERNA	678214000006	29/11/2013	REGULAR	ACTIVO
2939	MAQUINARIAS AMAZONAS - PNC - OFICINA DEL COORDINADOR - 36-01-04	67 Maquinaria Vehículos Y Otros	82 Vehículo	CAMION VOLQUETE	678245500010	29/11/2013	REGULAR	ACTIVO
2940	MAQUINARIAS AMAZONAS - PNC - OFICINA DEL COORDINADOR - 36-01-04	67 Maquinaria Vehículos Y Otros	82 Vehículo	CAMION VOLQUETE	678245500022	29/11/2013	REGULAR	ACTIVO
2941	MAQUINARIAS AMAZONAS - PNC - OFICINA DEL COORDINADOR - 36-01-04	67 Maquinaria Vehículos Y Otros	82 Vehículo	CAMION VOLQUETE	678245500052	27/12/2013	REGULAR	ACTIVO
2942	MAQUINARIAS AMAZONAS - PNC - OFICINA DEL COORDINADOR - 36-01-04	67 Maquinaria Vehículos Y Otros	82 Vehículo	CAMIONETA	678250000077	29/11/2013	REGULAR	ACTIVO
2943	MAQUINARIAS AMAZONAS - PNC - OFICINA DEL COORDINADOR - 36-01-04	67 Maquinaria Vehículos Y Otros	36 Maquinaria Pesada	CARGADOR FRONTAL	673606260006	29/11/2013	REGULAR	ACTIVO
2944	MAQUINARIAS AMAZONAS - PNC - OFICINA DEL COORDINADOR - 36-01-04	74 Oficina	08 Cómputo	COMPUTADORA PERSONAL PORTATIL	740805001853	30/06/2015	REGULAR	ACTIVO
2945	MAQUINARIAS AMAZONAS - PNC - OFICINA DEL COORDINADOR - 36-01-04	67 Maquinaria Vehículos Y Otros	22 Equipo	ENGRASADORA METALICA PORTATIL (MAYOR A 1/4 UIT)	672238410007	18/09/2017	REGULAR	ACTIVO
2946	MAQUINARIAS AMAZONAS - PNC - OFICINA DEL COORDINADOR - 36-01-04	67 Maquinaria Vehículos Y Otros	22 Equipo	ENGRASADORA METALICA PORTATIL (MAYOR A 1/4 UIT)	672238410008	18/09/2017	REGULAR	ACTIVO
2947	MAQUINARIAS AMAZONAS - PNC - OFICINA DEL COORDINADOR - 36-01-04	67 Maquinaria Vehículos Y Otros	22 Equipo	ENGRASADORA METALICA PORTATIL (MAYOR A 1/4 UIT)	672238410009	18/09/2017	REGULAR	ACTIVO
2948	MAQUINARIAS AMAZONAS - PNC - OFICINA DEL COORDINADOR - 36-01-04	74 Oficina	64 Mobiliario	ESTANTE DE MELAMINA	746441520151	27/07/2016	REGULAR	ACTIVO
2949	MAQUINARIAS AMAZONAS - PNC - OFICINA DEL COORDINADOR - 36-01-04	67 Maquinaria Vehículos Y Otros	36 Maquinaria Pesada	EXCAVADORA HIDRAULICA	673621790001	29/11/2013	REGULAR	ACTIVO
2950	MAQUINARIAS AMAZONAS - PNC - OFICINA DEL COORDINADOR - 36-01-04	67 Maquinaria Vehículos Y Otros	36 Maquinaria Pesada	EXCAVADORA HIDRAULICA	673621790030	27/12/2013	REGULAR	ACTIVO
2951	MAQUINARIAS AMAZONAS - PNC - OFICINA DEL COORDINADOR - 36-01-04	25 Aseo Y Limpieza	22 Equipo	HIDROLAVADORA	252218170011	16/06/2017	REGULAR	ACTIVO
2952	MAQUINARIAS AMAZONAS - PNC - OFICINA DEL COORDINADOR - 36-01-04	67 Maquinaria Vehículos Y Otros	82 Vehículo	MINICARGADOR FRONTAL	678261700003	28/01/2014	REGULAR	ACTIVO

MVCS
Por: MENA CAMPOS Antonio FAU 20504743307 hard
Motivo: Doy V° B°
Fecha: 2022/03/18 09:39:43-0500

MVCS
Por: TRUJILLO ANDIA Alex Javier FAU 20504743307 hard
Motivo: Doy V° B°
Fecha: 2022/03/17 19:49:57-0500

SISTEMA ADMINISTRATIVO DE ABASTECIMIENTO
ANEXO 7.4
INVENTARIO PATRIMONIAL DE BIENES MUEBLES

1 Sector: 37 Vivienda, Construcción y Saneamiento.
2 Pliego: 037 Ministerio de Vivienda, Construcción y Saneamiento.
3 Unidad Ejecutora: 001 Ministerio de Vivienda, Construcción y Saneamiento- Adm. General.
4 Fecha Corte: 31/12/2021.

N°	Nombre del Local	Grupo [1]	Clase [2]	Denominación (Del SINABIP)	Código Patrimonial (Númerico)	Fechas de Adquisición	Estado [3]	Condición [4]
2953	MAQUINARIAS AMAZONAS - PNC - OFICINA DEL COORDINADOR - 36-01-04	74 Oficina	64 Mobiliario	MODULO DE MELAMINA	746460980108	27/07/2016	REGULAR	ACTIVO
2954	MAQUINARIAS AMAZONAS - PNC - OFICINA DEL COORDINADOR - 36-01-04	74 Oficina	64 Mobiliario	MODULO DE MELAMINA	746460980109	27/07/2016	REGULAR	ACTIVO
2955	MAQUINARIAS AMAZONAS - PNC - OFICINA DEL COORDINADOR - 36-01-04	74 Oficina	08 Cómputo	MONITOR PLANO	740881870591	28/10/2010	REGULAR	ACTIVO
2956	MAQUINARIAS AMAZONAS - PNC - OFICINA DEL COORDINADOR - 36-01-04	67 Maquinaria Vehículos Y Otros	22 Equipo	PLANTA DE TRATAMIENTO DE AGUA	672284860004	31/07/2014	REGULAR	ACTIVO
2957	MAQUINARIAS AMAZONAS - PNC - OFICINA DEL COORDINADOR - 36-01-04	67 Maquinaria Vehículos Y Otros	82 Vehículo	REMOLQUE	678287120003	31/07/2014	REGULAR	ACTIVO
2958	MAQUINARIAS AMAZONAS - PNC - OFICINA DEL COORDINADOR - 36-01-04	67 Maquinaria Vehículos Y Otros	82 Vehículo	REMOLQUE	678287120004	31/07/2014	REGULAR	ACTIVO
2959	MAQUINARIAS AMAZONAS - PNC - OFICINA DEL COORDINADOR - 36-01-04	74 Oficina	64 Mobiliario	SILLA FIJA DE METAL	746481870840	22/06/2016	REGULAR	ACTIVO
2960	MAQUINARIAS AMAZONAS - PNC - OFICINA DEL COORDINADOR - 36-01-04	74 Oficina	64 Mobiliario	SILLA FIJA DE METAL	746481870841	22/06/2016	REGULAR	ACTIVO
2961	MAQUINARIAS AMAZONAS - PNC - OFICINA DEL COORDINADOR - 36-01-04	74 Oficina	64 Mobiliario	SILLA GIRATORIA DE METAL	746483902674	22/06/2016	REGULAR	ACTIVO
2962	MAQUINARIAS AMAZONAS - PNC - OFICINA DEL COORDINADOR - 36-01-04	74 Oficina	64 Mobiliario	SILLA GIRATORIA DE METAL	746483902675	22/06/2016	REGULAR	ACTIVO
2963	MAQUINARIAS AMAZONAS - PNC - OFICINA DEL COORDINADOR - 36-01-04	67 Maquinaria Vehículos Y Otros	50 Máquina	TORRE DE ILUMINACION	675098460010	17/03/2014	REGULAR	ACTIVO
2964	MAQUINARIAS AMAZONAS - PNC - OFICINA DEL COORDINADOR - 36-01-04	67 Maquinaria Vehículos Y Otros	50 Máquina	TORRE DE ILUMINACION	675098460024	17/03/2014	REGULAR	ACTIVO
2965	MAQUINARIAS AMAZONAS - PNC - OFICINA DEL COORDINADOR - 36-01-04	67 Maquinaria Vehículos Y Otros	50 Máquina	TORRE DE ILUMINACION	675098460025	17/03/2014	REGULAR	ACTIVO
2966	MAQUINARIAS AMAZONAS - PNC - OFICINA DEL COORDINADOR - 36-01-04	67 Maquinaria Vehículos Y Otros	36 Maquinaria Pesada	TRACTOR ORUGA	673692590001	29/11/2013	REGULAR	ACTIVO
2967	MAQUINARIAS AMAZONAS - PNC - OFICINA DEL COORDINADOR - 36-01-04	74 Oficina	08 Cómputo	UNIDAD CENTRAL DE PROCESO - CPU	740899501290	28/10/2010	REGULAR	ACTIVO
2968	MAQUINARIAS ANCASH - PNC - OFICINA 1 50018	74 Oficina	22 Equipo	EQUIPO MULTIFUNCIONAL COPIADORA FAX IMPRESORA SCANNER	742223580462	14/12/2017	REGULAR	ACTIVO
2969	MAQUINARIAS ANCASH - PNC - OFICINA 1 50018	88 Seguridad Industrial	22 Equipo	EXTINTOR	882225250951	26/05/2017	REGULAR	ACTIVO
2970	MAQUINARIAS ANCASH - PNC - OFICINA 1 50018	74 Oficina	64 Mobiliario	MODULO DE MELAMINA	746460980173	08/11/2016	REGULAR	ACTIVO
2971	MAQUINARIAS ANCASH - PNC - OFICINA 1 50018	74 Oficina	64 Mobiliario	MODULO DE MELAMINA	746460980251	08/11/2016	REGULAR	ACTIVO
2972	MAQUINARIAS ANCASH - PNC - OFICINA 1 50018	74 Oficina	64 Mobiliario	MODULO DE MELAMINA	746460980255	08/11/2016	REGULAR	ACTIVO
2973	MAQUINARIAS ANCASH - PNC - OFICINA 1 50018	74 Oficina	08 Cómputo	MONITOR LED	740880370192	19/12/2017	REGULAR	ACTIVO
2974	MAQUINARIAS ANCASH - PNC - OFICINA 1 50018	74 Oficina	08 Cómputo	MONITOR LED	740880370199	19/12/2017	REGULAR	ACTIVO
2975	MAQUINARIAS ANCASH - PNC - OFICINA 1 50018	74 Oficina	64 Mobiliario	SILLA GIRATORIA DE METAL	746483901673	16/12/2014	REGULAR	ACTIVO
2976	MAQUINARIAS ANCASH - PNC - OFICINA 1 50018	74 Oficina	64 Mobiliario	SILLA GIRATORIA DE METAL	746483901732	31/12/2014	REGULAR	ACTIVO
2977	MAQUINARIAS ANCASH - PNC - OFICINA 1 50018	74 Oficina	64 Mobiliario	SILLA GIRATORIA DE METAL	746483904634	31/08/2017	REGULAR	ACTIVO
2978	MAQUINARIAS ANCASH - PNC - OFICINA 1 50018	74 Oficina	08 Cómputo	TECLADO - KEYBOARD	740895003519	22/12/2017	REGULAR	ACTIVO
2979	MAQUINARIAS ANCASH - PNC - OFICINA 1 50018	74 Oficina	08 Cómputo	TECLADO - KEYBOARD	740895003527	22/12/2017	REGULAR	ACTIVO
2980	MAQUINARIAS ANCASH - PNC - OFICINA 1 50018	74 Oficina	08 Cómputo	UNIDAD CENTRAL DE PROCESO - CPU	740899503197	22/12/2017	REGULAR	ACTIVO
2981	MAQUINARIAS ANCASH - PNC - OFICINA 1 50018	74 Oficina	08 Cómputo	UNIDAD CENTRAL DE PROCESO - CPU	740899503206	22/12/2017	REGULAR	ACTIVO
2982	MAQUINARIAS ANCASH - PNC - PATIO - 37-01-08	67 Maquinaria Vehículos Y Otros	82 Vehículo	CAMION CISTERNA	678214000019	29/11/2013	REGULAR	ACTIVO
2983	MAQUINARIAS ANCASH - PNC - PATIO - 37-01-08	67 Maquinaria Vehículos Y Otros	82 Vehículo	CAMION REMOLCADOR	678236500003	29/11/2013	REGULAR	ACTIVO
2984	MAQUINARIAS ANCASH - PNC - PATIO - 37-01-08	67 Maquinaria Vehículos Y Otros	82 Vehículo	CAMION VOLQUETE	678245500045	29/11/2013	REGULAR	ACTIVO
2985	MAQUINARIAS ANCASH - PNC - PATIO - 37-01-08	67 Maquinaria Vehículos Y Otros	82 Vehículo	CAMION VOLQUETE	678245500048	29/11/2013	REGULAR	ACTIVO
2986	MAQUINARIAS ANCASH - PNC - PATIO - 37-01-08	67 Maquinaria Vehículos Y Otros	82 Vehículo	CAMION VOLQUETE	678245500049	29/11/2013	REGULAR	ACTIVO
2987	MAQUINARIAS ANCASH - PNC - PATIO - 37-01-08	67 Maquinaria Vehículos Y Otros	82 Vehículo	CAMION VOLQUETE	678245500121	14/03/2016	REGULAR	ACTIVO
2988	MAQUINARIAS ANCASH - PNC - PATIO - 37-01-08	67 Maquinaria Vehículos Y Otros	82 Vehículo	CAMIONETA	678250000065	29/11/2013	REGULAR	ACTIVO
2989	MAQUINARIAS ANCASH - PNC - PATIO - 37-01-08	67 Maquinaria Vehículos Y Otros	36 Maquinaria Pesada	CARGADOR FRONTAL	673606260012	29/11/2013	REGULAR	ACTIVO
2990	MAQUINARIAS ANCASH - PNC - PATIO - 37-01-08	67 Maquinaria Vehículos Y Otros	22 Equipo	ENGRASADORA METALICA PORTATIL (MAYOR A 1/4 UIT)	672238410016	18/09/2017	REGULAR	ACTIVO
2991	MAQUINARIAS ANCASH - PNC - PATIO - 37-01-08	67 Maquinaria Vehículos Y Otros	22 Equipo	ENGRASADORA METALICA PORTATIL (MAYOR A 1/4 UIT)	672238410017	18/09/2017	REGULAR	ACTIVO
2992	MAQUINARIAS ANCASH - PNC - PATIO - 37-01-08	67 Maquinaria Vehículos Y Otros	22 Equipo	ENGRASADORA METALICA PORTATIL (MAYOR A 1/4 UIT)	672238410018	18/09/2017	REGULAR	ACTIVO
2993	MAQUINARIAS ANCASH - PNC - PATIO - 37-01-08	67 Maquinaria Vehículos Y Otros	36 Maquinaria Pesada	EXCAVADORA HIDRAULICA	673621790005	29/11/2013	REGULAR	ACTIVO
2994	MAQUINARIAS ANCASH - PNC - PATIO - 37-01-08	67 Maquinaria Vehículos Y Otros	36 Maquinaria Pesada	EXCAVADORA HIDRAULICA	673621790014	29/11/2013	REGULAR	ACTIVO
2995	MAQUINARIAS ANCASH - PNC - PATIO - 37-01-08	25 Aseo Y Limpieza	22 Equipo	HIDROLAVADORA	252218170013	16/06/2017	REGULAR	ACTIVO
2996	MAQUINARIAS ANCASH - PNC - PATIO - 37-01-08	67 Maquinaria Vehículos Y Otros	22 Equipo	MOTOBOMBA	672275420138	30/03/2017	REGULAR	ACTIVO
2997	MAQUINARIAS ANCASH - PNC - PATIO - 37-01-08	67 Maquinaria Vehículos Y Otros	22 Equipo	MOTOBOMBA	672275420139	30/03/2017	REGULAR	ACTIVO
2998	MAQUINARIAS ANCASH - PNC - PATIO - 37-01-08	67 Maquinaria Vehículos Y Otros	22 Equipo	MOTOBOMBA	672275420140	30/03/2017	REGULAR	ACTIVO
2999	MAQUINARIAS ANCASH - PNC - PATIO - 37-01-08	67 Maquinaria Vehículos Y Otros	22 Equipo	MOTOBOMBA	672275420142	30/03/2017	REGULAR	ACTIVO
3000	MAQUINARIAS ANCASH - PNC - PATIO - 37-01-08	67 Maquinaria Vehículos Y Otros	22 Equipo	MOTOBOMBA	672275420144	30/03/2017	REGULAR	ACTIVO
3001	MAQUINARIAS ANCASH - PNC - PATIO - 37-01-08	67 Maquinaria Vehículos Y Otros	22 Equipo	MOTOBOMBA	672275420146	30/03/2017	REGULAR	ACTIVO
3002	MAQUINARIAS ANCASH - PNC - PATIO - 37-01-08	67 Maquinaria Vehículos Y Otros	22 Equipo	MOTOBOMBA	672275420147	30/03/2017	REGULAR	ACTIVO
3003	MAQUINARIAS ANCASH - PNC - PATIO - 37-01-08	67 Maquinaria Vehículos Y Otros	50 Máquina	TORRE DE ILUMINACION	675098460006	17/03/2014	REGULAR	ACTIVO
3004	MAQUINARIAS ANCASH - PNC - PATIO - 37-01-08	67 Maquinaria Vehículos Y Otros	50 Máquina	TORRE DE ILUMINACION	675098460007	17/03/2014	REGULAR	ACTIVO
3005	MAQUINARIAS ANCASH - PNC - PATIO - 37-01-08	67 Maquinaria Vehículos Y Otros	50 Máquina	TORRE DE ILUMINACION	675098460008	17/03/2014	REGULAR	ACTIVO
3006	MAQUINARIAS ANCASH - PNC - PATIO - 37-01-08	67 Maquinaria Vehículos Y Otros	50 Máquina	TORRE DE ILUMINACION	675098460009	17/03/2014	REGULAR	ACTIVO
3007	MAQUINARIAS ANCASH - PNC - PATIO - 37-01-08	67 Maquinaria Vehículos Y Otros	36 Maquinaria Pesada	TRACTOR ORUGA	673692590007	29/11/2013	REGULAR	ACTIVO
3008	MAQUINARIAS AREQUIPA - PNC - ALMACEN - 38-01-06	67 Maquinaria Vehículos Y Otros	22 Equipo	BOMBA (OTRAS)	672217000010	07/09/2015	REGULAR	ACTIVO
3009	MAQUINARIAS AREQUIPA - PNC - ALMACEN - 38-01-06	74 Oficina	22 Equipo	CAMARA FOTOGRAFICA DIGITAL	742208970179	31/12/2014	REGULAR	ACTIVO
3010	MAQUINARIAS AREQUIPA - PNC - ALMACEN - 38-01-06	67 Maquinaria Vehículos Y Otros	82 Vehículo	CAMION CISTERNA	678214000025	29/11/2013	REGULAR	ACTIVO
3011	MAQUINARIAS AREQUIPA - PNC - ALMACEN - 38-01-06	67 Maquinaria Vehículos Y Otros	82 Vehículo	CAMION CISTERNA	678214000027	27/12/2013	REGULAR	ACTIVO
3012	MAQUINARIAS AREQUIPA - PNC - ALMACEN - 38-01-06	67 Maquinaria Vehículos Y Otros	82 Vehículo	CAMION GRUA	678227500006	31/07/2014	REGULAR	ACTIVO
3013	MAQUINARIAS AREQUIPA - PNC - ALMACEN - 38-01-06	67 Maquinaria Vehículos Y Otros	82 Vehículo	CAMION REMOLCADOR	678236500006	29/11/2013	REGULAR	ACTIVO
3014	MAQUINARIAS AREQUIPA - PNC - ALMACEN - 38-01-06	67 Maquinaria Vehículos Y Otros	82 Vehículo	CAMION VOLQUETE	678245500006	29/11/2013	REGULAR	ACTIVO
3015	MAQUINARIAS AREQUIPA - PNC - ALMACEN - 38-01-06	67 Maquinaria Vehículos Y Otros	82 Vehículo	CAMION VOLQUETE	678245500026	29/11/2013	REGULAR	ACTIVO
3016	MAQUINARIAS AREQUIPA - PNC - ALMACEN - 38-01-06	67 Maquinaria Vehículos Y Otros	82 Vehículo	CAMION VOLQUETE	678245500027	29/11/2013	REGULAR	ACTIVO
3017	MAQUINARIAS AREQUIPA - PNC - ALMACEN - 38-01-06	67 Maquinaria Vehículos Y Otros	82 Vehículo	CAMION VOLQUETE	678245500028	29/11/2013	REGULAR	ACTIVO
3018	MAQUINARIAS AREQUIPA - PNC - ALMACEN - 38-01-06	67 Maquinaria Vehículos Y Otros	82 Vehículo	CAMION VOLQUETE	678245500034	29/11/2013	REGULAR	ACTIVO
3019	MAQUINARIAS AREQUIPA - PNC - ALMACEN - 38-01-06	67 Maquinaria Vehículos Y Otros	82 Vehículo	CAMION VOLQUETE	678245500035	29/11/2013	REGULAR	ACTIVO
3020	MAQUINARIAS AREQUIPA - PNC - ALMACEN - 38-01-06	67 Maquinaria Vehículos Y Otros	82 Vehículo	CAMIONETA	678250000078	29/11/2013	REGULAR	ACTIVO
3021	MAQUINARIAS AREQUIPA - PNC - ALMACEN - 38-01-06	67 Maquinaria Vehículos Y Otros	36 Maquinaria Pesada	CARGADOR FRONTAL	673606260010	29/11/2013	REGULAR	ACTIVO
3022	MAQUINARIAS AREQUIPA - PNC - ALMACEN - 38-01-06	67 Maquinaria Vehículos Y Otros	36 Maquinaria Pesada	CARGADOR FRONTAL	673606260014	29/11/2013	REGULAR	ACTIVO
3023	MAQUINARIAS AREQUIPA - PNC - ALMACEN - 38-01-06	67 Maquinaria Vehículos Y Otros	22 Equipo	COMPRESORA DE AIRE	672227260014	29/11/2013	REGULAR	ACTIVO
3024	MAQUINARIAS AREQUIPA - PNC - ALMACEN - 38-01-06	67 Maquinaria Vehículos Y Otros	22 Equipo	COMPRESORA DE AIRE	672227260015	29/11/2013	REGULAR	ACTIVO
3025	MAQUINARIAS AREQUIPA - PNC - ALMACEN - 38-01-06	67 Maquinaria Vehículos Y Otros	50 Máquina	CORTADORA DE CONCRETO - CORTADORA DE PAVIMENTO	675005580011	28/02/2014	REGULAR	ACTIVO
3026	MAQUINARIAS AREQUIPA - PNC - ALMACEN - 38-01-06	67 Maquinaria Vehículos Y Otros	50 Máquina	CORTADORA DE CONCRETO - CORTADORA DE PAVIMENTO	675005580012	28/02/2014	REGULAR	ACTIVO
3027	MAQUINARIAS AREQUIPA - PNC - ALMACEN - 38-01-06	67 Maquinaria Vehículos Y Otros	22 Equipo	ENGRASADORA METALICA PORTATIL (MAYOR A 1/4 UIT)	672238410019	18/09/2017	REGULAR	ACTIVO
3028	MAQUINARIAS AREQUIPA - PNC - ALMACEN - 38-01-06	67 Maquinaria Vehículos Y Otros	22 Equipo	ENGRASADORA METALICA PORTATIL (MAYOR A 1/4 UIT)	672238410020	18/09/2017	REGULAR	ACTIVO
3029	MAQUINARIAS AREQUIPA - PNC - ALMACEN - 38-01-06	67 Maquinaria Vehículos Y Otros	22 Equipo	ENGRASADORA METALICA PORTATIL (MAYOR A 1/4 UIT)	672238410021	18/09/2017	REGULAR	ACTIVO
3030	MAQUINARIAS AREQUIPA - PNC - ALMACEN - 38-01-06	74 Oficina	22 Equipo	EQUIPO MULTIFUNCIONAL COPIADORA FAX IMPRESORA SCANNER	742223580133	22/04/2015	REGULAR	ACTIVO
3031	MAQUINARIAS AREQUIPA - PNC - ALMACEN - 38-01-06	74 Oficina	64 Mobiliario	ESTANTE DE MELAMINA	746441520137	30/03/2016	REGULAR	ACTIVO
3032	MAQUINARIAS AREQUIPA - PNC - ALMACEN - 38-01-06	67 Maquinaria Vehículos Y Otros	36 Maquinaria Pesada	EXCAVADORA HIDRAULICA	673621790007	29/11/2013	REGULAR	ACTIVO
3033	MAQUINARIAS AREQUIPA - PNC - ALMACEN - 38-01-06	67 Maquinaria Vehículos Y Otros	36 Maquinaria Pesada	EXCAVADORA HIDRAULICA	673621790024	29/11/2013	REGULAR	ACTIVO
3034	MAQUINARIAS AREQUIPA - PNC - ALMACEN - 38-01-06	46 Electricidad Y Electrónica	22 Equipo	GRUPO ELECTROGENO	462265070016	29/11/2013	REGULAR	ACTIVO

MVCS
Por: MENA CAMPOS Antonio FAU 20504743307 hard
Motivo: Doy V° B°
Fecha: 2022/03/18 09:39:43-0500

MVCS
Por: TRUJILLO ANDIA Alex Javier FAU 20504743307 hard
Motivo: Doy V° B°
Fecha: 2022/03/17 19:49:57-0500

SISTEMA ADMINISTRATIVO DE ABASTECIMIENTO
ANEXO 7.4
INVENTARIO PATRIMONIAL DE BIENES MUEBLES

1 Sector: 37 Vivienda, Construcción y Saneamiento.
2 Pliego: 037 Ministerio de Vivienda, Construcción y Saneamiento.
3 Unidad Ejecutora: 001 Ministerio de Vivienda, Construcción y Saneamiento- Adm. General.
4 Fecha Corte: 31/12/2021.

N°	Nombre del Local	Grupo [1]	Clase [2]	Denominación (Del SINABIP)	Código Patrimonial (Númerico)	Fechas de Adquisición	Estado [3]	Condición [4]
3035	MAQUINARIAS AREQUIPA - PNC - ALMACEN - 38-01-06	46 Electricidad Y Electrónica	22 Equipo	GRUPO ELECTROGENO	462265070017	29/11/2013	REGULAR	ACTIVO
3036	MAQUINARIAS AREQUIPA - PNC - ALMACEN - 38-01-06	46 Electricidad Y Electrónica	22 Equipo	GRUPO ELECTROGENO	462265070018	29/11/2013	REGULAR	ACTIVO
3037	MAQUINARIAS AREQUIPA - PNC - ALMACEN - 38-01-06	25 Aseo Y Limpieza	22 Equipo	HIDROLAVADORA	252218170001	21/12/2015	REGULAR	ACTIVO
3038	MAQUINARIAS AREQUIPA - PNC - ALMACEN - 38-01-06	74 Oficina	64 Mobiliario	MODULO DE MELAMINA	746460980081	30/03/2016	REGULAR	ACTIVO
3039	MAQUINARIAS AREQUIPA - PNC - ALMACEN - 38-01-06	74 Oficina	64 Mobiliario	MODULO DE MELAMINA	746460980082	30/03/2016	REGULAR	ACTIVO
3040	MAQUINARIAS AREQUIPA - PNC - ALMACEN - 38-01-06	74 Oficina	08 Cómputo	MONITOR PLANO	740881870508	28/10/2010	REGULAR	ACTIVO
3041	MAQUINARIAS AREQUIPA - PNC - ALMACEN - 38-01-06	67 Maquinaria Vehículos Y Otros	22 Equipo	MOTOBOMBA	672275420027	21/04/2016	REGULAR	ACTIVO
3042	MAQUINARIAS AREQUIPA - PNC - ALMACEN - 38-01-06	67 Maquinaria Vehículos Y Otros	22 Equipo	MOTOBOMBA	672275420093	30/03/2017	REGULAR	ACTIVO
3043	MAQUINARIAS AREQUIPA - PNC - ALMACEN - 38-01-06	67 Maquinaria Vehículos Y Otros	22 Equipo	MOTOBOMBA	672275420094	30/03/2017	REGULAR	ACTIVO
3044	MAQUINARIAS AREQUIPA - PNC - ALMACEN - 38-01-06	95 Telecomunicaciones	22 Equipo	RADIO TRANSCEPTOR	952269270040	16/07/2014	REGULAR	ACTIVO
3045	MAQUINARIAS AREQUIPA - PNC - ALMACEN - 38-01-06	67 Maquinaria Vehículos Y Otros	36 Maquinaria Pesada	RETROEXCAVADORA	673660360010	29/02/2016	REGULAR	ACTIVO
3046	MAQUINARIAS AREQUIPA - PNC - ALMACEN - 38-01-06	74 Oficina	64 Mobiliario	SILLA FIJA DE METAL	746481870976	23/05/2017	REGULAR	ACTIVO
3047	MAQUINARIAS AREQUIPA - PNC - ALMACEN - 38-01-06	74 Oficina	64 Mobiliario	SILLA FIJA DE METAL	746481870978	23/05/2017	REGULAR	ACTIVO
3048	MAQUINARIAS AREQUIPA - PNC - ALMACEN - 38-01-06	74 Oficina	64 Mobiliario	SILLA GIRATORIA DE METAL	746483902574	30/03/2016	REGULAR	ACTIVO
3049	MAQUINARIAS AREQUIPA - PNC - ALMACEN - 38-01-06	67 Maquinaria Vehículos Y Otros	36 Maquinaria Pesada	TANQUE DE METAL - CISTERNA	673677630026	17/06/2014	REGULAR	ACTIVO
3050	MAQUINARIAS AREQUIPA - PNC - ALMACEN - 38-01-06	67 Maquinaria Vehículos Y Otros	36 Maquinaria Pesada	TANQUE DE METAL - CISTERNA	673677630029	17/06/2014	REGULAR	ACTIVO
3051	MAQUINARIAS AREQUIPA - PNC - ALMACEN - 38-01-06	67 Maquinaria Vehículos Y Otros	36 Maquinaria Pesada	TANQUE DE METAL - CISTERNA	673677630030	17/06/2014	REGULAR	ACTIVO
3052	MAQUINARIAS AREQUIPA - PNC - ALMACEN - 38-01-06	67 Maquinaria Vehículos Y Otros	36 Maquinaria Pesada	TANQUE DE METAL - CISTERNA	673677630048	31/08/2016	REGULAR	ACTIVO
3053	MAQUINARIAS AREQUIPA - PNC - ALMACEN - 38-01-06	74 Oficina	08 Cómputo	TECLADO - KEYBOARD	740895003518	22/12/2017	REGULAR	ACTIVO
3054	MAQUINARIAS AREQUIPA - PNC - ALMACEN - 38-01-06	67 Maquinaria Vehículos Y Otros	50 Máquina	TORRE DE ILUMINACION	675098460018	17/03/2014	REGULAR	ACTIVO
3055	MAQUINARIAS AREQUIPA - PNC - ALMACEN - 38-01-06	67 Maquinaria Vehículos Y Otros	50 Máquina	TORRE DE ILUMINACION	675098460019	17/03/2014	REGULAR	ACTIVO
3056	MAQUINARIAS AREQUIPA - PNC - ALMACEN - 38-01-06	67 Maquinaria Vehículos Y Otros	50 Máquina	TORRE DE ILUMINACION	675098460020	17/03/2014	REGULAR	ACTIVO
3057	MAQUINARIAS AREQUIPA - PNC - ALMACEN - 38-01-06	67 Maquinaria Vehículos Y Otros	50 Máquina	TORRE DE ILUMINACION	675098460021	17/03/2014	REGULAR	ACTIVO
3058	MAQUINARIAS AREQUIPA - PNC - ALMACEN - 38-01-06	67 Maquinaria Vehículos Y Otros	36 Maquinaria Pesada	TRACTOR ORUGA	673692590011	29/11/2013	REGULAR	ACTIVO
3059	MAQUINARIAS AREQUIPA - PNC - ALMACEN - 38-01-06	74 Oficina	08 Cómputo	UNIDAD CENTRAL DE PROCESO - CPU	740899501291	28/10/2010	REGULAR	ACTIVO
3060	MAQUINARIAS AYACUCHO - PNC - DEPOSITO - 39-01-09	74 Oficina	64 Mobiliario	ARCHIVADOR DE MADERA	746403210052	30/12/1994	MALO	ACTIVO
3061	MAQUINARIAS AYACUCHO - PNC - DEPOSITO - 39-01-09	67 Maquinaria Vehículos Y Otros	82 Vehículo	CAMION REMOLCADOR	678236500001	29/11/2013	REGULAR	ACTIVO
3062	MAQUINARIAS AYACUCHO - PNC - DEPOSITO - 39-01-09	67 Maquinaria Vehículos Y Otros	82 Vehículo	CAMION VOLQUETE	678245500002	29/11/2013	REGULAR	ACTIVO
3063	MAQUINARIAS AYACUCHO - PNC - DEPOSITO - 39-01-09	67 Maquinaria Vehículos Y Otros	82 Vehículo	CAMION VOLQUETE	678245500005	29/11/2013	REGULAR	ACTIVO
3064	MAQUINARIAS AYACUCHO - PNC - DEPOSITO - 39-01-09	67 Maquinaria Vehículos Y Otros	82 Vehículo	CAMION VOLQUETE	678245500008	29/11/2013	REGULAR	ACTIVO
3065	MAQUINARIAS AYACUCHO - PNC - DEPOSITO - 39-01-09	67 Maquinaria Vehículos Y Otros	82 Vehículo	CAMION VOLQUETE	678245500023	29/11/2013	REGULAR	ACTIVO
3066	MAQUINARIAS AYACUCHO - PNC - DEPOSITO - 39-01-09	67 Maquinaria Vehículos Y Otros	82 Vehículo	CAMION VOLQUETE	678245500031	29/11/2013	REGULAR	ACTIVO
3067	MAQUINARIAS AYACUCHO - PNC - DEPOSITO - 39-01-09	67 Maquinaria Vehículos Y Otros	82 Vehículo	CAMION VOLQUETE	678245500054	27/12/2013	REGULAR	ACTIVO
3068	MAQUINARIAS AYACUCHO - PNC - DEPOSITO - 39-01-09	67 Maquinaria Vehículos Y Otros	82 Vehículo	CAMIONETA	678250000068	29/11/2013	REGULAR	ACTIVO
3069	MAQUINARIAS AYACUCHO - PNC - DEPOSITO - 39-01-09	67 Maquinaria Vehículos Y Otros	36 Maquinaria Pesada	CARGADOR FRONTAL	673606260017	29/11/2013	REGULAR	ACTIVO
3070	MAQUINARIAS AYACUCHO - PNC - DEPOSITO - 39-01-09	67 Maquinaria Vehículos Y Otros	22 Equipo	ENGRASADORA METALICA PORTATIL (MAYOR A 1/4 UIT)	672238410010	18/09/2017	REGULAR	ACTIVO
3071	MAQUINARIAS AYACUCHO - PNC - DEPOSITO - 39-01-09	67 Maquinaria Vehículos Y Otros	22 Equipo	ENGRASADORA METALICA PORTATIL (MAYOR A 1/4 UIT)	672238410011	18/09/2017	REGULAR	ACTIVO
3072	MAQUINARIAS AYACUCHO - PNC - DEPOSITO - 39-01-09	67 Maquinaria Vehículos Y Otros	22 Equipo	ENGRASADORA METALICA PORTATIL (MAYOR A 1/4 UIT)	672238410012	18/09/2017	REGULAR	ACTIVO
3073	MAQUINARIAS AYACUCHO - PNC - DEPOSITO - 39-01-09	67 Maquinaria Vehículos Y Otros	36 Maquinaria Pesada	EXCAVADORA HIDRAULICA	673621790003	29/11/2013	REGULAR	ACTIVO
3074	MAQUINARIAS AYACUCHO - PNC - DEPOSITO - 39-01-09	67 Maquinaria Vehículos Y Otros	36 Maquinaria Pesada	EXCAVADORA HIDRAULICA	673621790012	29/11/2013	REGULAR	ACTIVO
3075	MAQUINARIAS AYACUCHO - PNC - DEPOSITO - 39-01-09	25 Aseo Y Limpieza	22 Equipo	HIDROLAVADORA	252218170012	16/06/2017	REGULAR	ACTIVO
3076	MAQUINARIAS AYACUCHO - PNC - DEPOSITO - 39-01-09	74 Oficina	08 Cómputo	MONITOR LED	740880370186	19/12/2017	REGULAR	ACTIVO
3077	MAQUINARIAS AYACUCHO - PNC - DEPOSITO - 39-01-09	74 Oficina	08 Cómputo	MONITOR LED	740880370189	19/12/2017	REGULAR	ACTIVO
3078	MAQUINARIAS AYACUCHO - PNC - DEPOSITO - 39-01-09	95 Telecomunicaciones	22 Equipo	RADIO TRANSCEPTOR	952269270035	16/07/2014	REGULAR	ACTIVO
3079	MAQUINARIAS AYACUCHO - PNC - DEPOSITO - 39-01-09	95 Telecomunicaciones	22 Equipo	RADIO TRANSCEPTOR	952269270036	16/07/2014	REGULAR	ACTIVO
3080	MAQUINARIAS AYACUCHO - PNC - DEPOSITO - 39-01-09	95 Telecomunicaciones	22 Equipo	RADIO TRANSCEPTOR	952269270037	16/07/2014	REGULAR	ACTIVO
3081	MAQUINARIAS AYACUCHO - PNC - DEPOSITO - 39-01-09	95 Telecomunicaciones	22 Equipo	RADIO TRANSCEPTOR	952269270038	16/07/2014	REGULAR	ACTIVO
3082	MAQUINARIAS AYACUCHO - PNC - DEPOSITO - 39-01-09	74 Oficina	64 Mobiliario	SILLA FIJA DE METAL	746481870385	29/08/2012	REGULAR	ACTIVO
3083	MAQUINARIAS AYACUCHO - PNC - DEPOSITO - 39-01-09	74 Oficina	64 Mobiliario	SILLA GIRATORIA DE METAL	746483900556	09/12/2009	REGULAR	ACTIVO
3084	MAQUINARIAS AYACUCHO - PNC - DEPOSITO - 39-01-09	74 Oficina	64 Mobiliario	SILLA GIRATORIA DE METAL	746483901606	20/11/2014	REGULAR	ACTIVO
3085	MAQUINARIAS AYACUCHO - PNC - DEPOSITO - 39-01-09	74 Oficina	08 Cómputo	TECLADO - KEYBOARD	740895002783	31/03/2015	REGULAR	ACTIVO
3086	MAQUINARIAS AYACUCHO - PNC - DEPOSITO - 39-01-09	74 Oficina	08 Cómputo	TECLADO - KEYBOARD	740895002784	31/03/2015	REGULAR	ACTIVO
3087	MAQUINARIAS AYACUCHO - PNC - DEPOSITO - 39-01-09	67 Maquinaria Vehículos Y Otros	50 Máquina	TORRE DE ILUMINACION	675098460014	17/03/2014	REGULAR	ACTIVO
3088	MAQUINARIAS AYACUCHO - PNC - DEPOSITO - 39-01-09	67 Maquinaria Vehículos Y Otros	50 Máquina	TORRE DE ILUMINACION	675098460015	17/03/2014	REGULAR	ACTIVO
3089	MAQUINARIAS AYACUCHO - PNC - DEPOSITO - 39-01-09	67 Maquinaria Vehículos Y Otros	50 Máquina	TORRE DE ILUMINACION	675098460016	17/03/2014	REGULAR	ACTIVO
3090	MAQUINARIAS AYACUCHO - PNC - DEPOSITO - 39-01-09	67 Maquinaria Vehículos Y Otros	36 Maquinaria Pesada	TRACTOR ORUGA	673692590002	29/11/2013	REGULAR	ACTIVO
3091	MAQUINARIAS AYACUCHO - PNC - DEPOSITO - 39-01-09	67 Maquinaria Vehículos Y Otros	36 Maquinaria Pesada	TRACTOR ORUGA	673692590008	29/11/2013	REGULAR	ACTIVO
3092	MAQUINARIAS AYACUCHO - PNC - DEPOSITO - 39-01-09	74 Oficina	08 Cómputo	UNIDAD CENTRAL DE PROCESO - CPU	740899503200	22/12/2017	REGULAR	ACTIVO
3093	MAQUINARIAS AYACUCHO - PNC - DEPOSITO - 39-01-09	74 Oficina	08 Cómputo	UNIDAD CENTRAL DE PROCESO - CPU	740899503211	22/12/2017	REGULAR	ACTIVO
3094	MAQUINARIAS CAJAMARCA - PNC - OFICINA DEL COORDINADOR - 47-01-04	74 Oficina	22 Equipo	EQUIPO MULTIFUNCIONAL COPIADORA FAX IMPRESORA SCANNER	742223580461	14/12/2017	REGULAR	ACTIVO
3095	MAQUINARIAS CAJAMARCA - PNC - OFICINA DEL COORDINADOR - 47-01-04	74 Oficina	08 Cómputo	MONITOR LED	740880370188	19/12/2017	REGULAR	ACTIVO
3096	MAQUINARIAS CAJAMARCA - PNC - OFICINA DEL COORDINADOR - 47-01-04	74 Oficina	08 Cómputo	TECLADO - KEYBOARD	740895003511	22/12/2017	REGULAR	ACTIVO
3097	MAQUINARIAS CAJAMARCA - PNC - OFICINA DEL COORDINADOR - 47-01-04	74 Oficina	08 Cómputo	UNIDAD CENTRAL DE PROCESO - CPU	740899501762	18/10/2012	REGULAR	ACTIVO
3098	MAQUINARIAS CAJAMARCA - PNC - OFICINA DEL COORDINADOR - 47-01-04	74 Oficina	08 Cómputo	UNIDAD CENTRAL DE PROCESO - CPU	740899503204	22/12/2017	REGULAR	ACTIVO
3099	MAQUINARIAS CAJAMARCA - PNC - PATIO - 47-01-08	67 Maquinaria Vehículos Y Otros	82 Vehículo	CAMION REMOLCADOR	678236500009	27/12/2013	REGULAR	ACTIVO
3100	MAQUINARIAS CAJAMARCA - PNC - PATIO - 47-01-08	67 Maquinaria Vehículos Y Otros	82 Vehículo	CAMION VOLQUETE	678245500007	29/11/2013	REGULAR	ACTIVO
3101	MAQUINARIAS CAJAMARCA - PNC - PATIO - 47-01-08	67 Maquinaria Vehículos Y Otros	82 Vehículo	CAMION VOLQUETE	678245500011	29/11/2013	REGULAR	ACTIVO
3102	MAQUINARIAS CAJAMARCA - PNC - PATIO - 47-01-08	67 Maquinaria Vehículos Y Otros	82 Vehículo	CAMION VOLQUETE	678245500014	29/11/2013	REGULAR	ACTIVO
3103	MAQUINARIAS CAJAMARCA - PNC - PATIO - 47-01-08	67 Maquinaria Vehículos Y Otros	82 Vehículo	CAMION VOLQUETE	678245500017	29/11/2013	REGULAR	ACTIVO
3104	MAQUINARIAS CAJAMARCA - PNC - PATIO - 47-01-08	67 Maquinaria Vehículos Y Otros	82 Vehículo	CAMION VOLQUETE	678245500046	29/11/2013	REGULAR	ACTIVO
3105	MAQUINARIAS CAJAMARCA - PNC - PATIO - 47-01-08	67 Maquinaria Vehículos Y Otros	82 Vehículo	CAMIONETA	678250000086	27/12/2013	REGULAR	ACTIVO
3106	MAQUINARIAS CAJAMARCA - PNC - PATIO - 47-01-08	67 Maquinaria Vehículos Y Otros	36 Maquinaria Pesada	CARGADOR FRONTAL	673606260011	29/11/2013	REGULAR	ACTIVO
3107	MAQUINARIAS CAJAMARCA - PNC - PATIO - 47-01-08	67 Maquinaria Vehículos Y Otros	36 Maquinaria Pesada	CARGADOR FRONTAL	673606260019	27/12/2013	REGULAR	ACTIVO
3108	MAQUINARIAS CAJAMARCA - PNC - PATIO - 47-01-08	67 Maquinaria Vehículos Y Otros	22 Equipo	ENGRASADORA METALICA PORTATIL (MAYOR A 1/4 UIT)	672238410022	18/09/2017	REGULAR	ACTIVO
3109	MAQUINARIAS CAJAMARCA - PNC - PATIO - 47-01-08	67 Maquinaria Vehículos Y Otros	22 Equipo	ENGRASADORA METALICA PORTATIL (MAYOR A 1/4 UIT)	672238410023	18/09/2017	REGULAR	ACTIVO
3110	MAQUINARIAS CAJAMARCA - PNC - PATIO - 47-01-08	67 Maquinaria Vehículos Y Otros	22 Equipo	ENGRASADORA METALICA PORTATIL (MAYOR A 1/4 UIT)	672238410024	18/09/2017	REGULAR	ACTIVO
3111	MAQUINARIAS CAJAMARCA - PNC - PATIO - 47-01-08	25 Aseo Y Limpieza	22 Equipo	HIDROLAVADORA	252218170010	16/06/2017	REGULAR	ACTIVO
3112	MAQUINARIAS CAJAMARCA - PNC - PATIO - 47-01-08	67 Maquinaria Vehículos Y Otros	82 Vehículo	MINICARGADOR FRONTAL	678261700005	28/01/2014	REGULAR	ACTIVO
3113	MAQUINARIAS CAJAMARCA - PNC - PATIO - 47-01-08	67 Maquinaria Vehículos Y Otros	36 Maquinaria Pesada	RETROEXCAVADORA	673660360013	29/02/2016	REGULAR	ACTIVO
3114	MAQUINARIAS CAJAMARCA - PNC - PATIO - 47-01-08	67 Maquinaria Vehículos Y Otros	50 Máquina	TORRE DE ILUMINACION	675098460003	17/03/2014	REGULAR	ACTIVO
3115	MAQUINARIAS CAJAMARCA - PNC - PATIO - 47-01-08	67 Maquinaria Vehículos Y Otros	50 Máquina	TORRE DE ILUMINACION	675098460013	17/03/2014	REGULAR	ACTIVO
3116	MAQUINARIAS CAJAMARCA - PNC - PATIO - 47-01-08	67 Maquinaria Vehículos Y Otros	36 Maquinaria Pesada	TRACTOR ORUGA	673692590016	29/11/2013	REGULAR	ACTIVO

MVCS
Por: MENA CAMPOS Antonio FAU 20504743307 hard
Motivo: Doy V° B°
Fecha: 2022/03/18 09:39:43-0500

MVCS
Por: TRUJILLO ANDIA Alex Javier FAU 20504743307 hard
Motivo: Doy V° B°
Fecha: 2022/03/17 19:49:57-0500

SISTEMA ADMINISTRATIVO DE ABASTECIMIENTO
ANEXO 7.4
INVENTARIO PATRIMONIAL DE BIENES MUEBLES

1 Sector: 37 Vivienda, Construcción y Saneamiento.
2 Pliego: 037 Ministerio de Vivienda, Construcción y Saneamiento.
3 Unidad Ejecutora: 001 Ministerio de Vivienda, Construcción y Saneamiento- Adm. General.
4 Fecha Corte: 31/12/2021.

N°	Nombre del Local	Grupo [1]	Clase [2]	Denominación (Del SINABIP)	Código Patrimonial (Númerico)	Fechas de Adquisición	Estado [3]	Condición [4]
3117	MAQUINARIAS CUSCO - PNC - ALMACEN - 41-01-06	74 Oficina	22 Equipo	CAMARA FOTOGRAFICA DIGITAL	742208970178	31/12/2014	REGULAR	ACTIVO
3118	MAQUINARIAS CUSCO - PNC - ALMACEN - 41-01-06	67 Maquinaria Vehículos Y Otros	82 Vehículo	CAMION CISTERNA	678214000022	29/11/2013	REGULAR	ACTIVO
3119	MAQUINARIAS CUSCO - PNC - ALMACEN - 41-01-06	67 Maquinaria Vehículos Y Otros	82 Vehículo	CAMION GRUA	678227500007	31/07/2014	REGULAR	ACTIVO
3120	MAQUINARIAS CUSCO - PNC - ALMACEN - 41-01-06	67 Maquinaria Vehículos Y Otros	82 Vehículo	CAMION REMOLCADOR	678236500007	29/11/2013	REGULAR	ACTIVO
3121	MAQUINARIAS CUSCO - PNC - ALMACEN - 41-01-06	67 Maquinaria Vehículos Y Otros	82 Vehículo	CAMION VOLQUETE	678245500004	29/11/2013	REGULAR	ACTIVO
3122	MAQUINARIAS CUSCO - PNC - ALMACEN - 41-01-06	67 Maquinaria Vehículos Y Otros	82 Vehículo	CAMION VOLQUETE	678245500021	29/11/2013	REGULAR	ACTIVO
3123	MAQUINARIAS CUSCO - PNC - ALMACEN - 41-01-06	67 Maquinaria Vehículos Y Otros	82 Vehículo	CAMION VOLQUETE	678245500030	29/11/2013	REGULAR	ACTIVO
3124	MAQUINARIAS CUSCO - PNC - ALMACEN - 41-01-06	67 Maquinaria Vehículos Y Otros	82 Vehículo	CAMION VOLQUETE	678245500033	29/11/2013	REGULAR	ACTIVO
3125	MAQUINARIAS CUSCO - PNC - ALMACEN - 41-01-06	67 Maquinaria Vehículos Y Otros	82 Vehículo	CAMIONETA	678250000075	29/11/2013	REGULAR	ACTIVO
3126	MAQUINARIAS CUSCO - PNC - ALMACEN - 41-01-06	67 Maquinaria Vehículos Y Otros	36 Maquinaria Pesada	CARGADOR FRONTAL	673606260013	29/11/2013	REGULAR	ACTIVO
3127	MAQUINARIAS CUSCO - PNC - ALMACEN - 41-01-06	67 Maquinaria Vehículos Y Otros	36 Maquinaria Pesada	CARGADOR FRONTAL	673606260016	29/11/2013	REGULAR	ACTIVO
3128	MAQUINARIAS CUSCO - PNC - ALMACEN - 41-01-06	67 Maquinaria Vehículos Y Otros	22 Equipo	COMPRESORA DE AIRE	672227260006	29/11/2013	REGULAR	ACTIVO
3129	MAQUINARIAS CUSCO - PNC - ALMACEN - 41-01-06	67 Maquinaria Vehículos Y Otros	22 Equipo	COMPRESORA DE AIRE	672227260007	29/11/2013	REGULAR	ACTIVO
3130	MAQUINARIAS CUSCO - PNC - ALMACEN - 41-01-06	74 Oficina	08 Cómputo	COMPUTADORA PERSONAL PORTATIL	740805001861	30/06/2015	REGULAR	ACTIVO
3131	MAQUINARIAS CUSCO - PNC - ALMACEN - 41-01-06	67 Maquinaria Vehículos Y Otros	50 Máquina	CORTADORA DE CONCRETO - CORTADORA DE PAVIMENTO	675005580015	28/02/2014	REGULAR	ACTIVO
3132	MAQUINARIAS CUSCO - PNC - ALMACEN - 41-01-06	67 Maquinaria Vehículos Y Otros	50 Máquina	CORTADORA DE CONCRETO - CORTADORA DE PAVIMENTO	675005580016	28/02/2014	REGULAR	ACTIVO
3133	MAQUINARIAS CUSCO - PNC - ALMACEN - 41-01-06	67 Maquinaria Vehículos Y Otros	22 Equipo	ENGRASADORA METALICA PORTATIL (MAYOR A 1/4 UIT)	672238410013	18/09/2017	REGULAR	ACTIVO
3134	MAQUINARIAS CUSCO - PNC - ALMACEN - 41-01-06	67 Maquinaria Vehículos Y Otros	22 Equipo	ENGRASADORA METALICA PORTATIL (MAYOR A 1/4 UIT)	672238410014	18/09/2017	REGULAR	ACTIVO
3135	MAQUINARIAS CUSCO - PNC - ALMACEN - 41-01-06	67 Maquinaria Vehículos Y Otros	22 Equipo	ENGRASADORA METALICA PORTATIL (MAYOR A 1/4 UIT)	672238410015	18/09/2017	REGULAR	ACTIVO
3136	MAQUINARIAS CUSCO - PNC - ALMACEN - 41-01-06	74 Oficina	22 Equipo	EQUIPO MULTIFUNCIONAL COPIADORA FAX IMPRESORA SCANNER	742223580082	30/09/2014	REGULAR	ACTIVO
3137	MAQUINARIAS CUSCO - PNC - ALMACEN - 41-01-06	74 Oficina	64 Mobiliario	ESTANTE DE MELAMINA	746441520149	27/07/2016	REGULAR	ACTIVO
3138	MAQUINARIAS CUSCO - PNC - ALMACEN - 41-01-06	67 Maquinaria Vehículos Y Otros	36 Maquinaria Pesada	EXCAVADORA HIDRAULICA	673621790009	29/11/2013	REGULAR	ACTIVO
3139	MAQUINARIAS CUSCO - PNC - ALMACEN - 41-01-06	67 Maquinaria Vehículos Y Otros	36 Maquinaria Pesada	EXCAVADORA HIDRAULICA	673621790010	29/11/2013	REGULAR	ACTIVO
3140	MAQUINARIAS CUSCO - PNC - ALMACEN - 41-01-06	46 Electricidad Y Electrónica	22 Equipo	GRUPO ELECTROGENO	462265070007	29/11/2013	REGULAR	ACTIVO
3141	MAQUINARIAS CUSCO - PNC - ALMACEN - 41-01-06	46 Electricidad Y Electrónica	22 Equipo	GRUPO ELECTROGENO	462265070008	29/11/2013	REGULAR	ACTIVO
3142	MAQUINARIAS CUSCO - PNC - ALMACEN - 41-01-06	46 Electricidad Y Electrónica	22 Equipo	GRUPO ELECTROGENO	462265070009	29/11/2013	REGULAR	ACTIVO
3143	MAQUINARIAS CUSCO - PNC - ALMACEN - 41-01-06	25 Aseo Y Limpieza	22 Equipo	HIDROLAVADORA	252218170008	21/12/2015	REGULAR	ACTIVO
3144	MAQUINARIAS CUSCO - PNC - ALMACEN - 41-01-06	74 Oficina	08 Cómputo	MONITOR PLANO	740881870449	28/10/2010	REGULAR	ACTIVO
3145	MAQUINARIAS CUSCO - PNC - ALMACEN - 41-01-06	95 Telecomunicaciones	22 Equipo	RADIO TRANSCEPTOR	952269270005	16/07/2014	REGULAR	ACTIVO
3146	MAQUINARIAS CUSCO - PNC - ALMACEN - 41-01-06	95 Telecomunicaciones	22 Equipo	RADIO TRANSCEPTOR	952269270006	16/07/2014	REGULAR	ACTIVO
3147	MAQUINARIAS CUSCO - PNC - ALMACEN - 41-01-06	95 Telecomunicaciones	22 Equipo	RADIO TRANSCEPTOR	952269270007	16/07/2014	REGULAR	ACTIVO
3148	MAQUINARIAS CUSCO - PNC - ALMACEN - 41-01-06	95 Telecomunicaciones	22 Equipo	RADIO TRANSCEPTOR	952269270008	16/07/2014	REGULAR	ACTIVO
3149	MAQUINARIAS CUSCO - PNC - ALMACEN - 41-01-06	67 Maquinaria Vehículos Y Otros	82 Vehículo	REMOLQUE	678287120007	31/07/2014	REGULAR	ACTIVO
3150	MAQUINARIAS CUSCO - PNC - ALMACEN - 41-01-06	74 Oficina	64 Mobiliario	SILLA GIRATORIA DE METAL	746483902672	22/06/2016	REGULAR	ACTIVO
3151	MAQUINARIAS CUSCO - PNC - ALMACEN - 41-01-06	74 Oficina	64 Mobiliario	SILLA GIRATORIA DE METAL	746483902673	22/06/2016	REGULAR	ACTIVO
3152	MAQUINARIAS CUSCO - PNC - ALMACEN - 41-01-06	67 Maquinaria Vehículos Y Otros	36 Maquinaria Pesada	TANQUE DE METAL - CISTERNA	673677630031	17/06/2014	REGULAR	ACTIVO
3153	MAQUINARIAS CUSCO - PNC - ALMACEN - 41-01-06	67 Maquinaria Vehículos Y Otros	36 Maquinaria Pesada	TANQUE DE METAL - CISTERNA	673677630032	17/06/2014	REGULAR	ACTIVO
3154	MAQUINARIAS CUSCO - PNC - ALMACEN - 41-01-06	67 Maquinaria Vehículos Y Otros	36 Maquinaria Pesada	TANQUE DE METAL - CISTERNA	673677630033	17/06/2014	REGULAR	ACTIVO
3155	MAQUINARIAS CUSCO - PNC - ALMACEN - 41-01-06	67 Maquinaria Vehículos Y Otros	36 Maquinaria Pesada	TANQUE DE METAL - CISTERNA	673677630034	17/06/2014	REGULAR	ACTIVO
3156	MAQUINARIAS CUSCO - PNC - ALMACEN - 41-01-06	67 Maquinaria Vehículos Y Otros	36 Maquinaria Pesada	TANQUE DE METAL - CISTERNA	673677630035	17/06/2014	REGULAR	ACTIVO
3157	MAQUINARIAS CUSCO - PNC - ALMACEN - 41-01-06	67 Maquinaria Vehículos Y Otros	36 Maquinaria Pesada	TANQUE DE METAL - CISTERNA	673677630047	31/08/2016	REGULAR	ACTIVO
3158	MAQUINARIAS CUSCO - PNC - ALMACEN - 41-01-06	74 Oficina	08 Cómputo	TECLADO - KEYBOARD	740895001544	28/10/2010	REGULAR	ACTIVO
3159	MAQUINARIAS CUSCO - PNC - ALMACEN - 41-01-06	67 Maquinaria Vehículos Y Otros	50 Máquina	TORRE DE ILUMINACION	675098460026	17/03/2014	REGULAR	ACTIVO
3160	MAQUINARIAS CUSCO - PNC - ALMACEN - 41-01-06	67 Maquinaria Vehículos Y Otros	50 Máquina	TORRE DE ILUMINACION	675098460027	17/03/2014	REGULAR	ACTIVO
3161	MAQUINARIAS CUSCO - PNC - ALMACEN - 41-01-06	67 Maquinaria Vehículos Y Otros	50 Máquina	TORRE DE ILUMINACION	675098460028	17/03/2014	REGULAR	ACTIVO
3162	MAQUINARIAS CUSCO - PNC - ALMACEN - 41-01-06	67 Maquinaria Vehículos Y Otros	50 Máquina	TORRE DE ILUMINACION	675098460029	17/03/2014	REGULAR	ACTIVO
3163	MAQUINARIAS CUSCO - PNC - ALMACEN - 41-01-06	67 Maquinaria Vehículos Y Otros	36 Maquinaria Pesada	TRACTOR ORUGA	673692590009	29/11/2013	REGULAR	ACTIVO
3164	MAQUINARIAS CUSCO - PNC - ALMACEN - 41-01-06	67 Maquinaria Vehículos Y Otros	36 Maquinaria Pesada	TRACTOR ORUGA	673692590014	29/11/2013	REGULAR	ACTIVO
3165	MAQUINARIAS CUSCO - PNC - ALMACEN - 41-01-06	74 Oficina	08 Cómputo	UNIDAD CENTRAL DE PROCESO - CPU	740899501277	28/10/2010	REGULAR	ACTIVO
3166	MAQUINARIAS ICA - PNC - ALMACEN - 42-01-06	67 Maquinaria Vehículos Y Otros	82 Vehículo	CAMION CISTERNA	678214000009	29/11/2013	REGULAR	ACTIVO
3167	MAQUINARIAS ICA - PNC - ALMACEN - 42-01-06	67 Maquinaria Vehículos Y Otros	82 Vehículo	CAMION CISTERNA	678214000010	29/11/2013	REGULAR	ACTIVO
3168	MAQUINARIAS ICA - PNC - ALMACEN - 42-01-06	67 Maquinaria Vehículos Y Otros	82 Vehículo	CAMION CISTERNA	678214000018	29/11/2013	REGULAR	ACTIVO
3169	MAQUINARIAS ICA - PNC - ALMACEN - 42-01-06	67 Maquinaria Vehículos Y Otros	82 Vehículo	CAMION GRUA	678227500005	31/07/2014	REGULAR	ACTIVO
3170	MAQUINARIAS ICA - PNC - ALMACEN - 42-01-06	67 Maquinaria Vehículos Y Otros	82 Vehículo	CAMION REMOLCADOR	678236500005	29/11/2013	REGULAR	ACTIVO
3171	MAQUINARIAS ICA - PNC - ALMACEN - 42-01-06	67 Maquinaria Vehículos Y Otros	82 Vehículo	CAMION VOLQUETE	678245500009	29/11/2013	REGULAR	ACTIVO
3172	MAQUINARIAS ICA - PNC - ALMACEN - 42-01-06	67 Maquinaria Vehículos Y Otros	82 Vehículo	CAMION VOLQUETE	678245500012	29/11/2013	REGULAR	ACTIVO
3173	MAQUINARIAS ICA - PNC - ALMACEN - 42-01-06	67 Maquinaria Vehículos Y Otros	82 Vehículo	CAMION VOLQUETE	678245500015	29/11/2013	REGULAR	ACTIVO
3174	MAQUINARIAS ICA - PNC - ALMACEN - 42-01-06	67 Maquinaria Vehículos Y Otros	82 Vehículo	CAMION VOLQUETE	678245500020	29/11/2013	REGULAR	ACTIVO
3175	MAQUINARIAS ICA - PNC - ALMACEN - 42-01-06	67 Maquinaria Vehículos Y Otros	82 Vehículo	CAMION VOLQUETE	678245500024	29/11/2013	REGULAR	ACTIVO
3176	MAQUINARIAS ICA - PNC - ALMACEN - 42-01-06	67 Maquinaria Vehículos Y Otros	82 Vehículo	CAMIONETA	678250000066	29/11/2013	REGULAR	ACTIVO
3177	MAQUINARIAS ICA - PNC - ALMACEN - 42-01-06	67 Maquinaria Vehículos Y Otros	36 Maquinaria Pesada	CARGADOR FRONTAL	673606260005	29/11/2013	REGULAR	ACTIVO
3178	MAQUINARIAS ICA - PNC - ALMACEN - 42-01-06	67 Maquinaria Vehículos Y Otros	22 Equipo	COMPRESORA DE AIRE	672227260012	29/11/2013	REGULAR	ACTIVO
3179	MAQUINARIAS ICA - PNC - ALMACEN - 42-01-06	67 Maquinaria Vehículos Y Otros	22 Equipo	COMPRESORA DE AIRE	672227260013	29/11/2013	REGULAR	ACTIVO
3180	MAQUINARIAS ICA - PNC - ALMACEN - 42-01-06	67 Maquinaria Vehículos Y Otros	50 Máquina	CORTADORA DE CONCRETO - CORTADORA DE PAVIMENTO	675005580003	28/02/2014	REGULAR	ACTIVO
3181	MAQUINARIAS ICA - PNC - ALMACEN - 42-01-06	67 Maquinaria Vehículos Y Otros	50 Máquina	CORTADORA DE CONCRETO - CORTADORA DE PAVIMENTO	675005580004	28/02/2014	REGULAR	ACTIVO
3182	MAQUINARIAS ICA - PNC - ALMACEN - 42-01-06	67 Maquinaria Vehículos Y Otros	22 Equipo	ENGRASADORA METALICA PORTATIL (MAYOR A 1/4 UIT)	672238410026	18/09/2017	REGULAR	ACTIVO
3183	MAQUINARIAS ICA - PNC - ALMACEN - 42-01-06	67 Maquinaria Vehículos Y Otros	22 Equipo	ENGRASADORA METALICA PORTATIL (MAYOR A 1/4 UIT)	672238410027	18/09/2017	REGULAR	ACTIVO
3184	MAQUINARIAS ICA - PNC - ALMACEN - 42-01-06	67 Maquinaria Vehículos Y Otros	36 Maquinaria Pesada	EXCAVADORA HIDRAULICA	673621790022	29/11/2013	REGULAR	ACTIVO
3185	MAQUINARIAS ICA - PNC - ALMACEN - 42-01-06	46 Electricidad Y Electrónica	22 Equipo	GRUPO ELECTROGENO	462265070024	29/11/2013	REGULAR	ACTIVO
3186	MAQUINARIAS ICA - PNC - ALMACEN - 42-01-06	25 Aseo Y Limpieza	22 Equipo	HIDROLAVADORA	252218170004	21/12/2015	REGULAR	ACTIVO
3187	MAQUINARIAS ICA - PNC - ALMACEN - 42-01-06	67 Maquinaria Vehículos Y Otros	36 Maquinaria Pesada	TANQUE DE METAL - CISTERNA	673677630021	17/06/2014	REGULAR	ACTIVO
3188	MAQUINARIAS ICA - PNC - ALMACEN - 42-01-06	67 Maquinaria Vehículos Y Otros	36 Maquinaria Pesada	TANQUE DE METAL - CISTERNA	673677630022	17/06/2014	REGULAR	ACTIVO
3189	MAQUINARIAS ICA - PNC - ALMACEN - 42-01-06	67 Maquinaria Vehículos Y Otros	36 Maquinaria Pesada	TANQUE DE METAL - CISTERNA	673677630023	17/06/2014	REGULAR	ACTIVO
3190	MAQUINARIAS ICA - PNC - ALMACEN - 42-01-06	67 Maquinaria Vehículos Y Otros	36 Maquinaria Pesada	TANQUE DE METAL - CISTERNA	673677630024	17/06/2014	REGULAR	ACTIVO
3191	MAQUINARIAS ICA - PNC - ALMACEN - 42-01-06	67 Maquinaria Vehículos Y Otros	36 Maquinaria Pesada	TANQUE DE METAL - CISTERNA	673677630025	17/06/2014	REGULAR	ACTIVO
3192	MAQUINARIAS ICA - PNC - ALMACEN - 42-01-06	67 Maquinaria Vehículos Y Otros	36 Maquinaria Pesada	TANQUE DE METAL - CISTERNA	673677630049	31/08/2016	REGULAR	ACTIVO
3193	MAQUINARIAS ICA - PNC - ALMACEN - 42-01-06	67 Maquinaria Vehículos Y Otros	50 Máquina	TORRE DE ILUMINACION	675098460005	17/03/2014	REGULAR	ACTIVO
3194	MAQUINARIAS ICA - PNC - ALMACEN - 42-01-06	67 Maquinaria Vehículos Y Otros	50 Máquina	TORRE DE ILUMINACION	675098460030	17/03/2014	REGULAR	ACTIVO
3195	MAQUINARIAS ICA - PNC - ALMACEN - 42-01-06	67 Maquinaria Vehículos Y Otros	50 Máquina	TORRE DE ILUMINACION	675098460031	17/03/2014	REGULAR	ACTIVO
3196	MAQUINARIAS ICA - PNC - ALMACEN - 42-01-06	67 Maquinaria Vehículos Y Otros	50 Máquina	TORRE DE ILUMINACION	675098460032	17/03/2014	REGULAR	ACTIVO
3197	MAQUINARIAS ICA - PNC - ALMACEN - 42-01-06	67 Maquinaria Vehículos Y Otros	36 Maquinaria Pesada	TRACTOR ORUGA	673692590003	29/11/2013	REGULAR	ACTIVO
3198	MAQUINARIAS ICA - PNC - ALMACEN - 42-01-06	67 Maquinaria Vehículos Y Otros	36 Maquinaria Pesada	TRACTOR ORUGA	673692590006	29/11/2013	REGULAR	ACTIVO

MVCS
Por: MENA CAMPOS Antonio FAU 20504743307 hard
Motivo: Doy V° B°
Fecha: 2022/03/18 09:39:43-0500

MVCS
Por: TRUJILLO ANDIA Alex Javier FAU 20504743307 hard
Motivo: Doy V° B°
Fecha: 2022/03/17 19:49:57-0500

SISTEMA ADMINISTRATIVO DE ABASTECIMIENTO
ANEXO 7.4
INVENTARIO PATRIMONIAL DE BIENES MUEBLES

1 Sector: 37 Vivienda, Construcción y Saneamiento.
2 Pliego: 037 Ministerio de Vivienda, Construcción y Saneamiento.
3 Unidad Ejecutora: 001 Ministerio de Vivienda, Construcción y Saneamiento- Adm. General.
4 Fecha Corte: 31/12/2021.

N°	Nombre del Local	Grupo [1]	Clase [2]	Denominación (Del SINABIP)	Código Patrimonial (Númerico)	Fechas de Adquisición	Estado [3]	Condición [4]
3199	MAQUINARIAS ICA - PNC - OFICINA DEL COORDINADOR - 42-01-04	74 Oficina	22 Equipo	CAMARA FOTOGRAFICA DIGITAL	742208970175	31/12/2014	REGULAR	ACTIVO
3200	MAQUINARIAS ICA - PNC - OFICINA DEL COORDINADOR - 42-01-04	74 Oficina	08 Cómputo	COMPUTADORA PERSONAL PORTATIL	740805001856	30/06/2015	REGULAR	ACTIVO
3201	MAQUINARIAS ICA - PNC - OFICINA DEL COORDINADOR - 42-01-04	74 Oficina	22 Equipo	EQUIPO MULTIFUNCIONAL COPIADORA FAX IMPRESORA SCANNER	742223580131	22/04/2015	REGULAR	ACTIVO
3202	MAQUINARIAS ICA - PNC - OFICINA DEL COORDINADOR - 42-01-04	74 Oficina	64 Mobiliario	ESCRITORIO DE MELAMINA	746437450116	31/12/2015	REGULAR	ACTIVO
3203	MAQUINARIAS ICA - PNC - OFICINA DEL COORDINADOR - 42-01-04	74 Oficina	64 Mobiliario	ESCRITORIO DE MELAMINA	746437450117	31/12/2015	REGULAR	ACTIVO
3204	MAQUINARIAS ICA - PNC - OFICINA DEL COORDINADOR - 42-01-04	74 Oficina	08 Cómputo	MONITOR LED	740880370190	19/12/2017	REGULAR	ACTIVO
3205	MAQUINARIAS ICA - PNC - OFICINA DEL COORDINADOR - 42-01-04	74 Oficina	64 Mobiliario	SILLA GIRATORIA DE METAL	746483902340	31/12/2015	REGULAR	ACTIVO
3206	MAQUINARIAS ICA - PNC - OFICINA DEL COORDINADOR - 42-01-04	74 Oficina	64 Mobiliario	SILLA GIRATORIA DE METAL	746483902341	31/12/2015	REGULAR	ACTIVO
3207	MAQUINARIAS ICA - PNC - OFICINA DEL COORDINADOR - 42-01-04	74 Oficina	08 Cómputo	TECLADO - KEYBOARD	740895003517	22/12/2017	REGULAR	ACTIVO
3208	MAQUINARIAS ICA - PNC - OFICINA DEL COORDINADOR - 42-01-04	74 Oficina	08 Cómputo	UNIDAD CENTRAL DE PROCESO - CPU	740899503195	22/12/2017	REGULAR	ACTIVO
3209	MAQUINARIAS ICA - PNC - PATIO - 42-01-08	67 Maquinaria Vehículos Y Otros	22 Equipo	BOMBA (OTRAS)	672217000009	07/09/2015	REGULAR	ACTIVO
3210	MAQUINARIAS ICA - PNC - PATIO - 42-01-08	67 Maquinaria Vehículos Y Otros	22 Equipo	ENGRASADORA METALICA PORTATIL (MAYOR A 1/4 UIT)	672238410025	18/09/2017	REGULAR	ACTIVO
3211	MAQUINARIAS ICA - PNC - PATIO - 42-01-08	95 Telecomunicaciones	22 Equipo	RADIO TRANSCEPTOR	952269270009	16/07/2014	REGULAR	ACTIVO
3212	MAQUINARIAS ICA - PNC - PATIO - 42-01-08	95 Telecomunicaciones	22 Equipo	RADIO TRANSCEPTOR	952269270010	16/07/2014	REGULAR	ACTIVO
3213	MAQUINARIAS ICA - PNC - PATIO - 42-01-08	95 Telecomunicaciones	22 Equipo	RADIO TRANSCEPTOR	952269270011	16/07/2014	REGULAR	ACTIVO
3214	MAQUINARIAS ICA - PNC - PATIO - 42-01-08	95 Telecomunicaciones	22 Equipo	RADIO TRANSCEPTOR	952269270012	16/07/2014	REGULAR	ACTIVO
3215	MAQUINARIAS ICA - PNC - PATIO - 42-01-08	74 Oficina	64 Mobiliario	SILLA FIJA DE METAL	746481870792	31/12/2015	REGULAR	ACTIVO
3216	MAQUINARIAS JUNIN - PNC - ALMACEN - 43-01-06	74 Oficina	22 Equipo	CAMARA FOTOGRAFICA DIGITAL	742208970227	02/12/2015	REGULAR	ACTIVO
3217	MAQUINARIAS JUNIN - PNC - ALMACEN - 43-01-06	67 Maquinaria Vehículos Y Otros	82 Vehículo	CAMION REMOLCADOR	678236500002	29/11/2013	REGULAR	ACTIVO
3218	MAQUINARIAS JUNIN - PNC - ALMACEN - 43-01-06	67 Maquinaria Vehículos Y Otros	82 Vehículo	CAMION VOLQUETE	678245500044	29/11/2013	REGULAR	ACTIVO
3219	MAQUINARIAS JUNIN - PNC - ALMACEN - 43-01-06	67 Maquinaria Vehículos Y Otros	82 Vehículo	CAMION VOLQUETE	678245500055	27/12/2013	REGULAR	ACTIVO
3220	MAQUINARIAS JUNIN - PNC - ALMACEN - 43-01-06	67 Maquinaria Vehículos Y Otros	82 Vehículo	CAMION VOLQUETE	678245500057	27/12/2013	REGULAR	ACTIVO
3221	MAQUINARIAS JUNIN - PNC - ALMACEN - 43-01-06	67 Maquinaria Vehículos Y Otros	82 Vehículo	CAMION VOLQUETE	678245500063	27/12/2013	REGULAR	ACTIVO
3222	MAQUINARIAS JUNIN - PNC - ALMACEN - 43-01-06	67 Maquinaria Vehículos Y Otros	82 Vehículo	CAMION VOLQUETE	678245500066	16/10/2014	REGULAR	ACTIVO
3223	MAQUINARIAS JUNIN - PNC - ALMACEN - 43-01-06	67 Maquinaria Vehículos Y Otros	82 Vehículo	CAMION VOLQUETE	678245500125	14/03/2016	REGULAR	ACTIVO
3224	MAQUINARIAS JUNIN - PNC - ALMACEN - 43-01-06	67 Maquinaria Vehículos Y Otros	82 Vehículo	CAMION VOLQUETE	678245500127	14/03/2016	REGULAR	ACTIVO
3225	MAQUINARIAS JUNIN - PNC - ALMACEN - 43-01-06	67 Maquinaria Vehículos Y Otros	82 Vehículo	CAMIONETA	678250000085	27/12/2013	REGULAR	ACTIVO
3226	MAQUINARIAS JUNIN - PNC - ALMACEN - 43-01-06	67 Maquinaria Vehículos Y Otros	36 Maquinaria Pesada	CARGADOR FRONTAL	673606260002	29/11/2013	REGULAR	ACTIVO
3227	MAQUINARIAS JUNIN - PNC - ALMACEN - 43-01-06	67 Maquinaria Vehículos Y Otros	36 Maquinaria Pesada	CARGADOR FRONTAL	673606260008	29/11/2013	REGULAR	ACTIVO
3228	MAQUINARIAS JUNIN - PNC - ALMACEN - 43-01-06	67 Maquinaria Vehículos Y Otros	22 Equipo	ENGRASADORA METALICA PORTATIL (MAYOR A 1/4 UIT)	672238410028	18/09/2017	REGULAR	ACTIVO
3229	MAQUINARIAS JUNIN - PNC - ALMACEN - 43-01-06	67 Maquinaria Vehículos Y Otros	22 Equipo	ENGRASADORA METALICA PORTATIL (MAYOR A 1/4 UIT)	672238410029	18/09/2017	REGULAR	ACTIVO
3230	MAQUINARIAS JUNIN - PNC - ALMACEN - 43-01-06	67 Maquinaria Vehículos Y Otros	22 Equipo	ENGRASADORA METALICA PORTATIL (MAYOR A 1/4 UIT)	672238410030	18/09/2017	REGULAR	ACTIVO
3231	MAQUINARIAS JUNIN - PNC - ALMACEN - 43-01-06	74 Oficina	22 Equipo	EQUIPO MULTIFUNCIONAL COPIADORA FAX IMPRESORA SCANNER	742223580154	31/12/2015	REGULAR	ACTIVO
3232	MAQUINARIAS JUNIN - PNC - ALMACEN - 43-01-06	67 Maquinaria Vehículos Y Otros	36 Maquinaria Pesada	EXCAVADORA HIDRAULICA	673621790016	29/11/2013	REGULAR	ACTIVO
3233	MAQUINARIAS JUNIN - PNC - ALMACEN - 43-01-06	67 Maquinaria Vehículos Y Otros	36 Maquinaria Pesada	EXCAVADORA HIDRAULICA	673621790023	29/11/2013	REGULAR	ACTIVO
3234	MAQUINARIAS JUNIN - PNC - ALMACEN - 43-01-06	67 Maquinaria Vehículos Y Otros	36 Maquinaria Pesada	EXCAVADORA HIDRAULICA	673621790026	27/12/2013	REGULAR	ACTIVO
3235	MAQUINARIAS JUNIN - PNC - ALMACEN - 43-01-06	67 Maquinaria Vehículos Y Otros	36 Maquinaria Pesada	EXCAVADORA HIDRAULICA	673621790036	29/03/2016	REGULAR	ACTIVO
3236	MAQUINARIAS JUNIN - PNC - ALMACEN - 43-01-06	25 Aseo Y Limpieza	22 Equipo	HIDROLAVADORA	252218170014	16/06/2017	REGULAR	ACTIVO
3237	MAQUINARIAS JUNIN - PNC - ALMACEN - 43-01-06	67 Maquinaria Vehículos Y Otros	82 Vehículo	MINICARGADOR FRONTAL	678261700007	28/01/2014	REGULAR	ACTIVO
3238	MAQUINARIAS JUNIN - PNC - ALMACEN - 43-01-06	95 Telecomunicaciones	22 Equipo	RADIO TRANSCEPTOR	952269270024	16/07/2014	REGULAR	ACTIVO
3239	MAQUINARIAS JUNIN - PNC - ALMACEN - 43-01-06	95 Telecomunicaciones	22 Equipo	RADIO TRANSCEPTOR	952269270025	16/07/2014	REGULAR	ACTIVO
3240	MAQUINARIAS JUNIN - PNC - ALMACEN - 43-01-06	95 Telecomunicaciones	22 Equipo	RADIO TRANSCEPTOR	952269270034	16/07/2014	REGULAR	ACTIVO
3241	MAQUINARIAS JUNIN - PNC - ALMACEN - 43-01-06	67 Maquinaria Vehículos Y Otros	36 Maquinaria Pesada	RETROEXCAVADORA	673660360012	29/02/2016	REGULAR	ACTIVO
3242	MAQUINARIAS JUNIN - PNC - ALMACEN - 43-01-06	74 Oficina	08 Cómputo	TECLADO - KEYBOARD	740895001485	28/10/2010	REGULAR	ACTIVO
3243	MAQUINARIAS JUNIN - PNC - ALMACEN - 43-01-06	67 Maquinaria Vehículos Y Otros	50 Máquina	TORRE DE ILUMINACION	675098460011	17/03/2014	REGULAR	ACTIVO
3244	MAQUINARIAS JUNIN - PNC - ALMACEN - 43-01-06	67 Maquinaria Vehículos Y Otros	50 Máquina	TORRE DE ILUMINACION	675098460012	17/03/2014	REGULAR	ACTIVO
3245	MAQUINARIAS JUNIN - PNC - ALMACEN - 43-01-06	67 Maquinaria Vehículos Y Otros	50 Máquina	TORRE DE ILUMINACION	675098460017	17/03/2014	REGULAR	ACTIVO
3246	MAQUINARIAS JUNIN - PNC - ALMACEN - 43-01-06	67 Maquinaria Vehículos Y Otros	36 Maquinaria Pesada	TRACTOR ORUGA	673692590020	27/12/2013	REGULAR	ACTIVO
3247	MAQUINARIAS JUNIN - PNC - ALMACEN - 43-01-06	74 Oficina	08 Cómputo	UNIDAD CENTRAL DE PROCESO - CPU	740899501189	28/10/2010	REGULAR	ACTIVO
3248	MAQUINARIAS LA LIBERTAD - PNC - ALMACEN - 44-01-06	74 Oficina	64 Mobiliario	ESCRITORIO DE MELAMINA	746437450115	31/12/2015	REGULAR	ACTIVO
3249	MAQUINARIAS LA LIBERTAD - PNC - ALMACEN - 44-01-06	74 Oficina	08 Cómputo	MONITOR PLANO	740881870220	01/06/2009	REGULAR	ACTIVO
3250	MAQUINARIAS LA LIBERTAD - PNC - ALMACEN - 44-01-06	95 Telecomunicaciones	22 Equipo	RADIO TRANSCEPTOR	952269270013	16/07/2014	REGULAR	ACTIVO
3251	MAQUINARIAS LA LIBERTAD - PNC - ALMACEN - 44-01-06	95 Telecomunicaciones	22 Equipo	RADIO TRANSCEPTOR	952269270014	16/07/2014	REGULAR	ACTIVO
3252	MAQUINARIAS LA LIBERTAD - PNC - ALMACEN - 44-01-06	95 Telecomunicaciones	22 Equipo	RADIO TRANSCEPTOR	952269270015	16/07/2014	REGULAR	ACTIVO
3253	MAQUINARIAS LA LIBERTAD - PNC - ALMACEN - 44-01-06	95 Telecomunicaciones	22 Equipo	RADIO TRANSCEPTOR	952269270016	16/07/2014	REGULAR	ACTIVO
3254	MAQUINARIAS LA LIBERTAD - PNC - ALMACEN - 44-01-06	74 Oficina	64 Mobiliario	SILLA GIRATORIA DE METAL	746483902339	31/12/2015	REGULAR	ACTIVO
3255	MAQUINARIAS LA LIBERTAD - PNC - ALMACEN - 44-01-06	74 Oficina	08 Cómputo	TECLADO - KEYBOARD	740895002176	27/12/2013	REGULAR	ACTIVO
3256	MAQUINARIAS LA LIBERTAD - PNC - ALMACEN - 44-01-06	74 Oficina	08 Cómputo	UNIDAD CENTRAL DE PROCESO - CPU	740899501039	31/12/2008	REGULAR	ACTIVO
3257	MAQUINARIAS LA LIBERTAD - PNC - DEPOSITO - 44-01-09	67 Maquinaria Vehículos Y Otros	22 Equipo	BOMBA (OTRAS)	672217000007	07/09/2015	REGULAR	ACTIVO
3258	MAQUINARIAS LA LIBERTAD - PNC - DEPOSITO - 44-01-09	67 Maquinaria Vehículos Y Otros	82 Vehículo	CAMION GRUA	678227500003	31/07/2014	REGULAR	ACTIVO
3259	MAQUINARIAS LA LIBERTAD - PNC - DEPOSITO - 44-01-09	67 Maquinaria Vehículos Y Otros	82 Vehículo	CAMION REMOLCADOR	678236500013	08/03/2016	REGULAR	ACTIVO
3260	MAQUINARIAS LA LIBERTAD - PNC - DEPOSITO - 44-01-09	67 Maquinaria Vehículos Y Otros	82 Vehículo	CAMION VOLQUETE	678245500116	14/03/2016	REGULAR	ACTIVO
3261	MAQUINARIAS LA LIBERTAD - PNC - DEPOSITO - 44-01-09	67 Maquinaria Vehículos Y Otros	82 Vehículo	CAMION VOLQUETE	678245500118	14/03/2016	REGULAR	ACTIVO
3262	MAQUINARIAS LA LIBERTAD - PNC - DEPOSITO - 44-01-09	67 Maquinaria Vehículos Y Otros	82 Vehículo	CAMION VOLQUETE	678245500120	14/03/2016	REGULAR	ACTIVO
3263	MAQUINARIAS LA LIBERTAD - PNC - DEPOSITO - 44-01-09	67 Maquinaria Vehículos Y Otros	82 Vehículo	CAMION VOLQUETE	678245500122	14/03/2016	REGULAR	ACTIVO
3264	MAQUINARIAS LA LIBERTAD - PNC - DEPOSITO - 44-01-09	67 Maquinaria Vehículos Y Otros	82 Vehículo	CAMION VOLQUETE	678245500126	14/03/2016	REGULAR	ACTIVO
3265	MAQUINARIAS LA LIBERTAD - PNC - DEPOSITO - 44-01-09	67 Maquinaria Vehículos Y Otros	82 Vehículo	CAMION VOLQUETE	678245500128	14/03/2016	REGULAR	ACTIVO
3266	MAQUINARIAS LA LIBERTAD - PNC - DEPOSITO - 44-01-09	67 Maquinaria Vehículos Y Otros	82 Vehículo	CAMION VOLQUETE	678245500132	14/03/2016	REGULAR	ACTIVO
3267	MAQUINARIAS LA LIBERTAD - PNC - DEPOSITO - 44-01-09	67 Maquinaria Vehículos Y Otros	82 Vehículo	CAMIONETA	678250000070	29/11/2013	REGULAR	ACTIVO
3268	MAQUINARIAS LA LIBERTAD - PNC - DEPOSITO - 44-01-09	67 Maquinaria Vehículos Y Otros	36 Maquinaria Pesada	CARGADOR FRONTAL	673606260028	29/02/2016	REGULAR	ACTIVO
3269	MAQUINARIAS LA LIBERTAD - PNC - DEPOSITO - 44-01-09	67 Maquinaria Vehículos Y Otros	36 Maquinaria Pesada	CARGADOR FRONTAL	673606260029	29/02/2016	REGULAR	ACTIVO
3270	MAQUINARIAS LA LIBERTAD - PNC - DEPOSITO - 44-01-09	67 Maquinaria Vehículos Y Otros	22 Equipo	COMPRESORA DE AIRE	672227260016	29/11/2013	REGULAR	ACTIVO
3271	MAQUINARIAS LA LIBERTAD - PNC - DEPOSITO - 44-01-09	67 Maquinaria Vehículos Y Otros	22 Equipo	COMPRESORA DE AIRE	672227260017	29/11/2013	REGULAR	ACTIVO
3272	MAQUINARIAS LA LIBERTAD - PNC - DEPOSITO - 44-01-09	67 Maquinaria Vehículos Y Otros	50 Máquina	CORTADORA DE CONCRETO - CORTADORA DE PAVIMENTO	675005580009	28/02/2014	REGULAR	ACTIVO
3273	MAQUINARIAS LA LIBERTAD - PNC - DEPOSITO - 44-01-09	67 Maquinaria Vehículos Y Otros	50 Máquina	CORTADORA DE CONCRETO - CORTADORA DE PAVIMENTO	675005580010	28/02/2014	REGULAR	ACTIVO
3274	MAQUINARIAS LA LIBERTAD - PNC - DEPOSITO - 44-01-09	67 Maquinaria Vehículos Y Otros	22 Equipo	ENGRASADORA METALICA PORTATIL (MAYOR A 1/4 UIT)	672238410031	18/09/2017	REGULAR	ACTIVO
3275	MAQUINARIAS LA LIBERTAD - PNC - DEPOSITO - 44-01-09	67 Maquinaria Vehículos Y Otros	22 Equipo	ENGRASADORA METALICA PORTATIL (MAYOR A 1/4 UIT)	672238410032	18/09/2017	REGULAR	ACTIVO
3276	MAQUINARIAS LA LIBERTAD - PNC - DEPOSITO - 44-01-09	67 Maquinaria Vehículos Y Otros	22 Equipo	ENGRASADORA METALICA PORTATIL (MAYOR A 1/4 UIT)	672238410033	18/09/2017	REGULAR	ACTIVO
3277	MAQUINARIAS LA LIBERTAD - PNC - DEPOSITO - 44-01-09	67 Maquinaria Vehículos Y Otros	36 Maquinaria Pesada	EXCAVADORA HIDRAULICA	673621790031	29/03/2016	REGULAR	ACTIVO
3278	MAQUINARIAS LA LIBERTAD - PNC - DEPOSITO - 44-01-09	67 Maquinaria Vehículos Y Otros	36 Maquinaria Pesada	EXCAVADORA HIDRAULICA	673621790033	29/03/2016	REGULAR	ACTIVO
3279	MAQUINARIAS LA LIBERTAD - PNC - DEPOSITO - 44-01-09	46 Electricidad Y Electrónica	22 Equipo	GRUPO ELECTROGENO	462265070028	29/11/2013	REGULAR	ACTIVO
3280	MAQUINARIAS LA LIBERTAD - PNC - DEPOSITO - 44-01-09	46 Electricidad Y Electrónica	22 Equipo	GRUPO ELECTROGENO	462265070029	29/11/2013	REGULAR	ACTIVO

MVCS
Por: MENA CAMPOS Antonio FAU 20504743307 hard
Motivo: Doy V° B°
Fecha: 2022/03/18 09:39:43-0500

MVCS
Por: TRUJILLO ANDIA Alex Javier FAU 20504743307 hard
Motivo: Doy V° B°
Fecha: 2022/03/17 19:49:57-0500

SISTEMA ADMINISTRATIVO DE ABASTECIMIENTO
ANEXO 7.4
INVENTARIO PATRIMONIAL DE BIENES MUEBLES

1 Sector: 37 Vivienda, Construcción y Saneamiento.
2 Pliego: 037 Ministerio de Vivienda, Construcción y Saneamiento.
3 Unidad Ejecutora: 001 Ministerio de Vivienda, Construcción y Saneamiento- Adm. General.
4 Fecha Corte: 31/12/2021.

N°	Nombre del Local	Grupo [1]	Clase [2]	Denominación (Del SINABIP)	Código Patrimonial (Númerico)	Fechas de Adquisición	Estado [3]	Condición [4]
3281	MAQUINARIAS LA LIBERTAD - PNC - DEPOSITO - 44-01-09	46 Electricidad Y Electrónica	22 Equipo	GRUPO ELECTROGENO	462265070030	29/11/2013	REGULAR	ACTIVO
3282	MAQUINARIAS LA LIBERTAD - PNC - DEPOSITO - 44-01-09	25 Aseo Y Limpieza	22 Equipo	HIDROLAVADORA	252218170002	21/12/2015	REGULAR	ACTIVO
3283	MAQUINARIAS LA LIBERTAD - PNC - DEPOSITO - 44-01-09	67 Maquinaria Vehículos Y Otros	82 Vehículo	MINICARGADOR FRONTAL	678261700015	29/02/2016	REGULAR	ACTIVO
3284	MAQUINARIAS LA LIBERTAD - PNC - DEPOSITO - 44-01-09	67 Maquinaria Vehículos Y Otros	82 Vehículo	MINICARGADOR FRONTAL	678261700016	29/02/2016	REGULAR	ACTIVO
3285	MAQUINARIAS LA LIBERTAD - PNC - DEPOSITO - 44-01-09	67 Maquinaria Vehículos Y Otros	82 Vehículo	MINICARGADOR FRONTAL	678261700018	29/02/2016	REGULAR	ACTIVO
3286	MAQUINARIAS LA LIBERTAD - PNC - DEPOSITO - 44-01-09	67 Maquinaria Vehículos Y Otros	22 Equipo	MOTOBOMBA	672275420023	21/04/2016	REGULAR	ACTIVO
3287	MAQUINARIAS LA LIBERTAD - PNC - DEPOSITO - 44-01-09	67 Maquinaria Vehículos Y Otros	22 Equipo	MOTOBOMBA	672275420095	30/03/2017	REGULAR	ACTIVO
3288	MAQUINARIAS LA LIBERTAD - PNC - DEPOSITO - 44-01-09	67 Maquinaria Vehículos Y Otros	82 Vehículo	REMOLQUE	678287120012	08/03/2016	REGULAR	ACTIVO
3289	MAQUINARIAS LA LIBERTAD - PNC - DEPOSITO - 44-01-09	67 Maquinaria Vehículos Y Otros	36 Maquinaria Pesada	RETROEXCAVADORA	673660360011	29/02/2016	REGULAR	ACTIVO
3290	MAQUINARIAS LA LIBERTAD - PNC - DEPOSITO - 44-01-09	67 Maquinaria Vehículos Y Otros	36 Maquinaria Pesada	TANQUE DE METAL - CISTERNA	673677630011	17/06/2014	REGULAR	ACTIVO
3291	MAQUINARIAS LA LIBERTAD - PNC - DEPOSITO - 44-01-09	67 Maquinaria Vehículos Y Otros	36 Maquinaria Pesada	TANQUE DE METAL - CISTERNA	673677630012	17/06/2014	REGULAR	ACTIVO
3292	MAQUINARIAS LA LIBERTAD - PNC - DEPOSITO - 44-01-09	67 Maquinaria Vehículos Y Otros	36 Maquinaria Pesada	TANQUE DE METAL - CISTERNA	673677630013	17/06/2014	REGULAR	ACTIVO
3293	MAQUINARIAS LA LIBERTAD - PNC - DEPOSITO - 44-01-09	67 Maquinaria Vehículos Y Otros	36 Maquinaria Pesada	TANQUE DE METAL - CISTERNA	673677630014	17/06/2014	REGULAR	ACTIVO
3294	MAQUINARIAS LA LIBERTAD - PNC - DEPOSITO - 44-01-09	67 Maquinaria Vehículos Y Otros	36 Maquinaria Pesada	TANQUE DE METAL - CISTERNA	673677630046	31/08/2016	REGULAR	ACTIVO
3295	MAQUINARIAS LA LIBERTAD - PNC - DEPOSITO - 44-01-09	67 Maquinaria Vehículos Y Otros	50 Máquina	TORRE DE ILUMINACION	675098460057	29/02/2016	REGULAR	ACTIVO
3296	MAQUINARIAS LA LIBERTAD - PNC - DEPOSITO - 44-01-09	67 Maquinaria Vehículos Y Otros	50 Máquina	TORRE DE ILUMINACION	675098460058	29/02/2016	REGULAR	ACTIVO
3297	MAQUINARIAS LA LIBERTAD - PNC - DEPOSITO - 44-01-09	67 Maquinaria Vehículos Y Otros	50 Máquina	TORRE DE ILUMINACION	675098460059	29/02/2016	REGULAR	ACTIVO
3298	MAQUINARIAS LA LIBERTAD - PNC - DEPOSITO - 44-01-09	67 Maquinaria Vehículos Y Otros	50 Máquina	TORRE DE ILUMINACION	675098460060	29/02/2016	REGULAR	ACTIVO
3299	MAQUINARIAS LA LIBERTAD - PNC - DEPOSITO - 44-01-09	67 Maquinaria Vehículos Y Otros	50 Máquina	TORRE DE ILUMINACION	675098460061	29/02/2016	REGULAR	ACTIVO
3300	MAQUINARIAS LA LIBERTAD - PNC - DEPOSITO - 44-01-09	67 Maquinaria Vehículos Y Otros	50 Máquina	TORRE DE ILUMINACION	675098460062	29/02/2016	REGULAR	ACTIVO
3301	MAQUINARIAS LA LIBERTAD - PNC - DEPOSITO - 44-01-09	67 Maquinaria Vehículos Y Otros	50 Máquina	TORRE DE ILUMINACION	675098460063	29/02/2016	REGULAR	ACTIVO
3302	MAQUINARIAS LA LIBERTAD - PNC - DEPOSITO - 44-01-09	67 Maquinaria Vehículos Y Otros	50 Máquina	TORRE DE ILUMINACION	675098460064	29/02/2016	REGULAR	ACTIVO
3303	MAQUINARIAS LA LIBERTAD - PNC - DEPOSITO - 44-01-09	67 Maquinaria Vehículos Y Otros	50 Máquina	TORRE DE ILUMINACION	675098460065	29/02/2016	REGULAR	ACTIVO
3304	MAQUINARIAS LA LIBERTAD - PNC - DEPOSITO - 44-01-09	67 Maquinaria Vehículos Y Otros	50 Máquina	TORRE DE ILUMINACION	675098460066	29/02/2016	REGULAR	ACTIVO
3305	MAQUINARIAS LA LIBERTAD - PNC - DEPOSITO - 44-01-09	67 Maquinaria Vehículos Y Otros	50 Máquina	TORRE DE ILUMINACION	675098460067	29/02/2016	REGULAR	ACTIVO
3306	MAQUINARIAS LA LIBERTAD - PNC - DEPOSITO - 44-01-09	67 Maquinaria Vehículos Y Otros	50 Máquina	TORRE DE ILUMINACION	675098460068	29/02/2016	REGULAR	ACTIVO
3307	MAQUINARIAS LA LIBERTAD - PNC - DEPOSITO - 44-01-09	67 Maquinaria Vehículos Y Otros	36 Maquinaria Pesada	TRACTOR ORUGA	673692590013	29/11/2013	REGULAR	ACTIVO
3308	MAQUINARIAS LA LIBERTAD - PNC - DEPOSITO - 44-01-09	67 Maquinaria Vehículos Y Otros	36 Maquinaria Pesada	TRACTOR ORUGA	673692590024	29/02/2016	REGULAR	ACTIVO
3309	MAQUINARIAS LA LIBERTAD - PNC - OFICINA DEL COORDINADOR - 44-01-04	74 Oficina	08 Cómputo	COMPUTADORA PERSONAL PORTATIL	740805001854	30/06/2015	REGULAR	ACTIVO
3310	MAQUINARIAS LA LIBERTAD - PNC - OFICINA DEL COORDINADOR - 44-01-04	74 Oficina	22 Equipo	EQUIPO MULTIFUNCIONAL COPIADORA FAX IMPRESORA SCANNER	742223580129	22/04/2015	REGULAR	ACTIVO
3311	MAQUINARIAS LA LIBERTAD - PNC - OFICINA DEL COORDINADOR - 44-01-04	74 Oficina	64 Mobiliario	ESCRITORIO DE MELAMINA	746437450114	31/12/2015	REGULAR	ACTIVO
3312	MAQUINARIAS LA LIBERTAD - PNC - OFICINA DEL COORDINADOR - 44-01-04	74 Oficina	64 Mobiliario	ESTANTE DE MELAMINA	746441520122	31/12/2015	REGULAR	ACTIVO
3313	MAQUINARIAS LA LIBERTAD - PNC - OFICINA DEL COORDINADOR - 44-01-04	74 Oficina	08 Cómputo	MONITOR LED	740880370202	19/12/2017	REGULAR	ACTIVO
3314	MAQUINARIAS LA LIBERTAD - PNC - OFICINA DEL COORDINADOR - 44-01-04	74 Oficina	64 Mobiliario	SILLA FIJA DE METAL	746481870791	31/12/2015	REGULAR	ACTIVO
3315	MAQUINARIAS LA LIBERTAD - PNC - OFICINA DEL COORDINADOR - 44-01-04	74 Oficina	64 Mobiliario	SILLA GIRATORIA DE METAL	746483902338	31/12/2015	REGULAR	ACTIVO
3316	MAQUINARIAS LA LIBERTAD - PNC - OFICINA DEL COORDINADOR - 44-01-04	74 Oficina	08 Cómputo	TECLADO - KEYBOARD	740895003531	22/12/2017	REGULAR	ACTIVO
3317	MAQUINARIAS LA LIBERTAD - PNC - OFICINA DEL COORDINADOR - 44-01-04	74 Oficina	08 Cómputo	UNIDAD CENTRAL DE PROCESO - CPU	740899503210	22/12/2017	REGULAR	ACTIVO
3318	MAQUINARIAS LAMBAYEQUE - PNC - ALMACEN - 45-01-06	67 Maquinaria Vehículos Y Otros	22 Equipo	BOMBA (OTRAS)	672217000006	07/09/2015	REGULAR	ACTIVO
3319	MAQUINARIAS LAMBAYEQUE - PNC - ALMACEN - 45-01-06	67 Maquinaria Vehículos Y Otros	82 Vehículo	CAMION CISTERNA	678214000015	29/11/2013	REGULAR	ACTIVO
3320	MAQUINARIAS LAMBAYEQUE - PNC - ALMACEN - 45-01-06	67 Maquinaria Vehículos Y Otros	82 Vehículo	CAMION CISTERNA	678214000016	29/11/2013	REGULAR	ACTIVO
3321	MAQUINARIAS LAMBAYEQUE - PNC - ALMACEN - 45-01-06	67 Maquinaria Vehículos Y Otros	82 Vehículo	CAMION CISTERNA	678214000024	29/11/2013	REGULAR	ACTIVO
3322	MAQUINARIAS LAMBAYEQUE - PNC - ALMACEN - 45-01-06	67 Maquinaria Vehículos Y Otros	82 Vehículo	CAMION CISTERNA	678214000040	18/04/2018	BUENO	ACTIVO
3323	MAQUINARIAS LAMBAYEQUE - PNC - ALMACEN - 45-01-06	67 Maquinaria Vehículos Y Otros	82 Vehículo	CAMION GRUA	678227500002	31/07/2014	REGULAR	ACTIVO
3324	MAQUINARIAS LAMBAYEQUE - PNC - ALMACEN - 45-01-06	67 Maquinaria Vehículos Y Otros	82 Vehículo	CAMION VOLQUETE	678245500068	14/03/2016	REGULAR	ACTIVO
3325	MAQUINARIAS LAMBAYEQUE - PNC - ALMACEN - 45-01-06	67 Maquinaria Vehículos Y Otros	82 Vehículo	CAMION VOLQUETE	678245500069	14/03/2016	REGULAR	ACTIVO
3326	MAQUINARIAS LAMBAYEQUE - PNC - ALMACEN - 45-01-06	67 Maquinaria Vehículos Y Otros	82 Vehículo	CAMION VOLQUETE	678245500070	14/03/2016	REGULAR	ACTIVO
3327	MAQUINARIAS LAMBAYEQUE - PNC - ALMACEN - 45-01-06	67 Maquinaria Vehículos Y Otros	82 Vehículo	CAMION VOLQUETE	678245500073	14/03/2016	REGULAR	ACTIVO
3328	MAQUINARIAS LAMBAYEQUE - PNC - ALMACEN - 45-01-06	67 Maquinaria Vehículos Y Otros	82 Vehículo	CAMION VOLQUETE	678245500074	14/03/2016	REGULAR	ACTIVO
3329	MAQUINARIAS LAMBAYEQUE - PNC - ALMACEN - 45-01-06	67 Maquinaria Vehículos Y Otros	82 Vehículo	CAMION VOLQUETE	678245500075	14/03/2016	REGULAR	ACTIVO
3330	MAQUINARIAS LAMBAYEQUE - PNC - ALMACEN - 45-01-06	67 Maquinaria Vehículos Y Otros	82 Vehículo	CAMION VOLQUETE	678245500076	14/03/2016	REGULAR	ACTIVO
3331	MAQUINARIAS LAMBAYEQUE - PNC - ALMACEN - 45-01-06	67 Maquinaria Vehículos Y Otros	82 Vehículo	CAMION VOLQUETE	678245500077	14/03/2016	REGULAR	ACTIVO
3332	MAQUINARIAS LAMBAYEQUE - PNC - ALMACEN - 45-01-06	67 Maquinaria Vehículos Y Otros	82 Vehículo	CAMION VOLQUETE	678245500078	14/03/2016	REGULAR	ACTIVO
3333	MAQUINARIAS LAMBAYEQUE - PNC - ALMACEN - 45-01-06	67 Maquinaria Vehículos Y Otros	82 Vehículo	CAMION VOLQUETE	678245500095	14/03/2016	REGULAR	ACTIVO
3334	MAQUINARIAS LAMBAYEQUE - PNC - ALMACEN - 45-01-06	67 Maquinaria Vehículos Y Otros	82 Vehículo	CAMION VOLQUETE	678245500110	14/03/2016	REGULAR	ACTIVO
3335	MAQUINARIAS LAMBAYEQUE - PNC - ALMACEN - 45-01-06	67 Maquinaria Vehículos Y Otros	82 Vehículo	CAMION VOLQUETE	678245500114	14/03/2016	REGULAR	ACTIVO
3336	MAQUINARIAS LAMBAYEQUE - PNC - ALMACEN - 45-01-06	67 Maquinaria Vehículos Y Otros	82 Vehículo	CAMIONETA	678250000071	29/11/2013	REGULAR	ACTIVO
3337	MAQUINARIAS LAMBAYEQUE - PNC - ALMACEN - 45-01-06	67 Maquinaria Vehículos Y Otros	36 Maquinaria Pesada	CARGADOR FRONTAL	673606260030	29/02/2016	REGULAR	ACTIVO
3338	MAQUINARIAS LAMBAYEQUE - PNC - ALMACEN - 45-01-06	67 Maquinaria Vehículos Y Otros	36 Maquinaria Pesada	CARGADOR FRONTAL	673606260031	29/02/2016	REGULAR	ACTIVO
3339	MAQUINARIAS LAMBAYEQUE - PNC - ALMACEN - 45-01-06	67 Maquinaria Vehículos Y Otros	22 Equipo	COMPRESORA DE AIRE	672227260018	29/11/2013	REGULAR	ACTIVO
3340	MAQUINARIAS LAMBAYEQUE - PNC - ALMACEN - 45-01-06	67 Maquinaria Vehículos Y Otros	22 Equipo	COMPRESORA DE AIRE	672227260019	29/11/2013	REGULAR	ACTIVO
3341	MAQUINARIAS LAMBAYEQUE - PNC - ALMACEN - 45-01-06	67 Maquinaria Vehículos Y Otros	50 Máquina	CORTADORA DE CONCRETO - CORTADORA DE PAVIMENTO	675005580007	28/02/2014	REGULAR	ACTIVO
3342	MAQUINARIAS LAMBAYEQUE - PNC - ALMACEN - 45-01-06	67 Maquinaria Vehículos Y Otros	50 Máquina	CORTADORA DE CONCRETO - CORTADORA DE PAVIMENTO	675005580008	28/02/2014	REGULAR	ACTIVO
3343	MAQUINARIAS LAMBAYEQUE - PNC - ALMACEN - 45-01-06	67 Maquinaria Vehículos Y Otros	22 Equipo	ENGRASADORA METALICA PORTATIL (MAYOR A 1/4 UIT)	672238410034	18/09/2017	REGULAR	ACTIVO
3344	MAQUINARIAS LAMBAYEQUE - PNC - ALMACEN - 45-01-06	67 Maquinaria Vehículos Y Otros	22 Equipo	ENGRASADORA METALICA PORTATIL (MAYOR A 1/4 UIT)	672238410035	18/09/2017	REGULAR	ACTIVO
3345	MAQUINARIAS LAMBAYEQUE - PNC - ALMACEN - 45-01-06	67 Maquinaria Vehículos Y Otros	22 Equipo	ENGRASADORA METALICA PORTATIL (MAYOR A 1/4 UIT)	672238410036	18/09/2017	REGULAR	ACTIVO
3346	MAQUINARIAS LAMBAYEQUE - PNC - ALMACEN - 45-01-06	67 Maquinaria Vehículos Y Otros	36 Maquinaria Pesada	EXCAVADORA HIDRAULICA	673621790037	29/03/2016	REGULAR	ACTIVO
3347	MAQUINARIAS LAMBAYEQUE - PNC - ALMACEN - 45-01-06	67 Maquinaria Vehículos Y Otros	36 Maquinaria Pesada	EXCAVADORA HIDRAULICA	673621790039	29/03/2016	REGULAR	ACTIVO
3348	MAQUINARIAS LAMBAYEQUE - PNC - ALMACEN - 45-01-06	46 Electricidad Y Electrónica	22 Equipo	GRUPO ELECTROGENO	462265070019	29/11/2013	REGULAR	ACTIVO
3349	MAQUINARIAS LAMBAYEQUE - PNC - ALMACEN - 45-01-06	46 Electricidad Y Electrónica	22 Equipo	GRUPO ELECTROGENO	462265070020	29/11/2013	REGULAR	ACTIVO
3350	MAQUINARIAS LAMBAYEQUE - PNC - ALMACEN - 45-01-06	46 Electricidad Y Electrónica	22 Equipo	GRUPO ELECTROGENO	462265070021	29/11/2013	REGULAR	ACTIVO
3351	MAQUINARIAS LAMBAYEQUE - PNC - ALMACEN - 45-01-06	25 Aseo Y Limpieza	22 Equipo	HIDROLAVADORA	252218170003	21/12/2015	REGULAR	ACTIVO
3352	MAQUINARIAS LAMBAYEQUE - PNC - ALMACEN - 45-01-06	67 Maquinaria Vehículos Y Otros	82 Vehículo	MINICARGADOR FRONTAL	678261700019	29/02/2016	REGULAR	ACTIVO
3353	MAQUINARIAS LAMBAYEQUE - PNC - ALMACEN - 45-01-06	67 Maquinaria Vehículos Y Otros	82 Vehículo	MINICARGADOR FRONTAL	678261700020	29/02/2016	REGULAR	ACTIVO
3354	MAQUINARIAS LAMBAYEQUE - PNC - ALMACEN - 45-01-06	67 Maquinaria Vehículos Y Otros	22 Equipo	MOTOBOMBA	672275420032	21/04/2016	REGULAR	ACTIVO
3355	MAQUINARIAS LAMBAYEQUE - PNC - ALMACEN - 45-01-06	67 Maquinaria Vehículos Y Otros	22 Equipo	MOTOBOMBA	672275420033	21/04/2016	REGULAR	ACTIVO
3356	MAQUINARIAS LAMBAYEQUE - PNC - ALMACEN - 45-01-06	67 Maquinaria Vehículos Y Otros	22 Equipo	MOTOBOMBA	672275420034	21/04/2016	REGULAR	ACTIVO
3357	MAQUINARIAS LAMBAYEQUE - PNC - ALMACEN - 45-01-06	67 Maquinaria Vehículos Y Otros	22 Equipo	MOTOBOMBA	672275420035	21/04/2016	REGULAR	ACTIVO
3358	MAQUINARIAS LAMBAYEQUE - PNC - ALMACEN - 45-01-06	67 Maquinaria Vehículos Y Otros	22 Equipo	MOTOBOMBA	672275420102	30/03/2017	REGULAR	ACTIVO
3359	MAQUINARIAS LAMBAYEQUE - PNC - ALMACEN - 45-01-06	67 Maquinaria Vehículos Y Otros	22 Equipo	MOTOBOMBA	672275420106	30/03/2017	REGULAR	ACTIVO
3360	MAQUINARIAS LAMBAYEQUE - PNC - ALMACEN - 45-01-06	67 Maquinaria Vehículos Y Otros	22 Equipo	MOTOBOMBA	672275420107	30/03/2017	REGULAR	ACTIVO
3361	MAQUINARIAS LAMBAYEQUE - PNC - ALMACEN - 45-01-06	67 Maquinaria Vehículos Y Otros	22 Equipo	MOTOBOMBA	672275420109	30/03/2017	REGULAR	ACTIVO
3362	MAQUINARIAS LAMBAYEQUE - PNC - ALMACEN - 45-01-06	67 Maquinaria Vehículos Y Otros	22 Equipo	MOTOBOMBA	672275420119	30/03/2017	REGULAR	ACTIVO

MVCS
Por: MENA CAMPOS Antonio FAU 20504743307 hard
Motivo: Doy V° B°
Fecha: 2022/03/18 09:39:43-0500

MVCS
Por: TRUJILLO ANDIA Alex Javier FAU 20504743307 hard
Motivo: Doy V° B°
Fecha: 2022/03/17 19:49:57-0500

SISTEMA ADMINISTRATIVO DE ABASTECIMIENTO
ANEXO 7.4
INVENTARIO PATRIMONIAL DE BIENES MUEBLES

1 Sector: 37 Vivienda, Construcción y Saneamiento.
2 Pliego: 037 Ministerio de Vivienda, Construcción y Saneamiento.
3 Unidad Ejecutora: 001 Ministerio de Vivienda, Construcción y Saneamiento- Adm. General.
4 Fecha Corte: 31/12/2021.

N°	Nombre del Local	Grupo [1]	Clase [2]	Denominación (Del SINABIP)	Código Patrimonial (Númerico)	Fechas de Adquisición	Estado [3]	Condición [4]
3363	MAQUINARIAS LAMBAYEQUE - PNC - ALMACEN - 45-01-06	67 Maquinaria Vehículos Y Otros	22 Equipo	MOTOBOMBA	672275420124	30/03/2017	REGULAR	ACTIVO
3364	MAQUINARIAS LAMBAYEQUE - PNC - ALMACEN - 45-01-06	67 Maquinaria Vehículos Y Otros	22 Equipo	MOTOBOMBA	672275420125	30/03/2017	REGULAR	ACTIVO
3365	MAQUINARIAS LAMBAYEQUE - PNC - ALMACEN - 45-01-06	67 Maquinaria Vehículos Y Otros	22 Equipo	MOTOBOMBA	672275420129	30/03/2017	REGULAR	ACTIVO
3366	MAQUINARIAS LAMBAYEQUE - PNC - ALMACEN - 45-01-06	67 Maquinaria Vehículos Y Otros	22 Equipo	MOTOBOMBA	672275420130	30/03/2017	REGULAR	ACTIVO
3367	MAQUINARIAS LAMBAYEQUE - PNC - ALMACEN - 45-01-06	67 Maquinaria Vehículos Y Otros	22 Equipo	MOTOBOMBA	672275420131	30/03/2017	REGULAR	ACTIVO
3368	MAQUINARIAS LAMBAYEQUE - PNC - ALMACEN - 45-01-06	67 Maquinaria Vehículos Y Otros	22 Equipo	MOTOBOMBA	672275420133	30/03/2017	REGULAR	ACTIVO
3369	MAQUINARIAS LAMBAYEQUE - PNC - ALMACEN - 45-01-06	67 Maquinaria Vehículos Y Otros	22 Equipo	MOTOBOMBA	672275420134	30/03/2017	REGULAR	ACTIVO
3370	MAQUINARIAS LAMBAYEQUE - PNC - ALMACEN - 45-01-06	67 Maquinaria Vehículos Y Otros	22 Equipo	MOTOBOMBA	672275420135	30/03/2017	REGULAR	ACTIVO
3371	MAQUINARIAS LAMBAYEQUE - PNC - ALMACEN - 45-01-06	67 Maquinaria Vehículos Y Otros	22 Equipo	MOTOBOMBA	672275420136	30/03/2017	REGULAR	ACTIVO
3372	MAQUINARIAS LAMBAYEQUE - PNC - ALMACEN - 45-01-06	67 Maquinaria Vehículos Y Otros	22 Equipo	MOTOBOMBA	672275420137	30/03/2017	REGULAR	ACTIVO
3373	MAQUINARIAS LAMBAYEQUE - PNC - ALMACEN - 45-01-06	67 Maquinaria Vehículos Y Otros	22 Equipo	MOTOBOMBA	672275420148	30/03/2017	REGULAR	ACTIVO
3374	MAQUINARIAS LAMBAYEQUE - PNC - ALMACEN - 45-01-06	67 Maquinaria Vehículos Y Otros	22 Equipo	MOTOBOMBA	672275420150	30/03/2017	REGULAR	ACTIVO
3375	MAQUINARIAS LAMBAYEQUE - PNC - ALMACEN - 45-01-06	67 Maquinaria Vehículos Y Otros	22 Equipo	MOTOBOMBA	672275420151	30/03/2017	REGULAR	ACTIVO
3376	MAQUINARIAS LAMBAYEQUE - PNC - ALMACEN - 45-01-06	67 Maquinaria Vehículos Y Otros	22 Equipo	MOTOBOMBA	672275420152	30/03/2017	REGULAR	ACTIVO
3377	MAQUINARIAS LAMBAYEQUE - PNC - ALMACEN - 45-01-06	67 Maquinaria Vehículos Y Otros	22 Equipo	MOTOBOMBA	672275420153	30/03/2017	REGULAR	ACTIVO
3378	MAQUINARIAS LAMBAYEQUE - PNC - ALMACEN - 45-01-06	67 Maquinaria Vehículos Y Otros	22 Equipo	MOTOBOMBA	672275420154	30/03/2017	REGULAR	ACTIVO
3379	MAQUINARIAS LAMBAYEQUE - PNC - ALMACEN - 45-01-06	67 Maquinaria Vehículos Y Otros	22 Equipo	MOTOBOMBA	672275420156	30/03/2017	REGULAR	ACTIVO
3380	MAQUINARIAS LAMBAYEQUE - PNC - ALMACEN - 45-01-06	67 Maquinaria Vehículos Y Otros	22 Equipo	MOTOBOMBA	672275420157	30/03/2017	REGULAR	ACTIVO
3381	MAQUINARIAS LAMBAYEQUE - PNC - ALMACEN - 45-01-06	67 Maquinaria Vehículos Y Otros	22 Equipo	MOTOBOMBA	672275420159	30/03/2017	REGULAR	ACTIVO
3382	MAQUINARIAS LAMBAYEQUE - PNC - ALMACEN - 45-01-06	67 Maquinaria Vehículos Y Otros	22 Equipo	MOTOBOMBA	672275420160	30/03/2017	REGULAR	ACTIVO
3383	MAQUINARIAS LAMBAYEQUE - PNC - ALMACEN - 45-01-06	67 Maquinaria Vehículos Y Otros	22 Equipo	MOTOBOMBA	672275420161	30/03/2017	REGULAR	ACTIVO
3384	MAQUINARIAS LAMBAYEQUE - PNC - ALMACEN - 45-01-06	67 Maquinaria Vehículos Y Otros	22 Equipo	MOTOBOMBA	672275420162	30/03/2017	REGULAR	ACTIVO
3385	MAQUINARIAS LAMBAYEQUE - PNC - ALMACEN - 45-01-06	67 Maquinaria Vehículos Y Otros	22 Equipo	MOTOBOMBA	672275420163	30/03/2017	REGULAR	ACTIVO
3386	MAQUINARIAS LAMBAYEQUE - PNC - ALMACEN - 45-01-06	67 Maquinaria Vehículos Y Otros	22 Equipo	MOTOBOMBA	672275420164	30/03/2017	REGULAR	ACTIVO
3387	MAQUINARIAS LAMBAYEQUE - PNC - ALMACEN - 45-01-06	67 Maquinaria Vehículos Y Otros	22 Equipo	MOTOBOMBA	672275420165	30/03/2017	REGULAR	ACTIVO
3388	MAQUINARIAS LAMBAYEQUE - PNC - ALMACEN - 45-01-06	67 Maquinaria Vehículos Y Otros	22 Equipo	MOTOBOMBA	672275420166	30/03/2017	REGULAR	ACTIVO
3389	MAQUINARIAS LAMBAYEQUE - PNC - ALMACEN - 45-01-06	67 Maquinaria Vehículos Y Otros	22 Equipo	MOTOBOMBA	672275420168	05/07/2018	BUENO	ACTIVO
3390	MAQUINARIAS LAMBAYEQUE - PNC - ALMACEN - 45-01-06	67 Maquinaria Vehículos Y Otros	22 Equipo	MOTOBOMBA	672275420169	07/11/2018	BUENO	ACTIVO
3391	MAQUINARIAS LAMBAYEQUE - PNC - ALMACEN - 45-01-06	67 Maquinaria Vehículos Y Otros	36 Maquinaria Pesada	RETROEXCAVADORA	673660360007	29/02/2016	REGULAR	ACTIVO
3392	MAQUINARIAS LAMBAYEQUE - PNC - ALMACEN - 45-01-06	67 Maquinaria Vehículos Y Otros	36 Maquinaria Pesada	RETROEXCAVADORA	673660360008	29/02/2016	REGULAR	ACTIVO
3393	MAQUINARIAS LAMBAYEQUE - PNC - ALMACEN - 45-01-06	67 Maquinaria Vehículos Y Otros	36 Maquinaria Pesada	RODILLO VIBRATORIO	673670720006	29/02/2016	REGULAR	ACTIVO
3394	MAQUINARIAS LAMBAYEQUE - PNC - ALMACEN - 45-01-06	67 Maquinaria Vehículos Y Otros	36 Maquinaria Pesada	TANQUE DE METAL - CISTERNA	673677630006	17/06/2014	REGULAR	ACTIVO
3395	MAQUINARIAS LAMBAYEQUE - PNC - ALMACEN - 45-01-06	67 Maquinaria Vehículos Y Otros	36 Maquinaria Pesada	TANQUE DE METAL - CISTERNA	673677630009	17/06/2014	REGULAR	ACTIVO
3396	MAQUINARIAS LAMBAYEQUE - PNC - ALMACEN - 45-01-06	67 Maquinaria Vehículos Y Otros	36 Maquinaria Pesada	TANQUE DE METAL - CISTERNA	673677630010	17/06/2014	REGULAR	ACTIVO
3397	MAQUINARIAS LAMBAYEQUE - PNC - ALMACEN - 45-01-06	67 Maquinaria Vehículos Y Otros	36 Maquinaria Pesada	TANQUE DE METAL - CISTERNA	673677630044	31/08/2016	REGULAR	ACTIVO
3398	MAQUINARIAS LAMBAYEQUE - PNC - ALMACEN - 45-01-06	67 Maquinaria Vehículos Y Otros	50 Máquina	TORRE DE ILUMINACION	675098460041	29/02/2016	REGULAR	ACTIVO
3399	MAQUINARIAS LAMBAYEQUE - PNC - ALMACEN - 45-01-06	67 Maquinaria Vehículos Y Otros	50 Máquina	TORRE DE ILUMINACION	675098460042	29/02/2016	REGULAR	ACTIVO
3400	MAQUINARIAS LAMBAYEQUE - PNC - ALMACEN - 45-01-06	67 Maquinaria Vehículos Y Otros	50 Máquina	TORRE DE ILUMINACION	675098460043	29/02/2016	REGULAR	ACTIVO
3401	MAQUINARIAS LAMBAYEQUE - PNC - ALMACEN - 45-01-06	67 Maquinaria Vehículos Y Otros	50 Máquina	TORRE DE ILUMINACION	675098460044	29/02/2016	REGULAR	ACTIVO
3402	MAQUINARIAS LAMBAYEQUE - PNC - ALMACEN - 45-01-06	67 Maquinaria Vehículos Y Otros	50 Máquina	TORRE DE ILUMINACION	675098460045	29/02/2016	REGULAR	ACTIVO
3403	MAQUINARIAS LAMBAYEQUE - PNC - ALMACEN - 45-01-06	67 Maquinaria Vehículos Y Otros	50 Máquina	TORRE DE ILUMINACION	675098460046	29/02/2016	REGULAR	ACTIVO
3404	MAQUINARIAS LAMBAYEQUE - PNC - ALMACEN - 45-01-06	67 Maquinaria Vehículos Y Otros	36 Maquinaria Pesada	TRACTOR ORUGA	673692590005	29/11/2013	REGULAR	ACTIVO
3405	MAQUINARIAS LAMBAYEQUE - PNC - ALMACEN - 45-01-06	67 Maquinaria Vehículos Y Otros	36 Maquinaria Pesada	TRACTOR ORUGA	673692590022	29/02/2016	REGULAR	ACTIVO
3406	MAQUINARIAS LAMBAYEQUE - PNC - ALMACEN - 45-01-06	67 Maquinaria Vehículos Y Otros	36 Maquinaria Pesada	TRACTOR ORUGA	673692590025	29/02/2016	REGULAR	ACTIVO
3407	MAQUINARIAS LIMA - PNC - Maquinarias 014-1 - A	67 Maquinaria Vehículos Y Otros	82 Vehículo	CAMION CISTERNA	678214000012	29/11/2013	REGULAR	ACTIVO
3408	MAQUINARIAS LIMA - PNC - Maquinarias 014-1 - A	67 Maquinaria Vehículos Y Otros	82 Vehículo	CAMION CISTERNA	678214000017	29/11/2013	REGULAR	ACTIVO
3409	MAQUINARIAS LIMA - PNC - Maquinarias 014-1 - A	67 Maquinaria Vehículos Y Otros	82 Vehículo	CAMION CISTERNA	678214000028	27/12/2013	REGULAR	ACTIVO
3410	MAQUINARIAS LIMA - PNC - Maquinarias 014-1 - A	67 Maquinaria Vehículos Y Otros	82 Vehículo	CAMION CISTERNA	678214000030	27/12/2013	REGULAR	ACTIVO
3411	MAQUINARIAS LIMA - PNC - Maquinarias 014-1 - A	67 Maquinaria Vehículos Y Otros	82 Vehículo	CAMION CISTERNA	678214000031	27/12/2013	REGULAR	ACTIVO
3412	MAQUINARIAS LIMA - PNC - Maquinarias 014-1 - A	67 Maquinaria Vehículos Y Otros	82 Vehículo	CAMION GRUA	678227500004	31/07/2014	REGULAR	ACTIVO
3413	MAQUINARIAS LIMA - PNC - Maquinarias 014-1 - A	67 Maquinaria Vehículos Y Otros	82 Vehículo	CAMION REMOLCADOR	678236500004	29/11/2013	REGULAR	ACTIVO
3414	MAQUINARIAS LIMA - PNC - Maquinarias 014-1 - A	67 Maquinaria Vehículos Y Otros	82 Vehículo	CAMION VOLQUETE	678245500003	29/11/2013	REGULAR	ACTIVO
3415	MAQUINARIAS LIMA - PNC - Maquinarias 014-1 - A	67 Maquinaria Vehículos Y Otros	82 Vehículo	CAMION VOLQUETE	678245500016	29/11/2013	REGULAR	ACTIVO
3416	MAQUINARIAS LIMA - PNC - Maquinarias 014-1 - A	67 Maquinaria Vehículos Y Otros	82 Vehículo	CAMION VOLQUETE	678245500018	29/11/2013	REGULAR	ACTIVO
3417	MAQUINARIAS LIMA - PNC - Maquinarias 014-1 - A	67 Maquinaria Vehículos Y Otros	82 Vehículo	CAMION VOLQUETE	678245500037	29/11/2013	REGULAR	ACTIVO
3418	MAQUINARIAS LIMA - PNC - Maquinarias 014-1 - A	67 Maquinaria Vehículos Y Otros	82 Vehículo	CAMION VOLQUETE	678245500038	29/11/2013	REGULAR	ACTIVO
3419	MAQUINARIAS LIMA - PNC - Maquinarias 014-1 - A	67 Maquinaria Vehículos Y Otros	82 Vehículo	CAMION VOLQUETE	678245500039	29/11/2013	REGULAR	ACTIVO
3420	MAQUINARIAS LIMA - PNC - Maquinarias 014-1 - A	67 Maquinaria Vehículos Y Otros	82 Vehículo	CAMION VOLQUETE	678245500040	29/11/2013	REGULAR	ACTIVO
3421	MAQUINARIAS LIMA - PNC - Maquinarias 014-1 - A	67 Maquinaria Vehículos Y Otros	82 Vehículo	CAMION VOLQUETE	678245500041	29/11/2013	REGULAR	ACTIVO
3422	MAQUINARIAS LIMA - PNC - Maquinarias 014-1 - A	67 Maquinaria Vehículos Y Otros	82 Vehículo	CAMION VOLQUETE	678245500042	29/11/2013	REGULAR	ACTIVO
3423	MAQUINARIAS LIMA - PNC - Maquinarias 014-1 - A	67 Maquinaria Vehículos Y Otros	82 Vehículo	CAMION VOLQUETE	678245500043	29/11/2013	REGULAR	ACTIVO
3424	MAQUINARIAS LIMA - PNC - Maquinarias 014-1 - A	67 Maquinaria Vehículos Y Otros	82 Vehículo	CAMION VOLQUETE	678245500047	29/11/2013	REGULAR	ACTIVO
3425	MAQUINARIAS LIMA - PNC - Maquinarias 014-1 - A	67 Maquinaria Vehículos Y Otros	82 Vehículo	CAMION VOLQUETE	678245500050	27/12/2013	REGULAR	ACTIVO
3426	MAQUINARIAS LIMA - PNC - Maquinarias 014-1 - A	67 Maquinaria Vehículos Y Otros	82 Vehículo	CAMION VOLQUETE	678245500051	27/12/2013	REGULAR	ACTIVO
3427	MAQUINARIAS LIMA - PNC - Maquinarias 014-1 - A	67 Maquinaria Vehículos Y Otros	82 Vehículo	CAMION VOLQUETE	678245500053	27/12/2013	REGULAR	ACTIVO
3428	MAQUINARIAS LIMA - PNC - Maquinarias 014-1 - A	67 Maquinaria Vehículos Y Otros	82 Vehículo	CAMION VOLQUETE	678245500056	27/12/2013	REGULAR	ACTIVO
3429	MAQUINARIAS LIMA - PNC - Maquinarias 014-1 - A	67 Maquinaria Vehículos Y Otros	82 Vehículo	CAMION VOLQUETE	678245500058	27/12/2013	REGULAR	ACTIVO
3430	MAQUINARIAS LIMA - PNC - Maquinarias 014-1 - A	67 Maquinaria Vehículos Y Otros	82 Vehículo	CAMION VOLQUETE	678245500060	27/12/2013	REGULAR	ACTIVO
3431	MAQUINARIAS LIMA - PNC - Maquinarias 014-1 - A	67 Maquinaria Vehículos Y Otros	82 Vehículo	CAMION VOLQUETE	678245500061	27/12/2013	REGULAR	ACTIVO
3432	MAQUINARIAS LIMA - PNC - Maquinarias 014-1 - A	67 Maquinaria Vehículos Y Otros	82 Vehículo	CAMION VOLQUETE	678245500094	14/03/2016	REGULAR	ACTIVO
3433	MAQUINARIAS LIMA - PNC - Maquinarias 014-1 - A	67 Maquinaria Vehículos Y Otros	82 Vehículo	CAMION VOLQUETE	678245500097	14/03/2016	REGULAR	ACTIVO
3434	MAQUINARIAS LIMA - PNC - Maquinarias 014-1 - A	67 Maquinaria Vehículos Y Otros	82 Vehículo	CAMION VOLQUETE	678245500115	14/03/2016	REGULAR	ACTIVO
3435	MAQUINARIAS LIMA - PNC - Maquinarias 014-1 - A	67 Maquinaria Vehículos Y Otros	82 Vehículo	CAMION VOLQUETE	678245500117	14/03/2016	REGULAR	ACTIVO
3436	MAQUINARIAS LIMA - PNC - Maquinarias 014-1 - A	67 Maquinaria Vehículos Y Otros	82 Vehículo	CAMION VOLQUETE	678245500119	14/03/2016	REGULAR	ACTIVO
3437	MAQUINARIAS LIMA - PNC - Maquinarias 014-1 - A	67 Maquinaria Vehículos Y Otros	82 Vehículo	CAMION VOLQUETE	678245500123	14/03/2016	REGULAR	ACTIVO
3438	MAQUINARIAS LIMA - PNC - Maquinarias 014-1 - A	67 Maquinaria Vehículos Y Otros	82 Vehículo	CAMION VOLQUETE	678245500124	14/03/2016	REGULAR	ACTIVO
3439	MAQUINARIAS LIMA - PNC - Maquinarias 014-1 - A	67 Maquinaria Vehículos Y Otros	82 Vehículo	CAMION VOLQUETE	678245500129	14/03/2016	REGULAR	ACTIVO
3440	MAQUINARIAS LIMA - PNC - Maquinarias 014-1 - A	67 Maquinaria Vehículos Y Otros	82 Vehículo	CAMION VOLQUETE	678245500130	14/03/2016	REGULAR	ACTIVO
3441	MAQUINARIAS LIMA - PNC - Maquinarias 014-1 - A	67 Maquinaria Vehículos Y Otros	82 Vehículo	CAMION VOLQUETE	678245500131	14/03/2016	REGULAR	ACTIVO
3442	MAQUINARIAS LIMA - PNC - Maquinarias 014-1 - A	67 Maquinaria Vehículos Y Otros	82 Vehículo	CAMIONETA	678250000067	29/11/2013	REGULAR	ACTIVO
3443	MAQUINARIAS LIMA - PNC - Maquinarias 014-1 - A	67 Maquinaria Vehículos Y Otros	82 Vehículo	CAMIONETA	678250000072	29/11/2013	REGULAR	ACTIVO
3444	MAQUINARIAS LIMA - PNC - Maquinarias 014-1 - A	67 Maquinaria Vehículos Y Otros	82 Vehículo	CAMIONETA	678250000083	27/12/2013	REGULAR	ACTIVO

MVCS
Por: MENA CAMPOS Antonio FAU 20504743307 hard
Motivo: Doy V° B°
Fecha: 2022/03/18 09:39:43-0500

MVCS
Por: TRUJILLO ANDIA Alex Javier FAU 20504743307 hard
Motivo: Doy V° B°
Fecha: 2022/03/17 19:49:57-0500

SISTEMA ADMINISTRATIVO DE ABASTECIMIENTO
ANEXO 7.4
INVENTARIO PATRIMONIAL DE BIENES MUEBLES

1 Sector: 37 Vivienda, Construcción y Saneamiento.
2 Pliego: 037 Ministerio de Vivienda, Construcción y Saneamiento.
3 Unidad Ejecutora: 001 Ministerio de Vivienda, Construcción y Saneamiento- Adm. General.
4 Fecha Corte: 31/12/2021.

N°	Nombre del Local	Grupo [1]	Clase [2]	Denominación (Del SINABIP)	Código Patrimonial (Númerico)	Fechas de Adquisición	Estado [3]	Condición [4]
3445	MAQUINARIAS LIMA - PNC - Maquinarias 014-1 - A	67 Maquinaria Vehículos Y Otros	82 Vehículo	CAMIONETA	678250000084	27/12/2013	REGULAR	ACTIVO
3446	MAQUINARIAS LIMA - PNC - Maquinarias 014-1 - A	67 Maquinaria Vehículos Y Otros	36 Maquinaria Pesada	CARGADOR FRONTAL	673606260003	29/11/2013	REGULAR	ACTIVO
3447	MAQUINARIAS LIMA - PNC - Maquinarias 014-1 - A	67 Maquinaria Vehículos Y Otros	36 Maquinaria Pesada	CARGADOR FRONTAL	673606260018	27/12/2013	REGULAR	ACTIVO
3448	MAQUINARIAS LIMA - PNC - Maquinarias 014-1 - A	67 Maquinaria Vehículos Y Otros	36 Maquinaria Pesada	CARGADOR FRONTAL	673606260020	27/12/2013	REGULAR	ACTIVO
3449	MAQUINARIAS LIMA - PNC - Maquinarias 014-1 - A	67 Maquinaria Vehículos Y Otros	36 Maquinaria Pesada	CARGADOR FRONTAL	673606260021	27/12/2013	REGULAR	ACTIVO
3450	MAQUINARIAS LIMA - PNC - Maquinarias 014-1 - A	67 Maquinaria Vehículos Y Otros	22 Equipo	COMPRESORA DE AIRE	672227260004	29/11/2013	REGULAR	ACTIVO
3451	MAQUINARIAS LIMA - PNC - Maquinarias 014-1 - A	67 Maquinaria Vehículos Y Otros	22 Equipo	COMPRESORA DE AIRE	672227260005	29/11/2013	REGULAR	ACTIVO
3452	MAQUINARIAS LIMA - PNC - Maquinarias 014-1 - A	67 Maquinaria Vehículos Y Otros	22 Equipo	ENGRASADORA METALICA PORTATIL (MAYOR A 1/4 UIT)	672238410001	18/09/2017	REGULAR	ACTIVO
3453	MAQUINARIAS LIMA - PNC - Maquinarias 014-1 - A	74 Oficina	64 Mobiliario	ESCRITORIO DE MADERA	746437120400	01/01/1999	MALO	ACTIVO
3454	MAQUINARIAS LIMA - PNC - Maquinarias 014-1 - A	67 Maquinaria Vehículos Y Otros	36 Maquinaria Pesada	EXCAVADORA HIDRAULICA	673621790011	29/11/2013	REGULAR	ACTIVO
3455	MAQUINARIAS LIMA - PNC - Maquinarias 014-1 - A	67 Maquinaria Vehículos Y Otros	36 Maquinaria Pesada	EXCAVADORA HIDRAULICA	673621790013	29/11/2013	REGULAR	ACTIVO
3456	MAQUINARIAS LIMA - PNC - Maquinarias 014-1 - A	67 Maquinaria Vehículos Y Otros	36 Maquinaria Pesada	EXCAVADORA HIDRAULICA	673621790015	29/11/2013	REGULAR	ACTIVO
3457	MAQUINARIAS LIMA - PNC - Maquinarias 014-1 - A	67 Maquinaria Vehículos Y Otros	36 Maquinaria Pesada	EXCAVADORA HIDRAULICA	673621790020	29/11/2013	REGULAR	ACTIVO
3458	MAQUINARIAS LIMA - PNC - Maquinarias 014-1 - A	67 Maquinaria Vehículos Y Otros	36 Maquinaria Pesada	EXCAVADORA HIDRAULICA	673621790025	27/12/2013	REGULAR	ACTIVO
3459	MAQUINARIAS LIMA - PNC - Maquinarias 014-1 - A	67 Maquinaria Vehículos Y Otros	36 Maquinaria Pesada	EXCAVADORA HIDRAULICA	673621790027	27/12/2013	REGULAR	ACTIVO
3460	MAQUINARIAS LIMA - PNC - Maquinarias 014-1 - A	67 Maquinaria Vehículos Y Otros	36 Maquinaria Pesada	EXCAVADORA HIDRAULICA	673621790028	27/12/2013	REGULAR	ACTIVO
3461	MAQUINARIAS LIMA - PNC - Maquinarias 014-1 - A	67 Maquinaria Vehículos Y Otros	36 Maquinaria Pesada	EXCAVADORA HIDRAULICA	673621790029	27/12/2013	REGULAR	ACTIVO
3462	MAQUINARIAS LIMA - PNC - Maquinarias 014-1 - A	67 Maquinaria Vehículos Y Otros	36 Maquinaria Pesada	EXCAVADORA HIDRAULICA	673621790042	29/03/2016	REGULAR	ACTIVO
3463	MAQUINARIAS LIMA - PNC - Maquinarias 014-1 - A	67 Maquinaria Vehículos Y Otros	36 Maquinaria Pesada	EXCAVADORA HIDRAULICA	673621790045	29/03/2016	REGULAR	ACTIVO
3464	MAQUINARIAS LIMA - PNC - Maquinarias 014-1 - A	46 Electricidad Y Electrónica	22 Equipo	GRUPO ELECTROGENO	462265070025	29/11/2013	REGULAR	ACTIVO
3465	MAQUINARIAS LIMA - PNC - Maquinarias 014-1 - A	46 Electricidad Y Electrónica	22 Equipo	GRUPO ELECTROGENO	462265070027	29/11/2013	REGULAR	ACTIVO
3466	MAQUINARIAS LIMA - PNC - Maquinarias 014-1 - A	67 Maquinaria Vehículos Y Otros	82 Vehículo	MINICARGADOR FRONTAL	678261700004	28/01/2014	REGULAR	ACTIVO
3467	MAQUINARIAS LIMA - PNC - Maquinarias 014-1 - A	74 Oficina	08 Cómputo	MONITOR LED	740880370185	19/12/2017	REGULAR	ACTIVO
3468	MAQUINARIAS LIMA - PNC - Maquinarias 014-1 - A	74 Oficina	08 Cómputo	MONITOR LED	740880370195	19/12/2017	REGULAR	ACTIVO
3469	MAQUINARIAS LIMA - PNC - Maquinarias 014-1 - A	74 Oficina	08 Cómputo	MONITOR PLANO	740881870588	28/10/2010	REGULAR	ACTIVO
3470	MAQUINARIAS LIMA - PNC - Maquinarias 014-1 - A	67 Maquinaria Vehículos Y Otros	22 Equipo	MOTOBOMBA	672275420022	21/04/2016	REGULAR	ACTIVO
3471	MAQUINARIAS LIMA - PNC - Maquinarias 014-1 - A	67 Maquinaria Vehículos Y Otros	22 Equipo	MOTOBOMBA	672275420025	21/04/2016	REGULAR	ACTIVO
3472	MAQUINARIAS LIMA - PNC - Maquinarias 014-1 - A	67 Maquinaria Vehículos Y Otros	22 Equipo	MOTOBOMBA	672275420026	21/04/2016	REGULAR	ACTIVO
3473	MAQUINARIAS LIMA - PNC - Maquinarias 014-1 - A	67 Maquinaria Vehículos Y Otros	22 Equipo	MOTOBOMBA	672275420028	21/04/2016	REGULAR	ACTIVO
3474	MAQUINARIAS LIMA - PNC - Maquinarias 014-1 - A	67 Maquinaria Vehículos Y Otros	82 Vehículo	REMOLQUE	678287120011	08/03/2016	REGULAR	ACTIVO
3475	MAQUINARIAS LIMA - PNC - Maquinarias 014-1 - A	74 Oficina	64 Mobiliario	SILLA FIJA DE OTRO MATERIAL	746482550409	01/12/2008	REGULAR	ACTIVO
3476	MAQUINARIAS LIMA - PNC - Maquinarias 014-1 - A	67 Maquinaria Vehículos Y Otros	36 Maquinaria Pesada	TANQUE DE METAL - CISTERNA	673677630007	17/06/2014	REGULAR	ACTIVO
3477	MAQUINARIAS LIMA - PNC - Maquinarias 014-1 - A	67 Maquinaria Vehículos Y Otros	36 Maquinaria Pesada	TANQUE DE METAL - CISTERNA	673677630015	17/06/2014	REGULAR	ACTIVO
3478	MAQUINARIAS LIMA - PNC - Maquinarias 014-1 - A	67 Maquinaria Vehículos Y Otros	36 Maquinaria Pesada	TANQUE DE METAL - CISTERNA	673677630041	31/08/2016	REGULAR	ACTIVO
3479	MAQUINARIAS LIMA - PNC - Maquinarias 014-1 - A	67 Maquinaria Vehículos Y Otros	36 Maquinaria Pesada	TANQUE DE METAL - CISTERNA	673677630042	31/08/2016	REGULAR	ACTIVO
3480	MAQUINARIAS LIMA - PNC - Maquinarias 014-1 - A	74 Oficina	08 Cómputo	TECLADO - KEYBOARD	740895003512	22/12/2017	REGULAR	ACTIVO
3481	MAQUINARIAS LIMA - PNC - Maquinarias 014-1 - A	74 Oficina	08 Cómputo	TECLADO - KEYBOARD	740895003516	22/12/2017	REGULAR	ACTIVO
3482	MAQUINARIAS LIMA - PNC - Maquinarias 014-1 - A	74 Oficina	08 Cómputo	TECLADO - KEYBOARD	740895003521	22/12/2017	REGULAR	ACTIVO
3483	MAQUINARIAS LIMA - PNC - Maquinarias 014-1 - A	74 Oficina	08 Cómputo	TECLADO - KEYBOARD	740895003525	22/12/2017	REGULAR	ACTIVO
3484	MAQUINARIAS LIMA - PNC - Maquinarias 014-1 - A	74 Oficina	08 Cómputo	TECLADO - KEYBOARD	740895003526	22/12/2017	REGULAR	ACTIVO
3485	MAQUINARIAS LIMA - PNC - Maquinarias 014-1 - A	74 Oficina	08 Cómputo	TECLADO - KEYBOARD	740895003530	22/12/2017	REGULAR	ACTIVO
3486	MAQUINARIAS LIMA - PNC - Maquinarias 014-1 - A	74 Oficina	08 Cómputo	TECLADO - KEYBOARD	740895003532	22/12/2017	REGULAR	ACTIVO
3487	MAQUINARIAS LIMA - PNC - Maquinarias 014-1 - A	67 Maquinaria Vehículos Y Otros	50 Máquina	TORRE DE ILUMINACION	675098460001	17/03/2014	REGULAR	ACTIVO
3488	MAQUINARIAS LIMA - PNC - Maquinarias 014-1 - A	67 Maquinaria Vehículos Y Otros	50 Máquina	TORRE DE ILUMINACION	675098460002	17/03/2014	REGULAR	ACTIVO
3489	MAQUINARIAS LIMA - PNC - Maquinarias 014-1 - A	67 Maquinaria Vehículos Y Otros	50 Máquina	TORRE DE ILUMINACION	675098460004	17/03/2014	REGULAR	ACTIVO
3490	MAQUINARIAS LIMA - PNC - Maquinarias 014-1 - A	67 Maquinaria Vehículos Y Otros	36 Maquinaria Pesada	TRACTOR ORUGA	673692590004	29/11/2013	REGULAR	ACTIVO
3491	MAQUINARIAS LIMA - PNC - Maquinarias 014-1 - A	67 Maquinaria Vehículos Y Otros	36 Maquinaria Pesada	TRACTOR ORUGA	673692590017	27/12/2013	REGULAR	ACTIVO
3492	MAQUINARIAS LIMA - PNC - Maquinarias 014-1 - A	67 Maquinaria Vehículos Y Otros	36 Maquinaria Pesada	TRACTOR ORUGA	673692590018	27/12/2013	REGULAR	ACTIVO
3493	MAQUINARIAS LIMA - PNC - Maquinarias 014-1 - A	74 Oficina	08 Cómputo	UNIDAD CENTRAL DE PROCESO - CPU	740899501736	18/10/2012	REGULAR	ACTIVO
3494	MAQUINARIAS LIMA - PNC - Maquinarias 014-1 - A	74 Oficina	08 Cómputo	UNIDAD CENTRAL DE PROCESO - CPU	740899503191	22/12/2017	REGULAR	ACTIVO
3495	MAQUINARIAS LIMA - PNC - Maquinarias 014-1 - A	74 Oficina	08 Cómputo	UNIDAD CENTRAL DE PROCESO - CPU	740899503196	22/12/2017	REGULAR	ACTIVO
3496	MAQUINARIAS LIMA - PNC - Maquinarias 014-1 - A	74 Oficina	08 Cómputo	UNIDAD CENTRAL DE PROCESO - CPU	740899503199	22/12/2017	REGULAR	ACTIVO
3497	MAQUINARIAS LIMA - PNC - Maquinarias 014-1 - A	74 Oficina	08 Cómputo	UNIDAD CENTRAL DE PROCESO - CPU	740899503205	22/12/2017	REGULAR	ACTIVO
3498	MAQUINARIAS LIMA - PNC - Maquinarias 014-1 - A	74 Oficina	08 Cómputo	UNIDAD CENTRAL DE PROCESO - CPU	740899503207	22/12/2017	REGULAR	ACTIVO
3499	MAQUINARIAS LORETO - PNC - ALMACEN - 48-01-06	67 Maquinaria Vehículos Y Otros	82 Vehículo	CAMION CISTERNA	678214000032	16/10/2014	REGULAR	ACTIVO
3500	MAQUINARIAS LORETO - PNC - ALMACEN - 48-01-06	67 Maquinaria Vehículos Y Otros	82 Vehículo	CAMION CISTERNA	678214000034	16/10/2014	REGULAR	ACTIVO
3501	MAQUINARIAS LORETO - PNC - ALMACEN - 48-01-06	67 Maquinaria Vehículos Y Otros	82 Vehículo	CAMION VOLQUETE	678245500065	16/10/2014	REGULAR	ACTIVO
3502	MAQUINARIAS LORETO - PNC - ALMACEN - 48-01-06	67 Maquinaria Vehículos Y Otros	82 Vehículo	CAMION VOLQUETE	678245500067	14/03/2016	REGULAR	ACTIVO
3503	MAQUINARIAS LORETO - PNC - ALMACEN - 48-01-06	67 Maquinaria Vehículos Y Otros	82 Vehículo	CAMION VOLQUETE	678245500071	14/03/2016	REGULAR	ACTIVO
3504	MAQUINARIAS LORETO - PNC - ALMACEN - 48-01-06	67 Maquinaria Vehículos Y Otros	82 Vehículo	CAMION VOLQUETE	678245500072	14/03/2016	REGULAR	ACTIVO
3505	MAQUINARIAS LORETO - PNC - ALMACEN - 48-01-06	67 Maquinaria Vehículos Y Otros	82 Vehículo	CAMIONETA	678250000076	29/11/2013	REGULAR	ACTIVO
3506	MAQUINARIAS LORETO - PNC - ALMACEN - 48-01-06	67 Maquinaria Vehículos Y Otros	36 Maquinaria Pesada	CARGADOR FRONTAL	673606260004	29/11/2013	REGULAR	ACTIVO
3507	MAQUINARIAS LORETO - PNC - ALMACEN - 48-01-06	67 Maquinaria Vehículos Y Otros	22 Equipo	ENGRASADORA METALICA PORTATIL (MAYOR A 1/4 UIT)	672238410004	18/09/2017	REGULAR	ACTIVO
3508	MAQUINARIAS LORETO - PNC - ALMACEN - 48-01-06	67 Maquinaria Vehículos Y Otros	22 Equipo	ENGRASADORA METALICA PORTATIL (MAYOR A 1/4 UIT)	672238410005	18/09/2017	REGULAR	ACTIVO
3509	MAQUINARIAS LORETO - PNC - ALMACEN - 48-01-06	67 Maquinaria Vehículos Y Otros	22 Equipo	ENGRASADORA METALICA PORTATIL (MAYOR A 1/4 UIT)	672238410006	18/09/2017	REGULAR	ACTIVO
3510	MAQUINARIAS LORETO - PNC - ALMACEN - 48-01-06	67 Maquinaria Vehículos Y Otros	36 Maquinaria Pesada	EXCAVADORA HIDRAULICA	673621790044	29/03/2016	REGULAR	ACTIVO
3511	MAQUINARIAS LORETO - PNC - ALMACEN - 48-01-06	46 Electricidad Y Electrónica	22 Equipo	GRUPO ELECTROGENO	462265070022	29/11/2013	REGULAR	ACTIVO
3512	MAQUINARIAS LORETO - PNC - ALMACEN - 48-01-06	46 Electricidad Y Electrónica	22 Equipo	GRUPO ELECTROGENO	462265070023	29/11/2013	REGULAR	ACTIVO
3513	MAQUINARIAS LORETO - PNC - ALMACEN - 48-01-06	25 Aseo Y Limpieza	22 Equipo	HIDROLAVADORA	252218170015	16/06/2017	REGULAR	ACTIVO
3514	MAQUINARIAS LORETO - PNC - ALMACEN - 48-01-06	67 Maquinaria Vehículos Y Otros	82 Vehículo	MINICARGADOR FRONTAL	678261700001	28/01/2014	REGULAR	ACTIVO
3515	MAQUINARIAS LORETO - PNC - ALMACEN - 48-01-06	67 Maquinaria Vehículos Y Otros	22 Equipo	PLANTA DE TRATAMIENTO DE AGUA	672284860001	31/07/2014	REGULAR	ACTIVO
3516	MAQUINARIAS LORETO - PNC - ALMACEN - 48-01-06	67 Maquinaria Vehículos Y Otros	82 Vehículo	REMOLQUE	678287120006	31/07/2014	REGULAR	ACTIVO
3517	MAQUINARIAS LORETO - PNC - ALMACEN - 48-01-06	67 Maquinaria Vehículos Y Otros	36 Maquinaria Pesada	RETROEXCAVADORA	673660360009	29/02/2016	REGULAR	ACTIVO
3518	MAQUINARIAS LORETO - PNC - ALMACEN - 48-01-06	67 Maquinaria Vehículos Y Otros	36 Maquinaria Pesada	TRACTOR ORUGA	673692590019	27/12/2013	REGULAR	ACTIVO
3519	MAQUINARIAS LORETO - PNC - DEPOSITO - 48-01-09	74 Oficina	08 Cómputo	MONITOR PLANO	740881870574	28/10/2010	REGULAR	ACTIVO
3520	MAQUINARIAS LORETO - PNC - DEPOSITO - 48-01-09	74 Oficina	64 Mobiliario	SILLA FIJA DE METAL	746481870843	22/06/2016	REGULAR	ACTIVO
3521	MAQUINARIAS LORETO - PNC - DEPOSITO - 48-01-09	74 Oficina	08 Cómputo	TECLADO - KEYBOARD	740895003509	22/12/2017	REGULAR	ACTIVO
3522	MAQUINARIAS LORETO - PNC - DEPOSITO - 48-01-09	74 Oficina	08 Cómputo	UNIDAD CENTRAL DE PROCESO - CPU	740899501314	28/10/2010	REGULAR	ACTIVO
3523	MAQUINARIAS LORETO - PNC - MESA DE PARTES - 48-01-02	74 Oficina	64 Mobiliario	MODULO DE MELAMINA	746460980106	27/07/2016	REGULAR	ACTIVO
3524	MAQUINARIAS LORETO - PNC - MESA DE PARTES - 48-01-02	74 Oficina	64 Mobiliario	MODULO DE MELAMINA	746460980107	27/07/2016	REGULAR	ACTIVO
3525	MAQUINARIAS LORETO - PNC - MESA DE PARTES - 48-01-02	74 Oficina	64 Mobiliario	SILLA GIRATORIA DE METAL	746483902676	22/06/2016	REGULAR	ACTIVO
3526	MAQUINARIAS LORETO - PNC - OFICINA DEL COORDINADOR - 48-01-04	74 Oficina	22 Equipo	CAMARA FOTOGRAFICA DIGITAL	742208970152	16/12/2014	REGULAR	ACTIVO

MVCS
Por: MENA CAMPOS Antonio FAU 20504743307 hard
Motivo: Doy V° B°
Fecha: 2022/03/18 09:39:43-0500

MVCS
Por: TRUJILLO ANDIA Alex Javier FAU 20504743307 hard
Motivo: Doy V° B°
Fecha: 2022/03/17 19:49:57-0500

SISTEMA ADMINISTRATIVO DE ABASTECIMIENTO
ANEXO 7.4
INVENTARIO PATRIMONIAL DE BIENES MUEBLES

1 Sector: 37 Vivienda, Construcción y Saneamiento.
2 Pliego: 037 Ministerio de Vivienda, Construcción y Saneamiento.
3 Unidad Ejecutora: 001 Ministerio de Vivienda, Construcción y Saneamiento- Adm. General.
4 Fecha Corte: 31/12/2021.

N°	Nombre del Local	Grupo [1]	Clase [2]	Denominación (Del SINABIP)	Código Patrimonial (Númerico)	Fechas de Adquisición	Estado [3]	Condición [4]
3527	MAQUINARIAS LORETO - PNC - OFICINA DEL COORDINADOR - 48-01-04	74 Oficina	22 Equipo	EQUIPO MULTIFUNCIONAL COPIADORA FAX IMPRESORA SCANNER	742223580156	31/12/2015	REGULAR	ACTIVO
3528	MAQUINARIAS LORETO - PNC - OFICINA DEL COORDINADOR - 48-01-04	74 Oficina	64 Mobiliario	ESTANTE DE MELAMINA	746441520150	27/07/2016	REGULAR	ACTIVO
3529	MAQUINARIAS LORETO - PNC - OFICINA DEL COORDINADOR - 48-01-04	74 Oficina	08 Cómputo	MONITOR LED	740880370196	19/12/2017	REGULAR	ACTIVO
3530	MAQUINARIAS LORETO - PNC - OFICINA DEL COORDINADOR - 48-01-04	74 Oficina	64 Mobiliario	SILLA FIJA DE METAL	746481870838	22/06/2016	REGULAR	ACTIVO
3531	MAQUINARIAS LORETO - PNC - OFICINA DEL COORDINADOR - 48-01-04	74 Oficina	64 Mobiliario	SILLA FIJA DE METAL	746481870842	22/06/2016	REGULAR	ACTIVO
3532	MAQUINARIAS LORETO - PNC - OFICINA DEL COORDINADOR - 48-01-04	74 Oficina	64 Mobiliario	SILLA GIRATORIA DE METAL	746483902677	22/06/2016	REGULAR	ACTIVO
3533	MAQUINARIAS LORETO - PNC - OFICINA DEL COORDINADOR - 48-01-04	74 Oficina	08 Cómputo	TECLADO - KEYBOARD	740895001540	28/10/2010	REGULAR	ACTIVO
3534	MAQUINARIAS LORETO - PNC - OFICINA DEL COORDINADOR - 48-01-04	74 Oficina	08 Cómputo	UNIDAD CENTRAL DE PROCESO - CPU	740899503189	22/12/2017	REGULAR	ACTIVO
3535	MAQUINARIAS LORETO - PNC - PATIO - 48-01-08	74 Oficina	08 Cómputo	COMPUTADORA PERSONAL PORTATIL	740805001858	30/06/2015	REGULAR	ACTIVO
3536	MAQUINARIAS PIURA - PNC - ALMACEN - 49-01-06	67 Maquinaria Vehículos Y Otros	22 Equipo	BOMBA (OTRAS)	672217000005	07/09/2015	REGULAR	ACTIVO
3537	MAQUINARIAS PIURA - PNC - ALMACEN - 49-01-06	67 Maquinaria Vehículos Y Otros	82 Vehículo	CAMION CISTERNA	678214000004	29/11/2013	REGULAR	ACTIVO
3538	MAQUINARIAS PIURA - PNC - ALMACEN - 49-01-06	67 Maquinaria Vehículos Y Otros	82 Vehículo	CAMION CISTERNA	678214000013	29/11/2013	REGULAR	ACTIVO
3539	MAQUINARIAS PIURA - PNC - ALMACEN - 49-01-06	67 Maquinaria Vehículos Y Otros	82 Vehículo	CAMION CISTERNA	678214000014	29/11/2013	REGULAR	ACTIVO
3540	MAQUINARIAS PIURA - PNC - ALMACEN - 49-01-06	67 Maquinaria Vehículos Y Otros	82 Vehículo	CAMION CISTERNA	678214000023	29/11/2013	REGULAR	ACTIVO
3541	MAQUINARIAS PIURA - PNC - ALMACEN - 49-01-06	67 Maquinaria Vehículos Y Otros	82 Vehículo	CAMION GRUA	678227500001	31/07/2014	REGULAR	ACTIVO
3542	MAQUINARIAS PIURA - PNC - ALMACEN - 49-01-06	67 Maquinaria Vehículos Y Otros	82 Vehículo	CAMION REMOLCADOR	678236500014	08/03/2016	REGULAR	ACTIVO
3543	MAQUINARIAS PIURA - PNC - ALMACEN - 49-01-06	67 Maquinaria Vehículos Y Otros	82 Vehículo	CAMION REMOLCADOR	678236500015	08/03/2016	REGULAR	ACTIVO
3544	MAQUINARIAS PIURA - PNC - ALMACEN - 49-01-06	67 Maquinaria Vehículos Y Otros	82 Vehículo	CAMION VOLQUETE	678245500084	14/03/2016	REGULAR	ACTIVO
3545	MAQUINARIAS PIURA - PNC - ALMACEN - 49-01-06	67 Maquinaria Vehículos Y Otros	82 Vehículo	CAMION VOLQUETE	678245500092	14/03/2016	REGULAR	ACTIVO
3546	MAQUINARIAS PIURA - PNC - ALMACEN - 49-01-06	67 Maquinaria Vehículos Y Otros	82 Vehículo	CAMION VOLQUETE	678245500093	14/03/2016	REGULAR	ACTIVO
3547	MAQUINARIAS PIURA - PNC - ALMACEN - 49-01-06	67 Maquinaria Vehículos Y Otros	82 Vehículo	CAMION VOLQUETE	678245500096	14/03/2016	REGULAR	ACTIVO
3548	MAQUINARIAS PIURA - PNC - ALMACEN - 49-01-06	67 Maquinaria Vehículos Y Otros	82 Vehículo	CAMION VOLQUETE	678245500098	14/03/2016	REGULAR	ACTIVO
3549	MAQUINARIAS PIURA - PNC - ALMACEN - 49-01-06	67 Maquinaria Vehículos Y Otros	82 Vehículo	CAMION VOLQUETE	678245500099	14/03/2016	REGULAR	ACTIVO
3550	MAQUINARIAS PIURA - PNC - ALMACEN - 49-01-06	67 Maquinaria Vehículos Y Otros	82 Vehículo	CAMION VOLQUETE	678245500100	14/03/2016	REGULAR	ACTIVO
3551	MAQUINARIAS PIURA - PNC - ALMACEN - 49-01-06	67 Maquinaria Vehículos Y Otros	82 Vehículo	CAMION VOLQUETE	678245500101	14/03/2016	REGULAR	ACTIVO
3552	MAQUINARIAS PIURA - PNC - ALMACEN - 49-01-06	67 Maquinaria Vehículos Y Otros	82 Vehículo	CAMION VOLQUETE	678245500102	14/03/2016	REGULAR	ACTIVO
3553	MAQUINARIAS PIURA - PNC - ALMACEN - 49-01-06	67 Maquinaria Vehículos Y Otros	82 Vehículo	CAMION VOLQUETE	678245500103	14/03/2016	REGULAR	ACTIVO
3554	MAQUINARIAS PIURA - PNC - ALMACEN - 49-01-06	67 Maquinaria Vehículos Y Otros	82 Vehículo	CAMION VOLQUETE	678245500104	14/03/2016	REGULAR	ACTIVO
3555	MAQUINARIAS PIURA - PNC - ALMACEN - 49-01-06	67 Maquinaria Vehículos Y Otros	82 Vehículo	CAMION VOLQUETE	678245500105	14/03/2016	REGULAR	ACTIVO
3556	MAQUINARIAS PIURA - PNC - ALMACEN - 49-01-06	67 Maquinaria Vehículos Y Otros	82 Vehículo	CAMION VOLQUETE	678245500106	14/03/2016	REGULAR	ACTIVO
3557	MAQUINARIAS PIURA - PNC - ALMACEN - 49-01-06	67 Maquinaria Vehículos Y Otros	82 Vehículo	CAMION VOLQUETE	678245500107	14/03/2016	REGULAR	ACTIVO
3558	MAQUINARIAS PIURA - PNC - ALMACEN - 49-01-06	67 Maquinaria Vehículos Y Otros	82 Vehículo	CAMION VOLQUETE	678245500108	14/03/2016	REGULAR	ACTIVO
3559	MAQUINARIAS PIURA - PNC - ALMACEN - 49-01-06	67 Maquinaria Vehículos Y Otros	82 Vehículo	CAMION VOLQUETE	678245500109	14/03/2016	REGULAR	ACTIVO
3560	MAQUINARIAS PIURA - PNC - ALMACEN - 49-01-06	67 Maquinaria Vehículos Y Otros	82 Vehículo	CAMION VOLQUETE	678245500111	14/03/2016	REGULAR	ACTIVO
3561	MAQUINARIAS PIURA - PNC - ALMACEN - 49-01-06	67 Maquinaria Vehículos Y Otros	82 Vehículo	CAMION VOLQUETE	678245500112	14/03/2016	REGULAR	ACTIVO
3562	MAQUINARIAS PIURA - PNC - ALMACEN - 49-01-06	67 Maquinaria Vehículos Y Otros	82 Vehículo	CAMION VOLQUETE	678245500113	14/03/2016	REGULAR	ACTIVO
3563	MAQUINARIAS PIURA - PNC - ALMACEN - 49-01-06	67 Maquinaria Vehículos Y Otros	82 Vehículo	CAMIONETA	678250000069	29/11/2013	REGULAR	ACTIVO
3564	MAQUINARIAS PIURA - PNC - ALMACEN - 49-01-06	67 Maquinaria Vehículos Y Otros	36 Maquinaria Pesada	CARGADOR FRONTAL	673606260024	29/02/2016	REGULAR	ACTIVO
3565	MAQUINARIAS PIURA - PNC - ALMACEN - 49-01-06	67 Maquinaria Vehículos Y Otros	36 Maquinaria Pesada	CARGADOR FRONTAL	673606260025	29/02/2016	REGULAR	ACTIVO
3566	MAQUINARIAS PIURA - PNC - ALMACEN - 49-01-06	67 Maquinaria Vehículos Y Otros	36 Maquinaria Pesada	CARGADOR FRONTAL	673606260026	29/02/2016	REGULAR	ACTIVO
3567	MAQUINARIAS PIURA - PNC - ALMACEN - 49-01-06	67 Maquinaria Vehículos Y Otros	36 Maquinaria Pesada	CARGADOR FRONTAL	673606260027	29/02/2016	REGULAR	ACTIVO
3568	MAQUINARIAS PIURA - PNC - ALMACEN - 49-01-06	67 Maquinaria Vehículos Y Otros	22 Equipo	COMPRESORA DE AIRE	672227260008	29/11/2013	REGULAR	ACTIVO
3569	MAQUINARIAS PIURA - PNC - ALMACEN - 49-01-06	67 Maquinaria Vehículos Y Otros	22 Equipo	COMPRESORA DE AIRE	672227260009	29/11/2013	REGULAR	ACTIVO
3570	MAQUINARIAS PIURA - PNC - ALMACEN - 49-01-06	67 Maquinaria Vehículos Y Otros	50 Máquina	CORTADORA DE CONCRETO - CORTADORA DE PAVIMENTO	675005580005	28/02/2014	REGULAR	ACTIVO
3571	MAQUINARIAS PIURA - PNC - ALMACEN - 49-01-06	67 Maquinaria Vehículos Y Otros	50 Máquina	CORTADORA DE CONCRETO - CORTADORA DE PAVIMENTO	675005580006	28/02/2014	REGULAR	ACTIVO
3572	MAQUINARIAS PIURA - PNC - ALMACEN - 49-01-06	67 Maquinaria Vehículos Y Otros	22 Equipo	ENGRASADORA METALICA PORTATIL (MAYOR A 1/4 UIT)	672238410037	18/09/2017	REGULAR	ACTIVO
3573	MAQUINARIAS PIURA - PNC - ALMACEN - 49-01-06	67 Maquinaria Vehículos Y Otros	22 Equipo	ENGRASADORA METALICA PORTATIL (MAYOR A 1/4 UIT)	672238410038	18/09/2017	REGULAR	ACTIVO
3574	MAQUINARIAS PIURA - PNC - ALMACEN - 49-01-06	67 Maquinaria Vehículos Y Otros	22 Equipo	ENGRASADORA METALICA PORTATIL (MAYOR A 1/4 UIT)	672238410039	18/09/2017	REGULAR	ACTIVO
3575	MAQUINARIAS PIURA - PNC - ALMACEN - 49-01-06	67 Maquinaria Vehículos Y Otros	22 Equipo	ENGRASADORA METALICA PORTATIL (MAYOR A 1/4 UIT)	672238410045	18/09/2017	REGULAR	ACTIVO
3576	MAQUINARIAS PIURA - PNC - ALMACEN - 49-01-06	67 Maquinaria Vehículos Y Otros	36 Maquinaria Pesada	EXCAVADORA HIDRAULICA	673621790019	29/11/2013	REGULAR	ACTIVO
3577	MAQUINARIAS PIURA - PNC - ALMACEN - 49-01-06	67 Maquinaria Vehículos Y Otros	36 Maquinaria Pesada	EXCAVADORA HIDRAULICA	673621790032	29/03/2016	REGULAR	ACTIVO
3578	MAQUINARIAS PIURA - PNC - ALMACEN - 49-01-06	67 Maquinaria Vehículos Y Otros	36 Maquinaria Pesada	EXCAVADORA HIDRAULICA	673621790034	29/03/2016	REGULAR	ACTIVO
3579	MAQUINARIAS PIURA - PNC - ALMACEN - 49-01-06	67 Maquinaria Vehículos Y Otros	36 Maquinaria Pesada	EXCAVADORA HIDRAULICA	673621790038	29/03/2016	REGULAR	ACTIVO
3580	MAQUINARIAS PIURA - PNC - ALMACEN - 49-01-06	67 Maquinaria Vehículos Y Otros	36 Maquinaria Pesada	EXCAVADORA HIDRAULICA	673621790040	29/03/2016	REGULAR	ACTIVO
3581	MAQUINARIAS PIURA - PNC - ALMACEN - 49-01-06	67 Maquinaria Vehículos Y Otros	36 Maquinaria Pesada	EXCAVADORA HIDRAULICA	673621790041	29/03/2016	REGULAR	ACTIVO
3582	MAQUINARIAS PIURA - PNC - ALMACEN - 49-01-06	67 Maquinaria Vehículos Y Otros	36 Maquinaria Pesada	EXCAVADORA HIDRAULICA	673621790043	29/03/2016	REGULAR	ACTIVO
3583	MAQUINARIAS PIURA - PNC - ALMACEN - 49-01-06	46 Electricidad Y Electrónica	22 Equipo	GENERADOR (OTROS)	462261830282	02/05/2017	REGULAR	ACTIVO
3584	MAQUINARIAS PIURA - PNC - ALMACEN - 49-01-06	46 Electricidad Y Electrónica	22 Equipo	GENERADOR (OTROS)	462261830283	02/05/2017	REGULAR	ACTIVO
3585	MAQUINARIAS PIURA - PNC - ALMACEN - 49-01-06	46 Electricidad Y Electrónica	22 Equipo	GENERADOR (OTROS)	462261830284	02/05/2017	REGULAR	ACTIVO
3586	MAQUINARIAS PIURA - PNC - ALMACEN - 49-01-06	46 Electricidad Y Electrónica	22 Equipo	GENERADOR (OTROS)	462261830285	02/05/2017	REGULAR	ACTIVO
3587	MAQUINARIAS PIURA - PNC - ALMACEN - 49-01-06	46 Electricidad Y Electrónica	22 Equipo	GENERADOR (OTROS)	462261830286	02/05/2017	REGULAR	ACTIVO
3588	MAQUINARIAS PIURA - PNC - ALMACEN - 49-01-06	46 Electricidad Y Electrónica	22 Equipo	GENERADOR (OTROS)	462261830287	02/05/2017	REGULAR	ACTIVO
3589	MAQUINARIAS PIURA - PNC - ALMACEN - 49-01-06	46 Electricidad Y Electrónica	22 Equipo	GENERADOR (OTROS)	462261830288	02/05/2017	REGULAR	ACTIVO
3590	MAQUINARIAS PIURA - PNC - ALMACEN - 49-01-06	46 Electricidad Y Electrónica	22 Equipo	GENERADOR (OTROS)	462261830289	02/05/2017	REGULAR	ACTIVO
3591	MAQUINARIAS PIURA - PNC - ALMACEN - 49-01-06	46 Electricidad Y Electrónica	22 Equipo	GENERADOR (OTROS)	462261830290	02/05/2017	REGULAR	ACTIVO
3592	MAQUINARIAS PIURA - PNC - ALMACEN - 49-01-06	46 Electricidad Y Electrónica	22 Equipo	GENERADOR (OTROS)	462261830292	02/05/2017	REGULAR	ACTIVO
3593	MAQUINARIAS PIURA - PNC - ALMACEN - 49-01-06	46 Electricidad Y Electrónica	22 Equipo	GENERADOR (OTROS)	462261830293	02/05/2017	REGULAR	ACTIVO
3594	MAQUINARIAS PIURA - PNC - ALMACEN - 49-01-06	46 Electricidad Y Electrónica	22 Equipo	GENERADOR (OTROS)	462261830294	02/05/2017	REGULAR	ACTIVO
3595	MAQUINARIAS PIURA - PNC - ALMACEN - 49-01-06	46 Electricidad Y Electrónica	22 Equipo	GENERADOR (OTROS)	462261830296	02/05/2017	REGULAR	ACTIVO
3596	MAQUINARIAS PIURA - PNC - ALMACEN - 49-01-06	46 Electricidad Y Electrónica	22 Equipo	GENERADOR (OTROS)	462261830297	02/05/2017	REGULAR	ACTIVO
3597	MAQUINARIAS PIURA - PNC - ALMACEN - 49-01-06	46 Electricidad Y Electrónica	22 Equipo	GENERADOR (OTROS)	462261830298	02/05/2017	REGULAR	ACTIVO
3598	MAQUINARIAS PIURA - PNC - ALMACEN - 49-01-06	46 Electricidad Y Electrónica	22 Equipo	GENERADOR (OTROS)	462261830299	02/05/2017	REGULAR	ACTIVO
3599	MAQUINARIAS PIURA - PNC - ALMACEN - 49-01-06	46 Electricidad Y Electrónica	22 Equipo	GENERADOR (OTROS)	462261830300	02/05/2017	REGULAR	ACTIVO
3600	MAQUINARIAS PIURA - PNC - ALMACEN - 49-01-06	46 Electricidad Y Electrónica	22 Equipo	GENERADOR (OTROS)	462261830301	02/05/2017	REGULAR	ACTIVO
3601	MAQUINARIAS PIURA - PNC - ALMACEN - 49-01-06	46 Electricidad Y Electrónica	22 Equipo	GENERADOR (OTROS)	462261830303	02/05/2017	REGULAR	ACTIVO
3602	MAQUINARIAS PIURA - PNC - ALMACEN - 49-01-06	46 Electricidad Y Electrónica	22 Equipo	GENERADOR (OTROS)	462261830304	02/05/2017	REGULAR	ACTIVO
3603	MAQUINARIAS PIURA - PNC - ALMACEN - 49-01-06	46 Electricidad Y Electrónica	22 Equipo	GENERADOR (OTROS)	462261830305	02/05/2017	REGULAR	ACTIVO
3604	MAQUINARIAS PIURA - PNC - ALMACEN - 49-01-06	46 Electricidad Y Electrónica	22 Equipo	GENERADOR (OTROS)	462261830306	02/05/2017	REGULAR	ACTIVO
3605	MAQUINARIAS PIURA - PNC - ALMACEN - 49-01-06	46 Electricidad Y Electrónica	22 Equipo	GENERADOR (OTROS)	462261830307	02/05/2017	REGULAR	ACTIVO
3606	MAQUINARIAS PIURA - PNC - ALMACEN - 49-01-06	46 Electricidad Y Electrónica	22 Equipo	GENERADOR (OTROS)	462261830308	02/05/2017	REGULAR	ACTIVO
3607	MAQUINARIAS PIURA - PNC - ALMACEN - 49-01-06	46 Electricidad Y Electrónica	22 Equipo	GENERADOR (OTROS)	462261830309	02/05/2017	REGULAR	ACTIVO
3608	MAQUINARIAS PIURA - PNC - ALMACEN - 49-01-06	46 Electricidad Y Electrónica	22 Equipo	GENERADOR (OTROS)	462261830310	02/05/2017	REGULAR	ACTIVO

MVCS
Por: MENA CAMPOS Antonio FAU 20504743307 hard
Motivo: Doy V° B°
Fecha: 2022/03/18 09:39:43-0500

MVCS
Por: TRUJILLO ANDIA Alex Javier FAU 20504743307 hard
Motivo: Doy V° B°
Fecha: 2022/03/17 19:49:57-0500

SISTEMA ADMINISTRATIVO DE ABASTECIMIENTO
ANEXO 7.4
INVENTARIO PATRIMONIAL DE BIENES MUEBLES

1 Sector: 37 Vivienda, Construcción y Saneamiento.
2 Pliego: 037 Ministerio de Vivienda, Construcción y Saneamiento.
3 Unidad Ejecutora: 001 Ministerio de Vivienda, Construcción y Saneamiento- Adm. General.
4 Fecha Corte: 31/12/2021.

N°	Nombre del Local	Grupo [1]	Clase [2]	Denominación (Del SINABIP)	Código Patrimonial (Númerico)	Fechas de Adquisición	Estado [3]	Condición [4]
3609	MAQUINARIAS PIURA - PNC - ALMACEN - 49-01-06	46 Electricidad Y Electrónica	22 Equipo	GENERADOR (OTROS)	462261830311	02/05/2017	REGULAR	ACTIVO
3610	MAQUINARIAS PIURA - PNC - ALMACEN - 49-01-06	46 Electricidad Y Electrónica	22 Equipo	GENERADOR (OTROS)	462261830312	02/05/2017	REGULAR	ACTIVO
3611	MAQUINARIAS PIURA - PNC - ALMACEN - 49-01-06	46 Electricidad Y Electrónica	22 Equipo	GENERADOR (OTROS)	462261830313	02/05/2017	REGULAR	ACTIVO
3612	MAQUINARIAS PIURA - PNC - ALMACEN - 49-01-06	46 Electricidad Y Electrónica	22 Equipo	GENERADOR (OTROS)	462261830314	02/05/2017	REGULAR	ACTIVO
3613	MAQUINARIAS PIURA - PNC - ALMACEN - 49-01-06	46 Electricidad Y Electrónica	22 Equipo	GENERADOR (OTROS)	462261830315	02/05/2017	REGULAR	ACTIVO
3614	MAQUINARIAS PIURA - PNC - ALMACEN - 49-01-06	46 Electricidad Y Electrónica	22 Equipo	GENERADOR (OTROS)	462261830316	02/05/2017	REGULAR	ACTIVO
3615	MAQUINARIAS PIURA - PNC - ALMACEN - 49-01-06	46 Electricidad Y Electrónica	22 Equipo	GENERADOR (OTROS)	462261830317	02/05/2017	REGULAR	ACTIVO
3616	MAQUINARIAS PIURA - PNC - ALMACEN - 49-01-06	46 Electricidad Y Electrónica	22 Equipo	GENERADOR (OTROS)	462261830318	02/05/2017	REGULAR	ACTIVO
3617	MAQUINARIAS PIURA - PNC - ALMACEN - 49-01-06	46 Electricidad Y Electrónica	22 Equipo	GENERADOR (OTROS)	462261830319	02/05/2017	REGULAR	ACTIVO
3618	MAQUINARIAS PIURA - PNC - ALMACEN - 49-01-06	46 Electricidad Y Electrónica	22 Equipo	GENERADOR (OTROS)	462261830320	02/05/2017	REGULAR	ACTIVO
3619	MAQUINARIAS PIURA - PNC - ALMACEN - 49-01-06	46 Electricidad Y Electrónica	22 Equipo	GENERADOR (OTROS)	462261830321	02/05/2017	REGULAR	ACTIVO
3620	MAQUINARIAS PIURA - PNC - ALMACEN - 49-01-06	46 Electricidad Y Electrónica	22 Equipo	GENERADOR (OTROS)	462261830322	02/05/2017	REGULAR	ACTIVO
3621	MAQUINARIAS PIURA - PNC - ALMACEN - 49-01-06	46 Electricidad Y Electrónica	22 Equipo	GENERADOR (OTROS)	462261830324	02/05/2017	REGULAR	ACTIVO
3622	MAQUINARIAS PIURA - PNC - ALMACEN - 49-01-06	46 Electricidad Y Electrónica	22 Equipo	GENERADOR (OTROS)	462261830325	02/05/2017	REGULAR	ACTIVO
3623	MAQUINARIAS PIURA - PNC - ALMACEN - 49-01-06	46 Electricidad Y Electrónica	22 Equipo	GENERADOR (OTROS)	462261830326	02/05/2017	REGULAR	ACTIVO
3624	MAQUINARIAS PIURA - PNC - ALMACEN - 49-01-06	46 Electricidad Y Electrónica	22 Equipo	GENERADOR (OTROS)	462261830327	02/05/2017	REGULAR	ACTIVO
3625	MAQUINARIAS PIURA - PNC - ALMACEN - 49-01-06	46 Electricidad Y Electrónica	22 Equipo	GENERADOR (OTROS)	462261830328	02/05/2017	REGULAR	ACTIVO
3626	MAQUINARIAS PIURA - PNC - ALMACEN - 49-01-06	46 Electricidad Y Electrónica	22 Equipo	GENERADOR (OTROS)	462261830329	02/05/2017	REGULAR	ACTIVO
3627	MAQUINARIAS PIURA - PNC - ALMACEN - 49-01-06	46 Electricidad Y Electrónica	22 Equipo	GENERADOR (OTROS)	462261830330	02/05/2017	REGULAR	ACTIVO
3628	MAQUINARIAS PIURA - PNC - ALMACEN - 49-01-06	46 Electricidad Y Electrónica	22 Equipo	GENERADOR (OTROS)	462261830331	02/05/2017	REGULAR	ACTIVO
3629	MAQUINARIAS PIURA - PNC - ALMACEN - 49-01-06	46 Electricidad Y Electrónica	22 Equipo	GENERADOR (OTROS)	462261830332	02/05/2017	REGULAR	ACTIVO
3630	MAQUINARIAS PIURA - PNC - ALMACEN - 49-01-06	46 Electricidad Y Electrónica	22 Equipo	GENERADOR (OTROS)	462261830333	02/05/2017	REGULAR	ACTIVO
3631	MAQUINARIAS PIURA - PNC - ALMACEN - 49-01-06	46 Electricidad Y Electrónica	22 Equipo	GENERADOR (OTROS)	462261830334	02/05/2017	REGULAR	ACTIVO
3632	MAQUINARIAS PIURA - PNC - ALMACEN - 49-01-06	46 Electricidad Y Electrónica	22 Equipo	GENERADOR (OTROS)	462261830335	02/05/2017	REGULAR	ACTIVO
3633	MAQUINARIAS PIURA - PNC - ALMACEN - 49-01-06	46 Electricidad Y Electrónica	22 Equipo	GENERADOR (OTROS)	462261830336	02/05/2017	REGULAR	ACTIVO
3634	MAQUINARIAS PIURA - PNC - ALMACEN - 49-01-06	46 Electricidad Y Electrónica	22 Equipo	GENERADOR (OTROS)	462261830337	02/05/2017	REGULAR	ACTIVO
3635	MAQUINARIAS PIURA - PNC - ALMACEN - 49-01-06	46 Electricidad Y Electrónica	22 Equipo	GENERADOR (OTROS)	462261830338	02/05/2017	REGULAR	ACTIVO
3636	MAQUINARIAS PIURA - PNC - ALMACEN - 49-01-06	46 Electricidad Y Electrónica	22 Equipo	GENERADOR (OTROS)	462261830339	02/05/2017	REGULAR	ACTIVO
3637	MAQUINARIAS PIURA - PNC - ALMACEN - 49-01-06	46 Electricidad Y Electrónica	22 Equipo	GENERADOR (OTROS)	462261830340	02/05/2017	REGULAR	ACTIVO
3638	MAQUINARIAS PIURA - PNC - ALMACEN - 49-01-06	46 Electricidad Y Electrónica	22 Equipo	GENERADOR (OTROS)	462261830341	02/05/2017	REGULAR	ACTIVO
3639	MAQUINARIAS PIURA - PNC - ALMACEN - 49-01-06	46 Electricidad Y Electrónica	22 Equipo	GENERADOR (OTROS)	462261830342	02/05/2017	REGULAR	ACTIVO
3640	MAQUINARIAS PIURA - PNC - ALMACEN - 49-01-06	46 Electricidad Y Electrónica	22 Equipo	GENERADOR (OTROS)	462261830343	02/05/2017	REGULAR	ACTIVO
3641	MAQUINARIAS PIURA - PNC - ALMACEN - 49-01-06	46 Electricidad Y Electrónica	22 Equipo	GENERADOR (OTROS)	462261830344	02/05/2017	REGULAR	ACTIVO
3642	MAQUINARIAS PIURA - PNC - ALMACEN - 49-01-06	46 Electricidad Y Electrónica	22 Equipo	GENERADOR (OTROS)	462261830345	02/05/2017	REGULAR	ACTIVO
3643	MAQUINARIAS PIURA - PNC - ALMACEN - 49-01-06	46 Electricidad Y Electrónica	22 Equipo	GENERADOR (OTROS)	462261830346	02/05/2017	REGULAR	ACTIVO
3644	MAQUINARIAS PIURA - PNC - ALMACEN - 49-01-06	46 Electricidad Y Electrónica	22 Equipo	GENERADOR (OTROS)	462261830347	02/05/2017	REGULAR	ACTIVO
3645	MAQUINARIAS PIURA - PNC - ALMACEN - 49-01-06	46 Electricidad Y Electrónica	22 Equipo	GENERADOR (OTROS)	462261830348	02/05/2017	REGULAR	ACTIVO
3646	MAQUINARIAS PIURA - PNC - ALMACEN - 49-01-06	46 Electricidad Y Electrónica	22 Equipo	GENERADOR (OTROS)	462261830349	02/05/2017	REGULAR	ACTIVO
3647	MAQUINARIAS PIURA - PNC - ALMACEN - 49-01-06	46 Electricidad Y Electrónica	22 Equipo	GENERADOR (OTROS)	462261830350	02/05/2017	REGULAR	ACTIVO
3648	MAQUINARIAS PIURA - PNC - ALMACEN - 49-01-06	46 Electricidad Y Electrónica	22 Equipo	GENERADOR (OTROS)	462261830351	02/05/2017	REGULAR	ACTIVO
3649	MAQUINARIAS PIURA - PNC - ALMACEN - 49-01-06	46 Electricidad Y Electrónica	22 Equipo	GENERADOR (OTROS)	462261830352	02/05/2017	REGULAR	ACTIVO
3650	MAQUINARIAS PIURA - PNC - ALMACEN - 49-01-06	46 Electricidad Y Electrónica	22 Equipo	GENERADOR (OTROS)	462261830353	02/05/2017	REGULAR	ACTIVO
3651	MAQUINARIAS PIURA - PNC - ALMACEN - 49-01-06	46 Electricidad Y Electrónica	22 Equipo	GENERADOR (OTROS)	462261830354	02/05/2017	REGULAR	ACTIVO
3652	MAQUINARIAS PIURA - PNC - ALMACEN - 49-01-06	46 Electricidad Y Electrónica	22 Equipo	GENERADOR (OTROS)	462261830355	02/05/2017	REGULAR	ACTIVO
3653	MAQUINARIAS PIURA - PNC - ALMACEN - 49-01-06	46 Electricidad Y Electrónica	22 Equipo	GENERADOR (OTROS)	462261830356	02/05/2017	REGULAR	ACTIVO
3654	MAQUINARIAS PIURA - PNC - ALMACEN - 49-01-06	46 Electricidad Y Electrónica	22 Equipo	GENERADOR (OTROS)	462261830357	02/05/2017	REGULAR	ACTIVO
3655	MAQUINARIAS PIURA - PNC - ALMACEN - 49-01-06	46 Electricidad Y Electrónica	22 Equipo	GENERADOR (OTROS)	462261830358	02/05/2017	REGULAR	ACTIVO
3656	MAQUINARIAS PIURA - PNC - ALMACEN - 49-01-06	46 Electricidad Y Electrónica	22 Equipo	GENERADOR (OTROS)	462261830359	02/05/2017	REGULAR	ACTIVO
3657	MAQUINARIAS PIURA - PNC - ALMACEN - 49-01-06	46 Electricidad Y Electrónica	22 Equipo	GENERADOR (OTROS)	462261830361	02/05/2017	REGULAR	ACTIVO
3658	MAQUINARIAS PIURA - PNC - ALMACEN - 49-01-06	46 Electricidad Y Electrónica	22 Equipo	GRUPO ELECTROGENO	462265070010	29/11/2013	REGULAR	ACTIVO
3659	MAQUINARIAS PIURA - PNC - ALMACEN - 49-01-06	46 Electricidad Y Electrónica	22 Equipo	GRUPO ELECTROGENO	462265070011	29/11/2013	REGULAR	ACTIVO
3660	MAQUINARIAS PIURA - PNC - ALMACEN - 49-01-06	46 Electricidad Y Electrónica	22 Equipo	GRUPO ELECTROGENO	462265070012	29/11/2013	REGULAR	ACTIVO
3661	MAQUINARIAS PIURA - PNC - ALMACEN - 49-01-06	25 Aseo Y Limpieza	22 Equipo	HIDROLAVADORA	252218170007	21/12/2015	REGULAR	ACTIVO
3662	MAQUINARIAS PIURA - PNC - ALMACEN - 49-01-06	67 Maquinaria Vehículos Y Otros	82 Vehículo	MINICARGADOR FRONTAL	678261700008	29/02/2016	REGULAR	ACTIVO
3663	MAQUINARIAS PIURA - PNC - ALMACEN - 49-01-06	67 Maquinaria Vehículos Y Otros	82 Vehículo	MINICARGADOR FRONTAL	678261700009	29/02/2016	REGULAR	ACTIVO
3664	MAQUINARIAS PIURA - PNC - ALMACEN - 49-01-06	67 Maquinaria Vehículos Y Otros	82 Vehículo	MINICARGADOR FRONTAL	678261700010	29/02/2016	REGULAR	ACTIVO
3665	MAQUINARIAS PIURA - PNC - ALMACEN - 49-01-06	67 Maquinaria Vehículos Y Otros	82 Vehículo	MINICARGADOR FRONTAL	678261700021	02/05/2017	REGULAR	ACTIVO
3666	MAQUINARIAS PIURA - PNC - ALMACEN - 49-01-06	67 Maquinaria Vehículos Y Otros	82 Vehículo	MINICARGADOR FRONTAL	678261700022	02/05/2017	REGULAR	ACTIVO
3667	MAQUINARIAS PIURA - PNC - ALMACEN - 49-01-06	67 Maquinaria Vehículos Y Otros	82 Vehículo	MINICARGADOR FRONTAL	678261700023	02/05/2017	REGULAR	ACTIVO
3668	MAQUINARIAS PIURA - PNC - ALMACEN - 49-01-06	67 Maquinaria Vehículos Y Otros	22 Equipo	MOTOBOMBA	672275420036	21/04/2016	REGULAR	ACTIVO
3669	MAQUINARIAS PIURA - PNC - ALMACEN - 49-01-06	67 Maquinaria Vehículos Y Otros	22 Equipo	MOTOBOMBA	672275420037	21/04/2016	REGULAR	ACTIVO
3670	MAQUINARIAS PIURA - PNC - ALMACEN - 49-01-06	67 Maquinaria Vehículos Y Otros	22 Equipo	MOTOBOMBA	672275420038	21/04/2016	REGULAR	ACTIVO
3671	MAQUINARIAS PIURA - PNC - ALMACEN - 49-01-06	67 Maquinaria Vehículos Y Otros	22 Equipo	MOTOBOMBA	672275420039	21/04/2016	REGULAR	ACTIVO
3672	MAQUINARIAS PIURA - PNC - ALMACEN - 49-01-06	67 Maquinaria Vehículos Y Otros	22 Equipo	MOTOBOMBA	672275420040	21/04/2016	REGULAR	ACTIVO
3673	MAQUINARIAS PIURA - PNC - ALMACEN - 49-01-06	67 Maquinaria Vehículos Y Otros	22 Equipo	MOTOBOMBA	672275420041	21/04/2016	REGULAR	ACTIVO
3674	MAQUINARIAS PIURA - PNC - ALMACEN - 49-01-06	67 Maquinaria Vehículos Y Otros	22 Equipo	MOTOBOMBA	672275420042	21/04/2016	REGULAR	ACTIVO
3675	MAQUINARIAS PIURA - PNC - ALMACEN - 49-01-06	67 Maquinaria Vehículos Y Otros	22 Equipo	MOTOBOMBA	672275420044	21/04/2016	REGULAR	ACTIVO
3676	MAQUINARIAS PIURA - PNC - ALMACEN - 49-01-06	67 Maquinaria Vehículos Y Otros	22 Equipo	MOTOBOMBA	672275420048	30/03/2017	REGULAR	ACTIVO
3677	MAQUINARIAS PIURA - PNC - ALMACEN - 49-01-06	67 Maquinaria Vehículos Y Otros	22 Equipo	MOTOBOMBA	672275420049	30/03/2017	REGULAR	ACTIVO
3678	MAQUINARIAS PIURA - PNC - ALMACEN - 49-01-06	67 Maquinaria Vehículos Y Otros	22 Equipo	MOTOBOMBA	672275420050	30/03/2017	REGULAR	ACTIVO
3679	MAQUINARIAS PIURA - PNC - ALMACEN - 49-01-06	67 Maquinaria Vehículos Y Otros	22 Equipo	MOTOBOMBA	672275420051	30/03/2017	REGULAR	ACTIVO
3680	MAQUINARIAS PIURA - PNC - ALMACEN - 49-01-06	67 Maquinaria Vehículos Y Otros	22 Equipo	MOTOBOMBA	672275420052	30/03/2017	REGULAR	ACTIVO
3681	MAQUINARIAS PIURA - PNC - ALMACEN - 49-01-06	67 Maquinaria Vehículos Y Otros	22 Equipo	MOTOBOMBA	672275420053	30/03/2017	REGULAR	ACTIVO
3682	MAQUINARIAS PIURA - PNC - ALMACEN - 49-01-06	67 Maquinaria Vehículos Y Otros	22 Equipo	MOTOBOMBA	672275420054	30/03/2017	REGULAR	ACTIVO
3683	MAQUINARIAS PIURA - PNC - ALMACEN - 49-01-06	67 Maquinaria Vehículos Y Otros	22 Equipo	MOTOBOMBA	672275420055	30/03/2017	REGULAR	ACTIVO
3684	MAQUINARIAS PIURA - PNC - ALMACEN - 49-01-06	67 Maquinaria Vehículos Y Otros	22 Equipo	MOTOBOMBA	672275420056	30/03/2017	REGULAR	ACTIVO
3685	MAQUINARIAS PIURA - PNC - ALMACEN - 49-01-06	67 Maquinaria Vehículos Y Otros	22 Equipo	MOTOBOMBA	672275420057	30/03/2017	REGULAR	ACTIVO
3686	MAQUINARIAS PIURA - PNC - ALMACEN - 49-01-06	67 Maquinaria Vehículos Y Otros	22 Equipo	MOTOBOMBA	672275420058	30/03/2017	REGULAR	ACTIVO
3687	MAQUINARIAS PIURA - PNC - ALMACEN - 49-01-06	67 Maquinaria Vehículos Y Otros	22 Equipo	MOTOBOMBA	672275420059	30/03/2017	REGULAR	ACTIVO
3688	MAQUINARIAS PIURA - PNC - ALMACEN - 49-01-06	67 Maquinaria Vehículos Y Otros	22 Equipo	MOTOBOMBA	672275420061	30/03/2017	REGULAR	ACTIVO
3689	MAQUINARIAS PIURA - PNC - ALMACEN - 49-01-06	67 Maquinaria Vehículos Y Otros	22 Equipo	MOTOBOMBA	672275420062	30/03/2017	REGULAR	ACTIVO
3690	MAQUINARIAS PIURA - PNC - ALMACEN - 49-01-06	67 Maquinaria Vehículos Y Otros	22 Equipo	MOTOBOMBA	672275420064	30/03/2017	REGULAR	ACTIVO

MVCS
Por: MENA CAMPOS Antonio FAU 20504743307 hard
Motivo: Doy V° B°
Fecha: 2022/03/18 09:39:43-0500

MVCS
Por: TRUJILLO ANDIA Alex Javier FAU 20504743307 hard
Motivo: Doy V° B°
Fecha: 2022/03/17 19:49:57-0500

SISTEMA ADMINISTRATIVO DE ABASTECIMIENTO
ANEXO 7.4
INVENTARIO PATRIMONIAL DE BIENES MUEBLES

1 Sector: 37 Vivienda, Construcción y Saneamiento.
2 Pliego: 037 Ministerio de Vivienda, Construcción y Saneamiento.
3 Unidad Ejecutora: 001 Ministerio de Vivienda, Construcción y Saneamiento- Adm. General.
4 Fecha Corte: 31/12/2021.

N°	Nombre del Local	Grupo [1]	Clase [2]	Denominación (Del SINABIP)	Código Patrimonial (Númerico)	Fechas de Adquisición	Estado [3]	Condición [4]
3691	MAQUINARIAS PIURA - PNC - ALMACEN - 49-01-06	67 Maquinaria Vehículos Y Otros	22 Equipo	MOTOBOMBA	672275420065	30/03/2017	REGULAR	ACTIVO
3692	MAQUINARIAS PIURA - PNC - ALMACEN - 49-01-06	67 Maquinaria Vehículos Y Otros	22 Equipo	MOTOBOMBA	672275420066	30/03/2017	REGULAR	ACTIVO
3693	MAQUINARIAS PIURA - PNC - ALMACEN - 49-01-06	67 Maquinaria Vehículos Y Otros	22 Equipo	MOTOBOMBA	672275420069	30/03/2017	REGULAR	ACTIVO
3694	MAQUINARIAS PIURA - PNC - ALMACEN - 49-01-06	67 Maquinaria Vehículos Y Otros	22 Equipo	MOTOBOMBA	672275420070	30/03/2017	REGULAR	ACTIVO
3695	MAQUINARIAS PIURA - PNC - ALMACEN - 49-01-06	67 Maquinaria Vehículos Y Otros	22 Equipo	MOTOBOMBA	672275420071	30/03/2017	REGULAR	ACTIVO
3696	MAQUINARIAS PIURA - PNC - ALMACEN - 49-01-06	67 Maquinaria Vehículos Y Otros	22 Equipo	MOTOBOMBA	672275420072	30/03/2017	REGULAR	ACTIVO
3697	MAQUINARIAS PIURA - PNC - ALMACEN - 49-01-06	67 Maquinaria Vehículos Y Otros	22 Equipo	MOTOBOMBA	672275420073	30/03/2017	REGULAR	ACTIVO
3698	MAQUINARIAS PIURA - PNC - ALMACEN - 49-01-06	67 Maquinaria Vehículos Y Otros	22 Equipo	MOTOBOMBA	672275420074	30/03/2017	REGULAR	ACTIVO
3699	MAQUINARIAS PIURA - PNC - ALMACEN - 49-01-06	67 Maquinaria Vehículos Y Otros	22 Equipo	MOTOBOMBA	672275420075	30/03/2017	REGULAR	ACTIVO
3700	MAQUINARIAS PIURA - PNC - ALMACEN - 49-01-06	67 Maquinaria Vehículos Y Otros	22 Equipo	MOTOBOMBA	672275420076	30/03/2017	REGULAR	ACTIVO
3701	MAQUINARIAS PIURA - PNC - ALMACEN - 49-01-06	67 Maquinaria Vehículos Y Otros	22 Equipo	MOTOBOMBA	672275420077	30/03/2017	REGULAR	ACTIVO
3702	MAQUINARIAS PIURA - PNC - ALMACEN - 49-01-06	67 Maquinaria Vehículos Y Otros	22 Equipo	MOTOBOMBA	672275420080	30/03/2017	REGULAR	ACTIVO
3703	MAQUINARIAS PIURA - PNC - ALMACEN - 49-01-06	67 Maquinaria Vehículos Y Otros	22 Equipo	MOTOBOMBA	672275420091	30/03/2017	REGULAR	ACTIVO
3704	MAQUINARIAS PIURA - PNC - ALMACEN - 49-01-06	67 Maquinaria Vehículos Y Otros	22 Equipo	MOTOBOMBA	672275420098	30/03/2017	REGULAR	ACTIVO
3705	MAQUINARIAS PIURA - PNC - ALMACEN - 49-01-06	67 Maquinaria Vehículos Y Otros	22 Equipo	MOTOBOMBA	672275420099	30/03/2017	REGULAR	ACTIVO
3706	MAQUINARIAS PIURA - PNC - ALMACEN - 49-01-06	67 Maquinaria Vehículos Y Otros	22 Equipo	MOTOBOMBA	672275420100	30/03/2017	REGULAR	ACTIVO
3707	MAQUINARIAS PIURA - PNC - ALMACEN - 49-01-06	67 Maquinaria Vehículos Y Otros	22 Equipo	MOTOBOMBA	672275420101	30/03/2017	REGULAR	ACTIVO
3708	MAQUINARIAS PIURA - PNC - ALMACEN - 49-01-06	67 Maquinaria Vehículos Y Otros	22 Equipo	MOTOBOMBA	672275420103	30/03/2017	REGULAR	ACTIVO
3709	MAQUINARIAS PIURA - PNC - ALMACEN - 49-01-06	67 Maquinaria Vehículos Y Otros	22 Equipo	MOTOBOMBA	672275420104	30/03/2017	REGULAR	ACTIVO
3710	MAQUINARIAS PIURA - PNC - ALMACEN - 49-01-06	67 Maquinaria Vehículos Y Otros	22 Equipo	MOTOBOMBA	672275420105	30/03/2017	REGULAR	ACTIVO
3711	MAQUINARIAS PIURA - PNC - ALMACEN - 49-01-06	67 Maquinaria Vehículos Y Otros	22 Equipo	MOTOBOMBA	672275420108	30/03/2017	REGULAR	ACTIVO
3712	MAQUINARIAS PIURA - PNC - ALMACEN - 49-01-06	67 Maquinaria Vehículos Y Otros	22 Equipo	MOTOBOMBA	672275420110	30/03/2017	REGULAR	ACTIVO
3713	MAQUINARIAS PIURA - PNC - ALMACEN - 49-01-06	67 Maquinaria Vehículos Y Otros	22 Equipo	MOTOBOMBA	672275420111	30/03/2017	REGULAR	ACTIVO
3714	MAQUINARIAS PIURA - PNC - ALMACEN - 49-01-06	67 Maquinaria Vehículos Y Otros	22 Equipo	MOTOBOMBA	672275420112	30/03/2017	REGULAR	ACTIVO
3715	MAQUINARIAS PIURA - PNC - ALMACEN - 49-01-06	67 Maquinaria Vehículos Y Otros	22 Equipo	MOTOBOMBA	672275420114	30/03/2017	REGULAR	ACTIVO
3716	MAQUINARIAS PIURA - PNC - ALMACEN - 49-01-06	67 Maquinaria Vehículos Y Otros	22 Equipo	MOTOBOMBA	672275420115	30/03/2017	REGULAR	ACTIVO
3717	MAQUINARIAS PIURA - PNC - ALMACEN - 49-01-06	67 Maquinaria Vehículos Y Otros	22 Equipo	MOTOBOMBA	672275420116	30/03/2017	REGULAR	ACTIVO
3718	MAQUINARIAS PIURA - PNC - ALMACEN - 49-01-06	67 Maquinaria Vehículos Y Otros	22 Equipo	MOTOBOMBA	672275420117	30/03/2017	REGULAR	ACTIVO
3719	MAQUINARIAS PIURA - PNC - ALMACEN - 49-01-06	67 Maquinaria Vehículos Y Otros	22 Equipo	MOTOBOMBA	672275420118	30/03/2017	REGULAR	ACTIVO
3720	MAQUINARIAS PIURA - PNC - ALMACEN - 49-01-06	67 Maquinaria Vehículos Y Otros	22 Equipo	MOTOBOMBA	672275420121	30/03/2017	REGULAR	ACTIVO
3721	MAQUINARIAS PIURA - PNC - ALMACEN - 49-01-06	67 Maquinaria Vehículos Y Otros	22 Equipo	MOTOBOMBA	672275420122	30/03/2017	REGULAR	ACTIVO
3722	MAQUINARIAS PIURA - PNC - ALMACEN - 49-01-06	67 Maquinaria Vehículos Y Otros	22 Equipo	MOTOBOMBA	672275420123	30/03/2017	REGULAR	ACTIVO
3723	MAQUINARIAS PIURA - PNC - ALMACEN - 49-01-06	67 Maquinaria Vehículos Y Otros	36 Maquinaria Pesada	MOTONIVELADORA	673643090002	29/02/2016	REGULAR	ACTIVO
3724	MAQUINARIAS PIURA - PNC - ALMACEN - 49-01-06	67 Maquinaria Vehículos Y Otros	36 Maquinaria Pesada	MOTONIVELADORA	673643090003	29/02/2016	REGULAR	ACTIVO
3725	MAQUINARIAS PIURA - PNC - ALMACEN - 49-01-06	67 Maquinaria Vehículos Y Otros	22 Equipo	PLANTA DE TRATAMIENTO DE AGUA	672284860002	31/07/2014	REGULAR	ACTIVO
3726	MAQUINARIAS PIURA - PNC - ALMACEN - 49-01-06	67 Maquinaria Vehículos Y Otros	22 Equipo	PLANTA DE TRATAMIENTO DE AGUA	672284860007	31/07/2014	REGULAR	ACTIVO
3727	MAQUINARIAS PIURA - PNC - ALMACEN - 49-01-06	67 Maquinaria Vehículos Y Otros	82 Vehículo	REMOLQUE	678287120001	31/07/2014	REGULAR	ACTIVO
3728	MAQUINARIAS PIURA - PNC - ALMACEN - 49-01-06	67 Maquinaria Vehículos Y Otros	82 Vehículo	REMOLQUE	678287120013	08/03/2016	REGULAR	ACTIVO
3729	MAQUINARIAS PIURA - PNC - ALMACEN - 49-01-06	67 Maquinaria Vehículos Y Otros	36 Maquinaria Pesada	RETROEXCAVADORA	673660360004	29/02/2016	REGULAR	ACTIVO
3730	MAQUINARIAS PIURA - PNC - ALMACEN - 49-01-06	67 Maquinaria Vehículos Y Otros	36 Maquinaria Pesada	RETROEXCAVADORA	673660360005	29/02/2016	REGULAR	ACTIVO
3731	MAQUINARIAS PIURA - PNC - ALMACEN - 49-01-06	67 Maquinaria Vehículos Y Otros	36 Maquinaria Pesada	RETROEXCAVADORA	673660360006	29/02/2016	REGULAR	ACTIVO
3732	MAQUINARIAS PIURA - PNC - ALMACEN - 49-01-06	67 Maquinaria Vehículos Y Otros	36 Maquinaria Pesada	RODILLO VIBRATORIO	673670720005	29/02/2016	REGULAR	ACTIVO
3733	MAQUINARIAS PIURA - PNC - ALMACEN - 49-01-06	67 Maquinaria Vehículos Y Otros	36 Maquinaria Pesada	TANQUE DE METAL - CISTERNA	673677630001	17/06/2014	REGULAR	ACTIVO
3734	MAQUINARIAS PIURA - PNC - ALMACEN - 49-01-06	67 Maquinaria Vehículos Y Otros	36 Maquinaria Pesada	TANQUE DE METAL - CISTERNA	673677630002	17/06/2014	REGULAR	ACTIVO
3735	MAQUINARIAS PIURA - PNC - ALMACEN - 49-01-06	67 Maquinaria Vehículos Y Otros	36 Maquinaria Pesada	TANQUE DE METAL - CISTERNA	673677630003	17/06/2014	REGULAR	ACTIVO
3736	MAQUINARIAS PIURA - PNC - ALMACEN - 49-01-06	67 Maquinaria Vehículos Y Otros	36 Maquinaria Pesada	TANQUE DE METAL - CISTERNA	673677630004	17/06/2014	REGULAR	ACTIVO
3737	MAQUINARIAS PIURA - PNC - ALMACEN - 49-01-06	67 Maquinaria Vehículos Y Otros	36 Maquinaria Pesada	TANQUE DE METAL - CISTERNA	673677630005	17/06/2014	REGULAR	ACTIVO
3738	MAQUINARIAS PIURA - PNC - ALMACEN - 49-01-06	67 Maquinaria Vehículos Y Otros	36 Maquinaria Pesada	TANQUE DE METAL - CISTERNA	673677630045	31/08/2016	REGULAR	ACTIVO
3739	MAQUINARIAS PIURA - PNC - ALMACEN - 49-01-06	67 Maquinaria Vehículos Y Otros	50 Máquina	TORRE DE ILUMINACION	675098460047	29/02/2016	REGULAR	ACTIVO
3740	MAQUINARIAS PIURA - PNC - ALMACEN - 49-01-06	67 Maquinaria Vehículos Y Otros	50 Máquina	TORRE DE ILUMINACION	675098460048	29/02/2016	REGULAR	ACTIVO
3741	MAQUINARIAS PIURA - PNC - ALMACEN - 49-01-06	67 Maquinaria Vehículos Y Otros	50 Máquina	TORRE DE ILUMINACION	675098460049	29/02/2016	REGULAR	ACTIVO
3742	MAQUINARIAS PIURA - PNC - ALMACEN - 49-01-06	67 Maquinaria Vehículos Y Otros	50 Máquina	TORRE DE ILUMINACION	675098460050	29/02/2016	REGULAR	ACTIVO
3743	MAQUINARIAS PIURA - PNC - ALMACEN - 49-01-06	67 Maquinaria Vehículos Y Otros	50 Máquina	TORRE DE ILUMINACION	675098460051	29/02/2016	REGULAR	ACTIVO
3744	MAQUINARIAS PIURA - PNC - ALMACEN - 49-01-06	67 Maquinaria Vehículos Y Otros	50 Máquina	TORRE DE ILUMINACION	675098460052	29/02/2016	REGULAR	ACTIVO
3745	MAQUINARIAS PIURA - PNC - ALMACEN - 49-01-06	67 Maquinaria Vehículos Y Otros	50 Máquina	TORRE DE ILUMINACION	675098460053	29/02/2016	REGULAR	ACTIVO
3746	MAQUINARIAS PIURA - PNC - ALMACEN - 49-01-06	67 Maquinaria Vehículos Y Otros	50 Máquina	TORRE DE ILUMINACION	675098460054	29/02/2016	REGULAR	ACTIVO
3747	MAQUINARIAS PIURA - PNC - ALMACEN - 49-01-06	67 Maquinaria Vehículos Y Otros	50 Máquina	TORRE DE ILUMINACION	675098460055	29/02/2016	REGULAR	ACTIVO
3748	MAQUINARIAS PIURA - PNC - ALMACEN - 49-01-06	67 Maquinaria Vehículos Y Otros	50 Máquina	TORRE DE ILUMINACION	675098460056	29/02/2016	REGULAR	ACTIVO
3749	MAQUINARIAS PIURA - PNC - ALMACEN - 49-01-06	67 Maquinaria Vehículos Y Otros	36 Maquinaria Pesada	TRACTOR ORUGA	673692590023	29/02/2016	REGULAR	ACTIVO
3750	MAQUINARIAS PIURA - PNC - OFICINA ASISTENTE - 49-01-05	74 Oficina	64 Mobiliario	ESTANTE DE MELAMINA	746441520138	30/03/2016	REGULAR	ACTIVO
3751	MAQUINARIAS PIURA - PNC - OFICINA ASISTENTE - 49-01-05	74 Oficina	64 Mobiliario	MODULO DE MELAMINA	746460980083	30/03/2016	REGULAR	ACTIVO
3752	MAQUINARIAS PIURA - PNC - OFICINA ASISTENTE - 49-01-05	74 Oficina	64 Mobiliario	MODULO DE MELAMINA	746460980084	30/03/2016	REGULAR	ACTIVO
3753	MAQUINARIAS PIURA - PNC - OFICINA ASISTENTE - 49-01-05	74 Oficina	08 Cómputo	MONITOR LED	740880370187	19/12/2017	REGULAR	ACTIVO
3754	MAQUINARIAS PIURA - PNC - OFICINA ASISTENTE - 49-01-05	95 Telecomunicaciones	22 Equipo	RADIO TRANSCEPTOR	952269270021	16/07/2014	REGULAR	ACTIVO
3755	MAQUINARIAS PIURA - PNC - OFICINA ASISTENTE - 49-01-05	95 Telecomunicaciones	22 Equipo	RADIO TRANSCEPTOR	952269270022	16/07/2014	REGULAR	ACTIVO
3756	MAQUINARIAS PIURA - PNC - OFICINA ASISTENTE - 49-01-05	95 Telecomunicaciones	22 Equipo	RADIO TRANSCEPTOR	952269270023	16/07/2014	REGULAR	ACTIVO
3757	MAQUINARIAS PIURA - PNC - OFICINA ASISTENTE - 49-01-05	95 Telecomunicaciones	22 Equipo	RADIO TRANSCEPTOR	952269270039	16/07/2014	REGULAR	ACTIVO
3758	MAQUINARIAS PIURA - PNC - OFICINA ASISTENTE - 49-01-05	74 Oficina	08 Cómputo	UNIDAD CENTRAL DE PROCESO - CPU	740899503208	22/12/2017	REGULAR	ACTIVO
3759	MAQUINARIAS PIURA - PNC - OFICINA DEL COORDINADOR - 49-01-04	74 Oficina	64 Mobiliario	ARMARIO DE MADERA	746405920171	11/06/2003	REGULAR	ACTIVO
3760	MAQUINARIAS PIURA - PNC - OFICINA DEL COORDINADOR - 49-01-04	74 Oficina	22 Equipo	CAMARA FOTOGRAFICA DIGITAL	742208970173	31/12/2014	REGULAR	ACTIVO
3761	MAQUINARIAS PIURA - PNC - OFICINA DEL COORDINADOR - 49-01-04	74 Oficina	08 Cómputo	COMPUTADORA PERSONAL PORTATIL	740805001862	30/06/2015	REGULAR	ACTIVO
3762	MAQUINARIAS PIURA - PNC - OFICINA DEL COORDINADOR - 49-01-04	74 Oficina	22 Equipo	EQUIPO MULTIFUNCIONAL COPIADORA FAX IMPRESORA SCANNER	742223580127	22/04/2015	REGULAR	ACTIVO
3763	MAQUINARIAS PIURA - PNC - OFICINA DEL COORDINADOR - 49-01-04	74 Oficina	64 Mobiliario	MODULO DE MELAMINA	746460980221	08/11/2016	REGULAR	ACTIVO
3764	MAQUINARIAS PIURA - PNC - OFICINA DEL COORDINADOR - 49-01-04	74 Oficina	64 Mobiliario	MODULO DE MELAMINA	746460980250	08/11/2016	REGULAR	ACTIVO
3765	MAQUINARIAS PIURA - PNC - OFICINA DEL COORDINADOR - 49-01-04	74 Oficina	08 Cómputo	MONITOR LED	740880370193	19/12/2017	REGULAR	ACTIVO
3766	MAQUINARIAS PIURA - PNC - OFICINA DEL COORDINADOR - 49-01-04	74 Oficina	64 Mobiliario	SILLA FIJA DE METAL	746481870151	15/12/2004	REGULAR	ACTIVO
3767	MAQUINARIAS PIURA - PNC - OFICINA DEL COORDINADOR - 49-01-04	74 Oficina	64 Mobiliario	SILLA FIJA DE METAL	746481870154	15/12/2004	REGULAR	ACTIVO
3768	MAQUINARIAS PIURA - PNC - OFICINA DEL COORDINADOR - 49-01-04	74 Oficina	64 Mobiliario	SILLA GIRATORIA DE METAL	746483901985	14/07/2015	REGULAR	ACTIVO
3769	MAQUINARIAS PIURA - PNC - OFICINA DEL COORDINADOR - 49-01-04	74 Oficina	64 Mobiliario	SILLA GIRATORIA DE METAL	746483901993	14/07/2015	REGULAR	ACTIVO
3770	MAQUINARIAS PIURA - PNC - OFICINA DEL COORDINADOR - 49-01-04	74 Oficina	64 Mobiliario	SILLA GIRATORIA DE METAL	746483902577	30/03/2016	REGULAR	ACTIVO
3771	MAQUINARIAS PIURA - PNC - OFICINA DEL COORDINADOR - 49-01-04	74 Oficina	64 Mobiliario	SILLON FIJO DE METAL	746487970221	30/01/2003	REGULAR	ACTIVO
3772	MAQUINARIAS PIURA - PNC - OFICINA DEL COORDINADOR - 49-01-04	74 Oficina	64 Mobiliario	SILLON FIJO DE METAL	746487970222	29/04/2003	REGULAR	ACTIVO

MVCS
Por: MENA CAMPOS Antonio FAU 20504743307 hard
Motivo: Doy V° B°
Fecha: 2022/03/18 09:39:43-0500

MVCS
Por: TRUJILLO ANDIA Alex Javier FAU 20504743307 hard
Motivo: Doy V° B°
Fecha: 2022/03/17 19:49:57-0500

SISTEMA ADMINISTRATIVO DE ABASTECIMIENTO
ANEXO 7.4
INVENTARIO PATRIMONIAL DE BIENES MUEBLES

1 Sector: 37 Vivienda, Construcción y Saneamiento.
2 Pliego: 037 Ministerio de Vivienda, Construcción y Saneamiento.
3 Unidad Ejecutora: 001 Ministerio de Vivienda, Construcción y Saneamiento- Adm. General.
4 Fecha Corte: 31/12/2021.

N°	Nombre del Local	Grupo [1]	Clase [2]	Denominación (Del SINABIP)	Código Patrimonial (Númerico)	Fechas de Adquisición	Estado [3]	Condición [4]
3773	MAQUINARIAS PIURA - PNC - OFICINA DEL COORDINADOR - 49-01-04	74 Oficina	64 Mobiliario	SILLON FIJO DE METAL	746487970231	30/01/2003	REGULAR	ACTIVO
3774	MAQUINARIAS PIURA - PNC - OFICINA DEL COORDINADOR - 49-01-04	74 Oficina	64 Mobiliario	SILLON FIJO DE METAL	746487970269	01/12/2008	REGULAR	ACTIVO
3775	MAQUINARIAS PIURA - PNC - OFICINA DEL COORDINADOR - 49-01-04	74 Oficina	08 Cómputo	TECLADO - KEYBOARD	740895003513	22/12/2017	REGULAR	ACTIVO
3776	MAQUINARIAS PIURA - PNC - OFICINA DEL COORDINADOR - 49-01-04	74 Oficina	08 Cómputo	UNIDAD CENTRAL DE PROCESO - CPU	740899503192	22/12/2017	REGULAR	ACTIVO
3777	MAQUINARIAS PUNO - PNC - DEPOSITO - 50-01-09	67 Maquinaria Vehículos Y Otros	22 Equipo	BOMBA (OTRAS)	672217000011	07/09/2015	REGULAR	ACTIVO
3778	MAQUINARIAS PUNO - PNC - DEPOSITO - 50-01-09	67 Maquinaria Vehículos Y Otros	82 Vehículo	CAMION GRUA	678227500008	31/07/2014	REGULAR	ACTIVO
3779	MAQUINARIAS PUNO - PNC - DEPOSITO - 50-01-09	67 Maquinaria Vehículos Y Otros	82 Vehículo	CAMION REMOLCADOR	678236500010	27/12/2013	REGULAR	ACTIVO
3780	MAQUINARIAS PUNO - PNC - DEPOSITO - 50-01-09	67 Maquinaria Vehículos Y Otros	82 Vehículo	CAMION REMOLCADOR	678236500011	08/03/2016	REGULAR	ACTIVO
3781	MAQUINARIAS PUNO - PNC - DEPOSITO - 50-01-09	67 Maquinaria Vehículos Y Otros	82 Vehículo	CAMION VOLQUETE	678245500013	29/11/2013	REGULAR	ACTIVO
3782	MAQUINARIAS PUNO - PNC - DEPOSITO - 50-01-09	67 Maquinaria Vehículos Y Otros	82 Vehículo	CAMION VOLQUETE	678245500029	29/11/2013	REGULAR	ACTIVO
3783	MAQUINARIAS PUNO - PNC - DEPOSITO - 50-01-09	67 Maquinaria Vehículos Y Otros	82 Vehículo	CAMION VOLQUETE	678245500032	29/11/2013	REGULAR	ACTIVO
3784	MAQUINARIAS PUNO - PNC - DEPOSITO - 50-01-09	67 Maquinaria Vehículos Y Otros	82 Vehículo	CAMION VOLQUETE	678245500036	29/11/2013	REGULAR	ACTIVO
3785	MAQUINARIAS PUNO - PNC - DEPOSITO - 50-01-09	67 Maquinaria Vehículos Y Otros	82 Vehículo	CAMIONETA	678250000087	16/10/2014	REGULAR	ACTIVO
3786	MAQUINARIAS PUNO - PNC - DEPOSITO - 50-01-09	67 Maquinaria Vehículos Y Otros	36 Maquinaria Pesada	CARGADOR FRONTAL	673606260007	29/11/2013	REGULAR	ACTIVO
3787	MAQUINARIAS PUNO - PNC - DEPOSITO - 50-01-09	67 Maquinaria Vehículos Y Otros	36 Maquinaria Pesada	CARGADOR FRONTAL	673606260015	29/11/2013	REGULAR	ACTIVO
3788	MAQUINARIAS PUNO - PNC - DEPOSITO - 50-01-09	67 Maquinaria Vehículos Y Otros	22 Equipo	COMPRESORA DE AIRE	672227260010	29/11/2013	REGULAR	ACTIVO
3789	MAQUINARIAS PUNO - PNC - DEPOSITO - 50-01-09	67 Maquinaria Vehículos Y Otros	22 Equipo	COMPRESORA DE AIRE	672227260011	29/11/2013	REGULAR	ACTIVO
3790	MAQUINARIAS PUNO - PNC - DEPOSITO - 50-01-09	67 Maquinaria Vehículos Y Otros	50 Máquina	CORTADORA DE CONCRETO - CORTADORA DE PAVIMENTO	675005580013	28/02/2014	REGULAR	ACTIVO
3791	MAQUINARIAS PUNO - PNC - DEPOSITO - 50-01-09	67 Maquinaria Vehículos Y Otros	50 Máquina	CORTADORA DE CONCRETO - CORTADORA DE PAVIMENTO	675005580014	28/02/2014	REGULAR	ACTIVO
3792	MAQUINARIAS PUNO - PNC - DEPOSITO - 50-01-09	67 Maquinaria Vehículos Y Otros	22 Equipo	ENGRASADORA METALICA PORTATIL (MAYOR A 1/4 UIT)	672238410042	18/09/2017	REGULAR	ACTIVO
3793	MAQUINARIAS PUNO - PNC - DEPOSITO - 50-01-09	67 Maquinaria Vehículos Y Otros	36 Maquinaria Pesada	EXCAVADORA HIDRAULICA	673621790004	29/11/2013	REGULAR	ACTIVO
3794	MAQUINARIAS PUNO - PNC - DEPOSITO - 50-01-09	67 Maquinaria Vehículos Y Otros	36 Maquinaria Pesada	EXCAVADORA HIDRAULICA	673621790017	29/11/2013	REGULAR	ACTIVO
3795	MAQUINARIAS PUNO - PNC - DEPOSITO - 50-01-09	67 Maquinaria Vehículos Y Otros	36 Maquinaria Pesada	EXCAVADORA HIDRAULICA	673621790021	29/11/2013	REGULAR	ACTIVO
3796	MAQUINARIAS PUNO - PNC - DEPOSITO - 50-01-09	46 Electricidad Y Electrónica	22 Equipo	GRUPO ELECTROGENO	462265070013	29/11/2013	REGULAR	ACTIVO
3797	MAQUINARIAS PUNO - PNC - DEPOSITO - 50-01-09	46 Electricidad Y Electrónica	22 Equipo	GRUPO ELECTROGENO	462265070014	29/11/2013	REGULAR	ACTIVO
3798	MAQUINARIAS PUNO - PNC - DEPOSITO - 50-01-09	46 Electricidad Y Electrónica	22 Equipo	GRUPO ELECTROGENO	462265070015	29/11/2013	REGULAR	ACTIVO
3799	MAQUINARIAS PUNO - PNC - DEPOSITO - 50-01-09	25 Aseo Y Limpieza	22 Equipo	HIDROLAVADORA	252218170009	21/12/2015	REGULAR	ACTIVO
3800	MAQUINARIAS PUNO - PNC - DEPOSITO - 50-01-09	67 Maquinaria Vehículos Y Otros	22 Equipo	MOTOBOMBA	672275420029	21/04/2016	REGULAR	ACTIVO
3801	MAQUINARIAS PUNO - PNC - DEPOSITO - 50-01-09	67 Maquinaria Vehículos Y Otros	22 Equipo	MOTOBOMBA	672275420030	21/04/2016	REGULAR	ACTIVO
3802	MAQUINARIAS PUNO - PNC - DEPOSITO - 50-01-09	67 Maquinaria Vehículos Y Otros	22 Equipo	MOTOBOMBA	672275420088	30/03/2017	REGULAR	ACTIVO
3803	MAQUINARIAS PUNO - PNC - DEPOSITO - 50-01-09	67 Maquinaria Vehículos Y Otros	22 Equipo	MOTOBOMBA	672275420096	30/03/2017	REGULAR	ACTIVO
3804	MAQUINARIAS PUNO - PNC - DEPOSITO - 50-01-09	67 Maquinaria Vehículos Y Otros	36 Maquinaria Pesada	MOTONIVELADORA	673643090004	29/02/2016	REGULAR	ACTIVO
3805	MAQUINARIAS PUNO - PNC - DEPOSITO - 50-01-09	67 Maquinaria Vehículos Y Otros	36 Maquinaria Pesada	MOTONIVELADORA	673643090005	29/02/2016	REGULAR	ACTIVO
3806	MAQUINARIAS PUNO - PNC - DEPOSITO - 50-01-09	67 Maquinaria Vehículos Y Otros	82 Vehículo	REMOLQUE	678287120008	31/07/2014	REGULAR	ACTIVO
3807	MAQUINARIAS PUNO - PNC - DEPOSITO - 50-01-09	67 Maquinaria Vehículos Y Otros	82 Vehículo	REMOLQUE	678287120009	08/03/2016	REGULAR	ACTIVO
3808	MAQUINARIAS PUNO - PNC - DEPOSITO - 50-01-09	67 Maquinaria Vehículos Y Otros	36 Maquinaria Pesada	RODILLO VIBRATORIO	673670720007	29/02/2016	REGULAR	ACTIVO
3809	MAQUINARIAS PUNO - PNC - DEPOSITO - 50-01-09	67 Maquinaria Vehículos Y Otros	36 Maquinaria Pesada	TANQUE DE METAL - CISTERNA	673677630037	17/06/2014	REGULAR	ACTIVO
3810	MAQUINARIAS PUNO - PNC - DEPOSITO - 50-01-09	67 Maquinaria Vehículos Y Otros	36 Maquinaria Pesada	TANQUE DE METAL - CISTERNA	673677630038	17/06/2014	REGULAR	ACTIVO
3811	MAQUINARIAS PUNO - PNC - DEPOSITO - 50-01-09	67 Maquinaria Vehículos Y Otros	36 Maquinaria Pesada	TANQUE DE METAL - CISTERNA	673677630040	17/06/2014	REGULAR	ACTIVO
3812	MAQUINARIAS PUNO - PNC - DEPOSITO - 50-01-09	67 Maquinaria Vehículos Y Otros	36 Maquinaria Pesada	TANQUE DE METAL - CISTERNA	673677630050	31/08/2016	REGULAR	ACTIVO
3813	MAQUINARIAS PUNO - PNC - DEPOSITO - 50-01-09	67 Maquinaria Vehículos Y Otros	50 Máquina	TORRE DE ILUMINACION	675098460022	17/03/2014	REGULAR	ACTIVO
3814	MAQUINARIAS PUNO - PNC - DEPOSITO - 50-01-09	67 Maquinaria Vehículos Y Otros	50 Máquina	TORRE DE ILUMINACION	675098460023	17/03/2014	REGULAR	ACTIVO
3815	MAQUINARIAS PUNO - PNC - DEPOSITO - 50-01-09	67 Maquinaria Vehículos Y Otros	36 Maquinaria Pesada	TRACTOR ORUGA	673692590012	29/11/2013	REGULAR	ACTIVO
3816	MAQUINARIAS PUNO - PNC - OFICINA ASISTENTE - 50-01-05	74 Oficina	08 Cómputo	MONITOR PLANO	740881870516	28/10/2010	REGULAR	ACTIVO
3817	MAQUINARIAS PUNO - PNC - OFICINA ASISTENTE - 50-01-05	74 Oficina	08 Cómputo	TECLADO - KEYBOARD	740895001530	28/10/2010	REGULAR	ACTIVO
3818	MAQUINARIAS PUNO - PNC - OFICINA ASISTENTE - 50-01-05	74 Oficina	08 Cómputo	UNIDAD CENTRAL DE PROCESO - CPU	740899501313	28/10/2010	REGULAR	ACTIVO
3819	MAQUINARIAS PUNO - PNC - OFICINA DEL COORDINADOR - 50-01-04	74 Oficina	22 Equipo	CAMARA FOTOGRAFICA DIGITAL	742208970177	31/12/2014	REGULAR	ACTIVO
3820	MAQUINARIAS PUNO - PNC - OFICINA DEL COORDINADOR - 50-01-04	74 Oficina	08 Cómputo	COMPUTADORA PERSONAL PORTATIL	740805001859	30/06/2015	REGULAR	ACTIVO
3821	MAQUINARIAS PUNO - PNC - OFICINA DEL COORDINADOR - 50-01-04	74 Oficina	22 Equipo	EQUIPO MULTIFUNCIONAL COPIADORA FAX IMPRESORA SCANNER	742223580134	22/04/2015	REGULAR	ACTIVO
3822	MAQUINARIAS PUNO - PNC - OFICINA DEL COORDINADOR - 50-01-04	74 Oficina	64 Mobiliario	ESCRITORIO DE MELAMINA	746437450118	31/12/2015	REGULAR	ACTIVO
3823	MAQUINARIAS PUNO - PNC - OFICINA DEL COORDINADOR - 50-01-04	74 Oficina	64 Mobiliario	ESCRITORIO DE MELAMINA	746437450119	31/12/2015	REGULAR	ACTIVO
3824	MAQUINARIAS PUNO - PNC - OFICINA DEL COORDINADOR - 50-01-04	74 Oficina	64 Mobiliario	ESTANTE DE MELAMINA	746441520124	31/12/2015	REGULAR	ACTIVO
3825	MAQUINARIAS PUNO - PNC - OFICINA DEL COORDINADOR - 50-01-04	95 Telecomunicaciones	22 Equipo	RADIO TRANSCEPTOR	952269270026	16/07/2014	REGULAR	ACTIVO
3826	MAQUINARIAS PUNO - PNC - OFICINA DEL COORDINADOR - 50-01-04	95 Telecomunicaciones	22 Equipo	RADIO TRANSCEPTOR	952269270033	16/07/2014	REGULAR	ACTIVO
3827	MAQUINARIAS PUNO - PNC - OFICINA DEL COORDINADOR - 50-01-04	74 Oficina	64 Mobiliario	SILLA FIJA DE METAL	746481870794	31/12/2015	REGULAR	ACTIVO
3828	MAQUINARIAS PUNO - PNC - OFICINA DEL COORDINADOR - 50-01-04	74 Oficina	64 Mobiliario	SILLA FIJA DE METAL	746481870795	31/12/2015	REGULAR	ACTIVO
3829	MAQUINARIAS PUNO - PNC - OFICINA DEL COORDINADOR - 50-01-04	74 Oficina	64 Mobiliario	SILLA GIRATORIA DE METAL	746483902342	31/12/2015	REGULAR	ACTIVO
3830	MAQUINARIAS PUNO - PNC - OFICINA DEL COORDINADOR - 50-01-04	74 Oficina	64 Mobiliario	SILLA GIRATORIA DE METAL	746483902343	31/12/2015	REGULAR	ACTIVO
3831	MAQUINARIAS SAN MARTIN - PNC - ALMACEN - 40-01-06	67 Maquinaria Vehículos Y Otros	82 Vehículo	CAMION VOLQUETE	678245500059	27/12/2013	REGULAR	ACTIVO
3832	MAQUINARIAS SAN MARTIN - PNC - ALMACEN - 40-01-06	67 Maquinaria Vehículos Y Otros	82 Vehículo	CAMION VOLQUETE	678245500062	27/12/2013	REGULAR	ACTIVO
3833	MAQUINARIAS SAN MARTIN - PNC - ALMACEN - 40-01-06	67 Maquinaria Vehículos Y Otros	82 Vehículo	CAMION VOLQUETE	678245500064	16/10/2014	REGULAR	ACTIVO
3834	MAQUINARIAS SAN MARTIN - PNC - ALMACEN - 40-01-06	67 Maquinaria Vehículos Y Otros	36 Maquinaria Pesada	CARGADOR FRONTAL	673606260001	01/10/2013	REGULAR	ACTIVO
3835	MAQUINARIAS SAN MARTIN - PNC - ALMACEN - 40-01-06	67 Maquinaria Vehículos Y Otros	36 Maquinaria Pesada	EXCAVADORA HIDRAULICA	673621790002	29/11/2013	REGULAR	ACTIVO
3836	MAQUINARIAS SAN MARTIN - PNC - ALMACEN - 40-01-06	67 Maquinaria Vehículos Y Otros	36 Maquinaria Pesada	EXCAVADORA HIDRAULICA	673621790006	29/11/2013	REGULAR	ACTIVO
3837	MAQUINARIAS SAN MARTIN - PNC - ALMACEN - 40-01-06	67 Maquinaria Vehículos Y Otros	36 Maquinaria Pesada	RODILLO VIBRATORIO	673670720004	29/02/2016	REGULAR	ACTIVO
3838	MAQUINARIAS SAN MARTIN - PNC - ALMACEN - 40-01-06	67 Maquinaria Vehículos Y Otros	36 Maquinaria Pesada	TANQUE DE METAL - CISTERNA	673677630008	17/06/2014	REGULAR	ACTIVO
3839	MAQUINARIAS TACNA - PNC - ALMACEN	67 Maquinaria Vehículos Y Otros	82 Vehículo	CAMION CISTERNA	678214000003	29/11/2013	REGULAR	ACTIVO
3840	MAQUINARIAS TACNA - PNC - ALMACEN	67 Maquinaria Vehículos Y Otros	82 Vehículo	CAMION CISTERNA	678214000021	29/11/2013	REGULAR	ACTIVO
3841	MAQUINARIAS TACNA - PNC - ALMACEN	67 Maquinaria Vehículos Y Otros	82 Vehículo	CAMION CISTERNA	678214000026	27/12/2013	REGULAR	ACTIVO
3842	MAQUINARIAS TACNA - PNC - ALMACEN	67 Maquinaria Vehículos Y Otros	82 Vehículo	CAMION CISTERNA	678214000029	27/12/2013	REGULAR	ACTIVO
3843	MAQUINARIAS TACNA - PNC - ALMACEN	67 Maquinaria Vehículos Y Otros	82 Vehículo	CAMION REMOLCADOR	678236500008	29/11/2013	REGULAR	ACTIVO
3844	MAQUINARIAS TACNA - PNC - ALMACEN	67 Maquinaria Vehículos Y Otros	82 Vehículo	CAMION VOLQUETE	678245500019	29/11/2013	REGULAR	ACTIVO
3845	MAQUINARIAS TACNA - PNC - ALMACEN	67 Maquinaria Vehículos Y Otros	82 Vehículo	CAMION VOLQUETE	678245500025	29/11/2013	REGULAR	ACTIVO
3846	MAQUINARIAS TACNA - PNC - ALMACEN	67 Maquinaria Vehículos Y Otros	82 Vehículo	CAMIONETA	678250000074	29/11/2013	REGULAR	ACTIVO
3847	MAQUINARIAS TACNA - PNC - ALMACEN	67 Maquinaria Vehículos Y Otros	36 Maquinaria Pesada	CARGADOR FRONTAL	673606260009	29/11/2013	REGULAR	ACTIVO
3848	MAQUINARIAS TACNA - PNC - ALMACEN	67 Maquinaria Vehículos Y Otros	36 Maquinaria Pesada	EXCAVADORA HIDRAULICA	673621790008	29/11/2013	REGULAR	ACTIVO
3849	MAQUINARIAS TACNA - PNC - ALMACEN	67 Maquinaria Vehículos Y Otros	36 Maquinaria Pesada	EXCAVADORA HIDRAULICA	673621790018	29/11/2013	REGULAR	ACTIVO
3850	MAQUINARIAS TACNA - PNC - ALMACEN	67 Maquinaria Vehículos Y Otros	82 Vehículo	MINICARGADOR FRONTAL	678261700014	29/02/2016	REGULAR	ACTIVO
3851	MAQUINARIAS TACNA - PNC - ALMACEN	67 Maquinaria Vehículos Y Otros	82 Vehículo	MINICARGADOR FRONTAL	678261700017	29/02/2016	REGULAR	ACTIVO
3852	MAQUINARIAS TACNA - PNC - ALMACEN	67 Maquinaria Vehículos Y Otros	22 Equipo	MOTOBOMBA	672275420031	21/04/2016	REGULAR	ACTIVO
3853	MAQUINARIAS TACNA - PNC - ALMACEN	67 Maquinaria Vehículos Y Otros	22 Equipo	MOTOBOMBA	672275420078	30/03/2017	REGULAR	ACTIVO
3854	MAQUINARIAS TACNA - PNC - ALMACEN	67 Maquinaria Vehículos Y Otros	22 Equipo	MOTOBOMBA	672275420079	30/03/2017	REGULAR	ACTIVO

MVCS
Por: MENA CAMPOS Antonio FAU 20504743307 hard
Motivo: Doy V° B°
Fecha: 2022/03/18 09:39:43-0500

MVCS
Por: TRUJILLO ANDIA Alex Javier FAU 20504743307 hard
Motivo: Doy V° B°
Fecha: 2022/03/17 19:49:57-0500

SISTEMA ADMINISTRATIVO DE ABASTECIMIENTO
ANEXO 7.4
INVENTARIO PATRIMONIAL DE BIENES MUEBLES

1 Sector: 37 Vivienda, Construcción y Saneamiento.
2 Pliego: 037 Ministerio de Vivienda, Construcción y Saneamiento.
3 Unidad Ejecutora: 001 Ministerio de Vivienda, Construcción y Saneamiento- Adm. General.
4 Fecha Corte: 31/12/2021.

N°	Nombre del Local	Grupo [1]	Clase [2]	Denominación (Del SINABIP)	Código Patrimonial (Númerico)	Fechas de Adquisición	Estado [3]	Condición [4]
3855	MAQUINARIAS TACNA - PNC - ALMACEN	67 Maquinaria Vehículos Y Otros	22 Equipo	MOTOBOMBA	672275420081	30/03/2017	REGULAR	ACTIVO
3856	MAQUINARIAS TACNA - PNC - ALMACEN	67 Maquinaria Vehículos Y Otros	22 Equipo	MOTOBOMBA	672275420087	30/03/2017	REGULAR	ACTIVO
3857	MAQUINARIAS TACNA - PNC - ALMACEN	67 Maquinaria Vehículos Y Otros	22 Equipo	MOTOBOMBA	672275420089	30/03/2017	REGULAR	ACTIVO
3858	MAQUINARIAS TACNA - PNC - ALMACEN	67 Maquinaria Vehículos Y Otros	22 Equipo	MOTOBOMBA	672275420120	30/03/2017	REGULAR	ACTIVO
3859	MAQUINARIAS TACNA - PNC - ALMACEN	67 Maquinaria Vehículos Y Otros	22 Equipo	MOTOBOMBA	672275420127	30/03/2017	REGULAR	ACTIVO
3860	MAQUINARIAS TACNA - PNC - ALMACEN	67 Maquinaria Vehículos Y Otros	22 Equipo	MOTOBOMBA	672275420132	30/03/2017	REGULAR	ACTIVO
3861	MAQUINARIAS TACNA - PNC - ALMACEN	67 Maquinaria Vehículos Y Otros	22 Equipo	MOTOBOMBA	672275420149	30/03/2017	REGULAR	ACTIVO
3862	MAQUINARIAS TACNA - PNC - ALMACEN	67 Maquinaria Vehículos Y Otros	22 Equipo	MOTOBOMBA	672275420155	30/03/2017	REGULAR	ACTIVO
3863	MAQUINARIAS TACNA - PNC - ALMACEN	67 Maquinaria Vehículos Y Otros	22 Equipo	MOTOBOMBA	672275420167	30/03/2017	REGULAR	ACTIVO
3864	MAQUINARIAS TACNA - PNC - ALMACEN	67 Maquinaria Vehículos Y Otros	22 Equipo	PLANTA DE TRATAMIENTO DE AGUA	672284860006	31/07/2014	REGULAR	ACTIVO
3865	MAQUINARIAS TACNA - PNC - ALMACEN	67 Maquinaria Vehículos Y Otros	22 Equipo	PLANTA DE TRATAMIENTO DE AGUA	672284860008	31/07/2014	REGULAR	ACTIVO
3866	MAQUINARIAS TACNA - PNC - ALMACEN	67 Maquinaria Vehículos Y Otros	36 Maquinaria Pesada	TANQUE DE METAL - CISTERNA	673677630027	17/06/2014	REGULAR	ACTIVO
3867	MAQUINARIAS TACNA - PNC - ALMACEN	67 Maquinaria Vehículos Y Otros	36 Maquinaria Pesada	TANQUE DE METAL - CISTERNA	673677630028	17/06/2014	REGULAR	ACTIVO
3868	MAQUINARIAS TACNA - PNC - ALMACEN	67 Maquinaria Vehículos Y Otros	36 Maquinaria Pesada	TANQUE DE METAL - CISTERNA	673677630036	17/06/2014	REGULAR	ACTIVO
3869	MAQUINARIAS TACNA - PNC - ALMACEN	67 Maquinaria Vehículos Y Otros	36 Maquinaria Pesada	TANQUE DE METAL - CISTERNA	673677630039	17/06/2014	REGULAR	ACTIVO
3870	MAQUINARIAS TACNA - PNC - ALMACEN	67 Maquinaria Vehículos Y Otros	36 Maquinaria Pesada	TRACTOR ORUGA	673692590015	29/11/2013	REGULAR	ACTIVO
3871	MAQUINARIAS TUMBES - PNC - ALMACEN - 51-01-06	67 Maquinaria Vehículos Y Otros	22 Equipo	BOMBA (OTRAS)	672217000004	07/09/2015	REGULAR	ACTIVO
3872	MAQUINARIAS TUMBES - PNC - ALMACEN - 51-01-06	67 Maquinaria Vehículos Y Otros	82 Vehículo	CAMION CISTERNA	678214000002	29/11/2013	REGULAR	ACTIVO
3873	MAQUINARIAS TUMBES - PNC - ALMACEN - 51-01-06	67 Maquinaria Vehículos Y Otros	82 Vehículo	CAMION CISTERNA	678214000007	29/11/2013	REGULAR	ACTIVO
3874	MAQUINARIAS TUMBES - PNC - ALMACEN - 51-01-06	67 Maquinaria Vehículos Y Otros	82 Vehículo	CAMION CISTERNA	678214000008	29/11/2013	REGULAR	ACTIVO
3875	MAQUINARIAS TUMBES - PNC - ALMACEN - 51-01-06	67 Maquinaria Vehículos Y Otros	82 Vehículo	CAMION CISTERNA	678214000011	29/11/2013	REGULAR	ACTIVO
3876	MAQUINARIAS TUMBES - PNC - ALMACEN - 51-01-06	67 Maquinaria Vehículos Y Otros	82 Vehículo	CAMION CISTERNA	678214000020	29/11/2013	REGULAR	ACTIVO
3877	MAQUINARIAS TUMBES - PNC - ALMACEN - 51-01-06	67 Maquinaria Vehículos Y Otros	82 Vehículo	CAMION REMOLCADOR	678236500012	08/03/2016	REGULAR	ACTIVO
3878	MAQUINARIAS TUMBES - PNC - ALMACEN - 51-01-06	67 Maquinaria Vehículos Y Otros	82 Vehículo	CAMION VOLQUETE	678245500079	14/03/2016	REGULAR	ACTIVO
3879	MAQUINARIAS TUMBES - PNC - ALMACEN - 51-01-06	67 Maquinaria Vehículos Y Otros	82 Vehículo	CAMION VOLQUETE	678245500080	14/03/2016	REGULAR	ACTIVO
3880	MAQUINARIAS TUMBES - PNC - ALMACEN - 51-01-06	67 Maquinaria Vehículos Y Otros	82 Vehículo	CAMION VOLQUETE	678245500081	14/03/2016	REGULAR	ACTIVO
3881	MAQUINARIAS TUMBES - PNC - ALMACEN - 51-01-06	67 Maquinaria Vehículos Y Otros	82 Vehículo	CAMION VOLQUETE	678245500082	14/03/2016	REGULAR	ACTIVO
3882	MAQUINARIAS TUMBES - PNC - ALMACEN - 51-01-06	67 Maquinaria Vehículos Y Otros	82 Vehículo	CAMION VOLQUETE	678245500083	14/03/2016	REGULAR	ACTIVO
3883	MAQUINARIAS TUMBES - PNC - ALMACEN - 51-01-06	67 Maquinaria Vehículos Y Otros	82 Vehículo	CAMION VOLQUETE	678245500085	14/03/2016	REGULAR	ACTIVO
3884	MAQUINARIAS TUMBES - PNC - ALMACEN - 51-01-06	67 Maquinaria Vehículos Y Otros	82 Vehículo	CAMION VOLQUETE	678245500086	14/03/2016	REGULAR	ACTIVO
3885	MAQUINARIAS TUMBES - PNC - ALMACEN - 51-01-06	67 Maquinaria Vehículos Y Otros	82 Vehículo	CAMION VOLQUETE	678245500087	14/03/2016	REGULAR	ACTIVO
3886	MAQUINARIAS TUMBES - PNC - ALMACEN - 51-01-06	67 Maquinaria Vehículos Y Otros	82 Vehículo	CAMION VOLQUETE	678245500088	14/03/2016	REGULAR	ACTIVO
3887	MAQUINARIAS TUMBES - PNC - ALMACEN - 51-01-06	67 Maquinaria Vehículos Y Otros	82 Vehículo	CAMION VOLQUETE	678245500089	14/03/2016	REGULAR	ACTIVO
3888	MAQUINARIAS TUMBES - PNC - ALMACEN - 51-01-06	67 Maquinaria Vehículos Y Otros	82 Vehículo	CAMION VOLQUETE	678245500090	14/03/2016	REGULAR	ACTIVO
3889	MAQUINARIAS TUMBES - PNC - ALMACEN - 51-01-06	67 Maquinaria Vehículos Y Otros	82 Vehículo	CAMION VOLQUETE	678245500091	14/03/2016	REGULAR	ACTIVO
3890	MAQUINARIAS TUMBES - PNC - ALMACEN - 51-01-06	67 Maquinaria Vehículos Y Otros	82 Vehículo	CAMIONETA	678250000064	29/11/2013	REGULAR	ACTIVO
3891	MAQUINARIAS TUMBES - PNC - ALMACEN - 51-01-06	67 Maquinaria Vehículos Y Otros	36 Maquinaria Pesada	CARGADOR FRONTAL	673606260022	29/02/2016	REGULAR	ACTIVO
3892	MAQUINARIAS TUMBES - PNC - ALMACEN - 51-01-06	67 Maquinaria Vehículos Y Otros	36 Maquinaria Pesada	CARGADOR FRONTAL	673606260023	29/02/2016	REGULAR	ACTIVO
3893	MAQUINARIAS TUMBES - PNC - ALMACEN - 51-01-06	60 Instrumento De Medición	22 Equipo	COLORIMETRO	602218040001	21/12/2015	REGULAR	ACTIVO
3894	MAQUINARIAS TUMBES - PNC - ALMACEN - 51-01-06	67 Maquinaria Vehículos Y Otros	22 Equipo	ENGRASADORA METALICA PORTATIL (MAYOR A 1/4 UIT)	672238410043	18/09/2017	REGULAR	ACTIVO
3895	MAQUINARIAS TUMBES - PNC - ALMACEN - 51-01-06	67 Maquinaria Vehículos Y Otros	22 Equipo	ENGRASADORA METALICA PORTATIL (MAYOR A 1/4 UIT)	672238410044	18/09/2017	REGULAR	ACTIVO
3896	MAQUINARIAS TUMBES - PNC - ALMACEN - 51-01-06	67 Maquinaria Vehículos Y Otros	36 Maquinaria Pesada	EXCAVADORA HIDRAULICA	673621790035	29/03/2016	REGULAR	ACTIVO
3897	MAQUINARIAS TUMBES - PNC - ALMACEN - 51-01-06	46 Electricidad Y Electrónica	22 Equipo	GRUPO ELECTROGENO	462265070026	29/11/2013	REGULAR	ACTIVO
3898	MAQUINARIAS TUMBES - PNC - ALMACEN - 51-01-06	25 Aseo Y Limpieza	22 Equipo	HIDROLAVADORA	252218170005	21/12/2015	REGULAR	ACTIVO
3899	MAQUINARIAS TUMBES - PNC - ALMACEN - 51-01-06	60 Instrumento De Medición	22 Equipo	MEDIDOR MULTIPARAMETRO DE PH/ION/CONDUCTIVIDAD/OXIGENO/ORP ELECTROQUIMICO	602259860001	17/11/2015	REGULAR	ACTIVO
3900	MAQUINARIAS TUMBES - PNC - ALMACEN - 51-01-06	67 Maquinaria Vehículos Y Otros	82 Vehículo	MINICARGADOR FRONTAL	678261700011	29/02/2016	REGULAR	ACTIVO
3901	MAQUINARIAS TUMBES - PNC - ALMACEN - 51-01-06	67 Maquinaria Vehículos Y Otros	82 Vehículo	MINICARGADOR FRONTAL	678261700012	29/02/2016	REGULAR	ACTIVO
3902	MAQUINARIAS TUMBES - PNC - ALMACEN - 51-01-06	67 Maquinaria Vehículos Y Otros	82 Vehículo	MINICARGADOR FRONTAL	678261700013	29/02/2016	REGULAR	ACTIVO
3903	MAQUINARIAS TUMBES - PNC - ALMACEN - 51-01-06	67 Maquinaria Vehículos Y Otros	22 Equipo	MOTOBOMBA	672275420043	21/04/2016	REGULAR	ACTIVO
3904	MAQUINARIAS TUMBES - PNC - ALMACEN - 51-01-06	67 Maquinaria Vehículos Y Otros	22 Equipo	MOTOBOMBA	672275420045	21/04/2016	REGULAR	ACTIVO
3905	MAQUINARIAS TUMBES - PNC - ALMACEN - 51-01-06	67 Maquinaria Vehículos Y Otros	22 Equipo	MOTOBOMBA	672275420082	30/03/2017	REGULAR	ACTIVO
3906	MAQUINARIAS TUMBES - PNC - ALMACEN - 51-01-06	67 Maquinaria Vehículos Y Otros	22 Equipo	MOTOBOMBA	672275420083	30/03/2017	REGULAR	ACTIVO
3907	MAQUINARIAS TUMBES - PNC - ALMACEN - 51-01-06	67 Maquinaria Vehículos Y Otros	22 Equipo	MOTOBOMBA	672275420084	30/03/2017	REGULAR	ACTIVO
3908	MAQUINARIAS TUMBES - PNC - ALMACEN - 51-01-06	67 Maquinaria Vehículos Y Otros	22 Equipo	MOTOBOMBA	672275420085	30/03/2017	REGULAR	ACTIVO
3909	MAQUINARIAS TUMBES - PNC - ALMACEN - 51-01-06	67 Maquinaria Vehículos Y Otros	22 Equipo	MOTOBOMBA	672275420086	30/03/2017	REGULAR	ACTIVO
3910	MAQUINARIAS TUMBES - PNC - ALMACEN - 51-01-06	67 Maquinaria Vehículos Y Otros	22 Equipo	MOTOBOMBA	672275420090	30/03/2017	REGULAR	ACTIVO
3911	MAQUINARIAS TUMBES - PNC - ALMACEN - 51-01-06	67 Maquinaria Vehículos Y Otros	22 Equipo	MOTOBOMBA	672275420092	30/03/2017	REGULAR	ACTIVO
3912	MAQUINARIAS TUMBES - PNC - ALMACEN - 51-01-06	67 Maquinaria Vehículos Y Otros	22 Equipo	MOTOBOMBA	672275420097	30/03/2017	REGULAR	ACTIVO
3913	MAQUINARIAS TUMBES - PNC - ALMACEN - 51-01-06	67 Maquinaria Vehículos Y Otros	36 Maquinaria Pesada	MOTONIVELADORA	673643090001	29/02/2016	REGULAR	ACTIVO
3914	MAQUINARIAS TUMBES - PNC - ALMACEN - 51-01-06	67 Maquinaria Vehículos Y Otros	22 Equipo	PLANTA DE TRATAMIENTO DE AGUA	672284860003	31/07/2014	REGULAR	ACTIVO
3915	MAQUINARIAS TUMBES - PNC - ALMACEN - 51-01-06	67 Maquinaria Vehículos Y Otros	82 Vehículo	REMOLQUE	678287120002	31/07/2014	REGULAR	ACTIVO
3916	MAQUINARIAS TUMBES - PNC - ALMACEN - 51-01-06	67 Maquinaria Vehículos Y Otros	82 Vehículo	REMOLQUE	678287120010	08/03/2016	REGULAR	ACTIVO
3917	MAQUINARIAS TUMBES - PNC - ALMACEN - 51-01-06	67 Maquinaria Vehículos Y Otros	36 Maquinaria Pesada	RETROEXCAVADORA	673660360001	29/02/2016	REGULAR	ACTIVO
3918	MAQUINARIAS TUMBES - PNC - ALMACEN - 51-01-06	67 Maquinaria Vehículos Y Otros	36 Maquinaria Pesada	RETROEXCAVADORA	673660360002	29/02/2016	REGULAR	ACTIVO
3919	MAQUINARIAS TUMBES - PNC - ALMACEN - 51-01-06	67 Maquinaria Vehículos Y Otros	36 Maquinaria Pesada	RETROEXCAVADORA	673660360003	29/02/2016	REGULAR	ACTIVO
3920	MAQUINARIAS TUMBES - PNC - ALMACEN - 51-01-06	67 Maquinaria Vehículos Y Otros	36 Maquinaria Pesada	RODILLO VIBRATORIO	673670720003	29/02/2016	REGULAR	ACTIVO
3921	MAQUINARIAS TUMBES - PNC - ALMACEN - 51-01-06	67 Maquinaria Vehículos Y Otros	36 Maquinaria Pesada	TANQUE DE METAL - CISTERNA	673677630016	17/06/2014	REGULAR	ACTIVO
3922	MAQUINARIAS TUMBES - PNC - ALMACEN - 51-01-06	67 Maquinaria Vehículos Y Otros	36 Maquinaria Pesada	TANQUE DE METAL - CISTERNA	673677630017	17/06/2014	REGULAR	ACTIVO
3923	MAQUINARIAS TUMBES - PNC - ALMACEN - 51-01-06	67 Maquinaria Vehículos Y Otros	36 Maquinaria Pesada	TANQUE DE METAL - CISTERNA	673677630018	17/06/2014	REGULAR	ACTIVO
3924	MAQUINARIAS TUMBES - PNC - ALMACEN - 51-01-06	67 Maquinaria Vehículos Y Otros	36 Maquinaria Pesada	TANQUE DE METAL - CISTERNA	673677630019	17/06/2014	REGULAR	ACTIVO
3925	MAQUINARIAS TUMBES - PNC - ALMACEN - 51-01-06	67 Maquinaria Vehículos Y Otros	36 Maquinaria Pesada	TANQUE DE METAL - CISTERNA	673677630020	17/06/2014	REGULAR	ACTIVO
3926	MAQUINARIAS TUMBES - PNC - ALMACEN - 51-01-06	67 Maquinaria Vehículos Y Otros	36 Maquinaria Pesada	TANQUE DE METAL - CISTERNA	673677630043	31/08/2016	REGULAR	ACTIVO
3927	MAQUINARIAS TUMBES - PNC - ALMACEN - 51-01-06	67 Maquinaria Vehículos Y Otros	50 Máquina	TORRE DE ILUMINACION	675098460033	29/02/2016	REGULAR	ACTIVO
3928	MAQUINARIAS TUMBES - PNC - ALMACEN - 51-01-06	67 Maquinaria Vehículos Y Otros	50 Máquina	TORRE DE ILUMINACION	675098460034	29/02/2016	REGULAR	ACTIVO
3929	MAQUINARIAS TUMBES - PNC - ALMACEN - 51-01-06	67 Maquinaria Vehículos Y Otros	50 Máquina	TORRE DE ILUMINACION	675098460035	29/02/2016	REGULAR	ACTIVO
3930	MAQUINARIAS TUMBES - PNC - ALMACEN - 51-01-06	67 Maquinaria Vehículos Y Otros	50 Máquina	TORRE DE ILUMINACION	675098460036	29/02/2016	REGULAR	ACTIVO
3931	MAQUINARIAS TUMBES - PNC - ALMACEN - 51-01-06	67 Maquinaria Vehículos Y Otros	50 Máquina	TORRE DE ILUMINACION	675098460037	29/02/2016	REGULAR	ACTIVO
3932	MAQUINARIAS TUMBES - PNC - ALMACEN - 51-01-06	67 Maquinaria Vehículos Y Otros	50 Máquina	TORRE DE ILUMINACION	675098460038	29/02/2016	REGULAR	ACTIVO
3933	MAQUINARIAS TUMBES - PNC - ALMACEN - 51-01-06	67 Maquinaria Vehículos Y Otros	50 Máquina	TORRE DE ILUMINACION	675098460039	29/02/2016	REGULAR	ACTIVO
3934	MAQUINARIAS TUMBES - PNC - ALMACEN - 51-01-06	67 Maquinaria Vehículos Y Otros	50 Máquina	TORRE DE ILUMINACION	675098460040	29/02/2016	REGULAR	ACTIVO
3935	MAQUINARIAS TUMBES - PNC - ALMACEN - 51-01-06	67 Maquinaria Vehículos Y Otros	36 Maquinaria Pesada	TRACTOR ORUGA	673692590010	29/11/2013	REGULAR	ACTIVO
3936	MAQUINARIAS TUMBES - PNC - ALMACEN - 51-01-06	67 Maquinaria Vehículos Y Otros	36 Maquinaria Pesada	TRACTOR ORUGA	673692590021	29/02/2016	REGULAR	ACTIVO

MVCS
Por: MENA CAMPOS Antonio FAU 20504743307 hard
Motivo: Doy V° B°
Fecha: 2022/03/18 09:39:43-0500

MVCS
Por: TRUJILLO ANDIA Alex Javier FAU 20504743307 hard
Motivo: Doy V° B°
Fecha: 2022/03/17 19:49:57-0500

SISTEMA ADMINISTRATIVO DE ABASTECIMIENTO
ANEXO 7.4
INVENTARIO PATRIMONIAL DE BIENES MUEBLES

1 Sector: 37 Vivienda, Construcción y Saneamiento.
2 Pliego: 037 Ministerio de Vivienda, Construcción y Saneamiento.
3 Unidad Ejecutora: 001 Ministerio de Vivienda, Construcción y Saneamiento- Adm. General.
4 Fecha Corte: 31/12/2021.

N°	Nombre del Local	Grupo [1]	Clase [2]	Denominación (Del SINABIP)	Código Patrimonial (Númerico)	Fechas de Adquisición	Estado [3]	Condición [4]
3937	MAQUINARIAS TUMBES - PNC - ALMACEN - 51-01-06	60 Instrumento De Medición	22 Equipo	TURBIDIMETRO	602295540001	21/12/2015	REGULAR	ACTIVO
3938	MAQUINARIAS TUMBES - PNC - OFICINA DEL COORDINADOR - 51-01-04	74 Oficina	08 Cómputo	COMPUTADORA PERSONAL PORTATIL	740805001852	30/06/2015	REGULAR	ACTIVO
3939	MAQUINARIAS TUMBES - PNC - OFICINA DEL COORDINADOR - 51-01-04	74 Oficina	22 Equipo	EQUIPO MULTIFUNCIONAL COPIADORA FAX IMPRESORA SCANNER	742223580126	22/04/2015	REGULAR	ACTIVO
3940	MAQUINARIAS TUMBES - PNC - OFICINA DEL COORDINADOR - 51-01-04	74 Oficina	64 Mobiliario	ESTANTE DE MELAMINA	746441520147	27/07/2016	REGULAR	ACTIVO
3941	MAQUINARIAS TUMBES - PNC - OFICINA DEL COORDINADOR - 51-01-04	74 Oficina	64 Mobiliario	MODULO DE MELAMINA	746460980100	27/07/2016	REGULAR	ACTIVO
3942	MAQUINARIAS TUMBES - PNC - OFICINA DEL COORDINADOR - 51-01-04	74 Oficina	64 Mobiliario	MODULO DE MELAMINA	746460980101	27/07/2016	REGULAR	ACTIVO
3943	MAQUINARIAS TUMBES - PNC - OFICINA DEL COORDINADOR - 51-01-04	67 Maquinaria Vehículos Y Otros	22 Equipo	MOTOBOMBA	672275420046	21/04/2016	REGULAR	ACTIVO
3944	MAQUINARIAS TUMBES - PNC - OFICINA DEL COORDINADOR - 51-01-04	67 Maquinaria Vehículos Y Otros	22 Equipo	MOTOBOMBA	672275420047	21/04/2016	REGULAR	ACTIVO
3945	MAQUINARIAS TUMBES - PNC - OFICINA DEL COORDINADOR - 51-01-04	95 Telecomunicaciones	22 Equipo	RADIO TRANSCEPTOR	952269270029	16/07/2014	REGULAR	ACTIVO
3946	MAQUINARIAS TUMBES - PNC - OFICINA DEL COORDINADOR - 51-01-04	95 Telecomunicaciones	22 Equipo	RADIO TRANSCEPTOR	952269270030	16/07/2014	REGULAR	ACTIVO
3947	MAQUINARIAS TUMBES - PNC - OFICINA DEL COORDINADOR - 51-01-04	95 Telecomunicaciones	22 Equipo	RADIO TRANSCEPTOR	952269270031	16/07/2014	REGULAR	ACTIVO
3948	MAQUINARIAS TUMBES - PNC - OFICINA DEL COORDINADOR - 51-01-04	95 Telecomunicaciones	22 Equipo	RADIO TRANSCEPTOR	952269270032	16/07/2014	REGULAR	ACTIVO
3949	MAQUINARIAS TUMBES - PNC - OFICINA DEL COORDINADOR - 51-01-04	74 Oficina	64 Mobiliario	SILLA FIJA DE METAL	746481870834	22/06/2016	REGULAR	ACTIVO
3950	MAQUINARIAS TUMBES - PNC - OFICINA DEL COORDINADOR - 51-01-04	74 Oficina	64 Mobiliario	SILLA FIJA DE METAL	746481870835	22/06/2016	REGULAR	ACTIVO
3951	MAQUINARIAS TUMBES - PNC - OFICINA DEL COORDINADOR - 51-01-04	74 Oficina	64 Mobiliario	SILLA GIRATORIA DE METAL	746483902668	22/06/2016	REGULAR	ACTIVO
3952	MAQUINARIAS TUMBES - PNC - OFICINA DEL COORDINADOR - 51-01-04	74 Oficina	64 Mobiliario	SILLA GIRATORIA DE METAL	746483902669	22/06/2016	REGULAR	ACTIVO
3953	MAQUINARIAS TUMBES - PNC - OFICINA DEL COORDINADOR - 51-01-04	74 Oficina	08 Cómputo	TABLETA PAD	740894930005	26/12/2012	REGULAR	ACTIVO
3954	MAQUINARIAS TUMBES - PNC - OFICINA DEL COORDINADOR - 51-01-04	74 Oficina	08 Cómputo	TABLETA PAD	740894930009	27/12/2012	REGULAR	ACTIVO
3955	MAQUINARIAS TUMBES - PNC - OFICINA DEL COORDINADOR - 51-01-04	74 Oficina	08 Cómputo	TABLETA PAD	740894930014	16/10/2014	REGULAR	ACTIVO
3956	MAQUINARIAS TUMBES - PNC - OFICINA DEL COORDINADOR - 51-01-04	74 Oficina	08 Cómputo	TABLETA PAD	740894930022	09/09/2015	REGULAR	ACTIVO
3957	MAQUINARIAS TUMBES - PNC - OFICINA DEL COORDINADOR - 51-01-04	74 Oficina	08 Cómputo	TABLETA PAD	740894930024	24/11/2017	REGULAR	ACTIVO
3958	OGA - OACP - AREA DE TRABAJO (LADO DERECHO) - 61-A3-01	60 Instrumento De Medición	22 Equipo	SONOMETRO	602282030001	30/11/2017	REGULAR	ACTIVO
3959	OGA - OACP - AREA DE TRABAJO (OFICINA DE PATRIMONIO) - 61-A3-10	32 Cocina Y Comedor	22 Equipo	TERMO HERVIDOR ELECTRICO	322292280001	31/07/2009	REGULAR	ACTIVO
3960	OGA - OACP - DEPOSITO - 61-A3-05	11 Aire Acondicionado y Refrigeración	22 Equipo	EQUIPO PARA AIRE ACONDICIONADO PORTATIL	112235150009	09/04/2012	REGULAR	ACTIVO
3961	OGA - OACP - EQUIPO DE ALMACEN (OACP) - 61-05-11	74 Oficina	64 Mobiliario	SOFA DE MADERA	746490010090	27/10/2016	REGULAR	ACTIVO
3962	OGA - OACP - EQUIPO DE ALMACEN (OACP) - 61-05-11	74 Oficina	64 Mobiliario	SOFA DE MADERA	746490010091	27/10/2016	REGULAR	ACTIVO
3963	OGA - OACP - EQUIPO DE ALMACEN (OACP) - 61-05-11	74 Oficina	64 Mobiliario	SOFA DE MADERA	746490010093	27/10/2016	REGULAR	ACTIVO
3964	OGA - OACP - RECEPCION DE SEGURIDAD (PUERTA PRINCIPAL) - 61-01-01	74 Oficina	64 Mobiliario	SOFA DE MADERA	746490010088	27/10/2016	REGULAR	ACTIVO
3965	OGA - OGA - KITCHENET (OGA) - 61-05-52	46 Electricidad Y Electrónica	22 Equipo	ESTABILIZADOR	462252150331	16/04/2013	REGULAR	ACTIVO
3966	OGA - OGA - KITCHENET (OGA) - 61-05-52	32 Cocina Y Comedor	22 Equipo	TERMO HERVIDOR ELECTRICO	322292280018	30/11/2017	REGULAR	ACTIVO
3967	OGA - OT - CAJA (OT) - 61-05-04	74 Oficina	08 Cómputo	MONITOR LED	740880370207	30/12/2017	REGULAR	ACTIVO
3968	OGA - OT - CAJA (OT) - 61-05-04	74 Oficina	64 Mobiliario	CAJA FUERTE	746418810010	24/06/2013	REGULAR	ACTIVO
3969	OGAJ - OGAJ - DIRECTOR GENERAL (OGAJ) - 61-13-06	74 Oficina	08 Cómputo	COMPUTADORA PERSONAL PORTATIL	740805001863	15/07/2015	REGULAR	ACTIVO
3970	OGAJ - OGAJ - DIRECTOR GENERAL (OGAJ) - 61-13-06	74 Oficina	64 Mobiliario	CREDENZA DE MELAMINA	746432710016	23/05/2017	REGULAR	ACTIVO
3971	OGAJ - OGAJ - DIRECTOR GENERAL (OGAJ) - 61-13-06	74 Oficina	22 Equipo	DESTRUCTORA DE DOCUMENTOS	742216550018	10/09/2009	REGULAR	ACTIVO
3972	OGAJ - OGAJ - DIRECTOR GENERAL (OGAJ) - 61-13-06	74 Oficina	22 Equipo	EQUIPO MULTIFUNCIONAL COPIADORA FAX IMPRESORA SCANNER	742223580136	04/06/2015	REGULAR	ACTIVO
3973	OGAJ - OGAJ - DIRECTOR GENERAL (OGAJ) - 61-13-06	11 Aire Acondicionado y Refrigeración	22 Equipo	EQUIPO PARA AIRE ACONDICIONADO TIPO DOMESTICO	112236140188	17/04/2018	BUENO	ACTIVO
3974	OGAJ - OGAJ - DIRECTOR GENERAL (OGAJ) - 61-13-06	74 Oficina	08 Cómputo	IMPRESORA LASER	740841000453	17/11/2020	BUENO	ACTIVO
3975	OGAJ - OGAJ - DIRECTOR GENERAL (OGAJ) - 61-13-06	74 Oficina	08 Cómputo	MONITOR PLANO	740881871355	31/03/2015	REGULAR	ACTIVO
3976	OGAJ - OGAJ - DIRECTOR GENERAL (OGAJ) - 61-13-06	74 Oficina	64 Mobiliario	SILLA FIJA DE METAL	746481870635	31/12/2014	REGULAR	ACTIVO
3977	OGAJ - OGAJ - DIRECTOR GENERAL (OGAJ) - 61-13-06	74 Oficina	64 Mobiliario	SILLA FIJA DE METAL	746481870636	31/12/2014	REGULAR	ACTIVO
3978	OGAJ - OGAJ - DIRECTOR GENERAL (OGAJ) - 61-13-06	74 Oficina	64 Mobiliario	SILLA GIRATORIA DE METAL	746483905174	21/08/2020	BUENO	ACTIVO
3979	OGAJ - OGAJ - DIRECTOR GENERAL (OGAJ) - 61-13-06	74 Oficina	08 Cómputo	TECLADO - KEYBOARD	740895003667	28/11/2019	BUENO	ACTIVO
3980	OGAJ - OGAJ - DIRECTOR GENERAL (OGAJ) - 61-13-06	95 Telecomunicaciones	22 Equipo	TELEVISOR LCD	952285830017	30/12/2014	REGULAR	ACTIVO
3981	OGAJ - OGAJ - DIRECTOR GENERAL (OGAJ) - 61-13-06	74 Oficina	08 Cómputo	UNIDAD CENTRAL DE PROCESO - CPU	740899502957	13/07/2017	REGULAR	ACTIVO
3982	OGAJ - OGAJ - DIRECTOR GENERAL (OGAJ) - 61-13-06	11 Aire Acondicionado y Refrigeración	22 Equipo	VENTILADOR ELECTRICO PARA PARED	112283660119	16/03/2018	BUENO	ACTIVO
3983	OGAJ - OGAJ - KITCHENET (OGAJ-OGC) - 61-13-17	11 Aire Acondicionado y Refrigeración	22 Equipo	REFRIGERADORA ELECTRICA DOMESTICA	112263860012	30/10/1998	MALO	ACTIVO
3984	OGAJ - OGAJ - OFICINA DE TRABAJO (OGAJ) - 61-13-27	88 Seguridad Industrial	22 Equipo	EXTINTOR	882225251017	21/12/2018	BUENO	ACTIVO
3985	OGAJ - OGAJ - OFICINA DE TRABAJO (OGAJ) - 61-13-27	11 Aire Acondicionado y Refrigeración	22 Equipo	EQUIPO DE AIRE ACONDICIONADO DE PRECISION	112233660002	30/12/2017	REGULAR	ACTIVO
3986	OGAJ - OGAJ - OFICINA DE TRABAJO (OGAJ) - 61-13-27	74 Oficina	22 Equipo	EQUIPO MULTIFUNCIONAL COPIADORA IMPRESORA SCANNER	742223580529	07/10/2020	BUENO	ACTIVO
3987	OGAJ - OGAJ - OFICINA DE TRABAJO (OGAJ) - 61-13-27	11 Aire Acondicionado y Refrigeración	22 Equipo	EQUIPO PARA AIRE ACONDICIONADO TIPO DOMESTICO	112236140130	20/07/2016	REGULAR	ACTIVO
3988	OGAJ - OGAJ - OFICINA DE TRABAJO (OGAJ) - 61-13-27	74 Oficina	64 Mobiliario	ESTANTE DE MELAMINA	746441520225	30/12/2017	REGULAR	ACTIVO
3989	OGAJ - OGAJ - OFICINA DE TRABAJO (OGAJ) - 61-13-27	74 Oficina	22 Equipo	GUILLOTINA	742229930034	30/06/2008	REGULAR	ACTIVO
3990	OGAJ - OGAJ - OFICINA DE TRABAJO (OGAJ) - 61-13-27	74 Oficina	22 Equipo	MAQUINA ANILLADORA PERFORADORA	742232610037	25/10/2007	REGULAR	ACTIVO
3991	OGAJ - OGAJ - OFICINA DE TRABAJO (OGAJ) - 61-13-27	74 Oficina	64 Mobiliario	MESA DE MELAMINA	746450560098	29/12/2016	REGULAR	ACTIVO
3992	OGAJ - OGAJ - OFICINA DE TRABAJO (OGAJ) - 61-13-27	74 Oficina	64 Mobiliario	MODULO DE MELAMINA	746460980023	28/09/2012	REGULAR	ACTIVO
3993	OGAJ - OGAJ - OFICINA DE TRABAJO (OGAJ) - 61-13-27	74 Oficina	64 Mobiliario	MODULO DE MELAMINA	746460980028	31/12/2014	REGULAR	ACTIVO
3994	OGAJ - OGAJ - OFICINA DE TRABAJO (OGAJ) - 61-13-27	74 Oficina	64 Mobiliario	MODULO DE MELAMINA	746460980102	27/07/2016	REGULAR	ACTIVO
3995	OGAJ - OGAJ - OFICINA DE TRABAJO (OGAJ) - 61-13-27	74 Oficina	64 Mobiliario	MODULO DE MELAMINA	746460980342	04/04/2017	REGULAR	ACTIVO
3996	OGAJ - OGAJ - OFICINA DE TRABAJO (OGAJ) - 61-13-27	74 Oficina	08 Cómputo	MONITOR LED	740880370414	13/11/2018	BUENO	ACTIVO
3997	OGAJ - OGAJ - OFICINA DE TRABAJO (OGAJ) - 61-13-27	74 Oficina	08 Cómputo	MONITOR LED	740880370415	13/11/2018	BUENO	ACTIVO
3998	OGAJ - OGAJ - OFICINA DE TRABAJO (OGAJ) - 61-13-27	74 Oficina	08 Cómputo	MONITOR LED	740880370463	13/11/2018	BUENO	ACTIVO
3999	OGAJ - OGAJ - OFICINA DE TRABAJO (OGAJ) - 61-13-27	74 Oficina	08 Cómputo	MONITOR LED	740880370474	13/11/2018	BUENO	ACTIVO
4000	OGAJ - OGAJ - OFICINA DE TRABAJO (OGAJ) - 61-13-27	74 Oficina	08 Cómputo	MONITOR LED	740880370487	13/11/2018	BUENO	ACTIVO
4001	OGAJ - OGAJ - OFICINA DE TRABAJO (OGAJ) - 61-13-27	74 Oficina	08 Cómputo	MONITOR PLANO	740881870929	18/10/2012	REGULAR	ACTIVO
4002	OGAJ - OGAJ - OFICINA DE TRABAJO (OGAJ) - 61-13-27	74 Oficina	08 Cómputo	MONITOR PLANO	740881870943	18/10/2012	REGULAR	ACTIVO
4003	OGAJ - OGAJ - OFICINA DE TRABAJO (OGAJ) - 61-13-27	74 Oficina	08 Cómputo	MONITOR PLANO	740881871053	27/12/2013	REGULAR	ACTIVO
4004	OGAJ - OGAJ - OFICINA DE TRABAJO (OGAJ) - 61-13-27	74 Oficina	08 Cómputo	MONITOR PLANO	740881871062	27/12/2013	REGULAR	ACTIVO
4005	OGAJ - OGAJ - OFICINA DE TRABAJO (OGAJ) - 61-13-27	74 Oficina	08 Cómputo	MONITOR PLANO	740881871371	31/03/2015	REGULAR	ACTIVO
4006	OGAJ - OGAJ - OFICINA DE TRABAJO (OGAJ) - 61-13-27	74 Oficina	08 Cómputo	MONITOR PLANO	740881871379	31/03/2015	REGULAR	ACTIVO
4007	OGAJ - OGAJ - OFICINA DE TRABAJO (OGAJ) - 61-13-27	74 Oficina	08 Cómputo	MONITOR PLANO	740881871385	31/03/2015	REGULAR	ACTIVO
4008	OGAJ - OGAJ - OFICINA DE TRABAJO (OGAJ) - 61-13-27	74 Oficina	08 Cómputo	MONITOR PLANO	740881871390	31/03/2015	REGULAR	ACTIVO
4009	OGAJ - OGAJ - OFICINA DE TRABAJO (OGAJ) - 61-13-27	74 Oficina	08 Cómputo	MONITOR PLANO	740881871572	31/03/2015	REGULAR	ACTIVO
4010	OGAJ - OGAJ - OFICINA DE TRABAJO (OGAJ) - 61-13-27	74 Oficina	08 Cómputo	MONITOR PLANO	740881871579	31/03/2015	REGULAR	ACTIVO
4011	OGAJ - OGAJ - OFICINA DE TRABAJO (OGAJ) - 61-13-27	74 Oficina	08 Cómputo	MONITOR PLANO	740881871649	31/03/2015	REGULAR	ACTIVO
4012	OGAJ - OGAJ - OFICINA DE TRABAJO (OGAJ) - 61-13-27	74 Oficina	64 Mobiliario	PERCHERO DE MADERA (MAYOR A 1/4 UIT)	746471020013	01/12/2008	REGULAR	ACTIVO
4013	OGAJ - OGAJ - OFICINA DE TRABAJO (OGAJ) - 61-13-27	74 Oficina	64 Mobiliario	SILLA FIJA DE METAL	746481871034	23/05/2017	REGULAR	ACTIVO
4014	OGAJ - OGAJ - OFICINA DE TRABAJO (OGAJ) - 61-13-27	74 Oficina	64 Mobiliario	SILLA GIRATORIA DE METAL	746483901359	25/04/2014	REGULAR	ACTIVO
4015	OGAJ - OGAJ - OFICINA DE TRABAJO (OGAJ) - 61-13-27	74 Oficina	64 Mobiliario	SILLA GIRATORIA DE METAL	746483901589	27/10/2014	REGULAR	ACTIVO
4016	OGAJ - OGAJ - OFICINA DE TRABAJO (OGAJ) - 61-13-27	74 Oficina	64 Mobiliario	SILLA GIRATORIA DE METAL	746483902546	31/03/2016	REGULAR	ACTIVO
4017	OGAJ - OGAJ - OFICINA DE TRABAJO (OGAJ) - 61-13-27	74 Oficina	64 Mobiliario	SILLA GIRATORIA DE METAL	746483902548	31/03/2016	REGULAR	ACTIVO
4018	OGAJ - OGAJ - OFICINA DE TRABAJO (OGAJ) - 61-13-27	74 Oficina	64 Mobiliario	SILLA GIRATORIA DE METAL	746483902549	31/03/2016	REGULAR	ACTIVO

MVCS
Por: MENA CAMPOS Antonio FAU 20504743307 hard
Motivo: Doy V° B°
Fecha: 2022/03/18 09:39:43-0500

MVCS
Por: TRUJILLO ANDIA Alex Javier FAU 20504743307 hard
Motivo: Doy V° B°
Fecha: 2022/03/17 19:49:57-0500

SISTEMA ADMINISTRATIVO DE ABASTECIMIENTO
ANEXO 7.4
INVENTARIO PATRIMONIAL DE BIENES MUEBLES

1 Sector: 37 Vivienda, Construcción y Saneamiento.
2 Pliego: 037 Ministerio de Vivienda, Construcción y Saneamiento.
3 Unidad Ejecutora: 001 Ministerio de Vivienda, Construcción y Saneamiento- Adm. General.
4 Fecha Corte: 31/12/2021.

N°	Nombre del Local	Grupo [1]	Clase [2]	Denominación (Del SINABIP)	Código Patrimonial (Númerico)	Fechas de Adquisición	Estado [3]	Condición [4]
4019	OGAJ - OGAJ - OFICINA DE TRABAJO (OGAJ) - 61-13-27	74 Oficina	64 Mobiliario	SILLA GIRATORIA DE METAL	746483902550	31/03/2016	REGULAR	ACTIVO
4020	OGAJ - OGAJ - OFICINA DE TRABAJO (OGAJ) - 61-13-27	74 Oficina	64 Mobiliario	SILLA GIRATORIA DE METAL	746483902552	31/03/2016	REGULAR	ACTIVO
4021	OGAJ - OGAJ - OFICINA DE TRABAJO (OGAJ) - 61-13-27	74 Oficina	64 Mobiliario	SILLA GIRATORIA DE METAL	746483902554	31/03/2016	REGULAR	ACTIVO
4022	OGAJ - OGAJ - OFICINA DE TRABAJO (OGAJ) - 61-13-27	74 Oficina	64 Mobiliario	SILLA GIRATORIA DE METAL	746483902555	31/03/2016	REGULAR	ACTIVO
4023	OGAJ - OGAJ - OFICINA DE TRABAJO (OGAJ) - 61-13-27	74 Oficina	64 Mobiliario	SILLA GIRATORIA DE METAL	746483902556	31/03/2016	REGULAR	ACTIVO
4024	OGAJ - OGAJ - OFICINA DE TRABAJO (OGAJ) - 61-13-27	74 Oficina	64 Mobiliario	SILLA GIRATORIA DE METAL	746483902558	31/03/2016	REGULAR	ACTIVO
4025	OGAJ - OGAJ - OFICINA DE TRABAJO (OGAJ) - 61-13-27	74 Oficina	64 Mobiliario	SILLA GIRATORIA DE METAL	746483902559	31/03/2016	REGULAR	ACTIVO
4026	OGAJ - OGAJ - OFICINA DE TRABAJO (OGAJ) - 61-13-27	74 Oficina	64 Mobiliario	SILLA GIRATORIA DE METAL	746483902774	08/11/2016	REGULAR	ACTIVO
4027	OGAJ - OGAJ - OFICINA DE TRABAJO (OGAJ) - 61-13-27	74 Oficina	64 Mobiliario	SILLA GIRATORIA DE METAL	746483904995	30/12/2017	REGULAR	ACTIVO
4028	OGAJ - OGAJ - OFICINA DE TRABAJO (OGAJ) - 61-13-27	74 Oficina	22 Equipo	SURTIDOR DE AGUA ELECTRICO - DISPENSADOR ELECTRICO	742299890131	24/07/2018	BUENO	ACTIVO
4029	OGAJ - OGAJ - OFICINA DE TRABAJO (OGAJ) - 61-13-27	74 Oficina	08 Cómputo	TECLADO - KEYBOARD	740895002237	27/12/2013	REGULAR	ACTIVO
4030	OGAJ - OGAJ - OFICINA DE TRABAJO (OGAJ) - 61-13-27	74 Oficina	08 Cómputo	TECLADO - KEYBOARD	740895002304	27/12/2013	REGULAR	ACTIVO
4031	OGAJ - OGAJ - OFICINA DE TRABAJO (OGAJ) - 61-13-27	74 Oficina	08 Cómputo	TECLADO - KEYBOARD	740895002334	27/12/2013	REGULAR	ACTIVO
4032	OGAJ - OGAJ - OFICINA DE TRABAJO (OGAJ) - 61-13-27	74 Oficina	08 Cómputo	TECLADO - KEYBOARD	740895002352	27/12/2013	REGULAR	ACTIVO
4033	OGAJ - OGAJ - OFICINA DE TRABAJO (OGAJ) - 61-13-27	74 Oficina	08 Cómputo	TECLADO - KEYBOARD	740895002601	03/02/2015	REGULAR	ACTIVO
4034	OGAJ - OGAJ - OFICINA DE TRABAJO (OGAJ) - 61-13-27	74 Oficina	08 Cómputo	TECLADO - KEYBOARD	740895002610	03/02/2015	REGULAR	ACTIVO
4035	OGAJ - OGAJ - OFICINA DE TRABAJO (OGAJ) - 61-13-27	74 Oficina	08 Cómputo	TECLADO - KEYBOARD	740895002640	03/02/2015	REGULAR	ACTIVO
4036	OGAJ - OGAJ - OFICINA DE TRABAJO (OGAJ) - 61-13-27	74 Oficina	08 Cómputo	TECLADO - KEYBOARD	740895002655	03/02/2015	REGULAR	ACTIVO
4037	OGAJ - OGAJ - OFICINA DE TRABAJO (OGAJ) - 61-13-27	74 Oficina	08 Cómputo	TECLADO - KEYBOARD	740895002730	03/02/2015	REGULAR	ACTIVO
4038	OGAJ - OGAJ - OFICINA DE TRABAJO (OGAJ) - 61-13-27	74 Oficina	08 Cómputo	TECLADO - KEYBOARD	740895002731	03/02/2015	REGULAR	ACTIVO
4039	OGAJ - OGAJ - OFICINA DE TRABAJO (OGAJ) - 61-13-27	74 Oficina	08 Cómputo	TECLADO - KEYBOARD	740895002750	31/03/2015	REGULAR	ACTIVO
4040	OGAJ - OGAJ - OFICINA DE TRABAJO (OGAJ) - 61-13-27	74 Oficina	08 Cómputo	TECLADO - KEYBOARD	740895002827	31/03/2015	REGULAR	ACTIVO
4041	OGAJ - OGAJ - OFICINA DE TRABAJO (OGAJ) - 61-13-27	74 Oficina	08 Cómputo	TECLADO - KEYBOARD	740895003244	13/07/2017	REGULAR	ACTIVO
4042	OGAJ - OGAJ - OFICINA DE TRABAJO (OGAJ) - 61-13-27	74 Oficina	08 Cómputo	TECLADO - KEYBOARD	740895003248	13/07/2017	REGULAR	ACTIVO
4043	OGAJ - OGAJ - OFICINA DE TRABAJO (OGAJ) - 61-13-27	74 Oficina	08 Cómputo	TECLADO - KEYBOARD	740895003608	26/10/2018	BUENO	ACTIVO
4044	OGAJ - OGAJ - OFICINA DE TRABAJO (OGAJ) - 61-13-27	95 Telecomunicaciones	22 Equipo	TELEFONO	952282870532	20/12/2016	REGULAR	ACTIVO
4045	OGAJ - OGAJ - OFICINA DE TRABAJO (OGAJ) - 61-13-27	74 Oficina	08 Cómputo	UNIDAD CENTRAL DE PROCESO - CPU	740899502024	27/12/2013	REGULAR	ACTIVO
4046	OGAJ - OGAJ - OFICINA DE TRABAJO (OGAJ) - 61-13-27	74 Oficina	08 Cómputo	UNIDAD CENTRAL DE PROCESO - CPU	740899502054	27/12/2013	REGULAR	ACTIVO
4047	OGAJ - OGAJ - OFICINA DE TRABAJO (OGAJ) - 61-13-27	74 Oficina	08 Cómputo	UNIDAD CENTRAL DE PROCESO - CPU	740899502072	27/12/2013	REGULAR	ACTIVO
4048	OGAJ - OGAJ - OFICINA DE TRABAJO (OGAJ) - 61-13-27	74 Oficina	08 Cómputo	UNIDAD CENTRAL DE PROCESO - CPU	740899502282	03/02/2015	REGULAR	ACTIVO
4049	OGAJ - OGAJ - OFICINA DE TRABAJO (OGAJ) - 61-13-27	74 Oficina	08 Cómputo	UNIDAD CENTRAL DE PROCESO - CPU	740899502330	03/02/2015	REGULAR	ACTIVO
4050	OGAJ - OGAJ - OFICINA DE TRABAJO (OGAJ) - 61-13-27	74 Oficina	08 Cómputo	UNIDAD CENTRAL DE PROCESO - CPU	740899502397	03/02/2015	REGULAR	ACTIVO
4051	OGAJ - OGAJ - OFICINA DE TRABAJO (OGAJ) - 61-13-27	74 Oficina	08 Cómputo	UNIDAD CENTRAL DE PROCESO - CPU	740899502398	03/02/2015	REGULAR	ACTIVO
4052	OGAJ - OGAJ - OFICINA DE TRABAJO (OGAJ) - 61-13-27	74 Oficina	08 Cómputo	UNIDAD CENTRAL DE PROCESO - CPU	740899502450	03/02/2015	REGULAR	ACTIVO
4053	OGAJ - OGAJ - OFICINA DE TRABAJO (OGAJ) - 61-13-27	74 Oficina	08 Cómputo	UNIDAD CENTRAL DE PROCESO - CPU	740899502469	31/03/2015	REGULAR	ACTIVO
4054	OGAJ - OGAJ - OFICINA DE TRABAJO (OGAJ) - 61-13-27	74 Oficina	08 Cómputo	UNIDAD CENTRAL DE PROCESO - CPU	740899502546	31/03/2015	REGULAR	ACTIVO
4055	OGAJ - OGAJ - OFICINA DE TRABAJO (OGAJ) - 61-13-27	74 Oficina	08 Cómputo	UNIDAD CENTRAL DE PROCESO - CPU	740899502550	31/03/2015	REGULAR	ACTIVO
4056	OGAJ - OGAJ - OFICINA DE TRABAJO (OGAJ) - 61-13-27	74 Oficina	08 Cómputo	UNIDAD CENTRAL DE PROCESO - CPU	740899502897	13/07/2017	REGULAR	ACTIVO
4057	OGAJ - OGAJ - OFICINA DE TRABAJO (OGAJ) - 61-13-27	74 Oficina	08 Cómputo	UNIDAD CENTRAL DE PROCESO - CPU	740899502975	13/07/2017	REGULAR	ACTIVO
4058	OGAJ - OGAJ - OFICINA DE TRABAJO (OGAJ) - 61-13-27	74 Oficina	08 Cómputo	UNIDAD CENTRAL DE PROCESO - CPU	740899503075	13/07/2017	REGULAR	ACTIVO
4059	OGAJ - OGAJ - OFICINA DE TRABAJO (OGAJ) - 61-13-27	74 Oficina	08 Cómputo	UNIDAD CENTRAL DE PROCESO - CPU	740899503239	30/12/2017	REGULAR	ACTIVO
4060	OGAJ - OGAJ - OFICINA DE TRABAJO (OGAJ) - 61-13-27	74 Oficina	08 Cómputo	UNIDAD CENTRAL DE PROCESO - CPU	740899503282	26/10/2018	BUENO	ACTIVO
4061	OGAJ - OGAJ - OFICINA DE TRABAJO (OGAJ) - 61-13-27	11 Aire Acondicionado y Refrigeración	22 Equipo	VENTILADOR ELECTRICO PARA PARED	112283660117	16/03/2018	BUENO	ACTIVO
4062	OGAJ - OGAJ - SECRETARIA (OGAJ) - 61-13-11	74 Oficina	08 Cómputo	MONITOR LED	740880370022	26/10/2016	REGULAR	ACTIVO
4063	OGAJ - OGAJ - SECRETARIA (OGAJ) - 61-13-11	74 Oficina	08 Cómputo	MONITOR LED	740880370389	13/11/2018	BUENO	ACTIVO
4064	OGAJ - OGAJ - SECRETARIA (OGAJ) - 61-13-11	74 Oficina	08 Cómputo	MONITOR PLANO	740881871794	31/03/2015	REGULAR	ACTIVO
4065	OGAJ - OGAJ - SECRETARIA (OGAJ) - 61-13-11	11 Aire Acondicionado y Refrigeración	22 Equipo	REFRIGERADORA ELECTRICA DOMESTICA	112263860128	19/07/2016	REGULAR	ACTIVO
4066	OGAJ - OGAJ - SECRETARIA (OGAJ) - 61-13-11	74 Oficina	64 Mobiliario	SILLA GIRATORIA DE METAL	746483902551	31/03/2016	REGULAR	ACTIVO
4067	OGAJ - OGAJ - SECRETARIA (OGAJ) - 61-13-11	74 Oficina	64 Mobiliario	SILLA GIRATORIA DE METAL	746483902560	31/03/2016	REGULAR	ACTIVO
4068	OGAJ - OGAJ - SECRETARIA (OGAJ) - 61-13-11	74 Oficina	08 Cómputo	TECLADO - KEYBOARD	740895003072	29/08/2016	REGULAR	ACTIVO
4069	OGAJ - OGAJ - SECRETARIA (OGAJ) - 61-13-11	74 Oficina	08 Cómputo	TECLADO - KEYBOARD	740895003176	13/07/2017	REGULAR	ACTIVO
4070	OGAJ - OGAJ - SECRETARIA (OGAJ) - 61-13-11	74 Oficina	08 Cómputo	TECLADO - KEYBOARD	740895003327	13/07/2017	REGULAR	ACTIVO
4071	OGAJ - OGAJ - SECRETARIA (OGAJ) - 61-13-11	74 Oficina	08 Cómputo	UNIDAD CENTRAL DE PROCESO - CPU	740899502139	27/12/2013	REGULAR	ACTIVO
4072	OGAJ - OGAJ - SECRETARIA (OGAJ) - 61-13-11	74 Oficina	08 Cómputo	UNIDAD CENTRAL DE PROCESO - CPU	740899502321	03/02/2015	REGULAR	ACTIVO
4073	OGAJ - OGAJ - SECRETARIA (OGAJ) - 61-13-11	74 Oficina	08 Cómputo	UNIDAD CENTRAL DE PROCESO - CPU	740899502797	29/08/2016	REGULAR	ACTIVO
4074	OGC - OFICINA GENERAL DE COMUNICACIONES	74 Oficina	22 Equipo	CAMARA FOTOGRAFICA	742208530087	18/07/2019	BUENO	ACTIVO
4075	OGC - OFICINA GENERAL DE COMUNICACIONES	67 Maquinaria Vehículos Y Otros	04 Aereonave	VEHICULO AEREO NO TRIPULADO - DRONE	670491990004	25/11/2019	BUENO	ACTIVO
4076	OGEI - OTI - AREA DE TRABAJO (OTI) 3 - 61-04-41	74 Oficina	08 Cómputo	TABLETA PAD	740894930079	28/12/2021	NUEVO	ACTIVO
4077	OGEI - OTI - AREA DE TRABAJO (OTI) 3 - 61-04-41	74 Oficina	08 Cómputo	TABLETA PAD	740894930080	28/12/2021	NUEVO	ACTIVO
4078	OGEI - OTI - AREA DE TRABAJO (OTI) 3 - 61-04-41	74 Oficina	08 Cómputo	TABLETA PAD	740894930081	28/12/2021	NUEVO	ACTIVO
4079	OGEI - OTI - AREA DE TRABAJO (OTI) 3 - 61-04-41	74 Oficina	08 Cómputo	TABLETA PAD	740894930082	28/12/2021	NUEVO	ACTIVO
4080	OGEI - OTI - AREA DE TRABAJO (OTI) 3 - 61-04-41	74 Oficina	08 Cómputo	TABLETA PAD	740894930083	28/12/2021	NUEVO	ACTIVO
4081	OGEI - OTI - AREA DE TRABAJO (OTI) 3 - 61-04-41	74 Oficina	08 Cómputo	TABLETA PAD	740894930084	28/12/2021	NUEVO	ACTIVO
4082	OGEI - OTI - AREA DE TRABAJO (OTI) 3 - 61-04-41	74 Oficina	08 Cómputo	TABLETA PAD	740894930085	28/12/2021	NUEVO	ACTIVO
4083	OGEI - OTI - DEPOSITO (OTI) - 61-04-32	74 Oficina	08 Cómputo	MONITOR PLANO	740881871730	31/03/2015	REGULAR	ACTIVO
4084	OGGRH - OCB - COMEDOR - 61-06-01	32 Cocina Y Comedor	22 Equipo	HORNO MICROONDAS	322260610069	21/12/2021	NUEVO	ACTIVO
4085	OGGRH - OCB - COMEDOR - 61-06-01	32 Cocina Y Comedor	22 Equipo	HORNO MICROONDAS	322260610070	21/12/2021	NUEVO	ACTIVO
4086	OGGRH - OCB - COMEDOR - 61-06-01	32 Cocina Y Comedor	22 Equipo	HORNO MICROONDAS	322260610071	21/12/2021	NUEVO	ACTIVO
4087	OGGRH - OCB - COMEDOR - 61-06-01	32 Cocina Y Comedor	22 Equipo	HORNO MICROONDAS	322260610072	21/12/2021	NUEVO	ACTIVO
4088	OGGRH - OCB - COMEDOR - 61-06-01	74 Oficina	22 Equipo	SURTIDOR DE AGUA ELECTRICO - DISPENSADOR ELECTRICO	742299890189	21/12/2021	NUEVO	ACTIVO
4089	OGGRH - OCB - COMEDOR - 61-06-01	74 Oficina	22 Equipo	SURTIDOR DE AGUA ELECTRICO - DISPENSADOR ELECTRICO	742299890190	21/12/2021	NUEVO	ACTIVO
4090	OGGRH - OCB - COMEDOR - 61-06-01	74 Oficina	22 Equipo	SURTIDOR DE AGUA ELECTRICO - DISPENSADOR ELECTRICO	742299890191	21/12/2021	NUEVO	ACTIVO
4091	OGGRH - OCB - COMEDOR - 61-06-01	74 Oficina	22 Equipo	SURTIDOR DE AGUA ELECTRICO - DISPENSADOR ELECTRICO	742299890192	21/12/2021	NUEVO	ACTIVO
4092	OGGRH - OCB - COMEDOR - 61-06-01	74 Oficina	64 Mobiliario	MESA DE MELAMINA	746450560128	27/12/2019	BUENO	ACTIVO
4093	OGGRH - OCB - COMEDOR - 61-06-01	74 Oficina	64 Mobiliario	MESA DE MELAMINA	746450560129	27/12/2019	BUENO	ACTIVO
4094	OGGRH - OCB - COMEDOR - 61-06-01	74 Oficina	64 Mobiliario	MESA DE MELAMINA	746450560130	27/12/2019	BUENO	ACTIVO
4095	OGGRH - OCB - COMEDOR - 61-06-01	74 Oficina	64 Mobiliario	MESA DE MELAMINA	746450560131	27/12/2019	BUENO	ACTIVO
4096	OGGRH - OCB - COMEDOR - 61-06-01	74 Oficina	64 Mobiliario	MESA DE MELAMINA	746450560132	27/12/2019	BUENO	ACTIVO
4097	OGGRH - OCB - COMEDOR - 61-06-01	74 Oficina	64 Mobiliario	MESA DE MELAMINA	746450560133	27/12/2019	BUENO	ACTIVO
4098	OGGRH - OCB - COMEDOR - 61-06-01	74 Oficina	64 Mobiliario	MESA DE MELAMINA	746450560134	27/12/2019	BUENO	ACTIVO
4099	OGGRH - OCB - COMEDOR - 61-06-01	74 Oficina	64 Mobiliario	MESA DE MELAMINA	746450560135	27/12/2019	BUENO	ACTIVO
4100	OGGRH - OCB - COMEDOR - 61-06-01	74 Oficina	64 Mobiliario	MESA DE MELAMINA	746450560136	27/12/2019	BUENO	ACTIVO

MVCS
Por: MENA CAMPOS Antonio FAU 20504743307 hard
Motivo: Doy V° B°
Fecha: 2022/03/18 09:39:43-0500

MVCS
Por: TRUJILLO ANDIA Alex Javier FAU 20504743307 hard
Motivo: Doy V° B°
Fecha: 2022/03/17 19:49:57-0500

SISTEMA ADMINISTRATIVO DE ABASTECIMIENTO
ANEXO 7.4
INVENTARIO PATRIMONIAL DE BIENES MUEBLES

1 Sector: 37 Vivienda, Construcción y Saneamiento.
2 Pliego: 037 Ministerio de Vivienda, Construcción y Saneamiento.
3 Unidad Ejecutora: 001 Ministerio de Vivienda, Construcción y Saneamiento- Adm. General.
4 Fecha Corte: 31/12/2021.

N°	Nombre del Local	Grupo [1]	Clase [2]	Denominación (Del SINABIP)	Código Patrimonial (Númerico)	Fechas de Adquisición	Estado [3]	Condición [4]
4101	OGGRH - OCB - COMEDOR - 61-06-01	74 Oficina	64 Mobiliario	MESA DE MELAMINA	746450560137	27/12/2019	BUENO	ACTIVO
4102	OGGRH - OCB - COMEDOR - 61-06-01	74 Oficina	64 Mobiliario	MESA DE MELAMINA	746450560138	27/12/2019	BUENO	ACTIVO
4103	OGGRH - OCB - COMEDOR - 61-06-01	74 Oficina	64 Mobiliario	MESA DE MELAMINA	746450560139	27/12/2019	BUENO	ACTIVO
4104	OGGRH - OCB - COMEDOR - 61-06-01	74 Oficina	64 Mobiliario	MESA DE MELAMINA	746450560140	27/12/2019	BUENO	ACTIVO
4105	OGGRH - OCB - COMEDOR - 61-06-01	74 Oficina	64 Mobiliario	MESA DE MELAMINA	746450560141	27/12/2019	BUENO	ACTIVO
4106	OGGRH - OCB - COMEDOR - 61-06-01	74 Oficina	64 Mobiliario	MESA DE MELAMINA	746450560142	27/12/2019	BUENO	ACTIVO
4107	OGGRH - OCB - COMEDOR - 61-06-01	74 Oficina	64 Mobiliario	MESA DE MELAMINA	746450560143	27/12/2019	BUENO	ACTIVO
4108	OGGRH - OCB - COMEDOR - 61-06-01	74 Oficina	64 Mobiliario	MESA DE MELAMINA	746450560144	27/12/2019	BUENO	ACTIVO
4109	OGGRH - OCB - COMEDOR - 61-06-01	74 Oficina	64 Mobiliario	MESA DE MELAMINA	746450560145	27/12/2019	BUENO	ACTIVO
4110	OGGRH - OCB - COMEDOR - 61-06-01	74 Oficina	64 Mobiliario	MESA DE MELAMINA	746450560146	27/12/2019	BUENO	ACTIVO
4111	OGGRH - OCB - COMEDOR - 61-06-01	74 Oficina	64 Mobiliario	MESA DE MELAMINA	746450560147	27/12/2019	BUENO	ACTIVO
4112	OGGRH - OCB - COMEDOR - 61-06-01	74 Oficina	64 Mobiliario	MESA DE MELAMINA	746450560148	27/12/2019	BUENO	ACTIVO
4113	OGGRH - OCB - COMEDOR - 61-06-01	74 Oficina	64 Mobiliario	MESA DE MELAMINA	746450560149	27/12/2019	BUENO	ACTIVO
4114	OGGRH - OCB - COMEDOR - 61-06-01	74 Oficina	64 Mobiliario	MESA DE MELAMINA	746450560150	27/12/2019	BUENO	ACTIVO
4115	OGGRH - OCB - COMEDOR - 61-06-01	74 Oficina	64 Mobiliario	MESA DE MELAMINA	746450560151	27/12/2019	BUENO	ACTIVO
4116	OGGRH - OCB - COMEDOR - 61-06-01	74 Oficina	64 Mobiliario	MESA DE MELAMINA	746450560152	27/12/2019	BUENO	ACTIVO
4117	OGGRH - OCB - COMEDOR - 61-06-01	74 Oficina	64 Mobiliario	MESA DE MELAMINA	746450560153	27/12/2019	BUENO	ACTIVO
4118	OGGRH - OCB - COMEDOR - 61-06-01	74 Oficina	64 Mobiliario	MESA DE MELAMINA	746450560154	27/12/2019	BUENO	ACTIVO
4119	OGGRH - OCB - COMEDOR - 61-06-01	74 Oficina	64 Mobiliario	MESA DE MELAMINA	746450560155	27/12/2019	BUENO	ACTIVO
4120	OGGRH - OCB - TOPICO 2 - 61-01-15	95 Telecomunicaciones	22 Equipo	TELEVISOR LED	952285860103	21/12/2021	NUEVO	ACTIVO
4121	OGGRH - OFICINA DE ADMINISTRACION DEL TALENTO HUMANO	95 Telecomunicaciones	22 Equipo	CAMARA DE VIDEO	952214670077	23/12/2021	NUEVO	ACTIVO
4122	OGGRH - OFICINA DE ADMINISTRACION DEL TALENTO HUMANO	95 Telecomunicaciones	22 Equipo	MICROFONO ALAMBRICO	952254910026	23/12/2021	NUEVO	ACTIVO
4123	OGGRH - OFICINA DE ADMINISTRACION DEL TALENTO HUMANO	95 Telecomunicaciones	22 Equipo	MICROFONO ALAMBRICO	952254910027	23/12/2021	NUEVO	ACTIVO
4124	OGPP - OGPP - SALA DE REUNIONES - 61-04-03	74 Oficina	64 Mobiliario	PIZARRA ACRILICA	746473050102	01/10/2004	REGULAR	ACTIVO
4125	PNC - PNC - ARCHIVO Y SALA DE REUNIONES - 61-10-17	88 Seguridad Industrial	22 Equipo	EXTINTOR	882225251065	04/04/2019	BUENO	ACTIVO
4126	PNC - PNC - ARCHIVO Y SALA DE REUNIONES - 61-10-17	74 Oficina	08 Cómputo	CAPTURADOR DE IMAGEN - SCANNER	740800500091	22/12/2017	REGULAR	ACTIVO
4127	PNC - PNC - ARCHIVO Y SALA DE REUNIONES - 61-10-17	74 Oficina	64 Mobiliario	CREDENZA DE MELAMINA	746432710045	30/12/2017	REGULAR	ACTIVO
4128	PNC - PNC - ARCHIVO Y SALA DE REUNIONES - 61-10-17	74 Oficina	64 Mobiliario	ESCALERA METALICA	746435760004	08/06/2005	REGULAR	ACTIVO
4129	PNC - PNC - ARCHIVO Y SALA DE REUNIONES - 61-10-17	95 Telecomunicaciones	22 Equipo	ESCANER DE RED	952236860017	30/12/2014	REGULAR	ACTIVO
4130	PNC - PNC - ARCHIVO Y SALA DE REUNIONES - 61-10-17	74 Oficina	22 Equipo	GUILLOTINA	742229930043	15/09/2009	REGULAR	ACTIVO
4131	PNC - PNC - ARCHIVO Y SALA DE REUNIONES - 61-10-17	74 Oficina	08 Cómputo	IMPRESORA PARA PLANOS - PLOTTERS	740850000017	30/12/2010	REGULAR	ACTIVO
4132	PNC - PNC - ARCHIVO Y SALA DE REUNIONES - 61-10-17	74 Oficina	22 Equipo	MAQUINA ANILLADORA PERFORADORA	742232610050	15/09/2009	REGULAR	ACTIVO
4133	PNC - PNC - ARCHIVO Y SALA DE REUNIONES - 61-10-17	74 Oficina	22 Equipo	MAQUINA ESPIRALADORA	742245990008	15/09/2009	REGULAR	ACTIVO
4134	PNC - PNC - ARCHIVO Y SALA DE REUNIONES - 61-10-17	74 Oficina	64 Mobiliario	MESA DE MELAMINA	746450560121	30/12/2017	REGULAR	ACTIVO
4135	PNC - PNC - ARCHIVO Y SALA DE REUNIONES - 61-10-17	74 Oficina	64 Mobiliario	MODULO DE MELAMINA	746460980184	08/11/2016	REGULAR	ACTIVO
4136	PNC - PNC - ARCHIVO Y SALA DE REUNIONES - 61-10-17	74 Oficina	64 Mobiliario	MODULO DE MELAMINA	746460980225	08/11/2016	REGULAR	ACTIVO
4137	PNC - PNC - ARCHIVO Y SALA DE REUNIONES - 61-10-17	74 Oficina	08 Cómputo	MONITOR LED	740880370540	02/03/2020	BUENO	ACTIVO
4138	PNC - PNC - ARCHIVO Y SALA DE REUNIONES - 61-10-17	74 Oficina	64 Mobiliario	SILLA GIRATORIA DE METAL	746483901398	29/08/2014	REGULAR	ACTIVO
4139	PNC - PNC - ARCHIVO Y SALA DE REUNIONES - 61-10-17	74 Oficina	64 Mobiliario	SILLA GIRATORIA DE METAL	746483901502	25/09/2014	REGULAR	ACTIVO
4140	PNC - PNC - ARCHIVO Y SALA DE REUNIONES - 61-10-17	74 Oficina	64 Mobiliario	SILLA GIRATORIA DE METAL	746483901676	16/12/2014	REGULAR	ACTIVO
4141	PNC - PNC - ARCHIVO Y SALA DE REUNIONES - 61-10-17	74 Oficina	64 Mobiliario	SILLA GIRATORIA DE METAL	746483902568	31/03/2016	REGULAR	ACTIVO
4142	PNC - PNC - ARCHIVO Y SALA DE REUNIONES - 61-10-17	74 Oficina	64 Mobiliario	SILLA GIRATORIA DE METAL	746483904626	31/08/2017	REGULAR	ACTIVO
4143	PNC - PNC - ARCHIVO Y SALA DE REUNIONES - 61-10-17	74 Oficina	64 Mobiliario	SILLA GIRATORIA DE METAL	746483904815	30/11/2017	REGULAR	ACTIVO
4144	PNC - PNC - ARCHIVO Y SALA DE REUNIONES - 61-10-17	74 Oficina	64 Mobiliario	SILLA GIRATORIA DE METAL	746483904820	30/11/2017	REGULAR	ACTIVO
4145	PNC - PNC - ARCHIVO Y SALA DE REUNIONES - 61-10-17	74 Oficina	64 Mobiliario	SILLA GIRATORIA DE METAL	746483904825	30/11/2017	REGULAR	ACTIVO
4146	PNC - PNC - ARCHIVO Y SALA DE REUNIONES - 61-10-17	74 Oficina	64 Mobiliario	SILLA GIRATORIA DE METAL	746483904828	30/11/2017	REGULAR	ACTIVO
4147	PNC - PNC - ARCHIVO Y SALA DE REUNIONES - 61-10-17	74 Oficina	64 Mobiliario	SILLA GIRATORIA DE METAL	746483904866	27/06/2017	REGULAR	ACTIVO
4148	PNC - PNC - ARCHIVO Y SALA DE REUNIONES - 61-10-17	74 Oficina	64 Mobiliario	SILLA GIRATORIA DE METAL	746483905004	09/03/2018	BUENO	ACTIVO
4149	PNC - PNC - ARCHIVO Y SALA DE REUNIONES - 61-10-17	74 Oficina	64 Mobiliario	SILLA GIRATORIA DE METAL	746483905145	19/11/2019	BUENO	ACTIVO
4150	PNC - PNC - ARCHIVO Y SALA DE REUNIONES - 61-10-17	74 Oficina	64 Mobiliario	SILLA GIRATORIA DE METAL	746483905147	19/11/2019	BUENO	ACTIVO
4151	PNC - PNC - ARCHIVO Y SALA DE REUNIONES - 61-10-17	74 Oficina	08 Cómputo	TECLADO - KEYBOARD	740895003082	29/08/2016	REGULAR	ACTIVO
4152	PNC - PNC - ARCHIVO Y SALA DE REUNIONES - 61-10-17	74 Oficina	08 Cómputo	TECLADO - KEYBOARD	740895003678	28/11/2019	BUENO	ACTIVO
4153	PNC - PNC - ARCHIVO Y SALA DE REUNIONES - 61-10-17	95 Telecomunicaciones	22 Equipo	TELEVISOR LCD	952285830009	11/08/2011	REGULAR	ACTIVO
4154	PNC - PNC - ARCHIVO Y SALA DE REUNIONES - 61-10-17	74 Oficina	08 Cómputo	UNIDAD CENTRAL DE PROCESO - CPU	740899502803	29/08/2016	REGULAR	ACTIVO
4155	PNC - PNC - ARCHIVO Y SALA DE REUNIONES - 61-10-17	74 Oficina	08 Cómputo	UNIDAD CENTRAL DE PROCESO - CPU	740899503352	28/11/2019	BUENO	ACTIVO
4156	PNC - PNC - ARCHIVO/DEPOSITO DE LA ADMINISTRACION (PNC) - 61-10-16	88 Seguridad Industrial	22 Equipo	EXTINTOR	882225251163	04/04/2019	BUENO	ACTIVO
4157	PNC - PNC - ARCHIVO/DEPOSITO DE LA ADMINISTRACION (PNC) - 61-10-16	74 Oficina	08 Cómputo	COMPUTADORA PERSONAL PORTATIL	740805000114	30/12/2010	REGULAR	ACTIVO
4158	PNC - PNC - ARCHIVO/DEPOSITO DE LA ADMINISTRACION (PNC) - 61-10-16	74 Oficina	08 Cómputo	COMPUTADORA PERSONAL PORTATIL	740805001835	09/09/2014	REGULAR	ACTIVO
4159	PNC - PNC - ARCHIVO/DEPOSITO DE LA ADMINISTRACION (PNC) - 61-10-16	74 Oficina	08 Cómputo	COMPUTADORA PERSONAL PORTATIL	740805001867	21/07/2015	REGULAR	ACTIVO
4160	PNC - PNC - ARCHIVO/DEPOSITO DE LA ADMINISTRACION (PNC) - 61-10-16	74 Oficina	08 Cómputo	COMPUTADORA PERSONAL PORTATIL	740805001957	08/06/2016	REGULAR	ACTIVO
4161	PNC - PNC - ARCHIVO/DEPOSITO DE LA ADMINISTRACION (PNC) - 61-10-16	74 Oficina	08 Cómputo	COMPUTADORA PERSONAL PORTATIL	740805003116	18/12/2019	BUENO	ACTIVO
4162	PNC - PNC - ARCHIVO/DEPOSITO DE LA ADMINISTRACION (PNC) - 61-10-16	46 Electricidad Y Electrónica	22 Equipo	ESTABILIZADOR	462252150368	09/08/2016	REGULAR	ACTIVO
4163	PNC - PNC - ARCHIVO/DEPOSITO DE LA ADMINISTRACION (PNC) - 61-10-16	74 Oficina	08 Cómputo	IMPRESORA LASER	740841000273	09/04/2012	REGULAR	ACTIVO
4164	PNC - PNC - ARCHIVO/DEPOSITO DE LA ADMINISTRACION (PNC) - 61-10-16	74 Oficina	08 Cómputo	MONITOR PLANO	740881870399	28/10/2010	REGULAR	ACTIVO
4165	PNC - PNC - ARCHIVO/DEPOSITO DE LA ADMINISTRACION (PNC) - 61-10-16	74 Oficina	08 Cómputo	MONITOR PLANO	740881870615	28/10/2010	REGULAR	ACTIVO
4166	PNC - PNC - ARCHIVO/DEPOSITO DE LA ADMINISTRACION (PNC) - 61-10-16	74 Oficina	08 Cómputo	MONITOR PLANO	740881870825	18/10/2012	REGULAR	ACTIVO
4167	PNC - PNC - ARCHIVO/DEPOSITO DE LA ADMINISTRACION (PNC) - 61-10-16	74 Oficina	08 Cómputo	MONITOR PLANO	740881870926	18/10/2012	REGULAR	ACTIVO
4168	PNC - PNC - ARCHIVO/DEPOSITO DE LA ADMINISTRACION (PNC) - 61-10-16	74 Oficina	08 Cómputo	MONITOR PLANO	740881871111	27/12/2013	REGULAR	ACTIVO
4169	PNC - PNC - ARCHIVO/DEPOSITO DE LA ADMINISTRACION (PNC) - 61-10-16	74 Oficina	08 Cómputo	MONITOR PLANO	740881871117	27/12/2013	REGULAR	ACTIVO
4170	PNC - PNC - ARCHIVO/DEPOSITO DE LA ADMINISTRACION (PNC) - 61-10-16	74 Oficina	08 Cómputo	MONITOR PLANO	740881871136	27/12/2013	REGULAR	ACTIVO
4171	PNC - PNC - ARCHIVO/DEPOSITO DE LA ADMINISTRACION (PNC) - 61-10-16	74 Oficina	08 Cómputo	MONITOR PLANO	740881871138	27/12/2013	REGULAR	ACTIVO
4172	PNC - PNC - ARCHIVO/DEPOSITO DE LA ADMINISTRACION (PNC) - 61-10-16	74 Oficina	08 Cómputo	MONITOR PLANO	740881871185	27/12/2013	REGULAR	ACTIVO
4173	PNC - PNC - ARCHIVO/DEPOSITO DE LA ADMINISTRACION (PNC) - 61-10-16	74 Oficina	08 Cómputo	MONITOR PLANO	740881871220	27/12/2013	REGULAR	ACTIVO
4174	PNC - PNC - ARCHIVO/DEPOSITO DE LA ADMINISTRACION (PNC) - 61-10-16	74 Oficina	08 Cómputo	MONITOR PLANO	740881871364	31/03/2015	REGULAR	ACTIVO
4175	PNC - PNC - ARCHIVO/DEPOSITO DE LA ADMINISTRACION (PNC) - 61-10-16	74 Oficina	08 Cómputo	MONITOR PLANO	740881871457	31/03/2015	REGULAR	ACTIVO
4176	PNC - PNC - ARCHIVO/DEPOSITO DE LA ADMINISTRACION (PNC) - 61-10-16	74 Oficina	08 Cómputo	MONITOR PLANO	740881871640	31/03/2015	REGULAR	ACTIVO
4177	PNC - PNC - ARCHIVO/DEPOSITO DE LA ADMINISTRACION (PNC) - 61-10-16	74 Oficina	64 Mobiliario	PIZARRA DE METAL	746474070005	08/11/2006	REGULAR	ACTIVO
4178	PNC - PNC - ARCHIVO/DEPOSITO DE LA ADMINISTRACION (PNC) - 61-10-16	74 Oficina	64 Mobiliario	SILLA GIRATORIA DE METAL	746483905160	19/11/2019	BUENO	ACTIVO
4179	PNC - PNC - ARCHIVO/DEPOSITO DE LA ADMINISTRACION (PNC) - 61-10-16	95 Telecomunicaciones	22 Equipo	SISTEMA DE PROYECCION MULTIMEDIA - PROYECTOR MULTIMEDIA	952278340213	30/12/2017	REGULAR	ACTIVO
4180	PNC - PNC - ARCHIVO/DEPOSITO DE LA ADMINISTRACION (PNC) - 61-10-16	74 Oficina	08 Cómputo	TECLADO - KEYBOARD	740895002194	27/12/2013	REGULAR	ACTIVO
4181	PNC - PNC - ARCHIVO/DEPOSITO DE LA ADMINISTRACION (PNC) - 61-10-16	74 Oficina	08 Cómputo	TECLADO - KEYBOARD	740895002293	27/12/2013	REGULAR	ACTIVO
4182	PNC - PNC - ARCHIVO/DEPOSITO DE LA ADMINISTRACION (PNC) - 61-10-16	74 Oficina	08 Cómputo	TECLADO - KEYBOARD	740895002382	27/12/2013	REGULAR	ACTIVO

MVCS
Por: MENA CAMPOS Antonio FAU 20504743307 hard
Motivo: Doy V° B°
Fecha: 2022/03/18 09:39:43-0500

MVCS
Por: TRUJILLO ANDIA Alex Javier FAU 20504743307 hard
Motivo: Doy V° B°
Fecha: 2022/03/17 19:49:57-0500

SISTEMA ADMINISTRATIVO DE ABASTECIMIENTO
ANEXO 7.4
INVENTARIO PATRIMONIAL DE BIENES MUEBLES

1 Sector: 37 Vivienda, Construcción y Saneamiento.
2 Pliego: 037 Ministerio de Vivienda, Construcción y Saneamiento.
3 Unidad Ejecutora: 001 Ministerio de Vivienda, Construcción y Saneamiento- Adm. General.
4 Fecha Corte: 31/12/2021.

N°	Nombre del Local	Grupo [1]	Clase [2]	Denominación (Del SINABIP)	Código Patrimonial (Númerico)	Fechas de Adquisición	Estado [3]	Condición [4]
4183	PNC - PNC - ARCHIVO/DEPOSITO DE LA ADMINISTRACION (PNC) - 61-10-16	74 Oficina	08 Cómputo	TECLADO - KEYBOARD	740895002399	27/12/2013	REGULAR	ACTIVO
4184	PNC - PNC - ARCHIVO/DEPOSITO DE LA ADMINISTRACION (PNC) - 61-10-16	74 Oficina	08 Cómputo	TECLADO - KEYBOARD	740895002420	27/12/2013	REGULAR	ACTIVO
4185	PNC - PNC - ARCHIVO/DEPOSITO DE LA ADMINISTRACION (PNC) - 61-10-16	74 Oficina	08 Cómputo	TECLADO - KEYBOARD	740895002588	03/02/2015	REGULAR	ACTIVO
4186	PNC - PNC - ARCHIVO/DEPOSITO DE LA ADMINISTRACION (PNC) - 61-10-16	74 Oficina	08 Cómputo	TECLADO - KEYBOARD	740895002692	03/02/2015	REGULAR	ACTIVO
4187	PNC - PNC - ARCHIVO/DEPOSITO DE LA ADMINISTRACION (PNC) - 61-10-16	74 Oficina	08 Cómputo	TECLADO - KEYBOARD	740895002780	31/03/2015	REGULAR	ACTIVO
4188	PNC - PNC - ARCHIVO/DEPOSITO DE LA ADMINISTRACION (PNC) - 61-10-16	74 Oficina	08 Cómputo	TECLADO - KEYBOARD	740895002866	31/03/2015	REGULAR	ACTIVO
4189	PNC - PNC - ARCHIVO/DEPOSITO DE LA ADMINISTRACION (PNC) - 61-10-16	74 Oficina	08 Cómputo	TECLADO - KEYBOARD	740895003524	22/12/2017	REGULAR	ACTIVO
4190	PNC - PNC - ARCHIVO/DEPOSITO DE LA ADMINISTRACION (PNC) - 61-10-16	74 Oficina	08 Cómputo	TECLADO - KEYBOARD	740895001355	24/05/2010	REGULAR	ACTIVO
4191	PNC - PNC - ARCHIVO/DEPOSITO DE LA ADMINISTRACION (PNC) - 61-10-16	74 Oficina	08 Cómputo	UNIDAD CENTRAL DE PROCESO - CPU	740899500126	30/05/1997	MALO	ACTIVO
4192	PNC - PNC - ARCHIVO/DEPOSITO DE LA ADMINISTRACION (PNC) - 61-10-16	74 Oficina	08 Cómputo	UNIDAD CENTRAL DE PROCESO - CPU	740899501706	18/10/2012	REGULAR	ACTIVO
4193	PNC - PNC - ARCHIVO/DEPOSITO DE LA ADMINISTRACION (PNC) - 61-10-16	74 Oficina	08 Cómputo	UNIDAD CENTRAL DE PROCESO - CPU	740899501770	18/10/2012	REGULAR	ACTIVO
4194	PNC - PNC - ARCHIVO/DEPOSITO DE LA ADMINISTRACION (PNC) - 61-10-16	74 Oficina	08 Cómputo	UNIDAD CENTRAL DE PROCESO - CPU	740899501786	18/10/2012	REGULAR	ACTIVO
4195	PNC - PNC - ARCHIVO/DEPOSITO DE LA ADMINISTRACION (PNC) - 61-10-16	74 Oficina	08 Cómputo	UNIDAD CENTRAL DE PROCESO - CPU	740899501976	27/12/2013	REGULAR	ACTIVO
4196	PNC - PNC - ARCHIVO/DEPOSITO DE LA ADMINISTRACION (PNC) - 61-10-16	74 Oficina	08 Cómputo	UNIDAD CENTRAL DE PROCESO - CPU	740899502023	27/12/2013	REGULAR	ACTIVO
4197	PNC - PNC - ARCHIVO/DEPOSITO DE LA ADMINISTRACION (PNC) - 61-10-16	74 Oficina	08 Cómputo	UNIDAD CENTRAL DE PROCESO - CPU	740899502119	27/12/2013	REGULAR	ACTIVO
4198	PNC - PNC - ARCHIVO/DEPOSITO DE LA ADMINISTRACION (PNC) - 61-10-16	74 Oficina	08 Cómputo	UNIDAD CENTRAL DE PROCESO - CPU	740899502499	31/03/2015	REGULAR	ACTIVO
4199	PNC - PNC - ARCHIVO/DEPOSITO DE LA ADMINISTRACION (PNC) - 61-10-16	74 Oficina	08 Cómputo	UNIDAD CENTRAL DE PROCESO - CPU	740899502537	31/03/2015	REGULAR	ACTIVO
4200	PNC - PNC - ARCHIVO/DEPOSITO DE LA ADMINISTRACION (PNC) - 61-10-16	74 Oficina	08 Cómputo	UNIDAD CENTRAL DE PROCESO - CPU	740899502580	31/03/2015	REGULAR	ACTIVO
4201	PNC - PNC - ARCHIVO/DEPOSITO DE LA ADMINISTRACION (PNC) - 61-10-16	74 Oficina	08 Cómputo	UNIDAD CENTRAL DE PROCESO - CPU	740899503202	22/12/2017	REGULAR	ACTIVO
4202	PNC - PNC - AREA COMUN (PNC) - 61-10-14	74 Oficina	08 Cómputo	COMPUTADORA PERSONAL PORTATIL	740805000128	15/04/2011	REGULAR	ACTIVO
4203	PNC - PNC - AREA COMUN (PNC) - 61-10-14	74 Oficina	08 Cómputo	COMPUTADORA PERSONAL PORTATIL	740805003121	18/12/2019	BUENO	ACTIVO
4204	PNC - PNC - AREA COMUN (PNC) - 61-10-14	74 Oficina	22 Equipo	EQUIPO MULTIFUNCIONAL COPIADORA FAX IMPRESORA SCANNER	742223580451	30/10/2017	REGULAR	ACTIVO
4205	PNC - PNC - AREA COMUN (PNC) - 61-10-14	74 Oficina	22 Equipo	EQUIPO MULTIFUNCIONAL COPIADORA FAX IMPRESORA SCANNER	742223580460	14/12/2017	REGULAR	ACTIVO
4206	PNC - PNC - AREA COMUN (PNC) - 61-10-14	74 Oficina	22 Equipo	EQUIPO MULTIFUNCIONAL COPIADORA IMPRESORA SCANNER	742223580541	17/11/2020	BUENO	ACTIVO
4207	PNC - PNC - AREA COMUN (PNC) - 61-10-14	74 Oficina	22 Equipo	EQUIPO MULTIFUNCIONAL COPIADORA IMPRESORA SCANNER	742223580544	17/11/2020	BUENO	ACTIVO
4208	PNC - PNC - AREA COMUN (PNC) - 61-10-14	11 Aire Acondicionado y Refrigeración	22 Equipo	EQUIPO PARA AIRE ACONDICIONADO PORTATIL	112235150048	31/12/2015	REGULAR	ACTIVO
4209	PNC - PNC - AREA COMUN (PNC) - 61-10-14	11 Aire Acondicionado y Refrigeración	22 Equipo	EQUIPO PARA AIRE ACONDICIONADO TIPO DOMESTICO	112236140072	15/08/2008	REGULAR	ACTIVO
4210	PNC - PNC - AREA COMUN (PNC) - 61-10-14	46 Electricidad Y Electrónica	22 Equipo	ESTABILIZADOR	462252150667	13/07/2018	BUENO	ACTIVO
4211	PNC - PNC - AREA COMUN (PNC) - 61-10-14	74 Oficina	08 Cómputo	IMPRESORA PARA PLANOS - PLOTTERS	740850000030	27/12/2018	BUENO	ACTIVO
4212	PNC - PNC - AREA COMUN (PNC) - 61-10-14	74 Oficina	64 Mobiliario	MODULO DE MELAMINA	746460980178	08/11/2016	REGULAR	ACTIVO
4213	PNC - PNC - AREA COMUN (PNC) - 61-10-14	74 Oficina	64 Mobiliario	MODULO DE MELAMINA	746460980195	08/11/2016	REGULAR	ACTIVO
4214	PNC - PNC - AREA COMUN (PNC) - 61-10-14	74 Oficina	64 Mobiliario	MODULO DE MELAMINA	746460980241	08/11/2016	REGULAR	ACTIVO
4215	PNC - PNC - AREA COMUN (PNC) - 61-10-14	74 Oficina	64 Mobiliario	MODULO DE MELAMINA	746460980244	08/11/2016	REGULAR	ACTIVO
4216	PNC - PNC - AREA COMUN (PNC) - 61-10-14	74 Oficina	08 Cómputo	MONITOR LED	740880370126	31/10/2017	REGULAR	ACTIVO
4217	PNC - PNC - AREA COMUN (PNC) - 61-10-14	74 Oficina	08 Cómputo	MONITOR LED	740880370129	31/10/2017	REGULAR	ACTIVO
4218	PNC - PNC - AREA COMUN (PNC) - 61-10-14	74 Oficina	08 Cómputo	MONITOR LED	740880370162	05/12/2017	REGULAR	ACTIVO
4219	PNC - PNC - AREA COMUN (PNC) - 61-10-14	74 Oficina	08 Cómputo	MONITOR LED	740880370191	19/12/2017	REGULAR	ACTIVO
4220	PNC - PNC - AREA COMUN (PNC) - 61-10-14	74 Oficina	08 Cómputo	MONITOR LED	740880370194	19/12/2017	REGULAR	ACTIVO
4221	PNC - PNC - AREA COMUN (PNC) - 61-10-14	74 Oficina	08 Cómputo	MONITOR LED	740880370317	13/11/2018	BUENO	ACTIVO
4222	PNC - PNC - AREA COMUN (PNC) - 61-10-14	74 Oficina	08 Cómputo	MONITOR LED	740880370318	13/11/2018	BUENO	ACTIVO
4223	PNC - PNC - AREA COMUN (PNC) - 61-10-14	74 Oficina	08 Cómputo	MONITOR LED	740880370333	13/11/2018	BUENO	ACTIVO
4224	PNC - PNC - AREA COMUN (PNC) - 61-10-14	74 Oficina	08 Cómputo	MONITOR LED	740880370365	13/11/2018	BUENO	ACTIVO
4225	PNC - PNC - AREA COMUN (PNC) - 61-10-14	74 Oficina	08 Cómputo	MONITOR LED	740880370503	02/03/2020	BUENO	ACTIVO
4226	PNC - PNC - AREA COMUN (PNC) - 61-10-14	74 Oficina	08 Cómputo	MONITOR LED	740880370504	02/03/2020	BUENO	ACTIVO
4227	PNC - PNC - AREA COMUN (PNC) - 61-10-14	74 Oficina	08 Cómputo	MONITOR LED	740880370507	02/03/2020	BUENO	ACTIVO
4228	PNC - PNC - AREA COMUN (PNC) - 61-10-14	74 Oficina	08 Cómputo	MONITOR LED	740880370526	02/03/2020	BUENO	ACTIVO
4229	PNC - PNC - AREA COMUN (PNC) - 61-10-14	74 Oficina	08 Cómputo	MONITOR LED	740880370527	02/03/2020	BUENO	ACTIVO
4230	PNC - PNC - AREA COMUN (PNC) - 61-10-14	74 Oficina	08 Cómputo	MONITOR LED	740880370529	02/03/2020	BUENO	ACTIVO
4231	PNC - PNC - AREA COMUN (PNC) - 61-10-14	74 Oficina	08 Cómputo	MONITOR LED	740880370542	02/03/2020	BUENO	ACTIVO
4232	PNC - PNC - AREA COMUN (PNC) - 61-10-14	74 Oficina	08 Cómputo	MONITOR LED	740880370558	02/03/2020	BUENO	ACTIVO
4233	PNC - PNC - AREA COMUN (PNC) - 61-10-14	74 Oficina	08 Cómputo	MONITOR LED	740880370560	02/03/2020	BUENO	ACTIVO
4234	PNC - PNC - AREA COMUN (PNC) - 61-10-14	74 Oficina	08 Cómputo	MONITOR LED	740880370567	02/03/2020	BUENO	ACTIVO
4235	PNC - PNC - AREA COMUN (PNC) - 61-10-14	74 Oficina	08 Cómputo	MONITOR LED	740880370568	02/03/2020	BUENO	ACTIVO
4236	PNC - PNC - AREA COMUN (PNC) - 61-10-14	74 Oficina	08 Cómputo	MONITOR LED	740880370570	02/03/2020	BUENO	ACTIVO
4237	PNC - PNC - AREA COMUN (PNC) - 61-10-14	74 Oficina	08 Cómputo	MONITOR LED	740880370575	02/03/2020	BUENO	ACTIVO
4238	PNC - PNC - AREA COMUN (PNC) - 61-10-14	74 Oficina	08 Cómputo	MONITOR LED	740880370576	02/03/2020	BUENO	ACTIVO
4239	PNC - PNC - AREA COMUN (PNC) - 61-10-14	74 Oficina	08 Cómputo	MONITOR LED	740880370577	02/03/2020	BUENO	ACTIVO
4240	PNC - PNC - AREA COMUN (PNC) - 61-10-14	74 Oficina	08 Cómputo	MONITOR LED	740880370578	02/03/2020	BUENO	ACTIVO
4241	PNC - PNC - AREA COMUN (PNC) - 61-10-14	74 Oficina	08 Cómputo	MONITOR LED	740880370590	02/03/2020	BUENO	ACTIVO
4242	PNC - PNC - AREA COMUN (PNC) - 61-10-14	74 Oficina	08 Cómputo	MONITOR LED	740880370591	02/03/2020	BUENO	ACTIVO
4243	PNC - PNC - AREA COMUN (PNC) - 61-10-14	74 Oficina	08 Cómputo	MONITOR LED	740880370600	02/03/2020	BUENO	ACTIVO
4244	PNC - PNC - AREA COMUN (PNC) - 61-10-14	74 Oficina	08 Cómputo	MONITOR LED	740880370604	02/03/2020	BUENO	ACTIVO
4245	PNC - PNC - AREA COMUN (PNC) - 61-10-14	74 Oficina	08 Cómputo	MONITOR LED	740880370612	02/03/2020	BUENO	ACTIVO
4246	PNC - PNC - AREA COMUN (PNC) - 61-10-14	74 Oficina	08 Cómputo	MONITOR LED	740880370613	02/03/2020	BUENO	ACTIVO
4247	PNC - PNC - AREA COMUN (PNC) - 61-10-14	74 Oficina	08 Cómputo	MONITOR LED	740880370618	02/03/2020	BUENO	ACTIVO
4248	PNC - PNC - AREA COMUN (PNC) - 61-10-14	74 Oficina	08 Cómputo	MONITOR LED	740880370622	02/03/2020	BUENO	ACTIVO
4249	PNC - PNC - AREA COMUN (PNC) - 61-10-14	74 Oficina	08 Cómputo	MONITOR LED	740880370623	02/03/2020	BUENO	ACTIVO
4250	PNC - PNC - AREA COMUN (PNC) - 61-10-14	74 Oficina	08 Cómputo	MONITOR PLANO	740881870643	28/10/2010	REGULAR	ACTIVO
4251	PNC - PNC - AREA COMUN (PNC) - 61-10-14	74 Oficina	08 Cómputo	MONITOR PLANO	740881870884	18/10/2012	REGULAR	ACTIVO
4252	PNC - PNC - AREA COMUN (PNC) - 61-10-14	74 Oficina	08 Cómputo	MONITOR PLANO	740881870895	18/10/2012	REGULAR	ACTIVO
4253	PNC - PNC - AREA COMUN (PNC) - 61-10-14	74 Oficina	08 Cómputo	MONITOR PLANO	740881871052	27/12/2013	REGULAR	ACTIVO
4254	PNC - PNC - AREA COMUN (PNC) - 61-10-14	74 Oficina	08 Cómputo	MONITOR PLANO	740881871276	27/12/2013	REGULAR	ACTIVO
4255	PNC - PNC - AREA COMUN (PNC) - 61-10-14	74 Oficina	08 Cómputo	MONITOR PLANO	740881871354	31/03/2015	REGULAR	ACTIVO
4256	PNC - PNC - AREA COMUN (PNC) - 61-10-14	74 Oficina	08 Cómputo	MONITOR PLANO	740881871650	31/03/2015	REGULAR	ACTIVO
4257	PNC - PNC - AREA COMUN (PNC) - 61-10-14	74 Oficina	08 Cómputo	MONITOR PLANO	740881871653	31/03/2015	REGULAR	ACTIVO
4258	PNC - PNC - AREA COMUN (PNC) - 61-10-14	74 Oficina	08 Cómputo	MONITOR PLANO	740881871670	31/03/2015	REGULAR	ACTIVO
4259	PNC - PNC - AREA COMUN (PNC) - 61-10-14	74 Oficina	64 Mobiliario	PANTALLA ECRAN	746466950030	30/11/2010	REGULAR	ACTIVO
4260	PNC - PNC - AREA COMUN (PNC) - 61-10-14	74 Oficina	64 Mobiliario	SILLA GIRATORIA DE METAL	746483900914	23/05/2011	REGULAR	ACTIVO
4261	PNC - PNC - AREA COMUN (PNC) - 61-10-14	74 Oficina	64 Mobiliario	SILLA GIRATORIA DE METAL	746483905104	19/11/2019	BUENO	ACTIVO
4262	PNC - PNC - AREA COMUN (PNC) - 61-10-14	74 Oficina	64 Mobiliario	SILLA GIRATORIA DE METAL	746483905106	19/11/2019	BUENO	ACTIVO
4263	PNC - PNC - AREA COMUN (PNC) - 61-10-14	74 Oficina	64 Mobiliario	SILLA GIRATORIA DE METAL	746483905107	19/11/2019	BUENO	ACTIVO
4264	PNC - PNC - AREA COMUN (PNC) - 61-10-14	74 Oficina	64 Mobiliario	SILLA GIRATORIA DE METAL	746483905110	19/11/2019	BUENO	ACTIVO

MVCS
Por: MENA CAMPOS Antonio FAU 20504743307 hard
Motivo: Doy V° B°
Fecha: 2022/03/18 09:39:43-0500

MVCS
Por: TRUJILLO ANDIA Alex Javier FAU 20504743307 hard
Motivo: Doy V° B°
Fecha: 2022/03/17 19:49:57-0500

SISTEMA ADMINISTRATIVO DE ABASTECIMIENTO
ANEXO 7.4
INVENTARIO PATRIMONIAL DE BIENES MUEBLES

1 Sector: 37 Vivienda, Construcción y Saneamiento.
2 Pliego: 037 Ministerio de Vivienda, Construcción y Saneamiento.
3 Unidad Ejecutora: 001 Ministerio de Vivienda, Construcción y Saneamiento- Adm. General.
4 Fecha Corte: 31/12/2021.

N°	Nombre del Local	Grupo [1]	Clase [2]	Denominación (Del SINABIP)	Código Patrimonial (Númerico)	Fechas de Adquisición	Estado [3]	Condición [4]
4265	PNC - PNC - AREA COMUN (PNC) - 61-10-14	74 Oficina	64 Mobiliario	SILLA GIRATORIA DE METAL	746483905113	19/11/2019	BUENO	ACTIVO
4266	PNC - PNC - AREA COMUN (PNC) - 61-10-14	74 Oficina	64 Mobiliario	SILLA GIRATORIA DE METAL	746483905114	19/11/2019	BUENO	ACTIVO
4267	PNC - PNC - AREA COMUN (PNC) - 61-10-14	74 Oficina	64 Mobiliario	SILLA GIRATORIA DE METAL	746483905115	19/11/2019	BUENO	ACTIVO
4268	PNC - PNC - AREA COMUN (PNC) - 61-10-14	74 Oficina	64 Mobiliario	SILLA GIRATORIA DE METAL	746483905117	19/11/2019	BUENO	ACTIVO
4269	PNC - PNC - AREA COMUN (PNC) - 61-10-14	74 Oficina	64 Mobiliario	SILLA GIRATORIA DE METAL	746483905118	19/11/2019	BUENO	ACTIVO
4270	PNC - PNC - AREA COMUN (PNC) - 61-10-14	74 Oficina	64 Mobiliario	SILLA GIRATORIA DE METAL	746483905120	19/11/2019	BUENO	ACTIVO
4271	PNC - PNC - AREA COMUN (PNC) - 61-10-14	74 Oficina	64 Mobiliario	SILLA GIRATORIA DE METAL	746483905121	19/11/2019	BUENO	ACTIVO
4272	PNC - PNC - AREA COMUN (PNC) - 61-10-14	74 Oficina	64 Mobiliario	SILLA GIRATORIA DE METAL	746483905122	19/11/2019	BUENO	ACTIVO
4273	PNC - PNC - AREA COMUN (PNC) - 61-10-14	74 Oficina	64 Mobiliario	SILLA GIRATORIA DE METAL	746483905124	19/11/2019	BUENO	ACTIVO
4274	PNC - PNC - AREA COMUN (PNC) - 61-10-14	74 Oficina	64 Mobiliario	SILLA GIRATORIA DE METAL	746483905126	19/11/2019	BUENO	ACTIVO
4275	PNC - PNC - AREA COMUN (PNC) - 61-10-14	74 Oficina	64 Mobiliario	SILLA GIRATORIA DE METAL	746483905127	19/11/2019	BUENO	ACTIVO
4276	PNC - PNC - AREA COMUN (PNC) - 61-10-14	74 Oficina	64 Mobiliario	SILLA GIRATORIA DE METAL	746483905128	19/11/2019	BUENO	ACTIVO
4277	PNC - PNC - AREA COMUN (PNC) - 61-10-14	74 Oficina	64 Mobiliario	SILLA GIRATORIA DE METAL	746483905130	19/11/2019	BUENO	ACTIVO
4278	PNC - PNC - AREA COMUN (PNC) - 61-10-14	74 Oficina	64 Mobiliario	SILLA GIRATORIA DE METAL	746483905131	19/11/2019	BUENO	ACTIVO
4279	PNC - PNC - AREA COMUN (PNC) - 61-10-14	74 Oficina	64 Mobiliario	SILLA GIRATORIA DE METAL	746483905132	19/11/2019	BUENO	ACTIVO
4280	PNC - PNC - AREA COMUN (PNC) - 61-10-14	74 Oficina	64 Mobiliario	SILLA GIRATORIA DE METAL	746483905133	19/11/2019	BUENO	ACTIVO
4281	PNC - PNC - AREA COMUN (PNC) - 61-10-14	74 Oficina	64 Mobiliario	SILLA GIRATORIA DE METAL	746483905135	19/11/2019	BUENO	ACTIVO
4282	PNC - PNC - AREA COMUN (PNC) - 61-10-14	74 Oficina	64 Mobiliario	SILLA GIRATORIA DE METAL	746483905139	19/11/2019	BUENO	ACTIVO
4283	PNC - PNC - AREA COMUN (PNC) - 61-10-14	74 Oficina	64 Mobiliario	SILLA GIRATORIA DE METAL	746483905140	19/11/2019	BUENO	ACTIVO
4284	PNC - PNC - AREA COMUN (PNC) - 61-10-14	74 Oficina	64 Mobiliario	SILLA GIRATORIA DE METAL	746483905141	19/11/2019	BUENO	ACTIVO
4285	PNC - PNC - AREA COMUN (PNC) - 61-10-14	74 Oficina	64 Mobiliario	SILLA GIRATORIA DE METAL	746483905143	19/11/2019	BUENO	ACTIVO
4286	PNC - PNC - AREA COMUN (PNC) - 61-10-14	74 Oficina	64 Mobiliario	SILLA GIRATORIA DE METAL	746483905149	19/11/2019	BUENO	ACTIVO
4287	PNC - PNC - AREA COMUN (PNC) - 61-10-14	74 Oficina	64 Mobiliario	SILLA GIRATORIA DE METAL	746483905150	19/11/2019	BUENO	ACTIVO
4288	PNC - PNC - AREA COMUN (PNC) - 61-10-14	74 Oficina	64 Mobiliario	SILLA GIRATORIA DE METAL	746483905152	19/11/2019	BUENO	ACTIVO
4289	PNC - PNC - AREA COMUN (PNC) - 61-10-14	74 Oficina	64 Mobiliario	SILLA GIRATORIA DE METAL	746483905153	19/11/2019	BUENO	ACTIVO
4290	PNC - PNC - AREA COMUN (PNC) - 61-10-14	74 Oficina	64 Mobiliario	SILLA GIRATORIA DE METAL	746483905154	19/11/2019	BUENO	ACTIVO
4291	PNC - PNC - AREA COMUN (PNC) - 61-10-14	74 Oficina	64 Mobiliario	SILLA GIRATORIA DE METAL	746483905155	19/11/2019	BUENO	ACTIVO
4292	PNC - PNC - AREA COMUN (PNC) - 61-10-14	74 Oficina	64 Mobiliario	SILLA GIRATORIA DE METAL	746483905156	19/11/2019	BUENO	ACTIVO
4293	PNC - PNC - AREA COMUN (PNC) - 61-10-14	74 Oficina	64 Mobiliario	SILLA GIRATORIA DE METAL	746483905157	19/11/2019	BUENO	ACTIVO
4294	PNC - PNC - AREA COMUN (PNC) - 61-10-14	74 Oficina	64 Mobiliario	SILLA GIRATORIA DE METAL	746483905158	19/11/2019	BUENO	ACTIVO
4295	PNC - PNC - AREA COMUN (PNC) - 61-10-14	74 Oficina	64 Mobiliario	SILLA GIRATORIA DE METAL	746483905161	19/11/2019	BUENO	ACTIVO
4296	PNC - PNC - AREA COMUN (PNC) - 61-10-14	74 Oficina	64 Mobiliario	SILLA GIRATORIA DE METAL	746483905163	19/11/2019	BUENO	ACTIVO
4297	PNC - PNC - AREA COMUN (PNC) - 61-10-14	74 Oficina	22 Equipo	SURTIDOR DE AGUA ELECTRICO - DISPENSADOR ELECTRICO	742299890012	31/03/2008	REGULAR	ACTIVO
4298	PNC - PNC - AREA COMUN (PNC) - 61-10-14	74 Oficina	22 Equipo	SURTIDOR DE AGUA ELECTRICO - DISPENSADOR ELECTRICO	742299890128	30/11/2017	REGULAR	ACTIVO
4299	PNC - PNC - AREA COMUN (PNC) - 61-10-14	74 Oficina	08 Cómputo	TECLADO - KEYBOARD	740895001676	28/10/2010	REGULAR	ACTIVO
4300	PNC - PNC - AREA COMUN (PNC) - 61-10-14	74 Oficina	08 Cómputo	TECLADO - KEYBOARD	740895001982	18/10/2012	REGULAR	ACTIVO
4301	PNC - PNC - AREA COMUN (PNC) - 61-10-14	74 Oficina	08 Cómputo	TECLADO - KEYBOARD	740895001983	18/10/2012	REGULAR	ACTIVO
4302	PNC - PNC - AREA COMUN (PNC) - 61-10-14	74 Oficina	08 Cómputo	TECLADO - KEYBOARD	740895002067	18/10/2012	REGULAR	ACTIVO
4303	PNC - PNC - AREA COMUN (PNC) - 61-10-14	74 Oficina	08 Cómputo	TECLADO - KEYBOARD	740895002336	27/12/2013	REGULAR	ACTIVO
4304	PNC - PNC - AREA COMUN (PNC) - 61-10-14	74 Oficina	08 Cómputo	TECLADO - KEYBOARD	740895002350	27/12/2013	REGULAR	ACTIVO
4305	PNC - PNC - AREA COMUN (PNC) - 61-10-14	74 Oficina	08 Cómputo	TECLADO - KEYBOARD	740895002533	03/02/2015	REGULAR	ACTIVO
4306	PNC - PNC - AREA COMUN (PNC) - 61-10-14	74 Oficina	08 Cómputo	TECLADO - KEYBOARD	740895002612	03/02/2015	REGULAR	ACTIVO
4307	PNC - PNC - AREA COMUN (PNC) - 61-10-14	74 Oficina	08 Cómputo	TECLADO - KEYBOARD	740895002663	03/02/2015	REGULAR	ACTIVO
4308	PNC - PNC - AREA COMUN (PNC) - 61-10-14	74 Oficina	08 Cómputo	TECLADO - KEYBOARD	740895002728	03/02/2015	REGULAR	ACTIVO
4309	PNC - PNC - AREA COMUN (PNC) - 61-10-14	74 Oficina	08 Cómputo	TECLADO - KEYBOARD	740895002819	31/03/2015	REGULAR	ACTIVO
4310	PNC - PNC - AREA COMUN (PNC) - 61-10-14	74 Oficina	08 Cómputo	TECLADO - KEYBOARD	740895003220	13/07/2017	REGULAR	ACTIVO
4311	PNC - PNC - AREA COMUN (PNC) - 61-10-14	74 Oficina	08 Cómputo	TECLADO - KEYBOARD	740895003229	13/07/2017	REGULAR	ACTIVO
4312	PNC - PNC - AREA COMUN (PNC) - 61-10-14	74 Oficina	08 Cómputo	TECLADO - KEYBOARD	740895003314	13/07/2017	REGULAR	ACTIVO
4313	PNC - PNC - AREA COMUN (PNC) - 61-10-14	74 Oficina	08 Cómputo	TECLADO - KEYBOARD	740895003321	13/07/2017	REGULAR	ACTIVO
4314	PNC - PNC - AREA COMUN (PNC) - 61-10-14	74 Oficina	08 Cómputo	TECLADO - KEYBOARD	740895003326	13/07/2017	REGULAR	ACTIVO
4315	PNC - PNC - AREA COMUN (PNC) - 61-10-14	74 Oficina	08 Cómputo	TECLADO - KEYBOARD	740895003384	25/10/2017	REGULAR	ACTIVO
4316	PNC - PNC - AREA COMUN (PNC) - 61-10-14	74 Oficina	08 Cómputo	TECLADO - KEYBOARD	740895003385	25/10/2017	REGULAR	ACTIVO
4317	PNC - PNC - AREA COMUN (PNC) - 61-10-14	74 Oficina	08 Cómputo	TECLADO - KEYBOARD	740895003522	22/12/2017	REGULAR	ACTIVO
4318	PNC - PNC - AREA COMUN (PNC) - 61-10-14	74 Oficina	08 Cómputo	TECLADO - KEYBOARD	740895003703	28/11/2019	BUENO	ACTIVO
4319	PNC - PNC - AREA COMUN (PNC) - 61-10-14	74 Oficina	08 Cómputo	TECLADO - KEYBOARD	740895003711	28/11/2019	BUENO	ACTIVO
4320	PNC - PNC - AREA COMUN (PNC) - 61-10-14	74 Oficina	08 Cómputo	TECLADO - KEYBOARD	740895003718	28/11/2019	BUENO	ACTIVO
4321	PNC - PNC - AREA COMUN (PNC) - 61-10-14	74 Oficina	08 Cómputo	TECLADO - KEYBOARD	740895003754	28/11/2019	BUENO	ACTIVO
4322	PNC - PNC - AREA COMUN (PNC) - 61-10-14	74 Oficina	08 Cómputo	TECLADO - KEYBOARD	740895003760	28/11/2019	BUENO	ACTIVO
4323	PNC - PNC - AREA COMUN (PNC) - 61-10-14	74 Oficina	08 Cómputo	TECLADO - KEYBOARD	740895003763	28/11/2019	BUENO	ACTIVO
4324	PNC - PNC - AREA COMUN (PNC) - 61-10-14	74 Oficina	08 Cómputo	TECLADO - KEYBOARD	740895003779	18/12/2019	BUENO	ACTIVO
4325	PNC - PNC - AREA COMUN (PNC) - 61-10-14	74 Oficina	08 Cómputo	TECLADO - KEYBOARD	740895003793	18/12/2019	BUENO	ACTIVO
4326	PNC - PNC - AREA COMUN (PNC) - 61-10-14	74 Oficina	08 Cómputo	TECLADO - KEYBOARD	740895003795	18/12/2019	BUENO	ACTIVO
4327	PNC - PNC - AREA COMUN (PNC) - 61-10-14	74 Oficina	08 Cómputo	TECLADO - KEYBOARD	740895003797	18/12/2019	BUENO	ACTIVO
4328	PNC - PNC - AREA COMUN (PNC) - 61-10-14	74 Oficina	08 Cómputo	TECLADO - KEYBOARD	740895003803	18/12/2019	BUENO	ACTIVO
4329	PNC - PNC - AREA COMUN (PNC) - 61-10-14	74 Oficina	08 Cómputo	TECLADO - KEYBOARD	740895003815	18/12/2019	BUENO	ACTIVO
4330	PNC - PNC - AREA COMUN (PNC) - 61-10-14	74 Oficina	08 Cómputo	TECLADO - KEYBOARD	740895003816	18/12/2019	BUENO	ACTIVO
4331	PNC - PNC - AREA COMUN (PNC) - 61-10-14	74 Oficina	08 Cómputo	TECLADO - KEYBOARD	740895003839	18/12/2019	BUENO	ACTIVO
4332	PNC - PNC - AREA COMUN (PNC) - 61-10-14	74 Oficina	08 Cómputo	TECLADO - KEYBOARD	740895003840	18/12/2019	BUENO	ACTIVO
4333	PNC - PNC - AREA COMUN (PNC) - 61-10-14	74 Oficina	08 Cómputo	TECLADO - KEYBOARD	740895003841	18/12/2019	BUENO	ACTIVO
4334	PNC - PNC - AREA COMUN (PNC) - 61-10-14	74 Oficina	08 Cómputo	TECLADO - KEYBOARD	740895003842	18/12/2019	BUENO	ACTIVO
4335	PNC - PNC - AREA COMUN (PNC) - 61-10-14	74 Oficina	08 Cómputo	TECLADO - KEYBOARD	740895003874	18/12/2019	BUENO	ACTIVO
4336	PNC - PNC - AREA COMUN (PNC) - 61-10-14	74 Oficina	08 Cómputo	TECLADO - KEYBOARD	740895003877	18/12/2019	BUENO	ACTIVO
4337	PNC - PNC - AREA COMUN (PNC) - 61-10-14	74 Oficina	08 Cómputo	TECLADO - KEYBOARD	740895003879	18/12/2019	BUENO	ACTIVO
4338	PNC - PNC - AREA COMUN (PNC) - 61-10-14	74 Oficina	08 Cómputo	TECLADO - KEYBOARD	740895003882	18/12/2019	BUENO	ACTIVO
4339	PNC - PNC - AREA COMUN (PNC) - 61-10-14	74 Oficina	08 Cómputo	TECLADO - KEYBOARD	740895003917	18/12/2019	BUENO	ACTIVO
4340	PNC - PNC - AREA COMUN (PNC) - 61-10-14	74 Oficina	08 Cómputo	TECLADO - KEYBOARD	740895003922	18/12/2019	BUENO	ACTIVO
4341	PNC - PNC - AREA COMUN (PNC) - 61-10-14	74 Oficina	08 Cómputo	TECLADO - KEYBOARD	740895003923	18/12/2019	BUENO	ACTIVO
4342	PNC - PNC - AREA COMUN (PNC) - 61-10-14	74 Oficina	08 Cómputo	TECLADO - KEYBOARD	740895003925	18/12/2019	BUENO	ACTIVO
4343	PNC - PNC - AREA COMUN (PNC) - 61-10-14	95 Telecomunicaciones	22 Equipo	TELEVISOR LCD	952285830008	14/12/2010	REGULAR	ACTIVO
4344	PNC - PNC - AREA COMUN (PNC) - 61-10-14	74 Oficina	08 Cómputo	UNIDAD CENTRAL DE PROCESO - CPU	740899501821	18/10/2012	REGULAR	ACTIVO
4345	PNC - PNC - AREA COMUN (PNC) - 61-10-14	74 Oficina	08 Cómputo	UNIDAD CENTRAL DE PROCESO - CPU	740899502056	27/12/2013	REGULAR	ACTIVO
4346	PNC - PNC - AREA COMUN (PNC) - 61-10-14	74 Oficina	08 Cómputo	UNIDAD CENTRAL DE PROCESO - CPU	740899502070	27/12/2013	REGULAR	ACTIVO

MVCS
Por: MENA CAMPOS Antonio FAU 20504743307 hard
Motivo: Doy V° B°
Fecha: 2022/03/18 09:39:43-0500

MVCS
Por: TRUJILLO ANDIA Alex Javier FAU 20504743307 hard
Motivo: Doy V° B°
Fecha: 2022/03/17 19:49:57-0500

SISTEMA ADMINISTRATIVO DE ABASTECIMIENTO
ANEXO 7.4
INVENTARIO PATRIMONIAL DE BIENES MUEBLES

1 Sector: 37 Vivienda, Construcción y Saneamiento.
2 Pliego: 037 Ministerio de Vivienda, Construcción y Saneamiento.
3 Unidad Ejecutora: 001 Ministerio de Vivienda, Construcción y Saneamiento- Adm. General.
4 Fecha Corte: 31/12/2021.

N°	Nombre del Local	Grupo [1]	Clase [2]	Denominación (Del SINABIP)	Código Patrimonial (Númerico)	Fechas de Adquisición	Estado [3]	Condición [4]
4347	PNC - PNC - AREA COMUN (PNC) - 61-10-14	74 Oficina	08 Cómputo	UNIDAD CENTRAL DE PROCESO - CPU	740899502089	27/12/2013	REGULAR	ACTIVO
4348	PNC - PNC - AREA COMUN (PNC) - 61-10-14	74 Oficina	08 Cómputo	UNIDAD CENTRAL DE PROCESO - CPU	740899502166	27/12/2013	REGULAR	ACTIVO
4349	PNC - PNC - AREA COMUN (PNC) - 61-10-14	74 Oficina	08 Cómputo	UNIDAD CENTRAL DE PROCESO - CPU	740899502254	03/02/2015	REGULAR	ACTIVO
4350	PNC - PNC - AREA COMUN (PNC) - 61-10-14	74 Oficina	08 Cómputo	UNIDAD CENTRAL DE PROCESO - CPU	740899502332	03/02/2015	REGULAR	ACTIVO
4351	PNC - PNC - AREA COMUN (PNC) - 61-10-14	74 Oficina	08 Cómputo	UNIDAD CENTRAL DE PROCESO - CPU	740899502408	03/02/2015	REGULAR	ACTIVO
4352	PNC - PNC - AREA COMUN (PNC) - 61-10-14	74 Oficina	08 Cómputo	UNIDAD CENTRAL DE PROCESO - CPU	740899502941	13/07/2017	REGULAR	ACTIVO
4353	PNC - PNC - AREA COMUN (PNC) - 61-10-14	74 Oficina	08 Cómputo	UNIDAD CENTRAL DE PROCESO - CPU	740899502950	13/07/2017	REGULAR	ACTIVO
4354	PNC - PNC - AREA COMUN (PNC) - 61-10-14	74 Oficina	08 Cómputo	UNIDAD CENTRAL DE PROCESO - CPU	740899503035	13/07/2017	REGULAR	ACTIVO
4355	PNC - PNC - AREA COMUN (PNC) - 61-10-14	74 Oficina	08 Cómputo	UNIDAD CENTRAL DE PROCESO - CPU	740899503042	13/07/2017	REGULAR	ACTIVO
4356	PNC - PNC - AREA COMUN (PNC) - 61-10-14	74 Oficina	08 Cómputo	UNIDAD CENTRAL DE PROCESO - CPU	740899503047	13/07/2017	REGULAR	ACTIVO
4357	PNC - PNC - AREA COMUN (PNC) - 61-10-14	74 Oficina	08 Cómputo	UNIDAD CENTRAL DE PROCESO - CPU	740899503105	25/10/2017	REGULAR	ACTIVO
4358	PNC - PNC - AREA COMUN (PNC) - 61-10-14	74 Oficina	08 Cómputo	UNIDAD CENTRAL DE PROCESO - CPU	740899503106	25/10/2017	REGULAR	ACTIVO
4359	PNC - PNC - AREA COMUN (PNC) - 61-10-14	74 Oficina	08 Cómputo	UNIDAD CENTRAL DE PROCESO - CPU	740899503201	22/12/2017	REGULAR	ACTIVO
4360	PNC - PNC - AREA COMUN (PNC) - 61-10-14	74 Oficina	08 Cómputo	UNIDAD CENTRAL DE PROCESO - CPU	740899503203	22/12/2017	REGULAR	ACTIVO
4361	PNC - PNC - AREA COMUN (PNC) - 61-10-14	74 Oficina	08 Cómputo	UNIDAD CENTRAL DE PROCESO - CPU	740899503332	28/11/2019	BUENO	ACTIVO
4362	PNC - PNC - AREA COMUN (PNC) - 61-10-14	74 Oficina	08 Cómputo	UNIDAD CENTRAL DE PROCESO - CPU	740899503387	28/11/2019	BUENO	ACTIVO
4363	PNC - PNC - AREA COMUN (PNC) - 61-10-14	74 Oficina	08 Cómputo	UNIDAD CENTRAL DE PROCESO - CPU	740899503392	28/11/2019	BUENO	ACTIVO
4364	PNC - PNC - AREA COMUN (PNC) - 61-10-14	74 Oficina	08 Cómputo	UNIDAD CENTRAL DE PROCESO - CPU	740899503428	28/11/2019	BUENO	ACTIVO
4365	PNC - PNC - AREA COMUN (PNC) - 61-10-14	74 Oficina	08 Cómputo	UNIDAD CENTRAL DE PROCESO - CPU	740899503434	28/11/2019	BUENO	ACTIVO
4366	PNC - PNC - AREA COMUN (PNC) - 61-10-14	74 Oficina	08 Cómputo	UNIDAD CENTRAL DE PROCESO - CPU	740899503437	28/11/2019	BUENO	ACTIVO
4367	PNC - PNC - AREA COMUN (PNC) - 61-10-14	74 Oficina	08 Cómputo	UNIDAD CENTRAL DE PROCESO - CPU	740899503453	18/12/2019	BUENO	ACTIVO
4368	PNC - PNC - AREA COMUN (PNC) - 61-10-14	74 Oficina	08 Cómputo	UNIDAD CENTRAL DE PROCESO - CPU	740899503467	18/12/2019	BUENO	ACTIVO
4369	PNC - PNC - AREA COMUN (PNC) - 61-10-14	74 Oficina	08 Cómputo	UNIDAD CENTRAL DE PROCESO - CPU	740899503469	18/12/2019	BUENO	ACTIVO
4370	PNC - PNC - AREA COMUN (PNC) - 61-10-14	74 Oficina	08 Cómputo	UNIDAD CENTRAL DE PROCESO - CPU	740899503471	18/12/2019	BUENO	ACTIVO
4371	PNC - PNC - AREA COMUN (PNC) - 61-10-14	74 Oficina	08 Cómputo	UNIDAD CENTRAL DE PROCESO - CPU	740899503477	18/12/2019	BUENO	ACTIVO
4372	PNC - PNC - AREA COMUN (PNC) - 61-10-14	74 Oficina	08 Cómputo	UNIDAD CENTRAL DE PROCESO - CPU	740899503489	18/12/2019	BUENO	ACTIVO
4373	PNC - PNC - AREA COMUN (PNC) - 61-10-14	74 Oficina	08 Cómputo	UNIDAD CENTRAL DE PROCESO - CPU	740899503490	18/12/2019	BUENO	ACTIVO
4374	PNC - PNC - AREA COMUN (PNC) - 61-10-14	74 Oficina	08 Cómputo	UNIDAD CENTRAL DE PROCESO - CPU	740899503513	18/12/2019	BUENO	ACTIVO
4375	PNC - PNC - AREA COMUN (PNC) - 61-10-14	74 Oficina	08 Cómputo	UNIDAD CENTRAL DE PROCESO - CPU	740899503514	18/12/2019	BUENO	ACTIVO
4376	PNC - PNC - AREA COMUN (PNC) - 61-10-14	74 Oficina	08 Cómputo	UNIDAD CENTRAL DE PROCESO - CPU	740899503515	18/12/2019	BUENO	ACTIVO
4377	PNC - PNC - AREA COMUN (PNC) - 61-10-14	74 Oficina	08 Cómputo	UNIDAD CENTRAL DE PROCESO - CPU	740899503516	18/12/2019	BUENO	ACTIVO
4378	PNC - PNC - AREA COMUN (PNC) - 61-10-14	74 Oficina	08 Cómputo	UNIDAD CENTRAL DE PROCESO - CPU	740899503548	18/12/2019	BUENO	ACTIVO
4379	PNC - PNC - AREA COMUN (PNC) - 61-10-14	74 Oficina	08 Cómputo	UNIDAD CENTRAL DE PROCESO - CPU	740899503551	18/12/2019	BUENO	ACTIVO
4380	PNC - PNC - AREA COMUN (PNC) - 61-10-14	74 Oficina	08 Cómputo	UNIDAD CENTRAL DE PROCESO - CPU	740899503553	18/12/2019	BUENO	ACTIVO
4381	PNC - PNC - AREA COMUN (PNC) - 61-10-14	74 Oficina	08 Cómputo	UNIDAD CENTRAL DE PROCESO - CPU	740899503556	18/12/2019	BUENO	ACTIVO
4382	PNC - PNC - AREA COMUN (PNC) - 61-10-14	74 Oficina	08 Cómputo	UNIDAD CENTRAL DE PROCESO - CPU	740899503591	18/12/2019	BUENO	ACTIVO
4383	PNC - PNC - AREA COMUN (PNC) - 61-10-14	74 Oficina	08 Cómputo	UNIDAD CENTRAL DE PROCESO - CPU	740899503596	18/12/2019	BUENO	ACTIVO
4384	PNC - PNC - AREA COMUN (PNC) - 61-10-14	74 Oficina	08 Cómputo	UNIDAD CENTRAL DE PROCESO - CPU	740899503598	18/12/2019	BUENO	ACTIVO
4385	PNC - PNC - AREA COMUN (PNC) - 61-10-14	74 Oficina	08 Cómputo	UNIDAD CENTRAL DE PROCESO - CPU	740899503599	18/12/2019	BUENO	ACTIVO
4386	PNC - PNC - AREA COMUN (PNC) - 61-10-14	11 Aire Acondicionado y Refrigeración	22 Equipo	VENTILADOR ELECTRICO TIPO COLUMNA O TORRE	112291580259	15/04/2016	REGULAR	ACTIVO
4387	PNC - PNC - AREA DE PLANIFICACION Y PRESUPUESTO (PNC) - 61-10-09	74 Oficina	08 Cómputo	MONITOR LED	740880370546	02/03/2020	BUENO	ACTIVO
4388	PNC - PNC - AREA DE PLANIFICACION Y PRESUPUESTO (PNC) - 61-10-09	74 Oficina	64 Mobiliario	SILLA GIRATORIA DE METAL	746483905148	19/11/2019	BUENO	ACTIVO
4389	PNC - PNC - AREA DE PLANIFICACION Y PRESUPUESTO (PNC) - 61-10-09	74 Oficina	64 Mobiliario	SILLON GIRATORIO DE METAL	746489330038	31/12/1992	MALO	ACTIVO
4390	PNC - PNC - AREA DE PLANIFICACION Y PRESUPUESTO (PNC) - 61-10-09	74 Oficina	08 Cómputo	TECLADO - KEYBOARD	740895003756	28/11/2019	BUENO	ACTIVO
4391	PNC - PNC - AREA DE PLANIFICACION Y PRESUPUESTO (PNC) - 61-10-09	74 Oficina	08 Cómputo	UNIDAD CENTRAL DE PROCESO - CPU	740899503430	28/11/2019	BUENO	ACTIVO
4392	PNC - PNC - AREA DEL PROYECTO BELEN / PROYECTO HUAROS - 61-10-12	88 Seguridad Industrial	22 Equipo	EXTINTOR	882225251073	04/04/2019	BUENO	ACTIVO
4393	PNC - PNC - AREA DEL PROYECTO BELEN / PROYECTO HUAROS - 61-10-12	88 Seguridad Industrial	22 Equipo	EXTINTOR	882225251221	04/04/2019	BUENO	ACTIVO
4394	PNC - PNC - AREA DEL PROYECTO BELEN / PROYECTO HUAROS - 61-10-12	74 Oficina	08 Cómputo	MONITOR LED	740880370539	02/03/2020	BUENO	ACTIVO
4395	PNC - PNC - AREA DEL PROYECTO BELEN / PROYECTO HUAROS - 61-10-12	74 Oficina	08 Cómputo	MONITOR LED	740880370561	02/03/2020	BUENO	ACTIVO
4396	PNC - PNC - AREA DEL PROYECTO BELEN / PROYECTO HUAROS - 61-10-12	74 Oficina	08 Cómputo	MONITOR LED	740880370563	02/03/2020	BUENO	ACTIVO
4397	PNC - PNC - AREA DEL PROYECTO BELEN / PROYECTO HUAROS - 61-10-12	74 Oficina	08 Cómputo	MONITOR LED	740880370573	02/03/2020	BUENO	ACTIVO
4398	PNC - PNC - AREA DEL PROYECTO BELEN / PROYECTO HUAROS - 61-10-12	74 Oficina	08 Cómputo	MONITOR LED	740880370596	02/03/2020	BUENO	ACTIVO
4399	PNC - PNC - AREA DEL PROYECTO BELEN / PROYECTO HUAROS - 61-10-12	74 Oficina	08 Cómputo	MONITOR PLANO	740881871639	31/03/2015	REGULAR	ACTIVO
4400	PNC - PNC - AREA DEL PROYECTO BELEN / PROYECTO HUAROS - 61-10-12	74 Oficina	64 Mobiliario	SILLA GIRATORIA DE METAL	746483901130	24/04/2013	REGULAR	ACTIVO
4401	PNC - PNC - AREA DEL PROYECTO BELEN / PROYECTO HUAROS - 61-10-12	74 Oficina	64 Mobiliario	SILLA GIRATORIA DE METAL	746483905108	19/11/2019	BUENO	ACTIVO
4402	PNC - PNC - AREA DEL PROYECTO BELEN / PROYECTO HUAROS - 61-10-12	74 Oficina	64 Mobiliario	SILLA GIRATORIA DE METAL	746483905112	19/11/2019	BUENO	ACTIVO
4403	PNC - PNC - AREA DEL PROYECTO BELEN / PROYECTO HUAROS - 61-10-12	74 Oficina	64 Mobiliario	SILLA GIRATORIA DE METAL	746483905138	19/11/2019	BUENO	ACTIVO
4404	PNC - PNC - AREA DEL PROYECTO BELEN / PROYECTO HUAROS - 61-10-12	74 Oficina	64 Mobiliario	SILLA GIRATORIA DE METAL	746483905162	19/11/2019	BUENO	ACTIVO
4405	PNC - PNC - AREA DEL PROYECTO BELEN / PROYECTO HUAROS - 61-10-12	74 Oficina	08 Cómputo	TECLADO - KEYBOARD	740895002618	03/02/2015	REGULAR	ACTIVO
4406	PNC - PNC - AREA DEL PROYECTO BELEN / PROYECTO HUAROS - 61-10-12	74 Oficina	08 Cómputo	TECLADO - KEYBOARD	740895003723	28/11/2019	BUENO	ACTIVO
4407	PNC - PNC - AREA DEL PROYECTO BELEN / PROYECTO HUAROS - 61-10-12	74 Oficina	08 Cómputo	TECLADO - KEYBOARD	740895003745	28/11/2019	BUENO	ACTIVO
4408	PNC - PNC - AREA DEL PROYECTO BELEN / PROYECTO HUAROS - 61-10-12	74 Oficina	08 Cómputo	TECLADO - KEYBOARD	740895003834	18/12/2019	BUENO	ACTIVO
4409	PNC - PNC - AREA DEL PROYECTO BELEN / PROYECTO HUAROS - 61-10-12	74 Oficina	08 Cómputo	TECLADO - KEYBOARD	740895003838	18/12/2019	BUENO	ACTIVO
4410	PNC - PNC - AREA DEL PROYECTO BELEN / PROYECTO HUAROS - 61-10-12	74 Oficina	08 Cómputo	TECLADO - KEYBOARD	740895003912	18/12/2019	BUENO	ACTIVO
4411	PNC - PNC - AREA DEL PROYECTO BELEN / PROYECTO HUAROS - 61-10-12	74 Oficina	08 Cómputo	UNIDAD CENTRAL DE PROCESO - CPU	740899502412	03/02/2015	REGULAR	ACTIVO
4412	PNC - PNC - AREA DEL PROYECTO BELEN / PROYECTO HUAROS - 61-10-12	74 Oficina	08 Cómputo	UNIDAD CENTRAL DE PROCESO - CPU	740899503397	28/11/2019	BUENO	ACTIVO
4413	PNC - PNC - AREA DEL PROYECTO BELEN / PROYECTO HUAROS - 61-10-12	74 Oficina	08 Cómputo	UNIDAD CENTRAL DE PROCESO - CPU	740899503419	28/11/2019	BUENO	ACTIVO
4414	PNC - PNC - AREA DEL PROYECTO BELEN / PROYECTO HUAROS - 61-10-12	74 Oficina	08 Cómputo	UNIDAD CENTRAL DE PROCESO - CPU	740899503508	18/12/2019	BUENO	ACTIVO
4415	PNC - PNC - AREA DEL PROYECTO BELEN / PROYECTO HUAROS - 61-10-12	74 Oficina	08 Cómputo	UNIDAD CENTRAL DE PROCESO - CPU	740899503512	18/12/2019	BUENO	ACTIVO
4416	PNC - PNC - AREA DEL PROYECTO BELEN / PROYECTO HUAROS - 61-10-12	74 Oficina	08 Cómputo	UNIDAD CENTRAL DE PROCESO - CPU	740899503586	18/12/2019	BUENO	ACTIVO
4417	PNC - PNC - ASESORIA LEGAL (PNC) - 61-10-10	74 Oficina	22 Equipo	EQUIPO MULTIFUNCIONAL COPIADORA IMPRESORA SCANNER	742223580483	20/08/2018	BUENO	ACTIVO
4418	PNC - PNC - ASESORIA LEGAL (PNC) - 61-10-10	74 Oficina	64 Mobiliario	ESCRITORIO DE MELAMINA	746437450465	19/12/2017	REGULAR	ACTIVO
4419	PNC - PNC - ASESORIA LEGAL (PNC) - 61-10-10	74 Oficina	64 Mobiliario	ESCRITORIO DE MELAMINA	746437450483	30/12/2017	REGULAR	ACTIVO
4420	PNC - PNC - ASESORIA LEGAL (PNC) - 61-10-10	46 Electricidad Y Electrónica	22 Equipo	ESTABILIZADOR	462252150666	13/07/2018	BUENO	ACTIVO
4421	PNC - PNC - ASESORIA LEGAL (PNC) - 61-10-10	74 Oficina	08 Cómputo	MONITOR LED	740880370334	13/11/2018	BUENO	ACTIVO
4422	PNC - PNC - ASESORIA LEGAL (PNC) - 61-10-10	74 Oficina	08 Cómputo	MONITOR LED	740880370396	13/11/2018	BUENO	ACTIVO
4423	PNC - PNC - ASESORIA LEGAL (PNC) - 61-10-10	74 Oficina	08 Cómputo	MONITOR LED	740880370505	02/03/2020	BUENO	ACTIVO
4424	PNC - PNC - ASESORIA LEGAL (PNC) - 61-10-10	74 Oficina	64 Mobiliario	SILLA GIRATORIA DE METAL	746483905123	19/11/2019	BUENO	ACTIVO
4425	PNC - PNC - ASESORIA LEGAL (PNC) - 61-10-10	74 Oficina	64 Mobiliario	SILLA GIRATORIA DE METAL	746483905142	19/11/2019	BUENO	ACTIVO
4426	PNC - PNC - ASESORIA LEGAL (PNC) - 61-10-10	74 Oficina	64 Mobiliario	SILLA GIRATORIA DE METAL	746483905144	19/11/2019	BUENO	ACTIVO
4427	PNC - PNC - ASESORIA LEGAL (PNC) - 61-10-10	74 Oficina	22 Equipo	SURTIDOR DE AGUA ELECTRICO - DISPENSADOR ELECTRICO	742299890070	30/12/2010	REGULAR	ACTIVO
4428	PNC - PNC - ASESORIA LEGAL (PNC) - 61-10-10	74 Oficina	08 Cómputo	TECLADO - KEYBOARD	740895003322	13/07/2017	REGULAR	ACTIVO

MVCS
Por: MENA CAMPOS Antonio FAU 20504743307 hard
Motivo: Doy V° B°
Fecha: 2022/03/18 09:39:43-0500

MVCS
Por: TRUJILLO ANDIA Alex Javier FAU 20504743307 hard
Motivo: Doy V° B°
Fecha: 2022/03/17 19:49:57-0500

SISTEMA ADMINISTRATIVO DE ABASTECIMIENTO
ANEXO 7.4
INVENTARIO PATRIMONIAL DE BIENES MUEBLES

1 Sector: 37 Vivienda, Construcción y Saneamiento.
2 Pliego: 037 Ministerio de Vivienda, Construcción y Saneamiento.
3 Unidad Ejecutora: 001 Ministerio de Vivienda, Construcción y Saneamiento- Adm. General.
4 Fecha Corte: 31/12/2021.

N°	Nombre del Local	Grupo [1]	Clase [2]	Denominación (Del SINABIP)	Código Patrimonial (Númerico)	Fechas de Adquisición	Estado [3]	Condición [4]
4429	PNC - PNC - ASESORIA LEGAL (PNC) - 61-10-10	74 Oficina	08 Cómputo	TECLADO - KEYBOARD	740895003344	13/07/2017	REGULAR	ACTIVO
4430	PNC - PNC - ASESORIA LEGAL (PNC) - 61-10-10	74 Oficina	08 Cómputo	TECLADO - KEYBOARD	740895003726	28/11/2019	BUENO	ACTIVO
4431	PNC - PNC - ASESORIA LEGAL (PNC) - 61-10-10	74 Oficina	08 Cómputo	UNIDAD CENTRAL DE PROCESO - CPU	740899503043	13/07/2017	REGULAR	ACTIVO
4432	PNC - PNC - ASESORIA LEGAL (PNC) - 61-10-10	74 Oficina	08 Cómputo	UNIDAD CENTRAL DE PROCESO - CPU	740899503065	13/07/2017	REGULAR	ACTIVO
4433	PNC - PNC - ASESORIA LEGAL (PNC) - 61-10-10	74 Oficina	08 Cómputo	UNIDAD CENTRAL DE PROCESO - CPU	740899503597	18/12/2019	BUENO	ACTIVO
4434	PNC - PNC - COORDINACION TECNICA - PNC - 61-10-05	88 Seguridad Industrial	22 Equipo	EXTINTOR	882225250852	14/06/2016	REGULAR	ACTIVO
4435	PNC - PNC - COORDINACION TECNICA - PNC - 61-10-05	88 Seguridad Industrial	22 Equipo	EXTINTOR	882225251072	04/04/2019	BUENO	ACTIVO
4436	PNC - PNC - COORDINACION TECNICA - PNC - 61-10-05	74 Oficina	08 Cómputo	MONITOR LED	740880370444	13/11/2018	BUENO	ACTIVO
4437	PNC - PNC - COORDINACION TECNICA - PNC - 61-10-05	74 Oficina	08 Cómputo	MONITOR LED	740880370584	02/03/2020	BUENO	ACTIVO
4438	PNC - PNC - COORDINACION TECNICA - PNC - 61-10-05	74 Oficina	64 Mobiliario	SILLA GIRATORIA DE METAL	746483905134	19/11/2019	BUENO	ACTIVO
4439	PNC - PNC - COORDINACION TECNICA - PNC - 61-10-05	74 Oficina	64 Mobiliario	SILLA GIRATORIA DE METAL	746483905146	19/11/2019	BUENO	ACTIVO
4440	PNC - PNC - COORDINACION TECNICA - PNC - 61-10-05	74 Oficina	08 Cómputo	TECLADO - KEYBOARD	740895003305	13/07/2017	REGULAR	ACTIVO
4441	PNC - PNC - COORDINACION TECNICA - PNC - 61-10-05	74 Oficina	08 Cómputo	TECLADO - KEYBOARD	740895003920	18/12/2019	BUENO	ACTIVO
4442	PNC - PNC - COORDINACION TECNICA - PNC - 61-10-05	74 Oficina	08 Cómputo	UNIDAD CENTRAL DE PROCESO - CPU	740899503026	13/07/2017	REGULAR	ACTIVO
4443	PNC - PNC - COORDINACION TECNICA - PNC - 61-10-05	74 Oficina	08 Cómputo	UNIDAD CENTRAL DE PROCESO - CPU	740899503594	18/12/2019	BUENO	ACTIVO
4444	PNC - PNC - DIRECCION EJECUTIVA - 61-10-04	74 Oficina	64 Mobiliario	CREDENZA DE MELAMINA	746432710046	30/12/2017	REGULAR	ACTIVO
4445	PNC - PNC - DIRECCION EJECUTIVA - 61-10-04	74 Oficina	64 Mobiliario	ESCRITORIO DE MELAMINA	746437450486	30/12/2017	REGULAR	ACTIVO
4446	PNC - PNC - DIRECCION EJECUTIVA - 61-10-04	74 Oficina	08 Cómputo	IMPRESORA LASER	740841000459	17/11/2020	BUENO	ACTIVO
4447	PNC - PNC - DIRECCION EJECUTIVA - 61-10-04	74 Oficina	64 Mobiliario	MESA DE REUNIONES	746452030231	30/12/2017	REGULAR	ACTIVO
4448	PNC - PNC - DIRECCION EJECUTIVA - 61-10-04	74 Oficina	08 Cómputo	MONITOR PLANO	740881871442	31/03/2015	REGULAR	ACTIVO
4449	PNC - PNC - DIRECCION EJECUTIVA - 61-10-04	11 Aire Acondicionado y Refrigeración	22 Equipo	REFRIGERADORA ELECTRICA DOMESTICA	112263860130	19/07/2016	REGULAR	ACTIVO
4450	PNC - PNC - DIRECCION EJECUTIVA - 61-10-04	74 Oficina	64 Mobiliario	SILLA GIRATORIA DE METAL	746483905005	01/03/2018	BUENO	ACTIVO
4451	PNC - PNC - DIRECCION EJECUTIVA - 61-10-04	74 Oficina	64 Mobiliario	SILLA GIRATORIA DE METAL	746483901480	25/09/2014	REGULAR	ACTIVO
4452	PNC - PNC - DIRECCION EJECUTIVA - 61-10-04	74 Oficina	64 Mobiliario	SILLA GIRATORIA DE METAL	746483901518	25/09/2014	REGULAR	ACTIVO
4453	PNC - PNC - DIRECCION EJECUTIVA - 61-10-04	74 Oficina	64 Mobiliario	SILLA GIRATORIA DE METAL	746483902458	21/03/2016	REGULAR	ACTIVO
4454	PNC - PNC - DIRECCION EJECUTIVA - 61-10-04	74 Oficina	64 Mobiliario	SILLA GIRATORIA DE METAL	746483904763	27/11/2017	REGULAR	ACTIVO
4455	PNC - PNC - DIRECCION EJECUTIVA - 61-10-04	95 Telecomunicaciones	22 Equipo	SISTEMA DE PROYECCION MULTIMEDIA - PROYECTOR MULTIMEDIA	952278340046	31/12/2014	REGULAR	ACTIVO
4456	PNC - PNC - DIRECCION EJECUTIVA - 61-10-04	74 Oficina	22 Equipo	SURTIDOR DE AGUA ELECTRICO - DISPENSADOR ELECTRICO	742299890075	09/08/2011	REGULAR	ACTIVO
4457	PNC - PNC - DIRECCION EJECUTIVA - 61-10-04	74 Oficina	08 Cómputo	TECLADO - KEYBOARD	740895003735	28/11/2019	BUENO	ACTIVO
4458	PNC - PNC - DIRECCION EJECUTIVA - 61-10-04	95 Telecomunicaciones	22 Equipo	TELEVISOR LED	952285860080	30/12/2017	REGULAR	ACTIVO
4459	PNC - PNC - DIRECCION EJECUTIVA - 61-10-04	74 Oficina	08 Cómputo	UNIDAD CENTRAL DE PROCESO - CPU	740899503409	28/11/2019	BUENO	ACTIVO
4460	PNC - PNC - HALL (LADO ASCENSOR PRINCIPAL) - 61-10-01	74 Oficina	64 Mobiliario	MESA DE MADERA	746449320421	28/05/2020	BUENO	ACTIVO
4461	PNC - PNC - HALL (LADO ASCENSOR PRINCIPAL) - 61-10-01	74 Oficina	64 Mobiliario	SILLON FIJO DE MADERA	746487290310	19/07/2016	REGULAR	ACTIVO
4462	PNC - PNC - HALL (LADO ASCENSOR PRINCIPAL) - 61-10-01	74 Oficina	64 Mobiliario	SILLON FIJO DE MADERA	746487290450	19/07/2016	REGULAR	ACTIVO
4463	PNC - PNC - KITCHENET (PNC) - 61-10-19	32 Cocina Y Comedor	22 Equipo	HORNO MICROONDAS	322260610020	20/09/2011	REGULAR	ACTIVO
4464	PNC - PNC - KITCHENET (PNC) - 61-10-19	11 Aire Acondicionado y Refrigeración	22 Equipo	REFRIGERADORA ELECTRICA DOMESTICA	112263860034	24/08/2011	REGULAR	ACTIVO
4465	PNC - PNC - OFICINA DE MAQUINARIAS Y ADMINISTRACION - 61-10-23	74 Oficina	22 Equipo	DESTRUCTORA DE DOCUMENTOS	742216550038	30/12/2014	REGULAR	ACTIVO
4466	PNC - PNC - OFICINA DE MAQUINARIAS Y ADMINISTRACION - 61-10-23	74 Oficina	64 Mobiliario	MODULO DE MELAMINA	746460980168	08/11/2016	REGULAR	ACTIVO
4467	PNC - PNC - OFICINA DE MAQUINARIAS Y ADMINISTRACION - 61-10-23	74 Oficina	64 Mobiliario	MODULO DE MELAMINA	746460980187	08/11/2016	REGULAR	ACTIVO
4468	PNC - PNC - OFICINA DE MAQUINARIAS Y ADMINISTRACION - 61-10-23	74 Oficina	08 Cómputo	MONITOR LED	740880370201	19/12/2017	REGULAR	ACTIVO
4469	PNC - PNC - OFICINA DE MAQUINARIAS Y ADMINISTRACION - 61-10-23	74 Oficina	08 Cómputo	MONITOR LED	740880370205	19/12/2017	REGULAR	ACTIVO
4470	PNC - PNC - OFICINA DE MAQUINARIAS Y ADMINISTRACION - 61-10-23	74 Oficina	08 Cómputo	MONITOR LED	740880370541	02/03/2020	BUENO	ACTIVO
4471	PNC - PNC - OFICINA DE MAQUINARIAS Y ADMINISTRACION - 61-10-23	74 Oficina	08 Cómputo	MONITOR LED	740880370566	02/03/2020	BUENO	ACTIVO
4472	PNC - PNC - OFICINA DE MAQUINARIAS Y ADMINISTRACION - 61-10-23	74 Oficina	08 Cómputo	MONITOR LED	740880370574	02/03/2020	BUENO	ACTIVO
4473	PNC - PNC - OFICINA DE MAQUINARIAS Y ADMINISTRACION - 61-10-23	74 Oficina	64 Mobiliario	PIZARRA ACRILICA	746473050133	23/09/2013	REGULAR	ACTIVO
4474	PNC - PNC - OFICINA DE MAQUINARIAS Y ADMINISTRACION - 61-10-23	74 Oficina	64 Mobiliario	SILLA GIRATORIA DE METAL	746483905125	19/11/2019	BUENO	ACTIVO
4475	PNC - PNC - OFICINA DE MAQUINARIAS Y ADMINISTRACION - 61-10-23	74 Oficina	64 Mobiliario	SILLA GIRATORIA DE METAL	746483905129	19/11/2019	BUENO	ACTIVO
4476	PNC - PNC - OFICINA DE MAQUINARIAS Y ADMINISTRACION - 61-10-23	74 Oficina	64 Mobiliario	SILLA GIRATORIA DE METAL	746483905137	19/11/2019	BUENO	ACTIVO
4477	PNC - PNC - OFICINA DE MAQUINARIAS Y ADMINISTRACION - 61-10-23	74 Oficina	64 Mobiliario	SILLA GIRATORIA DE METAL	746483905151	19/11/2019	BUENO	ACTIVO
4478	PNC - PNC - OFICINA DE MAQUINARIAS Y ADMINISTRACION - 61-10-23	74 Oficina	64 Mobiliario	SILLA GIRATORIA DE METAL	746483905159	19/11/2019	BUENO	ACTIVO
4479	PNC - PNC - OFICINA DE MAQUINARIAS Y ADMINISTRACION - 61-10-23	74 Oficina	08 Cómputo	TECLADO - KEYBOARD	740895003510	22/12/2017	REGULAR	ACTIVO
4480	PNC - PNC - OFICINA DE MAQUINARIAS Y ADMINISTRACION - 61-10-23	74 Oficina	08 Cómputo	TECLADO - KEYBOARD	740895003529	22/12/2017	REGULAR	ACTIVO
4481	PNC - PNC - OFICINA DE MAQUINARIAS Y ADMINISTRACION - 61-10-23	74 Oficina	08 Cómputo	TECLADO - KEYBOARD	740895003713	28/11/2019	BUENO	ACTIVO
4482	PNC - PNC - OFICINA DE MAQUINARIAS Y ADMINISTRACION - 61-10-23	74 Oficina	08 Cómputo	TECLADO - KEYBOARD	740895003913	18/12/2019	BUENO	ACTIVO
4483	PNC - PNC - OFICINA DE MAQUINARIAS Y ADMINISTRACION - 61-10-23	74 Oficina	08 Cómputo	TECLADO - KEYBOARD	740895003916	18/12/2019	BUENO	ACTIVO
4484	PNC - PNC - OFICINA DE MAQUINARIAS Y ADMINISTRACION - 61-10-23	95 Telecomunicaciones	22 Equipo	TELEVISOR LED	952285860083	12/06/2018	BUENO	ACTIVO
4485	PNC - PNC - OFICINA DE MAQUINARIAS Y ADMINISTRACION - 61-10-23	95 Telecomunicaciones	22 Equipo	TELEVISOR LED	952285860084	12/06/2018	BUENO	ACTIVO
4486	PNC - PNC - OFICINA DE MAQUINARIAS Y ADMINISTRACION - 61-10-23	74 Oficina	08 Cómputo	UNIDAD CENTRAL DE PROCESO - CPU	740899503188	22/12/2017	REGULAR	ACTIVO
4487	PNC - PNC - OFICINA DE MAQUINARIAS Y ADMINISTRACION - 61-10-23	74 Oficina	08 Cómputo	UNIDAD CENTRAL DE PROCESO - CPU	740899503209	22/12/2017	REGULAR	ACTIVO
4488	PNC - PNC - OFICINA DE MAQUINARIAS Y ADMINISTRACION - 61-10-23	74 Oficina	08 Cómputo	UNIDAD CENTRAL DE PROCESO - CPU	740899503375	28/11/2019	BUENO	ACTIVO
4489	PNC - PNC - OFICINA DE MAQUINARIAS Y ADMINISTRACION - 61-10-23	74 Oficina	08 Cómputo	UNIDAD CENTRAL DE PROCESO - CPU	740899503587	18/12/2019	BUENO	ACTIVO
4490	PNC - PNC - OFICINA DE MAQUINARIAS Y ADMINISTRACION - 61-10-23	74 Oficina	08 Cómputo	UNIDAD CENTRAL DE PROCESO - CPU	740899503590	18/12/2019	BUENO	ACTIVO
4491	PNC - PNC - OFICINA DE UNINDEUS - PNC - 61-10-06	74 Oficina	08 Cómputo	MONITOR LED	740880370538	02/03/2020	BUENO	ACTIVO
4492	PNC - PNC - OFICINA DE UNINDEUS - PNC - 61-10-06	74 Oficina	64 Mobiliario	SILLA GIRATORIA DE METAL	746483905109	19/11/2019	BUENO	ACTIVO
4493	PNC - PNC - OFICINA DE UNINDEUS - PNC - 61-10-06	74 Oficina	22 Equipo	SURTIDOR DE AGUA ELECTRICO - DISPENSADOR ELECTRICO	742299890074	09/08/2011	REGULAR	ACTIVO
4494	PNC - PNC - OFICINA DE UNINDEUS - PNC - 61-10-06	74 Oficina	08 Cómputo	TECLADO - KEYBOARD	740895003921	18/12/2019	BUENO	ACTIVO
4495	PNC - PNC - OFICINA DE UNINDEUS - PNC - 61-10-06	74 Oficina	08 Cómputo	UNIDAD CENTRAL DE PROCESO - CPU	740899501819	18/10/2012	REGULAR	ACTIVO
4496	PNC - PNC - OFICINA DE UNINDEUS - PNC - 61-10-06	74 Oficina	08 Cómputo	UNIDAD CENTRAL DE PROCESO - CPU	740899502383	03/02/2015	REGULAR	ACTIVO
4497	PNC - PNC - OFICINA DE UNINDEUS - PNC - 61-10-06	74 Oficina	08 Cómputo	UNIDAD CENTRAL DE PROCESO - CPU	740899503595	18/12/2019	BUENO	ACTIVO
4498	PNC - PNC - PATIO DE VEHICULOS - 61-14-01	67 Maquinaria Vehículos Y Otros	22 Equipo	ENGRASADORA METALICA PORTATIL (MAYOR A 1/4 UIT)	672238410002	18/09/2017	REGULAR	ACTIVO
4499	PNC - PNC - PATIO DE VEHICULOS - 61-14-01	25 Aseo Y Limpieza	22 Equipo	HIDROLAVADORA	252218170016	30/12/2017	REGULAR	ACTIVO
4500	PNC - PNC - RESPONSABLE DEL PROYECTO OLMOS / NUEVAS CIUDADES - 61-10-11	74 Oficina	08 Cómputo	MONITOR LED	740880370127	31/10/2017	REGULAR	ACTIVO
4501	PNC - PNC - RESPONSABLE DEL PROYECTO OLMOS / NUEVAS CIUDADES - 61-10-11	74 Oficina	08 Cómputo	MONITOR LED	740880370128	31/10/2017	REGULAR	ACTIVO
4502	PNC - PNC - RESPONSABLE DEL PROYECTO OLMOS / NUEVAS CIUDADES - 61-10-11	74 Oficina	64 Mobiliario	SILLA GIRATORIA DE METAL	746483905105	19/11/2019	BUENO	ACTIVO
4503	PNC - PNC - RESPONSABLE DEL PROYECTO OLMOS / NUEVAS CIUDADES - 61-10-11	74 Oficina	64 Mobiliario	SILLA GIRATORIA DE METAL	746483905136	19/11/2019	BUENO	ACTIVO
4504	PNC - PNC - RESPONSABLE DEL PROYECTO OLMOS / NUEVAS CIUDADES - 61-10-11	74 Oficina	08 Cómputo	TECLADO - KEYBOARD	740895003383	25/10/2017	REGULAR	ACTIVO
4505	PNC - PNC - RESPONSABLE DEL PROYECTO OLMOS / NUEVAS CIUDADES - 61-10-11	74 Oficina	08 Cómputo	TECLADO - KEYBOARD	740895003386	25/10/2017	REGULAR	ACTIVO
4506	PNC - PNC - RESPONSABLE DEL PROYECTO OLMOS / NUEVAS CIUDADES - 61-10-11	74 Oficina	08 Cómputo	UNIDAD CENTRAL DE PROCESO - CPU	740899503104	25/10/2017	REGULAR	ACTIVO
4507	PNC - PNC - RESPONSABLE DEL PROYECTO OLMOS / NUEVAS CIUDADES - 61-10-11	74 Oficina	08 Cómputo	UNIDAD CENTRAL DE PROCESO - CPU	740899503107	25/10/2017	REGULAR	ACTIVO
4508	PNC - PNC - SECRETARIA - 61-10-03	88 Seguridad Industrial	22 Equipo	EXTINTOR	882225251015	21/12/2018	BUENO	ACTIVO
4509	PNC - PNC - SECRETARIA - 61-10-03	74 Oficina	22 Equipo	EQUIPO MULTIFUNCIONAL COPIADORA IMPRESORA SCANNER	742223580515	18/12/2019	BUENO	ACTIVO
4510	PNC - PNC - SECRETARIA - 61-10-03	74 Oficina	08 Cómputo	MONITOR LED	740880370588	02/03/2020	BUENO	ACTIVO

MVCS
Por: MENA CAMPOS Antonio FAU 20504743307 hard
Motivo: Doy V° B°
Fecha: 2022/03/18 09:39:43-0500

MVCS
Por: TRUJILLO ANDIA Alex Javier FAU 20504743307 hard
Motivo: Doy V° B°
Fecha: 2022/03/17 19:49:57-0500

SISTEMA ADMINISTRATIVO DE ABASTECIMIENTO
ANEXO 7.4
INVENTARIO PATRIMONIAL DE BIENES MUEBLES

1 Sector: 37 Vivienda, Construcción y Saneamiento.
2 Pliego: 037 Ministerio de Vivienda, Construcción y Saneamiento.
3 Unidad Ejecutora: 001 Ministerio de Vivienda, Construcción y Saneamiento- Adm. General.
4 Fecha Corte: 31/12/2021.

N°	Nombre del Local	Grupo [1]	Clase [2]	Denominación (Del SINABIP)	Código Patrimonial (Númerico)	Fechas de Adquisición	Estado [3]	Condición [4]
4511	PNC - PNC - SECRETARIA - 61-10-03	74 Oficina	08 Cómputo	MONITOR LED	740880370797	02/03/2020	BUENO	ACTIVO
4512	PNC - PNC - SECRETARIA - 61-10-03	74 Oficina	64 Mobiliario	SILLA GIRATORIA DE METAL	746483905111	19/11/2019	BUENO	ACTIVO
4513	PNC - PNC - SECRETARIA - 61-10-03	74 Oficina	64 Mobiliario	SILLA GIRATORIA DE METAL	746483905116	19/11/2019	BUENO	ACTIVO
4514	PNC - PNC - SECRETARIA - 61-10-03	74 Oficina	22 Equipo	SURTIDOR DE AGUA ELECTRICO - DISPENSADOR ELECTRICO	742299890076	09/08/2011	REGULAR	ACTIVO
4515	PNC - PNC - SECRETARIA - 61-10-03	74 Oficina	08 Cómputo	TECLADO - KEYBOARD	740895003821	18/12/2019	BUENO	ACTIVO
4516	PNC - PNC - SECRETARIA - 61-10-03	74 Oficina	08 Cómputo	TECLADO - KEYBOARD	740895003881	18/12/2019	BUENO	ACTIVO
4517	PNC - PNC - SECRETARIA - 61-10-03	74 Oficina	08 Cómputo	UNIDAD CENTRAL DE PROCESO - CPU	740899503495	18/12/2019	BUENO	ACTIVO
4518	PNC - PNC - SECRETARIA - 61-10-03	74 Oficina	08 Cómputo	UNIDAD CENTRAL DE PROCESO - CPU	740899503555	18/12/2019	BUENO	ACTIVO
4519	PNC - PNC - SECRETARIA - 61-10-03	11 Aire Acondicionado y Refrigeración	22 Equipo	VENTILADOR ELECTRICO TIPO COLUMNA O TORRE	112291580262	15/04/2016	REGULAR	ACTIVO
4520	SEDE BANMAT - DGPPVU - DIRECCION GENERAL - C1006	74 Oficina	08 Cómputo	CAPTURADOR DE IMAGEN-SCANNER	740800500089	15/12/2017	REGULAR	ACTIVO
4521	SEDE BANMAT - DGPPVU - KITCHENET - C1005	11 Aire Acondicionado y Refrigeración	22 Equipo	REFRIGERADORA ELECTRICA DOMESTICA	112263860165	09/03/2018	BUENO	ACTIVO
4522	SEDE BANMAT - DGPRVU - DIRECCION DE URBANISMO Y DESARROLLO URBANO (ARCHIVO) - C202-A	74 Oficina	08 Cómputo	DISCO DURO EXTERNO	740818500091	01/03/2018	BUENO	ACTIVO
4523	SEDE BANMAT - DGPRVU - DIRECCION DE URBANISMO Y DESARROLLO URBANO (ARCHIVO) - C202-A	74 Oficina	08 Cómputo	DISCO DURO EXTERNO	740818500092	01/03/2018	BUENO	ACTIVO
4524	SEDE BANMAT - DGPRVU - DIRECCION DE URBANISMO Y DESARROLLO URBANO (DIRECCION) - C202-B	32 Cocina Y Comedor	22 Equipo	HORNO MICROONDAS	322260610052	30/09/2017	REGULAR	ACTIVO
4525	SEDE BANMAT - DGPRVU - DIRECCION DE URBANISMO Y DESARROLLO URBANO (DIRECCION) - C202-B	32 Cocina Y Comedor	22 Equipo	HORNO MICROONDAS	322260610053	30/09/2017	REGULAR	ACTIVO
4526	SEDE BANMAT - DGPRVU - DIRECCION DE URBANISMO Y DESARROLLO URBANO (DIRECCION) - C202-B	74 Oficina	08 Cómputo	MONITOR LED	740880370242	30/04/2018	BUENO	ACTIVO
4527	SEDE BANMAT - DGPRVU - DIRECCION DE URBANISMO Y DESARROLLO URBANO (DIRECCION) - C202-B	74 Oficina	08 Cómputo	MONITOR LED	740880370243	30/04/2018	BUENO	ACTIVO
4528	SEDE BANMAT - DGPRVU - DIRECCION DE URBANISMO Y DESARROLLO URBANO (DIRECCION) - C202-B	74 Oficina	08 Cómputo	MONITOR LED	740880370244	30/04/2018	BUENO	ACTIVO
4529	SEDE BANMAT - DGPRVU - DIRECCION DE URBANISMO Y DESARROLLO URBANO (DIRECCION) - C202-B	74 Oficina	08 Cómputo	MONITOR LED	740880370248	30/04/2018	BUENO	ACTIVO
4530	SEDE BANMAT - DGPRVU - DIRECCION DE URBANISMO Y DESARROLLO URBANO (DIRECCION) - C202-B	74 Oficina	08 Cómputo	MONITOR LED	740880370252	30/04/2018	BUENO	ACTIVO
4531	SEDE BANMAT - DGPRVU - DIRECCION DE URBANISMO Y DESARROLLO URBANO (DIRECCION) - C202-B	74 Oficina	08 Cómputo	MONITOR LED	740880370254	30/04/2018	BUENO	ACTIVO
4532	SEDE BANMAT - DGPRVU - DIRECCION DE URBANISMO Y DESARROLLO URBANO (DIRECCION) - C202-B	74 Oficina	08 Cómputo	MONITOR LED	740880370262	17/05/2018	BUENO	ACTIVO
4533	SEDE BANMAT - DGPRVU - DIRECCION DE URBANISMO Y DESARROLLO URBANO (DIRECCION) - C202-B	74 Oficina	08 Cómputo	MONITOR LED	740880370265	17/05/2018	BUENO	ACTIVO
4534	SEDE BANMAT - DGPRVU - DIRECCION DE URBANISMO Y DESARROLLO URBANO (DIRECCION) - C202-B	74 Oficina	08 Cómputo	MONITOR LED	740880370267	17/05/2018	BUENO	ACTIVO
4535	SEDE BANMAT - DGPRVU - DIRECCION DE URBANISMO Y DESARROLLO URBANO (DIRECCION) - C202-B	74 Oficina	08 Cómputo	MONITOR LED	740880370269	17/05/2018	BUENO	ACTIVO
4536	SEDE BANMAT - DGPRVU - DIRECCION DE URBANISMO Y DESARROLLO URBANO (DIRECCION) - C202-B	74 Oficina	08 Cómputo	MONITOR LED	740880370271	17/05/2018	BUENO	ACTIVO
4537	SEDE BANMAT - DGPRVU - DIRECCION DE URBANISMO Y DESARROLLO URBANO (DIRECCION) - C202-B	74 Oficina	08 Cómputo	MONITOR LED	740880370272	17/05/2018	BUENO	ACTIVO
4538	SEDE BANMAT - DGPRVU - DIRECCION DE URBANISMO Y DESARROLLO URBANO (DIRECCION) - C202-B	74 Oficina	08 Cómputo	MONITOR LED	740880370275	17/05/2018	BUENO	ACTIVO
4539	SEDE BANMAT - DGPRVU - DIRECCION DE URBANISMO Y DESARROLLO URBANO (DIRECCION) - C202-B	74 Oficina	08 Cómputo	MONITOR LED	740880370249	30/04/2018	BUENO	ACTIVO
4540	SEDE BANMAT - DGPRVU - DIRECCION DE URBANISMO Y DESARROLLO URBANO (DIRECCION) - C202-B	74 Oficina	08 Cómputo	MONITOR LED	740880370250	30/04/2018	BUENO	ACTIVO
4541	SEDE BANMAT - DGPRVU - DIRECCION DE URBANISMO Y DESARROLLO URBANO (DIRECCION) - C202-B	74 Oficina	08 Cómputo	MONITOR LED	740880370251	30/04/2018	BUENO	ACTIVO
4542	SEDE BANMAT - DGPRVU - DIRECCION DE URBANISMO Y DESARROLLO URBANO (DIRECCION) - C202-B	74 Oficina	08 Cómputo	MONITOR LED	740880370253	30/04/2018	BUENO	ACTIVO
4543	SEDE BANMAT - DGPRVU - DIRECCION DE URBANISMO Y DESARROLLO URBANO (DIRECCION) - C202-B	74 Oficina	08 Cómputo	MONITOR LED	740880370245	30/04/2018	BUENO	ACTIVO
4544	SEDE BANMAT - DGPRVU - DIRECCION DE URBANISMO Y DESARROLLO URBANO (DIRECCION) - C202-B	74 Oficina	08 Cómputo	MONITOR LED	740880370247	30/04/2018	BUENO	ACTIVO
4545	SEDE BANMAT - DGPRVU - DIRECCION DE URBANISMO Y DESARROLLO URBANO (DIRECCION) - C202-B	74 Oficina	08 Cómputo	MONITOR LED	740880370256	30/04/2018	BUENO	ACTIVO
4546	SEDE BANMAT - DGPRVU - DIRECCION DE URBANISMO Y DESARROLLO URBANO (DIRECCION) - C202-B	74 Oficina	08 Cómputo	MONITOR LED	740880370263	17/05/2018	BUENO	ACTIVO
4547	SEDE BANMAT - DGPRVU - DIRECCION DE URBANISMO Y DESARROLLO URBANO (DIRECCION) - C202-B	74 Oficina	08 Cómputo	MONITOR LED	740880370268	17/05/2018	BUENO	ACTIVO
4548	SEDE BANMAT - DGPRVU - DIRECCION DE URBANISMO Y DESARROLLO URBANO (DIRECCION) - C202-B	74 Oficina	08 Cómputo	MONITOR LED	740880370273	17/05/2018	BUENO	ACTIVO
4549	SEDE BANMAT - DGPRVU - DIRECCION DE URBANISMO Y DESARROLLO URBANO (DIRECCION) - C202-B	74 Oficina	08 Cómputo	MONITOR LED	740880370274	17/05/2018	BUENO	ACTIVO
4550	SEDE BANMAT - DGPRVU - DIRECCION DE URBANISMO Y DESARROLLO URBANO (DIRECCION) - C202-B	74 Oficina	08 Cómputo	MONITOR LED	740880370255	30/04/2018	BUENO	ACTIVO
4551	SEDE BANMAT - DGPRVU - DIRECCION DE URBANISMO Y DESARROLLO URBANO (DIRECCION) - C202-B	74 Oficina	08 Cómputo	MONITOR LED	740880370270	17/05/2018	BUENO	ACTIVO
4552	SEDE BANMAT - DGPRVU - DIRECCION DE URBANISMO Y DESARROLLO URBANO (OFICINA ADMINISTRATIVA) - C203	74 Oficina	08 Cómputo	TECLADO - KEYBOARD	740895003572	17/05/2018	BUENO	ACTIVO
4553	SEDE BANMAT - DGPRVU - DIRECCION DE URBANISMO Y DESARROLLO URBANO (OFICINA ADMINISTRATIVA) - C203	74 Oficina	08 Cómputo	TECLADO - KEYBOARD	740895003573	17/05/2018	BUENO	ACTIVO
4554	SEDE BANMAT - DGPRVU - DIRECCION DE URBANISMO Y DESARROLLO URBANO (OFICINA ADMINISTRATIVA) - C203	74 Oficina	08 Cómputo	TECLADO - KEYBOARD	740895003575	17/05/2018	BUENO	ACTIVO
4555	SEDE BANMAT - DGPRVU - DIRECCION DE URBANISMO Y DESARROLLO URBANO (OFICINA ADMINISTRATIVA) - C203	74 Oficina	08 Cómputo	TECLADO - KEYBOARD	740895003576	17/05/2018	BUENO	ACTIVO
4556	SEDE BANMAT - DGPRVU - DIRECCION DE URBANISMO Y DESARROLLO URBANO (OFICINA ADMINISTRATIVA) - C203	74 Oficina	08 Cómputo	TECLADO - KEYBOARD	740895003577	17/05/2018	BUENO	ACTIVO
4557	SEDE BANMAT - DGPRVU - DIRECCION DE URBANISMO Y DESARROLLO URBANO (OFICINA ADMINISTRATIVA) - C203	74 Oficina	08 Cómputo	TECLADO - KEYBOARD	740895003579	17/05/2018	BUENO	ACTIVO
4558	SEDE BANMAT - DGPRVU - DIRECCION DE URBANISMO Y DESARROLLO URBANO (OFICINA ADMINISTRATIVA) - C203	74 Oficina	08 Cómputo	TECLADO - KEYBOARD	740895003581	17/05/2018	BUENO	ACTIVO
4559	SEDE BANMAT - DGPRVU - DIRECCION DE URBANISMO Y DESARROLLO URBANO (OFICINA ADMINISTRATIVA) - C203	74 Oficina	08 Cómputo	TECLADO - KEYBOARD	740895003582	17/05/2018	BUENO	ACTIVO
4560	SEDE BANMAT - DGPRVU - DIRECCION DE URBANISMO Y DESARROLLO URBANO (OFICINA ADMINISTRATIVA) - C203	74 Oficina	08 Cómputo	TECLADO - KEYBOARD	740895003584	17/05/2018	BUENO	ACTIVO
4561	SEDE BANMAT - DGPRVU - DIRECCION DE URBANISMO Y DESARROLLO URBANO (OFICINA ADMINISTRATIVA) - C203	74 Oficina	08 Cómputo	TECLADO - KEYBOARD	740895003585	17/05/2018	BUENO	ACTIVO
4562	SEDE BANMAT - DGPRVU - DIRECCION DE URBANISMO Y DESARROLLO URBANO (OFICINA ADMINISTRATIVA) - C203	74 Oficina	08 Cómputo	UNIDAD CENTRAL DE PROCESO - CPU	740899503249	17/05/2018	BUENO	ACTIVO
4563	SEDE BANMAT - DGPRVU - DIRECCION DE URBANISMO Y DESARROLLO URBANO (OFICINA ADMINISTRATIVA) - C203	74 Oficina	08 Cómputo	UNIDAD CENTRAL DE PROCESO - CPU	740899503250	17/05/2018	BUENO	ACTIVO
4564	SEDE BANMAT - DGPRVU - DIRECCION DE URBANISMO Y DESARROLLO URBANO (OFICINA ADMINISTRATIVA) - C203	74 Oficina	08 Cómputo	UNIDAD CENTRAL DE PROCESO - CPU	740899503252	17/05/2018	BUENO	ACTIVO
4565	SEDE BANMAT - DGPRVU - DIRECCION DE URBANISMO Y DESARROLLO URBANO (OFICINA ADMINISTRATIVA) - C203	74 Oficina	08 Cómputo	UNIDAD CENTRAL DE PROCESO - CPU	740899503255	17/05/2018	BUENO	ACTIVO
4566	SEDE BANMAT - DGPRVU - DIRECCION DE URBANISMO Y DESARROLLO URBANO (OFICINA ADMINISTRATIVA) - C203	74 Oficina	08 Cómputo	UNIDAD CENTRAL DE PROCESO - CPU	740899503257	17/05/2018	BUENO	ACTIVO
4567	SEDE BANMAT - DGPRVU - DIRECCION DE URBANISMO Y DESARROLLO URBANO (OFICINA ADMINISTRATIVA) - C203	74 Oficina	08 Cómputo	UNIDAD CENTRAL DE PROCESO - CPU	740899503258	17/05/2018	BUENO	ACTIVO
4568	SEDE BANMAT - DGPRVU - DIRECCION DE URBANISMO Y DESARROLLO URBANO (OFICINA ADMINISTRATIVA) - C203	74 Oficina	08 Cómputo	UNIDAD CENTRAL DE PROCESO - CPU	740899503261	17/05/2018	BUENO	ACTIVO
4569	SEDE BANMAT - DGPRVU - DIRECCION DE URBANISMO Y DESARROLLO URBANO (OFICINA ADMINISTRATIVA) - C203	74 Oficina	08 Cómputo	UNIDAD CENTRAL DE PROCESO - CPU	740899503262	17/05/2018	BUENO	ACTIVO
4570	SEDE BANMAT - DGPRVU - DIRECCION DE URBANISMO Y DESARROLLO URBANO (OFICINA ADMINISTRATIVA) - C203	74 Oficina	08 Cómputo	UNIDAD CENTRAL DE PROCESO - CPU	740899503254	17/05/2018	BUENO	ACTIVO
4571	SEDE BANMAT - DGPRVU - DIRECCION DE URBANISMO Y DESARROLLO URBANO (OFICINA ADMINISTRATIVA) - C203	74 Oficina	08 Cómputo	TECLADO - KEYBOARD	740895003571	17/05/2018	BUENO	ACTIVO
4572	SEDE BANMAT - DGPRVU - DIRECCION DE URBANISMO Y DESARROLLO URBANO (OFICINA ADMINISTRATIVA) - C203	74 Oficina	08 Cómputo	TECLADO - KEYBOARD	740895003574	17/05/2018	BUENO	ACTIVO
4573	SEDE BANMAT - DGPRVU - DIRECCION DE URBANISMO Y DESARROLLO URBANO (OFICINA ADMINISTRATIVA) - C203	74 Oficina	08 Cómputo	UNIDAD CENTRAL DE PROCESO - CPU	740899503248	17/05/2018	BUENO	ACTIVO
4574	SEDE BANMAT - DGPRVU - DIRECCION DE URBANISMO Y DESARROLLO URBANO (OFICINA ADMINISTRATIVA) - C203	74 Oficina	08 Cómputo	UNIDAD CENTRAL DE PROCESO - CPU	740899503251	17/05/2018	BUENO	ACTIVO
4575	SEDE BANMAT - DGPRVU - DIRECCION DE URBANISMO Y DESARROLLO URBANO (OFICINA ADMINISTRATIVA) - C203	74 Oficina	08 Cómputo	UNIDAD CENTRAL DE PROCESO - CPU	740899503253	17/05/2018	BUENO	ACTIVO
4576	SEDE BANMAT - DGPRVU - DIRECCION DE URBANISMO Y DESARROLLO URBANO (OFICINA ADMINISTRATIVA) - C203	74 Oficina	08 Cómputo	UNIDAD CENTRAL DE PROCESO - CPU	740899503260	17/05/2018	BUENO	ACTIVO
4577	SEDE BANMAT - DGPRVU - DIRECCION DE URBANISMO Y DESARROLLO URBANO (OFICINA ADMINISTRATIVA) - C203	74 Oficina	08 Cómputo	MONITOR LED	740880370261	17/05/2018	BUENO	ACTIVO
4578	SEDE BANMAT - DGPRVU - DIRECCION DE URBANISMO Y DESARROLLO URBANO (OFICINA ADMINISTRATIVA) - C203	74 Oficina	08 Cómputo	TECLADO - KEYBOARD	740895003578	17/05/2018	BUENO	ACTIVO
4579	SEDE BANMAT - DGPRVU - DIRECCION DE URBANISMO Y DESARROLLO URBANO (OFICINA ADMINISTRATIVA) - C203	74 Oficina	08 Cómputo	TECLADO - KEYBOARD	740895003583	17/05/2018	BUENO	ACTIVO
4580	SEDE BANMAT - DGPRVU - DIRECCION DE URBANISMO Y DESARROLLO URBANO (OFICINA ADMINISTRATIVA) - C203	74 Oficina	08 Cómputo	UNIDAD CENTRAL DE PROCESO - CPU	740899503256	17/05/2018	BUENO	ACTIVO
4581	SEDE BANMAT - DGPRVU - DIRECCION DE URBANISMO Y DESARROLLO URBANO (OFICINA ADMINISTRATIVA) - C203	74 Oficina	08 Cómputo	UNIDAD CENTRAL DE PROCESO - CPU	740899503259	17/05/2018	BUENO	ACTIVO
4582	SEDE BANMAT - DGPRVU - DIRECCION DE URBANISMO Y DESARROLLO URBANO (OFICINAS) - C304	74 Oficina	08 Cómputo	DISCO DURO EXTERNO	740818500090	01/03/2018	BUENO	ACTIVO
4583	SEDE BANMAT - DGPRVU - DIRECCION DE VIVIENDA - C205-B	74 Oficina	64 Mobiliario	SILLA FIJA DE METAL	746481871147	31/07/2017	REGULAR	ACTIVO
4584	SEDE BANMAT - DGPRVU - DIRECCION DE VIVIENDA (OFICINAS) - C205	74 Oficina	64 Mobiliario	MODULO DE MELAMINA	746460980395	25/10/2017	REGULAR	ACTIVO
4585	SEDE BANMAT - DGPRVU - DIRECCION DE VIVIENDA (OFICINAS) - C205	74 Oficina	64 Mobiliario	MODULO DE MELAMINA	746460980396	25/10/2017	REGULAR	ACTIVO
4586	SEDE BANMAT - DGPRVU - DIRECCION DE VIVIENDA (OFICINAS) - C205	74 Oficina	64 Mobiliario	MODULO DE MELAMINA	746460980397	25/10/2017	REGULAR	ACTIVO
4587	SEDE BANMAT - DGPRVU - DIRECCION DE VIVIENDA (OFICINAS) - C205	74 Oficina	64 Mobiliario	MODULO DE MELAMINA	746460980402	19/12/2017	REGULAR	ACTIVO
4588	SEDE BANMAT - DGPRVU - DIRECCION DE VIVIENDA (OFICINAS) - C205	74 Oficina	64 Mobiliario	MODULO DE MELAMINA	746460980403	19/12/2017	REGULAR	ACTIVO
4589	SEDE BANMAT - DGPRVU - DIRECCION DE VIVIENDA (OFICINAS) - C205	74 Oficina	64 Mobiliario	MODULO DE MELAMINA	746460980404	19/12/2017	REGULAR	ACTIVO
4590	SEDE BANMAT - DGPRVU - DIRECCION DE VIVIENDA (OFICINAS) - C205	74 Oficina	64 Mobiliario	MODULO DE MELAMINA	746460980405	19/12/2017	REGULAR	ACTIVO
4591	SEDE BANMAT - DGPRVU - DIRECCION DE VIVIENDA (OFICINAS) - C205	74 Oficina	64 Mobiliario	MODULO DE MELAMINA	746460980406	19/12/2017	REGULAR	ACTIVO
4592	SEDE BANMAT - DGPRVU - DIRECCION DE VIVIENDA (OFICINAS) - C205	74 Oficina	64 Mobiliario	MODULO DE MELAMINA	746460980407	19/12/2017	REGULAR	ACTIVO

MVCS
Por: MENA CAMPOS Antonio FAU 20504743307 hard
Motivo: Doy V° B°
Fecha: 2022/03/18 09:39:43-0500

MVCS
Por: TRUJILLO ANDIA Alex Javier FAU 20504743307 hard
Motivo: Doy V° B°
Fecha: 2022/03/17 19:49:57-0500

SISTEMA ADMINISTRATIVO DE ABASTECIMIENTO
ANEXO 7.4
INVENTARIO PATRIMONIAL DE BIENES MUEBLES

1 Sector: 37 Vivienda, Construcción y Saneamiento.
2 Pliego: 037 Ministerio de Vivienda, Construcción y Saneamiento.
3 Unidad Ejecutora: 001 Ministerio de Vivienda, Construcción y Saneamiento- Adm. General.
4 Fecha Corte: 31/12/2021.

N°	Nombre del Local	Grupo [1]	Clase [2]	Denominación (Del SINABIP)	Código Patrimonial (Númerico)	Fechas de Adquisición	Estado [3]	Condición [4]
4593	SEDE BANMAT - DGPRVU - DIRECCION DE VIVIENDA (OFICINAS) - C205	74 Oficina	64 Mobiliario	MODULO DE MELAMINA	746460980408	19/12/2017	REGULAR	ACTIVO
4594	SEDE BANMAT - DGPRVU - DIRECCION DE VIVIENDA (OFICINAS) - C205	74 Oficina	64 Mobiliario	MODULO DE MELAMINA	746460980410	19/12/2017	REGULAR	ACTIVO
4595	SEDE BANMAT - DGPRVU - DIRECCION DE VIVIENDA (OFICINAS) - C205	74 Oficina	64 Mobiliario	MODULO DE MELAMINA	746460980412	19/12/2017	REGULAR	ACTIVO
4596	SEDE BANMAT - DGPRVU - DIRECCION DE VIVIENDA (OFICINAS) - C205	74 Oficina	64 Mobiliario	MODULO DE MELAMINA	746460980413	19/12/2017	REGULAR	ACTIVO
4597	SEDE BANMAT - DGPRVU - DIRECCION DE VIVIENDA (OFICINAS) - C205	74 Oficina	64 Mobiliario	MODULO DE MELAMINA	746460980414	19/12/2017	REGULAR	ACTIVO
4598	SEDE BANMAT - DGPRVU - DIRECCION DE VIVIENDA (OFICINAS) - C205	74 Oficina	64 Mobiliario	MODULO DE MELAMINA	746460980415	19/12/2017	REGULAR	ACTIVO
4599	SEDE BANMAT - DGPRVU - DIRECCION DE VIVIENDA (OFICINAS) - C205	74 Oficina	64 Mobiliario	SILLA FIJA DE METAL	746481871146	31/07/2017	REGULAR	ACTIVO
4600	SEDE BANMAT - DGPRVU - DIRECCION DE VIVIENDA (OFICINAS) - C205	74 Oficina	64 Mobiliario	SILLA FIJA DE METAL	746481871148	31/07/2017	REGULAR	ACTIVO
4601	SEDE BANMAT - DGPRVU - DIRECCION DE VIVIENDA (OFICINAS) - C205	74 Oficina	64 Mobiliario	SILLA FIJA DE METAL	746481871149	31/07/2017	REGULAR	ACTIVO
4602	SEDE BANMAT - DGPRVU - DIRECCION DE VIVIENDA (OFICINAS) - C205	74 Oficina	64 Mobiliario	SILLA FIJA DE METAL	746481871150	31/07/2017	REGULAR	ACTIVO
4603	SEDE BANMAT - DGPRVU - DIRECCION DE VIVIENDA (OFICINAS) - C205	74 Oficina	64 Mobiliario	SILLA FIJA DE METAL	746481871151	31/07/2017	REGULAR	ACTIVO
4604	SEDE BANMAT - DGPRVU - DIRECCION DE VIVIENDA (OFICINAS) - C205	74 Oficina	64 Mobiliario	SILLA FIJA DE METAL	746481871152	31/07/2017	REGULAR	ACTIVO
4605	SEDE BANMAT - DGPRVU - DIRECCION DE VIVIENDA (OFICINAS) - C205	74 Oficina	64 Mobiliario	SILLA FIJA DE METAL	746481871153	31/07/2017	REGULAR	ACTIVO
4606	SEDE BANMAT - DGPRVU - DIRECCION DE VIVIENDA (OFICINAS) - C205	74 Oficina	64 Mobiliario	SILLA FIJA DE METAL	746481871154	31/07/2017	REGULAR	ACTIVO
4607	SEDE BANMAT - DGPRVU - DIRECCION DE VIVIENDA (OFICINAS) - C205	74 Oficina	64 Mobiliario	SILLA FIJA DE METAL	746481871155	31/07/2017	REGULAR	ACTIVO
4608	SEDE BANMAT - DGPRVU - DIRECCION DE VIVIENDA (OFICINAS) - C205	74 Oficina	64 Mobiliario	SILLA FIJA DE METAL	746481871156	31/07/2017	REGULAR	ACTIVO
4609	SEDE BANMAT - DGPRVU - DIRECCION DE VIVIENDA (OFICINAS) - C205	74 Oficina	64 Mobiliario	SILLA FIJA DE METAL	746481871157	31/07/2017	REGULAR	ACTIVO
4610	SEDE BANMAT - DGPRVU - DIRECCION DE VIVIENDA (OFICINAS) - C205	74 Oficina	64 Mobiliario	SILLA GIRATORIA DE METAL	746483904567	31/07/2017	REGULAR	ACTIVO
4611	SEDE BANMAT - DGPRVU - DIRECCION DE VIVIENDA (OFICINAS) - C205	74 Oficina	64 Mobiliario	SILLA GIRATORIA DE METAL	746483904568	31/07/2017	REGULAR	ACTIVO
4612	SEDE BANMAT - DGPRVU - DIRECCION DE VIVIENDA (OFICINAS) - C205	74 Oficina	64 Mobiliario	SILLA GIRATORIA DE METAL	746483904569	31/07/2017	REGULAR	ACTIVO
4613	SEDE BANMAT - DGPRVU - DIRECCION DE VIVIENDA (OFICINAS) - C205	74 Oficina	64 Mobiliario	SILLA GIRATORIA DE METAL	746483904570	31/07/2017	REGULAR	ACTIVO
4614	SEDE BANMAT - DGPRVU - DIRECCION DE VIVIENDA (OFICINAS) - C205	74 Oficina	64 Mobiliario	SILLA GIRATORIA DE METAL	746483904571	31/07/2017	REGULAR	ACTIVO
4615	SEDE BANMAT - DGPRVU - DIRECCION DE VIVIENDA (OFICINAS) - C205	74 Oficina	64 Mobiliario	SILLA GIRATORIA DE METAL	746483904572	31/07/2017	REGULAR	ACTIVO
4616	SEDE BANMAT - DGPRVU - DIRECCION DE VIVIENDA (OFICINAS) - C205	74 Oficina	64 Mobiliario	SILLA GIRATORIA DE METAL	746483904573	31/07/2017	REGULAR	ACTIVO
4617	SEDE BANMAT - DGPRVU - DIRECCION DE VIVIENDA (OFICINAS) - C205	74 Oficina	64 Mobiliario	SILLA GIRATORIA DE METAL	746483904574	31/07/2017	REGULAR	ACTIVO
4618	SEDE BANMAT - DGPRVU - DIRECCION DE VIVIENDA (OFICINAS) - C205	74 Oficina	64 Mobiliario	SILLA GIRATORIA DE METAL	746483904575	31/07/2017	REGULAR	ACTIVO
4619	SEDE BANMAT - DGPRVU - DIRECCION DE VIVIENDA (OFICINAS) - C205	74 Oficina	64 Mobiliario	SILLA GIRATORIA DE METAL	746483904576	31/07/2017	REGULAR	ACTIVO
4620	SEDE BANMAT - DGPRVU - DIRECCION DE VIVIENDA (OFICINAS) - C205	74 Oficina	64 Mobiliario	SILLA GIRATORIA DE METAL	746483904577	31/07/2017	REGULAR	ACTIVO
4621	SEDE BANMAT - DGPRVU - DIRECCION DE VIVIENDA (OFICINAS) - C205	74 Oficina	64 Mobiliario	SILLA GIRATORIA DE METAL	746483904578	31/07/2017	REGULAR	ACTIVO
4622	SEDE BANMAT - DGPRVU - DIRECCION DE VIVIENDA (OFICINAS) - C205	74 Oficina	64 Mobiliario	SILLA GIRATORIA DE METAL	746483904579	31/07/2017	REGULAR	ACTIVO
4623	SEDE BANMAT - DGPRVU - DIRECCION DE VIVIENDA (OFICINAS) - C205	74 Oficina	64 Mobiliario	SILLA GIRATORIA DE METAL	746483904580	31/07/2017	REGULAR	ACTIVO
4624	SEDE BANMAT - DGPRVU - DIRECCION DE VIVIENDA (OFICINAS) - C205	74 Oficina	64 Mobiliario	SILLA GIRATORIA DE METAL	746483904581	31/07/2017	REGULAR	ACTIVO
4625	SEDE BANMAT - DGPRVU - DIRECCION DE VIVIENDA (OFICINAS) - C205	74 Oficina	64 Mobiliario	SILLA GIRATORIA DE METAL	746483904582	31/07/2017	REGULAR	ACTIVO
4626	SEDE BANMAT - DGPRVU - DIRECCION DE VIVIENDA (OFICINAS) - C205	74 Oficina	64 Mobiliario	SILLA GIRATORIA DE METAL	746483904583	31/07/2017	REGULAR	ACTIVO
4627	SEDE BANMAT - DGPRVU - DIRECCION DE VIVIENDA (OFICINAS) - C205	74 Oficina	64 Mobiliario	SILLA GIRATORIA DE METAL	746483904584	31/07/2017	REGULAR	ACTIVO
4628	SEDE BANMAT - DGPRVU - DIRECCION DE VIVIENDA (OFICINAS) - C205	74 Oficina	08 Cómputo	TECLADO - KEYBOARD	740895003409	30/11/2017	REGULAR	ACTIVO
4629	SEDE BANMAT - DGPRVU - DIRECCION DE VIVIENDA (OFICINAS) - C205	74 Oficina	08 Cómputo	TECLADO - KEYBOARD	740895003410	30/11/2017	REGULAR	ACTIVO
4630	SEDE BANMAT - DGPRVU - DIRECCION DE VIVIENDA (OFICINAS) - C205	74 Oficina	08 Cómputo	TECLADO - KEYBOARD	740895003411	30/11/2017	REGULAR	ACTIVO
4631	SEDE BANMAT - DGPRVU - DIRECCION DE VIVIENDA (OFICINAS) - C205	74 Oficina	08 Cómputo	TECLADO - KEYBOARD	740895003412	30/11/2017	REGULAR	ACTIVO
4632	SEDE BANMAT - DGPRVU - DIRECCION DE VIVIENDA (OFICINAS) - C205	74 Oficina	08 Cómputo	TECLADO - KEYBOARD	740895003414	30/11/2017	REGULAR	ACTIVO
4633	SEDE BANMAT - DGPRVU - DIRECCION DE VIVIENDA (OFICINAS) - C205	74 Oficina	08 Cómputo	TECLADO - KEYBOARD	740895003415	30/11/2017	REGULAR	ACTIVO
4634	SEDE BANMAT - DGPRVU - DIRECCION DE VIVIENDA (OFICINAS) - C205	74 Oficina	08 Cómputo	TECLADO - KEYBOARD	740895003416	30/11/2017	REGULAR	ACTIVO
4635	SEDE BANMAT - DGPRVU - DIRECCION DE VIVIENDA (OFICINAS) - C205	74 Oficina	08 Cómputo	UNIDAD CENTRAL DE PROCESO - CPU	740899503130	30/11/2017	REGULAR	ACTIVO
4636	SEDE BANMAT - DGPRVU - DIRECCION DE VIVIENDA (OFICINAS) - C205	74 Oficina	08 Cómputo	UNIDAD CENTRAL DE PROCESO - CPU	740899503131	30/11/2017	REGULAR	ACTIVO
4637	SEDE BANMAT - DGPRVU - DIRECCION DE VIVIENDA (OFICINAS) - C205	74 Oficina	08 Cómputo	UNIDAD CENTRAL DE PROCESO - CPU	740899503132	30/11/2017	REGULAR	ACTIVO
4638	SEDE BANMAT - DGPRVU - DIRECCION DE VIVIENDA (OFICINAS) - C205	74 Oficina	08 Cómputo	UNIDAD CENTRAL DE PROCESO - CPU	740899503133	30/11/2017	REGULAR	ACTIVO
4639	SEDE BANMAT - DGPRVU - DIRECCION DE VIVIENDA (OFICINAS) - C205	74 Oficina	08 Cómputo	UNIDAD CENTRAL DE PROCESO - CPU	740899503136	30/11/2017	REGULAR	ACTIVO
4640	SEDE BANMAT - DGPRVU - DIRECCION DE VIVIENDA (OFICINAS) - C205	74 Oficina	64 Mobiliario	ESTANTE DE MELAMINA	746441520229	20/07/2018	BUENO	ACTIVO
4641	SEDE BANMAT - OSDN - DIRECCION - C204-A	46 Electricidad Y Electrónica	22 Equipo	ACUMULADOR DE ENERGIA - EQUIPO DE UPS	462200500429	02/10/2018	BUENO	ACTIVO
4642	SEDE BANMAT - OSDN - DIRECCION - C204-A	46 Electricidad Y Electrónica	22 Equipo	ACUMULADOR DE ENERGIA - EQUIPO DE UPS	462200500431	02/10/2018	BUENO	ACTIVO
4643	SEDE BANMAT - OSDN - DIRECCION - C204-A	95 Telecomunicaciones	22 Equipo	CAMARA DE VIDEO	952214670072	04/09/2018	BUENO	ACTIVO
4644	SEDE BANMAT - OSDN - DIRECCION - C204-A	46 Electricidad Y Electrónica	22 Equipo	ACUMULADOR DE ENERGIA - EQUIPO DE UPS	462200500428	02/10/2018	BUENO	ACTIVO
4645	SEDE BANMAT - OSDN - DIRECCION - C204-A	46 Electricidad Y Electrónica	22 Equipo	ACUMULADOR DE ENERGIA - EQUIPO DE UPS	462200500430	02/10/2018	BUENO	ACTIVO
4646	SEDE BANMAT - OSDN - DIRECCION - C204-A	46 Electricidad Y Electrónica	22 Equipo	ACUMULADOR DE ENERGIA - EQUIPO DE UPS	462200500432	02/10/2018	BUENO	ACTIVO
4647	SEDE BANMAT - OSDN - DIRECCION - C204-A	46 Electricidad Y Electrónica	22 Equipo	ACUMULADOR DE ENERGIA - EQUIPO DE UPS	462200500433	02/10/2018	BUENO	ACTIVO
4648	SEDE BANMAT - OSDN - DIRECCION - C204-A	32 Cocina Y Comedor	22 Equipo	CAFETERA ELECTRICA	322207570027	14/12/2017	REGULAR	ACTIVO
4649	SEDE BANMAT - OSDN - DIRECCION - C204-A	74 Oficina	22 Equipo	CAMARA FOTOGRAFICA DIGITAL	742208970426	30/12/2017	REGULAR	ACTIVO
4650	SEDE BANMAT - OSDN - DIRECCION - C204-A	74 Oficina	08 Cómputo	DISCO DURO EXTERNO	740818500101	07/08/2018	BUENO	ACTIVO
4651	SEDE BANMAT - OSDN - DIRECCION - C204-A	11 Aire Acondicionado y Refrigeración	22 Equipo	ENFRIADOR DE AIRE	112233170014	28/12/2017	REGULAR	ACTIVO
4652	SEDE BANMAT - OSDN - DIRECCION - C204-A	95 Telecomunicaciones	22 Equipo	EQUIPO DE POSICIONAMIENTO - GPS	952231860185	28/12/2017	REGULAR	ACTIVO
4653	SEDE BANMAT - OSDN - DIRECCION - C204-A	95 Telecomunicaciones	22 Equipo	EQUIPO DE POSICIONAMIENTO - GPS	952231860186	28/12/2017	REGULAR	ACTIVO
4654	SEDE BANMAT - OSDN - DIRECCION - C204-A	95 Telecomunicaciones	22 Equipo	EQUIPO DE POSICIONAMIENTO - GPS	952231860220	23/12/2021	NUEVO	ACTIVO
4655	SEDE BANMAT - OSDN - DIRECCION - C204-A	46 Electricidad Y Electrónica	22 Equipo	GRUPO ELECTRÓGENO	462265070043	18/01/2019	BUENO	ACTIVO
4656	SEDE BANMAT - OSDN - DIRECCION - C204-A	74 Oficina	08 Cómputo	IMPRESORA LASER	740841000441	30/12/2017	REGULAR	ACTIVO
4657	SEDE BANMAT - OSDN - DIRECCION - C204-A	74 Oficina	08 Cómputo	IMPRESORA LASER	740841000442	30/12/2017	REGULAR	ACTIVO
4658	SEDE BANMAT - OSDN - DIRECCION - C204-A	95 Telecomunicaciones	22 Equipo	SISTEMA DE PROYECCION MULTIMEDIA - PROYECTOR MULTIMEDIA	952278340210	07/12/2017	REGULAR	ACTIVO
4659	SEDE BANMAT - OSDN - DIRECCION - C204-A	74 Oficina	22 Equipo	SURTIDOR DE AGUA ELECTRICO - DISPENSADOR ELECTRICO	742299890123	28/12/2017	REGULAR	ACTIVO
4660	SEDE BANMAT - OSDN - DIRECCION - C204-A	74 Oficina	22 Equipo	SURTIDOR DE AGUA ELECTRICO - DISPENSADOR ELECTRICO	742299890124	28/12/2017	REGULAR	ACTIVO
4661	SEDE BANMAT - OSDN - DIRECCION - C204-A	74 Oficina	08 Cómputo	TECLADO - KEYBOARD	740895003498	18/12/2017	REGULAR	ACTIVO
4662	SEDE BANMAT - OSDN - DIRECCION - C204-A	74 Oficina	08 Cómputo	TECLADO - KEYBOARD	740895003499	18/12/2017	REGULAR	ACTIVO
4663	SEDE BANMAT - OSDN - DIRECCION - C204-A	74 Oficina	08 Cómputo	TECLADO - KEYBOARD	740895003500	18/12/2017	REGULAR	ACTIVO
4664	SEDE BANMAT - OSDN - DIRECCION - C204-A	74 Oficina	08 Cómputo	TECLADO - KEYBOARD	740895003501	18/12/2017	REGULAR	ACTIVO
4665	SEDE BANMAT - OSDN - DIRECCION - C204-A	74 Oficina	08 Cómputo	UNIDAD CENTRAL DE PROCESO - CPU	740899503177	18/12/2017	REGULAR	ACTIVO
4666	SEDE BANMAT - OSDN - DIRECCION - C204-A	74 Oficina	08 Cómputo	UNIDAD CENTRAL DE PROCESO - CPU	740899503178	18/12/2017	REGULAR	ACTIVO
4667	SEDE BANMAT - OSDN - DIRECCION - C204-A	74 Oficina	08 Cómputo	UNIDAD CENTRAL DE PROCESO - CPU	740899503179	18/12/2017	REGULAR	ACTIVO
4668	SEDE BANMAT - OSDN - DIRECCION - C204-A	74 Oficina	08 Cómputo	UNIDAD CENTRAL DE PROCESO - CPU	740899503180	18/12/2017	REGULAR	ACTIVO
4669	SEDE BANMAT - OSDN - OFICINAS - C204	74 Oficina	08 Cómputo	COMPUTADORA PERSONAL PORTATIL	740805003076	03/10/2018	BUENO	ACTIVO
4670	SEDE BANMAT - OSDN - OFICINAS - C204	74 Oficina	08 Cómputo	COMPUTADORA PERSONAL PORTATIL	740805003077	03/10/2018	BUENO	ACTIVO
4671	SEDE BANMAT - OSDN - OFICINAS - C204	74 Oficina	08 Cómputo	IMPRESORA A INYECCION DE TINTA	740836500101	10/10/2018	BUENO	ACTIVO
4672	SEDE BANMAT - OSDN - OFICINAS - C204	74 Oficina	08 Cómputo	COMPUTADORA PERSONAL PORTATIL	740805003034	31/10/2017	REGULAR	ACTIVO
4673	SEDE BANMAT - OSDN - OFICINAS - C204	74 Oficina	08 Cómputo	COMPUTADORA PERSONAL PORTATIL	740805003035	31/10/2017	REGULAR	ACTIVO
4674	SEDE BANMAT - OSDN - OFICINAS - C204	74 Oficina	08 Cómputo	COMPUTADORA PERSONAL PORTATIL	740805003036	31/10/2017	REGULAR	ACTIVO

MVCS
Por: MENA CAMPOS Antonio FAU 20504743307 hard
Motivo: Doy V° B°
Fecha: 2022/03/18 09:39:43-0500

MVCS
Por: TRUJILLO ANDIA Alex Javier FAU 20504743307 hard
Motivo: Doy V° B°
Fecha: 2022/03/17 19:49:57-0500

SISTEMA ADMINISTRATIVO DE ABASTECIMIENTO
ANEXO 7.4
INVENTARIO PATRIMONIAL DE BIENES MUEBLES

1 Sector: 37 Vivienda, Construcción y Saneamiento.
2 Pliego: 037 Ministerio de Vivienda, Construcción y Saneamiento.
3 Unidad Ejecutora: 001 Ministerio de Vivienda, Construcción y Saneamiento- Adm. General.
4 Fecha Corte: 31/12/2021.

N°	Nombre del Local	Grupo [1]	Clase [2]	Denominación (Del SINABIP)	Código Patrimonial (Númerico)	Fechas de Adquisición	Estado [3]	Condición [4]
4675	SEDE BANMAT - OSDN - OFICINAS - C204	74 Oficina	22 Equipo	EQUIPO MULTIFUNCIONAL COPIADORA FAX IMPRESORA SCANNER	742223580449	31/08/2017	REGULAR	ACTIVO
4676	SEDE BANMAT - OSDN - OFICINAS - C204	11 Aire Acondicionado y Refrigeración	22 Equipo	EQUIPO PARA AIRE ACONDICIONADO PORTATIL	112235150059	15/05/2017	REGULAR	ACTIVO
4677	SEDE BANMAT - OSDN - OFICINAS - C204	74 Oficina	64 Mobiliario	ESTANTE DE MELAMINA	746441520221	31/10/2017	REGULAR	ACTIVO
4678	SEDE BANMAT - OSDN - OFICINAS - C204	32 Cocina Y Comedor	22 Equipo	HORNO MICROONDAS	322260610050	13/07/2017	REGULAR	ACTIVO
4679	SEDE BANMAT - OSDN - OFICINAS - C204	74 Oficina	08 Cómputo	IMPRESORA A INYECCION DE TINTA	740836500102	10/10/2018	BUENO	ACTIVO
4680	SEDE BANMAT - OSDN - OFICINAS - C204	74 Oficina	08 Cómputo	IMPRESORA A INYECCION DE TINTA	740836500103	10/10/2018	BUENO	ACTIVO
4681	SEDE BANMAT - OSDN - OFICINAS - C204	53 Hospitalización	64 Mobiliario	MESA METALICA RODABLE PARA MULTIPLE USO	536476650082	18/01/2019	BUENO	ACTIVO
4682	SEDE BANMAT - OSDN - OFICINAS - C204	53 Hospitalización	64 Mobiliario	MESA METALICA RODABLE PARA MULTIPLE USO	536476650083	18/01/2019	BUENO	ACTIVO
4683	SEDE BANMAT - OSDN - OFICINAS - C204	53 Hospitalización	64 Mobiliario	MESA METALICA RODABLE PARA MULTIPLE USO	536476650084	18/01/2019	BUENO	ACTIVO
4684	SEDE BANMAT - OSDN - OFICINAS - C204	53 Hospitalización	64 Mobiliario	MESA METALICA RODABLE PARA MULTIPLE USO	536476650085	18/01/2019	BUENO	ACTIVO
4685	SEDE BANMAT - OSDN - OFICINAS - C204	60 Instrumento De Medición	22 Equipo	MULTIMETRO	602264430009	13/02/2019	BUENO	ACTIVO
4686	SEDE BANMAT - OSDN - OFICINAS - C204	74 Oficina	64 Mobiliario	PANTALLA ECRAN	746466950257	14/12/2017	REGULAR	ACTIVO
4687	SEDE BANMAT - OSDN - OFICINAS - C204	11 Aire Acondicionado y Refrigeración	22 Equipo	REFRIGERADORA ELECTRICA DOMESTICA	112263860163	13/07/2017	REGULAR	ACTIVO
4688	SEDE BANMAT - OSDN - OFICINAS - C204	74 Oficina	64 Mobiliario	SILLA FIJA DE METAL	746481871171	31/08/2017	REGULAR	ACTIVO
4689	SEDE BANMAT - OSDN - OFICINAS - C204	74 Oficina	64 Mobiliario	SILLA GIRATORIA DE METAL	746483904613	31/08/2017	REGULAR	ACTIVO
4690	SEDE BANMAT - OSDN - OFICINAS - C204	74 Oficina	64 Mobiliario	SILLA GIRATORIA DE METAL	746483904614	31/08/2017	REGULAR	ACTIVO
4691	SEDE BANMAT - OSDN - OFICINAS - C204	74 Oficina	64 Mobiliario	SILLA GIRATORIA DE METAL	746483904615	31/08/2017	REGULAR	ACTIVO
4692	SEDE BANMAT - OSDN - OFICINAS - C204	74 Oficina	64 Mobiliario	SILLA GIRATORIA DE METAL	746483904616	31/08/2017	REGULAR	ACTIVO
4693	SEDE BANMAT - OSDN - OFICINAS - C204	74 Oficina	64 Mobiliario	SILLA GIRATORIA DE METAL	746483904617	31/08/2017	REGULAR	ACTIVO
4694	SEDE BANMAT - OSDN - OFICINAS - C204	74 Oficina	64 Mobiliario	SILLA GIRATORIA DE METAL	746483904618	31/08/2017	REGULAR	ACTIVO
4695	SEDE BANMAT - OSDN - OFICINAS - C204	74 Oficina	64 Mobiliario	SILLA GIRATORIA DE METAL	746483904619	31/08/2017	REGULAR	ACTIVO
4696	SEDE BANMAT - OSDN - OFICINAS - C204	74 Oficina	64 Mobiliario	SILLA GIRATORIA DE METAL	746483904620	31/08/2017	REGULAR	ACTIVO
4697	SEDE BANMAT - OSDN - OFICINAS - C204	74 Oficina	64 Mobiliario	SILLA GIRATORIA DE METAL	746483904621	31/08/2017	REGULAR	ACTIVO
4698	SEDE BANMAT - OSDN - OFICINAS - C204	74 Oficina	64 Mobiliario	SILLA GIRATORIA DE METAL	746483904622	31/08/2017	REGULAR	ACTIVO
4699	SEDE BANMAT - OSDN - OFICINAS - C204	74 Oficina	64 Mobiliario	SILLA GIRATORIA DE METAL	746483904623	31/08/2017	REGULAR	ACTIVO
4700	SEDE BANMAT - OSDN - OFICINAS - C204	74 Oficina	64 Mobiliario	SILLA GIRATORIA DE METAL	746483904624	31/08/2017	REGULAR	ACTIVO
4701	SEDE BANMAT - OSDN - OFICINAS - C204	74 Oficina	64 Mobiliario	SILLA GIRATORIA DE METAL	746483904625	31/08/2017	REGULAR	ACTIVO
4702	SEDE BANMAT - OSDN - OFICINAS - C204	95 Telecomunicaciones	22 Equipo	SISTEMA DE PROYECCION MULTIMEDIA - PROYECTOR MULTIMEDIA	952278340218	31/10/2018	BUENO	ACTIVO
4703	SEDE BANMAT - OSDN - OFICINAS - C204	95 Telecomunicaciones	22 Equipo	SISTEMA DE PROYECCION MULTIMEDIA - PROYECTOR MULTIMEDIA	952278340219	31/10/2018	BUENO	ACTIVO
4704	SEDE BANMAT - OSDN - OFICINAS - C204	74 Oficina	08 Cómputo	TECLADO - KEYBOARD	740895003636	13/12/2018	BUENO	ACTIVO
4705	SEDE BANMAT - OSDN - OFICINAS - C204	95 Telecomunicaciones	22 Equipo	TELEVISOR LED	952285860055	26/05/2017	REGULAR	ACTIVO
4706	SEDE BANMAT - OSDN - OFICINAS - C204	95 Telecomunicaciones	22 Equipo	TELEVISOR LED	952285860056	26/05/2017	REGULAR	ACTIVO
4707	SEDE BANMAT - OSDN - OFICINAS - C204	74 Oficina	08 Cómputo	UNIDAD CENTRAL DE PROCESO - CPU	740899503310	13/12/2018	BUENO	ACTIVO
4708	SEDE BANMAT - PP - OFICINAS - C306	74 Oficina	22 Equipo	EQUIPO MULTIFUNCIONAL COPIADORA FAX IMPRESORA SCANNER	742223580481	03/08/2018	BUENO	ACTIVO
4709	SEDE BANMAT - PP - PROCURADORA - C306-A	11 Aire Acondicionado y Refrigeración	22 Equipo	EQUIPO PARA AIRE ACONDICIONADO TIPO DOMESTICO	112236140184	05/12/2017	REGULAR	ACTIVO
4710	SEDE BANMAT - PP - PROCURADORA - C306-A	11 Aire Acondicionado y Refrigeración	22 Equipo	EQUIPO PARA AIRE ACONDICIONADO TIPO DOMESTICO	112236140185	05/12/2017	REGULAR	ACTIVO
4711	SEDE BLONDET - DGADT - DIRECCION GENERAL - I202-C	74 Oficina	08 Cómputo	TECLADO - KEYBOARD	740895003597	18/09/2018	BUENO	ACTIVO
4712	SEDE BLONDET - DGADT - DIRECCION GENERAL - I202-C	74 Oficina	22 Equipo	CAMARA FOTOGRAFICA	742208530062	28/11/2017	REGULAR	ACTIVO
4713	SEDE BLONDET - DGADT - DIRECCION GENERAL - I202-C	95 Telecomunicaciones	22 Equipo	PUNTO DE ACCESO INALAMBRICO - ACCESS POINT WIRELESS	952267420071	18/09/2018	BUENO	ACTIVO
4714	SEDE BLONDET - DGADT - DIRECCION GENERAL - I202-C	74 Oficina	08 Cómputo	TECLADO - KEYBOARD	740895003419	30/11/2017	REGULAR	ACTIVO
4715	SEDE BLONDET - DGADT - DIRECCION GENERAL - I202-C	74 Oficina	08 Cómputo	TECLADO - KEYBOARD	740895003420	30/11/2017	REGULAR	ACTIVO
4716	SEDE BLONDET - DGADT - DIRECCION GENERAL - I202-C	74 Oficina	08 Cómputo	TECLADO - KEYBOARD	740895003422	30/11/2017	REGULAR	ACTIVO
4717	SEDE BLONDET - DGADT - DIRECCION GENERAL - I202-C	74 Oficina	08 Cómputo	UNIDAD CENTRAL DE PROCESO - CPU	740899503138	30/11/2017	REGULAR	ACTIVO
4718	SEDE BLONDET - DGADT - OFICINAS - I202	74 Oficina	08 Cómputo	DISCO DURO EXTERNO	740818500112	31/03/2019	BUENO	ACTIVO
4719	SEDE BLONDET - DGPPCS - DIRE. DE GESTION Y COORD. EN CONSTRUCCION Y SANEA. (DIRECCION) - I701-D	95 Telecomunicaciones	22 Equipo	PUNTO DE ACCESO INALAMBRICO - ACCESS POINT WIRELESS	952267420061	14/06/2017	REGULAR	ACTIVO
4720	SEDE BLONDET - DGPPCS - DIRECCION GENERAL - I703-A	74 Oficina	08 Cómputo	COMPUTADORA PERSONAL PORTATIL	740805003044	20/12/2017	REGULAR	ACTIVO
4721	SEDE BLONDET - DGPPCS - DIRECCION GENERAL - I703-A	74 Oficina	08 Cómputo	COMPUTADORA PERSONAL PORTATIL	740805003045	20/12/2017	REGULAR	ACTIVO
4722	SEDE BLONDET - DGPPCS - DIRECCION GENERAL - I703-A	74 Oficina	08 Cómputo	COMPUTADORA PERSONAL PORTATIL	740805003046	20/12/2017	REGULAR	ACTIVO
4723	SEDE BLONDET - DGPPCS - DIRECCION GENERAL - I703-A	74 Oficina	22 Equipo	EQUIPO MULTIFUNCIONAL COPIADORA IMPRESORA SCANNER	742223580458	07/12/2017	REGULAR	ACTIVO
4724	SEDE BLONDET - DGPPCS - DIRECCION GENERAL - I703-A	74 Oficina	08 Cómputo	IMPRESORA LASER	740841000440	05/12/2017	REGULAR	ACTIVO
4725	SEDE BLONDET - DGPPCS - DIRECCION GENERAL - I703-A	74 Oficina	64 Mobiliario	MODULO DE MELAMINA PARA COMPUTADORA	746461240254	19/12/2017	REGULAR	ACTIVO
4726	SEDE BLONDET - DGPPCS - DIRECCION GENERAL - I703-A	74 Oficina	08 Cómputo	MONITOR LED	740880370166	05/12/2017	REGULAR	ACTIVO
4727	SEDE BLONDET - DGPPCS - DIRECCION GENERAL - I703-A	74 Oficina	08 Cómputo	MONITOR LED	740880370167	05/12/2017	REGULAR	ACTIVO
4728	SEDE BLONDET - DGPPCS - DIRECCION GENERAL - I703-A	74 Oficina	08 Cómputo	MONITOR LED	740880370168	05/12/2017	REGULAR	ACTIVO
4729	SEDE BLONDET - DGPPCS - DIRECCION GENERAL - I703-A	74 Oficina	08 Cómputo	MONITOR LED	740880370169	05/12/2017	REGULAR	ACTIVO
4730	SEDE BLONDET - DGPPCS - DIRECCION GENERAL - I703-A	74 Oficina	08 Cómputo	MONITOR LED	740880370170	05/12/2017	REGULAR	ACTIVO
4731	SEDE BLONDET - DGPPCS - DIRECCION GENERAL - I703-A	74 Oficina	08 Cómputo	MONITOR LED	740880370171	05/12/2017	REGULAR	ACTIVO
4732	SEDE BLONDET - DGPPCS - DIRECCION GENERAL - I703-A	74 Oficina	08 Cómputo	MONITOR LED	740880370172	05/12/2017	REGULAR	ACTIVO
4733	SEDE BLONDET - DGPPCS - DIRECCION GENERAL - I703-A	74 Oficina	08 Cómputo	MONITOR LED	740880370173	05/12/2017	REGULAR	ACTIVO
4734	SEDE BLONDET - DGPPCS - DIRECCION GENERAL - I703-A	74 Oficina	08 Cómputo	MONITOR LED	740880370174	05/12/2017	REGULAR	ACTIVO
4735	SEDE BLONDET - DGPPCS - DIRECCION GENERAL - I703-A	74 Oficina	08 Cómputo	MONITOR LED	740880370175	05/12/2017	REGULAR	ACTIVO
4736	SEDE BLONDET - DGPPCS - DIRECCION GENERAL - I703-A	74 Oficina	08 Cómputo	MONITOR LED	740880370176	05/12/2017	REGULAR	ACTIVO
4737	SEDE BLONDET - DGPPCS - DIRECCION GENERAL - I703-A	74 Oficina	08 Cómputo	MONITOR LED	740880370177	05/12/2017	REGULAR	ACTIVO
4738	SEDE BLONDET - DGPPCS - DIRECCION GENERAL - I703-A	74 Oficina	08 Cómputo	MONITOR LED	740880370178	05/12/2017	REGULAR	ACTIVO
4739	SEDE BLONDET - DGPPCS - DIRECCION GENERAL - I703-A	74 Oficina	08 Cómputo	MONITOR LED	740880370179	05/12/2017	REGULAR	ACTIVO
4740	SEDE BLONDET - DGPPCS - DIRECCION GENERAL - I703-A	74 Oficina	08 Cómputo	MONITOR LED	740880370180	05/12/2017	REGULAR	ACTIVO
4741	SEDE BLONDET - DGPPCS - DIRECCION GENERAL - I703-A	95 Telecomunicaciones	22 Equipo	PUNTO DE ACCESO INALAMBRICO - ACCESS POINT WIRELESS	952267420070	18/09/2018	BUENO	ACTIVO
4742	SEDE BLONDET - DGPPCS - DIRECCION GENERAL - I703-A	74 Oficina	64 Mobiliario	SILLA GIRATORIA DE METAL	746483904960	19/12/2017	REGULAR	ACTIVO
4743	SEDE BLONDET - DGPPCS - DIRECCION GENERAL - I703-A	74 Oficina	64 Mobiliario	SILLA GIRATORIA DE METAL	746483904958	19/12/2017	REGULAR	ACTIVO
4744	SEDE BLONDET - DGPPCS - DIRECCION GENERAL - I703-A	74 Oficina	64 Mobiliario	SILLA GIRATORIA DE METAL	746483904959	19/12/2017	REGULAR	ACTIVO
4745	SEDE BLONDET - DGPPCS - DIRECCION GENERAL - I703-A	74 Oficina	08 Cómputo	TECLADO - KEYBOARD	740895003429	05/12/2017	REGULAR	ACTIVO
4746	SEDE BLONDET - DGPPCS - DIRECCION GENERAL - I703-A	74 Oficina	08 Cómputo	TECLADO - KEYBOARD	740895003430	05/12/2017	REGULAR	ACTIVO
4747	SEDE BLONDET - DGPPCS - DIRECCION GENERAL - I703-A	74 Oficina	08 Cómputo	TECLADO - KEYBOARD	740895003431	05/12/2017	REGULAR	ACTIVO
4748	SEDE BLONDET - DGPPCS - DIRECCION GENERAL - I703-A	74 Oficina	08 Cómputo	TECLADO - KEYBOARD	740895003432	05/12/2017	REGULAR	ACTIVO
4749	SEDE BLONDET - DGPPCS - DIRECCION GENERAL - I703-A	74 Oficina	08 Cómputo	TECLADO - KEYBOARD	740895003433	05/12/2017	REGULAR	ACTIVO
4750	SEDE BLONDET - DGPPCS - DIRECCION GENERAL - I703-A	74 Oficina	08 Cómputo	TECLADO - KEYBOARD	740895003434	05/12/2017	REGULAR	ACTIVO
4751	SEDE BLONDET - DGPPCS - DIRECCION GENERAL - I703-A	74 Oficina	08 Cómputo	TECLADO - KEYBOARD	740895003435	05/12/2017	REGULAR	ACTIVO
4752	SEDE BLONDET - DGPPCS - DIRECCION GENERAL - I703-A	74 Oficina	08 Cómputo	TECLADO - KEYBOARD	740895003436	05/12/2017	REGULAR	ACTIVO
4753	SEDE BLONDET - DGPPCS - DIRECCION GENERAL - I703-A	74 Oficina	08 Cómputo	TECLADO - KEYBOARD	740895003437	05/12/2017	REGULAR	ACTIVO
4754	SEDE BLONDET - DGPPCS - DIRECCION GENERAL - I703-A	74 Oficina	08 Cómputo	TECLADO - KEYBOARD	740895003438	05/12/2017	REGULAR	ACTIVO
4755	SEDE BLONDET - DGPPCS - DIRECCION GENERAL - I703-A	74 Oficina	08 Cómputo	TECLADO - KEYBOARD	740895003439	05/12/2017	REGULAR	ACTIVO
4756	SEDE BLONDET - DGPPCS - DIRECCION GENERAL - I703-A	74 Oficina	08 Cómputo	TECLADO - KEYBOARD	740895003440	05/12/2017	REGULAR	ACTIVO

MVCS
Por: MENA CAMPOS Antonio FAU 20504743307 hard
Motivo: Doy V° B°
Fecha: 2022/03/18 09:39:43-0500

MVCS
Por: TRUJILLO ANDIA Alex Javier FAU 20504743307 hard
Motivo: Doy V° B°
Fecha: 2022/03/17 19:49:57-0500

SISTEMA ADMINISTRATIVO DE ABASTECIMIENTO
ANEXO 7.4
INVENTARIO PATRIMONIAL DE BIENES MUEBLES

1 Sector: 37 Vivienda, Construcción y Saneamiento.
2 Pliego: 037 Ministerio de Vivienda, Construcción y Saneamiento.
3 Unidad Ejecutora: 001 Ministerio de Vivienda, Construcción y Saneamiento- Adm. General.
4 Fecha Corte: 31/12/2021.

N°	Nombre del Local	Grupo [1]	Clase [2]	Denominación (Del SINABIP)	Código Patrimonial (Númerico)	Fechas de Adquisición	Estado [3]	Condición [4]
4757	SEDE BLONDET - DGPPCS - DIRECCION GENERAL - I703-A	74 Oficina	08 Cómputo	TECLADO - KEYBOARD	740895003441	05/12/2017	REGULAR	ACTIVO
4758	SEDE BLONDET - DGPPCS - DIRECCION GENERAL - I703-A	74 Oficina	08 Cómputo	TECLADO - KEYBOARD	740895003442	05/12/2017	REGULAR	ACTIVO
4759	SEDE BLONDET - DGPPCS - DIRECCION GENERAL - I703-A	74 Oficina	08 Cómputo	TECLADO - KEYBOARD	740895003443	05/12/2017	REGULAR	ACTIVO
4760	SEDE BLONDET - DGPPCS - DIRECCION GENERAL - I703-A	74 Oficina	08 Cómputo	UNIDAD CENTRAL DE PROCESO - CPU	740899503150	05/12/2017	REGULAR	ACTIVO
4761	SEDE BLONDET - DGPPCS - DIRECCION GENERAL - I703-A	74 Oficina	08 Cómputo	UNIDAD CENTRAL DE PROCESO - CPU	740899503151	05/12/2017	REGULAR	ACTIVO
4762	SEDE BLONDET - DGPPCS - DIRECCION GENERAL - I703-A	74 Oficina	08 Cómputo	UNIDAD CENTRAL DE PROCESO - CPU	740899503152	05/12/2017	REGULAR	ACTIVO
4763	SEDE BLONDET - DGPPCS - DIRECCION GENERAL - I703-A	74 Oficina	08 Cómputo	UNIDAD CENTRAL DE PROCESO - CPU	740899503153	05/12/2017	REGULAR	ACTIVO
4764	SEDE BLONDET - DGPPCS - DIRECCION GENERAL - I703-A	74 Oficina	08 Cómputo	UNIDAD CENTRAL DE PROCESO - CPU	740899503154	05/12/2017	REGULAR	ACTIVO
4765	SEDE BLONDET - DGPPCS - DIRECCION GENERAL - I703-A	74 Oficina	08 Cómputo	UNIDAD CENTRAL DE PROCESO - CPU	740899503155	05/12/2017	REGULAR	ACTIVO
4766	SEDE BLONDET - DGPPCS - DIRECCION GENERAL - I703-A	74 Oficina	08 Cómputo	UNIDAD CENTRAL DE PROCESO - CPU	740899503156	05/12/2017	REGULAR	ACTIVO
4767	SEDE BLONDET - DGPPCS - DIRECCION GENERAL - I703-A	74 Oficina	08 Cómputo	UNIDAD CENTRAL DE PROCESO - CPU	740899503157	05/12/2017	REGULAR	ACTIVO
4768	SEDE BLONDET - DGPPCS - DIRECCION GENERAL - I703-A	74 Oficina	08 Cómputo	UNIDAD CENTRAL DE PROCESO - CPU	740899503158	05/12/2017	REGULAR	ACTIVO
4769	SEDE BLONDET - DGPPCS - DIRECCION GENERAL - I703-A	74 Oficina	08 Cómputo	UNIDAD CENTRAL DE PROCESO - CPU	740899503159	05/12/2017	REGULAR	ACTIVO
4770	SEDE BLONDET - DGPPCS - DIRECCION GENERAL - I703-A	74 Oficina	08 Cómputo	UNIDAD CENTRAL DE PROCESO - CPU	740899503160	05/12/2017	REGULAR	ACTIVO
4771	SEDE BLONDET - DGPPCS - DIRECCION GENERAL - I703-A	74 Oficina	08 Cómputo	UNIDAD CENTRAL DE PROCESO - CPU	740899503161	05/12/2017	REGULAR	ACTIVO
4772	SEDE BLONDET - DGPPCS - DIRECCION GENERAL - I703-A	74 Oficina	08 Cómputo	UNIDAD CENTRAL DE PROCESO - CPU	740899503162	05/12/2017	REGULAR	ACTIVO
4773	SEDE BLONDET - DGPPCS - DIRECCION GENERAL - I703-A	74 Oficina	08 Cómputo	UNIDAD CENTRAL DE PROCESO - CPU	740899503163	05/12/2017	REGULAR	ACTIVO
4774	SEDE BLONDET - DGPPCS - DIRECCION GENERAL - I703-A	74 Oficina	08 Cómputo	UNIDAD CENTRAL DE PROCESO - CPU	740899503164	05/12/2017	REGULAR	ACTIVO
4775	SEDE BLONDET - DGPRCS - DC - DIRECCION GENERAL - 04-05-02	95 Telecomunicaciones	22 Equipo	PUNTO DE ACCESO INALAMBRICO - ACCESS POINT WIRELESS	952267420075	28/08/2020	BUENO	ACTIVO
4776	SEDE BLONDET - DGPRCS - DC - DIRECCION GENERAL - 04-05-02	95 Telecomunicaciones	22 Equipo	PUNTO DE ACCESO INALAMBRICO - ACCESS POINT WIRELESS	952267420076	28/08/2020	BUENO	ACTIVO
4777	SEDE BLONDET - DGPRCS - DC - DIRECCION GENERAL - 04-05-02	95 Telecomunicaciones	22 Equipo	PUNTO DE ACCESO INALAMBRICO - ACCESS POINT WIRELESS	952267420078	28/08/2020	BUENO	ACTIVO
4778	SEDE BLONDET - DGPRCS - DC - DIRECCION GENERAL - 04-05-02	95 Telecomunicaciones	22 Equipo	PUNTO DE ACCESO INALAMBRICO - ACCESS POINT WIRELESS	952267420079	28/08/2020	BUENO	ACTIVO
4779	SEDE BLONDET - DGPRCS - DC - DIRECCION GENERAL - 04-05-02	74 Oficina	64 Mobiliario	SILLA GIRATORIA DE METAL	746483905175	05/08/2020	BUENO	ACTIVO
4780	SEDE BLONDET - DGPRCS - DC - DIRECCION GENERAL - 04-05-02	74 Oficina	64 Mobiliario	SILLA GIRATORIA DE METAL	746483905176	05/08/2020	BUENO	ACTIVO
4781	SEDE BLONDET - DGPRCS - DC - DIRECCION GENERAL - 04-05-02	74 Oficina	64 Mobiliario	SILLA GIRATORIA DE METAL	746483905177	05/08/2020	BUENO	ACTIVO
4782	SEDE BLONDET - DGPRCS - DC - DIRECCION GENERAL DGPRCS - 04-04-04A	74 Oficina	64 Mobiliario	PANTALLA ECRAN	746466950263	17/12/2020	BUENO	ACTIVO
4783	SEDE BLONDET - DGPRCS - DC - DIRECCION GENERAL DGPRCS - 04-04-04A	95 Telecomunicaciones	22 Equipo	EQUIPO DE POSICIONAMIENTO - GPS	952231860215	02/10/2019	BUENO	ACTIVO
4784	SEDE BLONDET - DGPRCS - DC - DIRECCION GENERAL DGPRCS - 04-04-04A	95 Telecomunicaciones	22 Equipo	EQUIPO DE POSICIONAMIENTO - GPS	952231860216	02/10/2019	BUENO	ACTIVO
4785	SEDE BLONDET - DGPRCS - DC - DIRECCION GENERAL DGPRCS - 04-04-04A	95 Telecomunicaciones	22 Equipo	EQUIPO DE POSICIONAMIENTO - GPS	952231860217	02/10/2019	BUENO	ACTIVO
4786	SEDE BLONDET - DGPRCS - DC - DIRECCION GENERAL DGPRCS - 04-04-04A	95 Telecomunicaciones	22 Equipo	EQUIPO DE POSICIONAMIENTO - GPS	952231860218	02/10/2019	BUENO	ACTIVO
4787	SEDE BLONDET - DGPRCS - DC - DIRECCION GENERAL DGPRCS - 04-04-04A	74 Oficina	22 Equipo	MAQUINA ANILLADORA PERFORADORA	742232610069	09/07/2019	BUENO	ACTIVO
4788	SEDE BLONDET - DGPRCS - DC - DIRECCION GENERAL DGPRCS - 04-04-04A	74 Oficina	22 Equipo	MAQUINA ANILLADORA PERFORADORA	742232610070	09/07/2019	BUENO	ACTIVO
4789	SEDE BLONDET - DGPRCS - DC - DIRECCION GENERAL DGPRCS - 04-04-04A	74 Oficina	22 Equipo	MAQUINA ANILLADORA PERFORADORA	742232610071	09/07/2019	BUENO	ACTIVO
4790	SEDE BLONDET - DGPRCS - DC - DIRECCION GENERAL DGPRCS - 04-04-04A	95 Telecomunicaciones	22 Equipo	PUNTO DE ACCESO INALAMBRICO - ACCESS POINT WIRELESS	952267420077	28/08/2020	BUENO	ACTIVO
4791	SEDE BLONDET - DGPRCS - DIRECCION DE CONSTRUCCION (DIRECCION) - I500	32 Cocina Y Comedor	22 Equipo	TERMO HERVIDOR ELECTRICO	322292280019	12/04/2018	BUENO	ACTIVO
4792	SEDE BLONDET - DGPRCS - DIRECCION DE CONSTRUCCION (OFICINA DE COORDINACION ADMINISTRATIVA) - I501	74 Oficina	08 Cómputo	COMPUTADORA PERSONAL PORTATIL	740805003038	31/10/2017	REGULAR	ACTIVO
4793	SEDE BLONDET - DGPRCS - DIRECCION DE CONSTRUCCION (OFICINA DE COORDINACION ADMINISTRATIVA) - I501	95 Telecomunicaciones	22 Equipo	ESCANER DE RED	952236860055	12/06/2018	BUENO	ACTIVO
4794	SEDE BLONDET - DGPRCS - DIRECCION DE CONSTRUCCION (OFICINA DE COORDINACION ADMINISTRATIVA) - I501	95 Telecomunicaciones	22 Equipo	ESCANER DE RED	952236860056	12/06/2018	BUENO	ACTIVO
4795	SEDE BLONDET - DGPRCS - DIRECCION DE CONSTRUCCION (OFICINA DE COORDINACION ADMINISTRATIVA) - I501	95 Telecomunicaciones	22 Equipo	ESCANER DE RED	952236860057	12/06/2018	BUENO	ACTIVO
4796	SEDE BLONDET - DGPRCS - DIRECCION DE CONSTRUCCION (OFICINA DE COORDINACION ADMINISTRATIVA) - I501	74 Oficina	08 Cómputo	MONITOR LED	740880370276	11/06/2018	BUENO	ACTIVO
4797	SEDE BLONDET - DGPRCS - DIRECCION DE CONSTRUCCION (OFICINA DE COORDINACION ADMINISTRATIVA) - I501	74 Oficina	08 Cómputo	MONITOR LED	740880370277	11/06/2018	BUENO	ACTIVO
4798	SEDE BLONDET - DGPRCS - DIRECCION DE CONSTRUCCION (OFICINA DE COORDINACION ADMINISTRATIVA) - I501	74 Oficina	08 Cómputo	MONITOR LED	740880370278	11/06/2018	BUENO	ACTIVO
4799	SEDE BLONDET - DGPRCS - DIRECCION DE CONSTRUCCION (OFICINA DE COORDINACION ADMINISTRATIVA) - I501	74 Oficina	08 Cómputo	MONITOR LED	740880370279	11/06/2018	BUENO	ACTIVO
4800	SEDE BLONDET - DGPRCS - DIRECCION DE CONSTRUCCION (OFICINA DE COORDINACION ADMINISTRATIVA) - I501	74 Oficina	08 Cómputo	MONITOR LED	740880370282	11/06/2018	BUENO	ACTIVO
4801	SEDE BLONDET - DGPRCS - DIRECCION DE CONSTRUCCION (OFICINA DE COORDINACION ADMINISTRATIVA) - I501	74 Oficina	08 Cómputo	MONITOR LED	740880370283	11/06/2018	BUENO	ACTIVO
4802	SEDE BLONDET - DGPRCS - DIRECCION DE CONSTRUCCION (OFICINA DE COORDINACION ADMINISTRATIVA) - I501	74 Oficina	08 Cómputo	MONITOR LED	740880370284	11/06/2018	BUENO	ACTIVO
4803	SEDE BLONDET - DGPRCS - DIRECCION DE CONSTRUCCION (OFICINA DE COORDINACION ADMINISTRATIVA) - I501	74 Oficina	08 Cómputo	MONITOR LED	740880370285	11/06/2018	BUENO	ACTIVO
4804	SEDE BLONDET - DGPRCS - DIRECCION DE CONSTRUCCION (OFICINA DE COORDINACION ADMINISTRATIVA) - I501	74 Oficina	08 Cómputo	MONITOR LED	740880370286	11/06/2018	BUENO	ACTIVO
4805	SEDE BLONDET - DGPRCS - DIRECCION DE CONSTRUCCION (OFICINA DE COORDINACION ADMINISTRATIVA) - I501	74 Oficina	08 Cómputo	MONITOR LED	740880370289	11/06/2018	BUENO	ACTIVO
4806	SEDE BLONDET - DGPRCS - DIRECCION DE CONSTRUCCION (OFICINA DE COORDINACION ADMINISTRATIVA) - I501	74 Oficina	08 Cómputo	TECLADO - KEYBOARD	740895003587	16/06/2018	BUENO	ACTIVO
4807	SEDE BLONDET - DGPRCS - DIRECCION DE CONSTRUCCION (OFICINA DE COORDINACION ADMINISTRATIVA) - I501	74 Oficina	08 Cómputo	TECLADO - KEYBOARD	740895003588	16/06/2018	BUENO	ACTIVO
4808	SEDE BLONDET - DGPRCS - DIRECCION DE CONSTRUCCION (OFICINA DE COORDINACION ADMINISTRATIVA) - I501	74 Oficina	08 Cómputo	TECLADO - KEYBOARD	740895003589	16/06/2018	BUENO	ACTIVO
4809	SEDE BLONDET - DGPRCS - DIRECCION DE CONSTRUCCION (OFICINA DE COORDINACION ADMINISTRATIVA) - I501	74 Oficina	08 Cómputo	TECLADO - KEYBOARD	740895003590	16/06/2018	BUENO	ACTIVO
4810	SEDE BLONDET - DGPRCS - DIRECCION DE CONSTRUCCION (OFICINA DE COORDINACION ADMINISTRATIVA) - I501	74 Oficina	08 Cómputo	TECLADO - KEYBOARD	740895003591	16/06/2018	BUENO	ACTIVO
4811	SEDE BLONDET - DGPRCS - DIRECCION DE CONSTRUCCION (OFICINA DE COORDINACION ADMINISTRATIVA) - I501	74 Oficina	08 Cómputo	TECLADO - KEYBOARD	740895003592	16/06/2018	BUENO	ACTIVO
4812	SEDE BLONDET - DGPRCS - DIRECCION DE CONSTRUCCION (OFICINA DE COORDINACION ADMINISTRATIVA) - I501	74 Oficina	08 Cómputo	TECLADO - KEYBOARD	740895003593	16/06/2018	BUENO	ACTIVO
4813	SEDE BLONDET - DGPRCS - DIRECCION DE CONSTRUCCION (OFICINA DE COORDINACION ADMINISTRATIVA) - I501	74 Oficina	08 Cómputo	UNIDAD CENTRAL DE PROCESO - CPU	740899503264	16/06/2018	BUENO	ACTIVO
4814	SEDE BLONDET - DGPRCS - DIRECCION DE CONSTRUCCION (OFICINA DE COORDINACION ADMINISTRATIVA) - I501	74 Oficina	08 Cómputo	UNIDAD CENTRAL DE PROCESO - CPU	740899503265	16/06/2018	BUENO	ACTIVO
4815	SEDE BLONDET - DGPRCS - DIRECCION DE CONSTRUCCION (OFICINA DE COORDINACION ADMINISTRATIVA) - I501	74 Oficina	08 Cómputo	UNIDAD CENTRAL DE PROCESO - CPU	740899503266	16/06/2018	BUENO	ACTIVO
4816	SEDE BLONDET - DGPRCS - DIRECCION DE CONSTRUCCION (OFICINA DE COORDINACION ADMINISTRATIVA) - I501	74 Oficina	08 Cómputo	UNIDAD CENTRAL DE PROCESO - CPU	740899503267	16/06/2018	BUENO	ACTIVO
4817	SEDE BLONDET - DGPRCS - DIRECCION DE CONSTRUCCION (OFICINA DE COORDINACION ADMINISTRATIVA) - I501	74 Oficina	08 Cómputo	UNIDAD CENTRAL DE PROCESO - CPU	740899503268	16/06/2018	BUENO	ACTIVO
4818	SEDE BLONDET - DGPRCS - DIRECCION DE CONSTRUCCION (OFICINA DE COORDINACION ADMINISTRATIVA) - I501	74 Oficina	08 Cómputo	UNIDAD CENTRAL DE PROCESO - CPU	740899503269	16/06/2018	BUENO	ACTIVO
4819	SEDE BLONDET - DGPRCS - DIRECCION DE CONSTRUCCION (OFICINA DE COORDINACION ADMINISTRATIVA) - I501	74 Oficina	08 Cómputo	UNIDAD CENTRAL DE PROCESO - CPU	740899503270	16/06/2018	BUENO	ACTIVO
4820	SEDE BLONDET - DGPRCS - DIRECCION DE CONSTRUCCION (OFICINA DE COORDINACION ADMINISTRATIVA) - I501	74 Oficina	64 Mobiliario	GABINETE DE MELAMINA	746444820004	04/04/2017	REGULAR	ACTIVO
4821	SEDE BLONDET - DGPRCS - DIRECCION DE CONSTRUCCION (OFICINA DE COORDINACION ADMINISTRATIVA) - I501	74 Oficina	64 Mobiliario	SILLA GIRATORIA DE METAL	746483904562	04/04/2017	REGULAR	ACTIVO
4822	SEDE BLONDET - DGPRCS - DIRECCION DE CONSTRUCCION (OFICINA DE COORDINACION ADMINISTRATIVA) - I501	74 Oficina	64 Mobiliario	SILLA GIRATORIA DE METAL	746483904563	04/04/2017	REGULAR	ACTIVO
4823	SEDE BLONDET - DGPRCS - DIRECCION DE CONSTRUCCION (OFICINA DE COORDINACION ADMINISTRATIVA) - I501	74 Oficina	64 Mobiliario	SILLA GIRATORIA DE METAL	746483904564	04/04/2017	REGULAR	ACTIVO
4824	SEDE BLONDET - DGPRCS - DIRECCION DE CONSTRUCCION (OFICINA DE COORDINACION ADMINISTRATIVA) - I501	74 Oficina	64 Mobiliario	SILLA GIRATORIA DE METAL	746483904565	04/04/2017	REGULAR	ACTIVO
4825	SEDE BLONDET - DGPRCS - DIRECCION DE CONSTRUCCION (OFICINA DE COORDINACION ADMINISTRATIVA) - I501	74 Oficina	64 Mobiliario	SILLA GIRATORIA DE METAL	746483904566	04/04/2017	REGULAR	ACTIVO
4826	SEDE BLONDET - DGPRCS - DIRECCION DE CONSTRUCCION (OFICINA DE COORDINACION ADMINISTRATIVA) - I501	74 Oficina	64 Mobiliario	SILLON GIRATORIO DE METAL	746489330640	04/04/2017	REGULAR	ACTIVO
4827	SEDE BLONDET - DGPRCS - DIRECCION DE CONSTRUCCION (OFICINA DE COORDINACION ADMINISTRATIVA) - I501	74 Oficina	08 Cómputo	COMPUTADORA PERSONAL PORTATIL	740805003037	31/10/2017	REGULAR	ACTIVO
4828	SEDE BLONDET - DGPRCS - DIRECCION DE CONSTRUCCION (OFICINA DE COORDINACION ADMINISTRATIVA) - I501	74 Oficina	08 Cómputo	COMPUTADORA PERSONAL PORTATIL	740805003039	31/10/2017	REGULAR	ACTIVO
4829	SEDE BLONDET - DGPRCS - DIRECCION DE CONSTRUCCION (OFICINA DE COORDINACION ADMINISTRATIVA) - I501	74 Oficina	08 Cómputo	COMPUTADORA PERSONAL PORTATIL	740805003040	31/10/2017	REGULAR	ACTIVO
4830	SEDE BLONDET - DGPRCS - DIRECCION DE CONSTRUCCION (OFICINA DE COORDINACION ADMINISTRATIVA) - I501	74 Oficina	64 Mobiliario	GABINETE DE MELAMINA	746444820003	04/04/2017	REGULAR	ACTIVO
4831	SEDE BLONDET - DGPRCS - DIRECCION DE CONSTRUCCION (OFICINA DE COORDINACION ADMINISTRATIVA) - I501	32 Cocina Y Comedor	22 Equipo	HORNO MICROONDAS	322260610046	06/06/2017	REGULAR	ACTIVO
4832	SEDE BLONDET - DGPRCS - DIRECCION DE CONSTRUCCION (OFICINA DE COORDINACION ADMINISTRATIVA) - I501	32 Cocina Y Comedor	22 Equipo	HORNO MICROONDAS	322260610047	06/06/2017	REGULAR	ACTIVO
4833	SEDE BLONDET - DGPRCS - DIRECCION DE CONSTRUCCION (OFICINA DE COORDINACION ADMINISTRATIVA) - I501	32 Cocina Y Comedor	22 Equipo	HORNO MICROONDAS	322260610048	06/06/2017	REGULAR	ACTIVO
4834	SEDE BLONDET - DGPRCS - DIRECCION DE CONSTRUCCION (OFICINA DE COORDINACION ADMINISTRATIVA) - I501	32 Cocina Y Comedor	22 Equipo	HORNO MICROONDAS	322260610049	06/06/2017	REGULAR	ACTIVO
4835	SEDE BLONDET - DGPRCS - DIRECCION DE CONSTRUCCION (OFICINA DE COORDINACION ADMINISTRATIVA) - I501	32 Cocina Y Comedor	22 Equipo	HORNO MICROONDAS	322260610051	31/07/2017	REGULAR	ACTIVO
4836	SEDE BLONDET - DGPRCS - DIRECCION DE CONSTRUCCION (OFICINA DE COORDINACION ADMINISTRATIVA) - I501	74 Oficina	08 Cómputo	MONITOR LED	740880370104	25/10/2017	REGULAR	ACTIVO
4837	SEDE BLONDET - DGPRCS - DIRECCION DE CONSTRUCCION (OFICINA DE COORDINACION ADMINISTRATIVA) - I501	74 Oficina	08 Cómputo	MONITOR LED	740880370105	25/10/2017	REGULAR	ACTIVO
4838	SEDE BLONDET - DGPRCS - DIRECCION DE CONSTRUCCION (OFICINA DE COORDINACION ADMINISTRATIVA) - I501	74 Oficina	08 Cómputo	MONITOR LED	740880370106	25/10/2017	REGULAR	ACTIVO

MVCS
Por: MENA CAMPOS Antonio FAU 20504743307 hard
Motivo: Doy V° B°
Fecha: 2022/03/18 09:39:43-0500

MVCS
Por: TRUJILLO ANDIA Alex Javier FAU 20504743307 hard
Motivo: Doy V° B°
Fecha: 2022/03/17 19:49:57-0500

SISTEMA ADMINISTRATIVO DE ABASTECIMIENTO
ANEXO 7.4
INVENTARIO PATRIMONIAL DE BIENES MUEBLES

1 Sector: 37 Vivienda, Construcción y Saneamiento.
2 Pliego: 037 Ministerio de Vivienda, Construcción y Saneamiento.
3 Unidad Ejecutora: 001 Ministerio de Vivienda, Construcción y Saneamiento- Adm. General.
4 Fecha Corte: 31/12/2021.

N°	Nombre del Local	Grupo [1]	Clase [2]	Denominación (Del SINABIP)	Código Patrimonial (Númerico)	Fechas de Adquisición	Estado [3]	Condición [4]
4839	SEDE BLONDET - DGPRCS - DIRECCION DE CONSTRUCCION (OFICINA DE COORDINACION ADMINISTRATIVA) - I501	74 Oficina	08 Cómputo	MONITOR LED	740880370107	25/10/2017	REGULAR	ACTIVO
4840	SEDE BLONDET - DGPRCS - DIRECCION DE CONSTRUCCION (OFICINA DE COORDINACION ADMINISTRATIVA) - I501	74 Oficina	08 Cómputo	MONITOR LED	740880370108	25/10/2017	REGULAR	ACTIVO
4841	SEDE BLONDET - DGPRCS - DIRECCION DE CONSTRUCCION (OFICINA DE COORDINACION ADMINISTRATIVA) - I501	74 Oficina	08 Cómputo	MONITOR LED	740880370109	25/10/2017	REGULAR	ACTIVO
4842	SEDE BLONDET - DGPRCS - DIRECCION DE CONSTRUCCION (OFICINA DE COORDINACION ADMINISTRATIVA) - I501	74 Oficina	08 Cómputo	MONITOR LED	740880370110	25/10/2017	REGULAR	ACTIVO
4843	SEDE BLONDET - DGPRCS - DIRECCION DE CONSTRUCCION (OFICINA DE COORDINACION ADMINISTRATIVA) - I501	74 Oficina	08 Cómputo	MONITOR LED	740880370111	25/10/2017	REGULAR	ACTIVO
4844	SEDE BLONDET - DGPRCS - DIRECCION DE CONSTRUCCION (OFICINA DE COORDINACION ADMINISTRATIVA) - I501	74 Oficina	08 Cómputo	MONITOR LED	740880370112	25/10/2017	REGULAR	ACTIVO
4845	SEDE BLONDET - DGPRCS - DIRECCION DE CONSTRUCCION (OFICINA DE COORDINACION ADMINISTRATIVA) - I501	74 Oficina	08 Cómputo	MONITOR LED	740880370113	25/10/2017	REGULAR	ACTIVO
4846	SEDE BLONDET - DGPRCS - DIRECCION DE CONSTRUCCION (OFICINA DE COORDINACION ADMINISTRATIVA) - I501	74 Oficina	08 Cómputo	MONITOR LED	740880370114	25/10/2017	REGULAR	ACTIVO
4847	SEDE BLONDET - DGPRCS - DIRECCION DE CONSTRUCCION (OFICINA DE COORDINACION ADMINISTRATIVA) - I501	74 Oficina	08 Cómputo	MONITOR LED	740880370115	25/10/2017	REGULAR	ACTIVO
4848	SEDE BLONDET - DGPRCS - DIRECCION DE CONSTRUCCION (OFICINA DE COORDINACION ADMINISTRATIVA) - I501	74 Oficina	08 Cómputo	MONITOR LED	740880370280	11/06/2018	BUENO	ACTIVO
4849	SEDE BLONDET - DGPRCS - DIRECCION DE CONSTRUCCION (OFICINA DE COORDINACION ADMINISTRATIVA) - I501	74 Oficina	08 Cómputo	MONITOR LED	740880370281	11/06/2018	BUENO	ACTIVO
4850	SEDE BLONDET - DGPRCS - DIRECCION DE CONSTRUCCION (OFICINA DE COORDINACION ADMINISTRATIVA) - I501	95 Telecomunicaciones	22 Equipo	PUNTO DE ACCESO INALAMBRICO - ACCESS POINT WIRELESS	952267420056	30/11/2017	REGULAR	ACTIVO
4851	SEDE BLONDET - DGPRCS - DIRECCION DE CONSTRUCCION (OFICINA DE COORDINACION ADMINISTRATIVA) - I501	95 Telecomunicaciones	22 Equipo	PUNTO DE ACCESO INALAMBRICO - ACCESS POINT WIRELESS	952267420057	30/11/2017	REGULAR	ACTIVO
4852	SEDE BLONDET - DGPRCS - DIRECCION DE CONSTRUCCION (OFICINA DE COORDINACION ADMINISTRATIVA) - I501	95 Telecomunicaciones	22 Equipo	PUNTO DE ACCESO INALAMBRICO - ACCESS POINT WIRELESS	952267420058	30/11/2017	REGULAR	ACTIVO
4853	SEDE BLONDET - DGPRCS - DIRECCION DE CONSTRUCCION (OFICINA DE COORDINACION ADMINISTRATIVA) - I501	95 Telecomunicaciones	22 Equipo	PUNTO DE ACCESO INALAMBRICO - ACCESS POINT WIRELESS	952267420059	30/11/2017	REGULAR	ACTIVO
4854	SEDE BLONDET - DGPRCS - DIRECCION DE CONSTRUCCION (OFICINA DE COORDINACION ADMINISTRATIVA) - I501	95 Telecomunicaciones	22 Equipo	PUNTO DE ACCESO INALAMBRICO - ACCESS POINT WIRELESS	952267420060	30/11/2017	REGULAR	ACTIVO
4855	SEDE BLONDET - DGPRCS - DIRECCION DE CONSTRUCCION (OFICINA DE COORDINACION ADMINISTRATIVA) - I501	74 Oficina	08 Cómputo	SERVIDOR	740892000049	31/07/2017	REGULAR	ACTIVO
4856	SEDE BLONDET - DGPRCS - DIRECCION DE CONSTRUCCION (OFICINA DE COORDINACION ADMINISTRATIVA) - I501	74 Oficina	64 Mobiliario	SILLA GIRATORIA DE METAL	746483904628	31/08/2017	REGULAR	ACTIVO
4857	SEDE BLONDET - DGPRCS - DIRECCION DE CONSTRUCCION (OFICINA DE COORDINACION ADMINISTRATIVA) - I501	74 Oficina	64 Mobiliario	SILLA GIRATORIA DE METAL	746483904630	31/08/2017	REGULAR	ACTIVO
4858	SEDE BLONDET - DGPRCS - DIRECCION DE CONSTRUCCION (OFICINA DE COORDINACION ADMINISTRATIVA) - I501	74 Oficina	64 Mobiliario	SILLA GIRATORIA DE METAL	746483904631	31/08/2017	REGULAR	ACTIVO
4859	SEDE BLONDET - DGPRCS - DIRECCION DE CONSTRUCCION (OFICINA DE COORDINACION ADMINISTRATIVA) - I501	74 Oficina	64 Mobiliario	SILLA GIRATORIA DE METAL	746483904633	31/08/2017	REGULAR	ACTIVO
4860	SEDE BLONDET - DGPRCS - DIRECCION DE CONSTRUCCION (OFICINA DE COORDINACION ADMINISTRATIVA) - I501	74 Oficina	64 Mobiliario	SILLA GIRATORIA DE METAL	746483904637	31/08/2017	REGULAR	ACTIVO
4861	SEDE BLONDET - DGPRCS - DIRECCION DE CONSTRUCCION (OFICINA DE COORDINACION ADMINISTRATIVA) - I501	74 Oficina	64 Mobiliario	SILLA GIRATORIA DE METAL	746483904638	31/08/2017	REGULAR	ACTIVO
4862	SEDE BLONDET - DGPRCS - DIRECCION DE CONSTRUCCION (OFICINA DE COORDINACION ADMINISTRATIVA) - I501	74 Oficina	64 Mobiliario	SILLA GIRATORIA DE METAL	746483904639	31/08/2017	REGULAR	ACTIVO
4863	SEDE BLONDET - DGPRCS - DIRECCION DE CONSTRUCCION (OFICINA DE COORDINACION ADMINISTRATIVA) - I501	74 Oficina	64 Mobiliario	SILLA GIRATORIA DE METAL	746483904640	31/08/2017	REGULAR	ACTIVO
4864	SEDE BLONDET - DGPRCS - DIRECCION DE CONSTRUCCION (OFICINA DE COORDINACION ADMINISTRATIVA) - I501	74 Oficina	64 Mobiliario	SILLA GIRATORIA DE METAL	746483904641	31/08/2017	REGULAR	ACTIVO
4865	SEDE BLONDET - DGPRCS - DIRECCION DE CONSTRUCCION (OFICINA DE COORDINACION ADMINISTRATIVA) - I501	74 Oficina	64 Mobiliario	SILLA GIRATORIA DE METAL	746483904642	31/08/2017	REGULAR	ACTIVO
4866	SEDE BLONDET - DGPRCS - DIRECCION DE CONSTRUCCION (OFICINA DE COORDINACION ADMINISTRATIVA) - I501	74 Oficina	64 Mobiliario	SILLA GIRATORIA DE METAL	746483904643	31/08/2017	REGULAR	ACTIVO
4867	SEDE BLONDET - DGPRCS - DIRECCION DE CONSTRUCCION (OFICINA DE COORDINACION ADMINISTRATIVA) - I501	74 Oficina	64 Mobiliario	SILLA GIRATORIA DE METAL	746483904644	31/08/2017	REGULAR	ACTIVO
4868	SEDE BLONDET - DGPRCS - DIRECCION DE CONSTRUCCION (OFICINA DE COORDINACION ADMINISTRATIVA) - I501	74 Oficina	64 Mobiliario	SILLA GIRATORIA DE METAL	746483904645	31/08/2017	REGULAR	ACTIVO
4869	SEDE BLONDET - DGPRCS - DIRECCION DE CONSTRUCCION (OFICINA DE COORDINACION ADMINISTRATIVA) - I501	74 Oficina	64 Mobiliario	SILLA GIRATORIA DE METAL	746483904646	31/08/2017	REGULAR	ACTIVO
4870	SEDE BLONDET - DGPRCS - DIRECCION DE CONSTRUCCION (OFICINA DE COORDINACION ADMINISTRATIVA) - I501	74 Oficina	64 Mobiliario	SILLA GIRATORIA DE METAL	746483904647	31/08/2017	REGULAR	ACTIVO
4871	SEDE BLONDET - DGPRCS - DIRECCION DE CONSTRUCCION (OFICINA DE COORDINACION ADMINISTRATIVA) - I501	74 Oficina	64 Mobiliario	SILLA GIRATORIA DE METAL	746483904648	31/08/2017	REGULAR	ACTIVO
4872	SEDE BLONDET - DGPRCS - DIRECCION DE CONSTRUCCION (OFICINA DE COORDINACION ADMINISTRATIVA) - I501	74 Oficina	64 Mobiliario	SILLA GIRATORIA DE METAL	746483904649	31/08/2017	REGULAR	ACTIVO
4873	SEDE BLONDET - DGPRCS - DIRECCION DE CONSTRUCCION (OFICINA DE COORDINACION ADMINISTRATIVA) - I501	74 Oficina	64 Mobiliario	SILLA GIRATORIA DE METAL	746483904650	31/08/2017	REGULAR	ACTIVO
4874	SEDE BLONDET - DGPRCS - DIRECCION DE CONSTRUCCION (OFICINA DE COORDINACION ADMINISTRATIVA) - I501	74 Oficina	64 Mobiliario	SILLA GIRATORIA DE METAL	746483904651	31/08/2017	REGULAR	ACTIVO
4875	SEDE BLONDET - DGPRCS - DIRECCION DE CONSTRUCCION (OFICINA DE COORDINACION ADMINISTRATIVA) - I501	74 Oficina	64 Mobiliario	SILLA GIRATORIA DE METAL	746483904652	31/08/2017	REGULAR	ACTIVO
4876	SEDE BLONDET - DGPRCS - DIRECCION DE CONSTRUCCION (OFICINA DE COORDINACION ADMINISTRATIVA) - I501	74 Oficina	64 Mobiliario	SILLA GIRATORIA DE METAL	746483904656	31/08/2017	REGULAR	ACTIVO
4877	SEDE BLONDET - DGPRCS - DIRECCION DE CONSTRUCCION (OFICINA DE COORDINACION ADMINISTRATIVA) - I501	74 Oficina	64 Mobiliario	SILLA GIRATORIA DE METAL	746483904657	31/08/2017	REGULAR	ACTIVO
4878	SEDE BLONDET - DGPRCS - DIRECCION DE CONSTRUCCION (OFICINA DE COORDINACION ADMINISTRATIVA) - I501	74 Oficina	64 Mobiliario	SILLA GIRATORIA DE METAL	746483904658	31/08/2017	REGULAR	ACTIVO
4879	SEDE BLONDET - DGPRCS - DIRECCION DE CONSTRUCCION (OFICINA DE COORDINACION ADMINISTRATIVA) - I501	74 Oficina	64 Mobiliario	SILLA GIRATORIA DE METAL	746483904659	31/08/2017	REGULAR	ACTIVO
4880	SEDE BLONDET - DGPRCS - DIRECCION DE CONSTRUCCION (OFICINA DE COORDINACION ADMINISTRATIVA) - I501	74 Oficina	64 Mobiliario	SILLA GIRATORIA DE METAL	746483904660	31/08/2017	REGULAR	ACTIVO
4881	SEDE BLONDET - DGPRCS - DIRECCION DE CONSTRUCCION (OFICINA DE COORDINACION ADMINISTRATIVA) - I501	74 Oficina	64 Mobiliario	SILLA GIRATORIA DE METAL	746483904661	31/08/2017	REGULAR	ACTIVO
4882	SEDE BLONDET - DGPRCS - DIRECCION DE CONSTRUCCION (OFICINA DE COORDINACION ADMINISTRATIVA) - I501	74 Oficina	64 Mobiliario	SILLA GIRATORIA DE METAL	746483904662	31/08/2017	REGULAR	ACTIVO
4883	SEDE BLONDET - DGPRCS - DIRECCION DE CONSTRUCCION (OFICINA DE COORDINACION ADMINISTRATIVA) - I501	74 Oficina	64 Mobiliario	SILLA GIRATORIA DE METAL	746483904663	31/08/2017	REGULAR	ACTIVO
4884	SEDE BLONDET - DGPRCS - DIRECCION DE CONSTRUCCION (OFICINA DE COORDINACION ADMINISTRATIVA) - I501	74 Oficina	64 Mobiliario	SILLA GIRATORIA DE METAL	746483904665	31/08/2017	REGULAR	ACTIVO
4885	SEDE BLONDET - DGPRCS - DIRECCION DE CONSTRUCCION (OFICINA DE COORDINACION ADMINISTRATIVA) - I501	74 Oficina	64 Mobiliario	SILLA GIRATORIA DE METAL	746483904666	31/08/2017	REGULAR	ACTIVO
4886	SEDE BLONDET - DGPRCS - DIRECCION DE CONSTRUCCION (OFICINA DE COORDINACION ADMINISTRATIVA) - I501	74 Oficina	64 Mobiliario	SILLA GIRATORIA DE METAL	746483904667	31/08/2017	REGULAR	ACTIVO
4887	SEDE BLONDET - DGPRCS - DIRECCION DE CONSTRUCCION (OFICINA DE COORDINACION ADMINISTRATIVA) - I501	74 Oficina	64 Mobiliario	SILLA GIRATORIA DE METAL	746483904668	31/08/2017	REGULAR	ACTIVO
4888	SEDE BLONDET - DGPRCS - DIRECCION DE CONSTRUCCION (OFICINA DE COORDINACION ADMINISTRATIVA) - I501	74 Oficina	64 Mobiliario	SILLA GIRATORIA DE METAL	746483904669	31/08/2017	REGULAR	ACTIVO
4889	SEDE BLONDET - DGPRCS - DIRECCION DE CONSTRUCCION (OFICINA DE COORDINACION ADMINISTRATIVA) - I501	74 Oficina	64 Mobiliario	SILLA GIRATORIA DE METAL	746483904670	31/08/2017	REGULAR	ACTIVO
4890	SEDE BLONDET - DGPRCS - DIRECCION DE CONSTRUCCION (OFICINA DE COORDINACION ADMINISTRATIVA) - I501	74 Oficina	64 Mobiliario	SILLA GIRATORIA DE METAL	746483904674	31/08/2017	REGULAR	ACTIVO
4891	SEDE BLONDET - DGPRCS - DIRECCION DE CONSTRUCCION (OFICINA DE COORDINACION ADMINISTRATIVA) - I501	74 Oficina	64 Mobiliario	SILLA GIRATORIA DE METAL	746483904675	31/08/2017	REGULAR	ACTIVO
4892	SEDE BLONDET - DGPRCS - DIRECCION DE CONSTRUCCION (OFICINA DE COORDINACION ADMINISTRATIVA) - I501	74 Oficina	64 Mobiliario	SILLA GIRATORIA DE METAL	746483904676	31/08/2017	REGULAR	ACTIVO
4893	SEDE BLONDET - DGPRCS - DIRECCION DE CONSTRUCCION (OFICINA DE COORDINACION ADMINISTRATIVA) - I501	74 Oficina	64 Mobiliario	SILLA GIRATORIA DE METAL	746483904679	31/08/2017	REGULAR	ACTIVO
4894	SEDE BLONDET - DGPRCS - DIRECCION DE CONSTRUCCION (OFICINA DE COORDINACION ADMINISTRATIVA) - I501	74 Oficina	64 Mobiliario	SILLA GIRATORIA DE METAL	746483904680	31/08/2017	REGULAR	ACTIVO
4895	SEDE BLONDET - DGPRCS - DIRECCION DE CONSTRUCCION (OFICINA DE COORDINACION ADMINISTRATIVA) - I501	74 Oficina	64 Mobiliario	SILLA GIRATORIA DE METAL	746483904682	31/08/2017	REGULAR	ACTIVO
4896	SEDE BLONDET - DGPRCS - DIRECCION DE CONSTRUCCION (OFICINA DE COORDINACION ADMINISTRATIVA) - I501	95 Telecomunicaciones	22 Equipo	SISTEMA DE PROYECCION MULTIMEDIA - PROYECTOR MULTIMEDIA	952278340204	31/08/2017	REGULAR	ACTIVO
4897	SEDE BLONDET - DGPRCS - DIRECCION DE CONSTRUCCION (OFICINA DE COORDINACION ADMINISTRATIVA) - I501	95 Telecomunicaciones	22 Equipo	SISTEMA DE PROYECCION MULTIMEDIA - PROYECTOR MULTIMEDIA	952278340205	31/08/2017	REGULAR	ACTIVO
4898	SEDE BLONDET - DGPRCS - DIRECCION DE CONSTRUCCION (OFICINA DE COORDINACION ADMINISTRATIVA) - I501	95 Telecomunicaciones	22 Equipo	SISTEMA DE PROYECCION MULTIMEDIA - PROYECTOR MULTIMEDIA	952278340208	26/04/2017	REGULAR	ACTIVO
4899	SEDE BLONDET - DGPRCS - DIRECCION DE CONSTRUCCION (OFICINA DE COORDINACION ADMINISTRATIVA) - I501	95 Telecomunicaciones	22 Equipo	SISTEMA DE PROYECCION MULTIMEDIA - PROYECTOR MULTIMEDIA	952278340209	26/04/2017	REGULAR	ACTIVO
4900	SEDE BLONDET - DGPRCS - DIRECCION DE CONSTRUCCION (OFICINA DE COORDINACION ADMINISTRATIVA) - I501	74 Oficina	08 Cómputo	TECLADO - KEYBOARD	740895003387	31/10/2017	REGULAR	ACTIVO
4901	SEDE BLONDET - DGPRCS - DIRECCION DE CONSTRUCCION (OFICINA DE COORDINACION ADMINISTRATIVA) - I501	74 Oficina	08 Cómputo	TECLADO - KEYBOARD	740895003388	31/10/2017	REGULAR	ACTIVO
4902	SEDE BLONDET - DGPRCS - DIRECCION DE CONSTRUCCION (OFICINA DE COORDINACION ADMINISTRATIVA) - I501	74 Oficina	08 Cómputo	TECLADO - KEYBOARD	740895003389	31/10/2017	REGULAR	ACTIVO
4903	SEDE BLONDET - DGPRCS - DIRECCION DE CONSTRUCCION (OFICINA DE COORDINACION ADMINISTRATIVA) - I501	74 Oficina	08 Cómputo	TECLADO - KEYBOARD	740895003390	31/10/2017	REGULAR	ACTIVO
4904	SEDE BLONDET - DGPRCS - DIRECCION DE CONSTRUCCION (OFICINA DE COORDINACION ADMINISTRATIVA) - I501	74 Oficina	08 Cómputo	TECLADO - KEYBOARD	740895003391	31/10/2017	REGULAR	ACTIVO
4905	SEDE BLONDET - DGPRCS - DIRECCION DE CONSTRUCCION (OFICINA DE COORDINACION ADMINISTRATIVA) - I501	74 Oficina	08 Cómputo	TECLADO - KEYBOARD	740895003392	31/10/2017	REGULAR	ACTIVO
4906	SEDE BLONDET - DGPRCS - DIRECCION DE CONSTRUCCION (OFICINA DE COORDINACION ADMINISTRATIVA) - I501	74 Oficina	08 Cómputo	TECLADO - KEYBOARD	740895003393	31/10/2017	REGULAR	ACTIVO
4907	SEDE BLONDET - DGPRCS - DIRECCION DE CONSTRUCCION (OFICINA DE COORDINACION ADMINISTRATIVA) - I501	74 Oficina	08 Cómputo	TECLADO - KEYBOARD	740895003394	31/10/2017	REGULAR	ACTIVO
4908	SEDE BLONDET - DGPRCS - DIRECCION DE CONSTRUCCION (OFICINA DE COORDINACION ADMINISTRATIVA) - I501	74 Oficina	08 Cómputo	TECLADO - KEYBOARD	740895003395	31/10/2017	REGULAR	ACTIVO
4909	SEDE BLONDET - DGPRCS - DIRECCION DE CONSTRUCCION (OFICINA DE COORDINACION ADMINISTRATIVA) - I501	74 Oficina	08 Cómputo	TECLADO - KEYBOARD	740895003396	31/10/2017	REGULAR	ACTIVO
4910	SEDE BLONDET - DGPRCS - DIRECCION DE CONSTRUCCION (OFICINA DE COORDINACION ADMINISTRATIVA) - I501	74 Oficina	08 Cómputo	TECLADO - KEYBOARD	740895003397	31/10/2017	REGULAR	ACTIVO
4911	SEDE BLONDET - DGPRCS - DIRECCION DE CONSTRUCCION (OFICINA DE COORDINACION ADMINISTRATIVA) - I501	74 Oficina	08 Cómputo	TECLADO - KEYBOARD	740895003398	31/10/2017	REGULAR	ACTIVO
4912	SEDE BLONDET - DGPRCS - DIRECCION DE CONSTRUCCION (OFICINA DE COORDINACION ADMINISTRATIVA) - I501	74 Oficina	08 Cómputo	TECLADO - KEYBOARD	740895003399	31/10/2017	REGULAR	ACTIVO
4913	SEDE BLONDET - DGPRCS - DIRECCION DE CONSTRUCCION (OFICINA DE COORDINACION ADMINISTRATIVA) - I501	74 Oficina	08 Cómputo	TECLADO - KEYBOARD	740895003400	31/10/2017	REGULAR	ACTIVO
4914	SEDE BLONDET - DGPRCS - DIRECCION DE CONSTRUCCION (OFICINA DE COORDINACION ADMINISTRATIVA) - I501	74 Oficina	08 Cómputo	TECLADO - KEYBOARD	740895003401	31/10/2017	REGULAR	ACTIVO
4915	SEDE BLONDET - DGPRCS - DIRECCION DE CONSTRUCCION (OFICINA DE COORDINACION ADMINISTRATIVA) - I501	74 Oficina	08 Cómputo	TECLADO - KEYBOARD	740895003402	31/10/2017	REGULAR	ACTIVO
4916	SEDE BLONDET - DGPRCS - DIRECCION DE CONSTRUCCION (OFICINA DE COORDINACION ADMINISTRATIVA) - I501	74 Oficina	08 Cómputo	TECLADO - KEYBOARD	740895003444	07/12/2017	REGULAR	ACTIVO
4917	SEDE BLONDET - DGPRCS - DIRECCION DE CONSTRUCCION (OFICINA DE COORDINACION ADMINISTRATIVA) - I501	74 Oficina	08 Cómputo	TECLADO - KEYBOARD	740895003445	07/12/2017	REGULAR	ACTIVO
4918	SEDE BLONDET - DGPRCS - DIRECCION DE CONSTRUCCION (OFICINA DE COORDINACION ADMINISTRATIVA) - I501	74 Oficina	08 Cómputo	TECLADO - KEYBOARD	740895003446	07/12/2017	REGULAR	ACTIVO
4919	SEDE BLONDET - DGPRCS - DIRECCION DE CONSTRUCCION (OFICINA DE COORDINACION ADMINISTRATIVA) - I501	74 Oficina	08 Cómputo	TECLADO - KEYBOARD	740895003447	07/12/2017	REGULAR	ACTIVO
4920	SEDE BLONDET - DGPRCS - DIRECCION DE CONSTRUCCION (OFICINA DE COORDINACION ADMINISTRATIVA) - I501	74 Oficina	08 Cómputo	TECLADO - KEYBOARD	740895003448	07/12/2017	REGULAR	ACTIVO

MVCS
Por: MENA CAMPOS Antonio FAU 20504743307 hard
Motivo: Doy V° B°
Fecha: 2022/03/18 09:39:43-0500

MVCS
Por: TRUJILLO ANDIA Alex Javier FAU 20504743307 hard
Motivo: Doy V° B°
Fecha: 2022/03/17 19:49:57-0500

SISTEMA ADMINISTRATIVO DE ABASTECIMIENTO
ANEXO 7.4
INVENTARIO PATRIMONIAL DE BIENES MUEBLES

1 Sector: 37 Vivienda, Construcción y Saneamiento.
2 Pliego: 037 Ministerio de Vivienda, Construcción y Saneamiento.
3 Unidad Ejecutora: 001 Ministerio de Vivienda, Construcción y Saneamiento- Adm. General.
4 Fecha Corte: 31/12/2021.

N°	Nombre del Local	Grupo [1]	Clase [2]	Denominación (Del SINABIP)	Código Patrimonial (Númerico)	Fechas de Adquisición	Estado [3]	Condición [4]
4921	SEDE BLONDET - DGPRCS - DIRECCION DE CONSTRUCCION (OFICINA DE COORDINACION ADMINISTRATIVA) - I501	74 Oficina	08 Cómputo	TECLADO - KEYBOARD	740895003449	07/12/2017	REGULAR	ACTIVO
4922	SEDE BLONDET - DGPRCS - DIRECCION DE CONSTRUCCION (OFICINA DE COORDINACION ADMINISTRATIVA) - I501	74 Oficina	08 Cómputo	TECLADO - KEYBOARD	740895003450	07/12/2017	REGULAR	ACTIVO
4923	SEDE BLONDET - DGPRCS - DIRECCION DE CONSTRUCCION (OFICINA DE COORDINACION ADMINISTRATIVA) - I501	74 Oficina	08 Cómputo	TECLADO - KEYBOARD	740895003451	07/12/2017	REGULAR	ACTIVO
4924	SEDE BLONDET - DGPRCS - DIRECCION DE CONSTRUCCION (OFICINA DE COORDINACION ADMINISTRATIVA) - I501	74 Oficina	08 Cómputo	TECLADO - KEYBOARD	740895003452	07/12/2017	REGULAR	ACTIVO
4925	SEDE BLONDET - DGPRCS - DIRECCION DE CONSTRUCCION (OFICINA DE COORDINACION ADMINISTRATIVA) - I501	74 Oficina	08 Cómputo	TECLADO - KEYBOARD	740895003453	07/12/2017	REGULAR	ACTIVO
4926	SEDE BLONDET - DGPRCS - DIRECCION DE CONSTRUCCION (OFICINA DE COORDINACION ADMINISTRATIVA) - I501	74 Oficina	08 Cómputo	TECLADO - KEYBOARD	740895003454	07/12/2017	REGULAR	ACTIVO
4927	SEDE BLONDET - DGPRCS - DIRECCION DE CONSTRUCCION (OFICINA DE COORDINACION ADMINISTRATIVA) - I501	74 Oficina	08 Cómputo	TECLADO - KEYBOARD	740895003455	07/12/2017	REGULAR	ACTIVO
4928	SEDE BLONDET - DGPRCS - DIRECCION DE CONSTRUCCION (OFICINA DE COORDINACION ADMINISTRATIVA) - I501	95 Telecomunicaciones	22 Equipo	TELEVISOR LED	952285860058	20/09/2017	REGULAR	ACTIVO
4929	SEDE BLONDET - DGPRCS - DIRECCION DE CONSTRUCCION (OFICINA DE COORDINACION ADMINISTRATIVA) - I501	74 Oficina	08 Cómputo	UNIDAD CENTRAL DE PROCESO - CPU	740899503108	31/10/2017	REGULAR	ACTIVO
4930	SEDE BLONDET - DGPRCS - DIRECCION DE CONSTRUCCION (OFICINA DE COORDINACION ADMINISTRATIVA) - I501	74 Oficina	08 Cómputo	UNIDAD CENTRAL DE PROCESO - CPU	740899503109	31/10/2017	REGULAR	ACTIVO
4931	SEDE BLONDET - DGPRCS - DIRECCION DE CONSTRUCCION (OFICINA DE COORDINACION ADMINISTRATIVA) - I501	74 Oficina	08 Cómputo	UNIDAD CENTRAL DE PROCESO - CPU	740899503110	31/10/2017	REGULAR	ACTIVO
4932	SEDE BLONDET - DGPRCS - DIRECCION DE CONSTRUCCION (OFICINA DE COORDINACION ADMINISTRATIVA) - I501	74 Oficina	08 Cómputo	UNIDAD CENTRAL DE PROCESO - CPU	740899503111	31/10/2017	REGULAR	ACTIVO
4933	SEDE BLONDET - DGPRCS - DIRECCION DE CONSTRUCCION (OFICINA DE COORDINACION ADMINISTRATIVA) - I501	74 Oficina	08 Cómputo	UNIDAD CENTRAL DE PROCESO - CPU	740899503112	31/10/2017	REGULAR	ACTIVO
4934	SEDE BLONDET - DGPRCS - DIRECCION DE CONSTRUCCION (OFICINA DE COORDINACION ADMINISTRATIVA) - I501	74 Oficina	08 Cómputo	UNIDAD CENTRAL DE PROCESO - CPU	740899503113	31/10/2017	REGULAR	ACTIVO
4935	SEDE BLONDET - DGPRCS - DIRECCION DE CONSTRUCCION (OFICINA DE COORDINACION ADMINISTRATIVA) - I501	74 Oficina	08 Cómputo	UNIDAD CENTRAL DE PROCESO - CPU	740899503165	07/12/2017	REGULAR	ACTIVO
4936	SEDE BLONDET - DGPRCS - DIRECCION DE CONSTRUCCION (OFICINA DE COORDINACION ADMINISTRATIVA) - I501	74 Oficina	08 Cómputo	UNIDAD CENTRAL DE PROCESO - CPU	740899503166	07/12/2017	REGULAR	ACTIVO
4937	SEDE BLONDET - DGPRCS - DIRECCION DE CONSTRUCCION (OFICINA DE COORDINACION ADMINISTRATIVA) - I501	74 Oficina	08 Cómputo	UNIDAD CENTRAL DE PROCESO - CPU	740899503167	07/12/2017	REGULAR	ACTIVO
4938	SEDE BLONDET - DGPRCS - DIRECCION DE CONSTRUCCION (OFICINA DE COORDINACION ADMINISTRATIVA) - I501	74 Oficina	08 Cómputo	UNIDAD CENTRAL DE PROCESO - CPU	740899503168	07/12/2017	REGULAR	ACTIVO
4939	SEDE BLONDET - DGPRCS - DIRECCION DE CONSTRUCCION (OFICINA DE COORDINACION ADMINISTRATIVA) - I501	74 Oficina	08 Cómputo	UNIDAD CENTRAL DE PROCESO - CPU	740899503169	07/12/2017	REGULAR	ACTIVO
4940	SEDE BLONDET - DGPRCS - DIRECCION DE CONSTRUCCION (OFICINA DE COORDINACION ADMINISTRATIVA) - I501	74 Oficina	08 Cómputo	UNIDAD CENTRAL DE PROCESO - CPU	740899503170	07/12/2017	REGULAR	ACTIVO
4941	SEDE BLONDET - DGPRCS - DIRECCION DE CONSTRUCCION (OFICINA DE COORDINACION ADMINISTRATIVA) - I501	74 Oficina	08 Cómputo	UNIDAD CENTRAL DE PROCESO - CPU	740899503171	07/12/2017	REGULAR	ACTIVO
4942	SEDE BLONDET - DGPRCS - DIRECCION DE CONSTRUCCION (OFICINA DE COORDINACION ADMINISTRATIVA) - I501	74 Oficina	08 Cómputo	UNIDAD CENTRAL DE PROCESO - CPU	740899503172	07/12/2017	REGULAR	ACTIVO
4943	SEDE BLONDET - DGPRCS - DIRECCION DE CONSTRUCCION (OFICINA DE COORDINACION ADMINISTRATIVA) - I501	74 Oficina	08 Cómputo	UNIDAD CENTRAL DE PROCESO - CPU	740899503173	07/12/2017	REGULAR	ACTIVO
4944	SEDE BLONDET - DGPRCS - DIRECCION DE CONSTRUCCION (OFICINA DE COORDINACION ADMINISTRATIVA) - I501	74 Oficina	08 Cómputo	UNIDAD CENTRAL DE PROCESO - CPU	740899503174	07/12/2017	REGULAR	ACTIVO
4945	SEDE BLONDET - DGPRCS - DIRECCION DE CONSTRUCCION (OFICINA DE COORDINACION ADMINISTRATIVA) - I501	74 Oficina	08 Cómputo	UNIDAD CENTRAL DE PROCESO - CPU	740899503175	07/12/2017	REGULAR	ACTIVO
4946	SEDE BLONDET - DGPRCS - DIRECCION DE CONSTRUCCION (OFICINA DE COORDINACION ADMINISTRATIVA) - I501	74 Oficina	08 Cómputo	UNIDAD CENTRAL DE PROCESO - CPU	740899503176	07/12/2017	REGULAR	ACTIVO
4947	SEDE BLONDET - DGPRCS - DIRECCION DE CONSTRUCCION (OFICINA DE COORDINACION ADMINISTRATIVA) - I501	74 Oficina	08 Cómputo	MONITOR LED	740880370287	11/06/2018	BUENO	ACTIVO
4948	SEDE BLONDET - DGPRCS - DIRECCION DE CONSTRUCCION (OFICINA DE COORDINACION ADMINISTRATIVA) - I501	74 Oficina	08 Cómputo	MONITOR LED	740880370288	11/06/2018	BUENO	ACTIVO
4949	SEDE BLONDET - DGPRCS - DIRECCION DE CONSTRUCCION (OFICINA DE COORDINACION ADMINISTRATIVA) - I501	74 Oficina	08 Cómputo	TECLADO - KEYBOARD	740895003586	16/06/2018	BUENO	ACTIVO
4950	SEDE BLONDET - DGPRCS - DIRECCION DE CONSTRUCCION (OFICINA DE COORDINACION ADMINISTRATIVA) - I501	74 Oficina	08 Cómputo	UNIDAD CENTRAL DE PROCESO - CPU	740899503263	16/06/2018	BUENO	ACTIVO
4951	SEDE BLONDET - DGPRCS - DIRECCION DE CONSTRUCCION (OFICINA DE NORMAS) - I401	74 Oficina	08 Cómputo	COMPUTADORA PERSONAL PORTATIL	740805003073	18/07/2018	BUENO	ACTIVO
4952	SEDE BLONDET - DGPRCS - DIRECCION DE CONSTRUCCION (OFICINA DE NORMAS) - I401	74 Oficina	08 Cómputo	COMPUTADORA PERSONAL PORTATIL	740805003074	18/07/2018	BUENO	ACTIVO
4953	SEDE BLONDET - DGPRCS - DIRECCION DE CONSTRUCCION (PASADIZO Y ASCENSORES) - I1500-B	74 Oficina	08 Cómputo	TECLADO - KEYBOARD	740895003602	08/11/2018	BUENO	ACTIVO
4954	SEDE BLONDET - DGPRCS - DIRECCION DE SANEAMIENTO (OFICINAS 1) - I800	74 Oficina	22 Equipo	EQUIPO MULTIFUNCIONAL COPIADORA IMPRESORA SCANNER	742223580478	12/06/2018	BUENO	ACTIVO
4955	SEDE BLONDET - DGPRCS - DIRECCION GENERAL (DGPRCS) - I900-C	74 Oficina	22 Equipo	EQUIPO MULTIFUNCIONAL COPIADORA FAX IMPRESORA SCANNER	742223580492	17/12/2018	BUENO	ACTIVO
4956	SEDE BLONDET - DGPRCS - DIRECCION GENERAL (DGPRCS) - I900-C	74 Oficina	22 Equipo	EQUIPO MULTIFUNCIONAL COPIADORA FAX IMPRESORA SCANNER	742223580471	30/12/2017	REGULAR	ACTIVO
4957	SEDE BLONDET - DGPRCS - DIRECCION GENERAL (DGPRCS) - I900-C	74 Oficina	22 Equipo	EQUIPO MULTIFUNCIONAL COPIADORA FAX IMPRESORA SCANNER	742223580472	30/12/2017	REGULAR	ACTIVO
4958	SEDE BLONDET - DGPRCS - DIRECCION GENERAL (DGPRCS) - I900-C	74 Oficina	22 Equipo	EQUIPO MULTIFUNCIONAL COPIADORA FAX IMPRESORA SCANNER	742223580473	30/12/2017	REGULAR	ACTIVO
4959	SEDE BLONDET - DGPRCS - DIRECCION GENERAL (DGPRCS) - I900-C	74 Oficina	22 Equipo	EQUIPO MULTIFUNCIONAL COPIADORA FAX IMPRESORA SCANNER	742223580474	30/12/2017	REGULAR	ACTIVO
4960	SEDE BLONDET - DGPRCS - OFICINAS - I201	74 Oficina	22 Equipo	CAMARA FOTOGRAFICA DIGITAL	742208970429	23/04/2018	BUENO	ACTIVO
4961	SEDE BLONDET - DGPRCS - OFICINAS - I201	74 Oficina	08 Cómputo	DISCO DURO EXTERNO	740818500094	27/04/2018	BUENO	ACTIVO
4962	SEDE BLONDET - DGPRCS - OFICINAS - I201	74 Oficina	08 Cómputo	DISCO DURO EXTERNO	740818500095	27/04/2018	BUENO	ACTIVO
4963	SEDE BLONDET - DGPRCS - OFICINAS - I201	74 Oficina	08 Cómputo	MONITOR LED	740880370292	30/10/2018	BUENO	ACTIVO
4964	SEDE BLONDET - DGPRCS - OFICINAS - I201	74 Oficina	08 Cómputo	MONITOR LED	740880370293	30/10/2018	BUENO	ACTIVO
4965	SEDE BLONDET - DGPRCS - OFICINAS - I201	74 Oficina	08 Cómputo	MONITOR LED	740880370294	30/10/2018	BUENO	ACTIVO
4966	SEDE BLONDET - DGPRCS - OFICINAS - I201	74 Oficina	08 Cómputo	MONITOR LED	740880370295	30/10/2018	BUENO	ACTIVO
4967	SEDE BLONDET - DGPRCS - OFICINAS - I201	74 Oficina	08 Cómputo	MONITOR LED	740880370296	30/10/2018	BUENO	ACTIVO
4968	SEDE BLONDET - DGPRCS - OFICINAS - I201	74 Oficina	08 Cómputo	MONITOR LED	740880370297	30/10/2018	BUENO	ACTIVO
4969	SEDE BLONDET - DGPRCS - OFICINAS - I201	74 Oficina	08 Cómputo	MONITOR LED	740880370298	30/10/2018	BUENO	ACTIVO
4970	SEDE BLONDET - DGPRCS - OFICINAS - I201	74 Oficina	08 Cómputo	MONITOR LED	740880370299	30/10/2018	BUENO	ACTIVO
4971	SEDE BLONDET - DGPRCS - OFICINAS - I201	74 Oficina	08 Cómputo	MONITOR LED	740880370300	30/10/2018	BUENO	ACTIVO
4972	SEDE BLONDET - DGPRCS - OFICINAS - I201	74 Oficina	08 Cómputo	MONITOR LED	740880370301	30/10/2018	BUENO	ACTIVO
4973	SEDE BLONDET - DGPRCS - OFICINAS - I201	74 Oficina	08 Cómputo	TECLADO - KEYBOARD	740895003598	07/12/2018	BUENO	ACTIVO
4974	SEDE BLONDET - DGPRCS - OFICINAS - I201	74 Oficina	08 Cómputo	TECLADO - KEYBOARD	740895003603	08/11/2018	BUENO	ACTIVO
4975	SEDE BLONDET - DGPRCS - OFICINAS - I201	74 Oficina	08 Cómputo	TECLADO - KEYBOARD	740895003604	08/11/2018	BUENO	ACTIVO
4976	SEDE BLONDET - DGPRCS - OFICINAS - I201	74 Oficina	08 Cómputo	TECLADO - KEYBOARD	740895003605	08/11/2018	BUENO	ACTIVO
4977	SEDE BLONDET - DGPRCS - OFICINAS - I201	74 Oficina	08 Cómputo	TECLADO - KEYBOARD	740895003606	08/11/2018	BUENO	ACTIVO
4978	SEDE BLONDET - DGPRCS - OFICINAS - I201	74 Oficina	08 Cómputo	TECLADO - KEYBOARD	740895003607	08/11/2018	BUENO	ACTIVO
4979	SEDE BLONDET - DGPRCS - OFICINAS - I201	95 Telecomunicaciones	22 Equipo	TELEVISOR LED	952285860082	23/04/2018	BUENO	ACTIVO
4980	SEDE BLONDET - DGPRCS - OFICINAS - I201	74 Oficina	08 Cómputo	UNIDAD CENTRAL DE PROCESO - CPU	740899503272	08/11/2018	BUENO	ACTIVO
4981	SEDE BLONDET - DGPRCS - OFICINAS - I201	74 Oficina	08 Cómputo	UNIDAD CENTRAL DE PROCESO - CPU	740899503276	08/11/2018	BUENO	ACTIVO
4982	SEDE BLONDET - DGPRCS - OFICINAS - I201	74 Oficina	08 Cómputo	UNIDAD CENTRAL DE PROCESO - CPU	740899503277	08/11/2018	BUENO	ACTIVO
4983	SEDE BLONDET - DGPRCS - OFICINAS - I201	74 Oficina	08 Cómputo	UNIDAD CENTRAL DE PROCESO - CPU	740899503278	08/11/2018	BUENO	ACTIVO
4984	SEDE BLONDET - DGPRCS - OFICINAS - I201	74 Oficina	08 Cómputo	UNIDAD CENTRAL DE PROCESO - CPU	740899503279	08/11/2018	BUENO	ACTIVO
4985	SEDE BLONDET - DGPRCS - OFICINAS - I201	74 Oficina	08 Cómputo	UNIDAD CENTRAL DE PROCESO - CPU	740899503280	08/11/2018	BUENO	ACTIVO
4986	SEDE BLONDET - DGPRCS - OFICINAS - I201	74 Oficina	08 Cómputo	UNIDAD CENTRAL DE PROCESO - CPU	740899503281	08/11/2018	BUENO	ACTIVO
4987	SEDE BLONDET - DGPRCS - OFICINAS - I201	95 Telecomunicaciones	22 Equipo	CAMARA DE VIDEO DIGITAL	952214700051	11/05/2018	BUENO	ACTIVO
4988	SEDE BLONDET - DGPRCS - OFICINAS - I201	74 Oficina	22 Equipo	CAMARA FOTOGRAFICA DIGITAL	742208970428	23/04/2018	BUENO	ACTIVO
4989	SEDE BLONDET - DGPRCS - OFICINAS - I201	95 Telecomunicaciones	22 Equipo	EQUIPO DE POSICIONAMIENTO - GPS	952231860203	25/05/2018	BUENO	ACTIVO
4990	SEDE BLONDET - DGPRCS - OFICINAS - I201	74 Oficina	08 Cómputo	TECLADO - KEYBOARD	740895003599	08/11/2018	BUENO	ACTIVO
4991	SEDE BLONDET - DGPRCS - OFICINAS - I201	74 Oficina	08 Cómputo	TECLADO - KEYBOARD	740895003600	08/11/2018	BUENO	ACTIVO
4992	SEDE BLONDET - DGPRCS - OFICINAS - I201	74 Oficina	08 Cómputo	TECLADO - KEYBOARD	740895003601	08/11/2018	BUENO	ACTIVO
4993	SEDE BLONDET - DGPRCS - OFICINAS - I201	95 Telecomunicaciones	22 Equipo	TELEVISOR LED	952285860090	15/02/2019	BUENO	ACTIVO
4994	SEDE BLONDET - DGPRCS - OFICINAS - I201	95 Telecomunicaciones	22 Equipo	TELEVISOR LED	952285860091	15/02/2019	BUENO	ACTIVO
4995	SEDE BLONDET - DGPRCS - OFICINAS - I201	74 Oficina	08 Cómputo	UNIDAD CENTRAL DE PROCESO - CPU	740899503273	08/11/2018	BUENO	ACTIVO
4996	SEDE BLONDET - DGPRCS - OFICINAS - I201	74 Oficina	08 Cómputo	UNIDAD CENTRAL DE PROCESO - CPU	740899503274	08/11/2018	BUENO	ACTIVO
4997	SEDE BLONDET - DGPRCS - OFICINAS - I201	74 Oficina	08 Cómputo	UNIDAD CENTRAL DE PROCESO - CPU	740899503275	08/11/2018	BUENO	ACTIVO
4998	SEDE BLONDET - DGPRCS - OFICINAS - I201	74 Oficina	08 Cómputo	DISCO DURO EXTERNO	740818500093	27/04/2018	BUENO	ACTIVO
4999	SEDE BLONDET - OILCC - DIRECCION GENERAL - I402-A	74 Oficina	22 Equipo	EQUIPO MULTIFUNCIONAL COPIADORA FAX IMPRESORA SCANNER	742223580465	28/12/2017	REGULAR	ACTIVO
5000	SEDE BLONDET - OILCC - OFICINAS - I402	74 Oficina	08 Cómputo	COMPUTADORA PERSONAL PORTATIL	740805003092	11/12/2018	BUENO	ACTIVO
5001	SEDE BLONDET - OILCC - OFICINAS - I402	74 Oficina	08 Cómputo	DISCO DURO EXTERNO	740818500085	31/10/2017	REGULAR	ACTIVO
5002	SEDE CALLAO ALMACEN MVCS - OGA - OACP - ALMACEN GALPON 2 - 07-01-02	74 Oficina	64 Mobiliario	ARMARIO DE MADERA	746405920064	28/02/1997	MALO	ACTIVO

MVCS
Por: MENA CAMPOS Antonio FAU 20504743307 hard
Motivo: Doy V° B°
Fecha: 2022/03/18 09:39:43-0500

MVCS
Por: TRUJILLO ANDIA Alex Javier FAU 20504743307 hard
Motivo: Doy V° B°
Fecha: 2022/03/17 19:49:57-0500

SISTEMA ADMINISTRATIVO DE ABASTECIMIENTO
ANEXO 7.4
INVENTARIO PATRIMONIAL DE BIENES MUEBLES

1 Sector: 37 Vivienda, Construcción y Saneamiento.
2 Pliego: 037 Ministerio de Vivienda, Construcción y Saneamiento.
3 Unidad Ejecutora: 001 Ministerio de Vivienda, Construcción y Saneamiento- Adm. General.
4 Fecha Corte: 31/12/2021.

N°	Nombre del Local	Grupo [1]	Clase [2]	Denominación (Del SINABIP)	Código Patrimonial (Númerico)	Fechas de Adquisición	Estado [3]	Condición [4]
5003	SEDE CALLAO ALMACEN MVCS - OGA - OACP - ALMACEN GALPON 2 - 07-01-02	74 Oficina	64 Mobiliario	BANCO METALICO	746413380004	02/09/1983	MALO	ACTIVO
5004	SEDE CALLAO ALMACEN MVCS - OGA - OACP - ALMACEN GALPON 2 - 07-01-02	95 Telecomunicaciones	22 Equipo	EQUIPO DE SONIDO	952233750009	30/09/2009	REGULAR	ACTIVO
5005	SEDE CALLAO ALMACEN MVCS - OGA - OACP - ALMACEN GALPON 2 - 07-01-02	74 Oficina	64 Mobiliario	PIZARRA ACRILICA	746473050132	23/09/2013	REGULAR	ACTIVO
5006	SEDE CALLAO ALMACEN MVCS - OGA - OACP - ALMACEN GALPON 2 - 07-01-02	74 Oficina	64 Mobiliario	SILLA FIJA DE OTRO MATERIAL	746482550335	24/07/2004	REGULAR	ACTIVO
5007	SEDE CALLAO ALMACEN MVCS - OGA - OACP - OFICINA Y ARCHIVO DE ALMACEN - 07-01-12	74 Oficina	22 Equipo	EQUIPO MULTIFUNCIONAL COPIADORA FAX IMPRESORA SCANNER	742223580071	27/03/2014	REGULAR	ACTIVO
5008	SEDE CALLAO ALMACEN MVCS - OGA - OACP - OFICINA Y ARCHIVO DE ALMACEN - 07-01-12	53 Hospitalización	22 Equipo	EQUIPO NEBULIZADOR	532255710004	10/09/2020	BUENO	ACTIVO
5009	SEDE CALLAO ALMACEN MVCS - OGA - OACP - OFICINA Y ARCHIVO DE ALMACEN - 07-01-12	74 Oficina	64 Mobiliario	ESCRITORIO DE MADERA	746437120453	01/12/2008	REGULAR	ACTIVO
5010	SEDE CALLAO ALMACEN MVCS - OGA - OACP - OFICINA Y ARCHIVO DE ALMACEN - 07-01-12	46 Electricidad Y Electrónica	22 Equipo	ESTABILIZADOR	462252150659	30/12/2017	REGULAR	ACTIVO
5011	SEDE CALLAO ALMACEN MVCS - OGA - OACP - OFICINA Y ARCHIVO DE ALMACEN - 07-01-12	74 Oficina	64 Mobiliario	MODULO DE MELAMINA	746460980202	08/11/2016	REGULAR	ACTIVO
5012	SEDE CALLAO ALMACEN MVCS - OGA - OACP - OFICINA Y ARCHIVO DE ALMACEN - 07-01-12	74 Oficina	08 Cómputo	MONITOR PLANO	740881870108	18/12/2008	REGULAR	ACTIVO
5013	SEDE CALLAO ALMACEN MVCS - OGA - OACP - OFICINA Y ARCHIVO DE ALMACEN - 07-01-12	74 Oficina	64 Mobiliario	ROTAFOLIO (OTROS)	746479840008	19/07/2016	REGULAR	ACTIVO
5014	SEDE CALLAO ALMACEN MVCS - OGA - OACP - OFICINA Y ARCHIVO DE ALMACEN - 07-01-12	74 Oficina	64 Mobiliario	SILLON GIRATORIO DE METAL	746489330342	01/12/2008	REGULAR	ACTIVO
5015	SEDE CALLAO ALMACEN MVCS - OGA - OACP - OFICINA Y ARCHIVO DE ALMACEN - 07-01-12	74 Oficina	08 Cómputo	TECLADO - KEYBOARD	740895002113	26/12/2012	REGULAR	ACTIVO
5016	SEDE CALLAO ALMACEN MVCS - OGA - OACP - OFICINA Y ARCHIVO DE ALMACEN - 07-01-12	74 Oficina	08 Cómputo	UNIDAD CENTRAL DE PROCESO - CPU	740899502262	03/02/2015	REGULAR	ACTIVO
5017	SEDE CALLAO ALMACEN MVCS - OGA - OACP - OFICINA Y ARCHIVO DE ALMACEN - 07-01-12	11 Aire Acondicionado y Refrigeración	22 Equipo	VENTILADOR ELECTRICO PARA MESA O DE PIE	112279700351	11/03/2016	REGULAR	ACTIVO
5018	SEDE CALLAO ALMACEN MVCS - OGA - OACP - VESTUARIO DE LIMPIEZA - 07-01-10	74 Oficina	64 Mobiliario	ARCHIVADOR DE METAL	746403890046	15/06/1999	MALO	ACTIVO
5019	SEDE CALLAO ALMACEN MVCS - OGA - OACP - VESTUARIO DE LIMPIEZA - 07-01-10	74 Oficina	64 Mobiliario	SILLA GIRATORIA DE METAL	746483900296	31/03/2008	REGULAR	ACTIVO
5020	SEDE CALLAO ALMACEN MVCS - OGA - OACP - VESTUARIO DE LIMPIEZA - 07-01-10	74 Oficina	64 Mobiliario	SILLA GIRATORIA DE METAL	746483900939	15/11/2011	REGULAR	ACTIVO
5021	SEDE CALLAO ALMACEN MVCS - OGA - OACP - VESTUARIO DE LIMPIEZA - 07-01-10	74 Oficina	64 Mobiliario	SILLON FIJO DE MADERA	746487290345	19/07/2016	REGULAR	ACTIVO
5022	SEDE CALLAO ALMACEN MVCS - OGDA - COORDINACION - F108-D	74 Oficina	64 Mobiliario	ESCALERA METALICA TIPO TIJERA	746436440024	13/08/2018	BUENO	ACTIVO
5023	SEDE CALLAO ALMACEN MVCS - OGDA - COORDINACION - F108-D	74 Oficina	64 Mobiliario	ESCALERA METALICA TIPO TIJERA	746436440025	13/08/2018	BUENO	ACTIVO
5024	SEDE CALLAO ALMACEN MVCS - OGDA - COORDINACION - F108-D	74 Oficina	64 Mobiliario	ESCALERA METALICA TIPO TIJERA	746436440026	13/08/2018	BUENO	ACTIVO
5025	SEDE CALLAO ALMACEN MVCS - OGDA - COORDINACION - F108-D	74 Oficina	64 Mobiliario	ESCALERA METALICA TIPO TIJERA	746436440027	13/08/2018	BUENO	ACTIVO
5026	SEDE CALLAO ALMACEN MVCS - OGEI - OTI - ALMACEN OGEI - F116 - 07-01-26	74 Oficina	08 Cómputo	TECLADO - KEYBOARD	740895001507	28/10/2010	REGULAR	ACTIVO
5027	SEDE CALLAO ALMACEN MVCS - OGEI - OTI - ALMACEN OGEI - F116 - 07-01-26	74 Oficina	08 Cómputo	TECLADO - KEYBOARD	740895001372	24/05/2010	REGULAR	ACTIVO
5028	SEDE CALLAO ALMACEN MVCS - OGEI - OTI - GABINETE DE SERVIDORES - 07-01-18A	74 Oficina	64 Mobiliario	GABINETE DE METAL	746444910007	31/12/1999	MALO	ACTIVO
5029	SEDE CALLAO ALMACEN MVCS - OGGRH - ARCHIVO DE OGGRH - F107	74 Oficina	64 Mobiliario	CARRO DE METAL TRANSPORTADOR	746427620007	02/04/2018	BUENO	ACTIVO
5030	SEDE CALLAO ALMACEN MVCS - OGGRH - ARCHIVO DE OGGRH - F107	88 Seguridad Industrial	22 Equipo	EXTINTOR	882225251006	18/04/2018	BUENO	ACTIVO
5031	SEDE CALLAO ALMACEN MVCS - OGGRH - ARCHIVO DE OGGRH - F107	88 Seguridad Industrial	22 Equipo	EXTINTOR	882225251007	18/04/2018	BUENO	ACTIVO
5032	SEDE CALLAO ALMACEN MVCS - OGGRH - ARCHIVO DE OGGRH - F107	88 Seguridad Industrial	22 Equipo	EXTINTOR	882225251010	18/04/2018	BUENO	ACTIVO
5033	SEDE CALLAO ALMACEN MVCS - OGGRH - ARCHIVO DE OGGRH - F107	88 Seguridad Industrial	22 Equipo	EXTINTOR	882225251008	18/05/2018	BUENO	ACTIVO
5034	SEDE CALLAO ALMACEN MVCS - OGGRH - ARCHIVO DE OGGRH - F107	88 Seguridad Industrial	22 Equipo	EXTINTOR	882225251009	18/04/2018	BUENO	ACTIVO
5035	SEDE CALLAO ALMACEN MVCS - OGGRH - ARCHIVO DE OGGRH - F107	88 Seguridad Industrial	22 Equipo	EXTINTOR	882225251011	18/04/2018	BUENO	ACTIVO
5036	SEDE CENTRAL - DGADT - AREA DE TRABAJO DGADT	74 Oficina	08 Cómputo	COMPUTADORA PERSONAL PORTATIL	740805002807	19/07/2016	REGULAR	ACTIVO
5037	SEDE CENTRAL - DGADT - AREA DE TRABAJO DGADT	95 Telecomunicaciones	22 Equipo	PROYECTOR	952266440040	29/12/2016	REGULAR	ACTIVO
5038	SEDE CENTRAL - DGADT - AREA DE TRABAJO DGADT	60 Instrumento De Medición	22 Equipo	TENSIOMETRO	602287620012	27/12/2017	REGULAR	ACTIVO
5039	SEDE CENTRAL - DM - DESPACHO DEL MINISTRO - A302-D	95 Telecomunicaciones	22 Equipo	TELEFONO CELULAR	952283250042	09/03/2018	BUENO	ACTIVO
5040	SEDE CENTRAL - DM - ESCOLTA DEL MINISTRO - AS103	74 Oficina	64 Mobiliario	CAMAROTE DE MADERA	746422200989	12/02/2019	BUENO	ACTIVO
5041	SEDE CENTRAL - DM - KITCHENET - A302-G	74 Oficina	64 Mobiliario	ESTANTE DE MELAMINA	746441520231	13/02/2019	BUENO	ACTIVO
5042	SEDE CENTRAL - DM - KITCHENET - A302-G	32 Cocina Y Comedor	64 Mobiliario	REPOSTERO DE MELAMINA	326487120009	13/02/2019	BUENO	ACTIVO
5043	SEDE CENTRAL - DM - SALA DE REUNIONES - A302-C	74 Oficina	08 Cómputo	TABLETA PAD	740894930030	14/12/2017	REGULAR	ACTIVO
5044	SEDE CENTRAL - DM - SECRETARÍA - A302-B	74 Oficina	64 Mobiliario	CREDENZA DE MELAMINA	746432710053	10/01/2019	BUENO	ACTIVO
5045	SEDE CENTRAL - DM - SECRETARÍA - A302-B	74 Oficina	22 Equipo	SURTIDOR DE AGUA ELECTRICO - DISPENSADOR ELECTRICO	742299890129	14/04/2018	BUENO	ACTIVO
5046	SEDE CENTRAL - GA - DESPACHO - A301-E	74 Oficina	08 Cómputo	TECLADO - KEYBOARD	740895003377	18/09/2017	REGULAR	ACTIVO
5047	SEDE CENTRAL - GA - DESPACHO - A301-E	74 Oficina	08 Cómputo	TECLADO - KEYBOARD	740895003378	18/09/2017	REGULAR	ACTIVO
5048	SEDE CENTRAL - GA - DESPACHO - A301-E	74 Oficina	08 Cómputo	TECLADO - KEYBOARD	740895003379	18/09/2017	REGULAR	ACTIVO
5049	SEDE CENTRAL - GA - DESPACHO - A301-E	74 Oficina	08 Cómputo	TECLADO - KEYBOARD	740895003380	18/09/2017	REGULAR	ACTIVO
5050	SEDE CENTRAL - GA - DESPACHO - A301-E	74 Oficina	08 Cómputo	TECLADO - KEYBOARD	740895003381	18/09/2017	REGULAR	ACTIVO
5051	SEDE CENTRAL - GA - DESPACHO - A301-E	74 Oficina	08 Cómputo	TECLADO - KEYBOARD	740895003382	18/09/2017	REGULAR	ACTIVO
5052	SEDE CENTRAL - GA - DESPACHO - A301-E	74 Oficina	08 Cómputo	UNIDAD CENTRAL DE PROCESO - CPU	740899503098	18/09/2017	REGULAR	ACTIVO
5053	SEDE CENTRAL - GA - DESPACHO - A301-E	74 Oficina	08 Cómputo	UNIDAD CENTRAL DE PROCESO - CPU	740899503099	18/09/2017	REGULAR	ACTIVO
5054	SEDE CENTRAL - GA - DESPACHO - A301-E	74 Oficina	08 Cómputo	UNIDAD CENTRAL DE PROCESO - CPU	740899503100	18/09/2017	REGULAR	ACTIVO
5055	SEDE CENTRAL - GA - DESPACHO - A301-E	74 Oficina	08 Cómputo	UNIDAD CENTRAL DE PROCESO - CPU	740899503101	18/09/2017	REGULAR	ACTIVO
5056	SEDE CENTRAL - GA - DESPACHO - A301-E	74 Oficina	08 Cómputo	UNIDAD CENTRAL DE PROCESO - CPU	740899503102	18/09/2017	REGULAR	ACTIVO
5057	SEDE CENTRAL - GA - DESPACHO - A301-E	74 Oficina	08 Cómputo	UNIDAD CENTRAL DE PROCESO - CPU	740899503103	18/09/2017	REGULAR	ACTIVO
5058	SEDE CENTRAL - OAC - COUNTER DE ATENCION AL CIUDADANO 2DO PISO (PASADIZO A) - A200-A	74 Oficina	64 Mobiliario	CAJA FUERTE	746418810026	25/08/2017	REGULAR	ACTIVO
5059	SEDE CENTRAL - OAC - DIRECCION - A214-A	95 Telecomunicaciones	22 Equipo	CAMARA DE VIDEO DIGITAL	952214700069	24/12/2019	BUENO	ACTIVO
5060	SEDE CENTRAL - OAC - DIRECCION - A214-A	95 Telecomunicaciones	22 Equipo	CAMARA DE VIDEO DIGITAL	952214700060	23/12/2019	BUENO	ACTIVO
5061	SEDE CENTRAL - OAC - DIRECCION - A214-A	74 Oficina	22 Equipo	CAMARA FOTOGRAFICA	742208530063	07/12/2017	REGULAR	ACTIVO
5062	SEDE CENTRAL - OAC - DIRECCION - A214-A	74 Oficina	08 Cómputo	COMPUTADORA PERSONAL PORTATIL	740805003053	30/12/2017	REGULAR	ACTIVO
5063	SEDE CENTRAL - OAC - DIRECCION - A214-A	11 Aire Acondicionado y Refrigeración	22 Equipo	EQUIPO PARA AIRE ACONDICIONADO TIPO DOMESTICO	112236140205	10/12/2019	BUENO	ACTIVO
5064	SEDE CENTRAL - OAC - DIRECCION - A214-A	74 Oficina	64 Mobiliario	ESCRITORIO DE MELAMINA	746437450562	19/12/2019	BUENO	ACTIVO
5065	SEDE CENTRAL - OAC - DIRECCION - A214-A	74 Oficina	64 Mobiliario	ESTANTE ARCHIVADOR DE MELAMINA	746440330012	30/12/2017	REGULAR	ACTIVO
5066	SEDE CENTRAL - OAC - DIRECCION - A214-A	74 Oficina	64 Mobiliario	ESTANTE DE MELAMINA	746441520224	30/12/2017	REGULAR	ACTIVO
5067	SEDE CENTRAL - OAC - DIRECCION - A214-A	88 Seguridad Industrial	22 Equipo	EXTINTOR	882225251253	20/05/2021	NUEVO	ACTIVO
5068	SEDE CENTRAL - OAC - DIRECCION - A214-A	88 Seguridad Industrial	22 Equipo	EXTINTOR DE POLVO QUIMICO SECO TIPO ABC DE 6 kg	882225251254	20/05/2021	NUEVO	ACTIVO
5069	SEDE CENTRAL - OAC - DIRECCION - A214-A	88 Seguridad Industrial	22 Equipo	EXTINTOR DE POLVO QUIMICO SECO TIPO ABC DE 6 kg	882225251255	20/05/2021	NUEVO	ACTIVO
5070	SEDE CENTRAL - OAC - DIRECCION - A214-A	88 Seguridad Industrial	22 Equipo	EXTINTOR DE POLVO QUIMICO SECO TIPO ABC DE 6 kg	882225251256	20/05/2021	NUEVO	ACTIVO
5071	SEDE CENTRAL - OAC - DIRECCION - A214-A	74 Oficina	08 Cómputo	MONITOR LED	740880370071	02/03/2017	REGULAR	ACTIVO
5072	SEDE CENTRAL - OAC - DIRECCION - A214-A	74 Oficina	64 Mobiliario	SILLA GIRATORIA DE METAL	746483905164	19/12/2019	BUENO	ACTIVO
5073	SEDE CENTRAL - OAC - DIRECCION - A214-A	95 Telecomunicaciones	22 Equipo	SISTEMA DE PROYECCION MULTIMEDIA - PROYECTOR MULTIMEDIA	952278340223	13/12/2019	BUENO	ACTIVO
5074	SEDE CENTRAL - OAC - DIRECCION - A214-A	74 Oficina	22 Equipo	SURTIDOR DE AGUA ELECTRICO - DISPENSADOR ELECTRICO	742299890169	13/12/2019	BUENO	ACTIVO
5075	SEDE CENTRAL - OAC - DIRECCION - A214-A	74 Oficina	22 Equipo	SURTIDOR DE AGUA ELECTRICO - DISPENSADOR ELECTRICO	742299890170	13/12/2019	BUENO	ACTIVO
5076	SEDE CENTRAL - OAC - DIRECCION - A214-A	74 Oficina	22 Equipo	SURTIDOR DE AGUA ELECTRICO - DISPENSADOR ELECTRICO	742299890171	13/12/2019	BUENO	ACTIVO
5077	SEDE CENTRAL - OAC - DIRECCION - A214-A	74 Oficina	22 Equipo	SURTIDOR DE AGUA ELECTRICO - DISPENSADOR ELECTRICO	742299890172	13/12/2019	BUENO	ACTIVO
5078	SEDE CENTRAL - OAC - DIRECCION - A214-A	74 Oficina	22 Equipo	SURTIDOR DE AGUA ELECTRICO - DISPENSADOR ELECTRICO	742299890173	13/12/2019	BUENO	ACTIVO
5079	SEDE CENTRAL - OAC - DIRECCION - A214-A	74 Oficina	22 Equipo	SURTIDOR DE AGUA ELECTRICO - DISPENSADOR ELECTRICO	742299890174	13/12/2019	BUENO	ACTIVO
5080	SEDE CENTRAL - OAC - DIRECCION - A214-A	74 Oficina	22 Equipo	SURTIDOR DE AGUA ELECTRICO - DISPENSADOR ELECTRICO	742299890175	13/12/2019	BUENO	ACTIVO
5081	SEDE CENTRAL - OAC - DIRECCION - A214-A	60 Instrumento De Medición	22 Equipo	TERMOMETRO INFRARROJO	602292810014	27/05/2020	BUENO	ACTIVO
5082	SEDE CENTRAL - OAC - OFICINAS - A214	95 Telecomunicaciones	22 Equipo	EQUIPO DE POSICIONAMIENTO - GPS	952231860210	12/11/2018	BUENO	ACTIVO
5083	SEDE CENTRAL - OAC - OFICINAS - A214	74 Oficina	64 Mobiliario	ARMARIO DE MELAMINA	746406260127	11/08/2021	NUEVO	ACTIVO
5084	SEDE CENTRAL - OAC - OFICINAS - A214	95 Telecomunicaciones	22 Equipo	CAMARA DE VIDEO IP	952214670075	23/11/2021	NUEVO	ACTIVO

MVCS
Por: MENA CAMPOS Antonio FAU 20504743307 hard
Motivo: Doy V° B°
Fecha: 2022/03/18 09:39:43-0500

MVCS
Por: TRUJILLO ANDIA Alex Javier FAU 20504743307 hard
Motivo: Doy V° B°
Fecha: 2022/03/17 19:49:57-0500

SISTEMA ADMINISTRATIVO DE ABASTECIMIENTO
ANEXO 7.4
INVENTARIO PATRIMONIAL DE BIENES MUEBLES

1 Sector: 37 Vivienda, Construcción y Saneamiento.
2 Pliego: 037 Ministerio de Vivienda, Construcción y Saneamiento.
3 Unidad Ejecutora: 001 Ministerio de Vivienda, Construcción y Saneamiento- Adm. General.
4 Fecha Corte: 31/12/2021.

N°	Nombre del Local	Grupo [1]	Clase [2]	Denominación (Del SINABIP)	Código Patrimonial (Númerico)	Fechas de Adquisición	Estado [3]	Condición [4]
5085	SEDE CENTRAL - OAC - OFICINAS - A214	95 Telecomunicaciones	22 Equipo	CAMARA DE VIDEO IP	952214670076	23/11/2021	NUEVO	ACTIVO
5086	SEDE CENTRAL - OAC - OFICINAS - A214	74 Oficina	08 Cómputo	COMPUTADORA PERSONAL PORTATIL	740805003075	31/10/2018	BUENO	ACTIVO
5087	SEDE CENTRAL - OAC - OFICINAS - A214	74 Oficina	22 Equipo	EQUIPO MULTIFUNCIONAL COPIADORA FAX IMPRESORA SCANNER	742223580497	18/12/2018	BUENO	ACTIVO
5088	SEDE CENTRAL - OAC - OFICINAS - A214	74 Oficina	22 Equipo	EQUIPO MULTIFUNCIONAL COPIADORA IMPRESORA SCANNER LASER MONOCROMÁTICA 55 ppm	742223580485	12/11/2018	BUENO	ACTIVO
5089	SEDE CENTRAL - OAC - OFICINAS - A214	46 Electricidad Y Electrónica	22 Equipo	ESTABILIZADOR	462252150673	13/12/2021	NUEVO	ACTIVO
5090	SEDE CENTRAL - OAC - OFICINAS - A214	46 Electricidad Y Electrónica	22 Equipo	ESTABILIZADOR	462252150674	13/12/2021	NUEVO	ACTIVO
5091	SEDE CENTRAL - OAC - OFICINAS - A214	46 Electricidad Y Electrónica	22 Equipo	ESTABILIZADOR	462252150675	27/12/2021	NUEVO	ACTIVO
5092	SEDE CENTRAL - OAC - OFICINAS - A214	95 Telecomunicaciones	22 Equipo	GRABADORA DIGITAL	952245650017	23/11/2021	NUEVO	ACTIVO
5093	SEDE CENTRAL - OAC - OFICINAS - A214	74 Oficina	08 Cómputo	LECTORA DE CODIGO DE BARRAS	740863500011	11/03/2020	BUENO	ACTIVO
5094	SEDE CENTRAL - OAC - OFICINAS - A214	74 Oficina	08 Cómputo	LECTORA DE CODIGO DE BARRAS	740863500012	11/03/2020	BUENO	ACTIVO
5095	SEDE CENTRAL - OAC - OFICINAS - A214	74 Oficina	08 Cómputo	LECTORA DE CODIGO DE BARRAS	740863500013	11/03/2020	BUENO	ACTIVO
5096	SEDE CENTRAL - OAC - OFICINAS - A214	74 Oficina	08 Cómputo	LECTORA DE CODIGO DE BARRAS	740863500014	11/03/2020	BUENO	ACTIVO
5097	SEDE CENTRAL - OAC - OFICINAS - A214	74 Oficina	64 Mobiliario	MESA DE MELAMINA	746450560160	11/08/2021	NUEVO	ACTIVO
5098	SEDE CENTRAL - OAC - OFICINAS - A214	74 Oficina	64 Mobiliario	PANTALLA ECRAN	746466950265	22/11/2021	NUEVO	ACTIVO
5099	SEDE CENTRAL - OAC - OFICINAS - A214	67 Maquinaria Vehículos Y Otros	64 Mobiliario	RACK PARA PROYECTOR MULTIMEDIA	676457820032	22/11/2021	NUEVO	ACTIVO
5100	SEDE CENTRAL - OAC - OFICINAS - A214	74 Oficina	22 Equipo	RELOJ MARCADOR ELECTRONICO POR HUELLA DIGITAL	742294150032	27/12/2021	NUEVO	ACTIVO
5101	SEDE CENTRAL - OAC - OFICINAS - A214	74 Oficina	22 Equipo	RELOJ MARCADOR ELECTRONICO POR HUELLA DIGITAL	742294150033	27/12/2021	NUEVO	ACTIVO
5102	SEDE CENTRAL - OAC - OFICINAS - A214	74 Oficina	22 Equipo	RELOJ MARCADOR ELECTRONICO POR HUELLA DIGITAL	742294150034	27/12/2021	NUEVO	ACTIVO
5103	SEDE CENTRAL - OAC - OFICINAS - A214	74 Oficina	22 Equipo	RELOJ MARCADOR ELECTRONICO POR HUELLA DIGITAL	742294150035	27/12/2021	NUEVO	ACTIVO
5104	SEDE CENTRAL - OAC - OFICINAS - A214	74 Oficina	22 Equipo	RELOJ MARCADOR ELECTRONICO POR HUELLA DIGITAL	742294150036	27/12/2021	NUEVO	ACTIVO
5105	SEDE CENTRAL - OAC - OFICINAS - A214	74 Oficina	22 Equipo	RELOJ MARCADOR ELECTRONICO POR HUELLA DIGITAL	742294150037	27/12/2021	NUEVO	ACTIVO
5106	SEDE CENTRAL - OAC - OFICINAS - A214	74 Oficina	22 Equipo	RELOJ MARCADOR ELECTRONICO POR HUELLA DIGITAL	742294150038	27/12/2021	NUEVO	ACTIVO
5107	SEDE CENTRAL - OAC - OFICINAS - A214	74 Oficina	22 Equipo	RELOJ MARCADOR FECHADOR ELECTRONICO	742294150028	12/12/2018	BUENO	ACTIVO
5108	SEDE CENTRAL - OAC - OFICINAS - A214	74 Oficina	64 Mobiliario	SILLA FIJA DE METAL	746481871560	26/12/2018	BUENO	ACTIVO
5109	SEDE CENTRAL - OAC - OFICINAS - A214	74 Oficina	64 Mobiliario	SILLA FIJA DE METAL	746481871561	26/12/2018	BUENO	ACTIVO
5110	SEDE CENTRAL - OAC - OFICINAS - A214	74 Oficina	64 Mobiliario	SILLA FIJA DE METAL	746481871562	26/12/2018	BUENO	ACTIVO
5111	SEDE CENTRAL - OAC - OFICINAS - A214	74 Oficina	64 Mobiliario	SILLA FIJA DE METAL	746481871563	26/12/2018	BUENO	ACTIVO
5112	SEDE CENTRAL - OAC - OFICINAS - A214	74 Oficina	64 Mobiliario	SILLA FIJA DE METAL	746481871564	26/12/2018	BUENO	ACTIVO
5113	SEDE CENTRAL - OAC - OFICINAS - A214	74 Oficina	64 Mobiliario	SILLA FIJA DE METAL	746481871565	26/12/2018	BUENO	ACTIVO
5114	SEDE CENTRAL - OAC - OFICINAS - A214	74 Oficina	64 Mobiliario	SILLA FIJA DE METAL	746481871566	26/12/2018	BUENO	ACTIVO
5115	SEDE CENTRAL - OAC - OFICINAS - A214	74 Oficina	64 Mobiliario	SILLA FIJA DE METAL	746481871567	26/12/2018	BUENO	ACTIVO
5116	SEDE CENTRAL - OAC - OFICINAS - A214	74 Oficina	64 Mobiliario	SILLA FIJA DE METAL	746481871568	26/12/2018	BUENO	ACTIVO
5117	SEDE CENTRAL - OAC - OFICINAS - A214	74 Oficina	64 Mobiliario	SILLA FIJA DE METAL	746481871569	26/12/2018	BUENO	ACTIVO
5118	SEDE CENTRAL - OAC - OFICINAS - A214	74 Oficina	64 Mobiliario	SILLA FIJA DE METAL	746481871570	26/12/2018	BUENO	ACTIVO
5119	SEDE CENTRAL - OAC - OFICINAS - A214	74 Oficina	64 Mobiliario	SILLA FIJA DE METAL	746481871571	26/12/2018	BUENO	ACTIVO
5120	SEDE CENTRAL - OAC - OFICINAS - A214	74 Oficina	64 Mobiliario	SILLA FIJA DE METAL	746481871572	26/12/2018	BUENO	ACTIVO
5121	SEDE CENTRAL - OAC - OFICINAS - A214	74 Oficina	64 Mobiliario	SILLA FIJA DE METAL	746481871573	26/12/2018	BUENO	ACTIVO
5122	SEDE CENTRAL - OAC - OFICINAS - A214	74 Oficina	64 Mobiliario	SILLA FIJA DE METAL	746481871574	26/12/2018	BUENO	ACTIVO
5123	SEDE CENTRAL - OAC - OFICINAS - A214	74 Oficina	64 Mobiliario	SILLA FIJA DE METAL	746481871575	26/12/2018	BUENO	ACTIVO
5124	SEDE CENTRAL - OAC - OFICINAS - A214	74 Oficina	64 Mobiliario	SILLA FIJA DE METAL	746481871576	26/12/2018	BUENO	ACTIVO
5125	SEDE CENTRAL - OAC - OFICINAS - A214	74 Oficina	64 Mobiliario	SILLA FIJA DE METAL	746481871577	26/12/2018	BUENO	ACTIVO
5126	SEDE CENTRAL - OAC - OFICINAS - A214	74 Oficina	64 Mobiliario	SILLA FIJA DE METAL	746481871578	26/12/2018	BUENO	ACTIVO
5127	SEDE CENTRAL - OAC - OFICINAS - A214	74 Oficina	64 Mobiliario	SILLA FIJA DE METAL	746481871579	26/12/2018	BUENO	ACTIVO
5128	SEDE CENTRAL - OAC - OFICINAS - A214	74 Oficina	64 Mobiliario	SILLA FIJA DE METAL	746481871580	26/12/2018	BUENO	ACTIVO
5129	SEDE CENTRAL - OAC - OFICINAS - A214	74 Oficina	64 Mobiliario	SILLA FIJA DE METAL	746481871581	26/12/2018	BUENO	ACTIVO
5130	SEDE CENTRAL - OAC - OFICINAS - A214	74 Oficina	64 Mobiliario	SILLA FIJA DE METAL	746481871582	26/12/2018	BUENO	ACTIVO
5131	SEDE CENTRAL - OAC - OFICINAS - A214	74 Oficina	64 Mobiliario	SILLA FIJA DE METAL	746481871583	26/12/2018	BUENO	ACTIVO
5132	SEDE CENTRAL - OAC - OFICINAS - A214	74 Oficina	22 Equipo	SURTIDOR DE AGUA ELECTRICO - DISPENSADOR ELECTRICO	742299890159	22/10/2018	BUENO	ACTIVO
5133	SEDE CENTRAL - OAC - OFICINAS - A214	74 Oficina	22 Equipo	SURTIDOR DE AGUA ELECTRICO - DISPENSADOR ELECTRICO	742299890162	15/10/2018	BUENO	ACTIVO
5134	SEDE CENTRAL - OAC - OFICINAS - A214	74 Oficina	22 Equipo	SURTIDOR DE AGUA ELECTRICO - DISPENSADOR ELECTRICO	742299890163	15/10/2018	BUENO	ACTIVO
5135	SEDE CENTRAL - OAC - OFICINAS - A214	60 Instrumento De Medición	22 Equipo	TERMOMETRO INFRARROJO	602292810027	27/05/2020	BUENO	ACTIVO
5136	SEDE CENTRAL - OAC - OFICINAS - A214	60 Instrumento De Medición	22 Equipo	TERMOMETRO INFRARROJO	602292810038	27/05/2020	BUENO	ACTIVO
5137	SEDE CENTRAL - OAC - OFICINAS - A214	60 Instrumento De Medición	22 Equipo	TERMOMETRO INFRARROJO	602292810039	27/05/2020	BUENO	ACTIVO
5138	SEDE CENTRAL - OAC - OFICINAS - A214	60 Instrumento De Medición	22 Equipo	TERMOMETRO INFRARROJO	602292810040	27/05/2020	BUENO	ACTIVO
5139	SEDE CENTRAL - OAC - OFICINAS - A214	60 Instrumento De Medición	22 Equipo	TERMOMETRO INFRARROJO	602292810041	27/05/2020	BUENO	ACTIVO
5140	SEDE CENTRAL - OAC - OFICINAS - A214	60 Instrumento De Medición	22 Equipo	TERMOMETRO INFRARROJO	602292810042	27/05/2020	BUENO	ACTIVO
5141	SEDE CENTRAL - OAC - OFICINAS - A214	60 Instrumento De Medición	22 Equipo	TERMOMETRO INFRARROJO	602292810043	27/05/2020	BUENO	ACTIVO
5142	SEDE CENTRAL - OAC - RECEPCION DEL MVCS - A101	11 Aire Acondicionado y Refrigeración	22 Equipo	EQUIPO PARA AIRE ACONDICIONADO PORTATIL	112235150066	16/03/2018	BUENO	ACTIVO
5143	SEDE CENTRAL - OACP - "PASADIZO "C"" (SEGURIDAD 2DO PISO - ASCENSORES) - A200-C"	95 Telecomunicaciones	22 Equipo	PUNTO DE ACCESO INALAMBRICO - ACCESS POINT WIRELESS	952267420062	05/12/2017	REGULAR	ACTIVO
5144	SEDE CENTRAL - OACP - DIRECCION - A205-A	74 Oficina	08 Cómputo	MONITOR CON PROCESADOR INTEGRADO	740878680003	29/12/2017	REGULAR	ACTIVO
5145	SEDE CENTRAL - OACP - DIRECCION - A205-A	74 Oficina	08 Cómputo	TECLADO - KEYBOARD	740895003533	29/12/2017	REGULAR	ACTIVO
5146	SEDE CENTRAL - OACP - DIRECCION - A205-A	74 Oficina	64 Mobiliario	ARCHIVADOR DE MELAMINA	746403550067	30/12/2017	REGULAR	ACTIVO
5147	SEDE CENTRAL - OACP - DIRECCION - A205-A	74 Oficina	64 Mobiliario	ARCHIVADOR DE MELAMINA	746403550068	30/12/2017	REGULAR	ACTIVO
5148	SEDE CENTRAL - OACP - DIRECCION - A205-A	74 Oficina	64 Mobiliario	ARMARIO DE MELAMINA	746406260115	04/11/2020	BUENO	ACTIVO
5149	SEDE CENTRAL - OACP - DIRECCION - A205-A	74 Oficina	64 Mobiliario	ARMARIO DE MELAMINA	746406260116	04/11/2020	BUENO	ACTIVO
5150	SEDE CENTRAL - OACP - DIRECCION - A205-A	74 Oficina	64 Mobiliario	ARMARIO DE MELAMINA	746406260117	04/11/2020	BUENO	ACTIVO
5151	SEDE CENTRAL - OACP - DIRECCION - A205-A	67 Maquinaria Vehículos Y Otros	82 Vehículo	AUTOMOVIL	678205000013	31/12/2021	NUEVO	ACTIVO
5152	SEDE CENTRAL - OACP - DIRECCION - A205-A	67 Maquinaria Vehículos Y Otros	82 Vehículo	AUTOMOVIL	678205000014	31/12/2021	NUEVO	ACTIVO
5153	SEDE CENTRAL - OACP - DIRECCION - A205-A	67 Maquinaria Vehículos Y Otros	82 Vehículo	CAMIONETA	678250000092	30/12/2017	REGULAR	ACTIVO
5154	SEDE CENTRAL - OACP - DIRECCION - A205-A	74 Oficina	08 Cómputo	CAPTURADOR DE IMAGEN - SCANNER	740800500092	30/12/2017	REGULAR	ACTIVO
5155	SEDE CENTRAL - OACP - DIRECCION - A205-A	74 Oficina	08 Cómputo	CAPTURADOR DE IMAGEN - SCANNER	740800500093	30/12/2017	REGULAR	ACTIVO
5156	SEDE CENTRAL - OACP - DIRECCION - A205-A	74 Oficina	64 Mobiliario	CREDENZA DE MELAMINA	746432710054	04/11/2020	BUENO	ACTIVO
5157	SEDE CENTRAL - OACP - DIRECCION - A205-A	74 Oficina	64 Mobiliario	CREDENZA DE MELAMINA	746432710055	04/11/2020	BUENO	ACTIVO
5158	SEDE CENTRAL - OACP - DIRECCION - A205-A	74 Oficina	64 Mobiliario	CREDENZA DE MELAMINA	746432710056	04/11/2020	BUENO	ACTIVO
5159	SEDE CENTRAL - OACP - DIRECCION - A205-A	74 Oficina	64 Mobiliario	CREDENZA DE MELAMINA	746432710057	04/11/2020	BUENO	ACTIVO
5160	SEDE CENTRAL - OACP - DIRECCION - A205-A	74 Oficina	64 Mobiliario	CREDENZA DE MELAMINA	746432710058	04/11/2020	BUENO	ACTIVO
5161	SEDE CENTRAL - OACP - DIRECCION - A205-A	74 Oficina	64 Mobiliario	CREDENZA DE MELAMINA	746432710059	04/11/2020	BUENO	ACTIVO
5162	SEDE CENTRAL - OACP - DIRECCION - A205-A	74 Oficina	64 Mobiliario	CREDENZA DE MELAMINA	746432710060	04/11/2020	BUENO	ACTIVO
5163	SEDE CENTRAL - OACP - DIRECCION - A205-A	74 Oficina	64 Mobiliario	CREDENZA DE MELAMINA	746432710061	04/11/2020	BUENO	ACTIVO
5164	SEDE CENTRAL - OACP - DIRECCION - A205-A	74 Oficina	08 Cómputo	DISCO DURO EXTERNO	740818500097	17/07/2018	BUENO	ACTIVO
5165	SEDE CENTRAL - OACP - DIRECCION - A205-A	74 Oficina	08 Cómputo	DISCO DURO EXTERNO	740818500098	17/07/2018	BUENO	ACTIVO
5166	SEDE CENTRAL - OACP - DIRECCION - A205-A	74 Oficina	08 Cómputo	DISCO DURO EXTERNO	740818500099	17/07/2018	BUENO	ACTIVO

MVCS
Por: MENA CAMPOS Antonio FAU 20504743307 hard
Motivo: Doy V° B°
Fecha: 2022/03/18 09:39:43-0500

MVCS
Por: TRUJILLO ANDIA Alex Javier FAU 20504743307 hard
Motivo: Doy V° B°
Fecha: 2022/03/17 19:49:57-0500

SISTEMA ADMINISTRATIVO DE ABASTECIMIENTO
ANEXO 7.4
INVENTARIO PATRIMONIAL DE BIENES MUEBLES

1 Sector: 37 Vivienda, Construcción y Saneamiento.
2 Pliego: 037 Ministerio de Vivienda, Construcción y Saneamiento.
3 Unidad Ejecutora: 001 Ministerio de Vivienda, Construcción y Saneamiento- Adm. General.
4 Fecha Corte: 31/12/2021.

N°	Nombre del Local	Grupo [1]	Clase [2]	Denominación (Del SINABIP)	Código Patrimonial (Númerico)	Fechas de Adquisición	Estado [3]	Condición [4]
5167	SEDE CENTRAL - OACP - DIRECCION - A205-A	74 Oficina	08 Cómputo	DISCO DURO EXTERNO	740818500100	17/07/2018	BUENO	ACTIVO
5168	SEDE CENTRAL - OACP - DIRECCION - A205-A	74 Oficina	22 Equipo	EQUIPO MULTIFUNCIONAL COPIADORA FAX IMPRESORA SCANNER	742223580466	30/12/2017	REGULAR	ACTIVO
5169	SEDE CENTRAL - OACP - DIRECCION - A205-A	53 Hospitalización	22 Equipo	EQUIPO NEBULIZADOR	532255710006	10/09/2020	BUENO	ACTIVO
5170	SEDE CENTRAL - OACP - DIRECCION - A205-A	74 Oficina	64 Mobiliario	ESTANTE DE MELAMINA	746441520233	04/11/2020	BUENO	ACTIVO
5171	SEDE CENTRAL - OACP - DIRECCION - A205-A	74 Oficina	08 Cómputo	IMPRESORA DE CODIGO DE BARRAS	740838750009	28/12/2017	REGULAR	ACTIVO
5172	SEDE CENTRAL - OACP - DIRECCION - A205-A	74 Oficina	64 Mobiliario	MESA DE MELAMINA	746450560157	04/11/2020	BUENO	ACTIVO
5173	SEDE CENTRAL - OACP - DIRECCION - A205-A	67 Maquinaria Vehículos Y Otros	82 Vehículo	MICROBUS	678259000001	30/11/2021	NUEVO	ACTIVO
5174	SEDE CENTRAL - OACP - DIRECCION - A205-A	74 Oficina	64 Mobiliario	MODULO DE MELAMINA	746460980417	30/12/2017	REGULAR	ACTIVO
5175	SEDE CENTRAL - OACP - DIRECCION - A205-A	74 Oficina	64 Mobiliario	MÓDULO DE MELAMINA	746460980455	09/11/2021	NUEVO	ACTIVO
5176	SEDE CENTRAL - OACP - DIRECCION - A205-A	74 Oficina	64 Mobiliario	MÓDULO DE MELAMINA	746460980456	24/11/2021	NUEVO	ACTIVO
5177	SEDE CENTRAL - OACP - DIRECCION - A205-A	74 Oficina	64 Mobiliario	MÓDULO DE MELAMINA	746460980421	04/11/2020	BUENO	ACTIVO
5178	SEDE CENTRAL - OACP - DIRECCION - A205-A	74 Oficina	64 Mobiliario	MÓDULO DE MELAMINA	746460980422	04/11/2020	BUENO	ACTIVO
5179	SEDE CENTRAL - OACP - DIRECCION - A205-A	74 Oficina	64 Mobiliario	MÓDULO DE MELAMINA	746460980423	04/11/2020	BUENO	ACTIVO
5180	SEDE CENTRAL - OACP - DIRECCION - A205-A	74 Oficina	64 Mobiliario	MÓDULO DE MELAMINA	746460980424	04/11/2020	BUENO	ACTIVO
5181	SEDE CENTRAL - OACP - DIRECCION - A205-A	74 Oficina	64 Mobiliario	MÓDULO DE MELAMINA	746460980425	04/11/2020	BUENO	ACTIVO
5182	SEDE CENTRAL - OACP - DIRECCION - A205-A	74 Oficina	64 Mobiliario	MÓDULO DE MELAMINA	746460980426	04/11/2020	BUENO	ACTIVO
5183	SEDE CENTRAL - OACP - DIRECCION - A205-A	74 Oficina	64 Mobiliario	MÓDULO DE MELAMINA	746460980427	04/11/2020	BUENO	ACTIVO
5184	SEDE CENTRAL - OACP - DIRECCION - A205-A	74 Oficina	64 Mobiliario	MÓDULO DE MELAMINA	746460980428	04/11/2020	BUENO	ACTIVO
5185	SEDE CENTRAL - OACP - DIRECCION - A205-A	74 Oficina	64 Mobiliario	MÓDULO DE MELAMINA	746460980429	04/11/2020	BUENO	ACTIVO
5186	SEDE CENTRAL - OACP - DIRECCION - A205-A	74 Oficina	64 Mobiliario	MÓDULO DE MELAMINA	746460980430	04/11/2020	BUENO	ACTIVO
5187	SEDE CENTRAL - OACP - DIRECCION - A205-A	74 Oficina	64 Mobiliario	MÓDULO DE MELAMINA	746460980431	04/11/2020	BUENO	ACTIVO
5188	SEDE CENTRAL - OACP - DIRECCION - A205-A	74 Oficina	64 Mobiliario	MÓDULO DE MELAMINA	746460980432	04/11/2020	BUENO	ACTIVO
5189	SEDE CENTRAL - OACP - DIRECCION - A205-A	74 Oficina	64 Mobiliario	MÓDULO DE MELAMINA	746460980433	04/11/2020	BUENO	ACTIVO
5190	SEDE CENTRAL - OACP - DIRECCION - A205-A	74 Oficina	64 Mobiliario	MÓDULO DE MELAMINA	746460980434	04/11/2020	BUENO	ACTIVO
5191	SEDE CENTRAL - OACP - DIRECCION - A205-A	74 Oficina	64 Mobiliario	MÓDULO DE MELAMINA	746460980436	04/11/2020	BUENO	ACTIVO
5192	SEDE CENTRAL - OACP - DIRECCION - A205-A	74 Oficina	64 Mobiliario	MÓDULO DE MELAMINA	746460980437	04/11/2020	BUENO	ACTIVO
5193	SEDE CENTRAL - OACP - DIRECCION - A205-A	74 Oficina	64 Mobiliario	MÓDULO DE MELAMINA	746460980438	04/11/2020	BUENO	ACTIVO
5194	SEDE CENTRAL - OACP - DIRECCION - A205-A	74 Oficina	64 Mobiliario	MÓDULO DE MELAMINA	746460980439	04/11/2020	BUENO	ACTIVO
5195	SEDE CENTRAL - OACP - DIRECCION - A205-A	74 Oficina	64 Mobiliario	MÓDULO DE MELAMINA	746460980440	04/11/2020	BUENO	ACTIVO
5196	SEDE CENTRAL - OACP - DIRECCION - A205-A	74 Oficina	64 Mobiliario	MÓDULO DE MELAMINA	746460980441	04/11/2020	BUENO	ACTIVO
5197	SEDE CENTRAL - OACP - DIRECCION - A205-A	74 Oficina	64 Mobiliario	MÓDULO DE MELAMINA	746460980442	04/11/2020	BUENO	ACTIVO
5198	SEDE CENTRAL - OACP - DIRECCION - A205-A	74 Oficina	08 Cómputo	MONITOR LED	740880370206	30/12/2017	REGULAR	ACTIVO
5199	SEDE CENTRAL - OACP - DIRECCION - A205-A	74 Oficina	08 Cómputo	MONITOR LED	740880370208	30/12/2017	REGULAR	ACTIVO
5200	SEDE CENTRAL - OACP - DIRECCION - A205-A	74 Oficina	08 Cómputo	MONITOR LED	740880370209	30/12/2017	REGULAR	ACTIVO
5201	SEDE CENTRAL - OACP - DIRECCION - A205-A	74 Oficina	08 Cómputo	MONITOR LED	740880370210	30/12/2017	REGULAR	ACTIVO
5202	SEDE CENTRAL - OACP - DIRECCION - A205-A	74 Oficina	08 Cómputo	MONITOR LED	740880370211	30/12/2017	REGULAR	ACTIVO
5203	SEDE CENTRAL - OACP - DIRECCION - A205-A	74 Oficina	08 Cómputo	MONITOR LED	740880370212	30/12/2017	REGULAR	ACTIVO
5204	SEDE CENTRAL - OACP - DIRECCION - A205-A	74 Oficina	08 Cómputo	MONITOR LED	740880370213	30/12/2017	REGULAR	ACTIVO
5205	SEDE CENTRAL - OACP - DIRECCION - A205-A	74 Oficina	08 Cómputo	MONITOR LED	740880370214	30/12/2017	REGULAR	ACTIVO
5206	SEDE CENTRAL - OACP - DIRECCION - A205-A	74 Oficina	08 Cómputo	MONITOR LED	740880370215	30/12/2017	REGULAR	ACTIVO
5207	SEDE CENTRAL - OACP - DIRECCION - A205-A	74 Oficina	08 Cómputo	MONITOR LED	740880370216	30/12/2017	REGULAR	ACTIVO
5208	SEDE CENTRAL - OACP - DIRECCION - A205-A	74 Oficina	08 Cómputo	MONITOR LED	740880370217	30/12/2017	REGULAR	ACTIVO
5209	SEDE CENTRAL - OACP - DIRECCION - A205-A	74 Oficina	64 Mobiliario	MOSTRADOR DE MELAMINA	746463220001	30/12/2017	REGULAR	ACTIVO
5210	SEDE CENTRAL - OACP - DIRECCION - A205-A	60 Instrumento De Medición	22 Equipo	MULTIMETRO-MULTITESTER DIGITAL	602264430010	16/10/2020	BUENO	ACTIVO
5211	SEDE CENTRAL - OACP - DIRECCION - A205-A	60 Instrumento De Medición	22 Equipo	PINZA AMPERIMETRICA	602268460003	16/10/2020	BUENO	ACTIVO
5212	SEDE CENTRAL - OACP - DIRECCION - A205-A	67 Maquinaria Vehículos Y Otros	22 Equipo	PISTOLA DE CALOR	672282430001	16/10/2020	BUENO	ACTIVO
5213	SEDE CENTRAL - OACP - DIRECCION - A205-A	95 Telecomunicaciones	22 Equipo	PUNTO DE ACCESO INALAMBRICO - ACCESS POINT WIRELESS	952267420065	23/07/2018	BUENO	ACTIVO
5214	SEDE CENTRAL - OACP - DIRECCION - A205-A	74 Oficina	22 Equipo	RELOJ MARCADOR FECHADOR MECANICO	742296820003	07/12/2017	REGULAR	ACTIVO
5215	SEDE CENTRAL - OACP - DIRECCION - A205-A	67 Maquinaria Vehículos Y Otros	22 Equipo	ROTOMARTILLO	672288570002	16/10/2020	BUENO	ACTIVO
5216	SEDE CENTRAL - OACP - DIRECCION - A205-A	67 Maquinaria Vehículos Y Otros	22 Equipo	ROTOMARTILLO	672288570003	16/10/2020	BUENO	ACTIVO
5217	SEDE CENTRAL - OACP - DIRECCION - A205-A	67 Maquinaria Vehículos Y Otros	22 Equipo	RUTEADORA	672289240001	16/10/2020	BUENO	ACTIVO
5218	SEDE CENTRAL - OACP - DIRECCION - A205-A	67 Maquinaria Vehículos Y Otros	50 Máquina	SIERRA CIRCULAR	675088500002	16/10/2020	BUENO	ACTIVO
5219	SEDE CENTRAL - OACP - DIRECCION - A205-A	67 Maquinaria Vehículos Y Otros	22 Equipo	SIERRA CIRCULAR PORTATIL	672293920001	16/10/2020	BUENO	ACTIVO
5220	SEDE CENTRAL - OACP - DIRECCION - A205-A	74 Oficina	64 Mobiliario	SILLA GIRATORIA DE METAL	746483905185	10/08/2019	BUENO	ACTIVO
5221	SEDE CENTRAL - OACP - DIRECCION - A205-A	74 Oficina	64 Mobiliario	SILLA GIRATORIA DE METAL	746483905187	05/10/2020	BUENO	ACTIVO
5222	SEDE CENTRAL - OACP - DIRECCION - A205-A	74 Oficina	64 Mobiliario	SILLA GIRATORIA DE METAL	746483905188	05/10/2020	BUENO	ACTIVO
5223	SEDE CENTRAL - OACP - DIRECCION - A205-A	74 Oficina	64 Mobiliario	SILLA GIRATORIA DE METAL	746483905190	05/10/2020	BUENO	ACTIVO
5224	SEDE CENTRAL - OACP - DIRECCION - A205-A	74 Oficina	64 Mobiliario	SILLA GIRATORIA DE METAL	746483905191	05/10/2020	BUENO	ACTIVO
5225	SEDE CENTRAL - OACP - DIRECCION - A205-A	74 Oficina	64 Mobiliario	SILLA GIRATORIA DE METAL	746483905192	05/10/2020	BUENO	ACTIVO
5226	SEDE CENTRAL - OACP - DIRECCION - A205-A	67 Maquinaria Vehículos Y Otros	22 Equipo	TALADRO ELECTRICO PORTATIL PERCUTOR	672295930179	16/10/2020	BUENO	ACTIVO
5227	SEDE CENTRAL - OACP - DIRECCION - A205-A	67 Maquinaria Vehículos Y Otros	22 Equipo	TALADRO ELECTRICO PORTATIL PERCUTOR	672295930180	16/10/2020	BUENO	ACTIVO
5228	SEDE CENTRAL - OACP - DIRECCION - A205-A	67 Maquinaria Vehículos Y Otros	22 Equipo	TALADRO ELECTRICO PORTATIL PERCUTOR	672295930181	16/10/2020	BUENO	ACTIVO
5229	SEDE CENTRAL - OACP - DIRECCION - A205-A	74 Oficina	08 Cómputo	TECLADO - KEYBOARD	740895003535	30/12/2017	REGULAR	ACTIVO
5230	SEDE CENTRAL - OACP - DIRECCION - A205-A	74 Oficina	08 Cómputo	TECLADO - KEYBOARD	740895003536	30/12/2017	REGULAR	ACTIVO
5231	SEDE CENTRAL - OACP - DIRECCION - A205-A	74 Oficina	08 Cómputo	TECLADO - KEYBOARD	740895003537	30/12/2017	REGULAR	ACTIVO
5232	SEDE CENTRAL - OACP - DIRECCION - A205-A	74 Oficina	08 Cómputo	TECLADO - KEYBOARD	740895003538	30/12/2017	REGULAR	ACTIVO
5233	SEDE CENTRAL - OACP - DIRECCION - A205-A	74 Oficina	08 Cómputo	TECLADO - KEYBOARD	740895003539	30/12/2017	REGULAR	ACTIVO
5234	SEDE CENTRAL - OACP - DIRECCION - A205-A	74 Oficina	08 Cómputo	TECLADO - KEYBOARD	740895003540	30/12/2017	REGULAR	ACTIVO
5235	SEDE CENTRAL - OACP - DIRECCION - A205-A	74 Oficina	08 Cómputo	TECLADO - KEYBOARD	740895003542	30/12/2017	REGULAR	ACTIVO
5236	SEDE CENTRAL - OACP - DIRECCION - A205-A	74 Oficina	08 Cómputo	TECLADO - KEYBOARD	740895003543	30/12/2017	REGULAR	ACTIVO
5237	SEDE CENTRAL - OACP - DIRECCION - A205-A	74 Oficina	08 Cómputo	TECLADO - KEYBOARD	740895003544	30/12/2017	REGULAR	ACTIVO
5238	SEDE CENTRAL - OACP - DIRECCION - A205-A	74 Oficina	08 Cómputo	TECLADO - KEYBOARD	740895003545	30/12/2017	REGULAR	ACTIVO
5239	SEDE CENTRAL - OACP - DIRECCION - A205-A	74 Oficina	08 Cómputo	TECLADO - KEYBOARD	740895003546	30/12/2017	REGULAR	ACTIVO
5240	SEDE CENTRAL - OACP - DIRECCION - A205-A	95 Telecomunicaciones	22 Equipo	TELEFONO CELULAR	952283250048	30/04/2021	NUEVO	ACTIVO
5241	SEDE CENTRAL - OACP - DIRECCION - A205-A	95 Telecomunicaciones	22 Equipo	TELEVISOR LED	952285860102	12/08/2020	BUENO	ACTIVO
5242	SEDE CENTRAL - OACP - DIRECCION - A205-A	60 Instrumento De Medición	22 Equipo	TERMOMETRO INFRARROJO	602292810061	16/10/2020	BUENO	ACTIVO
5243	SEDE CENTRAL - OACP - DIRECCION - A205-A	74 Oficina	08 Cómputo	UNIDAD CENTRAL DE PROCESO - CPU	740899503214	30/12/2017	REGULAR	ACTIVO
5244	SEDE CENTRAL - OACP - DIRECCION - A205-A	74 Oficina	08 Cómputo	UNIDAD CENTRAL DE PROCESO - CPU	740899503215	30/12/2017	REGULAR	ACTIVO
5245	SEDE CENTRAL - OACP - DIRECCION - A205-A	74 Oficina	08 Cómputo	UNIDAD CENTRAL DE PROCESO - CPU	740899503216	30/12/2017	REGULAR	ACTIVO
5246	SEDE CENTRAL - OACP - DIRECCION - A205-A	74 Oficina	08 Cómputo	UNIDAD CENTRAL DE PROCESO - CPU	740899503217	30/12/2017	REGULAR	ACTIVO
5247	SEDE CENTRAL - OACP - DIRECCION - A205-A	74 Oficina	08 Cómputo	UNIDAD CENTRAL DE PROCESO - CPU	740899503218	30/12/2017	REGULAR	ACTIVO
5248	SEDE CENTRAL - OACP - DIRECCION - A205-A	74 Oficina	08 Cómputo	UNIDAD CENTRAL DE PROCESO - CPU	740899503219	30/12/2017	REGULAR	ACTIVO

MVCS
Por: MENA CAMPOS Antonio FAU 20504743307 hard
Motivo: Doy V° B°
Fecha: 2022/03/18 09:39:43-0500

MVCS
Por: TRUJILLO ANDIA Alex Javier FAU 20504743307 hard
Motivo: Doy V° B°
Fecha: 2022/03/17 19:49:57-0500

SISTEMA ADMINISTRATIVO DE ABASTECIMIENTO
ANEXO 7.4
INVENTARIO PATRIMONIAL DE BIENES MUEBLES

1 Sector: 37 Vivienda, Construcción y Saneamiento.
2 Pliego: 037 Ministerio de Vivienda, Construcción y Saneamiento.
3 Unidad Ejecutora: 001 Ministerio de Vivienda, Construcción y Saneamiento- Adm. General.
4 Fecha Corte: 31/12/2021.

N°	Nombre del Local	Grupo [1]	Clase [2]	Denominación (Del SINABIP)	Código Patrimonial (Númerico)	Fechas de Adquisición	Estado [3]	Condición [4]
5249	SEDE CENTRAL - OACP - DIRECCION - A205-A	74 Oficina	08 Cómputo	UNIDAD CENTRAL DE PROCESO - CPU	740899503220	30/12/2017	REGULAR	ACTIVO
5250	SEDE CENTRAL - OACP - DIRECCION - A205-A	74 Oficina	08 Cómputo	UNIDAD CENTRAL DE PROCESO - CPU	740899503221	30/12/2017	REGULAR	ACTIVO
5251	SEDE CENTRAL - OACP - DIRECCION - A205-A	74 Oficina	08 Cómputo	UNIDAD CENTRAL DE PROCESO - CPU	740899503222	30/12/2017	REGULAR	ACTIVO
5252	SEDE CENTRAL - OACP - DIRECCION - A205-A	74 Oficina	08 Cómputo	UNIDAD CENTRAL DE PROCESO - CPU	740899503223	30/12/2017	REGULAR	ACTIVO
5253	SEDE CENTRAL - OACP - DIRECCION - A205-A	67 Maquinaria Vehículos Y Otros	04 Aereonave	VEHICULO AEREO NO TRIPULADO - DRONE	670491990003	11/05/2017	REGULAR	ACTIVO
5254	SEDE CENTRAL - OACP - DIRECCION - A205-A	74 Oficina	08 Cómputo	DISCO DURO EXTERNO	740818500096	17/07/2018	BUENO	ACTIVO
5255	SEDE CENTRAL - OACP - OFICINA SERVICIOS GENERALES - A215	95 Telecomunicaciones	22 Equipo	AMPLIFICADOR DE AUDIO	952201630008	27/10/2021	NUEVO	ACTIVO
5256	SEDE CENTRAL - OACP - OFICINA SERVICIOS GENERALES - A215	74 Oficina	64 Mobiliario	BANCA (OTRAS)	746411010001	15/10/2020	BUENO	ACTIVO
5257	SEDE CENTRAL - OACP - OFICINA SERVICIOS GENERALES - A215	74 Oficina	64 Mobiliario	BANCA (OTRAS)	746411010002	15/10/2020	BUENO	ACTIVO
5258	SEDE CENTRAL - OACP - OFICINA SERVICIOS GENERALES - A215	74 Oficina	64 Mobiliario	BANCA (OTRAS)	746411010003	15/10/2020	BUENO	ACTIVO
5259	SEDE CENTRAL - OACP - OFICINA SERVICIOS GENERALES - A215	74 Oficina	64 Mobiliario	BANCA (OTRAS)	746411010004	15/10/2020	BUENO	ACTIVO
5260	SEDE CENTRAL - OACP - OFICINA SERVICIOS GENERALES - A215	74 Oficina	64 Mobiliario	BANCA (OTRAS)	746411010005	15/10/2020	BUENO	ACTIVO
5261	SEDE CENTRAL - OACP - OFICINA SERVICIOS GENERALES - A215	74 Oficina	64 Mobiliario	BANCA (OTRAS)	746411010006	15/10/2020	BUENO	ACTIVO
5262	SEDE CENTRAL - OACP - OFICINA SERVICIOS GENERALES - A215	74 Oficina	64 Mobiliario	BANCA DE MELAMINA 40 cm X 45 cm X 46 cm	746411010007	08/06/2021	NUEVO	ACTIVO
5263	SEDE CENTRAL - OACP - OFICINA SERVICIOS GENERALES - A215	74 Oficina	64 Mobiliario	BANCA DE MELAMINA 40 cm X 45 cm X 46 cm	746411010008	08/06/2021	NUEVO	ACTIVO
5264	SEDE CENTRAL - OACP - OFICINA SERVICIOS GENERALES - A215	74 Oficina	64 Mobiliario	BANCA DE MELAMINA 40 cm X 45 cm X 46 cm	746411010009	08/06/2021	NUEVO	ACTIVO
5265	SEDE CENTRAL - OACP - OFICINA SERVICIOS GENERALES - A215	74 Oficina	64 Mobiliario	BANCA DE MELAMINA 40 cm X 45 cm X 46 cm	746411010010	08/06/2021	NUEVO	ACTIVO
5266	SEDE CENTRAL - OACP - OFICINA SERVICIOS GENERALES - A215	74 Oficina	64 Mobiliario	BANCA DE MELAMINA 45 cm X 46 cm X 70 cm	746411010011	08/06/2021	NUEVO	ACTIVO
5267	SEDE CENTRAL - OACP - OFICINA SERVICIOS GENERALES - A215	74 Oficina	64 Mobiliario	BANCA DE MELAMINA 45 cm X 46 cm X 70 cm	746411010012	08/06/2021	NUEVO	ACTIVO
5268	SEDE CENTRAL - OACP - OFICINA SERVICIOS GENERALES - A215	74 Oficina	64 Mobiliario	BANCA DE MELAMINA 45 cm X 46 cm X 70 cm	746411010013	08/06/2021	NUEVO	ACTIVO
5269	SEDE CENTRAL - OACP - OFICINA SERVICIOS GENERALES - A215	74 Oficina	64 Mobiliario	BANCA DE MELAMINA 45 cm X 46 cm X 70 cm	746411010014	08/06/2021	NUEVO	ACTIVO
5270	SEDE CENTRAL - OACP - OFICINA SERVICIOS GENERALES - A215	67 Maquinaria Vehículos Y Otros	22 Equipo	BOMBA FUMIGADORA TIPO MOCHILA	672208530010	07/05/2020	BUENO	ACTIVO
5271	SEDE CENTRAL - OACP - OFICINA SERVICIOS GENERALES - A215	60 Instrumento De Medición	22 Equipo	CAMARA TERMOGRAFICA	602213650001	14/09/2021	NUEVO	ACTIVO
5272	SEDE CENTRAL - OACP - OFICINA SERVICIOS GENERALES - A215	60 Instrumento De Medición	22 Equipo	CAMARA TERMOGRAFICA	602213650002	14/09/2021	NUEVO	ACTIVO
5273	SEDE CENTRAL - OACP - OFICINA SERVICIOS GENERALES - A215	60 Instrumento De Medición	22 Equipo	CAMARA TERMOGRAFICA	602213650003	14/09/2021	NUEVO	ACTIVO
5274	SEDE CENTRAL - OACP - OFICINA SERVICIOS GENERALES - A215	53 Hospitalización	22 Equipo	CAÑON DE OZONO	532209590001	02/09/2020	BUENO	ACTIVO
5275	SEDE CENTRAL - OACP - OFICINA SERVICIOS GENERALES - A215	53 Hospitalización	22 Equipo	CAÑON DE OZONO	532209590002	02/09/2020	BUENO	ACTIVO
5276	SEDE CENTRAL - OACP - OFICINA SERVICIOS GENERALES - A215	53 Hospitalización	22 Equipo	CAÑON DE OZONO	532209590003	02/09/2020	BUENO	ACTIVO
5277	SEDE CENTRAL - OACP - OFICINA SERVICIOS GENERALES - A215	67 Maquinaria Vehículos Y Otros	22 Equipo	CARRETILLA HIDRAULICA	672223130001	11/12/2020	BUENO	ACTIVO
5278	SEDE CENTRAL - OACP - OFICINA SERVICIOS GENERALES - A215	67 Maquinaria Vehículos Y Otros	22 Equipo	CARRETILLA HIDRAULICA	672223130002	11/12/2020	BUENO	ACTIVO
5279	SEDE CENTRAL - OACP - OFICINA SERVICIOS GENERALES - A215	74 Oficina	64 Mobiliario	CASILLERO DE MELAMINA	746428640002	15/10/2020	BUENO	ACTIVO
5280	SEDE CENTRAL - OACP - OFICINA SERVICIOS GENERALES - A215	74 Oficina	64 Mobiliario	CASILLERO DE MELAMINA	746428640003	15/10/2020	BUENO	ACTIVO
5281	SEDE CENTRAL - OACP - OFICINA SERVICIOS GENERALES - A215	74 Oficina	64 Mobiliario	CASILLERO DE MELAMINA	746428640004	15/10/2020	BUENO	ACTIVO
5282	SEDE CENTRAL - OACP - OFICINA SERVICIOS GENERALES - A215	74 Oficina	64 Mobiliario	CASILLERO DE MELAMINA	746428640005	15/10/2020	BUENO	ACTIVO
5283	SEDE CENTRAL - OACP - OFICINA SERVICIOS GENERALES - A215	74 Oficina	64 Mobiliario	CASILLERO DE MELAMINA	746428640006	15/10/2020	BUENO	ACTIVO
5284	SEDE CENTRAL - OACP - OFICINA SERVICIOS GENERALES - A215	74 Oficina	64 Mobiliario	CASILLERO DE MELAMINA	746428640007	15/10/2020	BUENO	ACTIVO
5285	SEDE CENTRAL - OACP - OFICINA SERVICIOS GENERALES - A215	74 Oficina	64 Mobiliario	CASILLERO DE MELAMINA	746428640008	15/10/2020	BUENO	ACTIVO
5286	SEDE CENTRAL - OACP - OFICINA SERVICIOS GENERALES - A215	74 Oficina	64 Mobiliario	CASILLERO DE MELAMINA	746428640009	15/10/2020	BUENO	ACTIVO
5287	SEDE CENTRAL - OACP - OFICINA SERVICIOS GENERALES - A215	74 Oficina	64 Mobiliario	CASILLERO DE MELAMINA	746428640010	15/10/2020	BUENO	ACTIVO
5288	SEDE CENTRAL - OACP - OFICINA SERVICIOS GENERALES - A215	74 Oficina	64 Mobiliario	CASILLERO DE MELAMINA	746428640011	15/10/2020	BUENO	ACTIVO
5289	SEDE CENTRAL - OACP - OFICINA SERVICIOS GENERALES - A215	74 Oficina	64 Mobiliario	CASILLERO DE MELAMINA	746428640012	15/10/2020	BUENO	ACTIVO
5290	SEDE CENTRAL - OACP - OFICINA SERVICIOS GENERALES - A215	74 Oficina	64 Mobiliario	CASILLERO DE MELAMINA	746428640013	15/10/2020	BUENO	ACTIVO
5291	SEDE CENTRAL - OACP - OFICINA SERVICIOS GENERALES - A215	74 Oficina	64 Mobiliario	CASILLERO DE MELAMINA	746428640014	15/10/2020	BUENO	ACTIVO
5292	SEDE CENTRAL - OACP - OFICINA SERVICIOS GENERALES - A215	74 Oficina	64 Mobiliario	CASILLERO DE MELAMINA	746428640015	15/10/2020	BUENO	ACTIVO
5293	SEDE CENTRAL - OACP - OFICINA SERVICIOS GENERALES - A215	95 Telecomunicaciones	22 Equipo	CONSOLA PARA CONTROL DE AUDIO	952218640004	27/10/2021	NUEVO	ACTIVO
5294	SEDE CENTRAL - OACP - OFICINA SERVICIOS GENERALES - A215	74 Oficina	22 Equipo	DETECTOR DE METALES TIPO ARCO	742219230001	05/02/2019	BUENO	ACTIVO
5295	SEDE CENTRAL - OACP - OFICINA SERVICIOS GENERALES - A215	95 Telecomunicaciones	22 Equipo	EQUIPO DE RADIO	952233000007	13/08/2021	NUEVO	ACTIVO
5296	SEDE CENTRAL - OACP - OFICINA SERVICIOS GENERALES - A215	95 Telecomunicaciones	22 Equipo	EQUIPO DE RADIO	952233000008	13/08/2021	NUEVO	ACTIVO
5297	SEDE CENTRAL - OACP - OFICINA SERVICIOS GENERALES - A215	95 Telecomunicaciones	22 Equipo	EQUIPO DE RADIO	952233000009	13/08/2021	NUEVO	ACTIVO
5298	SEDE CENTRAL - OACP - OFICINA SERVICIOS GENERALES - A215	95 Telecomunicaciones	22 Equipo	EQUIPO DE RADIO	952233000010	13/08/2021	NUEVO	ACTIVO
5299	SEDE CENTRAL - OACP - OFICINA SERVICIOS GENERALES - A215	95 Telecomunicaciones	22 Equipo	EQUIPO DE RADIO	952233000011	13/08/2021	NUEVO	ACTIVO
5300	SEDE CENTRAL - OACP - OFICINA SERVICIOS GENERALES - A215	95 Telecomunicaciones	22 Equipo	EQUIPO DE RADIO	952233000012	13/08/2021	NUEVO	ACTIVO
5301	SEDE CENTRAL - OACP - OFICINA SERVICIOS GENERALES - A215	67 Maquinaria Vehículos Y Otros	22 Equipo	ESMERIL ELECTRICO	672254910010	29/11/2021	NUEVO	ACTIVO
5302	SEDE CENTRAL - OACP - OFICINA SERVICIOS GENERALES - A215	74 Oficina	64 Mobiliario	ESTANTE DE MELAMINA	746441520218	30/09/2017	REGULAR	ACTIVO
5303	SEDE CENTRAL - OACP - OFICINA SERVICIOS GENERALES - A215	74 Oficina	64 Mobiliario	ESTANTE DE MELAMINA	746441520219	30/09/2017	REGULAR	ACTIVO
5304	SEDE CENTRAL - OACP - OFICINA SERVICIOS GENERALES - A215	95 Telecomunicaciones	22 Equipo	MICROFONO ALAMBRICO	952254910014	27/10/2021	NUEVO	ACTIVO
5305	SEDE CENTRAL - OACP - OFICINA SERVICIOS GENERALES - A215	95 Telecomunicaciones	22 Equipo	MICROFONO ALAMBRICO	952254910015	27/10/2021	NUEVO	ACTIVO
5306	SEDE CENTRAL - OACP - OFICINA SERVICIOS GENERALES - A215	95 Telecomunicaciones	22 Equipo	MICROFONO ALAMBRICO	952254910016	27/10/2021	NUEVO	ACTIVO
5307	SEDE CENTRAL - OACP - OFICINA SERVICIOS GENERALES - A215	95 Telecomunicaciones	22 Equipo	MICROFONO ALAMBRICO	952254910017	27/10/2021	NUEVO	ACTIVO
5308	SEDE CENTRAL - OACP - OFICINA SERVICIOS GENERALES - A215	95 Telecomunicaciones	22 Equipo	MICROFONO ALAMBRICO	952254910018	27/10/2021	NUEVO	ACTIVO
5309	SEDE CENTRAL - OACP - OFICINA SERVICIOS GENERALES - A215	95 Telecomunicaciones	22 Equipo	MICROFONO ALAMBRICO	952254910019	27/10/2021	NUEVO	ACTIVO
5310	SEDE CENTRAL - OACP - OFICINA SERVICIOS GENERALES - A215	95 Telecomunicaciones	22 Equipo	MICROFONO ALAMBRICO	952254910020	27/10/2021	NUEVO	ACTIVO
5311	SEDE CENTRAL - OACP - OFICINA SERVICIOS GENERALES - A215	95 Telecomunicaciones	22 Equipo	MICROFONO ALAMBRICO	952254910021	27/10/2021	NUEVO	ACTIVO
5312	SEDE CENTRAL - OACP - OFICINA SERVICIOS GENERALES - A215	95 Telecomunicaciones	22 Equipo	MICROFONO ALAMBRICO	952254910022	27/10/2021	NUEVO	ACTIVO
5313	SEDE CENTRAL - OACP - OFICINA SERVICIOS GENERALES - A215	95 Telecomunicaciones	22 Equipo	MICROFONO ALAMBRICO	952254910023	27/10/2021	NUEVO	ACTIVO
5314	SEDE CENTRAL - OACP - OFICINA SERVICIOS GENERALES - A215	95 Telecomunicaciones	22 Equipo	MICROFONO ALAMBRICO	952254910024	27/10/2021	NUEVO	ACTIVO
5315	SEDE CENTRAL - OACP - OFICINA SERVICIOS GENERALES - A215	95 Telecomunicaciones	22 Equipo	MICROFONO ALAMBRICO	952254910025	27/10/2021	NUEVO	ACTIVO
5316	SEDE CENTRAL - OACP - OFICINA SERVICIOS GENERALES - A215	60 Instrumento De Medición	22 Equipo	MULTIMETRO-MULTITESTER DIGITAL	602264430011	11/12/2020	BUENO	ACTIVO
5317	SEDE CENTRAL - OACP - OFICINA SERVICIOS GENERALES - A215	60 Instrumento De Medición	22 Equipo	MULTIMETRO-MULTITESTER DIGITAL	602264430012	11/12/2020	BUENO	ACTIVO
5318	SEDE CENTRAL - OACP - OFICINA SERVICIOS GENERALES - A215	67 Maquinaria Vehículos Y Otros	22 Equipo	PISTOLA PARA FIJAR CLAVOS	672282990001	05/04/2019	BUENO	ACTIVO
5319	SEDE CENTRAL - OACP - OFICINA SERVICIOS GENERALES - A215	67 Maquinaria Vehículos Y Otros	22 Equipo	ROTOMARTILLO	672288570004	29/11/2021	NUEVO	ACTIVO
5320	SEDE CENTRAL - OACP - OFICINA SERVICIOS GENERALES - A215	67 Maquinaria Vehículos Y Otros	22 Equipo	ROTOMARTILLO	672288570005	29/11/2021	NUEVO	ACTIVO
5321	SEDE CENTRAL - OACP - OFICINA SERVICIOS GENERALES - A215	74 Oficina	64 Mobiliario	SILLA GIRATORIA DE METAL	746483904860	27/06/2017	REGULAR	ACTIVO
5322	SEDE CENTRAL - OACP - OFICINA SERVICIOS GENERALES - A215	74 Oficina	64 Mobiliario	SILLA GIRATORIA DE METAL	746483904861	27/06/2017	REGULAR	ACTIVO
5323	SEDE CENTRAL - OACP - OFICINA SERVICIOS GENERALES - A215	74 Oficina	64 Mobiliario	SILLA GIRATORIA DE METAL	746483904862	27/06/2017	REGULAR	ACTIVO
5324	SEDE CENTRAL - OACP - OFICINA SERVICIOS GENERALES - A215	74 Oficina	64 Mobiliario	SILLA GIRATORIA DE METAL	746483904867	27/06/2017	REGULAR	ACTIVO
5325	SEDE CENTRAL - OACP - OFICINA SERVICIOS GENERALES - A215	74 Oficina	64 Mobiliario	SILLA GIRATORIA DE METAL	746483904868	27/06/2017	REGULAR	ACTIVO
5326	SEDE CENTRAL - OACP - OFICINA SERVICIOS GENERALES - A215	74 Oficina	64 Mobiliario	SILLA GIRATORIA DE METAL	746483904875	27/06/2017	REGULAR	ACTIVO
5327	SEDE CENTRAL - OACP - OFICINA SERVICIOS GENERALES - A215	74 Oficina	64 Mobiliario	SILLA GIRATORIA DE METAL	746483904876	27/06/2017	REGULAR	ACTIVO
5328	SEDE CENTRAL - OACP - OFICINA SERVICIOS GENERALES - A215	74 Oficina	64 Mobiliario	SILLA GIRATORIA DE METAL	746483904877	27/06/2017	REGULAR	ACTIVO
5329	SEDE CENTRAL - OACP - OFICINA SERVICIOS GENERALES - A215	74 Oficina	64 Mobiliario	SILLA GIRATORIA DE METAL	746483904878	27/06/2017	REGULAR	ACTIVO
5330	SEDE CENTRAL - OACP - OFICINA SERVICIOS GENERALES - A215	74 Oficina	64 Mobiliario	SILLA GIRATORIA DE METAL	746483904879	27/06/2017	REGULAR	ACTIVO

MVCS
Por: MENA CAMPOS Antonio FAU 20504743307 hard
Motivo: Doy V° B°
Fecha: 2022/03/18 09:39:43-0500

MVCS
Por: TRUJILLO ANDIA Alex Javier FAU 20504743307 hard
Motivo: Doy V° B°
Fecha: 2022/03/17 19:49:57-0500

SISTEMA ADMINISTRATIVO DE ABASTECIMIENTO
ANEXO 7.4
INVENTARIO PATRIMONIAL DE BIENES MUEBLES

1 Sector: 37 Vivienda, Construcción y Saneamiento.
2 Pliego: 037 Ministerio de Vivienda, Construcción y Saneamiento.
3 Unidad Ejecutora: 001 Ministerio de Vivienda, Construcción y Saneamiento- Adm. General.
4 Fecha Corte: 31/12/2021.

N°	Nombre del Local	Grupo [1]	Clase [2]	Denominación (Del SINABIP)	Código Patrimonial (Númerico)	Fechas de Adquisición	Estado [3]	Condición [4]
5331	SEDE CENTRAL - OACP - OFICINA SERVICIOS GENERALES - A215	74 Oficina	64 Mobiliario	SILLA GIRATORIA DE METAL	746483904880	27/06/2017	REGULAR	ACTIVO
5332	SEDE CENTRAL - OACP - OFICINA SERVICIOS GENERALES - A215	74 Oficina	64 Mobiliario	SILLA GIRATORIA DE METAL	746483904886	27/06/2017	REGULAR	ACTIVO
5333	SEDE CENTRAL - OACP - OFICINA SERVICIOS GENERALES - A215	74 Oficina	64 Mobiliario	SILLA GIRATORIA DE METAL	746483904887	27/06/2017	REGULAR	ACTIVO
5334	SEDE CENTRAL - OACP - OFICINA SERVICIOS GENERALES - A215	74 Oficina	64 Mobiliario	SILLA GIRATORIA DE METAL	746483904888	27/06/2017	REGULAR	ACTIVO
5335	SEDE CENTRAL - OACP - OFICINA SERVICIOS GENERALES - A215	74 Oficina	64 Mobiliario	SILLA GIRATORIA DE METAL	746483904889	27/06/2017	REGULAR	ACTIVO
5336	SEDE CENTRAL - OACP - OFICINA SERVICIOS GENERALES - A215	74 Oficina	64 Mobiliario	SILLA GIRATORIA DE METAL	746483904890	27/06/2017	REGULAR	ACTIVO
5337	SEDE CENTRAL - OACP - OFICINA SERVICIOS GENERALES - A215	74 Oficina	64 Mobiliario	SILLA GIRATORIA DE METAL	746483904893	27/06/2017	REGULAR	ACTIVO
5338	SEDE CENTRAL - OACP - OFICINA SERVICIOS GENERALES - A215	74 Oficina	64 Mobiliario	SILLA GIRATORIA DE METAL	746483904894	27/06/2017	REGULAR	ACTIVO
5339	SEDE CENTRAL - OACP - OFICINA SERVICIOS GENERALES - A215	74 Oficina	64 Mobiliario	SILLA GIRATORIA DE METAL	746483904895	27/06/2017	REGULAR	ACTIVO
5340	SEDE CENTRAL - OACP - OFICINA SERVICIOS GENERALES - A215	74 Oficina	64 Mobiliario	SILLA GIRATORIA DE METAL	746483904898	27/06/2017	REGULAR	ACTIVO
5341	SEDE CENTRAL - OACP - OFICINA SERVICIOS GENERALES - A215	74 Oficina	64 Mobiliario	SILLA GIRATORIA DE METAL	746483904899	27/06/2017	REGULAR	ACTIVO
5342	SEDE CENTRAL - OACP - OFICINA SERVICIOS GENERALES - A215	74 Oficina	64 Mobiliario	SILLA GIRATORIA DE METAL	746483904900	27/06/2017	REGULAR	ACTIVO
5343	SEDE CENTRAL - OACP - OFICINA SERVICIOS GENERALES - A215	74 Oficina	64 Mobiliario	SILLA GIRATORIA DE METAL	746483904903	27/06/2017	REGULAR	ACTIVO
5344	SEDE CENTRAL - OACP - OFICINA SERVICIOS GENERALES - A215	74 Oficina	64 Mobiliario	SILLA GIRATORIA DE METAL	746483904904	27/06/2017	REGULAR	ACTIVO
5345	SEDE CENTRAL - OACP - OFICINA SERVICIOS GENERALES - A215	74 Oficina	64 Mobiliario	SILLA GIRATORIA DE METAL	746483904905	27/06/2017	REGULAR	ACTIVO
5346	SEDE CENTRAL - OACP - OFICINA SERVICIOS GENERALES - A215	74 Oficina	64 Mobiliario	SILLA GIRATORIA DE METAL	746483904909	27/06/2017	REGULAR	ACTIVO
5347	SEDE CENTRAL - OACP - OFICINA SERVICIOS GENERALES - A215	74 Oficina	64 Mobiliario	SILLA GIRATORIA DE METAL	746483904910	27/06/2017	REGULAR	ACTIVO
5348	SEDE CENTRAL - OACP - OFICINA SERVICIOS GENERALES - A215	74 Oficina	64 Mobiliario	SILLA GIRATORIA DE METAL	746483904911	27/06/2017	REGULAR	ACTIVO
5349	SEDE CENTRAL - OACP - OFICINA SERVICIOS GENERALES - A215	74 Oficina	64 Mobiliario	SILLA GIRATORIA DE METAL	746483904915	27/06/2017	REGULAR	ACTIVO
5350	SEDE CENTRAL - OACP - OFICINA SERVICIOS GENERALES - A215	74 Oficina	64 Mobiliario	SILLA GIRATORIA DE METAL	746483904916	27/06/2017	REGULAR	ACTIVO
5351	SEDE CENTRAL - OACP - OFICINA SERVICIOS GENERALES - A215	74 Oficina	64 Mobiliario	SILLA GIRATORIA DE METAL	746483904917	27/06/2017	REGULAR	ACTIVO
5352	SEDE CENTRAL - OACP - OFICINA SERVICIOS GENERALES - A215	74 Oficina	64 Mobiliario	SILLA GIRATORIA DE METAL	746483904926	27/06/2017	REGULAR	ACTIVO
5353	SEDE CENTRAL - OACP - OFICINA SERVICIOS GENERALES - A215	74 Oficina	64 Mobiliario	SILLA GIRATORIA DE METAL	746483904927	27/06/2017	REGULAR	ACTIVO
5354	SEDE CENTRAL - OACP - OFICINA SERVICIOS GENERALES - A215	74 Oficina	64 Mobiliario	SILLA GIRATORIA DE METAL	746483904929	27/06/2017	REGULAR	ACTIVO
5355	SEDE CENTRAL - OACP - OFICINA SERVICIOS GENERALES - A215	74 Oficina	64 Mobiliario	SILLA GIRATORIA DE METAL	746483904930	27/06/2017	REGULAR	ACTIVO
5356	SEDE CENTRAL - OACP - OFICINA SERVICIOS GENERALES - A215	74 Oficina	64 Mobiliario	SILLA GIRATORIA DE METAL	746483904931	27/06/2017	REGULAR	ACTIVO
5357	SEDE CENTRAL - OACP - OFICINA SERVICIOS GENERALES - A215	74 Oficina	64 Mobiliario	SILLA GIRATORIA DE METAL	746483904933	27/06/2017	REGULAR	ACTIVO
5358	SEDE CENTRAL - OACP - OFICINA SERVICIOS GENERALES - A215	74 Oficina	64 Mobiliario	SILLA GIRATORIA DE METAL	746483904944	27/06/2017	REGULAR	ACTIVO
5359	SEDE CENTRAL - OACP - OFICINA SERVICIOS GENERALES - A215	74 Oficina	64 Mobiliario	SILLA GIRATORIA DE METAL	746483904945	27/06/2017	REGULAR	ACTIVO
5360	SEDE CENTRAL - OACP - OFICINA SERVICIOS GENERALES - A215	74 Oficina	64 Mobiliario	SILLA GIRATORIA DE METAL	746483904946	27/06/2017	REGULAR	ACTIVO
5361	SEDE CENTRAL - OACP - OFICINA SERVICIOS GENERALES - A215	74 Oficina	64 Mobiliario	SILLA GIRATORIA DE METAL	746483904947	27/06/2017	REGULAR	ACTIVO
5362	SEDE CENTRAL - OACP - OFICINA SERVICIOS GENERALES - A215	74 Oficina	64 Mobiliario	SILLA GIRATORIA DE METAL	746483904948	27/06/2017	REGULAR	ACTIVO
5363	SEDE CENTRAL - OACP - OFICINA SERVICIOS GENERALES - A215	74 Oficina	64 Mobiliario	SILLA GIRATORIA DE METAL	746483904949	27/06/2017	REGULAR	ACTIVO
5364	SEDE CENTRAL - OACP - OFICINA SERVICIOS GENERALES - A215	74 Oficina	64 Mobiliario	SILLA GIRATORIA DE METAL	746483904950	27/06/2017	REGULAR	ACTIVO
5365	SEDE CENTRAL - OACP - OFICINA SERVICIOS GENERALES - A215	74 Oficina	64 Mobiliario	SILLA GIRATORIA DE METAL	746483904953	27/06/2017	REGULAR	ACTIVO
5366	SEDE CENTRAL - OACP - OFICINA SERVICIOS GENERALES - A215	74 Oficina	64 Mobiliario	SILLA GIRATORIA DE METAL	746483904954	27/06/2017	REGULAR	ACTIVO
5367	SEDE CENTRAL - OACP - OFICINA SERVICIOS GENERALES - A215	74 Oficina	64 Mobiliario	SILLA GIRATORIA DE METAL	746483904955	27/06/2017	REGULAR	ACTIVO
5368	SEDE CENTRAL - OACP - OFICINA SERVICIOS GENERALES - A215	74 Oficina	64 Mobiliario	SILLA GIRATORIA DE METAL	746483905238	05/11/2021	NUEVO	ACTIVO
5369	SEDE CENTRAL - OACP - OFICINA SERVICIOS GENERALES - A215	74 Oficina	64 Mobiliario	SILLA GIRATORIA DE METAL	746483905239	05/11/2021	NUEVO	ACTIVO
5370	SEDE CENTRAL - OACP - OFICINA SERVICIOS GENERALES - A215	74 Oficina	64 Mobiliario	SILLA GIRATORIA DE METAL	746483905240	05/11/2021	NUEVO	ACTIVO
5371	SEDE CENTRAL - OACP - OFICINA SERVICIOS GENERALES - A215	74 Oficina	64 Mobiliario	SILLA GIRATORIA DE METAL	746483905241	05/11/2021	NUEVO	ACTIVO
5372	SEDE CENTRAL - OACP - OFICINA SERVICIOS GENERALES - A215	74 Oficina	64 Mobiliario	SILLA GIRATORIA DE METAL	746483905242	05/11/2021	NUEVO	ACTIVO
5373	SEDE CENTRAL - OACP - OFICINA SERVICIOS GENERALES - A215	74 Oficina	64 Mobiliario	SILLA GIRATORIA DE METAL	746483905243	05/11/2021	NUEVO	ACTIVO
5374	SEDE CENTRAL - OACP - OFICINA SERVICIOS GENERALES - A215	74 Oficina	64 Mobiliario	SILLA GIRATORIA DE METAL	746483905244	05/11/2021	NUEVO	ACTIVO
5375	SEDE CENTRAL - OACP - OFICINA SERVICIOS GENERALES - A215	74 Oficina	64 Mobiliario	SILLA GIRATORIA DE METAL	746483905245	05/11/2021	NUEVO	ACTIVO
5376	SEDE CENTRAL - OACP - OFICINA SERVICIOS GENERALES - A215	74 Oficina	64 Mobiliario	SILLA GIRATORIA DE METAL	746483905246	05/11/2021	NUEVO	ACTIVO
5377	SEDE CENTRAL - OACP - OFICINA SERVICIOS GENERALES - A215	74 Oficina	64 Mobiliario	SILLA GIRATORIA DE METAL	746483905247	05/11/2021	NUEVO	ACTIVO
5378	SEDE CENTRAL - OACP - OFICINA SERVICIOS GENERALES - A215	74 Oficina	64 Mobiliario	SILLA GIRATORIA DE METAL	746483905248	05/11/2021	NUEVO	ACTIVO
5379	SEDE CENTRAL - OACP - OFICINA SERVICIOS GENERALES - A215	74 Oficina	64 Mobiliario	SILLA GIRATORIA DE METAL	746483905249	05/11/2021	NUEVO	ACTIVO
5380	SEDE CENTRAL - OACP - OFICINA SERVICIOS GENERALES - A215	74 Oficina	64 Mobiliario	SILLA GIRATORIA DE METAL	746483905250	05/11/2021	NUEVO	ACTIVO
5381	SEDE CENTRAL - OACP - OFICINA SERVICIOS GENERALES - A215	74 Oficina	64 Mobiliario	SILLA GIRATORIA DE METAL	746483905251	05/11/2021	NUEVO	ACTIVO
5382	SEDE CENTRAL - OACP - OFICINA SERVICIOS GENERALES - A215	74 Oficina	64 Mobiliario	SILLA GIRATORIA DE METAL	746483905252	05/11/2021	NUEVO	ACTIVO
5383	SEDE CENTRAL - OACP - OFICINA SERVICIOS GENERALES - A215	74 Oficina	64 Mobiliario	SILLA GIRATORIA DE METAL	746483905253	05/11/2021	NUEVO	ACTIVO
5384	SEDE CENTRAL - OACP - OFICINA SERVICIOS GENERALES - A215	74 Oficina	64 Mobiliario	SILLA GIRATORIA DE METAL	746483905254	05/11/2021	NUEVO	ACTIVO
5385	SEDE CENTRAL - OACP - OFICINA SERVICIOS GENERALES - A215	74 Oficina	64 Mobiliario	SILLA GIRATORIA DE METAL	746483905255	05/11/2021	NUEVO	ACTIVO
5386	SEDE CENTRAL - OACP - OFICINA SERVICIOS GENERALES - A215	74 Oficina	64 Mobiliario	SILLA GIRATORIA DE METAL	746483905256	05/11/2021	NUEVO	ACTIVO
5387	SEDE CENTRAL - OACP - OFICINA SERVICIOS GENERALES - A215	74 Oficina	64 Mobiliario	SILLA GIRATORIA DE METAL	746483905257	05/11/2021	NUEVO	ACTIVO
5388	SEDE CENTRAL - OACP - OFICINA SERVICIOS GENERALES - A215	74 Oficina	64 Mobiliario	SILLA GIRATORIA DE METAL	746483905258	05/11/2021	NUEVO	ACTIVO
5389	SEDE CENTRAL - OACP - OFICINA SERVICIOS GENERALES - A215	74 Oficina	64 Mobiliario	SILLA GIRATORIA DE METAL	746483905259	05/11/2021	NUEVO	ACTIVO
5390	SEDE CENTRAL - OACP - OFICINA SERVICIOS GENERALES - A215	74 Oficina	64 Mobiliario	SILLA GIRATORIA DE METAL	746483905260	05/11/2021	NUEVO	ACTIVO
5391	SEDE CENTRAL - OACP - OFICINA SERVICIOS GENERALES - A215	74 Oficina	64 Mobiliario	SILLA GIRATORIA DE METAL	746483905261	05/11/2021	NUEVO	ACTIVO
5392	SEDE CENTRAL - OACP - OFICINA SERVICIOS GENERALES - A215	74 Oficina	64 Mobiliario	SILLA GIRATORIA DE METAL	746483905262	05/11/2021	NUEVO	ACTIVO
5393	SEDE CENTRAL - OACP - OFICINA SERVICIOS GENERALES - A215	74 Oficina	64 Mobiliario	SILLA GIRATORIA DE METAL	746483905263	05/11/2021	NUEVO	ACTIVO
5394	SEDE CENTRAL - OACP - OFICINA SERVICIOS GENERALES - A215	74 Oficina	64 Mobiliario	SILLA GIRATORIA DE METAL	746483905264	05/11/2021	NUEVO	ACTIVO
5395	SEDE CENTRAL - OACP - OFICINA SERVICIOS GENERALES - A215	74 Oficina	64 Mobiliario	SILLA GIRATORIA DE METAL	746483905265	05/11/2021	NUEVO	ACTIVO
5396	SEDE CENTRAL - OACP - OFICINA SERVICIOS GENERALES - A215	74 Oficina	64 Mobiliario	SILLA GIRATORIA DE METAL	746483905266	05/11/2021	NUEVO	ACTIVO
5397	SEDE CENTRAL - OACP - OFICINA SERVICIOS GENERALES - A215	74 Oficina	64 Mobiliario	SILLA GIRATORIA DE METAL	746483905267	05/11/2021	NUEVO	ACTIVO
5398	SEDE CENTRAL - OACP - OFICINA SERVICIOS GENERALES - A215	74 Oficina	64 Mobiliario	SILLA GIRATORIA DE METAL	746483905268	05/11/2021	NUEVO	ACTIVO
5399	SEDE CENTRAL - OACP - OFICINA SERVICIOS GENERALES - A215	74 Oficina	64 Mobiliario	SILLA GIRATORIA DE METAL	746483905269	05/11/2021	NUEVO	ACTIVO
5400	SEDE CENTRAL - OACP - OFICINA SERVICIOS GENERALES - A215	74 Oficina	64 Mobiliario	SILLA GIRATORIA DE METAL	746483905270	05/11/2021	NUEVO	ACTIVO
5401	SEDE CENTRAL - OACP - OFICINA SERVICIOS GENERALES - A215	74 Oficina	64 Mobiliario	SILLA GIRATORIA DE METAL	746483905271	05/11/2021	NUEVO	ACTIVO
5402	SEDE CENTRAL - OACP - OFICINA SERVICIOS GENERALES - A215	74 Oficina	64 Mobiliario	SILLA GIRATORIA DE METAL	746483905272	05/11/2021	NUEVO	ACTIVO
5403	SEDE CENTRAL - OACP - OFICINA SERVICIOS GENERALES - A215	74 Oficina	64 Mobiliario	SILLA GIRATORIA DE METAL	746483905273	05/11/2021	NUEVO	ACTIVO
5404	SEDE CENTRAL - OACP - OFICINA SERVICIOS GENERALES - A215	74 Oficina	64 Mobiliario	SILLA GIRATORIA DE METAL	746483905274	05/11/2021	NUEVO	ACTIVO
5405	SEDE CENTRAL - OACP - OFICINA SERVICIOS GENERALES - A215	74 Oficina	64 Mobiliario	SILLA GIRATORIA DE METAL	746483905275	05/11/2021	NUEVO	ACTIVO
5406	SEDE CENTRAL - OACP - OFICINA SERVICIOS GENERALES - A215	67 Maquinaria Vehículos Y Otros	22 Equipo	TALADRO ELECTRICO PORTATIL PERCUTOR	672295930183	29/11/2021	NUEVO	ACTIVO
5407	SEDE CENTRAL - OACP - OFICINA SERVICIOS GENERALES - A215	67 Maquinaria Vehículos Y Otros	22 Equipo	TALADRO ELECTRICO PORTATIL PERCUTOR	672295930184	29/11/2021	NUEVO	ACTIVO
5408	SEDE CENTRAL - OACP - OFICINA SERVICIOS GENERALES - A215	67 Maquinaria Vehículos Y Otros	22 Equipo	TALADRO ELECTRICO PORTATIL PERCUTOR	672295930185	29/11/2021	NUEVO	ACTIVO
5409	SEDE CENTRAL - OACP - OFICINA SERVICIOS GENERALES - A215	11 Aire Acondicionado y Refrigeración	22 Equipo	TERMA ELECTRICA DE 80 L	112271780004	19/04/2021	NUEVO	ACTIVO
5410	SEDE CENTRAL - OACP - OFICINA SERVICIOS GENERALES - A215	11 Aire Acondicionado y Refrigeración	22 Equipo	TERMA ELECTRICA DE 80 L	112271780005	19/04/2021	NUEVO	ACTIVO
5411	SEDE CENTRAL - OACP - OFICINA SERVICIOS GENERALES - A215	60 Instrumento De Medición	22 Equipo	TERMOMETRO INFRARROJO	602292810065	15/01/2021	NUEVO	ACTIVO
5412	SEDE CENTRAL - OACP - OFICINA SERVICIOS GENERALES - A215	60 Instrumento De Medición	22 Equipo	TERMOMETRO INFRARROJO	602292810066	15/01/2021	NUEVO	ACTIVO

MVCS
Por: MENA CAMPOS Antonio FAU 20504743307 hard
Motivo: Doy V° B°
Fecha: 2022/03/18 09:39:43-0500

MVCS
Por: TRUJILLO ANDIA Alex Javier FAU 20504743307 hard
Motivo: Doy V° B°
Fecha: 2022/03/17 19:49:57-0500

SISTEMA ADMINISTRATIVO DE ABASTECIMIENTO
ANEXO 7.4
INVENTARIO PATRIMONIAL DE BIENES MUEBLES

1 Sector: 37 Vivienda, Construcción y Saneamiento.
2 Pliego: 037 Ministerio de Vivienda, Construcción y Saneamiento.
3 Unidad Ejecutora: 001 Ministerio de Vivienda, Construcción y Saneamiento- Adm. General.
4 Fecha Corte: 31/12/2021.

N°	Nombre del Local	Grupo [1]	Clase [2]	Denominación (Del SINABIP)	Código Patrimonial (Númerico)	Fechas de Adquisición	Estado [3]	Condición [4]
5413	SEDE CENTRAL - OACP - OFICINA SERVICIOS GENERALES - A215	60 Instrumento De Medición	22 Equipo	TERMOMETRO INFRARROJO	602292810067	15/01/2021	NUEVO	ACTIVO
5414	SEDE CENTRAL - OACP - OFICINA SERVICIOS GENERALES - A215	60 Instrumento De Medición	22 Equipo	TERMOMETRO INFRARROJO	602292810068	15/01/2021	NUEVO	ACTIVO
5415	SEDE CENTRAL - OACP - OFICINA SERVICIOS GENERALES - A215	60 Instrumento De Medición	22 Equipo	TERMOMETRO INFRARROJO	602292810069	15/01/2021	NUEVO	ACTIVO
5416	SEDE CENTRAL - OACP - OFICINA SERVICIOS GENERALES - A215	60 Instrumento De Medición	22 Equipo	TERMOMETRO INFRARROJO	602292810070	15/01/2021	NUEVO	ACTIVO
5417	SEDE CENTRAL - OACP - OFICINA SERVICIOS GENERALES - A215	11 Aire Acondicionado y Refrigeración	22 Equipo	VENTILADOR ELECTRICO PARA PARED	112283660132	16/04/2020	BUENO	ACTIVO
5418	SEDE CENTRAL - OACP - OFICINAS - A205	46 Electricidad Y Electrónica	22 Equipo	ACUMULADOR DE ENERGIA - EQUIPO DE UPS	462200500424	06/09/2018	BUENO	ACTIVO
5419	SEDE CENTRAL - OACP - OFICINAS - A205	46 Electricidad Y Electrónica	22 Equipo	ACUMULADOR DE ENERGIA - EQUIPO DE UPS	462200500425	06/08/2018	BUENO	ACTIVO
5420	SEDE CENTRAL - OACP - OFICINAS - A205	46 Electricidad Y Electrónica	22 Equipo	ACUMULADOR DE ENERGIA - EQUIPO DE UPS	462200500426	06/08/2018	BUENO	ACTIVO
5421	SEDE CENTRAL - OACP - OFICINAS - A205	46 Electricidad Y Electrónica	22 Equipo	ACUMULADOR DE ENERGIA - EQUIPO DE UPS	462200500427	06/08/2018	BUENO	ACTIVO
5422	SEDE CENTRAL - OACP - OFICINAS - A205	67 Maquinaria Vehículos Y Otros	22 Equipo	ATORNILLADORA ELECTRICA INALAMBRICA	672203090008	30/12/2017	REGULAR	ACTIVO
5423	SEDE CENTRAL - OACP - OFICINAS - A205	67 Maquinaria Vehículos Y Otros	22 Equipo	ATORNILLADORA ELECTRICA INALAMBRICA	672203090009	30/12/2017	REGULAR	ACTIVO
5424	SEDE CENTRAL - OACP - OFICINAS - A205	74 Oficina	64 Mobiliario	ATRIL (OTROS)	746408300001	25/06/2018	BUENO	ACTIVO
5425	SEDE CENTRAL - OACP - OFICINAS - A205	74 Oficina	64 Mobiliario	BANCA METALICA	746412030071	30/12/2017	REGULAR	ACTIVO
5426	SEDE CENTRAL - OACP - OFICINAS - A205	74 Oficina	64 Mobiliario	BANCA METALICA	746412030072	30/12/2017	REGULAR	ACTIVO
5427	SEDE CENTRAL - OACP - OFICINAS - A205	67 Maquinaria Vehículos Y Otros	22 Equipo	BOMBA DE VACIO	672207640001	30/12/2017	REGULAR	ACTIVO
5428	SEDE CENTRAL - OACP - OFICINAS - A205	74 Oficina	64 Mobiliario	CAJONERA RODABLE DE MELAMINA	746419250016	03/04/2019	BUENO	ACTIVO
5429	SEDE CENTRAL - OACP - OFICINAS - A205	74 Oficina	64 Mobiliario	CAJONERA RODABLE DE MELAMINA	746419250017	03/04/2019	BUENO	ACTIVO
5430	SEDE CENTRAL - OACP - OFICINAS - A205	74 Oficina	64 Mobiliario	CAJONERA RODABLE DE MELAMINA	746419250018	03/04/2019	BUENO	ACTIVO
5431	SEDE CENTRAL - OACP - OFICINAS - A205	67 Maquinaria Vehículos Y Otros	22 Equipo	CALADORA ELECTRICA MANUAL	672217450004	30/12/2017	REGULAR	ACTIVO
5432	SEDE CENTRAL - OACP - OFICINAS - A205	67 Maquinaria Vehículos Y Otros	82 Vehículo	CAMIONETA	678250000091	23/11/2017	REGULAR	ACTIVO
5433	SEDE CENTRAL - OACP - OFICINAS - A205	74 Oficina	64 Mobiliario	CARRO TRANSPORTADOR (OTROS)	746427960002	13/10/2021	NUEVO	ACTIVO
5434	SEDE CENTRAL - OACP - OFICINAS - A205	74 Oficina	64 Mobiliario	CARRO TRANSPORTADOR (OTROS)	746427960003	13/10/2021	NUEVO	ACTIVO
5435	SEDE CENTRAL - OACP - OFICINAS - A205	74 Oficina	64 Mobiliario	CARRO TRANSPORTADOR (OTROS)	746427960004	13/10/2021	NUEVO	ACTIVO
5436	SEDE CENTRAL - OACP - OFICINAS - A205	74 Oficina	64 Mobiliario	CASILLERO DE MELAMINA	746428640001	10/03/2020	BUENO	ACTIVO
5437	SEDE CENTRAL - OACP - OFICINAS - A205	67 Maquinaria Vehículos Y Otros	22 Equipo	COMPRESORA DE AIRE	672227260021	30/12/2017	REGULAR	ACTIVO
5438	SEDE CENTRAL - OACP - OFICINAS - A205	74 Oficina	08 Cómputo	COMPUTADORA PERSONAL PORTATIL	740805003093	01/04/2019	BUENO	ACTIVO
5439	SEDE CENTRAL - OACP - OFICINAS - A205	74 Oficina	08 Cómputo	COMPUTADORA PERSONAL PORTATIL	740805003094	01/04/2019	BUENO	ACTIVO
5440	SEDE CENTRAL - OACP - OFICINAS - A205	74 Oficina	08 Cómputo	COMPUTADORA PERSONAL PORTATIL	740805003095	01/04/2019	BUENO	ACTIVO
5441	SEDE CENTRAL - OACP - OFICINAS - A205	74 Oficina	08 Cómputo	COMPUTADORA PERSONAL PORTATIL	740805003096	01/04/2019	BUENO	ACTIVO
5442	SEDE CENTRAL - OACP - OFICINAS - A205	74 Oficina	22 Equipo	EQUIPO MULTIFUNCIONAL COPIADORA IMPRESORA SCANNER	742223580500	01/04/2019	BUENO	ACTIVO
5443	SEDE CENTRAL - OACP - OFICINAS - A205	74 Oficina	64 Mobiliario	ESCALERA METALICA TIPO TIJERA	746436440028	06/12/2018	BUENO	ACTIVO
5444	SEDE CENTRAL - OACP - OFICINAS - A205	74 Oficina	64 Mobiliario	ESCALERA METALICA TIPO TIJERA	746436440029	06/12/2018	BUENO	ACTIVO
5445	SEDE CENTRAL - OACP - OFICINAS - A205	95 Telecomunicaciones	22 Equipo	ESCANER DE RED	952236860038	27/06/2017	REGULAR	ACTIVO
5446	SEDE CENTRAL - OACP - OFICINAS - A205	74 Oficina	64 Mobiliario	ESCRITORIO DE MELAMINA	746437450528	26/06/2018	BUENO	ACTIVO
5447	SEDE CENTRAL - OACP - OFICINAS - A205	74 Oficina	64 Mobiliario	ESCRITORIO DE MELAMINA	746437450529	26/06/2018	BUENO	ACTIVO
5448	SEDE CENTRAL - OACP - OFICINAS - A205	74 Oficina	64 Mobiliario	ESCRITORIO DE MELAMINA	746437450530	26/06/2018	BUENO	ACTIVO
5449	SEDE CENTRAL - OACP - OFICINAS - A205	74 Oficina	64 Mobiliario	ESCRITORIO DE MELAMINA	746437450531	26/06/2018	BUENO	ACTIVO
5450	SEDE CENTRAL - OACP - OFICINAS - A205	74 Oficina	64 Mobiliario	ESCRITORIO DE MELAMINA	746437450532	26/06/2018	BUENO	ACTIVO
5451	SEDE CENTRAL - OACP - OFICINAS - A205	74 Oficina	64 Mobiliario	ESCRITORIO DE MELAMINA	746437450533	26/06/2018	BUENO	ACTIVO
5452	SEDE CENTRAL - OACP - OFICINAS - A205	74 Oficina	64 Mobiliario	ESCRITORIO DE MELAMINA	746437450534	26/06/2018	BUENO	ACTIVO
5453	SEDE CENTRAL - OACP - OFICINAS - A205	74 Oficina	64 Mobiliario	ESCRITORIO DE MELAMINA	746437450535	26/06/2018	BUENO	ACTIVO
5454	SEDE CENTRAL - OACP - OFICINAS - A205	74 Oficina	64 Mobiliario	ESCRITORIO DE MELAMINA	746437450536	26/06/2018	BUENO	ACTIVO
5455	SEDE CENTRAL - OACP - OFICINAS - A205	74 Oficina	64 Mobiliario	ESCRITORIO DE MELAMINA	746437450537	26/06/2018	BUENO	ACTIVO
5456	SEDE CENTRAL - OACP - OFICINAS - A205	74 Oficina	64 Mobiliario	ESCRITORIO DE MELAMINA	746437450553	03/04/2019	BUENO	ACTIVO
5457	SEDE CENTRAL - OACP - OFICINAS - A205	74 Oficina	64 Mobiliario	ESCRITORIO DE MELAMINA	746437450554	03/04/2019	BUENO	ACTIVO
5458	SEDE CENTRAL - OACP - OFICINAS - A205	74 Oficina	64 Mobiliario	ESCRITORIO DE MELAMINA	746437450555	03/04/2019	BUENO	ACTIVO
5459	SEDE CENTRAL - OACP - OFICINAS - A205	67 Maquinaria Vehículos Y Otros	22 Equipo	ESMERIL ELECTRICO	672254910007	30/12/2017	REGULAR	ACTIVO
5460	SEDE CENTRAL - OACP - OFICINAS - A205	67 Maquinaria Vehículos Y Otros	22 Equipo	ESMERIL ELECTRICO	672254910008	30/12/2017	REGULAR	ACTIVO
5461	SEDE CENTRAL - OACP - OFICINAS - A205	74 Oficina	64 Mobiliario	ESTANTE DE MELAMINA	746441520232	03/04/2019	BUENO	ACTIVO
5462	SEDE CENTRAL - OACP - OFICINAS - A205	74 Oficina	64 Mobiliario	ESTANTE DE MELAMINA	746441520239	09/11/2021	NUEVO	ACTIVO
5463	SEDE CENTRAL - OACP - OFICINAS - A205	74 Oficina	64 Mobiliario	ESTANTE DE MELAMINA	746441520240	09/11/2021	NUEVO	ACTIVO
5464	SEDE CENTRAL - OACP - OFICINAS - A205	88 Seguridad Industrial	22 Equipo	EXTINTOR	882225251012	21/12/2018	BUENO	ACTIVO
5465	SEDE CENTRAL - OACP - OFICINAS - A205	88 Seguridad Industrial	22 Equipo	EXTINTOR	882225251013	21/12/2018	BUENO	ACTIVO
5466	SEDE CENTRAL - OACP - OFICINAS - A205	88 Seguridad Industrial	22 Equipo	EXTINTOR	882225251014	21/12/2018	BUENO	ACTIVO
5467	SEDE CENTRAL - OACP - OFICINAS - A205	88 Seguridad Industrial	22 Equipo	EXTINTOR	882225251016	21/12/2018	BUENO	ACTIVO
5468	SEDE CENTRAL - OACP - OFICINAS - A205	88 Seguridad Industrial	22 Equipo	EXTINTOR	882225251018	21/12/2018	BUENO	ACTIVO
5469	SEDE CENTRAL - OACP - OFICINAS - A205	88 Seguridad Industrial	22 Equipo	EXTINTOR	882225251019	21/12/2018	BUENO	ACTIVO
5470	SEDE CENTRAL - OACP - OFICINAS - A205	88 Seguridad Industrial	22 Equipo	EXTINTOR	882225251020	21/12/2018	BUENO	ACTIVO
5471	SEDE CENTRAL - OACP - OFICINAS - A205	88 Seguridad Industrial	22 Equipo	EXTINTOR	882225251021	21/12/2018	BUENO	ACTIVO
5472	SEDE CENTRAL - OACP - OFICINAS - A205	88 Seguridad Industrial	22 Equipo	EXTINTOR	882225251023	21/12/2018	BUENO	ACTIVO
5473	SEDE CENTRAL - OACP - OFICINAS - A205	88 Seguridad Industrial	22 Equipo	EXTINTOR	882225251024	21/12/2018	BUENO	ACTIVO
5474	SEDE CENTRAL - OACP - OFICINAS - A205	88 Seguridad Industrial	22 Equipo	EXTINTOR	882225251025	21/12/2018	BUENO	ACTIVO
5475	SEDE CENTRAL - OACP - OFICINAS - A205	88 Seguridad Industrial	22 Equipo	EXTINTOR	882225251026	21/12/2018	BUENO	ACTIVO
5476	SEDE CENTRAL - OACP - OFICINAS - A205	88 Seguridad Industrial	22 Equipo	EXTINTOR	882225251027	21/12/2018	BUENO	ACTIVO
5477	SEDE CENTRAL - OACP - OFICINAS - A205	88 Seguridad Industrial	22 Equipo	EXTINTOR	882225251028	21/12/2018	BUENO	ACTIVO
5478	SEDE CENTRAL - OACP - OFICINAS - A205	88 Seguridad Industrial	22 Equipo	EXTINTOR	882225251029	21/12/2018	BUENO	ACTIVO
5479	SEDE CENTRAL - OACP - OFICINAS - A205	88 Seguridad Industrial	22 Equipo	EXTINTOR	882225251030	21/12/2018	BUENO	ACTIVO
5480	SEDE CENTRAL - OACP - OFICINAS - A205	88 Seguridad Industrial	22 Equipo	EXTINTOR	882225251031	21/12/2018	BUENO	ACTIVO
5481	SEDE CENTRAL - OACP - OFICINAS - A205	88 Seguridad Industrial	22 Equipo	EXTINTOR	882225251032	21/12/2018	BUENO	ACTIVO
5482	SEDE CENTRAL - OACP - OFICINAS - A205	88 Seguridad Industrial	22 Equipo	EXTINTOR	882225251033	21/12/2018	BUENO	ACTIVO
5483	SEDE CENTRAL - OACP - OFICINAS - A205	88 Seguridad Industrial	22 Equipo	EXTINTOR	882225251034	21/12/2018	BUENO	ACTIVO
5484	SEDE CENTRAL - OACP - OFICINAS - A205	88 Seguridad Industrial	22 Equipo	EXTINTOR	882225251035	21/12/2018	BUENO	ACTIVO
5485	SEDE CENTRAL - OACP - OFICINAS - A205	88 Seguridad Industrial	22 Equipo	EXTINTOR	882225251036	21/12/2018	BUENO	ACTIVO
5486	SEDE CENTRAL - OACP - OFICINAS - A205	88 Seguridad Industrial	22 Equipo	EXTINTOR	882225251037	21/12/2018	BUENO	ACTIVO
5487	SEDE CENTRAL - OACP - OFICINAS - A205	88 Seguridad Industrial	22 Equipo	EXTINTOR	882225251038	21/12/2018	BUENO	ACTIVO
5488	SEDE CENTRAL - OACP - OFICINAS - A205	88 Seguridad Industrial	22 Equipo	EXTINTOR	882225251039	21/12/2018	BUENO	ACTIVO
5489	SEDE CENTRAL - OACP - OFICINAS - A205	88 Seguridad Industrial	22 Equipo	EXTINTOR	882225251040	21/12/2018	BUENO	ACTIVO
5490	SEDE CENTRAL - OACP - OFICINAS - A205	88 Seguridad Industrial	22 Equipo	EXTINTOR	882225251041	21/12/2018	BUENO	ACTIVO
5491	SEDE CENTRAL - OACP - OFICINAS - A205	88 Seguridad Industrial	22 Equipo	EXTINTOR	882225251042	21/12/2018	BUENO	ACTIVO
5492	SEDE CENTRAL - OACP - OFICINAS - A205	88 Seguridad Industrial	22 Equipo	EXTINTOR	882225251043	21/12/2018	BUENO	ACTIVO
5493	SEDE CENTRAL - OACP - OFICINAS - A205	88 Seguridad Industrial	22 Equipo	EXTINTOR	882225251044	21/12/2018	BUENO	ACTIVO
5494	SEDE CENTRAL - OACP - OFICINAS - A205	88 Seguridad Industrial	22 Equipo	EXTINTOR	882225251046	04/04/2019	BUENO	ACTIVO

MVCS
Por: MENA CAMPOS Antonio FAU 20504743307 hard
Motivo: Doy V° B°
Fecha: 2022/03/18 09:39:43-0500

MVCS
Por: TRUJILLO ANDIA Alex Javier FAU 20504743307 hard
Motivo: Doy V° B°
Fecha: 2022/03/17 19:49:57-0500

SISTEMA ADMINISTRATIVO DE ABASTECIMIENTO
ANEXO 7.4
INVENTARIO PATRIMONIAL DE BIENES MUEBLES

1 Sector: 37 Vivienda, Construcción y Saneamiento.
2 Pliego: 037 Ministerio de Vivienda, Construcción y Saneamiento.
3 Unidad Ejecutora: 001 Ministerio de Vivienda, Construcción y Saneamiento- Adm. General.
4 Fecha Corte: 31/12/2021.

N°	Nombre del Local	Grupo [1]	Clase [2]	Denominación (Del SINABIP)	Código Patrimonial (Númerico)	Fechas de Adquisición	Estado [3]	Condición [4]
5495	SEDE CENTRAL - OACP - OFICINAS - A205	88 Seguridad Industrial	22 Equipo	EXTINTOR	882225251048	04/04/2019	BUENO	ACTIVO
5496	SEDE CENTRAL - OACP - OFICINAS - A205	88 Seguridad Industrial	22 Equipo	EXTINTOR	882225251049	04/04/2019	BUENO	ACTIVO
5497	SEDE CENTRAL - OACP - OFICINAS - A205	88 Seguridad Industrial	22 Equipo	EXTINTOR	882225251050	04/04/2019	BUENO	ACTIVO
5498	SEDE CENTRAL - OACP - OFICINAS - A205	88 Seguridad Industrial	22 Equipo	EXTINTOR	882225251051	04/04/2019	BUENO	ACTIVO
5499	SEDE CENTRAL - OACP - OFICINAS - A205	88 Seguridad Industrial	22 Equipo	EXTINTOR	882225251052	04/04/2019	BUENO	ACTIVO
5500	SEDE CENTRAL - OACP - OFICINAS - A205	88 Seguridad Industrial	22 Equipo	EXTINTOR	882225251053	04/04/2019	BUENO	ACTIVO
5501	SEDE CENTRAL - OACP - OFICINAS - A205	88 Seguridad Industrial	22 Equipo	EXTINTOR	882225251054	04/04/2019	BUENO	ACTIVO
5502	SEDE CENTRAL - OACP - OFICINAS - A205	88 Seguridad Industrial	22 Equipo	EXTINTOR	882225251055	04/04/2019	BUENO	ACTIVO
5503	SEDE CENTRAL - OACP - OFICINAS - A205	88 Seguridad Industrial	22 Equipo	EXTINTOR	882225251056	04/04/2019	BUENO	ACTIVO
5504	SEDE CENTRAL - OACP - OFICINAS - A205	88 Seguridad Industrial	22 Equipo	EXTINTOR	882225251057	04/04/2019	BUENO	ACTIVO
5505	SEDE CENTRAL - OACP - OFICINAS - A205	88 Seguridad Industrial	22 Equipo	EXTINTOR	882225251058	04/04/2019	BUENO	ACTIVO
5506	SEDE CENTRAL - OACP - OFICINAS - A205	88 Seguridad Industrial	22 Equipo	EXTINTOR	882225251059	04/04/2019	BUENO	ACTIVO
5507	SEDE CENTRAL - OACP - OFICINAS - A205	88 Seguridad Industrial	22 Equipo	EXTINTOR	882225251060	04/04/2019	BUENO	ACTIVO
5508	SEDE CENTRAL - OACP - OFICINAS - A205	88 Seguridad Industrial	22 Equipo	EXTINTOR	882225251061	04/04/2019	BUENO	ACTIVO
5509	SEDE CENTRAL - OACP - OFICINAS - A205	88 Seguridad Industrial	22 Equipo	EXTINTOR	882225251062	04/04/2019	BUENO	ACTIVO
5510	SEDE CENTRAL - OACP - OFICINAS - A205	88 Seguridad Industrial	22 Equipo	EXTINTOR	882225251063	04/04/2019	BUENO	ACTIVO
5511	SEDE CENTRAL - OACP - OFICINAS - A205	88 Seguridad Industrial	22 Equipo	EXTINTOR	882225251064	04/04/2019	BUENO	ACTIVO
5512	SEDE CENTRAL - OACP - OFICINAS - A205	88 Seguridad Industrial	22 Equipo	EXTINTOR	882225251066	04/04/2019	BUENO	ACTIVO
5513	SEDE CENTRAL - OACP - OFICINAS - A205	88 Seguridad Industrial	22 Equipo	EXTINTOR	882225251068	04/04/2019	BUENO	ACTIVO
5514	SEDE CENTRAL - OACP - OFICINAS - A205	88 Seguridad Industrial	22 Equipo	EXTINTOR	882225251069	04/04/2019	BUENO	ACTIVO
5515	SEDE CENTRAL - OACP - OFICINAS - A205	88 Seguridad Industrial	22 Equipo	EXTINTOR	882225251070	04/04/2019	BUENO	ACTIVO
5516	SEDE CENTRAL - OACP - OFICINAS - A205	88 Seguridad Industrial	22 Equipo	EXTINTOR	882225251071	04/04/2019	BUENO	ACTIVO
5517	SEDE CENTRAL - OACP - OFICINAS - A205	88 Seguridad Industrial	22 Equipo	EXTINTOR	882225251074	04/04/2019	BUENO	ACTIVO
5518	SEDE CENTRAL - OACP - OFICINAS - A205	88 Seguridad Industrial	22 Equipo	EXTINTOR	882225251075	04/04/2019	BUENO	ACTIVO
5519	SEDE CENTRAL - OACP - OFICINAS - A205	88 Seguridad Industrial	22 Equipo	EXTINTOR	882225251076	04/04/2019	BUENO	ACTIVO
5520	SEDE CENTRAL - OACP - OFICINAS - A205	88 Seguridad Industrial	22 Equipo	EXTINTOR	882225251077	04/04/2019	BUENO	ACTIVO
5521	SEDE CENTRAL - OACP - OFICINAS - A205	88 Seguridad Industrial	22 Equipo	EXTINTOR	882225251078	04/04/2019	BUENO	ACTIVO
5522	SEDE CENTRAL - OACP - OFICINAS - A205	88 Seguridad Industrial	22 Equipo	EXTINTOR	882225251079	04/04/2019	BUENO	ACTIVO
5523	SEDE CENTRAL - OACP - OFICINAS - A205	88 Seguridad Industrial	22 Equipo	EXTINTOR	882225251080	04/04/2019	BUENO	ACTIVO
5524	SEDE CENTRAL - OACP - OFICINAS - A205	88 Seguridad Industrial	22 Equipo	EXTINTOR	882225251081	04/04/2019	BUENO	ACTIVO
5525	SEDE CENTRAL - OACP - OFICINAS - A205	88 Seguridad Industrial	22 Equipo	EXTINTOR	882225251082	04/04/2019	BUENO	ACTIVO
5526	SEDE CENTRAL - OACP - OFICINAS - A205	88 Seguridad Industrial	22 Equipo	EXTINTOR	882225251083	04/04/2019	BUENO	ACTIVO
5527	SEDE CENTRAL - OACP - OFICINAS - A205	88 Seguridad Industrial	22 Equipo	EXTINTOR	882225251084	04/04/2019	BUENO	ACTIVO
5528	SEDE CENTRAL - OACP - OFICINAS - A205	88 Seguridad Industrial	22 Equipo	EXTINTOR	882225251085	04/04/2019	BUENO	ACTIVO
5529	SEDE CENTRAL - OACP - OFICINAS - A205	88 Seguridad Industrial	22 Equipo	EXTINTOR	882225251086	04/04/2019	BUENO	ACTIVO
5530	SEDE CENTRAL - OACP - OFICINAS - A205	88 Seguridad Industrial	22 Equipo	EXTINTOR	882225251087	04/04/2019	BUENO	ACTIVO
5531	SEDE CENTRAL - OACP - OFICINAS - A205	88 Seguridad Industrial	22 Equipo	EXTINTOR	882225251088	04/04/2019	BUENO	ACTIVO
5532	SEDE CENTRAL - OACP - OFICINAS - A205	88 Seguridad Industrial	22 Equipo	EXTINTOR	882225251089	04/04/2019	BUENO	ACTIVO
5533	SEDE CENTRAL - OACP - OFICINAS - A205	88 Seguridad Industrial	22 Equipo	EXTINTOR	882225251090	04/04/2019	BUENO	ACTIVO
5534	SEDE CENTRAL - OACP - OFICINAS - A205	88 Seguridad Industrial	22 Equipo	EXTINTOR	882225251091	04/04/2019	BUENO	ACTIVO
5535	SEDE CENTRAL - OACP - OFICINAS - A205	88 Seguridad Industrial	22 Equipo	EXTINTOR	882225251092	04/04/2019	BUENO	ACTIVO
5536	SEDE CENTRAL - OACP - OFICINAS - A205	88 Seguridad Industrial	22 Equipo	EXTINTOR	882225251093	04/04/2019	BUENO	ACTIVO
5537	SEDE CENTRAL - OACP - OFICINAS - A205	88 Seguridad Industrial	22 Equipo	EXTINTOR	882225251094	04/04/2019	BUENO	ACTIVO
5538	SEDE CENTRAL - OACP - OFICINAS - A205	88 Seguridad Industrial	22 Equipo	EXTINTOR	882225251095	04/04/2019	BUENO	ACTIVO
5539	SEDE CENTRAL - OACP - OFICINAS - A205	88 Seguridad Industrial	22 Equipo	EXTINTOR	882225251096	04/04/2019	BUENO	ACTIVO
5540	SEDE CENTRAL - OACP - OFICINAS - A205	88 Seguridad Industrial	22 Equipo	EXTINTOR	882225251097	04/04/2019	BUENO	ACTIVO
5541	SEDE CENTRAL - OACP - OFICINAS - A205	88 Seguridad Industrial	22 Equipo	EXTINTOR	882225251098	04/04/2019	BUENO	ACTIVO
5542	SEDE CENTRAL - OACP - OFICINAS - A205	88 Seguridad Industrial	22 Equipo	EXTINTOR	882225251099	04/04/2019	BUENO	ACTIVO
5543	SEDE CENTRAL - OACP - OFICINAS - A205	88 Seguridad Industrial	22 Equipo	EXTINTOR	882225251100	04/04/2019	BUENO	ACTIVO
5544	SEDE CENTRAL - OACP - OFICINAS - A205	88 Seguridad Industrial	22 Equipo	EXTINTOR	882225251101	04/04/2019	BUENO	ACTIVO
5545	SEDE CENTRAL - OACP - OFICINAS - A205	88 Seguridad Industrial	22 Equipo	EXTINTOR	882225251102	04/04/2019	BUENO	ACTIVO
5546	SEDE CENTRAL - OACP - OFICINAS - A205	88 Seguridad Industrial	22 Equipo	EXTINTOR	882225251104	04/04/2019	BUENO	ACTIVO
5547	SEDE CENTRAL - OACP - OFICINAS - A205	88 Seguridad Industrial	22 Equipo	EXTINTOR	882225251108	04/04/2019	BUENO	ACTIVO
5548	SEDE CENTRAL - OACP - OFICINAS - A205	88 Seguridad Industrial	22 Equipo	EXTINTOR	882225251110	04/04/2019	BUENO	ACTIVO
5549	SEDE CENTRAL - OACP - OFICINAS - A205	88 Seguridad Industrial	22 Equipo	EXTINTOR	882225251111	04/04/2019	BUENO	ACTIVO
5550	SEDE CENTRAL - OACP - OFICINAS - A205	88 Seguridad Industrial	22 Equipo	EXTINTOR	882225251115	04/04/2019	BUENO	ACTIVO
5551	SEDE CENTRAL - OACP - OFICINAS - A205	88 Seguridad Industrial	22 Equipo	EXTINTOR	882225251119	04/04/2019	BUENO	ACTIVO
5552	SEDE CENTRAL - OACP - OFICINAS - A205	88 Seguridad Industrial	22 Equipo	EXTINTOR	882225251121	04/04/2019	BUENO	ACTIVO
5553	SEDE CENTRAL - OACP - OFICINAS - A205	88 Seguridad Industrial	22 Equipo	EXTINTOR	882225251123	04/04/2019	BUENO	ACTIVO
5554	SEDE CENTRAL - OACP - OFICINAS - A205	88 Seguridad Industrial	22 Equipo	EXTINTOR	882225251124	04/04/2019	BUENO	ACTIVO
5555	SEDE CENTRAL - OACP - OFICINAS - A205	88 Seguridad Industrial	22 Equipo	EXTINTOR	882225251125	04/04/2019	BUENO	ACTIVO
5556	SEDE CENTRAL - OACP - OFICINAS - A205	88 Seguridad Industrial	22 Equipo	EXTINTOR	882225251126	04/04/2019	BUENO	ACTIVO
5557	SEDE CENTRAL - OACP - OFICINAS - A205	88 Seguridad Industrial	22 Equipo	EXTINTOR	882225251127	04/04/2019	BUENO	ACTIVO
5558	SEDE CENTRAL - OACP - OFICINAS - A205	88 Seguridad Industrial	22 Equipo	EXTINTOR	882225251132	04/04/2019	BUENO	ACTIVO
5559	SEDE CENTRAL - OACP - OFICINAS - A205	88 Seguridad Industrial	22 Equipo	EXTINTOR	882225251134	04/04/2019	BUENO	ACTIVO
5560	SEDE CENTRAL - OACP - OFICINAS - A205	88 Seguridad Industrial	22 Equipo	EXTINTOR	882225251138	04/04/2019	BUENO	ACTIVO
5561	SEDE CENTRAL - OACP - OFICINAS - A205	88 Seguridad Industrial	22 Equipo	EXTINTOR	882225251139	04/04/2019	BUENO	ACTIVO
5562	SEDE CENTRAL - OACP - OFICINAS - A205	88 Seguridad Industrial	22 Equipo	EXTINTOR	882225251145	04/04/2019	BUENO	ACTIVO
5563	SEDE CENTRAL - OACP - OFICINAS - A205	88 Seguridad Industrial	22 Equipo	EXTINTOR	882225251146	04/04/2019	BUENO	ACTIVO
5564	SEDE CENTRAL - OACP - OFICINAS - A205	88 Seguridad Industrial	22 Equipo	EXTINTOR	882225251147	04/04/2019	BUENO	ACTIVO
5565	SEDE CENTRAL - OACP - OFICINAS - A205	88 Seguridad Industrial	22 Equipo	EXTINTOR	882225251148	04/04/2019	BUENO	ACTIVO
5566	SEDE CENTRAL - OACP - OFICINAS - A205	88 Seguridad Industrial	22 Equipo	EXTINTOR	882225251150	04/04/2019	BUENO	ACTIVO
5567	SEDE CENTRAL - OACP - OFICINAS - A205	88 Seguridad Industrial	22 Equipo	EXTINTOR	882225251151	04/04/2019	BUENO	ACTIVO
5568	SEDE CENTRAL - OACP - OFICINAS - A205	88 Seguridad Industrial	22 Equipo	EXTINTOR	882225251152	04/04/2019	BUENO	ACTIVO
5569	SEDE CENTRAL - OACP - OFICINAS - A205	88 Seguridad Industrial	22 Equipo	EXTINTOR	882225251153	04/04/2019	BUENO	ACTIVO
5570	SEDE CENTRAL - OACP - OFICINAS - A205	88 Seguridad Industrial	22 Equipo	EXTINTOR	882225251157	04/04/2019	BUENO	ACTIVO
5571	SEDE CENTRAL - OACP - OFICINAS - A205	88 Seguridad Industrial	22 Equipo	EXTINTOR	882225251158	04/04/2019	BUENO	ACTIVO
5572	SEDE CENTRAL - OACP - OFICINAS - A205	88 Seguridad Industrial	22 Equipo	EXTINTOR	882225251161	04/04/2019	BUENO	ACTIVO
5573	SEDE CENTRAL - OACP - OFICINAS - A205	88 Seguridad Industrial	22 Equipo	EXTINTOR	882225251162	04/04/2019	BUENO	ACTIVO
5574	SEDE CENTRAL - OACP - OFICINAS - A205	88 Seguridad Industrial	22 Equipo	EXTINTOR	882225251164	04/04/2019	BUENO	ACTIVO
5575	SEDE CENTRAL - OACP - OFICINAS - A205	88 Seguridad Industrial	22 Equipo	EXTINTOR	882225251165	04/04/2019	BUENO	ACTIVO
5576	SEDE CENTRAL - OACP - OFICINAS - A205	88 Seguridad Industrial	22 Equipo	EXTINTOR	882225251166	04/04/2019	BUENO	ACTIVO

MVCS
Por: MENA CAMPOS Antonio FAU 20504743307 hard
Motivo: Doy V° B°
Fecha: 2022/03/18 09:39:43-0500

MVCS
Por: TRUJILLO ANDIA Alex Javier FAU 20504743307 hard
Motivo: Doy V° B°
Fecha: 2022/03/17 19:49:57-0500

SISTEMA ADMINISTRATIVO DE ABASTECIMIENTO
ANEXO 7.4
INVENTARIO PATRIMONIAL DE BIENES MUEBLES

1 Sector: 37 Vivienda, Construcción y Saneamiento.
2 Pliego: 037 Ministerio de Vivienda, Construcción y Saneamiento.
3 Unidad Ejecutora: 001 Ministerio de Vivienda, Construcción y Saneamiento- Adm. General.
4 Fecha Corte: 31/12/2021.

N°	Nombre del Local	Grupo [1]	Clase [2]	Denominación (Del SINABIP)	Código Patrimonial (Númerico)	Fechas de Adquisición	Estado [3]	Condición [4]
5577	SEDE CENTRAL - OACP - OFICINAS - A205	88 Seguridad Industrial	22 Equipo	EXTINTOR	882225251169	04/04/2019	BUENO	ACTIVO
5578	SEDE CENTRAL - OACP - OFICINAS - A205	88 Seguridad Industrial	22 Equipo	EXTINTOR	882225251170	04/04/2019	BUENO	ACTIVO
5579	SEDE CENTRAL - OACP - OFICINAS - A205	88 Seguridad Industrial	22 Equipo	EXTINTOR	882225251171	04/04/2019	BUENO	ACTIVO
5580	SEDE CENTRAL - OACP - OFICINAS - A205	88 Seguridad Industrial	22 Equipo	EXTINTOR	882225251173	04/04/2019	BUENO	ACTIVO
5581	SEDE CENTRAL - OACP - OFICINAS - A205	88 Seguridad Industrial	22 Equipo	EXTINTOR	882225251174	04/04/2019	BUENO	ACTIVO
5582	SEDE CENTRAL - OACP - OFICINAS - A205	88 Seguridad Industrial	22 Equipo	EXTINTOR	882225251178	04/04/2019	BUENO	ACTIVO
5583	SEDE CENTRAL - OACP - OFICINAS - A205	88 Seguridad Industrial	22 Equipo	EXTINTOR	882225251179	04/04/2019	BUENO	ACTIVO
5584	SEDE CENTRAL - OACP - OFICINAS - A205	88 Seguridad Industrial	22 Equipo	EXTINTOR	882225251180	04/04/2019	BUENO	ACTIVO
5585	SEDE CENTRAL - OACP - OFICINAS - A205	88 Seguridad Industrial	22 Equipo	EXTINTOR	882225251181	04/04/2019	BUENO	ACTIVO
5586	SEDE CENTRAL - OACP - OFICINAS - A205	88 Seguridad Industrial	22 Equipo	EXTINTOR	882225251182	04/04/2019	BUENO	ACTIVO
5587	SEDE CENTRAL - OACP - OFICINAS - A205	88 Seguridad Industrial	22 Equipo	EXTINTOR	882225251183	04/04/2019	BUENO	ACTIVO
5588	SEDE CENTRAL - OACP - OFICINAS - A205	88 Seguridad Industrial	22 Equipo	EXTINTOR	882225251184	04/04/2019	BUENO	ACTIVO
5589	SEDE CENTRAL - OACP - OFICINAS - A205	88 Seguridad Industrial	22 Equipo	EXTINTOR	882225251185	04/04/2019	BUENO	ACTIVO
5590	SEDE CENTRAL - OACP - OFICINAS - A205	88 Seguridad Industrial	22 Equipo	EXTINTOR	882225251186	04/04/2019	BUENO	ACTIVO
5591	SEDE CENTRAL - OACP - OFICINAS - A205	88 Seguridad Industrial	22 Equipo	EXTINTOR	882225251187	04/04/2019	BUENO	ACTIVO
5592	SEDE CENTRAL - OACP - OFICINAS - A205	88 Seguridad Industrial	22 Equipo	EXTINTOR	882225251188	04/04/2019	BUENO	ACTIVO
5593	SEDE CENTRAL - OACP - OFICINAS - A205	88 Seguridad Industrial	22 Equipo	EXTINTOR	882225251189	04/04/2019	BUENO	ACTIVO
5594	SEDE CENTRAL - OACP - OFICINAS - A205	88 Seguridad Industrial	22 Equipo	EXTINTOR	882225251190	04/04/2019	BUENO	ACTIVO
5595	SEDE CENTRAL - OACP - OFICINAS - A205	88 Seguridad Industrial	22 Equipo	EXTINTOR	882225251191	04/04/2019	BUENO	ACTIVO
5596	SEDE CENTRAL - OACP - OFICINAS - A205	88 Seguridad Industrial	22 Equipo	EXTINTOR	882225251192	04/04/2019	BUENO	ACTIVO
5597	SEDE CENTRAL - OACP - OFICINAS - A205	88 Seguridad Industrial	22 Equipo	EXTINTOR	882225251194	04/04/2019	BUENO	ACTIVO
5598	SEDE CENTRAL - OACP - OFICINAS - A205	88 Seguridad Industrial	22 Equipo	EXTINTOR	882225251195	04/04/2019	BUENO	ACTIVO
5599	SEDE CENTRAL - OACP - OFICINAS - A205	88 Seguridad Industrial	22 Equipo	EXTINTOR	882225251196	04/04/2019	BUENO	ACTIVO
5600	SEDE CENTRAL - OACP - OFICINAS - A205	88 Seguridad Industrial	22 Equipo	EXTINTOR	882225251197	04/04/2019	BUENO	ACTIVO
5601	SEDE CENTRAL - OACP - OFICINAS - A205	88 Seguridad Industrial	22 Equipo	EXTINTOR	882225251198	04/04/2019	BUENO	ACTIVO
5602	SEDE CENTRAL - OACP - OFICINAS - A205	88 Seguridad Industrial	22 Equipo	EXTINTOR	882225251199	04/04/2019	BUENO	ACTIVO
5603	SEDE CENTRAL - OACP - OFICINAS - A205	88 Seguridad Industrial	22 Equipo	EXTINTOR	882225251200	04/04/2019	BUENO	ACTIVO
5604	SEDE CENTRAL - OACP - OFICINAS - A205	88 Seguridad Industrial	22 Equipo	EXTINTOR	882225251201	04/04/2019	BUENO	ACTIVO
5605	SEDE CENTRAL - OACP - OFICINAS - A205	88 Seguridad Industrial	22 Equipo	EXTINTOR	882225251202	04/04/2019	BUENO	ACTIVO
5606	SEDE CENTRAL - OACP - OFICINAS - A205	88 Seguridad Industrial	22 Equipo	EXTINTOR	882225251203	04/04/2019	BUENO	ACTIVO
5607	SEDE CENTRAL - OACP - OFICINAS - A205	88 Seguridad Industrial	22 Equipo	EXTINTOR	882225251205	04/04/2019	BUENO	ACTIVO
5608	SEDE CENTRAL - OACP - OFICINAS - A205	88 Seguridad Industrial	22 Equipo	EXTINTOR	882225251207	04/04/2019	BUENO	ACTIVO
5609	SEDE CENTRAL - OACP - OFICINAS - A205	88 Seguridad Industrial	22 Equipo	EXTINTOR	882225251208	04/04/2019	BUENO	ACTIVO
5610	SEDE CENTRAL - OACP - OFICINAS - A205	88 Seguridad Industrial	22 Equipo	EXTINTOR	882225251210	04/04/2019	BUENO	ACTIVO
5611	SEDE CENTRAL - OACP - OFICINAS - A205	88 Seguridad Industrial	22 Equipo	EXTINTOR	882225251218	04/04/2019	BUENO	ACTIVO
5612	SEDE CENTRAL - OACP - OFICINAS - A205	88 Seguridad Industrial	22 Equipo	EXTINTOR	882225251220	04/04/2019	BUENO	ACTIVO
5613	SEDE CENTRAL - OACP - OFICINAS - A205	88 Seguridad Industrial	22 Equipo	EXTINTOR	882225251222	04/04/2019	BUENO	ACTIVO
5614	SEDE CENTRAL - OACP - OFICINAS - A205	88 Seguridad Industrial	22 Equipo	EXTINTOR	882225251224	04/04/2019	BUENO	ACTIVO
5615	SEDE CENTRAL - OACP - OFICINAS - A205	88 Seguridad Industrial	22 Equipo	EXTINTOR	882225251232	04/04/2019	BUENO	ACTIVO
5616	SEDE CENTRAL - OACP - OFICINAS - A205	88 Seguridad Industrial	22 Equipo	EXTINTOR	882225251234	04/04/2019	BUENO	ACTIVO
5617	SEDE CENTRAL - OACP - OFICINAS - A205	88 Seguridad Industrial	22 Equipo	EXTINTOR	882225251236	04/04/2019	BUENO	ACTIVO
5618	SEDE CENTRAL - OACP - OFICINAS - A205	88 Seguridad Industrial	22 Equipo	EXTINTOR	882225251237	04/04/2019	BUENO	ACTIVO
5619	SEDE CENTRAL - OACP - OFICINAS - A205	88 Seguridad Industrial	22 Equipo	EXTINTOR	882225251238	04/04/2019	BUENO	ACTIVO
5620	SEDE CENTRAL - OACP - OFICINAS - A205	88 Seguridad Industrial	22 Equipo	EXTINTOR	882225251239	04/04/2019	BUENO	ACTIVO
5621	SEDE CENTRAL - OACP - OFICINAS - A205	88 Seguridad Industrial	22 Equipo	EXTINTOR	882225251241	04/04/2019	BUENO	ACTIVO
5622	SEDE CENTRAL - OACP - OFICINAS - A205	88 Seguridad Industrial	22 Equipo	EXTINTOR	882225251242	04/04/2019	BUENO	ACTIVO
5623	SEDE CENTRAL - OACP - OFICINAS - A205	88 Seguridad Industrial	22 Equipo	EXTINTOR	882225251243	04/04/2019	BUENO	ACTIVO
5624	SEDE CENTRAL - OACP - OFICINAS - A205	88 Seguridad Industrial	22 Equipo	EXTINTOR	882225251245	04/04/2019	BUENO	ACTIVO
5625	SEDE CENTRAL - OACP - OFICINAS - A205	88 Seguridad Industrial	22 Equipo	EXTINTOR	882225251246	04/04/2019	BUENO	ACTIVO
5626	SEDE CENTRAL - OACP - OFICINAS - A205	88 Seguridad Industrial	22 Equipo	EXTINTOR	882225251248	04/04/2019	BUENO	ACTIVO
5627	SEDE CENTRAL - OACP - OFICINAS - A205	88 Seguridad Industrial	22 Equipo	EXTINTOR	882225251252	04/04/2019	BUENO	ACTIVO
5628	SEDE CENTRAL - OACP - OFICINAS - A205	11 Aire Acondicionado y Refrigeración	22 Equipo	EXTRACTOR DE AIRE	112248020045	31/07/2017	REGULAR	ACTIVO
5629	SEDE CENTRAL - OACP - OFICINAS - A205	11 Aire Acondicionado y Refrigeración	22 Equipo	EXTRACTOR DE AIRE	112248020046	04/12/2019	BUENO	ACTIVO
5630	SEDE CENTRAL - OACP - OFICINAS - A205	11 Aire Acondicionado y Refrigeración	22 Equipo	EXTRACTOR DE AIRE	112248020047	18/12/2019	BUENO	ACTIVO
5631	SEDE CENTRAL - OACP - OFICINAS - A205	11 Aire Acondicionado y Refrigeración	22 Equipo	EXTRACTOR DE AIRE	112248020048	18/12/2019	BUENO	ACTIVO
5632	SEDE CENTRAL - OACP - OFICINAS - A205	11 Aire Acondicionado y Refrigeración	22 Equipo	EXTRACTOR DE AIRE	112248020049	18/12/2019	BUENO	ACTIVO
5633	SEDE CENTRAL - OACP - OFICINAS - A205	11 Aire Acondicionado y Refrigeración	22 Equipo	EXTRACTOR DE AIRE	112248020050	18/12/2019	BUENO	ACTIVO
5634	SEDE CENTRAL - OACP - OFICINAS - A205	11 Aire Acondicionado y Refrigeración	22 Equipo	EXTRACTOR DE AIRE	112248020051	18/12/2019	BUENO	ACTIVO
5635	SEDE CENTRAL - OACP - OFICINAS - A205	25 Aseo Y Limpieza	22 Equipo	LAVAMANOS PORTÁTIL	252200010002	08/06/2020	BUENO	ACTIVO
5636	SEDE CENTRAL - OACP - OFICINAS - A205	74 Oficina	64 Mobiliario	MESA DE MADERA	746449320419	28/02/2020	BUENO	ACTIVO
5637	SEDE CENTRAL - OACP - OFICINAS - A205	74 Oficina	64 Mobiliario	MESA DE MADERA	746449320420	28/02/2020	BUENO	ACTIVO
5638	SEDE CENTRAL - OACP - OFICINAS - A205	74 Oficina	64 Mobiliario	MESA DE MADERA	746449320422	28/02/2020	BUENO	ACTIVO
5639	SEDE CENTRAL - OACP - OFICINAS - A205	74 Oficina	64 Mobiliario	MESA DE MADERA	746449320423	28/02/2020	BUENO	ACTIVO
5640	SEDE CENTRAL - OACP - OFICINAS - A205	74 Oficina	64 Mobiliario	MESA DE MADERA	746449320424	28/02/2020	BUENO	ACTIVO
5641	SEDE CENTRAL - OACP - OFICINAS - A205	74 Oficina	64 Mobiliario	MESA DE MADERA	746449320425	28/02/2020	BUENO	ACTIVO
5642	SEDE CENTRAL - OACP - OFICINAS - A205	74 Oficina	64 Mobiliario	MESA DE MADERA	746449320426	28/02/2020	BUENO	ACTIVO
5643	SEDE CENTRAL - OACP - OFICINAS - A205	74 Oficina	64 Mobiliario	MESA DE MELAMINA	746450560156	25/05/2020	BUENO	ACTIVO
5644	SEDE CENTRAL - OACP - OFICINAS - A205	74 Oficina	64 Mobiliario	MÓDULO DE MELAMINA	746460980435	04/11/2020	BUENO	ACTIVO
5645	SEDE CENTRAL - OACP - OFICINAS - A205	74 Oficina	64 Mobiliario	MODULO DE MELAMINA PARA COMPUTADORA	746461240258	03/04/2019	BUENO	ACTIVO
5646	SEDE CENTRAL - OACP - OFICINAS - A205	74 Oficina	08 Cómputo	MONITOR LED	740880370116	31/10/2017	REGULAR	ACTIVO
5647	SEDE CENTRAL - OACP - OFICINAS - A205	74 Oficina	08 Cómputo	MONITOR LED	740880370117	31/10/2017	REGULAR	ACTIVO
5648	SEDE CENTRAL - OACP - OFICINAS - A205	74 Oficina	08 Cómputo	MONITOR LED	740880370118	31/10/2017	REGULAR	ACTIVO
5649	SEDE CENTRAL - OACP - OFICINAS - A205	74 Oficina	08 Cómputo	MONITOR LED	740880370119	31/10/2017	REGULAR	ACTIVO
5650	SEDE CENTRAL - OACP - OFICINAS - A205	74 Oficina	08 Cómputo	MONITOR LED	740880370120	31/10/2017	REGULAR	ACTIVO
5651	SEDE CENTRAL - OACP - OFICINAS - A205	74 Oficina	08 Cómputo	MONITOR LED	740880370121	31/10/2017	REGULAR	ACTIVO
5652	SEDE CENTRAL - OACP - OFICINAS - A205	74 Oficina	08 Cómputo	MONITOR LED	740880370122	31/10/2017	REGULAR	ACTIVO
5653	SEDE CENTRAL - OACP - OFICINAS - A205	74 Oficina	08 Cómputo	MONITOR LED	740880370123	31/10/2017	REGULAR	ACTIVO
5654	SEDE CENTRAL - OACP - OFICINAS - A205	74 Oficina	08 Cómputo	MONITOR LED	740880370124	31/10/2017	REGULAR	ACTIVO
5655	SEDE CENTRAL - OACP - OFICINAS - A205	74 Oficina	08 Cómputo	MONITOR LED	740880370125	31/10/2017	REGULAR	ACTIVO
5656	SEDE CENTRAL - OACP - OFICINAS - A205	74 Oficina	08 Cómputo	MONITOR PLANO	740881871930	01/04/2019	BUENO	ACTIVO
5657	SEDE CENTRAL - OACP - OFICINAS - A205	04 Agrícola y Pesquero	22 Equipo	MOTOGUADAÑA	042266180003	21/12/2018	BUENO	ACTIVO
5658	SEDE CENTRAL - OACP - OFICINAS - A205	95 Telecomunicaciones	22 Equipo	PUNTO DE ACCESO INALAMBRICO - ACCESS POINT WIRELESS	952267420066	14/08/2018	BUENO	ACTIVO

MVCS
Por: MENA CAMPOS Antonio FAU 20504743307 hard
Motivo: Doy V° B°
Fecha: 2022/03/18 09:39:43-0500

MVCS
Por: TRUJILLO ANDIA Alex Javier FAU 20504743307 hard
Motivo: Doy V° B°
Fecha: 2022/03/17 19:49:57-0500

SISTEMA ADMINISTRATIVO DE ABASTECIMIENTO
ANEXO 7.4
INVENTARIO PATRIMONIAL DE BIENES MUEBLES

1 Sector: 37 Vivienda, Construcción y Saneamiento.
2 Pliego: 037 Ministerio de Vivienda, Construcción y Saneamiento.
3 Unidad Ejecutora: 001 Ministerio de Vivienda, Construcción y Saneamiento- Adm. General.
4 Fecha Corte: 31/12/2021.

N°	Nombre del Local	Grupo [1]	Clase [2]	Denominación (Del SINABIP)	Código Patrimonial (Númerico)	Fechas de Adquisición	Estado [3]	Condición [4]
5659	SEDE CENTRAL - OACP - OFICINAS - A205	95 Telecomunicaciones	22 Equipo	PUNTO DE ACCESO INALAMBRICO - ACCESS POINT WIRELESS	952267420067	14/08/2018	BUENO	ACTIVO
5660	SEDE CENTRAL - OACP - OFICINAS - A205	95 Telecomunicaciones	22 Equipo	PUNTO DE ACCESO INALAMBRICO - ACCESS POINT WIRELESS	952267420068	14/08/2018	BUENO	ACTIVO
5661	SEDE CENTRAL - OACP - OFICINAS - A205	95 Telecomunicaciones	22 Equipo	PUNTO DE ACCESO INALAMBRICO - ACCESS POINT WIRELESS	952267420069	14/08/2018	BUENO	ACTIVO
5662	SEDE CENTRAL - OACP - OFICINAS - A205	95 Telecomunicaciones	22 Equipo	PUNTO DE ACCESO INALAMBRICO - ACCESS POINT WIRELESS	952267420072	26/03/2019	BUENO	ACTIVO
5663	SEDE CENTRAL - OACP - OFICINAS - A205	95 Telecomunicaciones	22 Equipo	PUNTO DE ACCESO INALAMBRICO - ACCESS POINT WIRELESS	952267420073	26/03/2019	BUENO	ACTIVO
5664	SEDE CENTRAL - OACP - OFICINAS - A205	11 Aire Acondicionado y Refrigeración	22 Equipo	REFRIGERADORA ELECTRICA DOMESTICA	112263860166	03/04/2019	BUENO	ACTIVO
5665	SEDE CENTRAL - OACP - OFICINAS - A205	67 Maquinaria Vehículos Y Otros	50 Máquina	SIERRA CIRCULAR	675088500001	30/12/2017	REGULAR	ACTIVO
5666	SEDE CENTRAL - OACP - OFICINAS - A205	74 Oficina	64 Mobiliario	SILLA FIJA DE METAL	746481871604	28/02/2020	BUENO	ACTIVO
5667	SEDE CENTRAL - OACP - OFICINAS - A205	74 Oficina	64 Mobiliario	SILLA GIRATORIA DE METAL	746483905101	01/04/2019	BUENO	ACTIVO
5668	SEDE CENTRAL - OACP - OFICINAS - A205	74 Oficina	64 Mobiliario	SILLA GIRATORIA DE METAL	746483905102	01/04/2019	BUENO	ACTIVO
5669	SEDE CENTRAL - OACP - OFICINAS - A205	74 Oficina	64 Mobiliario	SILLA GIRATORIA DE METAL	746483905103	01/04/2019	BUENO	ACTIVO
5670	SEDE CENTRAL - OACP - OFICINAS - A205	74 Oficina	64 Mobiliario	SILLA GIRATORIA DE METAL	746483905178	10/08/2020	BUENO	ACTIVO
5671	SEDE CENTRAL - OACP - OFICINAS - A205	88 Seguridad Industrial	22 Equipo	SISTEMA DE DETECCION CONTRA INCENDIOS	882295370001	31/07/2017	REGULAR	ACTIVO
5672	SEDE CENTRAL - OACP - OFICINAS - A205	88 Seguridad Industrial	22 Equipo	SISTEMA DE DETECCION CONTRA INCENDIOS	882295370002	31/07/2017	REGULAR	ACTIVO
5673	SEDE CENTRAL - OACP - OFICINAS - A205	74 Oficina	22 Equipo	SURTIDOR DE AGUA ELECTRICO - DISPENSADOR ELECTRICO	742299890135	27/08/2018	BUENO	ACTIVO
5674	SEDE CENTRAL - OACP - OFICINAS - A205	74 Oficina	22 Equipo	SURTIDOR DE AGUA ELECTRICO - DISPENSADOR ELECTRICO	742299890136	27/08/2018	BUENO	ACTIVO
5675	SEDE CENTRAL - OACP - OFICINAS - A205	74 Oficina	22 Equipo	SURTIDOR DE AGUA ELECTRICO - DISPENSADOR ELECTRICO	742299890137	27/08/2018	BUENO	ACTIVO
5676	SEDE CENTRAL - OACP - OFICINAS - A205	74 Oficina	22 Equipo	SURTIDOR DE AGUA ELECTRICO - DISPENSADOR ELECTRICO	742299890138	27/08/2018	BUENO	ACTIVO
5677	SEDE CENTRAL - OACP - OFICINAS - A205	74 Oficina	22 Equipo	SURTIDOR DE AGUA ELECTRICO - DISPENSADOR ELECTRICO	742299890167	03/04/2019	BUENO	ACTIVO
5678	SEDE CENTRAL - OACP - OFICINAS - A205	74 Oficina	22 Equipo	SURTIDOR DE AGUA ELECTRICO - DISPENSADOR ELECTRICO	742299890179	20/10/2021	NUEVO	ACTIVO
5679	SEDE CENTRAL - OACP - OFICINAS - A205	74 Oficina	22 Equipo	SURTIDOR DE AGUA ELECTRICO - DISPENSADOR ELECTRICO	742299890180	20/10/2021	NUEVO	ACTIVO
5680	SEDE CENTRAL - OACP - OFICINAS - A205	74 Oficina	22 Equipo	SURTIDOR DE AGUA ELECTRICO - DISPENSADOR ELECTRICO	742299890181	20/10/2021	NUEVO	ACTIVO
5681	SEDE CENTRAL - OACP - OFICINAS - A205	74 Oficina	22 Equipo	SURTIDOR DE AGUA ELECTRICO - DISPENSADOR ELECTRICO	742299890182	20/10/2021	NUEVO	ACTIVO
5682	SEDE CENTRAL - OACP - OFICINAS - A205	74 Oficina	22 Equipo	SURTIDOR DE AGUA ELECTRICO - DISPENSADOR ELECTRICO	742299890183	20/10/2021	NUEVO	ACTIVO
5683	SEDE CENTRAL - OACP - OFICINAS - A205	74 Oficina	22 Equipo	SURTIDOR DE AGUA ELECTRICO - DISPENSADOR ELECTRICO	742299890184	20/10/2021	NUEVO	ACTIVO
5684	SEDE CENTRAL - OACP - OFICINAS - A205	74 Oficina	22 Equipo	SURTIDOR DE AGUA ELECTRICO - DISPENSADOR ELECTRICO	742299890185	20/10/2021	NUEVO	ACTIVO
5685	SEDE CENTRAL - OACP - OFICINAS - A205	74 Oficina	22 Equipo	SURTIDOR DE AGUA ELECTRICO - DISPENSADOR ELECTRICO	742299890186	20/10/2021	NUEVO	ACTIVO
5686	SEDE CENTRAL - OACP - OFICINAS - A205	74 Oficina	22 Equipo	SURTIDOR DE AGUA ELECTRICO - DISPENSADOR ELECTRICO	742299890187	20/10/2021	NUEVO	ACTIVO
5687	SEDE CENTRAL - OACP - OFICINAS - A205	74 Oficina	22 Equipo	SURTIDOR DE AGUA ELECTRICO - DISPENSADOR ELECTRICO	742299890188	20/10/2021	NUEVO	ACTIVO
5688	SEDE CENTRAL - OACP - OFICINAS - A205	95 Telecomunicaciones	22 Equipo	SWITCH PARA RED	952281170128	06/08/2018	BUENO	ACTIVO
5689	SEDE CENTRAL - OACP - OFICINAS - A205	95 Telecomunicaciones	22 Equipo	SWITCH PARA RED	952281170129	06/08/2018	BUENO	ACTIVO
5690	SEDE CENTRAL - OACP - OFICINAS - A205	95 Telecomunicaciones	22 Equipo	SWITCH PARA RED	952281170130	06/08/2018	BUENO	ACTIVO
5691	SEDE CENTRAL - OACP - OFICINAS - A205	95 Telecomunicaciones	22 Equipo	SWITCH PARA RED	952281170131	06/08/2018	BUENO	ACTIVO
5692	SEDE CENTRAL - OACP - OFICINAS - A205	95 Telecomunicaciones	22 Equipo	SWITCH PARA RED	952281170132	06/08/2018	BUENO	ACTIVO
5693	SEDE CENTRAL - OACP - OFICINAS - A205	95 Telecomunicaciones	22 Equipo	SWITCH PARA RED	952281170135	06/08/2018	BUENO	ACTIVO
5694	SEDE CENTRAL - OACP - OFICINAS - A205	95 Telecomunicaciones	22 Equipo	SWITCH PARA RED	952281170136	06/08/2018	BUENO	ACTIVO
5695	SEDE CENTRAL - OACP - OFICINAS - A205	95 Telecomunicaciones	22 Equipo	SWITCH PARA RED	952281170137	06/08/2018	BUENO	ACTIVO
5696	SEDE CENTRAL - OACP - OFICINAS - A205	95 Telecomunicaciones	22 Equipo	SWITCH PARA RED	952281170138	06/08/2018	BUENO	ACTIVO
5697	SEDE CENTRAL - OACP - OFICINAS - A205	95 Telecomunicaciones	22 Equipo	SWITCH PARA RED	952281170139	06/08/2018	BUENO	ACTIVO
5698	SEDE CENTRAL - OACP - OFICINAS - A205	95 Telecomunicaciones	22 Equipo	SWITCH PARA RED	952281170141	06/08/2018	BUENO	ACTIVO
5699	SEDE CENTRAL - OACP - OFICINAS - A205	74 Oficina	08 Cómputo	TECLADO - KEYBOARD	740895003541	30/12/2017	REGULAR	ACTIVO
5700	SEDE CENTRAL - OACP - OFICINAS - A205	74 Oficina	08 Cómputo	TECLADO - KEYBOARD	740895003637	01/04/2019	BUENO	ACTIVO
5701	SEDE CENTRAL - OACP - OFICINAS - A205	67 Maquinaria Vehículos Y Otros	22 Equipo	TORNILLO DE BANCO	672298610003	30/12/2017	REGULAR	ACTIVO
5702	SEDE CENTRAL - OACP - OFICINAS - A205	74 Oficina	08 Cómputo	UNIDAD CENTRAL DE PROCESO - CPU	740899503114	31/10/2017	REGULAR	ACTIVO
5703	SEDE CENTRAL - OACP - OFICINAS - A205	74 Oficina	08 Cómputo	UNIDAD CENTRAL DE PROCESO - CPU	740899503115	31/10/2017	REGULAR	ACTIVO
5704	SEDE CENTRAL - OACP - OFICINAS - A205	74 Oficina	08 Cómputo	UNIDAD CENTRAL DE PROCESO - CPU	740899503116	31/10/2017	REGULAR	ACTIVO
5705	SEDE CENTRAL - OACP - OFICINAS - A205	74 Oficina	08 Cómputo	UNIDAD CENTRAL DE PROCESO - CPU	740899503117	31/10/2017	REGULAR	ACTIVO
5706	SEDE CENTRAL - OACP - OFICINAS - A205	74 Oficina	08 Cómputo	UNIDAD CENTRAL DE PROCESO - CPU	740899503118	31/10/2017	REGULAR	ACTIVO
5707	SEDE CENTRAL - OACP - OFICINAS - A205	74 Oficina	08 Cómputo	UNIDAD CENTRAL DE PROCESO - CPU	740899503119	31/10/2017	REGULAR	ACTIVO
5708	SEDE CENTRAL - OACP - OFICINAS - A205	74 Oficina	08 Cómputo	UNIDAD CENTRAL DE PROCESO - CPU	740899503120	31/10/2017	REGULAR	ACTIVO
5709	SEDE CENTRAL - OACP - OFICINAS - A205	74 Oficina	08 Cómputo	UNIDAD CENTRAL DE PROCESO - CPU	740899503121	31/10/2017	REGULAR	ACTIVO
5710	SEDE CENTRAL - OACP - OFICINAS - A205	74 Oficina	08 Cómputo	UNIDAD CENTRAL DE PROCESO - CPU	740899503122	31/10/2017	REGULAR	ACTIVO
5711	SEDE CENTRAL - OACP - OFICINAS - A205	74 Oficina	08 Cómputo	UNIDAD CENTRAL DE PROCESO - CPU	740899503123	31/10/2017	REGULAR	ACTIVO
5712	SEDE CENTRAL - OACP - OFICINAS - A205	74 Oficina	08 Cómputo	UNIDAD CENTRAL DE PROCESO - CPU	740899503212	30/12/2017	REGULAR	ACTIVO
5713	SEDE CENTRAL - OACP - OFICINAS - A205	74 Oficina	08 Cómputo	UNIDAD CENTRAL DE PROCESO - CPU	740899503213	30/12/2017	REGULAR	ACTIVO
5714	SEDE CENTRAL - OACP - OFICINAS - A205	74 Oficina	08 Cómputo	UNIDAD CENTRAL DE PROCESO - CPU	740899503311	01/04/2019	BUENO	ACTIVO
5715	SEDE CENTRAL - OACP - OFICINAS - A205	11 Aire Acondicionado y Refrigeración	22 Equipo	VENTILADOR ELECTRICO PARA PARED	112283660134	16/04/2020	BUENO	ACTIVO
5716	SEDE CENTRAL - OACP - OFICINAS - A205	11 Aire Acondicionado y Refrigeración	22 Equipo	VENTILADOR ELECTRICO PARA PARED	112283660135	16/04/2020	BUENO	ACTIVO
5717	SEDE CENTRAL - OACP - OFICINAS - A205	11 Aire Acondicionado y Refrigeración	22 Equipo	VENTILADOR ELECTRICO PARA PARED	112283660136	16/04/2020	BUENO	ACTIVO
5718	SEDE CENTRAL - OACP - OFICINAS - A205	11 Aire Acondicionado y Refrigeración	22 Equipo	VENTILADOR ELECTRICO PARA PARED	112283660137	16/04/2020	BUENO	ACTIVO
5719	SEDE CENTRAL - OACP - OFICINAS - A205	11 Aire Acondicionado y Refrigeración	22 Equipo	VENTILADOR ELECTRICO PARA PARED	112283660138	16/04/2020	BUENO	ACTIVO
5720	SEDE CENTRAL - OACP - OFICINAS - A205	11 Aire Acondicionado y Refrigeración	22 Equipo	VENTILADOR ELECTRICO PARA PARED	112283660139	16/04/2020	BUENO	ACTIVO
5721	SEDE CENTRAL - OACP - OFICINAS - A205	11 Aire Acondicionado y Refrigeración	22 Equipo	VENTILADOR ELECTRICO PARA PARED	112283660140	16/04/2020	BUENO	ACTIVO
5722	SEDE CENTRAL - OACP - OFICINAS - A205	11 Aire Acondicionado y Refrigeración	22 Equipo	VENTILADOR ELECTRICO PARA PARED	112283660141	16/04/2020	BUENO	ACTIVO
5723	SEDE CENTRAL - OACP - OFICINAS - A205	11 Aire Acondicionado y Refrigeración	22 Equipo	VENTILADOR ELECTRICO PARA PARED	112283660142	16/04/2020	BUENO	ACTIVO
5724	SEDE CENTRAL - OACP - OFICINAS - A205	11 Aire Acondicionado y Refrigeración	22 Equipo	VENTILADOR ELECTRICO PARA PARED	112283660143	16/04/2020	BUENO	ACTIVO
5725	SEDE CENTRAL - OACP - OFICINAS - A205	11 Aire Acondicionado y Refrigeración	22 Equipo	VENTILADOR ELECTRICO PARA PARED	112283660144	16/04/2020	BUENO	ACTIVO
5726	SEDE CENTRAL - OACP - OFICINAS - A205	11 Aire Acondicionado y Refrigeración	22 Equipo	VENTILADOR ELECTRICO PARA PARED	112283660145	16/04/2020	BUENO	ACTIVO
5727	SEDE CENTRAL - OACP - OFICINAS - A205	11 Aire Acondicionado y Refrigeración	22 Equipo	VENTILADOR ELECTRICO PARA PARED	112283660146	16/04/2020	BUENO	ACTIVO
5728	SEDE CENTRAL - OACP - OFICINAS - A205	11 Aire Acondicionado y Refrigeración	22 Equipo	VENTILADOR ELECTRICO PARA PARED	112283660147	16/04/2020	BUENO	ACTIVO
5729	SEDE CENTRAL - OACP - OFICINAS - A205	11 Aire Acondicionado y Refrigeración	22 Equipo	VENTILADOR ELECTRICO PARA PARED	112283660148	16/04/2020	BUENO	ACTIVO
5730	SEDE CENTRAL - OACP - OFICINAS - A205	11 Aire Acondicionado y Refrigeración	22 Equipo	VENTILADOR ELECTRICO PARA PARED	112283660149	16/04/2020	BUENO	ACTIVO
5731	SEDE CENTRAL - OACP - OFICINAS - A205	11 Aire Acondicionado y Refrigeración	22 Equipo	VENTILADOR ELECTRICO PARA PARED	112283660150	16/04/2020	BUENO	ACTIVO
5732	SEDE CENTRAL - OACP - OFICINAS - A205	11 Aire Acondicionado y Refrigeración	22 Equipo	VENTILADOR ELECTRICO PARA PARED	112283660151	16/04/2020	BUENO	ACTIVO
5733	SEDE CENTRAL - OACP - OFICINAS - A205	11 Aire Acondicionado y Refrigeración	22 Equipo	VENTILADOR ELECTRICO PARA PARED	112283660152	16/04/2020	BUENO	ACTIVO
5734	SEDE CENTRAL - OACP - OFICINAS - A205	11 Aire Acondicionado y Refrigeración	22 Equipo	VENTILADOR ELECTRICO PARA PARED	112283660153	16/04/2020	BUENO	ACTIVO
5735	SEDE CENTRAL - OACP - OFICINAS - A205	11 Aire Acondicionado y Refrigeración	22 Equipo	VENTILADOR ELECTRICO PARA PARED	112283660154	16/04/2020	BUENO	ACTIVO
5736	SEDE CENTRAL - OACP - OFICINAS - A205	11 Aire Acondicionado y Refrigeración	22 Equipo	VENTILADOR ELECTRICO PARA PARED	112283660155	16/04/2020	BUENO	ACTIVO
5737	SEDE CENTRAL - OACP - OFICINAS - A205	11 Aire Acondicionado y Refrigeración	22 Equipo	VENTILADOR ELECTRICO PARA PARED	112283660156	16/04/2020	BUENO	ACTIVO
5738	SEDE CENTRAL - OACP - OFICINAS - A205	11 Aire Acondicionado y Refrigeración	22 Equipo	VENTILADOR ELECTRICO PARA PARED	112283660157	16/04/2020	BUENO	ACTIVO
5739	SEDE CENTRAL - OACP - OFICINAS - A205	11 Aire Acondicionado y Refrigeración	22 Equipo	VENTILADOR ELECTRICO PARA PARED	112283660160	16/04/2020	BUENO	ACTIVO
5740	SEDE CENTRAL - OACP - OFICINAS - A205	11 Aire Acondicionado y Refrigeración	22 Equipo	VENTILADOR ELECTRICO PARA PARED	112283660161	16/04/2020	BUENO	ACTIVO

MVCS
Por: MENA CAMPOS Antonio FAU 20504743307 hard
Motivo: Doy V° B°
Fecha: 2022/03/18 09:39:43-0500

MVCS
Por: TRUJILLO ANDIA Alex Javier FAU 20504743307 hard
Motivo: Doy V° B°
Fecha: 2022/03/17 19:49:57-0500

SISTEMA ADMINISTRATIVO DE ABASTECIMIENTO
ANEXO 7.4
INVENTARIO PATRIMONIAL DE BIENES MUEBLES

1 Sector: 37 Vivienda, Construcción y Saneamiento.
2 Pliego: 037 Ministerio de Vivienda, Construcción y Saneamiento.
3 Unidad Ejecutora: 001 Ministerio de Vivienda, Construcción y Saneamiento- Adm. General.
4 Fecha Corte: 31/12/2021.

N°	Nombre del Local	Grupo [1]	Clase [2]	Denominación (Del SINABIP)	Código Patrimonial (Númerico)	Fechas de Adquisición	Estado [3]	Condición [4]
5741	SEDE CENTRAL - OACP - OFICINAS - A205	11 Aire Acondicionado y Refrigeración	22 Equipo	VENTILADOR ELECTRICO PARA PARED	112283660162	16/04/2020	BUENO	ACTIVO
5742	SEDE CENTRAL - OACP - OFICINAS - A205	11 Aire Acondicionado y Refrigeración	22 Equipo	VENTILADOR ELECTRICO PARA PARED	112283660163	16/04/2020	BUENO	ACTIVO
5743	SEDE CENTRAL - OACP - OFICINAS - A205	11 Aire Acondicionado y Refrigeración	22 Equipo	VENTILADOR ELECTRICO PARA PARED	112283660164	16/04/2020	BUENO	ACTIVO
5744	SEDE CENTRAL - OACP - OFICINAS - A205	11 Aire Acondicionado y Refrigeración	22 Equipo	VENTILADOR ELECTRICO PARA PARED	112283660165	16/04/2020	BUENO	ACTIVO
5745	SEDE CENTRAL - OACP - OFICINAS - A205	11 Aire Acondicionado y Refrigeración	22 Equipo	VENTILADOR ELECTRICO PARA PARED	112283660166	16/04/2020	BUENO	ACTIVO
5746	SEDE CENTRAL - OACP - OFICINAS - A205	11 Aire Acondicionado y Refrigeración	22 Equipo	VENTILADOR ELECTRICO PARA PARED	112283660167	16/04/2020	BUENO	ACTIVO
5747	SEDE CENTRAL - OACP - OFICINAS - A205	11 Aire Acondicionado y Refrigeración	22 Equipo	VENTILADOR ELECTRICO PARA PARED	112283660168	16/04/2020	BUENO	ACTIVO
5748	SEDE CENTRAL - OACP - OFICINAS - A205	11 Aire Acondicionado y Refrigeración	22 Equipo	VENTILADOR ELECTRICO PARA PARED	112283660169	16/04/2020	BUENO	ACTIVO
5749	SEDE CENTRAL - OACP - OFICINAS - A205	11 Aire Acondicionado y Refrigeración	22 Equipo	VENTILADOR ELECTRICO PARA PARED	112283660170	16/04/2020	BUENO	ACTIVO
5750	SEDE CENTRAL - OACP - OFICINAS - A205	11 Aire Acondicionado y Refrigeración	22 Equipo	VENTILADOR ELECTRICO PARA PARED	112283660171	16/04/2020	BUENO	ACTIVO
5751	SEDE CENTRAL - OACP - OFICINAS - A205	11 Aire Acondicionado y Refrigeración	22 Equipo	VENTILADOR ELECTRICO PARA PARED	112283660172	16/04/2020	BUENO	ACTIVO
5752	SEDE CENTRAL - OACP - OFICINAS - A205	11 Aire Acondicionado y Refrigeración	22 Equipo	VENTILADOR ELECTRICO PARA PARED	112283660173	16/04/2020	BUENO	ACTIVO
5753	SEDE CENTRAL - OACP - OFICINAS - A205	11 Aire Acondicionado y Refrigeración	22 Equipo	VENTILADOR ELECTRICO PARA PARED	112283660174	16/04/2020	BUENO	ACTIVO
5754	SEDE CENTRAL - OACP - OFICINAS - A205	11 Aire Acondicionado y Refrigeración	22 Equipo	VENTILADOR ELECTRICO PARA PARED	112283660185	25/02/2020	BUENO	ACTIVO
5755	SEDE CENTRAL - OACP - OFICINAS - A205	11 Aire Acondicionado y Refrigeración	22 Equipo	VENTILADOR ELECTRICO PARA PARED	112283660186	25/02/2020	BUENO	ACTIVO
5756	SEDE CENTRAL - OACP - OFICINAS - A205	11 Aire Acondicionado y Refrigeración	22 Equipo	VENTILADOR ELECTRICO PARA PARED	112283660187	25/02/2020	BUENO	ACTIVO
5757	SEDE CENTRAL - OACP - OFICINAS - A205	11 Aire Acondicionado y Refrigeración	22 Equipo	VENTILADOR ELECTRICO PARA PARED	112283660188	25/02/2020	BUENO	ACTIVO
5758	SEDE CENTRAL - OACP - OFICINAS - A205	11 Aire Acondicionado y Refrigeración	22 Equipo	VENTILADOR ELECTRICO PARA PARED	112283660189	25/02/2020	BUENO	ACTIVO
5759	SEDE CENTRAL - OACP - OFICINAS - A205	11 Aire Acondicionado y Refrigeración	22 Equipo	VENTILADOR ELECTRICO PARA PARED	112283660190	25/02/2020	BUENO	ACTIVO
5760	SEDE CENTRAL - OACP - OFICINAS - A205	11 Aire Acondicionado y Refrigeración	22 Equipo	VENTILADOR ELECTRICO PARA PARED	112283660191	25/02/2020	BUENO	ACTIVO
5761	SEDE CENTRAL - OACP - OFICINAS - A205	11 Aire Acondicionado y Refrigeración	22 Equipo	VENTILADOR ELECTRICO PARA PARED	112283660192	25/02/2020	BUENO	ACTIVO
5762	SEDE CENTRAL - OACP - OFICINAS - A205	11 Aire Acondicionado y Refrigeración	22 Equipo	VENTILADOR ELECTRICO PARA PARED	112283660193	25/02/2020	BUENO	ACTIVO
5763	SEDE CENTRAL - OACP - OFICINAS - A205	11 Aire Acondicionado y Refrigeración	22 Equipo	VENTILADOR ELECTRICO PARA PARED	112283660194	25/02/2020	BUENO	ACTIVO
5764	SEDE CENTRAL - OACP - OFICINAS - A205	95 Telecomunicaciones	22 Equipo	SWITCH PARA RED	952281170134	06/08/2018	BUENO	ACTIVO
5765	SEDE CENTRAL - OACP - OFICINAS - A205	46 Electricidad Y Electrónica	22 Equipo	ACUMULADOR DE ENERGIA - EQUIPO DE UPS	462200500423	06/08/2018	BUENO	ACTIVO
5766	SEDE CENTRAL - OACP - OFICINAS - A205	95 Telecomunicaciones	22 Equipo	SWITCH PARA RED	952281170133	06/08/2018	BUENO	ACTIVO
5767	SEDE CENTRAL - OACP - OFICINAS - A205	95 Telecomunicaciones	22 Equipo	SWITCH PARA RED	952281170140	06/08/2018	BUENO	ACTIVO
5768	SEDE CENTRAL - OACP - OFICINAS EQUIPO DE CONTROL PATRIMONIAL - A216	95 Telecomunicaciones	22 Equipo	AMPLIFICADOR DE AUDIO	952201630007	29/01/2021	NUEVO	ACTIVO
5769	SEDE CENTRAL - OACP - OFICINAS EQUIPO DE CONTROL PATRIMONIAL - A216	67 Maquinaria Vehículos Y Otros	64 Mobiliario	ARMARIO BASTIDOR METALICO - RACK CABINET	676400150001	29/01/2021	NUEVO	ACTIVO
5770	SEDE CENTRAL - OACP - OFICINAS EQUIPO DE CONTROL PATRIMONIAL - A216	74 Oficina	64 Mobiliario	ARMARIO DE MADERA	746405920203	29/01/2021	NUEVO	ACTIVO
5771	SEDE CENTRAL - OACP - OFICINAS EQUIPO DE CONTROL PATRIMONIAL - A216	74 Oficina	64 Mobiliario	ARMARIO DE MADERA	746405920204	29/01/2021	NUEVO	ACTIVO
5772	SEDE CENTRAL - OACP - OFICINAS EQUIPO DE CONTROL PATRIMONIAL - A216	74 Oficina	64 Mobiliario	ARMARIO DE MADERA	746405920205	29/01/2021	NUEVO	ACTIVO
5773	SEDE CENTRAL - OACP - OFICINAS EQUIPO DE CONTROL PATRIMONIAL - A216	74 Oficina	64 Mobiliario	ARMARIO DE MELAMINA	746406260118	29/01/2021	NUEVO	ACTIVO
5774	SEDE CENTRAL - OACP - OFICINAS EQUIPO DE CONTROL PATRIMONIAL - A216	74 Oficina	64 Mobiliario	ARMARIO DE MELAMINA	746406260119	29/01/2021	NUEVO	ACTIVO
5775	SEDE CENTRAL - OACP - OFICINAS EQUIPO DE CONTROL PATRIMONIAL - A216	74 Oficina	64 Mobiliario	ARMARIO DE MELAMINA	746406260120	29/01/2021	NUEVO	ACTIVO
5776	SEDE CENTRAL - OACP - OFICINAS EQUIPO DE CONTROL PATRIMONIAL - A216	74 Oficina	64 Mobiliario	ARMARIO DE MELAMINA	746406260121	29/01/2021	NUEVO	ACTIVO
5777	SEDE CENTRAL - OACP - OFICINAS EQUIPO DE CONTROL PATRIMONIAL - A216	74 Oficina	64 Mobiliario	ARMARIO DE MELAMINA	746406260122	29/01/2021	NUEVO	ACTIVO
5778	SEDE CENTRAL - OACP - OFICINAS EQUIPO DE CONTROL PATRIMONIAL - A216	74 Oficina	64 Mobiliario	ARMARIO DE MELAMINA	746406260123	29/01/2021	NUEVO	ACTIVO
5779	SEDE CENTRAL - OACP - OFICINAS EQUIPO DE CONTROL PATRIMONIAL - A216	74 Oficina	64 Mobiliario	ARMARIO DE MELAMINA	746406260124	29/01/2021	NUEVO	ACTIVO
5780	SEDE CENTRAL - OACP - OFICINAS EQUIPO DE CONTROL PATRIMONIAL - A216	74 Oficina	64 Mobiliario	ARMARIO DE MELAMINA	746406260125	29/01/2021	NUEVO	ACTIVO
5781	SEDE CENTRAL - OACP - OFICINAS EQUIPO DE CONTROL PATRIMONIAL - A216	74 Oficina	64 Mobiliario	ARMARIO DE MELAMINA	746406260126	29/01/2021	NUEVO	ACTIVO
5782	SEDE CENTRAL - OACP - OFICINAS EQUIPO DE CONTROL PATRIMONIAL - A216	74 Oficina	64 Mobiliario	ARMARIO DE METAL	746406600134	29/01/2021	NUEVO	ACTIVO
5783	SEDE CENTRAL - OACP - OFICINAS EQUIPO DE CONTROL PATRIMONIAL - A216	53 Hospitalización	22 Equipo	BIOMETRO	532209680001	29/01/2021	NUEVO	ACTIVO
5784	SEDE CENTRAL - OACP - OFICINAS EQUIPO DE CONTROL PATRIMONIAL - A216	32 Cocina Y Comedor	22 Equipo	CAFETERA ELECTRICA	322207570028	29/01/2021	NUEVO	ACTIVO
5785	SEDE CENTRAL - OACP - OFICINAS EQUIPO DE CONTROL PATRIMONIAL - A216	32 Cocina Y Comedor	22 Equipo	CAFETERA ELECTRICA	322207570029	29/01/2021	NUEVO	ACTIVO
5786	SEDE CENTRAL - OACP - OFICINAS EQUIPO DE CONTROL PATRIMONIAL - A216	74 Oficina	64 Mobiliario	CAMAROTE DE MADERA	746422200990	29/01/2021	NUEVO	ACTIVO
5787	SEDE CENTRAL - OACP - OFICINAS EQUIPO DE CONTROL PATRIMONIAL - A216	74 Oficina	64 Mobiliario	CASILLERO DE MADERA	746428300009	29/01/2021	NUEVO	ACTIVO
5788	SEDE CENTRAL - OACP - OFICINAS EQUIPO DE CONTROL PATRIMONIAL - A216	74 Oficina	64 Mobiliario	CASILLERO DE METAL - LOCKER	746428980006	29/01/2021	NUEVO	ACTIVO
5789	SEDE CENTRAL - OACP - OFICINAS EQUIPO DE CONTROL PATRIMONIAL - A216	74 Oficina	64 Mobiliario	CASILLERO DE METAL - LOCKER	746428980007	29/01/2021	NUEVO	ACTIVO
5790	SEDE CENTRAL - OACP - OFICINAS EQUIPO DE CONTROL PATRIMONIAL - A216	74 Oficina	64 Mobiliario	CASILLERO DE METAL - LOCKER	746428980008	29/01/2021	NUEVO	ACTIVO
5791	SEDE CENTRAL - OACP - OFICINAS EQUIPO DE CONTROL PATRIMONIAL - A216	95 Telecomunicaciones	22 Equipo	CENTRAL TELEFONICA	952215610028	29/01/2021	NUEVO	ACTIVO
5792	SEDE CENTRAL - OACP - OFICINAS EQUIPO DE CONTROL PATRIMONIAL - A216	95 Telecomunicaciones	22 Equipo	CENTRAL TELEFONICA	952215610029	29/01/2021	NUEVO	ACTIVO
5793	SEDE CENTRAL - OACP - OFICINAS EQUIPO DE CONTROL PATRIMONIAL - A216	74 Oficina	08 Cómputo	CONSOLA MULTIPLEXOR KVM	740815400001	29/01/2021	NUEVO	ACTIVO
5794	SEDE CENTRAL - OACP - OFICINAS EQUIPO DE CONTROL PATRIMONIAL - A216	95 Telecomunicaciones	22 Equipo	CONTROLADOR DE PUNTOS DE ACCESO A RED INALAMBRICA	952220340001	29/01/2021	NUEVO	ACTIVO
5795	SEDE CENTRAL - OACP - OFICINAS EQUIPO DE CONTROL PATRIMONIAL - A216	74 Oficina	64 Mobiliario	CREDENZA DE MADERA	746432370110	29/01/2021	NUEVO	ACTIVO
5796	SEDE CENTRAL - OACP - OFICINAS EQUIPO DE CONTROL PATRIMONIAL - A216	74 Oficina	64 Mobiliario	CREDENZA DE MELAMINA	746432710062	29/01/2021	NUEVO	ACTIVO
5797	SEDE CENTRAL - OACP - OFICINAS EQUIPO DE CONTROL PATRIMONIAL - A216	74 Oficina	64 Mobiliario	CREDENZA DE MELAMINA	746432710063	29/01/2021	NUEVO	ACTIVO
5798	SEDE CENTRAL - OACP - OFICINAS EQUIPO DE CONTROL PATRIMONIAL - A216	74 Oficina	64 Mobiliario	CREDENZA DE MELAMINA	746432710064	29/01/2021	NUEVO	ACTIVO
5799	SEDE CENTRAL - OACP - OFICINAS EQUIPO DE CONTROL PATRIMONIAL - A216	74 Oficina	64 Mobiliario	CREDENZA DE MELAMINA	746432710065	29/01/2021	NUEVO	ACTIVO
5800	SEDE CENTRAL - OACP - OFICINAS EQUIPO DE CONTROL PATRIMONIAL - A216	74 Oficina	64 Mobiliario	CREDENZA DE MELAMINA	746432710066	29/01/2021	NUEVO	ACTIVO
5801	SEDE CENTRAL - OACP - OFICINAS EQUIPO DE CONTROL PATRIMONIAL - A216	74 Oficina	22 Equipo	DESTRUCTORA DE DOCUMENTOS	742216550054	29/01/2021	NUEVO	ACTIVO
5802	SEDE CENTRAL - OACP - OFICINAS EQUIPO DE CONTROL PATRIMONIAL - A216	95 Telecomunicaciones	22 Equipo	EQUIPO DE POSICIONAMIENTO - GPS	952231860213	12/11/2019	BUENO	ACTIVO
5803	SEDE CENTRAL - OACP - OFICINAS EQUIPO DE CONTROL PATRIMONIAL - A216	95 Telecomunicaciones	22 Equipo	EQUIPO DE POSICIONAMIENTO - GPS	952231860214	12/11/2019	BUENO	ACTIVO
5804	SEDE CENTRAL - OACP - OFICINAS EQUIPO DE CONTROL PATRIMONIAL - A216	11 Aire Acondicionado y Refrigeración	22 Equipo	EQUIPO PARA AIRE ACONDICIONADO TIPO DOMESTICO	112236140187	30/12/2017	REGULAR	ACTIVO
5805	SEDE CENTRAL - OACP - OFICINAS EQUIPO DE CONTROL PATRIMONIAL - A216	11 Aire Acondicionado y Refrigeración	22 Equipo	EQUIPO PARA AIRE ACONDICIONADO TIPO DOMESTICO	112236140208	29/01/2021	NUEVO	ACTIVO
5806	SEDE CENTRAL - OACP - OFICINAS EQUIPO DE CONTROL PATRIMONIAL - A216	74 Oficina	64 Mobiliario	ESCALERA METALICA	746435760010	16/11/2021	NUEVO	ACTIVO
5807	SEDE CENTRAL - OACP - OFICINAS EQUIPO DE CONTROL PATRIMONIAL - A216	74 Oficina	64 Mobiliario	ESCALERA METALICA	746435760011	16/11/2021	NUEVO	ACTIVO
5808	SEDE CENTRAL - OACP - OFICINAS EQUIPO DE CONTROL PATRIMONIAL - A216	74 Oficina	64 Mobiliario	ESCALERA METALICA	746435760012	16/11/2021	NUEVO	ACTIVO
5809	SEDE CENTRAL - OACP - OFICINAS EQUIPO DE CONTROL PATRIMONIAL - A216	74 Oficina	64 Mobiliario	ESCALERA METALICA	746435760013	16/11/2021	NUEVO	ACTIVO
5810	SEDE CENTRAL - OACP - OFICINAS EQUIPO DE CONTROL PATRIMONIAL - A216	74 Oficina	64 Mobiliario	ESCALERA METALICA TIPO TIJERA	746436440030	16/11/2021	NUEVO	ACTIVO
5811	SEDE CENTRAL - OACP - OFICINAS EQUIPO DE CONTROL PATRIMONIAL - A216	74 Oficina	64 Mobiliario	ESCRITORIO DE MELAMINA	746437450568	29/01/2021	NUEVO	ACTIVO
5812	SEDE CENTRAL - OACP - OFICINAS EQUIPO DE CONTROL PATRIMONIAL - A216	74 Oficina	64 Mobiliario	ESCRITORIO DE MELAMINA	746437450569	29/01/2021	NUEVO	ACTIVO
5813	SEDE CENTRAL - OACP - OFICINAS EQUIPO DE CONTROL PATRIMONIAL - A216	74 Oficina	64 Mobiliario	ESCRITORIO DE MELAMINA	746437450570	29/01/2021	NUEVO	ACTIVO
5814	SEDE CENTRAL - OACP - OFICINAS EQUIPO DE CONTROL PATRIMONIAL - A216	74 Oficina	64 Mobiliario	ESCRITORIO DE MELAMINA	746437450571	29/01/2021	NUEVO	ACTIVO
5815	SEDE CENTRAL - OACP - OFICINAS EQUIPO DE CONTROL PATRIMONIAL - A216	74 Oficina	64 Mobiliario	ESCRITORIO DE MELAMINA	746437450572	29/01/2021	NUEVO	ACTIVO
5816	SEDE CENTRAL - OACP - OFICINAS EQUIPO DE CONTROL PATRIMONIAL - A216	74 Oficina	64 Mobiliario	ESCRITORIO DE MELAMINA	746437450573	29/01/2021	NUEVO	ACTIVO
5817	SEDE CENTRAL - OACP - OFICINAS EQUIPO DE CONTROL PATRIMONIAL - A216	74 Oficina	64 Mobiliario	ESCRITORIO DE MELAMINA	746437450574	29/01/2021	NUEVO	ACTIVO
5818	SEDE CENTRAL - OACP - OFICINAS EQUIPO DE CONTROL PATRIMONIAL - A216	74 Oficina	64 Mobiliario	ESCRITORIO DE MELAMINA	746437450575	29/01/2021	NUEVO	ACTIVO
5819	SEDE CENTRAL - OACP - OFICINAS EQUIPO DE CONTROL PATRIMONIAL - A216	74 Oficina	64 Mobiliario	ESCRITORIO DE MELAMINA	746437450576	29/01/2021	NUEVO	ACTIVO
5820	SEDE CENTRAL - OACP - OFICINAS EQUIPO DE CONTROL PATRIMONIAL - A216	74 Oficina	64 Mobiliario	ESCRITORIO DE MELAMINA	746437450577	29/01/2021	NUEVO	ACTIVO
5821	SEDE CENTRAL - OACP - OFICINAS EQUIPO DE CONTROL PATRIMONIAL - A216	74 Oficina	64 Mobiliario	ESCRITORIO DE MELAMINA	746437450578	29/01/2021	NUEVO	ACTIVO
5822	SEDE CENTRAL - OACP - OFICINAS EQUIPO DE CONTROL PATRIMONIAL - A216	74 Oficina	64 Mobiliario	ESCRITORIO DE MELAMINA	746437450579	29/01/2021	NUEVO	ACTIVO

MVCS
Por: MENA CAMPOS Antonio FAU 20504743307 hard
Motivo: Doy V° B°
Fecha: 2022/03/18 09:39:43-0500

MVCS
Por: TRUJILLO ANDIA Alex Javier FAU 20504743307 hard
Motivo: Doy V° B°
Fecha: 2022/03/17 19:49:57-0500

SISTEMA ADMINISTRATIVO DE ABASTECIMIENTO
ANEXO 7.4
INVENTARIO PATRIMONIAL DE BIENES MUEBLES

1 Sector: 37 Vivienda, Construcción y Saneamiento.
2 Pliego: 037 Ministerio de Vivienda, Construcción y Saneamiento.
3 Unidad Ejecutora: 001 Ministerio de Vivienda, Construcción y Saneamiento- Adm. General.
4 Fecha Corte: 31/12/2021.

N°	Nombre del Local	Grupo [1]	Clase [2]	Denominación (Del SINABIP)	Código Patrimonial (Númerico)	Fechas de Adquisición	Estado [3]	Condición [4]
5823	SEDE CENTRAL - OACP - OFICINAS EQUIPO DE CONTROL PATRIMONIAL - A216	74 Oficina	64 Mobiliario	ESCRITORIO DE MELAMINA	746437450580	29/01/2021	NUEVO	ACTIVO
5824	SEDE CENTRAL - OACP - OFICINAS EQUIPO DE CONTROL PATRIMONIAL - A216	74 Oficina	64 Mobiliario	ESCRITORIO DE MELAMINA	746437450581	29/01/2021	NUEVO	ACTIVO
5825	SEDE CENTRAL - OACP - OFICINAS EQUIPO DE CONTROL PATRIMONIAL - A216	46 Electricidad Y Electrónica	22 Equipo	ESTABILIZADOR	462252150672	29/01/2021	NUEVO	ACTIVO
5826	SEDE CENTRAL - OACP - OFICINAS EQUIPO DE CONTROL PATRIMONIAL - A216	74 Oficina	64 Mobiliario	ESTANTE DE MADERA	746441180279	29/01/2021	NUEVO	ACTIVO
5827	SEDE CENTRAL - OACP - OFICINAS EQUIPO DE CONTROL PATRIMONIAL - A216	74 Oficina	64 Mobiliario	ESTANTE DE MADERA	746441180280	29/01/2021	NUEVO	ACTIVO
5828	SEDE CENTRAL - OACP - OFICINAS EQUIPO DE CONTROL PATRIMONIAL - A216	74 Oficina	64 Mobiliario	ESTANTE DE MELAMINA	746441520234	29/01/2021	NUEVO	ACTIVO
5829	SEDE CENTRAL - OACP - OFICINAS EQUIPO DE CONTROL PATRIMONIAL - A216	74 Oficina	64 Mobiliario	ESTANTE DE MELAMINA	746441520235	29/01/2021	NUEVO	ACTIVO
5830	SEDE CENTRAL - OACP - OFICINAS EQUIPO DE CONTROL PATRIMONIAL - A216	74 Oficina	64 Mobiliario	ESTANTE DE MELAMINA	746441520236	29/01/2021	NUEVO	ACTIVO
5831	SEDE CENTRAL - OACP - OFICINAS EQUIPO DE CONTROL PATRIMONIAL - A216	74 Oficina	64 Mobiliario	ESTANTE DE MELAMINA	746441520237	29/01/2021	NUEVO	ACTIVO
5832	SEDE CENTRAL - OACP - OFICINAS EQUIPO DE CONTROL PATRIMONIAL - A216	74 Oficina	64 Mobiliario	ESTANTE DE MELAMINA	746441520238	29/01/2021	NUEVO	ACTIVO
5833	SEDE CENTRAL - OACP - OFICINAS EQUIPO DE CONTROL PATRIMONIAL - A216	53 Hospitalización	22 Equipo	ESTERILIZADOR	532260470003	29/01/2021	NUEVO	ACTIVO
5834	SEDE CENTRAL - OACP - OFICINAS EQUIPO DE CONTROL PATRIMONIAL - A216	32 Cocina Y Comedor	22 Equipo	ESTUFA ELECTRICA	322239390015	29/01/2021	NUEVO	ACTIVO
5835	SEDE CENTRAL - OACP - OFICINAS EQUIPO DE CONTROL PATRIMONIAL - A216	32 Cocina Y Comedor	22 Equipo	ESTUFA ELECTRICA	322239390016	29/01/2021	NUEVO	ACTIVO
5836	SEDE CENTRAL - OACP - OFICINAS EQUIPO DE CONTROL PATRIMONIAL - A216	11 Aire Acondicionado y Refrigeración	22 Equipo	EXTRACTOR DE AIRE	112248020052	29/01/2021	NUEVO	ACTIVO
5837	SEDE CENTRAL - OACP - OFICINAS EQUIPO DE CONTROL PATRIMONIAL - A216	11 Aire Acondicionado y Refrigeración	22 Equipo	EXTRACTOR DE AIRE	112248020053	29/01/2021	NUEVO	ACTIVO
5838	SEDE CENTRAL - OACP - OFICINAS EQUIPO DE CONTROL PATRIMONIAL - A216	74 Oficina	64 Mobiliario	GABINETE DE METAL	746444910092	29/01/2021	NUEVO	ACTIVO
5839	SEDE CENTRAL - OACP - OFICINAS EQUIPO DE CONTROL PATRIMONIAL - A216	74 Oficina	64 Mobiliario	GABINETE DE METAL	746444910093	29/01/2021	NUEVO	ACTIVO
5840	SEDE CENTRAL - OACP - OFICINAS EQUIPO DE CONTROL PATRIMONIAL - A216	74 Oficina	64 Mobiliario	GABINETE DE METAL	746444910094	29/01/2021	NUEVO	ACTIVO
5841	SEDE CENTRAL - OACP - OFICINAS EQUIPO DE CONTROL PATRIMONIAL - A216	74 Oficina	64 Mobiliario	GABINETE DE METAL	746444910095	29/01/2021	NUEVO	ACTIVO
5842	SEDE CENTRAL - OACP - OFICINAS EQUIPO DE CONTROL PATRIMONIAL - A216	74 Oficina	64 Mobiliario	GABINETE DE METAL	746444910096	29/01/2021	NUEVO	ACTIVO
5843	SEDE CENTRAL - OACP - OFICINAS EQUIPO DE CONTROL PATRIMONIAL - A216	74 Oficina	64 Mobiliario	GABINETE DE METAL	746444910097	29/01/2021	NUEVO	ACTIVO
5844	SEDE CENTRAL - OACP - OFICINAS EQUIPO DE CONTROL PATRIMONIAL - A216	74 Oficina	64 Mobiliario	GABINETE DE METAL	746444910098	29/01/2021	NUEVO	ACTIVO
5845	SEDE CENTRAL - OACP - OFICINAS EQUIPO DE CONTROL PATRIMONIAL - A216	74 Oficina	64 Mobiliario	GABINETE DE METAL	746444910099	29/01/2021	NUEVO	ACTIVO
5846	SEDE CENTRAL - OACP - OFICINAS EQUIPO DE CONTROL PATRIMONIAL - A216	74 Oficina	64 Mobiliario	GABINETE DE METAL	746444910100	29/01/2021	NUEVO	ACTIVO
5847	SEDE CENTRAL - OACP - OFICINAS EQUIPO DE CONTROL PATRIMONIAL - A216	74 Oficina	64 Mobiliario	GABINETE DE METAL	746444910101	29/01/2021	NUEVO	ACTIVO
5848	SEDE CENTRAL - OACP - OFICINAS EQUIPO DE CONTROL PATRIMONIAL - A216	74 Oficina	64 Mobiliario	GABINETE DE METAL	746444910102	29/01/2021	NUEVO	ACTIVO
5849	SEDE CENTRAL - OACP - OFICINAS EQUIPO DE CONTROL PATRIMONIAL - A216	74 Oficina	64 Mobiliario	GABINETE DE METAL	746444910103	29/01/2021	NUEVO	ACTIVO
5850	SEDE CENTRAL - OACP - OFICINAS EQUIPO DE CONTROL PATRIMONIAL - A216	74 Oficina	64 Mobiliario	GABINETE DE METAL	746444910104	29/01/2021	NUEVO	ACTIVO
5851	SEDE CENTRAL - OACP - OFICINAS EQUIPO DE CONTROL PATRIMONIAL - A216	74 Oficina	64 Mobiliario	GABINETE DE METAL	746444910105	29/01/2021	NUEVO	ACTIVO
5852	SEDE CENTRAL - OACP - OFICINAS EQUIPO DE CONTROL PATRIMONIAL - A216	74 Oficina	64 Mobiliario	GABINETE DE METAL	746444910106	29/01/2021	NUEVO	ACTIVO
5853	SEDE CENTRAL - OACP - OFICINAS EQUIPO DE CONTROL PATRIMONIAL - A216	74 Oficina	64 Mobiliario	GABINETE DE METAL	746444910107	29/01/2021	NUEVO	ACTIVO
5854	SEDE CENTRAL - OACP - OFICINAS EQUIPO DE CONTROL PATRIMONIAL - A216	74 Oficina	64 Mobiliario	GABINETE DE METAL	746444910108	29/01/2021	NUEVO	ACTIVO
5855	SEDE CENTRAL - OACP - OFICINAS EQUIPO DE CONTROL PATRIMONIAL - A216	74 Oficina	64 Mobiliario	GABINETE DE METAL	746444910109	29/01/2021	NUEVO	ACTIVO
5856	SEDE CENTRAL - OACP - OFICINAS EQUIPO DE CONTROL PATRIMONIAL - A216	74 Oficina	64 Mobiliario	GABINETE DE METAL	746444910110	29/01/2021	NUEVO	ACTIVO
5857	SEDE CENTRAL - OACP - OFICINAS EQUIPO DE CONTROL PATRIMONIAL - A216	74 Oficina	64 Mobiliario	GABINETE DE METAL	746444910111	29/01/2021	NUEVO	ACTIVO
5858	SEDE CENTRAL - OACP - OFICINAS EQUIPO DE CONTROL PATRIMONIAL - A216	74 Oficina	64 Mobiliario	GABINETE DE METAL	746444910112	29/01/2021	NUEVO	ACTIVO
5859	SEDE CENTRAL - OACP - OFICINAS EQUIPO DE CONTROL PATRIMONIAL - A216	74 Oficina	64 Mobiliario	GABINETE DE METAL	746444910113	29/01/2021	NUEVO	ACTIVO
5860	SEDE CENTRAL - OACP - OFICINAS EQUIPO DE CONTROL PATRIMONIAL - A216	74 Oficina	64 Mobiliario	GABINETE DE METAL	746444910114	29/01/2021	NUEVO	ACTIVO
5861	SEDE CENTRAL - OACP - OFICINAS EQUIPO DE CONTROL PATRIMONIAL - A216	74 Oficina	64 Mobiliario	GABINETE DE METAL	746444910115	29/01/2021	NUEVO	ACTIVO
5862	SEDE CENTRAL - OACP - OFICINAS EQUIPO DE CONTROL PATRIMONIAL - A216	74 Oficina	64 Mobiliario	GABINETE DE METAL	746444910116	29/01/2021	NUEVO	ACTIVO
5863	SEDE CENTRAL - OACP - OFICINAS EQUIPO DE CONTROL PATRIMONIAL - A216	74 Oficina	64 Mobiliario	GABINETE DE METAL	746444910117	29/01/2021	NUEVO	ACTIVO
5864	SEDE CENTRAL - OACP - OFICINAS EQUIPO DE CONTROL PATRIMONIAL - A216	74 Oficina	64 Mobiliario	GABINETE DE METAL	746444910118	29/01/2021	NUEVO	ACTIVO
5865	SEDE CENTRAL - OACP - OFICINAS EQUIPO DE CONTROL PATRIMONIAL - A216	74 Oficina	64 Mobiliario	GABINETE DE METAL	746444910119	29/01/2021	NUEVO	ACTIVO
5866	SEDE CENTRAL - OACP - OFICINAS EQUIPO DE CONTROL PATRIMONIAL - A216	74 Oficina	64 Mobiliario	GABINETE DE METAL	746444910120	29/01/2021	NUEVO	ACTIVO
5867	SEDE CENTRAL - OACP - OFICINAS EQUIPO DE CONTROL PATRIMONIAL - A216	95 Telecomunicaciones	22 Equipo	GRABADOR DIGITAL DE VIDEO Y AUDIO - VIDEOGRABADOR DIGITAL	952245280026	29/01/2021	NUEVO	ACTIVO
5868	SEDE CENTRAL - OACP - OFICINAS EQUIPO DE CONTROL PATRIMONIAL - A216	74 Oficina	22 Equipo	GUILLOTINA	742229930071	29/01/2021	NUEVO	ACTIVO
5869	SEDE CENTRAL - OACP - OFICINAS EQUIPO DE CONTROL PATRIMONIAL - A216	25 Aseo Y Limpieza	22 Equipo	HIDROLAVADORA	252218170027	29/01/2021	NUEVO	ACTIVO
5870	SEDE CENTRAL - OACP - OFICINAS EQUIPO DE CONTROL PATRIMONIAL - A216	32 Cocina Y Comedor	22 Equipo	HORNO MICROONDAS	322260610068	29/01/2021	NUEVO	ACTIVO
5871	SEDE CENTRAL - OACP - OFICINAS EQUIPO DE CONTROL PATRIMONIAL - A216	67 Maquinaria Vehículos Y Otros	22 Equipo	LECTORA (OTRAS)	672271850001	29/01/2021	NUEVO	ACTIVO
5872	SEDE CENTRAL - OACP - OFICINAS EQUIPO DE CONTROL PATRIMONIAL - A216	74 Oficina	08 Cómputo	LECTORA DE CODIGO DE BARRAS	740863500015	29/01/2021	NUEVO	ACTIVO
5873	SEDE CENTRAL - OACP - OFICINAS EQUIPO DE CONTROL PATRIMONIAL - A216	60 Instrumento De Medición	22 Equipo	MANOMETRO	602254240001	29/01/2021	NUEVO	ACTIVO
5874	SEDE CENTRAL - OACP - OFICINAS EQUIPO DE CONTROL PATRIMONIAL - A216	74 Oficina	22 Equipo	MAQUINA ANILLADORA PERFORADORA	742232610072	29/01/2021	NUEVO	ACTIVO
5875	SEDE CENTRAL - OACP - OFICINAS EQUIPO DE CONTROL PATRIMONIAL - A216	74 Oficina	64 Mobiliario	MESA DE MADERA	746449320427	29/01/2021	NUEVO	ACTIVO
5876	SEDE CENTRAL - OACP - OFICINAS EQUIPO DE CONTROL PATRIMONIAL - A216	74 Oficina	64 Mobiliario	MESA DE MADERA	746449320428	29/01/2021	NUEVO	ACTIVO
5877	SEDE CENTRAL - OACP - OFICINAS EQUIPO DE CONTROL PATRIMONIAL - A216	74 Oficina	64 Mobiliario	MESA DE MADERA	746449320429	29/01/2021	NUEVO	ACTIVO
5878	SEDE CENTRAL - OACP - OFICINAS EQUIPO DE CONTROL PATRIMONIAL - A216	74 Oficina	64 Mobiliario	MESA DE MADERA	746449320430	29/01/2021	NUEVO	ACTIVO
5879	SEDE CENTRAL - OACP - OFICINAS EQUIPO DE CONTROL PATRIMONIAL - A216	74 Oficina	64 Mobiliario	MESA DE MADERA	746449320431	29/01/2021	NUEVO	ACTIVO
5880	SEDE CENTRAL - OACP - OFICINAS EQUIPO DE CONTROL PATRIMONIAL - A216	74 Oficina	64 Mobiliario	MESA DE MADERA	746449320432	29/01/2021	NUEVO	ACTIVO
5881	SEDE CENTRAL - OACP - OFICINAS EQUIPO DE CONTROL PATRIMONIAL - A216	74 Oficina	64 Mobiliario	MESA DE MELAMINA	746450560158	29/01/2021	NUEVO	ACTIVO
5882	SEDE CENTRAL - OACP - OFICINAS EQUIPO DE CONTROL PATRIMONIAL - A216	74 Oficina	64 Mobiliario	MESA DE MELAMINA	746450560159	29/01/2021	NUEVO	ACTIVO
5883	SEDE CENTRAL - OACP - OFICINAS EQUIPO DE CONTROL PATRIMONIAL - A216	74 Oficina	64 Mobiliario	MESITA DE CENTRO	746454070025	29/01/2021	NUEVO	ACTIVO
5884	SEDE CENTRAL - OACP - OFICINAS EQUIPO DE CONTROL PATRIMONIAL - A216	74 Oficina	64 Mobiliario	MESITA DE CENTRO	746454070026	29/01/2021	NUEVO	ACTIVO
5885	SEDE CENTRAL - OACP - OFICINAS EQUIPO DE CONTROL PATRIMONIAL - A216	74 Oficina	64 Mobiliario	MESITA DE MADERA	746454580023	29/01/2021	NUEVO	ACTIVO
5886	SEDE CENTRAL - OACP - OFICINAS EQUIPO DE CONTROL PATRIMONIAL - A216	74 Oficina	64 Mobiliario	MESITA DE MADERA	746454580024	29/01/2021	NUEVO	ACTIVO
5887	SEDE CENTRAL - OACP - OFICINAS EQUIPO DE CONTROL PATRIMONIAL - A216	74 Oficina	64 Mobiliario	MESITA DE MADERA	746454580025	29/01/2021	NUEVO	ACTIVO
5888	SEDE CENTRAL - OACP - OFICINAS EQUIPO DE CONTROL PATRIMONIAL - A216	74 Oficina	64 Mobiliario	MESITA DE METAL	746456440007	29/01/2021	NUEVO	ACTIVO
5889	SEDE CENTRAL - OACP - OFICINAS EQUIPO DE CONTROL PATRIMONIAL - A216	74 Oficina	64 Mobiliario	MODULO DE MADERA	746460170123	29/01/2021	NUEVO	ACTIVO
5890	SEDE CENTRAL - OACP - OFICINAS EQUIPO DE CONTROL PATRIMONIAL - A216	74 Oficina	64 Mobiliario	MODULO DE MELAMINA 57 cm X 72 cm X 2.40 m	746460980443	29/01/2021	NUEVO	ACTIVO
5891	SEDE CENTRAL - OACP - OFICINAS EQUIPO DE CONTROL PATRIMONIAL - A216	74 Oficina	64 Mobiliario	MODULO DE MELAMINA 57 cm X 72 cm X 2.40 m	746460980444	29/01/2021	NUEVO	ACTIVO
5892	SEDE CENTRAL - OACP - OFICINAS EQUIPO DE CONTROL PATRIMONIAL - A216	74 Oficina	64 Mobiliario	MODULO DE MELAMINA 57 cm X 72 cm X 2.40 m	746460980445	29/01/2021	NUEVO	ACTIVO
5893	SEDE CENTRAL - OACP - OFICINAS EQUIPO DE CONTROL PATRIMONIAL - A216	74 Oficina	64 Mobiliario	MODULO DE MELAMINA 57 cm X 72 cm X 2.40 m	746460980446	29/01/2021	NUEVO	ACTIVO
5894	SEDE CENTRAL - OACP - OFICINAS EQUIPO DE CONTROL PATRIMONIAL - A216	74 Oficina	64 Mobiliario	MODULO DE MELAMINA 57 cm X 72 cm X 2.40 m	746460980447	29/01/2021	NUEVO	ACTIVO
5895	SEDE CENTRAL - OACP - OFICINAS EQUIPO DE CONTROL PATRIMONIAL - A216	74 Oficina	64 Mobiliario	MODULO DE MELAMINA 57 cm X 72 cm X 2.40 m	746460980448	29/01/2021	NUEVO	ACTIVO
5896	SEDE CENTRAL - OACP - OFICINAS EQUIPO DE CONTROL PATRIMONIAL - A216	74 Oficina	64 Mobiliario	MODULO DE MELAMINA 57 cm X 72 cm X 2.40 m	746460980449	29/01/2021	NUEVO	ACTIVO
5897	SEDE CENTRAL - OACP - OFICINAS EQUIPO DE CONTROL PATRIMONIAL - A216	74 Oficina	64 Mobiliario	MODULO DE MELAMINA 57 cm X 72 cm X 2.40 m	746460980450	29/01/2021	NUEVO	ACTIVO
5898	SEDE CENTRAL - OACP - OFICINAS EQUIPO DE CONTROL PATRIMONIAL - A216	74 Oficina	64 Mobiliario	MODULO DE MELAMINA 57 cm X 72 cm X 2.40 m	746460980451	29/01/2021	NUEVO	ACTIVO
5899	SEDE CENTRAL - OACP - OFICINAS EQUIPO DE CONTROL PATRIMONIAL - A216	74 Oficina	64 Mobiliario	MODULO DE MELAMINA 57 cm X 72 cm X 2.40 m	746460980452	29/01/2021	NUEVO	ACTIVO
5900	SEDE CENTRAL - OACP - OFICINAS EQUIPO DE CONTROL PATRIMONIAL - A216	74 Oficina	64 Mobiliario	MODULO DE MELAMINA 57 cm X 72 cm X 2.40 m	746460980453	29/01/2021	NUEVO	ACTIVO
5901	SEDE CENTRAL - OACP - OFICINAS EQUIPO DE CONTROL PATRIMONIAL - A216	74 Oficina	64 Mobiliario	MODULO DE MELAMINA 57 cm X 72 cm X 2.40 m	746460980454	29/01/2021	NUEVO	ACTIVO
5902	SEDE CENTRAL - OACP - OFICINAS EQUIPO DE CONTROL PATRIMONIAL - A216	74 Oficina	64 Mobiliario	PANTALLA ECRAN	746466950264	29/01/2021	NUEVO	ACTIVO
5903	SEDE CENTRAL - OACP - OFICINAS EQUIPO DE CONTROL PATRIMONIAL - A216	32 Cocina Y Comedor	22 Equipo	PARRILLERA ELECTRICA	322281820001	29/01/2021	NUEVO	ACTIVO
5904	SEDE CENTRAL - OACP - OFICINAS EQUIPO DE CONTROL PATRIMONIAL - A216	60 Instrumento De Medición	22 Equipo	PINZA AMPERIMETRICA	602268460004	29/01/2021	NUEVO	ACTIVO

MVCS
Por: MENA CAMPOS Antonio FAU 20504743307 hard
Motivo: Doy V° B°
Fecha: 2022/03/18 09:39:43-0500

MVCS
Por: TRUJILLO ANDIA Alex Javier FAU 20504743307 hard
Motivo: Doy V° B°
Fecha: 2022/03/17 19:49:57-0500

SISTEMA ADMINISTRATIVO DE ABASTECIMIENTO
ANEXO 7.4
INVENTARIO PATRIMONIAL DE BIENES MUEBLES

1 Sector: 37 Vivienda, Construcción y Saneamiento.
2 Pliego: 037 Ministerio de Vivienda, Construcción y Saneamiento.
3 Unidad Ejecutora: 001 Ministerio de Vivienda, Construcción y Saneamiento- Adm. General.
4 Fecha Corte: 31/12/2021.

N°	Nombre del Local	Grupo [1]	Clase [2]	Denominación (Del SINABIP)	Código Patrimonial (Númerico)	Fechas de Adquisición	Estado [3]	Condición [4]
5905	SEDE CENTRAL - OACP - OFICINAS EQUIPO DE CONTROL PATRIMONIAL - A216	95 Telecomunicaciones	22 Equipo	PUNTO DE ACCESO INALAMBRICO - ACCESS POINT WIRELESS	952267420080	29/01/2021	NUEVO	ACTIVO
5906	SEDE CENTRAL - OACP - OFICINAS EQUIPO DE CONTROL PATRIMONIAL - A216	95 Telecomunicaciones	22 Equipo	PUNTO DE ACCESO INALAMBRICO - ACCESS POINT WIRELESS	952267420081	29/01/2021	NUEVO	ACTIVO
5907	SEDE CENTRAL - OACP - OFICINAS EQUIPO DE CONTROL PATRIMONIAL - A216	95 Telecomunicaciones	22 Equipo	PUNTO DE ACCESO INALAMBRICO - ACCESS POINT WIRELESS	952267420082	29/01/2021	NUEVO	ACTIVO
5908	SEDE CENTRAL - OACP - OFICINAS EQUIPO DE CONTROL PATRIMONIAL - A216	95 Telecomunicaciones	22 Equipo	PUNTO DE ACCESO INALAMBRICO - ACCESS POINT WIRELESS	952267420083	29/01/2021	NUEVO	ACTIVO
5909	SEDE CENTRAL - OACP - OFICINAS EQUIPO DE CONTROL PATRIMONIAL - A216	95 Telecomunicaciones	22 Equipo	PUNTO DE ACCESO INALAMBRICO - ACCESS POINT WIRELESS	952267420084	29/01/2021	NUEVO	ACTIVO
5910	SEDE CENTRAL - OACP - OFICINAS EQUIPO DE CONTROL PATRIMONIAL - A216	95 Telecomunicaciones	22 Equipo	PUNTO DE ACCESO INALAMBRICO - ACCESS POINT WIRELESS	952267420085	29/01/2021	NUEVO	ACTIVO
5911	SEDE CENTRAL - OACP - OFICINAS EQUIPO DE CONTROL PATRIMONIAL - A216	95 Telecomunicaciones	22 Equipo	PUNTO DE ACCESO INALAMBRICO - ACCESS POINT WIRELESS	952267420086	29/01/2021	NUEVO	ACTIVO
5912	SEDE CENTRAL - OACP - OFICINAS EQUIPO DE CONTROL PATRIMONIAL - A216	95 Telecomunicaciones	22 Equipo	PUNTO DE ACCESO INALAMBRICO - ACCESS POINT WIRELESS	952267420087	29/01/2021	NUEVO	ACTIVO
5913	SEDE CENTRAL - OACP - OFICINAS EQUIPO DE CONTROL PATRIMONIAL - A216	95 Telecomunicaciones	22 Equipo	PUNTO DE ACCESO INALAMBRICO - ACCESS POINT WIRELESS	952267420088	29/01/2021	NUEVO	ACTIVO
5914	SEDE CENTRAL - OACP - OFICINAS EQUIPO DE CONTROL PATRIMONIAL - A216	95 Telecomunicaciones	22 Equipo	PUNTO DE ACCESO INALAMBRICO - ACCESS POINT WIRELESS	952267420089	29/01/2021	NUEVO	ACTIVO
5915	SEDE CENTRAL - OACP - OFICINAS EQUIPO DE CONTROL PATRIMONIAL - A216	95 Telecomunicaciones	22 Equipo	PUNTO DE ACCESO INALAMBRICO - ACCESS POINT WIRELESS	952267420090	29/01/2021	NUEVO	ACTIVO
5916	SEDE CENTRAL - OACP - OFICINAS EQUIPO DE CONTROL PATRIMONIAL - A216	67 Maquinaria Vehículos Y Otros	64 Mobiliario	RACK (OTROS)	676454340021	29/01/2021	NUEVO	ACTIVO
5917	SEDE CENTRAL - OACP - OFICINAS EQUIPO DE CONTROL PATRIMONIAL - A216	67 Maquinaria Vehículos Y Otros	64 Mobiliario	RACK (OTROS)	676454340022	29/01/2021	NUEVO	ACTIVO
5918	SEDE CENTRAL - OACP - OFICINAS EQUIPO DE CONTROL PATRIMONIAL - A216	67 Maquinaria Vehículos Y Otros	64 Mobiliario	RACK (OTROS)	676454340023	29/01/2021	NUEVO	ACTIVO
5919	SEDE CENTRAL - OACP - OFICINAS EQUIPO DE CONTROL PATRIMONIAL - A216	67 Maquinaria Vehículos Y Otros	64 Mobiliario	RACK (OTROS)	676454340024	29/01/2021	NUEVO	ACTIVO
5920	SEDE CENTRAL - OACP - OFICINAS EQUIPO DE CONTROL PATRIMONIAL - A216	67 Maquinaria Vehículos Y Otros	64 Mobiliario	RACK (OTROS)	676454340025	29/01/2021	NUEVO	ACTIVO
5921	SEDE CENTRAL - OACP - OFICINAS EQUIPO DE CONTROL PATRIMONIAL - A216	67 Maquinaria Vehículos Y Otros	64 Mobiliario	RACK (OTROS)	676454340026	29/01/2021	NUEVO	ACTIVO
5922	SEDE CENTRAL - OACP - OFICINAS EQUIPO DE CONTROL PATRIMONIAL - A216	67 Maquinaria Vehículos Y Otros	64 Mobiliario	RACK (OTROS)	676454340027	29/01/2021	NUEVO	ACTIVO
5923	SEDE CENTRAL - OACP - OFICINAS EQUIPO DE CONTROL PATRIMONIAL - A216	67 Maquinaria Vehículos Y Otros	64 Mobiliario	RACK (OTROS)	676454340028	29/01/2021	NUEVO	ACTIVO
5924	SEDE CENTRAL - OACP - OFICINAS EQUIPO DE CONTROL PATRIMONIAL - A216	67 Maquinaria Vehículos Y Otros	64 Mobiliario	RACK (OTROS)	676454340029	29/01/2021	NUEVO	ACTIVO
5925	SEDE CENTRAL - OACP - OFICINAS EQUIPO DE CONTROL PATRIMONIAL - A216	67 Maquinaria Vehículos Y Otros	64 Mobiliario	RACK (OTROS)	676454340030	29/01/2021	NUEVO	ACTIVO
5926	SEDE CENTRAL - OACP - OFICINAS EQUIPO DE CONTROL PATRIMONIAL - A216	67 Maquinaria Vehículos Y Otros	64 Mobiliario	RACK (OTROS)	676454340031	29/01/2021	NUEVO	ACTIVO
5927	SEDE CENTRAL - OACP - OFICINAS EQUIPO DE CONTROL PATRIMONIAL - A216	67 Maquinaria Vehículos Y Otros	64 Mobiliario	RACK (OTROS)	676454340032	29/01/2021	NUEVO	ACTIVO
5928	SEDE CENTRAL - OACP - OFICINAS EQUIPO DE CONTROL PATRIMONIAL - A216	95 Telecomunicaciones	22 Equipo	REPRODUCTOR DE DISCO DIGITAL VERSATIL - DVD PLAYER	952274800005	29/01/2021	NUEVO	ACTIVO
5929	SEDE CENTRAL - OACP - OFICINAS EQUIPO DE CONTROL PATRIMONIAL - A216	95 Telecomunicaciones	22 Equipo	REPRODUCTOR DE DISCO DIGITAL VERSATIL - DVD PLAYER	952274800006	29/01/2021	NUEVO	ACTIVO
5930	SEDE CENTRAL - OACP - OFICINAS EQUIPO DE CONTROL PATRIMONIAL - A216	95 Telecomunicaciones	22 Equipo	REPRODUCTOR DE DVD/CD/VCD/SVCD/MP3 Y OTROS	952274870025	29/01/2021	NUEVO	ACTIVO
5931	SEDE CENTRAL - OACP - OFICINAS EQUIPO DE CONTROL PATRIMONIAL - A216	95 Telecomunicaciones	22 Equipo	RUTEADOR DE RED - ROUTER	952275360305	29/01/2021	NUEVO	ACTIVO
5932	SEDE CENTRAL - OACP - OFICINAS EQUIPO DE CONTROL PATRIMONIAL - A216	95 Telecomunicaciones	22 Equipo	RUTEADOR DE RED - ROUTER	952275360306	29/01/2021	NUEVO	ACTIVO
5933	SEDE CENTRAL - OACP - OFICINAS EQUIPO DE CONTROL PATRIMONIAL - A216	95 Telecomunicaciones	22 Equipo	RUTEADOR DE RED - ROUTER	952275360307	29/01/2021	NUEVO	ACTIVO
5934	SEDE CENTRAL - OACP - OFICINAS EQUIPO DE CONTROL PATRIMONIAL - A216	74 Oficina	64 Mobiliario	SILLA FIJA DE METAL	746481871614	29/01/2021	NUEVO	ACTIVO
5935	SEDE CENTRAL - OACP - OFICINAS EQUIPO DE CONTROL PATRIMONIAL - A216	74 Oficina	64 Mobiliario	SILLA FIJA DE METAL	746481871615	29/01/2021	NUEVO	ACTIVO
5936	SEDE CENTRAL - OACP - OFICINAS EQUIPO DE CONTROL PATRIMONIAL - A216	74 Oficina	64 Mobiliario	SILLA FIJA DE METAL	746481871616	29/01/2021	NUEVO	ACTIVO
5937	SEDE CENTRAL - OACP - OFICINAS EQUIPO DE CONTROL PATRIMONIAL - A216	74 Oficina	64 Mobiliario	SILLA FIJA DE METAL	746481871617	29/01/2021	NUEVO	ACTIVO
5938	SEDE CENTRAL - OACP - OFICINAS EQUIPO DE CONTROL PATRIMONIAL - A216	74 Oficina	64 Mobiliario	SILLA FIJA DE METAL	746481871618	29/01/2021	NUEVO	ACTIVO
5939	SEDE CENTRAL - OACP - OFICINAS EQUIPO DE CONTROL PATRIMONIAL - A216	74 Oficina	64 Mobiliario	SILLA FIJA DE METAL	746481871619	29/01/2021	NUEVO	ACTIVO
5940	SEDE CENTRAL - OACP - OFICINAS EQUIPO DE CONTROL PATRIMONIAL - A216	74 Oficina	64 Mobiliario	SILLA FIJA DE METAL	746481871620	29/01/2021	NUEVO	ACTIVO
5941	SEDE CENTRAL - OACP - OFICINAS EQUIPO DE CONTROL PATRIMONIAL - A216	74 Oficina	64 Mobiliario	SILLA FIJA DE METAL	746481871621	29/01/2021	NUEVO	ACTIVO
5942	SEDE CENTRAL - OACP - OFICINAS EQUIPO DE CONTROL PATRIMONIAL - A216	74 Oficina	64 Mobiliario	SILLA FIJA DE METAL	746481871622	29/01/2021	NUEVO	ACTIVO
5943	SEDE CENTRAL - OACP - OFICINAS EQUIPO DE CONTROL PATRIMONIAL - A216	74 Oficina	64 Mobiliario	SILLA FIJA DE METAL	746481871623	29/01/2021	NUEVO	ACTIVO
5944	SEDE CENTRAL - OACP - OFICINAS EQUIPO DE CONTROL PATRIMONIAL - A216	74 Oficina	64 Mobiliario	SILLA FIJA DE METAL	746481871624	29/01/2021	NUEVO	ACTIVO
5945	SEDE CENTRAL - OACP - OFICINAS EQUIPO DE CONTROL PATRIMONIAL - A216	74 Oficina	64 Mobiliario	SILLA FIJA DE METAL	746481871625	29/01/2021	NUEVO	ACTIVO
5946	SEDE CENTRAL - OACP - OFICINAS EQUIPO DE CONTROL PATRIMONIAL - A216	74 Oficina	64 Mobiliario	SILLA FIJA DE METAL	746481871626	29/01/2021	NUEVO	ACTIVO
5947	SEDE CENTRAL - OACP - OFICINAS EQUIPO DE CONTROL PATRIMONIAL - A216	74 Oficina	64 Mobiliario	SILLA FIJA DE METAL	746481871627	29/01/2021	NUEVO	ACTIVO
5948	SEDE CENTRAL - OACP - OFICINAS EQUIPO DE CONTROL PATRIMONIAL - A216	74 Oficina	64 Mobiliario	SILLA FIJA DE METAL	746481871628	29/01/2021	NUEVO	ACTIVO
5949	SEDE CENTRAL - OACP - OFICINAS EQUIPO DE CONTROL PATRIMONIAL - A216	74 Oficina	64 Mobiliario	SILLA FIJA DE METAL	746481871629	29/01/2021	NUEVO	ACTIVO
5950	SEDE CENTRAL - OACP - OFICINAS EQUIPO DE CONTROL PATRIMONIAL - A216	74 Oficina	64 Mobiliario	SILLA FIJA DE METAL	746481871630	29/01/2021	NUEVO	ACTIVO
5951	SEDE CENTRAL - OACP - OFICINAS EQUIPO DE CONTROL PATRIMONIAL - A216	74 Oficina	64 Mobiliario	SILLA FIJA DE METAL	746481871631	29/01/2021	NUEVO	ACTIVO
5952	SEDE CENTRAL - OACP - OFICINAS EQUIPO DE CONTROL PATRIMONIAL - A216	74 Oficina	64 Mobiliario	SILLA FIJA DE METAL	746481871632	29/01/2021	NUEVO	ACTIVO
5953	SEDE CENTRAL - OACP - OFICINAS EQUIPO DE CONTROL PATRIMONIAL - A216	74 Oficina	64 Mobiliario	SILLA FIJA DE METAL	746481871633	29/01/2021	NUEVO	ACTIVO
5954	SEDE CENTRAL - OACP - OFICINAS EQUIPO DE CONTROL PATRIMONIAL - A216	74 Oficina	64 Mobiliario	SILLA FIJA DE METAL	746481871634	29/01/2021	NUEVO	ACTIVO
5955	SEDE CENTRAL - OACP - OFICINAS EQUIPO DE CONTROL PATRIMONIAL - A216	74 Oficina	64 Mobiliario	SILLA FIJA DE METAL	746481871635	29/01/2021	NUEVO	ACTIVO
5956	SEDE CENTRAL - OACP - OFICINAS EQUIPO DE CONTROL PATRIMONIAL - A216	74 Oficina	64 Mobiliario	SILLA FIJA DE METAL	746481871636	29/01/2021	NUEVO	ACTIVO
5957	SEDE CENTRAL - OACP - OFICINAS EQUIPO DE CONTROL PATRIMONIAL - A216	74 Oficina	64 Mobiliario	SILLA FIJA DE METAL	746481871637	29/01/2021	NUEVO	ACTIVO
5958	SEDE CENTRAL - OACP - OFICINAS EQUIPO DE CONTROL PATRIMONIAL - A216	74 Oficina	64 Mobiliario	SILLA FIJA DE METAL	746481871638	29/01/2021	NUEVO	ACTIVO
5959	SEDE CENTRAL - OACP - OFICINAS EQUIPO DE CONTROL PATRIMONIAL - A216	74 Oficina	64 Mobiliario	SILLA FIJA DE METAL	746481871639	29/01/2021	NUEVO	ACTIVO
5960	SEDE CENTRAL - OACP - OFICINAS EQUIPO DE CONTROL PATRIMONIAL - A216	74 Oficina	64 Mobiliario	SILLA FIJA DE METAL	746481871640	29/01/2021	NUEVO	ACTIVO
5961	SEDE CENTRAL - OACP - OFICINAS EQUIPO DE CONTROL PATRIMONIAL - A216	74 Oficina	64 Mobiliario	SILLA FIJA DE METAL	746481871641	29/01/2021	NUEVO	ACTIVO
5962	SEDE CENTRAL - OACP - OFICINAS EQUIPO DE CONTROL PATRIMONIAL - A216	74 Oficina	64 Mobiliario	SILLA FIJA DE METAL	746481871642	29/01/2021	NUEVO	ACTIVO
5963	SEDE CENTRAL - OACP - OFICINAS EQUIPO DE CONTROL PATRIMONIAL - A216	74 Oficina	64 Mobiliario	SILLA FIJA DE METAL	746481871643	29/01/2021	NUEVO	ACTIVO
5964	SEDE CENTRAL - OACP - OFICINAS EQUIPO DE CONTROL PATRIMONIAL - A216	74 Oficina	64 Mobiliario	SILLA FIJA DE METAL	746481871644	29/01/2021	NUEVO	ACTIVO
5965	SEDE CENTRAL - OACP - OFICINAS EQUIPO DE CONTROL PATRIMONIAL - A216	74 Oficina	64 Mobiliario	SILLA FIJA DE METAL	746481871645	29/01/2021	NUEVO	ACTIVO
5966	SEDE CENTRAL - OACP - OFICINAS EQUIPO DE CONTROL PATRIMONIAL - A216	74 Oficina	64 Mobiliario	SILLA FIJA DE METAL	746481871646	29/01/2021	NUEVO	ACTIVO
5967	SEDE CENTRAL - OACP - OFICINAS EQUIPO DE CONTROL PATRIMONIAL - A216	74 Oficina	64 Mobiliario	SILLA FIJA DE METAL	746481871647	29/01/2021	NUEVO	ACTIVO
5968	SEDE CENTRAL - OACP - OFICINAS EQUIPO DE CONTROL PATRIMONIAL - A216	74 Oficina	64 Mobiliario	SILLA FIJA DE METAL	746481871648	29/01/2021	NUEVO	ACTIVO
5969	SEDE CENTRAL - OACP - OFICINAS EQUIPO DE CONTROL PATRIMONIAL - A216	74 Oficina	64 Mobiliario	SILLA FIJA DE METAL	746481871649	29/01/2021	NUEVO	ACTIVO
5970	SEDE CENTRAL - OACP - OFICINAS EQUIPO DE CONTROL PATRIMONIAL - A216	74 Oficina	64 Mobiliario	SILLA FIJA DE METAL	746481871650	29/01/2021	NUEVO	ACTIVO
5971	SEDE CENTRAL - OACP - OFICINAS EQUIPO DE CONTROL PATRIMONIAL - A216	74 Oficina	64 Mobiliario	SILLA FIJA DE METAL	746481871651	29/01/2021	NUEVO	ACTIVO
5972	SEDE CENTRAL - OACP - OFICINAS EQUIPO DE CONTROL PATRIMONIAL - A216	74 Oficina	64 Mobiliario	SILLA FIJA DE METAL	746481871652	29/01/2021	NUEVO	ACTIVO
5973	SEDE CENTRAL - OACP - OFICINAS EQUIPO DE CONTROL PATRIMONIAL - A216	74 Oficina	64 Mobiliario	SILLA FIJA DE METAL	746481871653	29/01/2021	NUEVO	ACTIVO
5974	SEDE CENTRAL - OACP - OFICINAS EQUIPO DE CONTROL PATRIMONIAL - A216	74 Oficina	64 Mobiliario	SILLA FIJA DE METAL	746481871654	29/01/2021	NUEVO	ACTIVO
5975	SEDE CENTRAL - OACP - OFICINAS EQUIPO DE CONTROL PATRIMONIAL - A216	74 Oficina	64 Mobiliario	SILLA FIJA DE METAL	746481871655	29/01/2021	NUEVO	ACTIVO
5976	SEDE CENTRAL - OACP - OFICINAS EQUIPO DE CONTROL PATRIMONIAL - A216	74 Oficina	64 Mobiliario	SILLA FIJA DE METAL	746481871656	29/01/2021	NUEVO	ACTIVO
5977	SEDE CENTRAL - OACP - OFICINAS EQUIPO DE CONTROL PATRIMONIAL - A216	74 Oficina	64 Mobiliario	SILLA FIJA DE METAL	746481871657	29/01/2021	NUEVO	ACTIVO
5978	SEDE CENTRAL - OACP - OFICINAS EQUIPO DE CONTROL PATRIMONIAL - A216	74 Oficina	64 Mobiliario	SILLA FIJA DE METAL	746481871658	29/01/2021	NUEVO	ACTIVO
5979	SEDE CENTRAL - OACP - OFICINAS EQUIPO DE CONTROL PATRIMONIAL - A216	74 Oficina	64 Mobiliario	SILLA FIJA DE METAL	746481871659	29/01/2021	NUEVO	ACTIVO
5980	SEDE CENTRAL - OACP - OFICINAS EQUIPO DE CONTROL PATRIMONIAL - A216	74 Oficina	64 Mobiliario	SILLA FIJA DE METAL	746481871660	29/01/2021	NUEVO	ACTIVO
5981	SEDE CENTRAL - OACP - OFICINAS EQUIPO DE CONTROL PATRIMONIAL - A216	74 Oficina	64 Mobiliario	SILLA GIRATORIA DE METAL	746483905221	29/01/2021	NUEVO	ACTIVO
5982	SEDE CENTRAL - OACP - OFICINAS EQUIPO DE CONTROL PATRIMONIAL - A216	74 Oficina	64 Mobiliario	SILLA GIRATORIA DE METAL	746483905222	29/01/2021	NUEVO	ACTIVO
5983	SEDE CENTRAL - OACP - OFICINAS EQUIPO DE CONTROL PATRIMONIAL - A216	74 Oficina	64 Mobiliario	SILLA GIRATORIA DE METAL	746483905223	29/01/2021	NUEVO	ACTIVO
5984	SEDE CENTRAL - OACP - OFICINAS EQUIPO DE CONTROL PATRIMONIAL - A216	74 Oficina	64 Mobiliario	SILLA GIRATORIA DE METAL	746483905224	29/01/2021	NUEVO	ACTIVO
5985	SEDE CENTRAL - OACP - OFICINAS EQUIPO DE CONTROL PATRIMONIAL - A216	74 Oficina	64 Mobiliario	SILLON GIRATORIO DE METAL	746489330642	29/01/2021	NUEVO	ACTIVO
5986	SEDE CENTRAL - OACP - OFICINAS EQUIPO DE CONTROL PATRIMONIAL - A216	74 Oficina	64 Mobiliario	SILLON GIRATORIO DE METAL	746489330643	29/01/2021	NUEVO	ACTIVO

MVCS
Por: MENA CAMPOS Antonio FAU 20504743307 hard
Motivo: Doy V° B°
Fecha: 2022/03/18 09:39:43-0500

MVCS
Por: TRUJILLO ANDIA Alex Javier FAU 20504743307 hard
Motivo: Doy V° B°
Fecha: 2022/03/17 19:49:57-0500

SISTEMA ADMINISTRATIVO DE ABASTECIMIENTO
ANEXO 7.4
INVENTARIO PATRIMONIAL DE BIENES MUEBLES

1 Sector: 37 Vivienda, Construcción y Saneamiento.
2 Pliego: 037 Ministerio de Vivienda, Construcción y Saneamiento.
3 Unidad Ejecutora: 001 Ministerio de Vivienda, Construcción y Saneamiento- Adm. General.
4 Fecha Corte: 31/12/2021.

N°	Nombre del Local	Grupo [1]	Clase [2]	Denominación (Del SINABIP)	Código Patrimonial (Númerico)	Fechas de Adquisición	Estado [3]	Condición [4]
5987	SEDE CENTRAL - OACP - OFICINAS EQUIPO DE CONTROL PATRIMONIAL - A216	95 Telecomunicaciones	22 Equipo	SWITCH PARA RED	952281170155	29/01/2021	NUEVO	ACTIVO
5988	SEDE CENTRAL - OACP - OFICINAS EQUIPO DE CONTROL PATRIMONIAL - A216	95 Telecomunicaciones	22 Equipo	SWITCH PARA RED	952281170156	29/01/2021	NUEVO	ACTIVO
5989	SEDE CENTRAL - OACP - OFICINAS EQUIPO DE CONTROL PATRIMONIAL - A216	95 Telecomunicaciones	22 Equipo	SWITCH PARA RED	952281170157	29/01/2021	NUEVO	ACTIVO
5990	SEDE CENTRAL - OACP - OFICINAS EQUIPO DE CONTROL PATRIMONIAL - A216	95 Telecomunicaciones	22 Equipo	SWITCH PARA RED	952281170158	29/01/2021	NUEVO	ACTIVO
5991	SEDE CENTRAL - OACP - OFICINAS EQUIPO DE CONTROL PATRIMONIAL - A216	95 Telecomunicaciones	22 Equipo	SWITCH PARA RED	952281170159	29/01/2021	NUEVO	ACTIVO
5992	SEDE CENTRAL - OACP - OFICINAS EQUIPO DE CONTROL PATRIMONIAL - A216	95 Telecomunicaciones	22 Equipo	SWITCH PARA RED	952281170160	29/01/2021	NUEVO	ACTIVO
5993	SEDE CENTRAL - OACP - OFICINAS EQUIPO DE CONTROL PATRIMONIAL - A216	95 Telecomunicaciones	22 Equipo	SWITCH PARA RED	952281170161	29/01/2021	NUEVO	ACTIVO
5994	SEDE CENTRAL - OACP - OFICINAS EQUIPO DE CONTROL PATRIMONIAL - A216	95 Telecomunicaciones	22 Equipo	SWITCH PARA RED	952281170162	29/01/2021	NUEVO	ACTIVO
5995	SEDE CENTRAL - OACP - OFICINAS EQUIPO DE CONTROL PATRIMONIAL - A216	95 Telecomunicaciones	22 Equipo	SWITCH PARA RED	952281170163	29/01/2021	NUEVO	ACTIVO
5996	SEDE CENTRAL - OACP - OFICINAS EQUIPO DE CONTROL PATRIMONIAL - A216	95 Telecomunicaciones	22 Equipo	SWITCH PARA RED	952281170164	29/01/2021	NUEVO	ACTIVO
5997	SEDE CENTRAL - OACP - OFICINAS EQUIPO DE CONTROL PATRIMONIAL - A216	95 Telecomunicaciones	22 Equipo	SWITCH PARA RED	952281170165	29/01/2021	NUEVO	ACTIVO
5998	SEDE CENTRAL - OACP - OFICINAS EQUIPO DE CONTROL PATRIMONIAL - A216	95 Telecomunicaciones	22 Equipo	SWITCH PARA RED	952281170166	29/01/2021	NUEVO	ACTIVO
5999	SEDE CENTRAL - OACP - OFICINAS EQUIPO DE CONTROL PATRIMONIAL - A216	95 Telecomunicaciones	22 Equipo	SWITCH PARA RED	952281170167	29/01/2021	NUEVO	ACTIVO
6000	SEDE CENTRAL - OACP - OFICINAS EQUIPO DE CONTROL PATRIMONIAL - A216	95 Telecomunicaciones	22 Equipo	SWITCH PARA RED	952281170168	29/01/2021	NUEVO	ACTIVO
6001	SEDE CENTRAL - OACP - OFICINAS EQUIPO DE CONTROL PATRIMONIAL - A216	95 Telecomunicaciones	22 Equipo	SWITCH PARA RED	952281170169	29/01/2021	NUEVO	ACTIVO
6002	SEDE CENTRAL - OACP - OFICINAS EQUIPO DE CONTROL PATRIMONIAL - A216	95 Telecomunicaciones	22 Equipo	SWITCH PARA RED	952281170170	29/01/2021	NUEVO	ACTIVO
6003	SEDE CENTRAL - OACP - OFICINAS EQUIPO DE CONTROL PATRIMONIAL - A216	95 Telecomunicaciones	22 Equipo	SWITCH PARA RED	952281170171	29/01/2021	NUEVO	ACTIVO
6004	SEDE CENTRAL - OACP - OFICINAS EQUIPO DE CONTROL PATRIMONIAL - A216	95 Telecomunicaciones	22 Equipo	SWITCH PARA RED	952281170172	29/01/2021	NUEVO	ACTIVO
6005	SEDE CENTRAL - OACP - OFICINAS EQUIPO DE CONTROL PATRIMONIAL - A216	95 Telecomunicaciones	22 Equipo	SWITCH PARA RED	952281170173	29/01/2021	NUEVO	ACTIVO
6006	SEDE CENTRAL - OACP - OFICINAS EQUIPO DE CONTROL PATRIMONIAL - A216	95 Telecomunicaciones	22 Equipo	SWITCH PARA RED	952281170174	29/01/2021	NUEVO	ACTIVO
6007	SEDE CENTRAL - OACP - OFICINAS EQUIPO DE CONTROL PATRIMONIAL - A216	95 Telecomunicaciones	22 Equipo	SWITCH PARA RED	952281170175	29/01/2021	NUEVO	ACTIVO
6008	SEDE CENTRAL - OACP - OFICINAS EQUIPO DE CONTROL PATRIMONIAL - A216	95 Telecomunicaciones	22 Equipo	SWITCH PARA RED	952281170176	29/01/2021	NUEVO	ACTIVO
6009	SEDE CENTRAL - OACP - OFICINAS EQUIPO DE CONTROL PATRIMONIAL - A216	67 Maquinaria Vehículos Y Otros	22 Equipo	TALADRO ELECTRICO PORTATIL	672295930182	29/01/2021	NUEVO	ACTIVO
6010	SEDE CENTRAL - OACP - OFICINAS EQUIPO DE CONTROL PATRIMONIAL - A216	74 Oficina	08 Cómputo	TECLADO - KEYBOARD	740895003937	29/01/2021	NUEVO	ACTIVO
6011	SEDE CENTRAL - OACP - OFICINAS EQUIPO DE CONTROL PATRIMONIAL - A216	74 Oficina	08 Cómputo	TECLADO - KEYBOARD	740895003938	29/01/2021	NUEVO	ACTIVO
6012	SEDE CENTRAL - OACP - OFICINAS EQUIPO DE CONTROL PATRIMONIAL - A216	74 Oficina	08 Cómputo	TECLADO - KEYBOARD	740895003939	29/01/2021	NUEVO	ACTIVO
6013	SEDE CENTRAL - OACP - OFICINAS EQUIPO DE CONTROL PATRIMONIAL - A216	95 Telecomunicaciones	22 Equipo	TELEFONO	952282870588	29/01/2021	NUEVO	ACTIVO
6014	SEDE CENTRAL - OACP - OFICINAS EQUIPO DE CONTROL PATRIMONIAL - A216	95 Telecomunicaciones	22 Equipo	TELEFONO	952282870589	29/01/2021	NUEVO	ACTIVO
6015	SEDE CENTRAL - OACP - OFICINAS EQUIPO DE CONTROL PATRIMONIAL - A216	95 Telecomunicaciones	22 Equipo	TELEFONO	952282870590	29/01/2021	NUEVO	ACTIVO
6016	SEDE CENTRAL - OACP - OFICINAS EQUIPO DE CONTROL PATRIMONIAL - A216	95 Telecomunicaciones	22 Equipo	TELEFONO	952282870591	29/01/2021	NUEVO	ACTIVO
6017	SEDE CENTRAL - OACP - OFICINAS EQUIPO DE CONTROL PATRIMONIAL - A216	95 Telecomunicaciones	22 Equipo	TELEFONO	952282870592	29/01/2021	NUEVO	ACTIVO
6018	SEDE CENTRAL - OACP - OFICINAS EQUIPO DE CONTROL PATRIMONIAL - A216	95 Telecomunicaciones	22 Equipo	TELEFONO	952282870593	29/01/2021	NUEVO	ACTIVO
6019	SEDE CENTRAL - OACP - OFICINAS EQUIPO DE CONTROL PATRIMONIAL - A216	95 Telecomunicaciones	22 Equipo	TELEFONO	952282870594	29/01/2021	NUEVO	ACTIVO
6020	SEDE CENTRAL - OACP - OFICINAS EQUIPO DE CONTROL PATRIMONIAL - A216	95 Telecomunicaciones	22 Equipo	TELEFONO	952282870595	29/01/2021	NUEVO	ACTIVO
6021	SEDE CENTRAL - OACP - OFICINAS EQUIPO DE CONTROL PATRIMONIAL - A216	95 Telecomunicaciones	22 Equipo	TELEFONO	952282870596	29/01/2021	NUEVO	ACTIVO
6022	SEDE CENTRAL - OACP - OFICINAS EQUIPO DE CONTROL PATRIMONIAL - A216	95 Telecomunicaciones	22 Equipo	TELEFONO	952282870597	29/01/2021	NUEVO	ACTIVO
6023	SEDE CENTRAL - OACP - OFICINAS EQUIPO DE CONTROL PATRIMONIAL - A216	95 Telecomunicaciones	22 Equipo	TELEFONO	952282870598	29/01/2021	NUEVO	ACTIVO
6024	SEDE CENTRAL - OACP - OFICINAS EQUIPO DE CONTROL PATRIMONIAL - A216	95 Telecomunicaciones	22 Equipo	TELEFONO	952282870599	29/01/2021	NUEVO	ACTIVO
6025	SEDE CENTRAL - OACP - OFICINAS EQUIPO DE CONTROL PATRIMONIAL - A216	95 Telecomunicaciones	22 Equipo	TELEFONO	952282870600	29/01/2021	NUEVO	ACTIVO
6026	SEDE CENTRAL - OACP - OFICINAS EQUIPO DE CONTROL PATRIMONIAL - A216	95 Telecomunicaciones	22 Equipo	TELEFONO	952282870601	29/01/2021	NUEVO	ACTIVO
6027	SEDE CENTRAL - OACP - OFICINAS EQUIPO DE CONTROL PATRIMONIAL - A216	95 Telecomunicaciones	22 Equipo	TELEFONO	952282870602	29/01/2021	NUEVO	ACTIVO
6028	SEDE CENTRAL - OACP - OFICINAS EQUIPO DE CONTROL PATRIMONIAL - A216	95 Telecomunicaciones	22 Equipo	TELEFONO	952282870603	29/01/2021	NUEVO	ACTIVO
6029	SEDE CENTRAL - OACP - OFICINAS EQUIPO DE CONTROL PATRIMONIAL - A216	95 Telecomunicaciones	22 Equipo	TELEFONO	952282870604	29/01/2021	NUEVO	ACTIVO
6030	SEDE CENTRAL - OACP - OFICINAS EQUIPO DE CONTROL PATRIMONIAL - A216	95 Telecomunicaciones	22 Equipo	TELEFONO	952282870605	29/01/2021	NUEVO	ACTIVO
6031	SEDE CENTRAL - OACP - OFICINAS EQUIPO DE CONTROL PATRIMONIAL - A216	95 Telecomunicaciones	22 Equipo	TELEFONO	952282870606	29/01/2021	NUEVO	ACTIVO
6032	SEDE CENTRAL - OACP - OFICINAS EQUIPO DE CONTROL PATRIMONIAL - A216	95 Telecomunicaciones	22 Equipo	TELEFONO	952282870607	29/01/2021	NUEVO	ACTIVO
6033	SEDE CENTRAL - OACP - OFICINAS EQUIPO DE CONTROL PATRIMONIAL - A216	95 Telecomunicaciones	22 Equipo	TELEFONO	952282870608	29/01/2021	NUEVO	ACTIVO
6034	SEDE CENTRAL - OACP - OFICINAS EQUIPO DE CONTROL PATRIMONIAL - A216	95 Telecomunicaciones	22 Equipo	TELEFONO	952282870609	29/01/2021	NUEVO	ACTIVO
6035	SEDE CENTRAL - OACP - OFICINAS EQUIPO DE CONTROL PATRIMONIAL - A216	95 Telecomunicaciones	22 Equipo	TELEFONO	952282870610	29/01/2021	NUEVO	ACTIVO
6036	SEDE CENTRAL - OACP - OFICINAS EQUIPO DE CONTROL PATRIMONIAL - A216	95 Telecomunicaciones	22 Equipo	TELEFONO	952282870611	29/01/2021	NUEVO	ACTIVO
6037	SEDE CENTRAL - OACP - OFICINAS EQUIPO DE CONTROL PATRIMONIAL - A216	95 Telecomunicaciones	22 Equipo	TELEFONO	952282870612	29/01/2021	NUEVO	ACTIVO
6038	SEDE CENTRAL - OACP - OFICINAS EQUIPO DE CONTROL PATRIMONIAL - A216	95 Telecomunicaciones	22 Equipo	TELEFONO	952282870613	29/01/2021	NUEVO	ACTIVO
6039	SEDE CENTRAL - OACP - OFICINAS EQUIPO DE CONTROL PATRIMONIAL - A216	95 Telecomunicaciones	22 Equipo	TELEFONO	952282870614	29/01/2021	NUEVO	ACTIVO
6040	SEDE CENTRAL - OACP - OFICINAS EQUIPO DE CONTROL PATRIMONIAL - A216	95 Telecomunicaciones	22 Equipo	TELEFONO	952282870615	29/01/2021	NUEVO	ACTIVO
6041	SEDE CENTRAL - OACP - OFICINAS EQUIPO DE CONTROL PATRIMONIAL - A216	95 Telecomunicaciones	22 Equipo	TELEFONO	952282870616	29/01/2021	NUEVO	ACTIVO
6042	SEDE CENTRAL - OACP - OFICINAS EQUIPO DE CONTROL PATRIMONIAL - A216	95 Telecomunicaciones	22 Equipo	TELEFONO	952282870617	29/01/2021	NUEVO	ACTIVO
6043	SEDE CENTRAL - OACP - OFICINAS EQUIPO DE CONTROL PATRIMONIAL - A216	95 Telecomunicaciones	22 Equipo	TELEFONO	952282870618	29/01/2021	NUEVO	ACTIVO
6044	SEDE CENTRAL - OACP - OFICINAS EQUIPO DE CONTROL PATRIMONIAL - A216	95 Telecomunicaciones	22 Equipo	TELEFONO	952282870619	29/01/2021	NUEVO	ACTIVO
6045	SEDE CENTRAL - OACP - OFICINAS EQUIPO DE CONTROL PATRIMONIAL - A216	95 Telecomunicaciones	22 Equipo	TELEFONO	952282870620	29/01/2021	NUEVO	ACTIVO
6046	SEDE CENTRAL - OACP - OFICINAS EQUIPO DE CONTROL PATRIMONIAL - A216	95 Telecomunicaciones	22 Equipo	TELEFONO	952282870621	29/01/2021	NUEVO	ACTIVO
6047	SEDE CENTRAL - OACP - OFICINAS EQUIPO DE CONTROL PATRIMONIAL - A216	95 Telecomunicaciones	22 Equipo	TELEFONO	952282870622	29/01/2021	NUEVO	ACTIVO
6048	SEDE CENTRAL - OACP - OFICINAS EQUIPO DE CONTROL PATRIMONIAL - A216	95 Telecomunicaciones	22 Equipo	TELEFONO	952282870623	29/01/2021	NUEVO	ACTIVO
6049	SEDE CENTRAL - OACP - OFICINAS EQUIPO DE CONTROL PATRIMONIAL - A216	95 Telecomunicaciones	22 Equipo	TELEFONO	952282870624	29/01/2021	NUEVO	ACTIVO
6050	SEDE CENTRAL - OACP - OFICINAS EQUIPO DE CONTROL PATRIMONIAL - A216	95 Telecomunicaciones	22 Equipo	TELEFONO	952282870625	29/01/2021	NUEVO	ACTIVO
6051	SEDE CENTRAL - OACP - OFICINAS EQUIPO DE CONTROL PATRIMONIAL - A216	95 Telecomunicaciones	22 Equipo	TELEFONO	952282870626	29/01/2021	NUEVO	ACTIVO
6052	SEDE CENTRAL - OACP - OFICINAS EQUIPO DE CONTROL PATRIMONIAL - A216	60 Instrumento De Medición	22 Equipo	TEODOLITO DE MICROMETRO OPTICO	602288190001	29/01/2021	NUEVO	ACTIVO
6053	SEDE CENTRAL - OACP - OFICINAS EQUIPO DE CONTROL PATRIMONIAL - A216	11 Aire Acondicionado y Refrigeración	22 Equipo	TERMA	112271780003	29/01/2021	NUEVO	ACTIVO
6054	SEDE CENTRAL - OACP - OFICINAS EQUIPO DE CONTROL PATRIMONIAL - A216	11 Aire Acondicionado y Refrigeración	22 Equipo	VENTILADOR ELECTRICO PARA MESA O DE PIE	112279700423	29/01/2021	NUEVO	ACTIVO
6055	SEDE CENTRAL - OACP - POOL DE CONDUCTORES - AS102	74 Oficina	64 Mobiliario	SOFA CAMA	746489670003	31/07/2017	REGULAR	ACTIVO
6056	SEDE CENTRAL - OACP - POOL DE CONDUCTORES - AS102	74 Oficina	64 Mobiliario	SOFA CAMA	746489670004	31/07/2017	REGULAR	ACTIVO
6057	SEDE CENTRAL - OACP - RESPONSABLE EQUIPO DE CONTROL PATRIMONIAL - A216-A	74 Oficina	08 Cómputo	MONITOR LED	740880370290	01/10/2018	BUENO	ACTIVO
6058	SEDE CENTRAL - OACP - RESPONSABLE EQUIPO DE CONTROL PATRIMONIAL - A216-A	74 Oficina	08 Cómputo	MONITOR LED	740880370291	01/10/2018	BUENO	ACTIVO
6059	SEDE CENTRAL - OACP - SEGURIDAD 1ER PISO (MARCADOR ELECTRONICO) - A103	88 Seguridad Industrial	22 Equipo	EXTINTOR	882225251045	04/04/2019	BUENO	ACTIVO
6060	SEDE CENTRAL - OC - DIRECCION - A217-A	74 Oficina	08 Cómputo	TECLADO - KEYBOARD	740895003559	30/12/2017	REGULAR	ACTIVO
6061	SEDE CENTRAL - OC - DIRECCION - A217-A	74 Oficina	08 Cómputo	TECLADO - KEYBOARD	740895003560	30/12/2017	REGULAR	ACTIVO
6062	SEDE CENTRAL - OC - DIRECCION - A217-A	74 Oficina	08 Cómputo	TECLADO - KEYBOARD	740895003561	30/12/2017	REGULAR	ACTIVO
6063	SEDE CENTRAL - OC - DIRECCION - A217-A	74 Oficina	08 Cómputo	TECLADO - KEYBOARD	740895003562	30/12/2017	REGULAR	ACTIVO
6064	SEDE CENTRAL - OC - DIRECCION - A217-A	74 Oficina	08 Cómputo	TECLADO - KEYBOARD	740895003563	30/12/2017	REGULAR	ACTIVO
6065	SEDE CENTRAL - OC - DIRECCION - A217-A	74 Oficina	08 Cómputo	TECLADO - KEYBOARD	740895003564	30/12/2017	REGULAR	ACTIVO
6066	SEDE CENTRAL - OC - DIRECCION - A217-A	74 Oficina	08 Cómputo	TECLADO - KEYBOARD	740895003565	30/12/2017	REGULAR	ACTIVO
6067	SEDE CENTRAL - OC - DIRECCION - A217-A	74 Oficina	08 Cómputo	TECLADO - KEYBOARD	740895003566	30/12/2017	REGULAR	ACTIVO
6068	SEDE CENTRAL - OC - DIRECCION - A217-A	74 Oficina	08 Cómputo	TECLADO - KEYBOARD	740895003567	30/12/2017	REGULAR	ACTIVO

MVCS
Por: MENA CAMPOS Antonio FAU 20504743307 hard
Motivo: Doy V° B°
Fecha: 2022/03/18 09:39:43-0500

MVCS
Por: TRUJILLO ANDIA Alex Javier FAU 20504743307 hard
Motivo: Doy V° B°
Fecha: 2022/03/17 19:49:57-0500

SISTEMA ADMINISTRATIVO DE ABASTECIMIENTO
ANEXO 7.4
INVENTARIO PATRIMONIAL DE BIENES MUEBLES

1 Sector: 37 Vivienda, Construcción y Saneamiento.
2 Pliego: 037 Ministerio de Vivienda, Construcción y Saneamiento.
3 Unidad Ejecutora: 001 Ministerio de Vivienda, Construcción y Saneamiento- Adm. General.
4 Fecha Corte: 31/12/2021.

N°	Nombre del Local	Grupo [1]	Clase [2]	Denominación (Del SINABIP)	Código Patrimonial (Númerico)	Fechas de Adquisición	Estado [3]	Condición [4]
6069	SEDE CENTRAL - OC - DIRECCION - A217-A	74 Oficina	08 Cómputo	TECLADO - KEYBOARD	740895003568	30/12/2017	REGULAR	ACTIVO
6070	SEDE CENTRAL - OC - DIRECCION - A217-A	74 Oficina	08 Cómputo	TECLADO - KEYBOARD	740895003569	30/12/2017	REGULAR	ACTIVO
6071	SEDE CENTRAL - OC - DIRECCION - A217-A	74 Oficina	08 Cómputo	TECLADO - KEYBOARD	740895003570	30/12/2017	REGULAR	ACTIVO
6072	SEDE CENTRAL - OC - DIRECCION - A217-A	74 Oficina	08 Cómputo	UNIDAD CENTRAL DE PROCESO - CPU	740899503236	30/12/2017	REGULAR	ACTIVO
6073	SEDE CENTRAL - OC - DIRECCION - A217-A	74 Oficina	08 Cómputo	UNIDAD CENTRAL DE PROCESO - CPU	740899503237	30/12/2017	REGULAR	ACTIVO
6074	SEDE CENTRAL - OC - DIRECCION - A217-A	74 Oficina	08 Cómputo	UNIDAD CENTRAL DE PROCESO - CPU	740899503238	30/12/2017	REGULAR	ACTIVO
6075	SEDE CENTRAL - OC - DIRECCION - A217-A	74 Oficina	08 Cómputo	UNIDAD CENTRAL DE PROCESO - CPU	740899503240	30/12/2017	REGULAR	ACTIVO
6076	SEDE CENTRAL - OC - DIRECCION - A217-A	74 Oficina	08 Cómputo	UNIDAD CENTRAL DE PROCESO - CPU	740899503241	30/12/2017	REGULAR	ACTIVO
6077	SEDE CENTRAL - OC - DIRECCION - A217-A	74 Oficina	08 Cómputo	UNIDAD CENTRAL DE PROCESO - CPU	740899503242	30/12/2017	REGULAR	ACTIVO
6078	SEDE CENTRAL - OC - DIRECCION - A217-A	74 Oficina	08 Cómputo	UNIDAD CENTRAL DE PROCESO - CPU	740899503243	30/12/2017	REGULAR	ACTIVO
6079	SEDE CENTRAL - OC - DIRECCION - A217-A	74 Oficina	08 Cómputo	UNIDAD CENTRAL DE PROCESO - CPU	740899503244	30/12/2017	REGULAR	ACTIVO
6080	SEDE CENTRAL - OC - DIRECCION - A217-A	74 Oficina	08 Cómputo	UNIDAD CENTRAL DE PROCESO - CPU	740899503245	30/12/2017	REGULAR	ACTIVO
6081	SEDE CENTRAL - OC - DIRECCION - A217-A	74 Oficina	08 Cómputo	UNIDAD CENTRAL DE PROCESO - CPU	740899503246	30/12/2017	REGULAR	ACTIVO
6082	SEDE CENTRAL - OC - DIRECCION - A217-A	74 Oficina	08 Cómputo	UNIDAD CENTRAL DE PROCESO - CPU	740899503247	30/12/2017	REGULAR	ACTIVO
6083	SEDE CENTRAL - OC - OFICINAS - A217	74 Oficina	08 Cómputo	DISCO DURO EXTERNO	740818500084	31/08/2017	REGULAR	ACTIVO
6084	SEDE CENTRAL - OC - OFICINAS - A217	74 Oficina	22 Equipo	EQUIPO MULTIFUNCIONAL COPIADORA IMPRESORA SCANNER	742223580499	08/04/2019	BUENO	ACTIVO
6085	SEDE CENTRAL - OC - OFICINAS - A217	74 Oficina	22 Equipo	GUILLOTINA	742229930069	18/09/2017	REGULAR	ACTIVO
6086	SEDE CENTRAL - OC - OFICINAS - A217	74 Oficina	22 Equipo	MAQUINA ANILLADORA PERFORADORA	742232610068	18/09/2017	REGULAR	ACTIVO
6087	SEDE CENTRAL - ODGS - DIRECCION - A312-A	74 Oficina	64 Mobiliario	SILLA FIJA DE METAL	746481871193	22/12/2017	REGULAR	ACTIVO
6088	SEDE CENTRAL - ODGS - DIRECCION - A312-A	74 Oficina	64 Mobiliario	SILLA FIJA DE METAL	746481871194	22/12/2017	REGULAR	ACTIVO
6089	SEDE CENTRAL - ODGS - DIRECCION - A312-A	74 Oficina	64 Mobiliario	SILLA FIJA DE METAL	746481871195	22/12/2017	REGULAR	ACTIVO
6090	SEDE CENTRAL - ODGS - DIRECCION - A312-A	74 Oficina	64 Mobiliario	SILLA FIJA DE METAL	746481871196	22/12/2017	REGULAR	ACTIVO
6091	SEDE CENTRAL - ODGS - DIRECCION - A312-A	74 Oficina	64 Mobiliario	SILLA FIJA DE METAL	746481871197	22/12/2017	REGULAR	ACTIVO
6092	SEDE CENTRAL - ODGS - DIRECCION - A312-A	74 Oficina	64 Mobiliario	SILLA FIJA DE METAL	746481871198	22/12/2017	REGULAR	ACTIVO
6093	SEDE CENTRAL - ODGS - DIRECCION - A312-A	74 Oficina	64 Mobiliario	SILLA FIJA DE METAL	746481871199	22/12/2017	REGULAR	ACTIVO
6094	SEDE CENTRAL - ODGS - DIRECCION - A312-A	74 Oficina	64 Mobiliario	SILLA FIJA DE METAL	746481871200	22/12/2017	REGULAR	ACTIVO
6095	SEDE CENTRAL - ODGS - DIRECCION - A312-A	74 Oficina	64 Mobiliario	SILLA FIJA DE METAL	746481871201	22/12/2017	REGULAR	ACTIVO
6096	SEDE CENTRAL - ODGS - DIRECCION - A312-A	74 Oficina	64 Mobiliario	SILLA FIJA DE METAL	746481871202	22/12/2017	REGULAR	ACTIVO
6097	SEDE CENTRAL - ODGS - DIRECCION - A312-A	74 Oficina	64 Mobiliario	SILLA FIJA DE METAL	746481871203	22/12/2017	REGULAR	ACTIVO
6098	SEDE CENTRAL - ODGS - DIRECCION - A312-A	74 Oficina	64 Mobiliario	SILLA FIJA DE METAL	746481871204	22/12/2017	REGULAR	ACTIVO
6099	SEDE CENTRAL - ODGS - DIRECCION - A312-A	74 Oficina	64 Mobiliario	SILLA FIJA DE METAL	746481871205	22/12/2017	REGULAR	ACTIVO
6100	SEDE CENTRAL - ODGS - DIRECCION - A312-A	74 Oficina	64 Mobiliario	SILLA FIJA DE METAL	746481871206	22/12/2017	REGULAR	ACTIVO
6101	SEDE CENTRAL - ODGS - DIRECCION - A312-A	74 Oficina	64 Mobiliario	SILLA FIJA DE METAL	746481871207	22/12/2017	REGULAR	ACTIVO
6102	SEDE CENTRAL - ODGS - DIRECCION - A312-A	74 Oficina	64 Mobiliario	SILLA FIJA DE METAL	746481871208	22/12/2017	REGULAR	ACTIVO
6103	SEDE CENTRAL - ODGS - DIRECCION - A312-A	74 Oficina	64 Mobiliario	SILLA FIJA DE METAL	746481871209	22/12/2017	REGULAR	ACTIVO
6104	SEDE CENTRAL - ODGS - DIRECCION - A312-A	74 Oficina	64 Mobiliario	SILLA FIJA DE METAL	746481871210	22/12/2017	REGULAR	ACTIVO
6105	SEDE CENTRAL - ODGS - DIRECCION - A312-A	74 Oficina	64 Mobiliario	SILLA FIJA DE METAL	746481871211	22/12/2017	REGULAR	ACTIVO
6106	SEDE CENTRAL - ODGS - DIRECCION - A312-A	74 Oficina	64 Mobiliario	SILLA FIJA DE METAL	746481871212	22/12/2017	REGULAR	ACTIVO
6107	SEDE CENTRAL - ODGS - DIRECCION - A312-A	74 Oficina	64 Mobiliario	SILLA FIJA DE METAL	746481871213	22/12/2017	REGULAR	ACTIVO
6108	SEDE CENTRAL - ODGS - DIRECCION - A312-A	74 Oficina	64 Mobiliario	SILLA FIJA DE METAL	746481871214	22/12/2017	REGULAR	ACTIVO
6109	SEDE CENTRAL - ODGS - DIRECCION - A312-A	74 Oficina	64 Mobiliario	SILLA FIJA DE METAL	746481871215	22/12/2017	REGULAR	ACTIVO
6110	SEDE CENTRAL - ODGS - DIRECCION - A312-A	74 Oficina	64 Mobiliario	SILLA FIJA DE METAL	746481871216	22/12/2017	REGULAR	ACTIVO
6111	SEDE CENTRAL - ODGS - DIRECCION - A312-A	74 Oficina	64 Mobiliario	SILLA FIJA DE METAL	746481871217	22/12/2017	REGULAR	ACTIVO
6112	SEDE CENTRAL - ODGS - DIRECCION - A312-A	74 Oficina	64 Mobiliario	SILLA GIRATORIA DE METAL	746483904963	26/12/2017	REGULAR	ACTIVO
6113	SEDE CENTRAL - ODGS - DIRECCION - A312-A	74 Oficina	64 Mobiliario	SILLA GIRATORIA DE METAL	746483904964	26/12/2017	REGULAR	ACTIVO
6114	SEDE CENTRAL - ODGS - DIRECCION - A312-A	74 Oficina	64 Mobiliario	SILLA GIRATORIA DE METAL	746483904965	26/12/2017	REGULAR	ACTIVO
6115	SEDE CENTRAL - ODGS - DIRECCION - A312-A	74 Oficina	64 Mobiliario	SILLA GIRATORIA DE METAL	746483904966	26/12/2017	REGULAR	ACTIVO
6116	SEDE CENTRAL - ODGS - DIRECCION - A312-A	74 Oficina	64 Mobiliario	SILLA GIRATORIA DE METAL	746483904967	26/12/2017	REGULAR	ACTIVO
6117	SEDE CENTRAL - ODGS - DIRECCION - A312-A	74 Oficina	64 Mobiliario	SILLA GIRATORIA DE METAL	746483904968	26/12/2017	REGULAR	ACTIVO
6118	SEDE CENTRAL - ODGS - DIRECCION - A312-A	74 Oficina	64 Mobiliario	SILLA GIRATORIA DE METAL	746483904969	26/12/2017	REGULAR	ACTIVO
6119	SEDE CENTRAL - ODGS - DIRECCION - A312-A	74 Oficina	64 Mobiliario	SILLA GIRATORIA DE METAL	746483904970	26/12/2017	REGULAR	ACTIVO
6120	SEDE CENTRAL - ODGS - DIRECCION - A312-A	74 Oficina	64 Mobiliario	SILLA GIRATORIA DE METAL	746483904971	26/12/2017	REGULAR	ACTIVO
6121	SEDE CENTRAL - ODGS - DIRECCION - A312-A	74 Oficina	64 Mobiliario	SILLA GIRATORIA DE METAL	746483904972	26/12/2017	REGULAR	ACTIVO
6122	SEDE CENTRAL - ODGS - DIRECCION - A312-A	74 Oficina	64 Mobiliario	SILLA GIRATORIA DE METAL	746483904973	26/12/2017	REGULAR	ACTIVO
6123	SEDE CENTRAL - ODGS - DIRECCION - A312-A	74 Oficina	64 Mobiliario	SILLA GIRATORIA DE METAL	746483904974	26/12/2017	REGULAR	ACTIVO
6124	SEDE CENTRAL - ODGS - DIRECCION - A312-A	74 Oficina	64 Mobiliario	SILLA GIRATORIA DE METAL	746483904976	26/12/2017	REGULAR	ACTIVO
6125	SEDE CENTRAL - ODGS - DIRECCION - A312-A	74 Oficina	64 Mobiliario	SILLA GIRATORIA DE METAL	746483904977	26/12/2017	REGULAR	ACTIVO
6126	SEDE CENTRAL - ODGS - DIRECCION - A312-A	74 Oficina	64 Mobiliario	SILLA GIRATORIA DE METAL	746483904978	26/12/2017	REGULAR	ACTIVO
6127	SEDE CENTRAL - ODGS - DIRECCION - A312-A	74 Oficina	64 Mobiliario	SILLA GIRATORIA DE METAL	746483904979	26/12/2017	REGULAR	ACTIVO
6128	SEDE CENTRAL - ODGS - DIRECCION - A312-A	74 Oficina	64 Mobiliario	SILLA GIRATORIA DE METAL	746483904980	26/12/2017	REGULAR	ACTIVO
6129	SEDE CENTRAL - ODGS - OFICINAS - A312	74 Oficina	64 Mobiliario	ESCRITORIO DE MELAMINA	746437450545	02/07/2018	BUENO	ACTIVO
6130	SEDE CENTRAL - ODGS - OFICINAS - A312	74 Oficina	64 Mobiliario	ESCRITORIO DE MELAMINA	746437450547	02/07/2018	BUENO	ACTIVO
6131	SEDE CENTRAL - OGA - DIRECCION GENERAL - A209-A	11 Aire Acondicionado y Refrigeración	22 Equipo	EQUIPO PARA AIRE ACONDICIONADO PORTÁTIL	112235150058	30/04/2017	REGULAR	ACTIVO
6132	SEDE CENTRAL - OGA - DIRECCION GENERAL - A209-A	74 Oficina	08 Cómputo	IMPRESORA PARA PLANOS - PLOTTERS	740850000026	30/04/2017	REGULAR	ACTIVO
6133	SEDE CENTRAL - OGA - DIRECCION GENERAL - A209-A	74 Oficina	64 Mobiliario	SILLA GIRATORIA DE METAL	746483904556	04/04/2017	REGULAR	ACTIVO
6134	SEDE CENTRAL - OGA - DIRECCION GENERAL - A209-A	74 Oficina	64 Mobiliario	SILLA GIRATORIA DE METAL	746483904557	04/04/2017	REGULAR	ACTIVO
6135	SEDE CENTRAL - OGA - DIRECCION GENERAL - A209-A	74 Oficina	64 Mobiliario	SILLA GIRATORIA DE METAL	746483904559	04/04/2017	REGULAR	ACTIVO
6136	SEDE CENTRAL - OGA - DIRECCION GENERAL - A209-A	74 Oficina	64 Mobiliario	SILLA GIRATORIA DE METAL	746483904560	04/04/2017	REGULAR	ACTIVO
6137	SEDE CENTRAL - OGA - DIRECCION GENERAL - A209-A	74 Oficina	64 Mobiliario	SILLA GIRATORIA DE METAL	746483904561	04/04/2017	REGULAR	ACTIVO
6138	SEDE CENTRAL - OGA - DIRECCION GENERAL - A209-A	74 Oficina	08 Cómputo	CAPTURADOR DE IMAGEN - SCANNER	740800500098	28/11/2019	BUENO	ACTIVO
6139	SEDE CENTRAL - OGA - DIRECCION GENERAL - A209-A	74 Oficina	08 Cómputo	CAPTURADOR DE IMAGEN - SCANNER	740800500099	28/11/2019	BUENO	ACTIVO
6140	SEDE CENTRAL - OGA - DIRECCION GENERAL - A209-A	74 Oficina	08 Cómputo	CAPTURADOR DE IMAGEN - SCANNER	740800500100	28/11/2019	BUENO	ACTIVO
6141	SEDE CENTRAL - OGA - DIRECCION GENERAL - A209-A	74 Oficina	08 Cómputo	CAPTURADOR DE IMAGEN - SCANNER	740800500101	28/11/2019	BUENO	ACTIVO
6142	SEDE CENTRAL - OGA - DIRECCION GENERAL - A209-A	74 Oficina	08 Cómputo	CAPTURADOR DE IMAGEN - SCANNER	740800500102	28/11/2019	BUENO	ACTIVO
6143	SEDE CENTRAL - OGA - DIRECCION GENERAL - A209-A	74 Oficina	08 Cómputo	CAPTURADOR DE IMAGEN - SCANNER	740800500103	28/11/2019	BUENO	ACTIVO
6144	SEDE CENTRAL - OGA - DIRECCION GENERAL - A209-A	74 Oficina	08 Cómputo	CAPTURADOR DE IMAGEN - SCANNER	740800500104	28/11/2019	BUENO	ACTIVO
6145	SEDE CENTRAL - OGA - DIRECCION GENERAL - A209-A	74 Oficina	08 Cómputo	CAPTURADOR DE IMAGEN - SCANNER	740800500105	28/11/2019	BUENO	ACTIVO
6146	SEDE CENTRAL - OGA - DIRECCION GENERAL - A209-A	74 Oficina	08 Cómputo	CAPTURADOR DE IMAGEN - SCANNER	740800500106	28/11/2019	BUENO	ACTIVO
6147	SEDE CENTRAL - OGA - DIRECCION GENERAL - A209-A	74 Oficina	08 Cómputo	CAPTURADOR DE IMAGEN - SCANNER	740800500107	28/11/2019	BUENO	ACTIVO
6148	SEDE CENTRAL - OGA - DIRECCION GENERAL - A209-A	74 Oficina	08 Cómputo	CAPTURADOR DE IMAGEN - SCANNER	740800500108	18/12/2019	BUENO	ACTIVO
6149	SEDE CENTRAL - OGA - DIRECCION GENERAL - A209-A	74 Oficina	08 Cómputo	CAPTURADOR DE IMAGEN - SCANNER	740800500109	18/12/2019	BUENO	ACTIVO
6150	SEDE CENTRAL - OGA - DIRECCION GENERAL - A209-A	74 Oficina	08 Cómputo	CAPTURADOR DE IMAGEN - SCANNER	740800500110	18/12/2019	BUENO	ACTIVO

MVCS
Por: MENA CAMPOS Antonio FAU 20504743307 hard
Motivo: Doy V° B°
Fecha: 2022/03/18 09:39:43-0500

MVCS
Por: TRUJILLO ANDIA Alex Javier FAU 20504743307 hard
Motivo: Doy V° B°
Fecha: 2022/03/17 19:49:57-0500

SISTEMA ADMINISTRATIVO DE ABASTECIMIENTO
ANEXO 7.4
INVENTARIO PATRIMONIAL DE BIENES MUEBLES

1 Sector: 37 Vivienda, Construcción y Saneamiento.
2 Pliego: 037 Ministerio de Vivienda, Construcción y Saneamiento.
3 Unidad Ejecutora: 001 Ministerio de Vivienda, Construcción y Saneamiento- Adm. General.
4 Fecha Corte: 31/12/2021.

N°	Nombre del Local	Grupo [1]	Clase [2]	Denominación (Del SINABIP)	Código Patrimonial (Númerico)	Fechas de Adquisición	Estado [3]	Condición [4]
6151	SEDE CENTRAL - OGA - DIRECCION GENERAL - A209-A	74 Oficina	08 Cómputo	CAPTURADOR DE IMAGEN - SCANNER	740800500111	18/12/2019	BUENO	ACTIVO
6152	SEDE CENTRAL - OGA - DIRECCION GENERAL - A209-A	74 Oficina	08 Cómputo	CAPTURADOR DE IMAGEN - SCANNER	740800500112	18/12/2019	BUENO	ACTIVO
6153	SEDE CENTRAL - OGA - DIRECCION GENERAL - A209-A	74 Oficina	08 Cómputo	COMPUTADORA PERSONAL PORTATIL	740805003097	18/12/2019	BUENO	ACTIVO
6154	SEDE CENTRAL - OGA - DIRECCION GENERAL - A209-A	74 Oficina	08 Cómputo	COMPUTADORA PERSONAL PORTATIL	740805003098	18/12/2019	BUENO	ACTIVO
6155	SEDE CENTRAL - OGA - DIRECCION GENERAL - A209-A	74 Oficina	08 Cómputo	COMPUTADORA PERSONAL PORTATIL	740805003099	18/12/2019	BUENO	ACTIVO
6156	SEDE CENTRAL - OGA - DIRECCION GENERAL - A209-A	74 Oficina	08 Cómputo	COMPUTADORA PERSONAL PORTATIL	740805003101	18/12/2019	BUENO	ACTIVO
6157	SEDE CENTRAL - OGA - DIRECCION GENERAL - A209-A	74 Oficina	08 Cómputo	COMPUTADORA PERSONAL PORTATIL	740805003102	18/12/2019	BUENO	ACTIVO
6158	SEDE CENTRAL - OGA - DIRECCION GENERAL - A209-A	74 Oficina	08 Cómputo	COMPUTADORA PERSONAL PORTATIL	740805003103	18/12/2019	BUENO	ACTIVO
6159	SEDE CENTRAL - OGA - DIRECCION GENERAL - A209-A	74 Oficina	08 Cómputo	COMPUTADORA PERSONAL PORTATIL	740805003104	18/12/2019	BUENO	ACTIVO
6160	SEDE CENTRAL - OGA - DIRECCION GENERAL - A209-A	74 Oficina	08 Cómputo	COMPUTADORA PERSONAL PORTATIL	740805003105	18/12/2019	BUENO	ACTIVO
6161	SEDE CENTRAL - OGA - DIRECCION GENERAL - A209-A	74 Oficina	08 Cómputo	COMPUTADORA PERSONAL PORTATIL	740805003106	18/12/2019	BUENO	ACTIVO
6162	SEDE CENTRAL - OGA - DIRECCION GENERAL - A209-A	74 Oficina	08 Cómputo	COMPUTADORA PERSONAL PORTATIL	740805003107	18/12/2019	BUENO	ACTIVO
6163	SEDE CENTRAL - OGA - DIRECCION GENERAL - A209-A	74 Oficina	08 Cómputo	COMPUTADORA PERSONAL PORTATIL	740805003108	18/12/2019	BUENO	ACTIVO
6164	SEDE CENTRAL - OGA - DIRECCION GENERAL - A209-A	74 Oficina	08 Cómputo	COMPUTADORA PERSONAL PORTATIL	740805003110	18/12/2019	BUENO	ACTIVO
6165	SEDE CENTRAL - OGA - DIRECCION GENERAL - A209-A	74 Oficina	08 Cómputo	COMPUTADORA PERSONAL PORTATIL	740805003112	18/12/2019	BUENO	ACTIVO
6166	SEDE CENTRAL - OGA - DIRECCION GENERAL - A209-A	74 Oficina	08 Cómputo	COMPUTADORA PERSONAL PORTATIL	740805003113	18/12/2019	BUENO	ACTIVO
6167	SEDE CENTRAL - OGA - DIRECCION GENERAL - A209-A	74 Oficina	08 Cómputo	COMPUTADORA PERSONAL PORTATIL	740805003114	18/12/2019	BUENO	ACTIVO
6168	SEDE CENTRAL - OGA - DIRECCION GENERAL - A209-A	74 Oficina	08 Cómputo	COMPUTADORA PERSONAL PORTATIL	740805003115	18/12/2019	BUENO	ACTIVO
6169	SEDE CENTRAL - OGA - DIRECCION GENERAL - A209-A	74 Oficina	08 Cómputo	COMPUTADORA PERSONAL PORTATIL	740805003117	18/12/2019	BUENO	ACTIVO
6170	SEDE CENTRAL - OGA - DIRECCION GENERAL - A209-A	74 Oficina	08 Cómputo	COMPUTADORA PERSONAL PORTATIL	740805003118	18/12/2019	BUENO	ACTIVO
6171	SEDE CENTRAL - OGA - DIRECCION GENERAL - A209-A	74 Oficina	08 Cómputo	COMPUTADORA PERSONAL PORTATIL	740805003120	18/12/2019	BUENO	ACTIVO
6172	SEDE CENTRAL - OGA - DIRECCION GENERAL - A209-A	74 Oficina	22 Equipo	DESTRUCTORA DE DOCUMENTOS	742216550047	28/02/2018	BUENO	ACTIVO
6173	SEDE CENTRAL - OGA - DIRECCION GENERAL - A209-A	74 Oficina	22 Equipo	EQUIPO MULTIFUNCIONAL COPIADORA IMPRESORA SCANNER	742223580504	28/11/2019	BUENO	ACTIVO
6174	SEDE CENTRAL - OGA - DIRECCION GENERAL - A209-A	74 Oficina	22 Equipo	EQUIPO MULTIFUNCIONAL COPIADORA IMPRESORA SCANNER	742223580505	28/11/2019	BUENO	ACTIVO
6175	SEDE CENTRAL - OGA - DIRECCION GENERAL - A209-A	74 Oficina	22 Equipo	EQUIPO MULTIFUNCIONAL COPIADORA IMPRESORA SCANNER	742223580506	28/11/2019	BUENO	ACTIVO
6176	SEDE CENTRAL - OGA - DIRECCION GENERAL - A209-A	74 Oficina	22 Equipo	EQUIPO MULTIFUNCIONAL COPIADORA IMPRESORA SCANNER	742223580507	28/11/2019	BUENO	ACTIVO
6177	SEDE CENTRAL - OGA - DIRECCION GENERAL - A209-A	74 Oficina	22 Equipo	EQUIPO MULTIFUNCIONAL COPIADORA IMPRESORA SCANNER	742223580508	28/11/2019	BUENO	ACTIVO
6178	SEDE CENTRAL - OGA - DIRECCION GENERAL - A209-A	74 Oficina	22 Equipo	EQUIPO MULTIFUNCIONAL COPIADORA IMPRESORA SCANNER	742223580509	28/11/2019	BUENO	ACTIVO
6179	SEDE CENTRAL - OGA - DIRECCION GENERAL - A209-A	74 Oficina	22 Equipo	EQUIPO MULTIFUNCIONAL COPIADORA IMPRESORA SCANNER	742223580510	28/11/2019	BUENO	ACTIVO
6180	SEDE CENTRAL - OGA - DIRECCION GENERAL - A209-A	74 Oficina	22 Equipo	EQUIPO MULTIFUNCIONAL COPIADORA IMPRESORA SCANNER	742223580512	18/12/2019	BUENO	ACTIVO
6181	SEDE CENTRAL - OGA - DIRECCION GENERAL - A209-A	74 Oficina	22 Equipo	EQUIPO MULTIFUNCIONAL COPIADORA IMPRESORA SCANNER	742223580516	18/12/2019	BUENO	ACTIVO
6182	SEDE CENTRAL - OGA - DIRECCION GENERAL - A209-A	74 Oficina	22 Equipo	EQUIPO MULTIFUNCIONAL COPIADORA IMPRESORA SCANNER	742223580517	18/12/2019	BUENO	ACTIVO
6183	SEDE CENTRAL - OGA - DIRECCION GENERAL - A209-A	74 Oficina	22 Equipo	EQUIPO MULTIFUNCIONAL COPIADORA IMPRESORA SCANNER	742223580518	18/12/2019	BUENO	ACTIVO
6184	SEDE CENTRAL - OGA - DIRECCION GENERAL - A209-A	74 Oficina	22 Equipo	EQUIPO MULTIFUNCIONAL COPIADORA IMPRESORA SCANNER	742223580519	18/12/2019	BUENO	ACTIVO
6185	SEDE CENTRAL - OGA - DIRECCION GENERAL - A209-A	74 Oficina	22 Equipo	EQUIPO MULTIFUNCIONAL COPIADORA IMPRESORA SCANNER	742223580520	18/12/2019	BUENO	ACTIVO
6186	SEDE CENTRAL - OGA - DIRECCION GENERAL - A209-A	74 Oficina	22 Equipo	EQUIPO MULTIFUNCIONAL COPIADORA IMPRESORA SCANNER	742223580521	18/12/2019	BUENO	ACTIVO
6187	SEDE CENTRAL - OGA - DIRECCION GENERAL - A209-A	74 Oficina	22 Equipo	EQUIPO MULTIFUNCIONAL COPIADORA IMPRESORA SCANNER	742223580522	18/12/2019	BUENO	ACTIVO
6188	SEDE CENTRAL - OGA - DIRECCION GENERAL - A209-A	74 Oficina	22 Equipo	EQUIPO MULTIFUNCIONAL COPIADORA IMPRESORA SCANNER	742223580524	18/12/2019	BUENO	ACTIVO
6189	SEDE CENTRAL - OGA - DIRECCION GENERAL - A209-A	74 Oficina	22 Equipo	EQUIPO MULTIFUNCIONAL COPIADORA IMPRESORA SCANNER	742223580525	18/12/2019	BUENO	ACTIVO
6190	SEDE CENTRAL - OGA - DIRECCION GENERAL - A209-A	74 Oficina	22 Equipo	EQUIPO MULTIFUNCIONAL COPIADORA IMPRESORA SCANNER	742223580526	18/12/2019	BUENO	ACTIVO
6191	SEDE CENTRAL - OGA - DIRECCION GENERAL - A209-A	74 Oficina	22 Equipo	EQUIPO MULTIFUNCIONAL COPIADORA IMPRESORA SCANNER	742223580527	07/10/2020	BUENO	ACTIVO
6192	SEDE CENTRAL - OGA - DIRECCION GENERAL - A209-A	74 Oficina	22 Equipo	EQUIPO MULTIFUNCIONAL COPIADORA IMPRESORA SCANNER	742223580531	07/10/2020	BUENO	ACTIVO
6193	SEDE CENTRAL - OGA - DIRECCION GENERAL - A209-A	74 Oficina	22 Equipo	EQUIPO MULTIFUNCIONAL COPIADORA IMPRESORA SCANNER	742223580533	07/10/2020	BUENO	ACTIVO
6194	SEDE CENTRAL - OGA - DIRECCION GENERAL - A209-A	74 Oficina	22 Equipo	EQUIPO MULTIFUNCIONAL COPIADORA IMPRESORA SCANNER	742223580534	07/10/2020	BUENO	ACTIVO
6195	SEDE CENTRAL - OGA - DIRECCION GENERAL - A209-A	74 Oficina	22 Equipo	EQUIPO MULTIFUNCIONAL COPIADORA IMPRESORA SCANNER	742223580535	07/10/2020	BUENO	ACTIVO
6196	SEDE CENTRAL - OGA - DIRECCION GENERAL - A209-A	74 Oficina	22 Equipo	EQUIPO MULTIFUNCIONAL COPIADORA IMPRESORA SCANNER	742223580536	07/10/2020	BUENO	ACTIVO
6197	SEDE CENTRAL - OGA - DIRECCION GENERAL - A209-A	74 Oficina	08 Cómputo	IMPRESORA PARA PLANOS - PLOTTERS	740850000032	27/12/2019	BUENO	ACTIVO
6198	SEDE CENTRAL - OGA - DIRECCION GENERAL - A209-A	74 Oficina	64 Mobiliario	MODULO DE MELAMINA PARA COMPUTADORA	746461240259	18/11/2019	BUENO	ACTIVO
6199	SEDE CENTRAL - OGA - DIRECCION GENERAL - A209-A	74 Oficina	22 Equipo	PIZARRA ELECTRONICA	742262040018	30/09/2017	REGULAR	ACTIVO
6200	SEDE CENTRAL - OGA - DIRECCION GENERAL - A209-A	74 Oficina	08 Cómputo	SERVIDOR	740892000075	18/12/2019	BUENO	ACTIVO
6201	SEDE CENTRAL - OGA - DIRECCION GENERAL - A209-A	95 Telecomunicaciones	22 Equipo	SISTEMA DE PROYECCION MULTIMEDIA - PROYECTOR MULTIMEDIA	952278340215	25/07/2018	BUENO	ACTIVO
6202	SEDE CENTRAL - OGA - DIRECCION GENERAL - A209-A	95 Telecomunicaciones	22 Equipo	SISTEMA DE PROYECCION MULTIMEDIA - PROYECTOR MULTIMEDIA	952278340224	23/12/2019	BUENO	ACTIVO
6203	SEDE CENTRAL - OGA - DIRECCION GENERAL - A209-A	95 Telecomunicaciones	22 Equipo	SISTEMA DE PROYECCION MULTIMEDIA - PROYECTOR MULTIMEDIA	952278340225	23/12/2019	BUENO	ACTIVO
6204	SEDE CENTRAL - OGA - DIRECCION GENERAL - A209-A	95 Telecomunicaciones	22 Equipo	SISTEMA DE PROYECCION MULTIMEDIA - PROYECTOR MULTIMEDIA	952278340226	23/12/2019	BUENO	ACTIVO
6205	SEDE CENTRAL - OGA - DIRECCION GENERAL - A209-A	95 Telecomunicaciones	22 Equipo	SISTEMA DE PROYECCION MULTIMEDIA - PROYECTOR MULTIMEDIA	952278340227	23/12/2019	BUENO	ACTIVO
6206	SEDE CENTRAL - OGA - DIRECCION GENERAL - A209-A	95 Telecomunicaciones	22 Equipo	SISTEMA DE PROYECCION MULTIMEDIA - PROYECTOR MULTIMEDIA	952278340228	23/12/2019	BUENO	ACTIVO
6207	SEDE CENTRAL - OGA - DIRECCION GENERAL - A209-A	95 Telecomunicaciones	22 Equipo	SISTEMA DE PROYECCION MULTIMEDIA - PROYECTOR MULTIMEDIA	952278340229	23/12/2019	BUENO	ACTIVO
6208	SEDE CENTRAL - OGA - DIRECCION GENERAL - A209-A	95 Telecomunicaciones	22 Equipo	SISTEMA DE PROYECCION MULTIMEDIA - PROYECTOR MULTIMEDIA	952278340230	23/12/2019	BUENO	ACTIVO
6209	SEDE CENTRAL - OGA - DIRECCION GENERAL - A209-A	95 Telecomunicaciones	22 Equipo	SISTEMA DE PROYECCION MULTIMEDIA - PROYECTOR MULTIMEDIA	952278340231	23/12/2019	BUENO	ACTIVO
6210	SEDE CENTRAL - OGA - DIRECCION GENERAL - A209-A	95 Telecomunicaciones	22 Equipo	SISTEMA DE PROYECCION MULTIMEDIA - PROYECTOR MULTIMEDIA	952278340233	23/12/2019	BUENO	ACTIVO
6211	SEDE CENTRAL - OGA - DIRECCION GENERAL - A209-A	95 Telecomunicaciones	22 Equipo	SISTEMA DE PROYECCION MULTIMEDIA - PROYECTOR MULTIMEDIA	952278340234	23/12/2019	BUENO	ACTIVO
6212	SEDE CENTRAL - OGA - DIRECCION GENERAL - A209-A	95 Telecomunicaciones	22 Equipo	SISTEMA DE PROYECCION MULTIMEDIA - PROYECTOR MULTIMEDIA	952278340240	07/10/2020	BUENO	ACTIVO
6213	SEDE CENTRAL - OGA - DIRECCION GENERAL - A209-A	95 Telecomunicaciones	22 Equipo	SISTEMA DE PROYECCION MULTIMEDIA - PROYECTOR MULTIMEDIA	952278340241	07/10/2020	BUENO	ACTIVO
6214	SEDE CENTRAL - OGA - DIRECCION GENERAL - A209-A	95 Telecomunicaciones	22 Equipo	SISTEMA DE PROYECCION MULTIMEDIA - PROYECTOR MULTIMEDIA	952278340242	07/10/2020	BUENO	ACTIVO
6215	SEDE CENTRAL - OGA - DIRECCION GENERAL - A209-A	95 Telecomunicaciones	22 Equipo	SISTEMA DE PROYECCION MULTIMEDIA - PROYECTOR MULTIMEDIA	952278340243	07/10/2020	BUENO	ACTIVO
6216	SEDE CENTRAL - OGA - DIRECCION GENERAL - A209-A	95 Telecomunicaciones	22 Equipo	SISTEMA DE PROYECCION MULTIMEDIA - PROYECTOR MULTIMEDIA	952278340244	07/10/2020	BUENO	ACTIVO
6217	SEDE CENTRAL - OGA - DIRECCION GENERAL - A209-A	74 Oficina	08 Cómputo	TABLETA PAD	740894930033	07/07/2020	BUENO	ACTIVO
6218	SEDE CENTRAL - OGA - DIRECCION GENERAL - A209-A	74 Oficina	08 Cómputo	TABLETA PAD	740894930034	16/10/2020	BUENO	ACTIVO
6219	SEDE CENTRAL - OGA - DIRECCION GENERAL - A209-A	74 Oficina	08 Cómputo	TABLETA PAD	740894930035	16/10/2020	BUENO	ACTIVO
6220	SEDE CENTRAL - OGA - DIRECCION GENERAL - A209-A	74 Oficina	08 Cómputo	TABLETA PAD	740894930036	16/10/2020	BUENO	ACTIVO
6221	SEDE CENTRAL - OGA - DIRECCION GENERAL - A209-A	74 Oficina	08 Cómputo	TABLETA PAD	740894930037	16/10/2020	BUENO	ACTIVO
6222	SEDE CENTRAL - OGA - DIRECCION GENERAL - A209-A	74 Oficina	08 Cómputo	TABLETA PAD	740894930038	16/10/2020	BUENO	ACTIVO
6223	SEDE CENTRAL - OGA - DIRECCION GENERAL - A209-A	74 Oficina	08 Cómputo	TABLETA PAD	740894930039	16/10/2020	BUENO	ACTIVO
6224	SEDE CENTRAL - OGA - DIRECCION GENERAL - A209-A	74 Oficina	08 Cómputo	TABLETA PAD	740894930040	16/10/2020	BUENO	ACTIVO
6225	SEDE CENTRAL - OGA - DIRECCION GENERAL - A209-A	74 Oficina	08 Cómputo	TABLETA PAD	740894930041	16/10/2020	BUENO	ACTIVO
6226	SEDE CENTRAL - OGA - DIRECCION GENERAL - A209-A	74 Oficina	08 Cómputo	TABLETA PAD	740894930042	16/10/2020	BUENO	ACTIVO
6227	SEDE CENTRAL - OGA - DIRECCION GENERAL - A209-A	74 Oficina	08 Cómputo	TABLETA PAD	740894930043	16/10/2020	BUENO	ACTIVO
6228	SEDE CENTRAL - OGA - DIRECCION GENERAL - A209-A	74 Oficina	08 Cómputo	TABLETA PAD	740894930044	16/10/2020	BUENO	ACTIVO
6229	SEDE CENTRAL - OGA - DIRECCION GENERAL - A209-A	74 Oficina	08 Cómputo	TABLETA PAD	740894930045	16/10/2020	BUENO	ACTIVO
6230	SEDE CENTRAL - OGA - DIRECCION GENERAL - A209-A	74 Oficina	08 Cómputo	TABLETA PAD	740894930046	16/10/2020	BUENO	ACTIVO
6231	SEDE CENTRAL - OGA - DIRECCION GENERAL - A209-A	74 Oficina	08 Cómputo	TABLETA PAD	740894930047	16/10/2020	BUENO	ACTIVO
6232	SEDE CENTRAL - OGA - DIRECCION GENERAL - A209-A	74 Oficina	08 Cómputo	TABLETA PAD	740894930048	16/10/2020	BUENO	ACTIVO

MVCS
Por: MENA CAMPOS Antonio FAU 20504743307 hard
Motivo: Doy V° B°
Fecha: 2022/03/18 09:39:43-0500

MVCS
Por: TRUJILLO ANDIA Alex Javier FAU 20504743307 hard
Motivo: Doy V° B°
Fecha: 2022/03/17 19:49:57-0500

SISTEMA ADMINISTRATIVO DE ABASTECIMIENTO
ANEXO 7.4
INVENTARIO PATRIMONIAL DE BIENES MUEBLES

1 Sector: 37 Vivienda, Construcción y Saneamiento.
2 Pliego: 037 Ministerio de Vivienda, Construcción y Saneamiento.
3 Unidad Ejecutora: 001 Ministerio de Vivienda, Construcción y Saneamiento- Adm. General.
4 Fecha Corte: 31/12/2021.

N°	Nombre del Local	Grupo [1]	Clase [2]	Denominación (Del SINABIP)	Código Patrimonial (Númerico)	Fechas de Adquisición	Estado [3]	Condición [4]
6233	SEDE CENTRAL - OGA - DIRECCION GENERAL - A209-A	74 Oficina	08 Cómputo	TABLETA PAD	740894930049	16/10/2020	BUENO	ACTIVO
6234	SEDE CENTRAL - OGA - DIRECCION GENERAL - A209-A	74 Oficina	08 Cómputo	TABLETA PAD	740894930050	16/10/2020	BUENO	ACTIVO
6235	SEDE CENTRAL - OGA - DIRECCION GENERAL - A209-A	74 Oficina	08 Cómputo	TABLETA PAD	740894930051	16/10/2020	BUENO	ACTIVO
6236	SEDE CENTRAL - OGA - DIRECCION GENERAL - A209-A	74 Oficina	08 Cómputo	TABLETA PAD	740894930052	16/10/2020	BUENO	ACTIVO
6237	SEDE CENTRAL - OGA - DIRECCION GENERAL - A209-A	74 Oficina	08 Cómputo	TABLETA PAD	740894930053	16/10/2020	BUENO	ACTIVO
6238	SEDE CENTRAL - OGA - DIRECCION GENERAL - A209-A	74 Oficina	08 Cómputo	TABLETA PAD	740894930054	16/10/2020	BUENO	ACTIVO
6239	SEDE CENTRAL - OGA - DIRECCION GENERAL - A209-A	74 Oficina	08 Cómputo	TABLETA PAD	740894930055	28/10/2020	BUENO	ACTIVO
6240	SEDE CENTRAL - OGA - DIRECCION GENERAL - A209-A	74 Oficina	08 Cómputo	TABLETA PAD	740894930056	16/10/2020	BUENO	ACTIVO
6241	SEDE CENTRAL - OGA - DIRECCION GENERAL - A209-A	74 Oficina	08 Cómputo	TABLETA PAD	740894930057	16/10/2020	BUENO	ACTIVO
6242	SEDE CENTRAL - OGA - DIRECCION GENERAL - A209-A	74 Oficina	08 Cómputo	TABLETA PAD	740894930058	16/10/2020	BUENO	ACTIVO
6243	SEDE CENTRAL - OGA - DIRECCION GENERAL - A209-A	74 Oficina	08 Cómputo	TABLETA PAD	740894930059	16/10/2020	BUENO	ACTIVO
6244	SEDE CENTRAL - OGA - DIRECCION GENERAL - A209-A	74 Oficina	08 Cómputo	TABLETA PAD	740894930060	16/10/2020	BUENO	ACTIVO
6245	SEDE CENTRAL - OGA - DIRECCION GENERAL - A209-A	74 Oficina	08 Cómputo	TABLETA PAD	740894930061	16/10/2020	BUENO	ACTIVO
6246	SEDE CENTRAL - OGA - DIRECCION GENERAL - A209-A	74 Oficina	08 Cómputo	TABLETA PAD	740894930062	16/10/2020	BUENO	ACTIVO
6247	SEDE CENTRAL - OGA - DIRECCION GENERAL - A209-A	74 Oficina	08 Cómputo	TABLETA PAD	740894930063	16/10/2020	BUENO	ACTIVO
6248	SEDE CENTRAL - OGA - DIRECCION GENERAL - A209-A	74 Oficina	08 Cómputo	TABLETA PAD	740894930064	16/10/2020	BUENO	ACTIVO
6249	SEDE CENTRAL - OGA - DIRECCION GENERAL - A209-A	74 Oficina	08 Cómputo	TABLETA PAD	740894930065	16/10/2020	BUENO	ACTIVO
6250	SEDE CENTRAL - OGA - DIRECCION GENERAL - A209-A	74 Oficina	08 Cómputo	TABLETA PAD	740894930066	16/10/2020	BUENO	ACTIVO
6251	SEDE CENTRAL - OGA - DIRECCION GENERAL - A209-A	74 Oficina	08 Cómputo	TABLETA PAD	740894930067	16/10/2020	BUENO	ACTIVO
6252	SEDE CENTRAL - OGA - DIRECCION GENERAL - A209-A	74 Oficina	08 Cómputo	TABLETA PAD	740894930068	16/10/2020	BUENO	ACTIVO
6253	SEDE CENTRAL - OGA - DIRECCION GENERAL - A209-A	74 Oficina	08 Cómputo	TABLETA PAD	740894930069	16/10/2020	BUENO	ACTIVO
6254	SEDE CENTRAL - OGA - DIRECCION GENERAL - A209-A	74 Oficina	08 Cómputo	TABLETA PAD	740894930070	16/10/2020	BUENO	ACTIVO
6255	SEDE CENTRAL - OGA - DIRECCION GENERAL - A209-A	74 Oficina	08 Cómputo	TABLETA PAD	740894930071	16/10/2020	BUENO	ACTIVO
6256	SEDE CENTRAL - OGA - DIRECCION GENERAL - A209-A	74 Oficina	08 Cómputo	TABLETA PAD	740894930072	16/10/2020	BUENO	ACTIVO
6257	SEDE CENTRAL - OGA - DIRECCION GENERAL - A209-A	74 Oficina	08 Cómputo	TABLETA PAD	740894930073	16/10/2020	BUENO	ACTIVO
6258	SEDE CENTRAL - OGA - DIRECCION GENERAL - A209-A	74 Oficina	08 Cómputo	TABLETA PAD	740894930074	16/10/2020	BUENO	ACTIVO
6259	SEDE CENTRAL - OGA - DIRECCION GENERAL - A209-A	74 Oficina	08 Cómputo	TABLETA PAD	740894930075	16/10/2020	BUENO	ACTIVO
6260	SEDE CENTRAL - OGA - DIRECCION GENERAL - A209-A	74 Oficina	08 Cómputo	TABLETA PAD	740894930076	16/10/2020	BUENO	ACTIVO
6261	SEDE CENTRAL - OGA - DIRECCION GENERAL - A209-A	74 Oficina	08 Cómputo	TABLETA PAD	740894930077	16/10/2020	BUENO	ACTIVO
6262	SEDE CENTRAL - OGA - DIRECCION GENERAL - A209-A	74 Oficina	08 Cómputo	TABLETA PAD	740894930078	16/10/2020	BUENO	ACTIVO
6263	SEDE CENTRAL - OGA - DIRECCION GENERAL - A209-A	74 Oficina	08 Cómputo	TECLADO - KEYBOARD	740895003648	28/11/2019	BUENO	ACTIVO
6264	SEDE CENTRAL - OGA - DIRECCION GENERAL - A209-A	74 Oficina	08 Cómputo	TECLADO - KEYBOARD	740895003649	28/11/2019	BUENO	ACTIVO
6265	SEDE CENTRAL - OGA - DIRECCION GENERAL - A209-A	74 Oficina	08 Cómputo	TECLADO - KEYBOARD	740895003650	28/11/2019	BUENO	ACTIVO
6266	SEDE CENTRAL - OGA - DIRECCION GENERAL - A209-A	74 Oficina	08 Cómputo	TECLADO - KEYBOARD	740895003651	28/11/2019	BUENO	ACTIVO
6267	SEDE CENTRAL - OGA - DIRECCION GENERAL - A209-A	74 Oficina	08 Cómputo	TECLADO - KEYBOARD	740895003652	28/11/2019	BUENO	ACTIVO
6268	SEDE CENTRAL - OGA - DIRECCION GENERAL - A209-A	74 Oficina	08 Cómputo	TECLADO - KEYBOARD	740895003653	28/11/2019	BUENO	ACTIVO
6269	SEDE CENTRAL - OGA - DIRECCION GENERAL - A209-A	74 Oficina	08 Cómputo	TECLADO - KEYBOARD	740895003655	28/11/2019	BUENO	ACTIVO
6270	SEDE CENTRAL - OGA - DIRECCION GENERAL - A209-A	74 Oficina	08 Cómputo	TECLADO - KEYBOARD	740895003656	28/11/2019	BUENO	ACTIVO
6271	SEDE CENTRAL - OGA - DIRECCION GENERAL - A209-A	74 Oficina	08 Cómputo	TECLADO - KEYBOARD	740895003659	28/11/2019	BUENO	ACTIVO
6272	SEDE CENTRAL - OGA - DIRECCION GENERAL - A209-A	74 Oficina	08 Cómputo	TECLADO - KEYBOARD	740895003660	28/11/2019	BUENO	ACTIVO
6273	SEDE CENTRAL - OGA - DIRECCION GENERAL - A209-A	74 Oficina	08 Cómputo	TECLADO - KEYBOARD	740895003661	28/11/2019	BUENO	ACTIVO
6274	SEDE CENTRAL - OGA - DIRECCION GENERAL - A209-A	74 Oficina	08 Cómputo	TECLADO - KEYBOARD	740895003662	28/11/2019	BUENO	ACTIVO
6275	SEDE CENTRAL - OGA - DIRECCION GENERAL - A209-A	74 Oficina	08 Cómputo	TECLADO - KEYBOARD	740895003663	28/11/2019	BUENO	ACTIVO
6276	SEDE CENTRAL - OGA - DIRECCION GENERAL - A209-A	74 Oficina	08 Cómputo	TECLADO - KEYBOARD	740895003664	28/11/2019	BUENO	ACTIVO
6277	SEDE CENTRAL - OGA - DIRECCION GENERAL - A209-A	74 Oficina	08 Cómputo	TECLADO - KEYBOARD	740895003665	28/11/2019	BUENO	ACTIVO
6278	SEDE CENTRAL - OGA - DIRECCION GENERAL - A209-A	74 Oficina	08 Cómputo	TECLADO - KEYBOARD	740895003666	28/11/2019	BUENO	ACTIVO
6279	SEDE CENTRAL - OGA - DIRECCION GENERAL - A209-A	74 Oficina	08 Cómputo	TECLADO - KEYBOARD	740895003668	28/11/2019	BUENO	ACTIVO
6280	SEDE CENTRAL - OGA - DIRECCION GENERAL - A209-A	74 Oficina	08 Cómputo	TECLADO - KEYBOARD	740895003669	28/11/2019	BUENO	ACTIVO
6281	SEDE CENTRAL - OGA - DIRECCION GENERAL - A209-A	74 Oficina	08 Cómputo	TECLADO - KEYBOARD	740895003670	28/11/2019	BUENO	ACTIVO
6282	SEDE CENTRAL - OGA - DIRECCION GENERAL - A209-A	74 Oficina	08 Cómputo	TECLADO - KEYBOARD	740895003671	28/11/2019	BUENO	ACTIVO
6283	SEDE CENTRAL - OGA - DIRECCION GENERAL - A209-A	74 Oficina	08 Cómputo	TECLADO - KEYBOARD	740895003673	28/11/2019	BUENO	ACTIVO
6284	SEDE CENTRAL - OGA - DIRECCION GENERAL - A209-A	74 Oficina	08 Cómputo	TECLADO - KEYBOARD	740895003676	28/11/2019	BUENO	ACTIVO
6285	SEDE CENTRAL - OGA - DIRECCION GENERAL - A209-A	74 Oficina	08 Cómputo	TECLADO - KEYBOARD	740895003677	28/11/2019	BUENO	ACTIVO
6286	SEDE CENTRAL - OGA - DIRECCION GENERAL - A209-A	74 Oficina	08 Cómputo	TECLADO - KEYBOARD	740895003679	28/11/2019	BUENO	ACTIVO
6287	SEDE CENTRAL - OGA - DIRECCION GENERAL - A209-A	74 Oficina	08 Cómputo	TECLADO - KEYBOARD	740895003680	28/11/2019	BUENO	ACTIVO
6288	SEDE CENTRAL - OGA - DIRECCION GENERAL - A209-A	74 Oficina	08 Cómputo	TECLADO - KEYBOARD	740895003681	28/11/2019	BUENO	ACTIVO
6289	SEDE CENTRAL - OGA - DIRECCION GENERAL - A209-A	74 Oficina	08 Cómputo	TECLADO - KEYBOARD	740895003683	28/11/2019	BUENO	ACTIVO
6290	SEDE CENTRAL - OGA - DIRECCION GENERAL - A209-A	74 Oficina	08 Cómputo	TECLADO - KEYBOARD	740895003685	28/11/2019	BUENO	ACTIVO
6291	SEDE CENTRAL - OGA - DIRECCION GENERAL - A209-A	74 Oficina	08 Cómputo	TECLADO - KEYBOARD	740895003688	28/11/2019	BUENO	ACTIVO
6292	SEDE CENTRAL - OGA - DIRECCION GENERAL - A209-A	74 Oficina	08 Cómputo	TECLADO - KEYBOARD	740895003689	28/11/2019	BUENO	ACTIVO
6293	SEDE CENTRAL - OGA - DIRECCION GENERAL - A209-A	74 Oficina	08 Cómputo	TECLADO - KEYBOARD	740895003690	28/11/2019	BUENO	ACTIVO
6294	SEDE CENTRAL - OGA - DIRECCION GENERAL - A209-A	74 Oficina	08 Cómputo	TECLADO - KEYBOARD	740895003691	28/11/2019	BUENO	ACTIVO
6295	SEDE CENTRAL - OGA - DIRECCION GENERAL - A209-A	74 Oficina	08 Cómputo	TECLADO - KEYBOARD	740895003692	28/11/2019	BUENO	ACTIVO
6296	SEDE CENTRAL - OGA - DIRECCION GENERAL - A209-A	74 Oficina	08 Cómputo	TECLADO - KEYBOARD	740895003693	28/11/2019	BUENO	ACTIVO
6297	SEDE CENTRAL - OGA - DIRECCION GENERAL - A209-A	74 Oficina	08 Cómputo	TECLADO - KEYBOARD	740895003694	28/11/2019	BUENO	ACTIVO
6298	SEDE CENTRAL - OGA - DIRECCION GENERAL - A209-A	74 Oficina	08 Cómputo	TECLADO - KEYBOARD	740895003695	28/11/2019	BUENO	ACTIVO
6299	SEDE CENTRAL - OGA - DIRECCION GENERAL - A209-A	74 Oficina	08 Cómputo	TECLADO - KEYBOARD	740895003696	28/11/2019	BUENO	ACTIVO
6300	SEDE CENTRAL - OGA - DIRECCION GENERAL - A209-A	74 Oficina	08 Cómputo	TECLADO - KEYBOARD	740895003697	28/11/2019	BUENO	ACTIVO
6301	SEDE CENTRAL - OGA - DIRECCION GENERAL - A209-A	74 Oficina	08 Cómputo	TECLADO - KEYBOARD	740895003698	28/11/2019	BUENO	ACTIVO
6302	SEDE CENTRAL - OGA - DIRECCION GENERAL - A209-A	74 Oficina	08 Cómputo	TECLADO - KEYBOARD	740895003699	28/11/2019	BUENO	ACTIVO
6303	SEDE CENTRAL - OGA - DIRECCION GENERAL - A209-A	74 Oficina	08 Cómputo	TECLADO - KEYBOARD	740895003700	28/11/2019	BUENO	ACTIVO
6304	SEDE CENTRAL - OGA - DIRECCION GENERAL - A209-A	74 Oficina	08 Cómputo	TECLADO - KEYBOARD	740895003701	28/11/2019	BUENO	ACTIVO
6305	SEDE CENTRAL - OGA - DIRECCION GENERAL - A209-A	74 Oficina	08 Cómputo	TECLADO - KEYBOARD	740895003706	28/11/2019	BUENO	ACTIVO
6306	SEDE CENTRAL - OGA - DIRECCION GENERAL - A209-A	74 Oficina	08 Cómputo	TECLADO - KEYBOARD	740895003707	28/11/2019	BUENO	ACTIVO
6307	SEDE CENTRAL - OGA - DIRECCION GENERAL - A209-A	74 Oficina	08 Cómputo	TECLADO - KEYBOARD	740895003708	28/11/2019	BUENO	ACTIVO
6308	SEDE CENTRAL - OGA - DIRECCION GENERAL - A209-A	74 Oficina	08 Cómputo	TECLADO - KEYBOARD	740895003709	28/11/2019	BUENO	ACTIVO
6309	SEDE CENTRAL - OGA - DIRECCION GENERAL - A209-A	74 Oficina	08 Cómputo	TECLADO - KEYBOARD	740895003710	28/11/2019	BUENO	ACTIVO
6310	SEDE CENTRAL - OGA - DIRECCION GENERAL - A209-A	74 Oficina	08 Cómputo	TECLADO - KEYBOARD	740895003712	28/11/2019	BUENO	ACTIVO
6311	SEDE CENTRAL - OGA - DIRECCION GENERAL - A209-A	74 Oficina	08 Cómputo	TECLADO - KEYBOARD	740895003715	28/11/2019	BUENO	ACTIVO
6312	SEDE CENTRAL - OGA - DIRECCION GENERAL - A209-A	74 Oficina	08 Cómputo	TECLADO - KEYBOARD	740895003716	28/11/2019	BUENO	ACTIVO
6313	SEDE CENTRAL - OGA - DIRECCION GENERAL - A209-A	74 Oficina	08 Cómputo	TECLADO - KEYBOARD	740895003717	28/11/2019	BUENO	ACTIVO
6314	SEDE CENTRAL - OGA - DIRECCION GENERAL - A209-A	74 Oficina	08 Cómputo	TECLADO - KEYBOARD	740895003719	28/11/2019	BUENO	ACTIVO

MVCS
Por: MENA CAMPOS Antonio FAU 20504743307 hard
Motivo: Doy V° B°
Fecha: 2022/03/18 09:39:43-0500

MVCS
Por: TRUJILLO ANDIA Alex Javier FAU 20504743307 hard
Motivo: Doy V° B°
Fecha: 2022/03/17 19:49:57-0500

SISTEMA ADMINISTRATIVO DE ABASTECIMIENTO
ANEXO 7.4
INVENTARIO PATRIMONIAL DE BIENES MUEBLES

1 Sector: 37 Vivienda, Construcción y Saneamiento.
2 Pliego: 037 Ministerio de Vivienda, Construcción y Saneamiento.
3 Unidad Ejecutora: 001 Ministerio de Vivienda, Construcción y Saneamiento- Adm. General.
4 Fecha Corte: 31/12/2021.

N°	Nombre del Local	Grupo [1]	Clase [2]	Denominación (Del SINABIP)	Código Patrimonial (Númerico)	Fechas de Adquisición	Estado [3]	Condición [4]
6315	SEDE CENTRAL - OGA - DIRECCION GENERAL - A209-A	74 Oficina	08 Cómputo	TECLADO - KEYBOARD	740895003720	28/11/2019	BUENO	ACTIVO
6316	SEDE CENTRAL - OGA - DIRECCION GENERAL - A209-A	74 Oficina	08 Cómputo	TECLADO - KEYBOARD	740895003721	28/11/2019	BUENO	ACTIVO
6317	SEDE CENTRAL - OGA - DIRECCION GENERAL - A209-A	74 Oficina	08 Cómputo	TECLADO - KEYBOARD	740895003724	28/11/2019	BUENO	ACTIVO
6318	SEDE CENTRAL - OGA - DIRECCION GENERAL - A209-A	74 Oficina	08 Cómputo	TECLADO - KEYBOARD	740895003725	28/11/2019	BUENO	ACTIVO
6319	SEDE CENTRAL - OGA - DIRECCION GENERAL - A209-A	74 Oficina	08 Cómputo	TECLADO - KEYBOARD	740895003727	28/11/2019	BUENO	ACTIVO
6320	SEDE CENTRAL - OGA - DIRECCION GENERAL - A209-A	74 Oficina	08 Cómputo	TECLADO - KEYBOARD	740895003728	28/11/2019	BUENO	ACTIVO
6321	SEDE CENTRAL - OGA - DIRECCION GENERAL - A209-A	74 Oficina	08 Cómputo	TECLADO - KEYBOARD	740895003729	28/11/2019	BUENO	ACTIVO
6322	SEDE CENTRAL - OGA - DIRECCION GENERAL - A209-A	74 Oficina	08 Cómputo	TECLADO - KEYBOARD	740895003730	28/11/2019	BUENO	ACTIVO
6323	SEDE CENTRAL - OGA - DIRECCION GENERAL - A209-A	74 Oficina	08 Cómputo	TECLADO - KEYBOARD	740895003733	28/11/2019	BUENO	ACTIVO
6324	SEDE CENTRAL - OGA - DIRECCION GENERAL - A209-A	74 Oficina	08 Cómputo	TECLADO - KEYBOARD	740895003734	28/11/2019	BUENO	ACTIVO
6325	SEDE CENTRAL - OGA - DIRECCION GENERAL - A209-A	74 Oficina	08 Cómputo	TECLADO - KEYBOARD	740895003736	28/11/2019	BUENO	ACTIVO
6326	SEDE CENTRAL - OGA - DIRECCION GENERAL - A209-A	74 Oficina	08 Cómputo	TECLADO - KEYBOARD	740895003737	28/11/2019	BUENO	ACTIVO
6327	SEDE CENTRAL - OGA - DIRECCION GENERAL - A209-A	74 Oficina	08 Cómputo	TECLADO - KEYBOARD	740895003738	28/11/2019	BUENO	ACTIVO
6328	SEDE CENTRAL - OGA - DIRECCION GENERAL - A209-A	74 Oficina	08 Cómputo	TECLADO - KEYBOARD	740895003739	28/11/2019	BUENO	ACTIVO
6329	SEDE CENTRAL - OGA - DIRECCION GENERAL - A209-A	74 Oficina	08 Cómputo	TECLADO - KEYBOARD	740895003740	28/11/2019	BUENO	ACTIVO
6330	SEDE CENTRAL - OGA - DIRECCION GENERAL - A209-A	74 Oficina	08 Cómputo	TECLADO - KEYBOARD	740895003742	28/11/2019	BUENO	ACTIVO
6331	SEDE CENTRAL - OGA - DIRECCION GENERAL - A209-A	74 Oficina	08 Cómputo	TECLADO - KEYBOARD	740895003749	28/11/2019	BUENO	ACTIVO
6332	SEDE CENTRAL - OGA - DIRECCION GENERAL - A209-A	74 Oficina	08 Cómputo	TECLADO - KEYBOARD	740895003750	28/11/2019	BUENO	ACTIVO
6333	SEDE CENTRAL - OGA - DIRECCION GENERAL - A209-A	74 Oficina	08 Cómputo	TECLADO - KEYBOARD	740895003751	28/11/2019	BUENO	ACTIVO
6334	SEDE CENTRAL - OGA - DIRECCION GENERAL - A209-A	74 Oficina	08 Cómputo	TECLADO - KEYBOARD	740895003753	28/11/2019	BUENO	ACTIVO
6335	SEDE CENTRAL - OGA - DIRECCION GENERAL - A209-A	74 Oficina	08 Cómputo	TECLADO - KEYBOARD	740895003757	28/11/2019	BUENO	ACTIVO
6336	SEDE CENTRAL - OGA - DIRECCION GENERAL - A209-A	74 Oficina	08 Cómputo	TECLADO - KEYBOARD	740895003758	28/11/2019	BUENO	ACTIVO
6337	SEDE CENTRAL - OGA - DIRECCION GENERAL - A209-A	74 Oficina	08 Cómputo	TECLADO - KEYBOARD	740895003761	28/11/2019	BUENO	ACTIVO
6338	SEDE CENTRAL - OGA - DIRECCION GENERAL - A209-A	74 Oficina	08 Cómputo	TECLADO - KEYBOARD	740895003762	28/11/2019	BUENO	ACTIVO
6339	SEDE CENTRAL - OGA - DIRECCION GENERAL - A209-A	74 Oficina	08 Cómputo	TECLADO - KEYBOARD	740895003765	18/12/2019	BUENO	ACTIVO
6340	SEDE CENTRAL - OGA - DIRECCION GENERAL - A209-A	74 Oficina	08 Cómputo	TECLADO - KEYBOARD	740895003766	18/12/2019	BUENO	ACTIVO
6341	SEDE CENTRAL - OGA - DIRECCION GENERAL - A209-A	74 Oficina	08 Cómputo	TECLADO - KEYBOARD	740895003767	18/12/2019	BUENO	ACTIVO
6342	SEDE CENTRAL - OGA - DIRECCION GENERAL - A209-A	74 Oficina	08 Cómputo	TECLADO - KEYBOARD	740895003768	18/12/2019	BUENO	ACTIVO
6343	SEDE CENTRAL - OGA - DIRECCION GENERAL - A209-A	74 Oficina	08 Cómputo	TECLADO - KEYBOARD	740895003769	18/12/2019	BUENO	ACTIVO
6344	SEDE CENTRAL - OGA - DIRECCION GENERAL - A209-A	74 Oficina	08 Cómputo	TECLADO - KEYBOARD	740895003770	18/12/2019	BUENO	ACTIVO
6345	SEDE CENTRAL - OGA - DIRECCION GENERAL - A209-A	74 Oficina	08 Cómputo	TECLADO - KEYBOARD	740895003771	18/12/2019	BUENO	ACTIVO
6346	SEDE CENTRAL - OGA - DIRECCION GENERAL - A209-A	74 Oficina	08 Cómputo	TECLADO - KEYBOARD	740895003772	18/12/2019	BUENO	ACTIVO
6347	SEDE CENTRAL - OGA - DIRECCION GENERAL - A209-A	74 Oficina	08 Cómputo	TECLADO - KEYBOARD	740895003773	18/12/2019	BUENO	ACTIVO
6348	SEDE CENTRAL - OGA - DIRECCION GENERAL - A209-A	74 Oficina	08 Cómputo	TECLADO - KEYBOARD	740895003774	18/12/2019	BUENO	ACTIVO
6349	SEDE CENTRAL - OGA - DIRECCION GENERAL - A209-A	74 Oficina	08 Cómputo	TECLADO - KEYBOARD	740895003776	18/12/2019	BUENO	ACTIVO
6350	SEDE CENTRAL - OGA - DIRECCION GENERAL - A209-A	74 Oficina	08 Cómputo	TECLADO - KEYBOARD	740895003778	18/12/2019	BUENO	ACTIVO
6351	SEDE CENTRAL - OGA - DIRECCION GENERAL - A209-A	74 Oficina	08 Cómputo	TECLADO - KEYBOARD	740895003781	18/12/2019	BUENO	ACTIVO
6352	SEDE CENTRAL - OGA - DIRECCION GENERAL - A209-A	74 Oficina	08 Cómputo	TECLADO - KEYBOARD	740895003782	18/12/2019	BUENO	ACTIVO
6353	SEDE CENTRAL - OGA - DIRECCION GENERAL - A209-A	74 Oficina	08 Cómputo	TECLADO - KEYBOARD	740895003783	18/12/2019	BUENO	ACTIVO
6354	SEDE CENTRAL - OGA - DIRECCION GENERAL - A209-A	74 Oficina	08 Cómputo	TECLADO - KEYBOARD	740895003784	18/12/2019	BUENO	ACTIVO
6355	SEDE CENTRAL - OGA - DIRECCION GENERAL - A209-A	74 Oficina	08 Cómputo	TECLADO - KEYBOARD	740895003785	18/12/2019	BUENO	ACTIVO
6356	SEDE CENTRAL - OGA - DIRECCION GENERAL - A209-A	74 Oficina	08 Cómputo	TECLADO - KEYBOARD	740895003786	18/12/2019	BUENO	ACTIVO
6357	SEDE CENTRAL - OGA - DIRECCION GENERAL - A209-A	74 Oficina	08 Cómputo	TECLADO - KEYBOARD	740895003787	18/12/2019	BUENO	ACTIVO
6358	SEDE CENTRAL - OGA - DIRECCION GENERAL - A209-A	74 Oficina	08 Cómputo	TECLADO - KEYBOARD	740895003788	18/12/2019	BUENO	ACTIVO
6359	SEDE CENTRAL - OGA - DIRECCION GENERAL - A209-A	74 Oficina	08 Cómputo	TECLADO - KEYBOARD	740895003789	18/12/2019	BUENO	ACTIVO
6360	SEDE CENTRAL - OGA - DIRECCION GENERAL - A209-A	74 Oficina	08 Cómputo	TECLADO - KEYBOARD	740895003790	18/12/2019	BUENO	ACTIVO
6361	SEDE CENTRAL - OGA - DIRECCION GENERAL - A209-A	74 Oficina	08 Cómputo	TECLADO - KEYBOARD	740895003791	18/12/2019	BUENO	ACTIVO
6362	SEDE CENTRAL - OGA - DIRECCION GENERAL - A209-A	74 Oficina	08 Cómputo	TECLADO - KEYBOARD	740895003792	18/12/2019	BUENO	ACTIVO
6363	SEDE CENTRAL - OGA - DIRECCION GENERAL - A209-A	74 Oficina	08 Cómputo	TECLADO - KEYBOARD	740895003794	18/12/2019	BUENO	ACTIVO
6364	SEDE CENTRAL - OGA - DIRECCION GENERAL - A209-A	74 Oficina	08 Cómputo	TECLADO - KEYBOARD	740895003798	18/12/2019	BUENO	ACTIVO
6365	SEDE CENTRAL - OGA - DIRECCION GENERAL - A209-A	74 Oficina	08 Cómputo	TECLADO - KEYBOARD	740895003799	18/12/2019	BUENO	ACTIVO
6366	SEDE CENTRAL - OGA - DIRECCION GENERAL - A209-A	74 Oficina	08 Cómputo	TECLADO - KEYBOARD	740895003800	18/12/2019	BUENO	ACTIVO
6367	SEDE CENTRAL - OGA - DIRECCION GENERAL - A209-A	74 Oficina	08 Cómputo	TECLADO - KEYBOARD	740895003801	18/12/2019	BUENO	ACTIVO
6368	SEDE CENTRAL - OGA - DIRECCION GENERAL - A209-A	74 Oficina	08 Cómputo	TECLADO - KEYBOARD	740895003802	18/12/2019	BUENO	ACTIVO
6369	SEDE CENTRAL - OGA - DIRECCION GENERAL - A209-A	74 Oficina	08 Cómputo	TECLADO - KEYBOARD	740895003805	18/12/2019	BUENO	ACTIVO
6370	SEDE CENTRAL - OGA - DIRECCION GENERAL - A209-A	74 Oficina	08 Cómputo	TECLADO - KEYBOARD	740895003806	18/12/2019	BUENO	ACTIVO
6371	SEDE CENTRAL - OGA - DIRECCION GENERAL - A209-A	74 Oficina	08 Cómputo	TECLADO - KEYBOARD	740895003807	18/12/2019	BUENO	ACTIVO
6372	SEDE CENTRAL - OGA - DIRECCION GENERAL - A209-A	74 Oficina	08 Cómputo	TECLADO - KEYBOARD	740895003808	18/12/2019	BUENO	ACTIVO
6373	SEDE CENTRAL - OGA - DIRECCION GENERAL - A209-A	74 Oficina	08 Cómputo	TECLADO - KEYBOARD	740895003809	18/12/2019	BUENO	ACTIVO
6374	SEDE CENTRAL - OGA - DIRECCION GENERAL - A209-A	74 Oficina	08 Cómputo	TECLADO - KEYBOARD	740895003810	18/12/2019	BUENO	ACTIVO
6375	SEDE CENTRAL - OGA - DIRECCION GENERAL - A209-A	74 Oficina	08 Cómputo	TECLADO - KEYBOARD	740895003811	18/12/2019	BUENO	ACTIVO
6376	SEDE CENTRAL - OGA - DIRECCION GENERAL - A209-A	74 Oficina	08 Cómputo	TECLADO - KEYBOARD	740895003812	18/12/2019	BUENO	ACTIVO
6377	SEDE CENTRAL - OGA - DIRECCION GENERAL - A209-A	74 Oficina	08 Cómputo	TECLADO - KEYBOARD	740895003813	18/12/2019	BUENO	ACTIVO
6378	SEDE CENTRAL - OGA - DIRECCION GENERAL - A209-A	74 Oficina	08 Cómputo	TECLADO - KEYBOARD	740895003814	18/12/2019	BUENO	ACTIVO
6379	SEDE CENTRAL - OGA - DIRECCION GENERAL - A209-A	74 Oficina	08 Cómputo	TECLADO - KEYBOARD	740895003817	18/12/2019	BUENO	ACTIVO
6380	SEDE CENTRAL - OGA - DIRECCION GENERAL - A209-A	74 Oficina	08 Cómputo	TECLADO - KEYBOARD	740895003818	18/12/2019	BUENO	ACTIVO
6381	SEDE CENTRAL - OGA - DIRECCION GENERAL - A209-A	74 Oficina	08 Cómputo	TECLADO - KEYBOARD	740895003819	18/12/2019	BUENO	ACTIVO
6382	SEDE CENTRAL - OGA - DIRECCION GENERAL - A209-A	74 Oficina	08 Cómputo	TECLADO - KEYBOARD	740895003822	18/12/2019	BUENO	ACTIVO
6383	SEDE CENTRAL - OGA - DIRECCION GENERAL - A209-A	74 Oficina	08 Cómputo	TECLADO - KEYBOARD	740895003823	18/12/2019	BUENO	ACTIVO
6384	SEDE CENTRAL - OGA - DIRECCION GENERAL - A209-A	74 Oficina	08 Cómputo	TECLADO - KEYBOARD	740895003824	18/12/2019	BUENO	ACTIVO
6385	SEDE CENTRAL - OGA - DIRECCION GENERAL - A209-A	74 Oficina	08 Cómputo	TECLADO - KEYBOARD	740895003825	18/12/2019	BUENO	ACTIVO
6386	SEDE CENTRAL - OGA - DIRECCION GENERAL - A209-A	74 Oficina	08 Cómputo	TECLADO - KEYBOARD	740895003827	18/12/2019	BUENO	ACTIVO
6387	SEDE CENTRAL - OGA - DIRECCION GENERAL - A209-A	74 Oficina	08 Cómputo	TECLADO - KEYBOARD	740895003828	18/12/2019	BUENO	ACTIVO
6388	SEDE CENTRAL - OGA - DIRECCION GENERAL - A209-A	74 Oficina	08 Cómputo	TECLADO - KEYBOARD	740895003829	18/12/2019	BUENO	ACTIVO
6389	SEDE CENTRAL - OGA - DIRECCION GENERAL - A209-A	74 Oficina	08 Cómputo	TECLADO - KEYBOARD	740895003830	18/12/2019	BUENO	ACTIVO
6390	SEDE CENTRAL - OGA - DIRECCION GENERAL - A209-A	74 Oficina	08 Cómputo	TECLADO - KEYBOARD	740895003831	18/12/2019	BUENO	ACTIVO
6391	SEDE CENTRAL - OGA - DIRECCION GENERAL - A209-A	74 Oficina	08 Cómputo	TECLADO - KEYBOARD	740895003832	18/12/2019	BUENO	ACTIVO
6392	SEDE CENTRAL - OGA - DIRECCION GENERAL - A209-A	74 Oficina	08 Cómputo	TECLADO - KEYBOARD	740895003833	18/12/2019	BUENO	ACTIVO
6393	SEDE CENTRAL - OGA - DIRECCION GENERAL - A209-A	74 Oficina	08 Cómputo	TECLADO - KEYBOARD	740895003835	18/12/2019	BUENO	ACTIVO
6394	SEDE CENTRAL - OGA - DIRECCION GENERAL - A209-A	74 Oficina	08 Cómputo	TECLADO - KEYBOARD	740895003837	18/12/2019	BUENO	ACTIVO
6395	SEDE CENTRAL - OGA - DIRECCION GENERAL - A209-A	74 Oficina	08 Cómputo	TECLADO - KEYBOARD	740895003845	18/12/2019	BUENO	ACTIVO
6396	SEDE CENTRAL - OGA - DIRECCION GENERAL - A209-A	74 Oficina	08 Cómputo	TECLADO - KEYBOARD	740895003846	18/12/2019	BUENO	ACTIVO

MVCS
Por: MENA CAMPOS Antonio FAU 20504743307 hard
Motivo: Doy V° B°
Fecha: 2022/03/18 09:39:43-0500

MVCS
Por: TRUJILLO ANDIA Alex Javier FAU 20504743307 hard
Motivo: Doy V° B°
Fecha: 2022/03/17 19:49:57-0500

SISTEMA ADMINISTRATIVO DE ABASTECIMIENTO
ANEXO 7.4
INVENTARIO PATRIMONIAL DE BIENES MUEBLES

1 Sector: 37 Vivienda, Construcción y Saneamiento.
2 Pliego: 037 Ministerio de Vivienda, Construcción y Saneamiento.
3 Unidad Ejecutora: 001 Ministerio de Vivienda, Construcción y Saneamiento- Adm. General.
4 Fecha Corte: 31/12/2021.

N°	Nombre del Local	Grupo [1]	Clase [2]	Denominación (Del SINABIP)	Código Patrimonial (Númerico)	Fechas de Adquisición	Estado [3]	Condición [4]
6397	SEDE CENTRAL - OGA - DIRECCION GENERAL - A209-A	74 Oficina	08 Cómputo	TECLADO - KEYBOARD	740895003847	18/12/2019	BUENO	ACTIVO
6398	SEDE CENTRAL - OGA - DIRECCION GENERAL - A209-A	74 Oficina	08 Cómputo	TECLADO - KEYBOARD	740895003848	18/12/2019	BUENO	ACTIVO
6399	SEDE CENTRAL - OGA - DIRECCION GENERAL - A209-A	74 Oficina	08 Cómputo	TECLADO - KEYBOARD	740895003849	18/12/2019	BUENO	ACTIVO
6400	SEDE CENTRAL - OGA - DIRECCION GENERAL - A209-A	74 Oficina	08 Cómputo	TECLADO - KEYBOARD	740895003850	18/12/2019	BUENO	ACTIVO
6401	SEDE CENTRAL - OGA - DIRECCION GENERAL - A209-A	74 Oficina	08 Cómputo	TECLADO - KEYBOARD	740895003851	18/12/2019	BUENO	ACTIVO
6402	SEDE CENTRAL - OGA - DIRECCION GENERAL - A209-A	74 Oficina	08 Cómputo	TECLADO - KEYBOARD	740895003852	18/12/2019	BUENO	ACTIVO
6403	SEDE CENTRAL - OGA - DIRECCION GENERAL - A209-A	74 Oficina	08 Cómputo	TECLADO - KEYBOARD	740895003853	18/12/2019	BUENO	ACTIVO
6404	SEDE CENTRAL - OGA - DIRECCION GENERAL - A209-A	74 Oficina	08 Cómputo	TECLADO - KEYBOARD	740895003854	18/12/2019	BUENO	ACTIVO
6405	SEDE CENTRAL - OGA - DIRECCION GENERAL - A209-A	74 Oficina	08 Cómputo	TECLADO - KEYBOARD	740895003855	18/12/2019	BUENO	ACTIVO
6406	SEDE CENTRAL - OGA - DIRECCION GENERAL - A209-A	74 Oficina	08 Cómputo	TECLADO - KEYBOARD	740895003856	18/12/2019	BUENO	ACTIVO
6407	SEDE CENTRAL - OGA - DIRECCION GENERAL - A209-A	74 Oficina	08 Cómputo	TECLADO - KEYBOARD	740895003857	18/12/2019	BUENO	ACTIVO
6408	SEDE CENTRAL - OGA - DIRECCION GENERAL - A209-A	74 Oficina	08 Cómputo	TECLADO - KEYBOARD	740895003858	18/12/2019	BUENO	ACTIVO
6409	SEDE CENTRAL - OGA - DIRECCION GENERAL - A209-A	74 Oficina	08 Cómputo	TECLADO - KEYBOARD	740895003859	18/12/2019	BUENO	ACTIVO
6410	SEDE CENTRAL - OGA - DIRECCION GENERAL - A209-A	74 Oficina	08 Cómputo	TECLADO - KEYBOARD	740895003860	18/12/2019	BUENO	ACTIVO
6411	SEDE CENTRAL - OGA - DIRECCION GENERAL - A209-A	74 Oficina	08 Cómputo	TECLADO - KEYBOARD	740895003861	18/12/2019	BUENO	ACTIVO
6412	SEDE CENTRAL - OGA - DIRECCION GENERAL - A209-A	74 Oficina	08 Cómputo	TECLADO - KEYBOARD	740895003862	18/12/2019	BUENO	ACTIVO
6413	SEDE CENTRAL - OGA - DIRECCION GENERAL - A209-A	74 Oficina	08 Cómputo	TECLADO - KEYBOARD	740895003863	18/12/2019	BUENO	ACTIVO
6414	SEDE CENTRAL - OGA - DIRECCION GENERAL - A209-A	74 Oficina	08 Cómputo	TECLADO - KEYBOARD	740895003864	18/12/2019	BUENO	ACTIVO
6415	SEDE CENTRAL - OGA - DIRECCION GENERAL - A209-A	74 Oficina	08 Cómputo	TECLADO - KEYBOARD	740895003865	18/12/2019	BUENO	ACTIVO
6416	SEDE CENTRAL - OGA - DIRECCION GENERAL - A209-A	74 Oficina	08 Cómputo	TECLADO - KEYBOARD	740895003866	18/12/2019	BUENO	ACTIVO
6417	SEDE CENTRAL - OGA - DIRECCION GENERAL - A209-A	74 Oficina	08 Cómputo	TECLADO - KEYBOARD	740895003867	18/12/2019	BUENO	ACTIVO
6418	SEDE CENTRAL - OGA - DIRECCION GENERAL - A209-A	74 Oficina	08 Cómputo	TECLADO - KEYBOARD	740895003868	18/12/2019	BUENO	ACTIVO
6419	SEDE CENTRAL - OGA - DIRECCION GENERAL - A209-A	74 Oficina	08 Cómputo	TECLADO - KEYBOARD	740895003869	18/12/2019	BUENO	ACTIVO
6420	SEDE CENTRAL - OGA - DIRECCION GENERAL - A209-A	74 Oficina	08 Cómputo	TECLADO - KEYBOARD	740895003870	18/12/2019	BUENO	ACTIVO
6421	SEDE CENTRAL - OGA - DIRECCION GENERAL - A209-A	74 Oficina	08 Cómputo	TECLADO - KEYBOARD	740895003871	18/12/2019	BUENO	ACTIVO
6422	SEDE CENTRAL - OGA - DIRECCION GENERAL - A209-A	74 Oficina	08 Cómputo	TECLADO - KEYBOARD	740895003872	18/12/2019	BUENO	ACTIVO
6423	SEDE CENTRAL - OGA - DIRECCION GENERAL - A209-A	74 Oficina	08 Cómputo	TECLADO - KEYBOARD	740895003873	18/12/2019	BUENO	ACTIVO
6424	SEDE CENTRAL - OGA - DIRECCION GENERAL - A209-A	74 Oficina	08 Cómputo	TECLADO - KEYBOARD	740895003875	18/12/2019	BUENO	ACTIVO
6425	SEDE CENTRAL - OGA - DIRECCION GENERAL - A209-A	74 Oficina	08 Cómputo	TECLADO - KEYBOARD	740895003878	18/12/2019	BUENO	ACTIVO
6426	SEDE CENTRAL - OGA - DIRECCION GENERAL - A209-A	74 Oficina	08 Cómputo	TECLADO - KEYBOARD	740895003880	18/12/2019	BUENO	ACTIVO
6427	SEDE CENTRAL - OGA - DIRECCION GENERAL - A209-A	74 Oficina	08 Cómputo	TECLADO - KEYBOARD	740895003884	18/12/2019	BUENO	ACTIVO
6428	SEDE CENTRAL - OGA - DIRECCION GENERAL - A209-A	74 Oficina	08 Cómputo	TECLADO - KEYBOARD	740895003885	18/12/2019	BUENO	ACTIVO
6429	SEDE CENTRAL - OGA - DIRECCION GENERAL - A209-A	74 Oficina	08 Cómputo	TECLADO - KEYBOARD	740895003886	18/12/2019	BUENO	ACTIVO
6430	SEDE CENTRAL - OGA - DIRECCION GENERAL - A209-A	74 Oficina	08 Cómputo	TECLADO - KEYBOARD	740895003887	18/12/2019	BUENO	ACTIVO
6431	SEDE CENTRAL - OGA - DIRECCION GENERAL - A209-A	74 Oficina	08 Cómputo	TECLADO - KEYBOARD	740895003888	18/12/2019	BUENO	ACTIVO
6432	SEDE CENTRAL - OGA - DIRECCION GENERAL - A209-A	74 Oficina	08 Cómputo	TECLADO - KEYBOARD	740895003889	18/12/2019	BUENO	ACTIVO
6433	SEDE CENTRAL - OGA - DIRECCION GENERAL - A209-A	74 Oficina	08 Cómputo	TECLADO - KEYBOARD	740895003890	18/12/2019	BUENO	ACTIVO
6434	SEDE CENTRAL - OGA - DIRECCION GENERAL - A209-A	74 Oficina	08 Cómputo	TECLADO - KEYBOARD	740895003891	18/12/2019	BUENO	ACTIVO
6435	SEDE CENTRAL - OGA - DIRECCION GENERAL - A209-A	74 Oficina	08 Cómputo	TECLADO - KEYBOARD	740895003892	18/12/2019	BUENO	ACTIVO
6436	SEDE CENTRAL - OGA - DIRECCION GENERAL - A209-A	74 Oficina	08 Cómputo	TECLADO - KEYBOARD	740895003893	18/12/2019	BUENO	ACTIVO
6437	SEDE CENTRAL - OGA - DIRECCION GENERAL - A209-A	74 Oficina	08 Cómputo	TECLADO - KEYBOARD	740895003894	18/12/2019	BUENO	ACTIVO
6438	SEDE CENTRAL - OGA - DIRECCION GENERAL - A209-A	74 Oficina	08 Cómputo	TECLADO - KEYBOARD	740895003895	18/12/2019	BUENO	ACTIVO
6439	SEDE CENTRAL - OGA - DIRECCION GENERAL - A209-A	74 Oficina	08 Cómputo	TECLADO - KEYBOARD	740895003896	18/12/2019	BUENO	ACTIVO
6440	SEDE CENTRAL - OGA - DIRECCION GENERAL - A209-A	74 Oficina	08 Cómputo	TECLADO - KEYBOARD	740895003897	18/12/2019	BUENO	ACTIVO
6441	SEDE CENTRAL - OGA - DIRECCION GENERAL - A209-A	74 Oficina	08 Cómputo	TECLADO - KEYBOARD	740895003898	18/12/2019	BUENO	ACTIVO
6442	SEDE CENTRAL - OGA - DIRECCION GENERAL - A209-A	74 Oficina	08 Cómputo	TECLADO - KEYBOARD	740895003899	18/12/2019	BUENO	ACTIVO
6443	SEDE CENTRAL - OGA - DIRECCION GENERAL - A209-A	74 Oficina	08 Cómputo	TECLADO - KEYBOARD	740895003900	18/12/2019	BUENO	ACTIVO
6444	SEDE CENTRAL - OGA - DIRECCION GENERAL - A209-A	74 Oficina	08 Cómputo	TECLADO - KEYBOARD	740895003902	18/12/2019	BUENO	ACTIVO
6445	SEDE CENTRAL - OGA - DIRECCION GENERAL - A209-A	74 Oficina	08 Cómputo	TECLADO - KEYBOARD	740895003903	18/12/2019	BUENO	ACTIVO
6446	SEDE CENTRAL - OGA - DIRECCION GENERAL - A209-A	74 Oficina	08 Cómputo	TECLADO - KEYBOARD	740895003904	18/12/2019	BUENO	ACTIVO
6447	SEDE CENTRAL - OGA - DIRECCION GENERAL - A209-A	74 Oficina	08 Cómputo	TECLADO - KEYBOARD	740895003905	18/12/2019	BUENO	ACTIVO
6448	SEDE CENTRAL - OGA - DIRECCION GENERAL - A209-A	74 Oficina	08 Cómputo	TECLADO - KEYBOARD	740895003906	18/12/2019	BUENO	ACTIVO
6449	SEDE CENTRAL - OGA - DIRECCION GENERAL - A209-A	74 Oficina	08 Cómputo	TECLADO - KEYBOARD	740895003907	18/12/2019	BUENO	ACTIVO
6450	SEDE CENTRAL - OGA - DIRECCION GENERAL - A209-A	74 Oficina	08 Cómputo	TECLADO - KEYBOARD	740895003908	18/12/2019	BUENO	ACTIVO
6451	SEDE CENTRAL - OGA - DIRECCION GENERAL - A209-A	74 Oficina	08 Cómputo	TECLADO - KEYBOARD	740895003909	18/12/2019	BUENO	ACTIVO
6452	SEDE CENTRAL - OGA - DIRECCION GENERAL - A209-A	74 Oficina	08 Cómputo	TECLADO - KEYBOARD	740895003910	18/12/2019	BUENO	ACTIVO
6453	SEDE CENTRAL - OGA - DIRECCION GENERAL - A209-A	74 Oficina	08 Cómputo	TECLADO - KEYBOARD	740895003911	18/12/2019	BUENO	ACTIVO
6454	SEDE CENTRAL - OGA - DIRECCION GENERAL - A209-A	74 Oficina	08 Cómputo	TECLADO - KEYBOARD	740895003914	18/12/2019	BUENO	ACTIVO
6455	SEDE CENTRAL - OGA - DIRECCION GENERAL - A209-A	74 Oficina	08 Cómputo	TECLADO - KEYBOARD	740895003915	18/12/2019	BUENO	ACTIVO
6456	SEDE CENTRAL - OGA - DIRECCION GENERAL - A209-A	74 Oficina	08 Cómputo	TECLADO - KEYBOARD	740895003918	18/12/2019	BUENO	ACTIVO
6457	SEDE CENTRAL - OGA - DIRECCION GENERAL - A209-A	74 Oficina	08 Cómputo	TECLADO - KEYBOARD	740895003919	18/12/2019	BUENO	ACTIVO
6458	SEDE CENTRAL - OGA - DIRECCION GENERAL - A209-A	74 Oficina	08 Cómputo	TECLADO - KEYBOARD	740895003924	18/12/2019	BUENO	ACTIVO
6459	SEDE CENTRAL - OGA - DIRECCION GENERAL - A209-A	74 Oficina	08 Cómputo	TECLADO - KEYBOARD	740895003926	18/12/2019	BUENO	ACTIVO
6460	SEDE CENTRAL - OGA - DIRECCION GENERAL - A209-A	95 Telecomunicaciones	22 Equipo	TELEFONO CELULAR	952283250043	29/03/2019	BUENO	ACTIVO
6461	SEDE CENTRAL - OGA - DIRECCION GENERAL - A209-A	74 Oficina	08 Cómputo	UNIDAD CENTRAL DE PROCESO - CPU	740899503322	28/11/2019	BUENO	ACTIVO
6462	SEDE CENTRAL - OGA - DIRECCION GENERAL - A209-A	74 Oficina	08 Cómputo	UNIDAD CENTRAL DE PROCESO - CPU	740899503323	28/11/2019	BUENO	ACTIVO
6463	SEDE CENTRAL - OGA - DIRECCION GENERAL - A209-A	74 Oficina	08 Cómputo	UNIDAD CENTRAL DE PROCESO - CPU	740899503324	28/11/2019	BUENO	ACTIVO
6464	SEDE CENTRAL - OGA - DIRECCION GENERAL - A209-A	74 Oficina	08 Cómputo	UNIDAD CENTRAL DE PROCESO - CPU	740899503325	28/11/2019	BUENO	ACTIVO
6465	SEDE CENTRAL - OGA - DIRECCION GENERAL - A209-A	74 Oficina	08 Cómputo	UNIDAD CENTRAL DE PROCESO - CPU	740899503326	28/11/2019	BUENO	ACTIVO
6466	SEDE CENTRAL - OGA - DIRECCION GENERAL - A209-A	74 Oficina	08 Cómputo	UNIDAD CENTRAL DE PROCESO - CPU	740899503327	28/11/2019	BUENO	ACTIVO
6467	SEDE CENTRAL - OGA - DIRECCION GENERAL - A209-A	74 Oficina	08 Cómputo	UNIDAD CENTRAL DE PROCESO - CPU	740899503329	28/11/2019	BUENO	ACTIVO
6468	SEDE CENTRAL - OGA - DIRECCION GENERAL - A209-A	74 Oficina	08 Cómputo	UNIDAD CENTRAL DE PROCESO - CPU	740899503330	28/11/2019	BUENO	ACTIVO
6469	SEDE CENTRAL - OGA - DIRECCION GENERAL - A209-A	74 Oficina	08 Cómputo	UNIDAD CENTRAL DE PROCESO - CPU	740899503333	28/11/2019	BUENO	ACTIVO
6470	SEDE CENTRAL - OGA - DIRECCION GENERAL - A209-A	74 Oficina	08 Cómputo	UNIDAD CENTRAL DE PROCESO - CPU	740899503334	28/11/2019	BUENO	ACTIVO
6471	SEDE CENTRAL - OGA - DIRECCION GENERAL - A209-A	74 Oficina	08 Cómputo	UNIDAD CENTRAL DE PROCESO - CPU	740899503335	28/11/2019	BUENO	ACTIVO
6472	SEDE CENTRAL - OGA - DIRECCION GENERAL - A209-A	74 Oficina	08 Cómputo	UNIDAD CENTRAL DE PROCESO - CPU	740899503336	28/11/2019	BUENO	ACTIVO
6473	SEDE CENTRAL - OGA - DIRECCION GENERAL - A209-A	74 Oficina	08 Cómputo	UNIDAD CENTRAL DE PROCESO - CPU	740899503337	28/11/2019	BUENO	ACTIVO
6474	SEDE CENTRAL - OGA - DIRECCION GENERAL - A209-A	74 Oficina	08 Cómputo	UNIDAD CENTRAL DE PROCESO - CPU	740899503338	28/11/2019	BUENO	ACTIVO
6475	SEDE CENTRAL - OGA - DIRECCION GENERAL - A209-A	74 Oficina	08 Cómputo	UNIDAD CENTRAL DE PROCESO - CPU	740899503339	28/11/2019	BUENO	ACTIVO
6476	SEDE CENTRAL - OGA - DIRECCION GENERAL - A209-A	74 Oficina	08 Cómputo	UNIDAD CENTRAL DE PROCESO - CPU	740899503340	28/11/2019	BUENO	ACTIVO
6477	SEDE CENTRAL - OGA - DIRECCION GENERAL - A209-A	74 Oficina	08 Cómputo	UNIDAD CENTRAL DE PROCESO - CPU	740899503342	28/11/2019	BUENO	ACTIVO
6478	SEDE CENTRAL - OGA - DIRECCION GENERAL - A209-A	74 Oficina	08 Cómputo	UNIDAD CENTRAL DE PROCESO - CPU	740899503343	28/11/2019	BUENO	ACTIVO

MVCS
Por: MENA CAMPOS Antonio FAU 20504743307 hard
Motivo: Doy V° B°
Fecha: 2022/03/18 09:39:43-0500

MVCS
Por: TRUJILLO ANDIA Alex Javier FAU 20504743307 hard
Motivo: Doy V° B°
Fecha: 2022/03/17 19:49:57-0500

SISTEMA ADMINISTRATIVO DE ABASTECIMIENTO
ANEXO 7.4
INVENTARIO PATRIMONIAL DE BIENES MUEBLES

1 Sector: 37 Vivienda, Construcción y Saneamiento.
2 Pliego: 037 Ministerio de Vivienda, Construcción y Saneamiento.
3 Unidad Ejecutora: 001 Ministerio de Vivienda, Construcción y Saneamiento- Adm. General.
4 Fecha Corte: 31/12/2021.

N°	Nombre del Local	Grupo [1]	Clase [2]	Denominación (Del SINABIP)	Código Patrimonial (Númerico)	Fechas de Adquisición	Estado [3]	Condición [4]
6479	SEDE CENTRAL - OGA - DIRECCION GENERAL - A209-A	74 Oficina	08 Cómputo	UNIDAD CENTRAL DE PROCESO - CPU	740899503344	28/11/2019	BUENO	ACTIVO
6480	SEDE CENTRAL - OGA - DIRECCION GENERAL - A209-A	74 Oficina	08 Cómputo	UNIDAD CENTRAL DE PROCESO - CPU	740899503345	28/11/2019	BUENO	ACTIVO
6481	SEDE CENTRAL - OGA - DIRECCION GENERAL - A209-A	74 Oficina	08 Cómputo	UNIDAD CENTRAL DE PROCESO - CPU	740899503347	28/11/2019	BUENO	ACTIVO
6482	SEDE CENTRAL - OGA - DIRECCION GENERAL - A209-A	74 Oficina	08 Cómputo	UNIDAD CENTRAL DE PROCESO - CPU	740899503350	28/11/2019	BUENO	ACTIVO
6483	SEDE CENTRAL - OGA - DIRECCION GENERAL - A209-A	74 Oficina	08 Cómputo	UNIDAD CENTRAL DE PROCESO - CPU	740899503351	28/11/2019	BUENO	ACTIVO
6484	SEDE CENTRAL - OGA - DIRECCION GENERAL - A209-A	74 Oficina	08 Cómputo	UNIDAD CENTRAL DE PROCESO - CPU	740899503353	28/11/2019	BUENO	ACTIVO
6485	SEDE CENTRAL - OGA - DIRECCION GENERAL - A209-A	74 Oficina	08 Cómputo	UNIDAD CENTRAL DE PROCESO - CPU	740899503354	28/11/2019	BUENO	ACTIVO
6486	SEDE CENTRAL - OGA - DIRECCION GENERAL - A209-A	74 Oficina	08 Cómputo	UNIDAD CENTRAL DE PROCESO - CPU	740899503355	28/11/2019	BUENO	ACTIVO
6487	SEDE CENTRAL - OGA - DIRECCION GENERAL - A209-A	74 Oficina	08 Cómputo	UNIDAD CENTRAL DE PROCESO - CPU	740899503357	28/11/2019	BUENO	ACTIVO
6488	SEDE CENTRAL - OGA - DIRECCION GENERAL - A209-A	74 Oficina	08 Cómputo	UNIDAD CENTRAL DE PROCESO - CPU	740899503358	28/11/2019	BUENO	ACTIVO
6489	SEDE CENTRAL - OGA - DIRECCION GENERAL - A209-A	74 Oficina	08 Cómputo	UNIDAD CENTRAL DE PROCESO - CPU	740899503359	28/11/2019	BUENO	ACTIVO
6490	SEDE CENTRAL - OGA - DIRECCION GENERAL - A209-A	74 Oficina	08 Cómputo	UNIDAD CENTRAL DE PROCESO - CPU	740899503362	28/11/2019	BUENO	ACTIVO
6491	SEDE CENTRAL - OGA - DIRECCION GENERAL - A209-A	74 Oficina	08 Cómputo	UNIDAD CENTRAL DE PROCESO - CPU	740899503363	28/11/2019	BUENO	ACTIVO
6492	SEDE CENTRAL - OGA - DIRECCION GENERAL - A209-A	74 Oficina	08 Cómputo	UNIDAD CENTRAL DE PROCESO - CPU	740899503364	28/11/2019	BUENO	ACTIVO
6493	SEDE CENTRAL - OGA - DIRECCION GENERAL - A209-A	74 Oficina	08 Cómputo	UNIDAD CENTRAL DE PROCESO - CPU	740899503365	28/11/2019	BUENO	ACTIVO
6494	SEDE CENTRAL - OGA - DIRECCION GENERAL - A209-A	74 Oficina	08 Cómputo	UNIDAD CENTRAL DE PROCESO - CPU	740899503366	28/11/2019	BUENO	ACTIVO
6495	SEDE CENTRAL - OGA - DIRECCION GENERAL - A209-A	74 Oficina	08 Cómputo	UNIDAD CENTRAL DE PROCESO - CPU	740899503367	28/11/2019	BUENO	ACTIVO
6496	SEDE CENTRAL - OGA - DIRECCION GENERAL - A209-A	74 Oficina	08 Cómputo	UNIDAD CENTRAL DE PROCESO - CPU	740899503368	28/11/2019	BUENO	ACTIVO
6497	SEDE CENTRAL - OGA - DIRECCION GENERAL - A209-A	74 Oficina	08 Cómputo	UNIDAD CENTRAL DE PROCESO - CPU	740899503369	28/11/2019	BUENO	ACTIVO
6498	SEDE CENTRAL - OGA - DIRECCION GENERAL - A209-A	74 Oficina	08 Cómputo	UNIDAD CENTRAL DE PROCESO - CPU	740899503370	28/11/2019	BUENO	ACTIVO
6499	SEDE CENTRAL - OGA - DIRECCION GENERAL - A209-A	74 Oficina	08 Cómputo	UNIDAD CENTRAL DE PROCESO - CPU	740899503371	28/11/2019	BUENO	ACTIVO
6500	SEDE CENTRAL - OGA - DIRECCION GENERAL - A209-A	74 Oficina	08 Cómputo	UNIDAD CENTRAL DE PROCESO - CPU	740899503372	28/11/2019	BUENO	ACTIVO
6501	SEDE CENTRAL - OGA - DIRECCION GENERAL - A209-A	74 Oficina	08 Cómputo	UNIDAD CENTRAL DE PROCESO - CPU	740899503373	28/11/2019	BUENO	ACTIVO
6502	SEDE CENTRAL - OGA - DIRECCION GENERAL - A209-A	74 Oficina	08 Cómputo	UNIDAD CENTRAL DE PROCESO - CPU	740899503374	28/11/2019	BUENO	ACTIVO
6503	SEDE CENTRAL - OGA - DIRECCION GENERAL - A209-A	74 Oficina	08 Cómputo	UNIDAD CENTRAL DE PROCESO - CPU	740899503376	28/11/2019	BUENO	ACTIVO
6504	SEDE CENTRAL - OGA - DIRECCION GENERAL - A209-A	74 Oficina	08 Cómputo	UNIDAD CENTRAL DE PROCESO - CPU	740899503381	28/11/2019	BUENO	ACTIVO
6505	SEDE CENTRAL - OGA - DIRECCION GENERAL - A209-A	74 Oficina	08 Cómputo	UNIDAD CENTRAL DE PROCESO - CPU	740899503382	28/11/2019	BUENO	ACTIVO
6506	SEDE CENTRAL - OGA - DIRECCION GENERAL - A209-A	74 Oficina	08 Cómputo	UNIDAD CENTRAL DE PROCESO - CPU	740899503383	28/11/2019	BUENO	ACTIVO
6507	SEDE CENTRAL - OGA - DIRECCION GENERAL - A209-A	74 Oficina	08 Cómputo	UNIDAD CENTRAL DE PROCESO - CPU	740899503384	28/11/2019	BUENO	ACTIVO
6508	SEDE CENTRAL - OGA - DIRECCION GENERAL - A209-A	74 Oficina	08 Cómputo	UNIDAD CENTRAL DE PROCESO - CPU	740899503385	28/11/2019	BUENO	ACTIVO
6509	SEDE CENTRAL - OGA - DIRECCION GENERAL - A209-A	74 Oficina	08 Cómputo	UNIDAD CENTRAL DE PROCESO - CPU	740899503386	28/11/2019	BUENO	ACTIVO
6510	SEDE CENTRAL - OGA - DIRECCION GENERAL - A209-A	74 Oficina	08 Cómputo	UNIDAD CENTRAL DE PROCESO - CPU	740899503389	28/11/2019	BUENO	ACTIVO
6511	SEDE CENTRAL - OGA - DIRECCION GENERAL - A209-A	74 Oficina	08 Cómputo	UNIDAD CENTRAL DE PROCESO - CPU	740899503390	28/11/2019	BUENO	ACTIVO
6512	SEDE CENTRAL - OGA - DIRECCION GENERAL - A209-A	74 Oficina	08 Cómputo	UNIDAD CENTRAL DE PROCESO - CPU	740899503391	28/11/2019	BUENO	ACTIVO
6513	SEDE CENTRAL - OGA - DIRECCION GENERAL - A209-A	74 Oficina	08 Cómputo	UNIDAD CENTRAL DE PROCESO - CPU	740899503393	28/11/2019	BUENO	ACTIVO
6514	SEDE CENTRAL - OGA - DIRECCION GENERAL - A209-A	74 Oficina	08 Cómputo	UNIDAD CENTRAL DE PROCESO - CPU	740899503394	28/11/2019	BUENO	ACTIVO
6515	SEDE CENTRAL - OGA - DIRECCION GENERAL - A209-A	74 Oficina	08 Cómputo	UNIDAD CENTRAL DE PROCESO - CPU	740899503395	28/11/2019	BUENO	ACTIVO
6516	SEDE CENTRAL - OGA - DIRECCION GENERAL - A209-A	74 Oficina	08 Cómputo	UNIDAD CENTRAL DE PROCESO - CPU	740899503396	28/11/2019	BUENO	ACTIVO
6517	SEDE CENTRAL - OGA - DIRECCION GENERAL - A209-A	74 Oficina	08 Cómputo	UNIDAD CENTRAL DE PROCESO - CPU	740899503398	28/11/2019	BUENO	ACTIVO
6518	SEDE CENTRAL - OGA - DIRECCION GENERAL - A209-A	74 Oficina	08 Cómputo	UNIDAD CENTRAL DE PROCESO - CPU	740899503399	28/11/2019	BUENO	ACTIVO
6519	SEDE CENTRAL - OGA - DIRECCION GENERAL - A209-A	74 Oficina	08 Cómputo	UNIDAD CENTRAL DE PROCESO - CPU	740899503401	28/11/2019	BUENO	ACTIVO
6520	SEDE CENTRAL - OGA - DIRECCION GENERAL - A209-A	74 Oficina	08 Cómputo	UNIDAD CENTRAL DE PROCESO - CPU	740899503402	28/11/2019	BUENO	ACTIVO
6521	SEDE CENTRAL - OGA - DIRECCION GENERAL - A209-A	74 Oficina	08 Cómputo	UNIDAD CENTRAL DE PROCESO - CPU	740899503404	28/11/2019	BUENO	ACTIVO
6522	SEDE CENTRAL - OGA - DIRECCION GENERAL - A209-A	74 Oficina	08 Cómputo	UNIDAD CENTRAL DE PROCESO - CPU	740899503408	28/11/2019	BUENO	ACTIVO
6523	SEDE CENTRAL - OGA - DIRECCION GENERAL - A209-A	74 Oficina	08 Cómputo	UNIDAD CENTRAL DE PROCESO - CPU	740899503410	28/11/2019	BUENO	ACTIVO
6524	SEDE CENTRAL - OGA - DIRECCION GENERAL - A209-A	74 Oficina	08 Cómputo	UNIDAD CENTRAL DE PROCESO - CPU	740899503411	28/11/2019	BUENO	ACTIVO
6525	SEDE CENTRAL - OGA - DIRECCION GENERAL - A209-A	74 Oficina	08 Cómputo	UNIDAD CENTRAL DE PROCESO - CPU	740899503412	28/11/2019	BUENO	ACTIVO
6526	SEDE CENTRAL - OGA - DIRECCION GENERAL - A209-A	74 Oficina	08 Cómputo	UNIDAD CENTRAL DE PROCESO - CPU	740899503413	28/11/2019	BUENO	ACTIVO
6527	SEDE CENTRAL - OGA - DIRECCION GENERAL - A209-A	74 Oficina	08 Cómputo	UNIDAD CENTRAL DE PROCESO - CPU	740899503414	28/11/2019	BUENO	ACTIVO
6528	SEDE CENTRAL - OGA - DIRECCION GENERAL - A209-A	74 Oficina	08 Cómputo	UNIDAD CENTRAL DE PROCESO - CPU	740899503416	28/11/2019	BUENO	ACTIVO
6529	SEDE CENTRAL - OGA - DIRECCION GENERAL - A209-A	74 Oficina	08 Cómputo	UNIDAD CENTRAL DE PROCESO - CPU	740899503423	28/11/2019	BUENO	ACTIVO
6530	SEDE CENTRAL - OGA - DIRECCION GENERAL - A209-A	74 Oficina	08 Cómputo	UNIDAD CENTRAL DE PROCESO - CPU	740899503424	28/11/2019	BUENO	ACTIVO
6531	SEDE CENTRAL - OGA - DIRECCION GENERAL - A209-A	74 Oficina	08 Cómputo	UNIDAD CENTRAL DE PROCESO - CPU	740899503425	28/11/2019	BUENO	ACTIVO
6532	SEDE CENTRAL - OGA - DIRECCION GENERAL - A209-A	74 Oficina	08 Cómputo	UNIDAD CENTRAL DE PROCESO - CPU	740899503427	28/11/2019	BUENO	ACTIVO
6533	SEDE CENTRAL - OGA - DIRECCION GENERAL - A209-A	74 Oficina	08 Cómputo	UNIDAD CENTRAL DE PROCESO - CPU	740899503431	28/11/2019	BUENO	ACTIVO
6534	SEDE CENTRAL - OGA - DIRECCION GENERAL - A209-A	74 Oficina	08 Cómputo	UNIDAD CENTRAL DE PROCESO - CPU	740899503432	28/11/2019	BUENO	ACTIVO
6535	SEDE CENTRAL - OGA - DIRECCION GENERAL - A209-A	74 Oficina	08 Cómputo	UNIDAD CENTRAL DE PROCESO - CPU	740899503435	28/11/2019	BUENO	ACTIVO
6536	SEDE CENTRAL - OGA - DIRECCION GENERAL - A209-A	74 Oficina	08 Cómputo	UNIDAD CENTRAL DE PROCESO - CPU	740899503436	28/11/2019	BUENO	ACTIVO
6537	SEDE CENTRAL - OGA - DIRECCION GENERAL - A209-A	74 Oficina	08 Cómputo	UNIDAD CENTRAL DE PROCESO - CPU	740899503439	18/12/2019	BUENO	ACTIVO
6538	SEDE CENTRAL - OGA - DIRECCION GENERAL - A209-A	74 Oficina	08 Cómputo	UNIDAD CENTRAL DE PROCESO - CPU	740899503440	18/12/2019	BUENO	ACTIVO
6539	SEDE CENTRAL - OGA - DIRECCION GENERAL - A209-A	74 Oficina	08 Cómputo	UNIDAD CENTRAL DE PROCESO - CPU	740899503441	18/12/2019	BUENO	ACTIVO
6540	SEDE CENTRAL - OGA - DIRECCION GENERAL - A209-A	74 Oficina	08 Cómputo	UNIDAD CENTRAL DE PROCESO - CPU	740899503442	18/12/2019	BUENO	ACTIVO
6541	SEDE CENTRAL - OGA - DIRECCION GENERAL - A209-A	74 Oficina	08 Cómputo	UNIDAD CENTRAL DE PROCESO - CPU	740899503443	18/12/2019	BUENO	ACTIVO
6542	SEDE CENTRAL - OGA - DIRECCION GENERAL - A209-A	74 Oficina	08 Cómputo	UNIDAD CENTRAL DE PROCESO - CPU	740899503444	18/12/2019	BUENO	ACTIVO
6543	SEDE CENTRAL - OGA - DIRECCION GENERAL - A209-A	74 Oficina	08 Cómputo	UNIDAD CENTRAL DE PROCESO - CPU	740899503445	18/12/2019	BUENO	ACTIVO
6544	SEDE CENTRAL - OGA - DIRECCION GENERAL - A209-A	74 Oficina	08 Cómputo	UNIDAD CENTRAL DE PROCESO - CPU	740899503446	18/12/2019	BUENO	ACTIVO
6545	SEDE CENTRAL - OGA - DIRECCION GENERAL - A209-A	74 Oficina	08 Cómputo	UNIDAD CENTRAL DE PROCESO - CPU	740899503447	18/12/2019	BUENO	ACTIVO
6546	SEDE CENTRAL - OGA - DIRECCION GENERAL - A209-A	74 Oficina	08 Cómputo	UNIDAD CENTRAL DE PROCESO - CPU	740899503448	18/12/2019	BUENO	ACTIVO
6547	SEDE CENTRAL - OGA - DIRECCION GENERAL - A209-A	74 Oficina	08 Cómputo	UNIDAD CENTRAL DE PROCESO - CPU	740899503450	18/12/2019	BUENO	ACTIVO
6548	SEDE CENTRAL - OGA - DIRECCION GENERAL - A209-A	74 Oficina	08 Cómputo	UNIDAD CENTRAL DE PROCESO - CPU	740899503452	18/12/2019	BUENO	ACTIVO
6549	SEDE CENTRAL - OGA - DIRECCION GENERAL - A209-A	74 Oficina	08 Cómputo	UNIDAD CENTRAL DE PROCESO - CPU	740899503455	18/12/2019	BUENO	ACTIVO
6550	SEDE CENTRAL - OGA - DIRECCION GENERAL - A209-A	74 Oficina	08 Cómputo	UNIDAD CENTRAL DE PROCESO - CPU	740899503456	18/12/2019	BUENO	ACTIVO
6551	SEDE CENTRAL - OGA - DIRECCION GENERAL - A209-A	74 Oficina	08 Cómputo	UNIDAD CENTRAL DE PROCESO - CPU	740899503457	18/12/2019	BUENO	ACTIVO
6552	SEDE CENTRAL - OGA - DIRECCION GENERAL - A209-A	74 Oficina	08 Cómputo	UNIDAD CENTRAL DE PROCESO - CPU	740899503458	18/12/2019	BUENO	ACTIVO
6553	SEDE CENTRAL - OGA - DIRECCION GENERAL - A209-A	74 Oficina	08 Cómputo	UNIDAD CENTRAL DE PROCESO - CPU	740899503459	18/12/2019	BUENO	ACTIVO
6554	SEDE CENTRAL - OGA - DIRECCION GENERAL - A209-A	74 Oficina	08 Cómputo	UNIDAD CENTRAL DE PROCESO - CPU	740899503460	18/12/2019	BUENO	ACTIVO
6555	SEDE CENTRAL - OGA - DIRECCION GENERAL - A209-A	74 Oficina	08 Cómputo	UNIDAD CENTRAL DE PROCESO - CPU	740899503461	18/12/2019	BUENO	ACTIVO
6556	SEDE CENTRAL - OGA - DIRECCION GENERAL - A209-A	74 Oficina	08 Cómputo	UNIDAD CENTRAL DE PROCESO - CPU	740899503462	18/12/2019	BUENO	ACTIVO
6557	SEDE CENTRAL - OGA - DIRECCION GENERAL - A209-A	74 Oficina	08 Cómputo	UNIDAD CENTRAL DE PROCESO - CPU	740899503463	18/12/2019	BUENO	ACTIVO
6558	SEDE CENTRAL - OGA - DIRECCION GENERAL - A209-A	74 Oficina	08 Cómputo	UNIDAD CENTRAL DE PROCESO - CPU	740899503464	18/12/2019	BUENO	ACTIVO
6559	SEDE CENTRAL - OGA - DIRECCION GENERAL - A209-A	74 Oficina	08 Cómputo	UNIDAD CENTRAL DE PROCESO - CPU	740899503465	18/12/2019	BUENO	ACTIVO
6560	SEDE CENTRAL - OGA - DIRECCION GENERAL - A209-A	74 Oficina	08 Cómputo	UNIDAD CENTRAL DE PROCESO - CPU	740899503466	18/12/2019	BUENO	ACTIVO

MVCS
Por: MENA CAMPOS Antonio FAU 20504743307 hard
Motivo: Doy V° B°
Fecha: 2022/03/18 09:39:43-0500

MVCS
Por: TRUJILLO ANDIA Alex Javier FAU 20504743307 hard
Motivo: Doy V° B°
Fecha: 2022/03/17 19:49:57-0500

SISTEMA ADMINISTRATIVO DE ABASTECIMIENTO
ANEXO 7.4
INVENTARIO PATRIMONIAL DE BIENES MUEBLES

1 Sector: 37 Vivienda, Construcción y Saneamiento.
2 Pliego: 037 Ministerio de Vivienda, Construcción y Saneamiento.
3 Unidad Ejecutora: 001 Ministerio de Vivienda, Construcción y Saneamiento- Adm. General.
4 Fecha Corte: 31/12/2021.

N°	Nombre del Local	Grupo [1]	Clase [2]	Denominación (Del SINABIP)	Código Patrimonial (Númerico)	Fechas de Adquisición	Estado [3]	Condición [4]
6561	SEDE CENTRAL - OGA - DIRECCION GENERAL - A209-A	74 Oficina	08 Cómputo	UNIDAD CENTRAL DE PROCESO - CPU	740899503468	18/12/2019	BUENO	ACTIVO
6562	SEDE CENTRAL - OGA - DIRECCION GENERAL - A209-A	74 Oficina	08 Cómputo	UNIDAD CENTRAL DE PROCESO - CPU	740899503472	18/12/2019	BUENO	ACTIVO
6563	SEDE CENTRAL - OGA - DIRECCION GENERAL - A209-A	74 Oficina	08 Cómputo	UNIDAD CENTRAL DE PROCESO - CPU	740899503473	18/12/2019	BUENO	ACTIVO
6564	SEDE CENTRAL - OGA - DIRECCION GENERAL - A209-A	74 Oficina	08 Cómputo	UNIDAD CENTRAL DE PROCESO - CPU	740899503474	18/12/2019	BUENO	ACTIVO
6565	SEDE CENTRAL - OGA - DIRECCION GENERAL - A209-A	74 Oficina	08 Cómputo	UNIDAD CENTRAL DE PROCESO - CPU	740899503475	18/12/2019	BUENO	ACTIVO
6566	SEDE CENTRAL - OGA - DIRECCION GENERAL - A209-A	74 Oficina	08 Cómputo	UNIDAD CENTRAL DE PROCESO - CPU	740899503476	18/12/2019	BUENO	ACTIVO
6567	SEDE CENTRAL - OGA - DIRECCION GENERAL - A209-A	74 Oficina	08 Cómputo	UNIDAD CENTRAL DE PROCESO - CPU	740899503479	18/12/2019	BUENO	ACTIVO
6568	SEDE CENTRAL - OGA - DIRECCION GENERAL - A209-A	74 Oficina	08 Cómputo	UNIDAD CENTRAL DE PROCESO - CPU	740899503480	18/12/2019	BUENO	ACTIVO
6569	SEDE CENTRAL - OGA - DIRECCION GENERAL - A209-A	74 Oficina	08 Cómputo	UNIDAD CENTRAL DE PROCESO - CPU	740899503481	18/12/2019	BUENO	ACTIVO
6570	SEDE CENTRAL - OGA - DIRECCION GENERAL - A209-A	74 Oficina	08 Cómputo	UNIDAD CENTRAL DE PROCESO - CPU	740899503482	18/12/2019	BUENO	ACTIVO
6571	SEDE CENTRAL - OGA - DIRECCION GENERAL - A209-A	74 Oficina	08 Cómputo	UNIDAD CENTRAL DE PROCESO - CPU	740899503483	18/12/2019	BUENO	ACTIVO
6572	SEDE CENTRAL - OGA - DIRECCION GENERAL - A209-A	74 Oficina	08 Cómputo	UNIDAD CENTRAL DE PROCESO - CPU	740899503484	18/12/2019	BUENO	ACTIVO
6573	SEDE CENTRAL - OGA - DIRECCION GENERAL - A209-A	74 Oficina	08 Cómputo	UNIDAD CENTRAL DE PROCESO - CPU	740899503485	18/12/2019	BUENO	ACTIVO
6574	SEDE CENTRAL - OGA - DIRECCION GENERAL - A209-A	74 Oficina	08 Cómputo	UNIDAD CENTRAL DE PROCESO - CPU	740899503486	18/12/2019	BUENO	ACTIVO
6575	SEDE CENTRAL - OGA - DIRECCION GENERAL - A209-A	74 Oficina	08 Cómputo	UNIDAD CENTRAL DE PROCESO - CPU	740899503487	18/12/2019	BUENO	ACTIVO
6576	SEDE CENTRAL - OGA - DIRECCION GENERAL - A209-A	74 Oficina	08 Cómputo	UNIDAD CENTRAL DE PROCESO - CPU	740899503488	18/12/2019	BUENO	ACTIVO
6577	SEDE CENTRAL - OGA - DIRECCION GENERAL - A209-A	74 Oficina	08 Cómputo	UNIDAD CENTRAL DE PROCESO - CPU	740899503491	18/12/2019	BUENO	ACTIVO
6578	SEDE CENTRAL - OGA - DIRECCION GENERAL - A209-A	74 Oficina	08 Cómputo	UNIDAD CENTRAL DE PROCESO - CPU	740899503492	18/12/2019	BUENO	ACTIVO
6579	SEDE CENTRAL - OGA - DIRECCION GENERAL - A209-A	74 Oficina	08 Cómputo	UNIDAD CENTRAL DE PROCESO - CPU	740899503493	18/12/2019	BUENO	ACTIVO
6580	SEDE CENTRAL - OGA - DIRECCION GENERAL - A209-A	74 Oficina	08 Cómputo	UNIDAD CENTRAL DE PROCESO - CPU	740899503496	18/12/2019	BUENO	ACTIVO
6581	SEDE CENTRAL - OGA - DIRECCION GENERAL - A209-A	74 Oficina	08 Cómputo	UNIDAD CENTRAL DE PROCESO - CPU	740899503497	18/12/2019	BUENO	ACTIVO
6582	SEDE CENTRAL - OGA - DIRECCION GENERAL - A209-A	74 Oficina	08 Cómputo	UNIDAD CENTRAL DE PROCESO - CPU	740899503498	18/12/2019	BUENO	ACTIVO
6583	SEDE CENTRAL - OGA - DIRECCION GENERAL - A209-A	74 Oficina	08 Cómputo	UNIDAD CENTRAL DE PROCESO - CPU	740899503499	18/12/2019	BUENO	ACTIVO
6584	SEDE CENTRAL - OGA - DIRECCION GENERAL - A209-A	74 Oficina	08 Cómputo	UNIDAD CENTRAL DE PROCESO - CPU	740899503501	18/12/2019	BUENO	ACTIVO
6585	SEDE CENTRAL - OGA - DIRECCION GENERAL - A209-A	74 Oficina	08 Cómputo	UNIDAD CENTRAL DE PROCESO - CPU	740899503502	18/12/2019	BUENO	ACTIVO
6586	SEDE CENTRAL - OGA - DIRECCION GENERAL - A209-A	74 Oficina	08 Cómputo	UNIDAD CENTRAL DE PROCESO - CPU	740899503503	18/12/2019	BUENO	ACTIVO
6587	SEDE CENTRAL - OGA - DIRECCION GENERAL - A209-A	74 Oficina	08 Cómputo	UNIDAD CENTRAL DE PROCESO - CPU	740899503504	18/12/2019	BUENO	ACTIVO
6588	SEDE CENTRAL - OGA - DIRECCION GENERAL - A209-A	74 Oficina	08 Cómputo	UNIDAD CENTRAL DE PROCESO - CPU	740899503505	18/12/2019	BUENO	ACTIVO
6589	SEDE CENTRAL - OGA - DIRECCION GENERAL - A209-A	74 Oficina	08 Cómputo	UNIDAD CENTRAL DE PROCESO - CPU	740899503506	18/12/2019	BUENO	ACTIVO
6590	SEDE CENTRAL - OGA - DIRECCION GENERAL - A209-A	74 Oficina	08 Cómputo	UNIDAD CENTRAL DE PROCESO - CPU	740899503507	18/12/2019	BUENO	ACTIVO
6591	SEDE CENTRAL - OGA - DIRECCION GENERAL - A209-A	74 Oficina	08 Cómputo	UNIDAD CENTRAL DE PROCESO - CPU	740899503509	18/12/2019	BUENO	ACTIVO
6592	SEDE CENTRAL - OGA - DIRECCION GENERAL - A209-A	74 Oficina	08 Cómputo	UNIDAD CENTRAL DE PROCESO - CPU	740899503511	18/12/2019	BUENO	ACTIVO
6593	SEDE CENTRAL - OGA - DIRECCION GENERAL - A209-A	74 Oficina	08 Cómputo	UNIDAD CENTRAL DE PROCESO - CPU	740899503519	18/12/2019	BUENO	ACTIVO
6594	SEDE CENTRAL - OGA - DIRECCION GENERAL - A209-A	74 Oficina	08 Cómputo	UNIDAD CENTRAL DE PROCESO - CPU	740899503520	18/12/2019	BUENO	ACTIVO
6595	SEDE CENTRAL - OGA - DIRECCION GENERAL - A209-A	74 Oficina	08 Cómputo	UNIDAD CENTRAL DE PROCESO - CPU	740899503521	18/12/2019	BUENO	ACTIVO
6596	SEDE CENTRAL - OGA - DIRECCION GENERAL - A209-A	74 Oficina	08 Cómputo	UNIDAD CENTRAL DE PROCESO - CPU	740899503522	18/12/2019	BUENO	ACTIVO
6597	SEDE CENTRAL - OGA - DIRECCION GENERAL - A209-A	74 Oficina	08 Cómputo	UNIDAD CENTRAL DE PROCESO - CPU	740899503523	18/12/2019	BUENO	ACTIVO
6598	SEDE CENTRAL - OGA - DIRECCION GENERAL - A209-A	74 Oficina	08 Cómputo	UNIDAD CENTRAL DE PROCESO - CPU	740899503524	18/12/2019	BUENO	ACTIVO
6599	SEDE CENTRAL - OGA - DIRECCION GENERAL - A209-A	74 Oficina	08 Cómputo	UNIDAD CENTRAL DE PROCESO - CPU	740899503525	18/12/2019	BUENO	ACTIVO
6600	SEDE CENTRAL - OGA - DIRECCION GENERAL - A209-A	74 Oficina	08 Cómputo	UNIDAD CENTRAL DE PROCESO - CPU	740899503526	18/12/2019	BUENO	ACTIVO
6601	SEDE CENTRAL - OGA - DIRECCION GENERAL - A209-A	74 Oficina	08 Cómputo	UNIDAD CENTRAL DE PROCESO - CPU	740899503527	18/12/2019	BUENO	ACTIVO
6602	SEDE CENTRAL - OGA - DIRECCION GENERAL - A209-A	74 Oficina	08 Cómputo	UNIDAD CENTRAL DE PROCESO - CPU	740899503528	18/12/2019	BUENO	ACTIVO
6603	SEDE CENTRAL - OGA - DIRECCION GENERAL - A209-A	74 Oficina	08 Cómputo	UNIDAD CENTRAL DE PROCESO - CPU	740899503529	18/12/2019	BUENO	ACTIVO
6604	SEDE CENTRAL - OGA - DIRECCION GENERAL - A209-A	74 Oficina	08 Cómputo	UNIDAD CENTRAL DE PROCESO - CPU	740899503530	18/12/2019	BUENO	ACTIVO
6605	SEDE CENTRAL - OGA - DIRECCION GENERAL - A209-A	74 Oficina	08 Cómputo	UNIDAD CENTRAL DE PROCESO - CPU	740899503531	18/12/2019	BUENO	ACTIVO
6606	SEDE CENTRAL - OGA - DIRECCION GENERAL - A209-A	74 Oficina	08 Cómputo	UNIDAD CENTRAL DE PROCESO - CPU	740899503532	18/12/2019	BUENO	ACTIVO
6607	SEDE CENTRAL - OGA - DIRECCION GENERAL - A209-A	74 Oficina	08 Cómputo	UNIDAD CENTRAL DE PROCESO - CPU	740899503533	18/12/2019	BUENO	ACTIVO
6608	SEDE CENTRAL - OGA - DIRECCION GENERAL - A209-A	74 Oficina	08 Cómputo	UNIDAD CENTRAL DE PROCESO - CPU	740899503534	18/12/2019	BUENO	ACTIVO
6609	SEDE CENTRAL - OGA - DIRECCION GENERAL - A209-A	74 Oficina	08 Cómputo	UNIDAD CENTRAL DE PROCESO - CPU	740899503535	18/12/2019	BUENO	ACTIVO
6610	SEDE CENTRAL - OGA - DIRECCION GENERAL - A209-A	74 Oficina	08 Cómputo	UNIDAD CENTRAL DE PROCESO - CPU	740899503536	18/12/2019	BUENO	ACTIVO
6611	SEDE CENTRAL - OGA - DIRECCION GENERAL - A209-A	74 Oficina	08 Cómputo	UNIDAD CENTRAL DE PROCESO - CPU	740899503537	18/12/2019	BUENO	ACTIVO
6612	SEDE CENTRAL - OGA - DIRECCION GENERAL - A209-A	74 Oficina	08 Cómputo	UNIDAD CENTRAL DE PROCESO - CPU	740899503538	18/12/2019	BUENO	ACTIVO
6613	SEDE CENTRAL - OGA - DIRECCION GENERAL - A209-A	74 Oficina	08 Cómputo	UNIDAD CENTRAL DE PROCESO - CPU	740899503539	18/12/2019	BUENO	ACTIVO
6614	SEDE CENTRAL - OGA - DIRECCION GENERAL - A209-A	74 Oficina	08 Cómputo	UNIDAD CENTRAL DE PROCESO - CPU	740899503540	18/12/2019	BUENO	ACTIVO
6615	SEDE CENTRAL - OGA - DIRECCION GENERAL - A209-A	74 Oficina	08 Cómputo	UNIDAD CENTRAL DE PROCESO - CPU	740899503541	18/12/2019	BUENO	ACTIVO
6616	SEDE CENTRAL - OGA - DIRECCION GENERAL - A209-A	74 Oficina	08 Cómputo	UNIDAD CENTRAL DE PROCESO - CPU	740899503542	18/12/2019	BUENO	ACTIVO
6617	SEDE CENTRAL - OGA - DIRECCION GENERAL - A209-A	74 Oficina	08 Cómputo	UNIDAD CENTRAL DE PROCESO - CPU	740899503543	18/12/2019	BUENO	ACTIVO
6618	SEDE CENTRAL - OGA - DIRECCION GENERAL - A209-A	74 Oficina	08 Cómputo	UNIDAD CENTRAL DE PROCESO - CPU	740899503544	18/12/2019	BUENO	ACTIVO
6619	SEDE CENTRAL - OGA - DIRECCION GENERAL - A209-A	74 Oficina	08 Cómputo	UNIDAD CENTRAL DE PROCESO - CPU	740899503545	18/12/2019	BUENO	ACTIVO
6620	SEDE CENTRAL - OGA - DIRECCION GENERAL - A209-A	74 Oficina	08 Cómputo	UNIDAD CENTRAL DE PROCESO - CPU	740899503546	18/12/2019	BUENO	ACTIVO
6621	SEDE CENTRAL - OGA - DIRECCION GENERAL - A209-A	74 Oficina	08 Cómputo	UNIDAD CENTRAL DE PROCESO - CPU	740899503547	18/12/2019	BUENO	ACTIVO
6622	SEDE CENTRAL - OGA - DIRECCION GENERAL - A209-A	74 Oficina	08 Cómputo	UNIDAD CENTRAL DE PROCESO - CPU	740899503549	18/12/2019	BUENO	ACTIVO
6623	SEDE CENTRAL - OGA - DIRECCION GENERAL - A209-A	74 Oficina	08 Cómputo	UNIDAD CENTRAL DE PROCESO - CPU	740899503552	18/12/2019	BUENO	ACTIVO
6624	SEDE CENTRAL - OGA - DIRECCION GENERAL - A209-A	74 Oficina	08 Cómputo	UNIDAD CENTRAL DE PROCESO - CPU	740899503554	18/12/2019	BUENO	ACTIVO
6625	SEDE CENTRAL - OGA - DIRECCION GENERAL - A209-A	74 Oficina	08 Cómputo	UNIDAD CENTRAL DE PROCESO - CPU	740899503558	18/12/2019	BUENO	ACTIVO
6626	SEDE CENTRAL - OGA - DIRECCION GENERAL - A209-A	74 Oficina	08 Cómputo	UNIDAD CENTRAL DE PROCESO - CPU	740899503559	18/12/2019	BUENO	ACTIVO
6627	SEDE CENTRAL - OGA - DIRECCION GENERAL - A209-A	74 Oficina	08 Cómputo	UNIDAD CENTRAL DE PROCESO - CPU	740899503560	18/12/2019	BUENO	ACTIVO
6628	SEDE CENTRAL - OGA - DIRECCION GENERAL - A209-A	74 Oficina	08 Cómputo	UNIDAD CENTRAL DE PROCESO - CPU	740899503561	18/12/2019	BUENO	ACTIVO
6629	SEDE CENTRAL - OGA - DIRECCION GENERAL - A209-A	74 Oficina	08 Cómputo	UNIDAD CENTRAL DE PROCESO - CPU	740899503562	18/12/2019	BUENO	ACTIVO
6630	SEDE CENTRAL - OGA - DIRECCION GENERAL - A209-A	74 Oficina	08 Cómputo	UNIDAD CENTRAL DE PROCESO - CPU	740899503563	18/12/2019	BUENO	ACTIVO
6631	SEDE CENTRAL - OGA - DIRECCION GENERAL - A209-A	74 Oficina	08 Cómputo	UNIDAD CENTRAL DE PROCESO - CPU	740899503564	18/12/2019	BUENO	ACTIVO
6632	SEDE CENTRAL - OGA - DIRECCION GENERAL - A209-A	74 Oficina	08 Cómputo	UNIDAD CENTRAL DE PROCESO - CPU	740899503565	18/12/2019	BUENO	ACTIVO
6633	SEDE CENTRAL - OGA - DIRECCION GENERAL - A209-A	74 Oficina	08 Cómputo	UNIDAD CENTRAL DE PROCESO - CPU	740899503566	18/12/2019	BUENO	ACTIVO
6634	SEDE CENTRAL - OGA - DIRECCION GENERAL - A209-A	74 Oficina	08 Cómputo	UNIDAD CENTRAL DE PROCESO - CPU	740899503567	18/12/2019	BUENO	ACTIVO
6635	SEDE CENTRAL - OGA - DIRECCION GENERAL - A209-A	74 Oficina	08 Cómputo	UNIDAD CENTRAL DE PROCESO - CPU	740899503568	18/12/2019	BUENO	ACTIVO
6636	SEDE CENTRAL - OGA - DIRECCION GENERAL - A209-A	74 Oficina	08 Cómputo	UNIDAD CENTRAL DE PROCESO - CPU	740899503569	18/12/2019	BUENO	ACTIVO
6637	SEDE CENTRAL - OGA - DIRECCION GENERAL - A209-A	74 Oficina	08 Cómputo	UNIDAD CENTRAL DE PROCESO - CPU	740899503570	18/12/2019	BUENO	ACTIVO
6638	SEDE CENTRAL - OGA - DIRECCION GENERAL - A209-A	74 Oficina	08 Cómputo	UNIDAD CENTRAL DE PROCESO - CPU	740899503571	18/12/2019	BUENO	ACTIVO
6639	SEDE CENTRAL - OGA - DIRECCION GENERAL - A209-A	74 Oficina	08 Cómputo	UNIDAD CENTRAL DE PROCESO - CPU	740899503572	18/12/2019	BUENO	ACTIVO
6640	SEDE CENTRAL - OGA - DIRECCION GENERAL - A209-A	74 Oficina	08 Cómputo	UNIDAD CENTRAL DE PROCESO - CPU	740899503573	18/12/2019	BUENO	ACTIVO
6641	SEDE CENTRAL - OGA - DIRECCION GENERAL - A209-A	74 Oficina	08 Cómputo	UNIDAD CENTRAL DE PROCESO - CPU	740899503574	18/12/2019	BUENO	ACTIVO
6642	SEDE CENTRAL - OGA - DIRECCION GENERAL - A209-A	74 Oficina	08 Cómputo	UNIDAD CENTRAL DE PROCESO - CPU	740899503576	18/12/2019	BUENO	ACTIVO

MVCS
Por: MENA CAMPOS Antonio FAU 20504743307 hard
Motivo: Doy V° B°
Fecha: 2022/03/18 09:39:43-0500

MVCS
Por: TRUJILLO ANDIA Alex Javier FAU 20504743307 hard
Motivo: Doy V° B°
Fecha: 2022/03/17 19:49:57-0500

SISTEMA ADMINISTRATIVO DE ABASTECIMIENTO
ANEXO 7.4
INVENTARIO PATRIMONIAL DE BIENES MUEBLES

1 Sector: 37 Vivienda, Construcción y Saneamiento.
2 Pliego: 037 Ministerio de Vivienda, Construcción y Saneamiento.
3 Unidad Ejecutora: 001 Ministerio de Vivienda, Construcción y Saneamiento- Adm. General.
4 Fecha Corte: 31/12/2021.

N°	Nombre del Local	Grupo [1]	Clase [2]	Denominación (Del SINABIP)	Código Patrimonial (Númerico)	Fechas de Adquisición	Estado [3]	Condición [4]
6643	SEDE CENTRAL - OGA - DIRECCION GENERAL - A209-A	74 Oficina	08 Cómputo	UNIDAD CENTRAL DE PROCESO - CPU	740899503577	18/12/2019	BUENO	ACTIVO
6644	SEDE CENTRAL - OGA - DIRECCION GENERAL - A209-A	74 Oficina	08 Cómputo	UNIDAD CENTRAL DE PROCESO - CPU	740899503578	18/12/2019	BUENO	ACTIVO
6645	SEDE CENTRAL - OGA - DIRECCION GENERAL - A209-A	74 Oficina	08 Cómputo	UNIDAD CENTRAL DE PROCESO - CPU	740899503579	18/12/2019	BUENO	ACTIVO
6646	SEDE CENTRAL - OGA - DIRECCION GENERAL - A209-A	74 Oficina	08 Cómputo	UNIDAD CENTRAL DE PROCESO - CPU	740899503580	18/12/2019	BUENO	ACTIVO
6647	SEDE CENTRAL - OGA - DIRECCION GENERAL - A209-A	74 Oficina	08 Cómputo	UNIDAD CENTRAL DE PROCESO - CPU	740899503581	18/12/2019	BUENO	ACTIVO
6648	SEDE CENTRAL - OGA - DIRECCION GENERAL - A209-A	74 Oficina	08 Cómputo	UNIDAD CENTRAL DE PROCESO - CPU	740899503582	18/12/2019	BUENO	ACTIVO
6649	SEDE CENTRAL - OGA - DIRECCION GENERAL - A209-A	74 Oficina	08 Cómputo	UNIDAD CENTRAL DE PROCESO - CPU	740899503583	18/12/2019	BUENO	ACTIVO
6650	SEDE CENTRAL - OGA - DIRECCION GENERAL - A209-A	74 Oficina	08 Cómputo	UNIDAD CENTRAL DE PROCESO - CPU	740899503584	18/12/2019	BUENO	ACTIVO
6651	SEDE CENTRAL - OGA - DIRECCION GENERAL - A209-A	74 Oficina	08 Cómputo	UNIDAD CENTRAL DE PROCESO - CPU	740899503585	18/12/2019	BUENO	ACTIVO
6652	SEDE CENTRAL - OGA - DIRECCION GENERAL - A209-A	74 Oficina	08 Cómputo	UNIDAD CENTRAL DE PROCESO - CPU	740899503588	18/12/2019	BUENO	ACTIVO
6653	SEDE CENTRAL - OGA - DIRECCION GENERAL - A209-A	74 Oficina	08 Cómputo	UNIDAD CENTRAL DE PROCESO - CPU	740899503589	18/12/2019	BUENO	ACTIVO
6654	SEDE CENTRAL - OGA - DIRECCION GENERAL - A209-A	74 Oficina	08 Cómputo	UNIDAD CENTRAL DE PROCESO - CPU	740899503592	18/12/2019	BUENO	ACTIVO
6655	SEDE CENTRAL - OGA - DIRECCION GENERAL - A209-A	74 Oficina	08 Cómputo	UNIDAD CENTRAL DE PROCESO - CPU	740899503593	18/12/2019	BUENO	ACTIVO
6656	SEDE CENTRAL - OGA - DIRECCION GENERAL - A209-A	74 Oficina	08 Cómputo	UNIDAD CENTRAL DE PROCESO - CPU	740899503600	18/12/2019	BUENO	ACTIVO
6657	SEDE CENTRAL - OGA - OFICINAS - A209	74 Oficina	08 Cómputo	CAPTURADOR DE IMAGEN - SCANNER	740800500088	14/12/2017	REGULAR	ACTIVO
6658	SEDE CENTRAL - OGA - OFICINAS - A209	74 Oficina	08 Cómputo	CAPTURADOR DE IMAGEN - SCANNER	740800500113	03/12/2019	BUENO	ACTIVO
6659	SEDE CENTRAL - OGA - OFICINAS - A209	74 Oficina	08 Cómputo	CAPTURADOR DE IMAGEN - SCANNER	740800500115	24/11/2020	BUENO	ACTIVO
6660	SEDE CENTRAL - OGA - OFICINAS - A209	74 Oficina	08 Cómputo	CAPTURADOR DE IMAGEN - SCANNER	740800500117	24/11/2020	BUENO	ACTIVO
6661	SEDE CENTRAL - OGA - OFICINAS - A209	74 Oficina	08 Cómputo	CAPTURADOR DE IMAGEN - SCANNER	740800500119	24/11/2020	BUENO	ACTIVO
6662	SEDE CENTRAL - OGA - OFICINAS - A209	74 Oficina	22 Equipo	EQUIPO MULTIFUNCIONAL COPIADORA FAX IMPRESORA SCANNER	742223580456	29/11/2017	REGULAR	ACTIVO
6663	SEDE CENTRAL - OGA - OFICINAS - A209	74 Oficina	22 Equipo	EQUIPO MULTIFUNCIONAL COPIADORA IMPRESORA SCANNER	742223580502	15/04/2019	BUENO	ACTIVO
6664	SEDE CENTRAL - OGA - OFICINAS - A209	74 Oficina	22 Equipo	EQUIPO MULTIFUNCIONAL COPIADORA IMPRESORA SCANNER	742223580537	17/11/2020	BUENO	ACTIVO
6665	SEDE CENTRAL - OGA - OFICINAS - A209	74 Oficina	22 Equipo	EQUIPO MULTIFUNCIONAL COPIADORA IMPRESORA SCANNER	742223580538	17/11/2020	BUENO	ACTIVO
6666	SEDE CENTRAL - OGA - OFICINAS - A209	74 Oficina	22 Equipo	EQUIPO MULTIFUNCIONAL COPIADORA IMPRESORA SCANNER	742223580539	17/11/2020	BUENO	ACTIVO
6667	SEDE CENTRAL - OGA - OFICINAS - A209	74 Oficina	22 Equipo	EQUIPO MULTIFUNCIONAL COPIADORA IMPRESORA SCANNER	742223580540	17/11/2020	BUENO	ACTIVO
6668	SEDE CENTRAL - OGA - OFICINAS - A209	74 Oficina	22 Equipo	EQUIPO MULTIFUNCIONAL COPIADORA IMPRESORA SCANNER	742223580542	17/11/2020	BUENO	ACTIVO
6669	SEDE CENTRAL - OGA - OFICINAS - A209	74 Oficina	22 Equipo	EQUIPO MULTIFUNCIONAL COPIADORA IMPRESORA SCANNER	742223580543	17/11/2020	BUENO	ACTIVO
6670	SEDE CENTRAL - OGA - OFICINAS - A209	74 Oficina	22 Equipo	EQUIPO MULTIFUNCIONAL COPIADORA IMPRESORA SCANNER	742223580545	17/11/2020	BUENO	ACTIVO
6671	SEDE CENTRAL - OGA - OFICINAS - A209	74 Oficina	22 Equipo	EQUIPO MULTIFUNCIONAL COPIADORA IMPRESORA SCANNER	742223580546	17/11/2020	BUENO	ACTIVO
6672	SEDE CENTRAL - OGA - OFICINAS - A209	11 Aire Acondicionado y Refrigeración	22 Equipo	EQUIPO PARA AIRE ACONDICIONADO TIPO DOMESTICO	112236140157	31/08/2017	REGULAR	ACTIVO
6673	SEDE CENTRAL - OGA - OFICINAS - A209	11 Aire Acondicionado y Refrigeración	22 Equipo	EQUIPO PARA AIRE ACONDICIONADO TIPO DOMESTICO	112236140209	02/12/2021	NUEVO	ACTIVO
6674	SEDE CENTRAL - OGA - OFICINAS - A209	74 Oficina	64 Mobiliario	ESCRITORIO DE MELAMINA	746437450549	23/07/2018	BUENO	ACTIVO
6675	SEDE CENTRAL - OGA - OFICINAS - A209	74 Oficina	64 Mobiliario	ESCRITORIO DE MELAMINA	746437450558	26/03/2019	BUENO	ACTIVO
6676	SEDE CENTRAL - OGA - OFICINAS - A209	74 Oficina	64 Mobiliario	ESCRITORIO DE MELAMINA	746437450559	26/03/2019	BUENO	ACTIVO
6677	SEDE CENTRAL - OGA - OFICINAS - A209	74 Oficina	64 Mobiliario	ESCRITORIO DE METAL	746437790105	31/08/2017	REGULAR	ACTIVO
6678	SEDE CENTRAL - OGA - OFICINAS - A209	74 Oficina	08 Cómputo	IMPRESORA LASER	740841000445	17/11/2020	BUENO	ACTIVO
6679	SEDE CENTRAL - OGA - OFICINAS - A209	74 Oficina	08 Cómputo	IMPRESORA LASER	740841000448	17/11/2020	BUENO	ACTIVO
6680	SEDE CENTRAL - OGA - OFICINAS - A209	74 Oficina	08 Cómputo	IMPRESORA LASER	740841000449	17/11/2020	BUENO	ACTIVO
6681	SEDE CENTRAL - OGA - OFICINAS - A209	74 Oficina	08 Cómputo	IMPRESORA LASER	740841000451	17/11/2020	BUENO	ACTIVO
6682	SEDE CENTRAL - OGA - OFICINAS - A209	74 Oficina	08 Cómputo	IMPRESORA LASER	740841000452	17/11/2020	BUENO	ACTIVO
6683	SEDE CENTRAL - OGA - OFICINAS - A209	74 Oficina	08 Cómputo	IMPRESORA LASER	740841000454	17/11/2020	BUENO	ACTIVO
6684	SEDE CENTRAL - OGA - OFICINAS - A209	74 Oficina	08 Cómputo	IMPRESORA LASER	740841000455	17/11/2020	BUENO	ACTIVO
6685	SEDE CENTRAL - OGA - OFICINAS - A209	74 Oficina	08 Cómputo	IMPRESORA LASER	740841000456	17/11/2020	BUENO	ACTIVO
6686	SEDE CENTRAL - OGA - OFICINAS - A209	74 Oficina	08 Cómputo	IMPRESORA LASER	740841000457	17/11/2020	BUENO	ACTIVO
6687	SEDE CENTRAL - OGA - OFICINAS - A209	74 Oficina	08 Cómputo	IMPRESORA LASER	740841000458	17/11/2020	BUENO	ACTIVO
6688	SEDE CENTRAL - OGA - OFICINAS - A209	74 Oficina	08 Cómputo	IMPRESORA LASER	740841000461	17/11/2020	BUENO	ACTIVO
6689	SEDE CENTRAL - OGA - OFICINAS - A209	74 Oficina	08 Cómputo	IMPRESORA LASER	740841000462	17/11/2020	BUENO	ACTIVO
6690	SEDE CENTRAL - OGA - OFICINAS - A209	74 Oficina	08 Cómputo	IMPRESORA PARA PLANOS - PLOTTERS	740850000033	27/02/2020	BUENO	ACTIVO
6691	SEDE CENTRAL - OGA - OFICINAS - A209	74 Oficina	08 Cómputo	IMPRESORA PARA PLANOS - PLOTTERS	740850000034	27/02/2020	BUENO	ACTIVO
6692	SEDE CENTRAL - OGA - OFICINAS - A209	74 Oficina	64 Mobiliario	LIBRERO DE MELAMINA	746445420001	31/08/2017	REGULAR	ACTIVO
6693	SEDE CENTRAL - OGA - OFICINAS - A209	74 Oficina	08 Cómputo	MONITOR LED	740880370506	02/03/2020	BUENO	ACTIVO
6694	SEDE CENTRAL - OGA - OFICINAS - A209	74 Oficina	08 Cómputo	MONITOR LED	740880370508	02/03/2020	BUENO	ACTIVO
6695	SEDE CENTRAL - OGA - OFICINAS - A209	74 Oficina	08 Cómputo	MONITOR LED	740880370511	02/03/2020	BUENO	ACTIVO
6696	SEDE CENTRAL - OGA - OFICINAS - A209	74 Oficina	08 Cómputo	MONITOR LED	740880370512	02/03/2020	BUENO	ACTIVO
6697	SEDE CENTRAL - OGA - OFICINAS - A209	74 Oficina	08 Cómputo	MONITOR LED	740880370513	02/03/2020	BUENO	ACTIVO
6698	SEDE CENTRAL - OGA - OFICINAS - A209	74 Oficina	08 Cómputo	MONITOR LED	740880370514	02/03/2020	BUENO	ACTIVO
6699	SEDE CENTRAL - OGA - OFICINAS - A209	74 Oficina	08 Cómputo	MONITOR LED	740880370515	02/03/2020	BUENO	ACTIVO
6700	SEDE CENTRAL - OGA - OFICINAS - A209	74 Oficina	08 Cómputo	MONITOR LED	740880370517	02/03/2020	BUENO	ACTIVO
6701	SEDE CENTRAL - OGA - OFICINAS - A209	74 Oficina	08 Cómputo	MONITOR LED	740880370518	02/03/2020	BUENO	ACTIVO
6702	SEDE CENTRAL - OGA - OFICINAS - A209	74 Oficina	08 Cómputo	MONITOR LED	740880370519	02/03/2020	BUENO	ACTIVO
6703	SEDE CENTRAL - OGA - OFICINAS - A209	74 Oficina	08 Cómputo	MONITOR LED	740880370520	02/03/2020	BUENO	ACTIVO
6704	SEDE CENTRAL - OGA - OFICINAS - A209	74 Oficina	08 Cómputo	MONITOR LED	740880370523	02/03/2020	BUENO	ACTIVO
6705	SEDE CENTRAL - OGA - OFICINAS - A209	74 Oficina	08 Cómputo	MONITOR LED	740880370524	02/03/2020	BUENO	ACTIVO
6706	SEDE CENTRAL - OGA - OFICINAS - A209	74 Oficina	08 Cómputo	MONITOR LED	740880370525	02/03/2020	BUENO	ACTIVO
6707	SEDE CENTRAL - OGA - OFICINAS - A209	74 Oficina	08 Cómputo	MONITOR LED	740880370528	02/03/2020	BUENO	ACTIVO
6708	SEDE CENTRAL - OGA - OFICINAS - A209	74 Oficina	08 Cómputo	MONITOR LED	740880370530	02/03/2020	BUENO	ACTIVO
6709	SEDE CENTRAL - OGA - OFICINAS - A209	74 Oficina	08 Cómputo	MONITOR LED	740880370534	02/03/2020	BUENO	ACTIVO
6710	SEDE CENTRAL - OGA - OFICINAS - A209	74 Oficina	08 Cómputo	MONITOR LED	740880370535	02/03/2020	BUENO	ACTIVO
6711	SEDE CENTRAL - OGA - OFICINAS - A209	74 Oficina	08 Cómputo	MONITOR LED	740880370536	02/03/2020	BUENO	ACTIVO
6712	SEDE CENTRAL - OGA - OFICINAS - A209	74 Oficina	08 Cómputo	MONITOR LED	740880370543	02/03/2020	BUENO	ACTIVO
6713	SEDE CENTRAL - OGA - OFICINAS - A209	74 Oficina	08 Cómputo	MONITOR LED	740880370544	02/03/2020	BUENO	ACTIVO
6714	SEDE CENTRAL - OGA - OFICINAS - A209	74 Oficina	08 Cómputo	MONITOR LED	740880370545	02/03/2020	BUENO	ACTIVO
6715	SEDE CENTRAL - OGA - OFICINAS - A209	74 Oficina	08 Cómputo	MONITOR LED	740880370547	02/03/2020	BUENO	ACTIVO
6716	SEDE CENTRAL - OGA - OFICINAS - A209	74 Oficina	08 Cómputo	MONITOR LED	740880370551	02/03/2020	BUENO	ACTIVO
6717	SEDE CENTRAL - OGA - OFICINAS - A209	74 Oficina	08 Cómputo	MONITOR LED	740880370553	02/03/2020	BUENO	ACTIVO
6718	SEDE CENTRAL - OGA - OFICINAS - A209	74 Oficina	08 Cómputo	MONITOR LED	740880370559	02/03/2020	BUENO	ACTIVO
6719	SEDE CENTRAL - OGA - OFICINAS - A209	74 Oficina	08 Cómputo	MONITOR LED	740880370562	02/03/2020	BUENO	ACTIVO
6720	SEDE CENTRAL - OGA - OFICINAS - A209	74 Oficina	08 Cómputo	MONITOR LED	740880370564	02/03/2020	BUENO	ACTIVO
6721	SEDE CENTRAL - OGA - OFICINAS - A209	74 Oficina	08 Cómputo	MONITOR LED	740880370565	02/03/2020	BUENO	ACTIVO
6722	SEDE CENTRAL - OGA - OFICINAS - A209	74 Oficina	08 Cómputo	MONITOR LED	740880370571	02/03/2020	BUENO	ACTIVO
6723	SEDE CENTRAL - OGA - OFICINAS - A209	74 Oficina	08 Cómputo	MONITOR LED	740880370572	02/03/2020	BUENO	ACTIVO
6724	SEDE CENTRAL - OGA - OFICINAS - A209	74 Oficina	08 Cómputo	MONITOR LED	740880370579	02/03/2020	BUENO	ACTIVO

MVCS
Por: MENA CAMPOS Antonio FAU 20504743307 hard
Motivo: Doy V° B°
Fecha: 2022/03/18 09:39:43-0500

MVCS
Por: TRUJILLO ANDIA Alex Javier FAU 20504743307 hard
Motivo: Doy V° B°
Fecha: 2022/03/17 19:49:57-0500

SISTEMA ADMINISTRATIVO DE ABASTECIMIENTO
ANEXO 7.4
INVENTARIO PATRIMONIAL DE BIENES MUEBLES

1 Sector: 37 Vivienda, Construcción y Saneamiento.
2 Pliego: 037 Ministerio de Vivienda, Construcción y Saneamiento.
3 Unidad Ejecutora: 001 Ministerio de Vivienda, Construcción y Saneamiento- Adm. General.
4 Fecha Corte: 31/12/2021.

N°	Nombre del Local	Grupo [1]	Clase [2]	Denominación (Del SINABIP)	Código Patrimonial (Númerico)	Fechas de Adquisición	Estado [3]	Condición [4]
6725	SEDE CENTRAL - OGA - OFICINAS - A209	74 Oficina	08 Cómputo	MONITOR LED	740880370580	02/03/2020	BUENO	ACTIVO
6726	SEDE CENTRAL - OGA - OFICINAS - A209	74 Oficina	08 Cómputo	MONITOR LED	740880370581	02/03/2020	BUENO	ACTIVO
6727	SEDE CENTRAL - OGA - OFICINAS - A209	74 Oficina	08 Cómputo	MONITOR LED	740880370583	02/03/2020	BUENO	ACTIVO
6728	SEDE CENTRAL - OGA - OFICINAS - A209	74 Oficina	08 Cómputo	MONITOR LED	740880370585	02/03/2020	BUENO	ACTIVO
6729	SEDE CENTRAL - OGA - OFICINAS - A209	74 Oficina	08 Cómputo	MONITOR LED	740880370586	02/03/2020	BUENO	ACTIVO
6730	SEDE CENTRAL - OGA - OFICINAS - A209	74 Oficina	08 Cómputo	MONITOR LED	740880370587	02/03/2020	BUENO	ACTIVO
6731	SEDE CENTRAL - OGA - OFICINAS - A209	74 Oficina	08 Cómputo	MONITOR LED	740880370589	02/03/2020	BUENO	ACTIVO
6732	SEDE CENTRAL - OGA - OFICINAS - A209	74 Oficina	08 Cómputo	MONITOR LED	740880370592	02/03/2020	BUENO	ACTIVO
6733	SEDE CENTRAL - OGA - OFICINAS - A209	74 Oficina	08 Cómputo	MONITOR LED	740880370594	02/03/2020	BUENO	ACTIVO
6734	SEDE CENTRAL - OGA - OFICINAS - A209	74 Oficina	08 Cómputo	MONITOR LED	740880370595	02/03/2020	BUENO	ACTIVO
6735	SEDE CENTRAL - OGA - OFICINAS - A209	74 Oficina	08 Cómputo	MONITOR LED	740880370598	02/03/2020	BUENO	ACTIVO
6736	SEDE CENTRAL - OGA - OFICINAS - A209	74 Oficina	08 Cómputo	MONITOR LED	740880370599	02/03/2020	BUENO	ACTIVO
6737	SEDE CENTRAL - OGA - OFICINAS - A209	74 Oficina	08 Cómputo	MONITOR LED	740880370601	02/03/2020	BUENO	ACTIVO
6738	SEDE CENTRAL - OGA - OFICINAS - A209	74 Oficina	08 Cómputo	MONITOR LED	740880370602	02/03/2020	BUENO	ACTIVO
6739	SEDE CENTRAL - OGA - OFICINAS - A209	74 Oficina	08 Cómputo	MONITOR LED	740880370603	02/03/2020	BUENO	ACTIVO
6740	SEDE CENTRAL - OGA - OFICINAS - A209	74 Oficina	08 Cómputo	MONITOR LED	740880370605	02/03/2020	BUENO	ACTIVO
6741	SEDE CENTRAL - OGA - OFICINAS - A209	74 Oficina	08 Cómputo	MONITOR LED	740880370606	30/06/2020	BUENO	ACTIVO
6742	SEDE CENTRAL - OGA - OFICINAS - A209	74 Oficina	08 Cómputo	MONITOR LED	740880370607	02/03/2020	BUENO	ACTIVO
6743	SEDE CENTRAL - OGA - OFICINAS - A209	74 Oficina	08 Cómputo	MONITOR LED	740880370614	02/03/2020	BUENO	ACTIVO
6744	SEDE CENTRAL - OGA - OFICINAS - A209	74 Oficina	08 Cómputo	MONITOR LED	740880370615	02/03/2020	BUENO	ACTIVO
6745	SEDE CENTRAL - OGA - OFICINAS - A209	74 Oficina	08 Cómputo	MONITOR LED	740880370616	02/03/2020	BUENO	ACTIVO
6746	SEDE CENTRAL - OGA - OFICINAS - A209	74 Oficina	08 Cómputo	MONITOR LED	740880370617	02/03/2020	BUENO	ACTIVO
6747	SEDE CENTRAL - OGA - OFICINAS - A209	74 Oficina	08 Cómputo	MONITOR LED	740880370620	02/03/2020	BUENO	ACTIVO
6748	SEDE CENTRAL - OGA - OFICINAS - A209	74 Oficina	08 Cómputo	MONITOR LED	740880370621	02/03/2020	BUENO	ACTIVO
6749	SEDE CENTRAL - OGA - OFICINAS - A209	74 Oficina	08 Cómputo	MONITOR LED	740880370624	02/03/2020	BUENO	ACTIVO
6750	SEDE CENTRAL - OGA - OFICINAS - A209	74 Oficina	08 Cómputo	MONITOR LED	740880370625	02/03/2020	BUENO	ACTIVO
6751	SEDE CENTRAL - OGA - OFICINAS - A209	74 Oficina	08 Cómputo	MONITOR LED	740880370626	02/03/2020	BUENO	ACTIVO
6752	SEDE CENTRAL - OGA - OFICINAS - A209	74 Oficina	08 Cómputo	MONITOR LED	740880370627	02/03/2020	BUENO	ACTIVO
6753	SEDE CENTRAL - OGA - OFICINAS - A209	74 Oficina	08 Cómputo	MONITOR LED	740880370628	02/03/2020	BUENO	ACTIVO
6754	SEDE CENTRAL - OGA - OFICINAS - A209	74 Oficina	08 Cómputo	MONITOR LED	740880370629	02/03/2020	BUENO	ACTIVO
6755	SEDE CENTRAL - OGA - OFICINAS - A209	74 Oficina	08 Cómputo	MONITOR LED	740880370630	02/03/2020	BUENO	ACTIVO
6756	SEDE CENTRAL - OGA - OFICINAS - A209	74 Oficina	08 Cómputo	MONITOR LED	740880370631	02/03/2020	BUENO	ACTIVO
6757	SEDE CENTRAL - OGA - OFICINAS - A209	74 Oficina	08 Cómputo	MONITOR LED	740880370632	02/03/2020	BUENO	ACTIVO
6758	SEDE CENTRAL - OGA - OFICINAS - A209	74 Oficina	08 Cómputo	MONITOR LED	740880370633	02/03/2020	BUENO	ACTIVO
6759	SEDE CENTRAL - OGA - OFICINAS - A209	74 Oficina	08 Cómputo	MONITOR LED	740880370634	02/03/2020	BUENO	ACTIVO
6760	SEDE CENTRAL - OGA - OFICINAS - A209	74 Oficina	08 Cómputo	MONITOR LED	740880370635	02/03/2020	BUENO	ACTIVO
6761	SEDE CENTRAL - OGA - OFICINAS - A209	74 Oficina	08 Cómputo	MONITOR LED	740880370636	02/03/2020	BUENO	ACTIVO
6762	SEDE CENTRAL - OGA - OFICINAS - A209	74 Oficina	08 Cómputo	MONITOR LED	740880370637	02/03/2020	BUENO	ACTIVO
6763	SEDE CENTRAL - OGA - OFICINAS - A209	74 Oficina	08 Cómputo	MONITOR LED	740880370638	02/03/2020	BUENO	ACTIVO
6764	SEDE CENTRAL - OGA - OFICINAS - A209	74 Oficina	08 Cómputo	MONITOR LED	740880370639	02/03/2020	BUENO	ACTIVO
6765	SEDE CENTRAL - OGA - OFICINAS - A209	74 Oficina	08 Cómputo	MONITOR LED	740880370640	02/03/2020	BUENO	ACTIVO
6766	SEDE CENTRAL - OGA - OFICINAS - A209	74 Oficina	08 Cómputo	MONITOR LED	740880370641	02/03/2020	BUENO	ACTIVO
6767	SEDE CENTRAL - OGA - OFICINAS - A209	74 Oficina	08 Cómputo	MONITOR LED	740880370642	02/03/2020	BUENO	ACTIVO
6768	SEDE CENTRAL - OGA - OFICINAS - A209	74 Oficina	08 Cómputo	MONITOR LED	740880370643	02/03/2020	BUENO	ACTIVO
6769	SEDE CENTRAL - OGA - OFICINAS - A209	74 Oficina	08 Cómputo	MONITOR LED	740880370644	02/03/2020	BUENO	ACTIVO
6770	SEDE CENTRAL - OGA - OFICINAS - A209	74 Oficina	08 Cómputo	MONITOR LED	740880370645	30/06/2020	BUENO	ACTIVO
6771	SEDE CENTRAL - OGA - OFICINAS - A209	74 Oficina	08 Cómputo	MONITOR LED	740880370646	02/03/2020	BUENO	ACTIVO
6772	SEDE CENTRAL - OGA - OFICINAS - A209	74 Oficina	08 Cómputo	MONITOR LED	740880370647	02/03/2020	BUENO	ACTIVO
6773	SEDE CENTRAL - OGA - OFICINAS - A209	74 Oficina	08 Cómputo	MONITOR LED	740880370648	02/03/2020	BUENO	ACTIVO
6774	SEDE CENTRAL - OGA - OFICINAS - A209	74 Oficina	08 Cómputo	MONITOR LED	740880370649	02/03/2020	BUENO	ACTIVO
6775	SEDE CENTRAL - OGA - OFICINAS - A209	74 Oficina	08 Cómputo	MONITOR LED	740880370650	02/03/2020	BUENO	ACTIVO
6776	SEDE CENTRAL - OGA - OFICINAS - A209	74 Oficina	08 Cómputo	MONITOR LED	740880370651	02/03/2020	BUENO	ACTIVO
6777	SEDE CENTRAL - OGA - OFICINAS - A209	74 Oficina	08 Cómputo	MONITOR LED	740880370652	02/03/2020	BUENO	ACTIVO
6778	SEDE CENTRAL - OGA - OFICINAS - A209	74 Oficina	08 Cómputo	MONITOR LED	740880370653	02/03/2020	BUENO	ACTIVO
6779	SEDE CENTRAL - OGA - OFICINAS - A209	74 Oficina	08 Cómputo	MONITOR LED	740880370654	02/03/2020	BUENO	ACTIVO
6780	SEDE CENTRAL - OGA - OFICINAS - A209	74 Oficina	08 Cómputo	MONITOR LED	740880370655	02/03/2020	BUENO	ACTIVO
6781	SEDE CENTRAL - OGA - OFICINAS - A209	74 Oficina	08 Cómputo	MONITOR LED	740880370656	02/03/2020	BUENO	ACTIVO
6782	SEDE CENTRAL - OGA - OFICINAS - A209	74 Oficina	08 Cómputo	MONITOR LED	740880370657	02/03/2020	BUENO	ACTIVO
6783	SEDE CENTRAL - OGA - OFICINAS - A209	74 Oficina	08 Cómputo	MONITOR LED	740880370658	02/03/2020	BUENO	ACTIVO
6784	SEDE CENTRAL - OGA - OFICINAS - A209	74 Oficina	08 Cómputo	MONITOR LED	740880370659	02/03/2020	BUENO	ACTIVO
6785	SEDE CENTRAL - OGA - OFICINAS - A209	74 Oficina	08 Cómputo	MONITOR LED	740880370660	02/03/2020	BUENO	ACTIVO
6786	SEDE CENTRAL - OGA - OFICINAS - A209	74 Oficina	08 Cómputo	MONITOR LED	740880370661	02/03/2020	BUENO	ACTIVO
6787	SEDE CENTRAL - OGA - OFICINAS - A209	74 Oficina	08 Cómputo	MONITOR LED	740880370662	02/03/2020	BUENO	ACTIVO
6788	SEDE CENTRAL - OGA - OFICINAS - A209	74 Oficina	08 Cómputo	MONITOR LED	740880370663	02/03/2020	BUENO	ACTIVO
6789	SEDE CENTRAL - OGA - OFICINAS - A209	74 Oficina	08 Cómputo	MONITOR LED	740880370664	02/03/2020	BUENO	ACTIVO
6790	SEDE CENTRAL - OGA - OFICINAS - A209	74 Oficina	08 Cómputo	MONITOR LED	740880370665	02/03/2020	BUENO	ACTIVO
6791	SEDE CENTRAL - OGA - OFICINAS - A209	74 Oficina	08 Cómputo	MONITOR LED	740880370666	02/03/2020	BUENO	ACTIVO
6792	SEDE CENTRAL - OGA - OFICINAS - A209	74 Oficina	08 Cómputo	MONITOR LED	740880370667	02/03/2020	BUENO	ACTIVO
6793	SEDE CENTRAL - OGA - OFICINAS - A209	74 Oficina	08 Cómputo	MONITOR LED	740880370668	02/03/2020	BUENO	ACTIVO
6794	SEDE CENTRAL - OGA - OFICINAS - A209	74 Oficina	08 Cómputo	MONITOR LED	740880370669	02/03/2020	BUENO	ACTIVO
6795	SEDE CENTRAL - OGA - OFICINAS - A209	74 Oficina	08 Cómputo	MONITOR LED	740880370670	02/03/2020	BUENO	ACTIVO
6796	SEDE CENTRAL - OGA - OFICINAS - A209	74 Oficina	08 Cómputo	MONITOR LED	740880370671	02/03/2020	BUENO	ACTIVO
6797	SEDE CENTRAL - OGA - OFICINAS - A209	74 Oficina	08 Cómputo	MONITOR LED	740880370672	02/03/2020	BUENO	ACTIVO
6798	SEDE CENTRAL - OGA - OFICINAS - A209	74 Oficina	08 Cómputo	MONITOR LED	740880370673	02/03/2020	BUENO	ACTIVO
6799	SEDE CENTRAL - OGA - OFICINAS - A209	74 Oficina	08 Cómputo	MONITOR LED	740880370674	02/03/2020	BUENO	ACTIVO
6800	SEDE CENTRAL - OGA - OFICINAS - A209	74 Oficina	08 Cómputo	MONITOR LED	740880370675	02/03/2020	BUENO	ACTIVO
6801	SEDE CENTRAL - OGA - OFICINAS - A209	74 Oficina	08 Cómputo	MONITOR LED	740880370676	02/03/2020	BUENO	ACTIVO
6802	SEDE CENTRAL - OGA - OFICINAS - A209	74 Oficina	08 Cómputo	MONITOR LED	740880370677	02/03/2020	BUENO	ACTIVO
6803	SEDE CENTRAL - OGA - OFICINAS - A209	74 Oficina	08 Cómputo	MONITOR LED	740880370678	02/03/2020	BUENO	ACTIVO
6804	SEDE CENTRAL - OGA - OFICINAS - A209	74 Oficina	08 Cómputo	MONITOR LED	740880370679	02/03/2020	BUENO	ACTIVO
6805	SEDE CENTRAL - OGA - OFICINAS - A209	74 Oficina	08 Cómputo	MONITOR LED	740880370680	02/03/2020	BUENO	ACTIVO
6806	SEDE CENTRAL - OGA - OFICINAS - A209	74 Oficina	08 Cómputo	MONITOR LED	740880370681	02/03/2020	BUENO	ACTIVO

MVCS
Por: MENA CAMPOS Antonio FAU 20504743307 hard
Motivo: Doy V° B°
Fecha: 2022/03/18 09:39:43-0500

MVCS
Por: TRUJILLO ANDIA Alex Javier FAU 20504743307 hard
Motivo: Doy V° B°
Fecha: 2022/03/17 19:49:57-0500

SISTEMA ADMINISTRATIVO DE ABASTECIMIENTO
ANEXO 7.4
INVENTARIO PATRIMONIAL DE BIENES MUEBLES

1 Sector: 37 Vivienda, Construcción y Saneamiento.
2 Pliego: 037 Ministerio de Vivienda, Construcción y Saneamiento.
3 Unidad Ejecutora: 001 Ministerio de Vivienda, Construcción y Saneamiento- Adm. General.
4 Fecha Corte: 31/12/2021.

N°	Nombre del Local	Grupo [1]	Clase [2]	Denominación (Del SINABIP)	Código Patrimonial (Númerico)	Fechas de Adquisición	Estado [3]	Condición [4]
6807	SEDE CENTRAL - OGA - OFICINAS - A209	74 Oficina	08 Cómputo	MONITOR LED	740880370682	02/03/2020	BUENO	ACTIVO
6808	SEDE CENTRAL - OGA - OFICINAS - A209	74 Oficina	08 Cómputo	MONITOR LED	740880370683	02/03/2020	BUENO	ACTIVO
6809	SEDE CENTRAL - OGA - OFICINAS - A209	74 Oficina	08 Cómputo	MONITOR LED	740880370684	02/03/2020	BUENO	ACTIVO
6810	SEDE CENTRAL - OGA - OFICINAS - A209	74 Oficina	08 Cómputo	MONITOR LED	740880370685	02/03/2020	BUENO	ACTIVO
6811	SEDE CENTRAL - OGA - OFICINAS - A209	74 Oficina	08 Cómputo	MONITOR LED	740880370686	02/03/2020	BUENO	ACTIVO
6812	SEDE CENTRAL - OGA - OFICINAS - A209	74 Oficina	08 Cómputo	MONITOR LED	740880370687	02/03/2020	BUENO	ACTIVO
6813	SEDE CENTRAL - OGA - OFICINAS - A209	74 Oficina	08 Cómputo	MONITOR LED	740880370688	02/03/2020	BUENO	ACTIVO
6814	SEDE CENTRAL - OGA - OFICINAS - A209	74 Oficina	08 Cómputo	MONITOR LED	740880370689	02/03/2020	BUENO	ACTIVO
6815	SEDE CENTRAL - OGA - OFICINAS - A209	74 Oficina	08 Cómputo	MONITOR LED	740880370690	02/03/2020	BUENO	ACTIVO
6816	SEDE CENTRAL - OGA - OFICINAS - A209	74 Oficina	08 Cómputo	MONITOR LED	740880370691	02/03/2020	BUENO	ACTIVO
6817	SEDE CENTRAL - OGA - OFICINAS - A209	74 Oficina	08 Cómputo	MONITOR LED	740880370692	02/03/2020	BUENO	ACTIVO
6818	SEDE CENTRAL - OGA - OFICINAS - A209	74 Oficina	08 Cómputo	MONITOR LED	740880370693	02/03/2020	BUENO	ACTIVO
6819	SEDE CENTRAL - OGA - OFICINAS - A209	74 Oficina	08 Cómputo	MONITOR LED	740880370694	02/03/2020	BUENO	ACTIVO
6820	SEDE CENTRAL - OGA - OFICINAS - A209	74 Oficina	08 Cómputo	MONITOR LED	740880370695	02/03/2020	BUENO	ACTIVO
6821	SEDE CENTRAL - OGA - OFICINAS - A209	74 Oficina	08 Cómputo	MONITOR LED	740880370696	02/03/2020	BUENO	ACTIVO
6822	SEDE CENTRAL - OGA - OFICINAS - A209	74 Oficina	08 Cómputo	MONITOR LED	740880370697	02/03/2020	BUENO	ACTIVO
6823	SEDE CENTRAL - OGA - OFICINAS - A209	74 Oficina	08 Cómputo	MONITOR LED	740880370698	02/03/2020	BUENO	ACTIVO
6824	SEDE CENTRAL - OGA - OFICINAS - A209	74 Oficina	08 Cómputo	MONITOR LED	740880370699	02/03/2020	BUENO	ACTIVO
6825	SEDE CENTRAL - OGA - OFICINAS - A209	74 Oficina	08 Cómputo	MONITOR LED	740880370700	02/03/2020	BUENO	ACTIVO
6826	SEDE CENTRAL - OGA - OFICINAS - A209	74 Oficina	08 Cómputo	MONITOR LED	740880370701	02/03/2020	BUENO	ACTIVO
6827	SEDE CENTRAL - OGA - OFICINAS - A209	74 Oficina	08 Cómputo	MONITOR LED	740880370702	02/03/2020	BUENO	ACTIVO
6828	SEDE CENTRAL - OGA - OFICINAS - A209	74 Oficina	08 Cómputo	MONITOR LED	740880370703	02/03/2020	BUENO	ACTIVO
6829	SEDE CENTRAL - OGA - OFICINAS - A209	74 Oficina	08 Cómputo	MONITOR LED	740880370704	02/03/2020	BUENO	ACTIVO
6830	SEDE CENTRAL - OGA - OFICINAS - A209	74 Oficina	08 Cómputo	MONITOR LED	740880370705	30/06/2020	BUENO	ACTIVO
6831	SEDE CENTRAL - OGA - OFICINAS - A209	74 Oficina	08 Cómputo	MONITOR LED	740880370706	02/03/2020	BUENO	ACTIVO
6832	SEDE CENTRAL - OGA - OFICINAS - A209	74 Oficina	08 Cómputo	MONITOR LED	740880370707	02/03/2020	BUENO	ACTIVO
6833	SEDE CENTRAL - OGA - OFICINAS - A209	74 Oficina	08 Cómputo	MONITOR LED	740880370708	02/03/2020	BUENO	ACTIVO
6834	SEDE CENTRAL - OGA - OFICINAS - A209	74 Oficina	08 Cómputo	MONITOR LED	740880370709	02/03/2020	BUENO	ACTIVO
6835	SEDE CENTRAL - OGA - OFICINAS - A209	74 Oficina	08 Cómputo	MONITOR LED	740880370710	02/03/2020	BUENO	ACTIVO
6836	SEDE CENTRAL - OGA - OFICINAS - A209	74 Oficina	08 Cómputo	MONITOR LED	740880370711	02/03/2020	BUENO	ACTIVO
6837	SEDE CENTRAL - OGA - OFICINAS - A209	74 Oficina	08 Cómputo	MONITOR LED	740880370712	30/06/2020	BUENO	ACTIVO
6838	SEDE CENTRAL - OGA - OFICINAS - A209	74 Oficina	08 Cómputo	MONITOR LED	740880370713	02/03/2020	BUENO	ACTIVO
6839	SEDE CENTRAL - OGA - OFICINAS - A209	74 Oficina	08 Cómputo	MONITOR LED	740880370714	02/03/2020	BUENO	ACTIVO
6840	SEDE CENTRAL - OGA - OFICINAS - A209	74 Oficina	08 Cómputo	MONITOR LED	740880370715	02/03/2020	BUENO	ACTIVO
6841	SEDE CENTRAL - OGA - OFICINAS - A209	74 Oficina	08 Cómputo	MONITOR LED	740880370716	02/03/2020	BUENO	ACTIVO
6842	SEDE CENTRAL - OGA - OFICINAS - A209	74 Oficina	08 Cómputo	MONITOR LED	740880370717	02/03/2020	BUENO	ACTIVO
6843	SEDE CENTRAL - OGA - OFICINAS - A209	74 Oficina	08 Cómputo	MONITOR LED	740880370718	02/03/2020	BUENO	ACTIVO
6844	SEDE CENTRAL - OGA - OFICINAS - A209	74 Oficina	08 Cómputo	MONITOR LED	740880370719	02/03/2020	BUENO	ACTIVO
6845	SEDE CENTRAL - OGA - OFICINAS - A209	74 Oficina	08 Cómputo	MONITOR LED	740880370720	02/03/2020	BUENO	ACTIVO
6846	SEDE CENTRAL - OGA - OFICINAS - A209	74 Oficina	08 Cómputo	MONITOR LED	740880370721	30/06/2020	BUENO	ACTIVO
6847	SEDE CENTRAL - OGA - OFICINAS - A209	74 Oficina	08 Cómputo	MONITOR LED	740880370722	30/06/2020	BUENO	ACTIVO
6848	SEDE CENTRAL - OGA - OFICINAS - A209	74 Oficina	08 Cómputo	MONITOR LED	740880370723	02/03/2020	BUENO	ACTIVO
6849	SEDE CENTRAL - OGA - OFICINAS - A209	74 Oficina	08 Cómputo	MONITOR LED	740880370724	02/03/2020	BUENO	ACTIVO
6850	SEDE CENTRAL - OGA - OFICINAS - A209	74 Oficina	08 Cómputo	MONITOR LED	740880370725	02/03/2020	BUENO	ACTIVO
6851	SEDE CENTRAL - OGA - OFICINAS - A209	74 Oficina	08 Cómputo	MONITOR LED	740880370726	02/03/2020	BUENO	ACTIVO
6852	SEDE CENTRAL - OGA - OFICINAS - A209	74 Oficina	08 Cómputo	MONITOR LED	740880370727	02/03/2020	BUENO	ACTIVO
6853	SEDE CENTRAL - OGA - OFICINAS - A209	74 Oficina	08 Cómputo	MONITOR LED	740880370728	02/03/2020	BUENO	ACTIVO
6854	SEDE CENTRAL - OGA - OFICINAS - A209	74 Oficina	08 Cómputo	MONITOR LED	740880370729	02/03/2020	BUENO	ACTIVO
6855	SEDE CENTRAL - OGA - OFICINAS - A209	74 Oficina	08 Cómputo	MONITOR LED	740880370730	02/03/2020	BUENO	ACTIVO
6856	SEDE CENTRAL - OGA - OFICINAS - A209	74 Oficina	08 Cómputo	MONITOR LED	740880370731	02/03/2020	BUENO	ACTIVO
6857	SEDE CENTRAL - OGA - OFICINAS - A209	74 Oficina	08 Cómputo	MONITOR LED	740880370732	02/03/2020	BUENO	ACTIVO
6858	SEDE CENTRAL - OGA - OFICINAS - A209	74 Oficina	08 Cómputo	MONITOR LED	740880370733	02/03/2020	BUENO	ACTIVO
6859	SEDE CENTRAL - OGA - OFICINAS - A209	74 Oficina	08 Cómputo	MONITOR LED	740880370734	02/03/2020	BUENO	ACTIVO
6860	SEDE CENTRAL - OGA - OFICINAS - A209	74 Oficina	08 Cómputo	MONITOR LED	740880370735	02/03/2020	BUENO	ACTIVO
6861	SEDE CENTRAL - OGA - OFICINAS - A209	74 Oficina	08 Cómputo	MONITOR LED	740880370736	02/03/2020	BUENO	ACTIVO
6862	SEDE CENTRAL - OGA - OFICINAS - A209	74 Oficina	08 Cómputo	MONITOR LED	740880370737	02/03/2020	BUENO	ACTIVO
6863	SEDE CENTRAL - OGA - OFICINAS - A209	74 Oficina	08 Cómputo	MONITOR LED	740880370738	02/03/2020	BUENO	ACTIVO
6864	SEDE CENTRAL - OGA - OFICINAS - A209	74 Oficina	08 Cómputo	MONITOR LED	740880370739	02/03/2020	BUENO	ACTIVO
6865	SEDE CENTRAL - OGA - OFICINAS - A209	74 Oficina	08 Cómputo	MONITOR LED	740880370740	02/03/2020	BUENO	ACTIVO
6866	SEDE CENTRAL - OGA - OFICINAS - A209	74 Oficina	08 Cómputo	MONITOR LED	740880370741	02/03/2020	BUENO	ACTIVO
6867	SEDE CENTRAL - OGA - OFICINAS - A209	74 Oficina	08 Cómputo	MONITOR LED	740880370742	02/03/2020	BUENO	ACTIVO
6868	SEDE CENTRAL - OGA - OFICINAS - A209	74 Oficina	08 Cómputo	MONITOR LED	740880370743	02/03/2020	BUENO	ACTIVO
6869	SEDE CENTRAL - OGA - OFICINAS - A209	74 Oficina	08 Cómputo	MONITOR LED	740880370744	02/03/2020	BUENO	ACTIVO
6870	SEDE CENTRAL - OGA - OFICINAS - A209	74 Oficina	08 Cómputo	MONITOR LED	740880370745	02/03/2020	BUENO	ACTIVO
6871	SEDE CENTRAL - OGA - OFICINAS - A209	74 Oficina	08 Cómputo	MONITOR LED	740880370746	02/03/2020	BUENO	ACTIVO
6872	SEDE CENTRAL - OGA - OFICINAS - A209	74 Oficina	08 Cómputo	MONITOR LED	740880370747	02/03/2020	BUENO	ACTIVO
6873	SEDE CENTRAL - OGA - OFICINAS - A209	74 Oficina	08 Cómputo	MONITOR LED	740880370748	02/03/2020	BUENO	ACTIVO
6874	SEDE CENTRAL - OGA - OFICINAS - A209	74 Oficina	08 Cómputo	MONITOR LED	740880370749	02/03/2020	BUENO	ACTIVO
6875	SEDE CENTRAL - OGA - OFICINAS - A209	74 Oficina	08 Cómputo	MONITOR LED	740880370750	02/03/2020	BUENO	ACTIVO
6876	SEDE CENTRAL - OGA - OFICINAS - A209	74 Oficina	08 Cómputo	MONITOR LED	740880370751	02/03/2020	BUENO	ACTIVO
6877	SEDE CENTRAL - OGA - OFICINAS - A209	74 Oficina	08 Cómputo	MONITOR LED	740880370752	02/03/2020	BUENO	ACTIVO
6878	SEDE CENTRAL - OGA - OFICINAS - A209	74 Oficina	08 Cómputo	MONITOR LED	740880370753	02/03/2020	BUENO	ACTIVO
6879	SEDE CENTRAL - OGA - OFICINAS - A209	74 Oficina	08 Cómputo	MONITOR LED	740880370754	02/03/2020	BUENO	ACTIVO
6880	SEDE CENTRAL - OGA - OFICINAS - A209	74 Oficina	08 Cómputo	MONITOR LED	740880370755	02/03/2020	BUENO	ACTIVO
6881	SEDE CENTRAL - OGA - OFICINAS - A209	74 Oficina	08 Cómputo	MONITOR LED	740880370756	30/06/2020	BUENO	ACTIVO
6882	SEDE CENTRAL - OGA - OFICINAS - A209	74 Oficina	08 Cómputo	MONITOR LED	740880370757	02/03/2020	BUENO	ACTIVO
6883	SEDE CENTRAL - OGA - OFICINAS - A209	74 Oficina	08 Cómputo	MONITOR LED	740880370758	02/03/2020	BUENO	ACTIVO
6884	SEDE CENTRAL - OGA - OFICINAS - A209	74 Oficina	08 Cómputo	MONITOR LED	740880370759	02/03/2020	BUENO	ACTIVO
6885	SEDE CENTRAL - OGA - OFICINAS - A209	74 Oficina	08 Cómputo	MONITOR LED	740880370760	02/03/2020	BUENO	ACTIVO
6886	SEDE CENTRAL - OGA - OFICINAS - A209	74 Oficina	08 Cómputo	MONITOR LED	740880370761	02/03/2020	BUENO	ACTIVO
6887	SEDE CENTRAL - OGA - OFICINAS - A209	74 Oficina	08 Cómputo	MONITOR LED	740880370762	02/03/2020	BUENO	ACTIVO
6888	SEDE CENTRAL - OGA - OFICINAS - A209	74 Oficina	08 Cómputo	MONITOR LED	740880370763	02/03/2020	BUENO	ACTIVO

MVCS
Por: MENA CAMPOS Antonio FAU 20504743307 hard
Motivo: Doy V° B°
Fecha: 2022/03/18 09:39:43-0500

MVCS
Por: TRUJILLO ANDIA Alex Javier FAU 20504743307 hard
Motivo: Doy V° B°
Fecha: 2022/03/17 19:49:57-0500

SISTEMA ADMINISTRATIVO DE ABASTECIMIENTO
ANEXO 7.4
INVENTARIO PATRIMONIAL DE BIENES MUEBLES

1 Sector: 37 Vivienda, Construcción y Saneamiento.
2 Pliego: 037 Ministerio de Vivienda, Construcción y Saneamiento.
3 Unidad Ejecutora: 001 Ministerio de Vivienda, Construcción y Saneamiento- Adm. General.
4 Fecha Corte: 31/12/2021.

N°	Nombre del Local	Grupo [1]	Clase [2]	Denominación (Del SINABIP)	Código Patrimonial (Númerico)	Fechas de Adquisición	Estado [3]	Condición [4]
6889	SEDE CENTRAL - OGA - OFICINAS - A209	74 Oficina	08 Cómputo	MONITOR LED	740880370764	02/03/2020	BUENO	ACTIVO
6890	SEDE CENTRAL - OGA - OFICINAS - A209	74 Oficina	08 Cómputo	MONITOR LED	740880370765	02/03/2020	BUENO	ACTIVO
6891	SEDE CENTRAL - OGA - OFICINAS - A209	74 Oficina	08 Cómputo	MONITOR LED	740880370766	02/03/2020	BUENO	ACTIVO
6892	SEDE CENTRAL - OGA - OFICINAS - A209	74 Oficina	08 Cómputo	MONITOR LED	740880370767	02/03/2020	BUENO	ACTIVO
6893	SEDE CENTRAL - OGA - OFICINAS - A209	74 Oficina	08 Cómputo	MONITOR LED	740880370768	02/03/2020	BUENO	ACTIVO
6894	SEDE CENTRAL - OGA - OFICINAS - A209	74 Oficina	08 Cómputo	MONITOR LED	740880370769	02/03/2020	BUENO	ACTIVO
6895	SEDE CENTRAL - OGA - OFICINAS - A209	74 Oficina	08 Cómputo	MONITOR LED	740880370770	02/03/2020	BUENO	ACTIVO
6896	SEDE CENTRAL - OGA - OFICINAS - A209	74 Oficina	08 Cómputo	MONITOR LED	740880370771	02/03/2020	BUENO	ACTIVO
6897	SEDE CENTRAL - OGA - OFICINAS - A209	74 Oficina	08 Cómputo	MONITOR LED	740880370772	02/03/2020	BUENO	ACTIVO
6898	SEDE CENTRAL - OGA - OFICINAS - A209	74 Oficina	08 Cómputo	MONITOR LED	740880370773	02/03/2020	BUENO	ACTIVO
6899	SEDE CENTRAL - OGA - OFICINAS - A209	74 Oficina	08 Cómputo	MONITOR LED	740880370774	30/06/2020	BUENO	ACTIVO
6900	SEDE CENTRAL - OGA - OFICINAS - A209	74 Oficina	08 Cómputo	MONITOR LED	740880370775	02/03/2020	BUENO	ACTIVO
6901	SEDE CENTRAL - OGA - OFICINAS - A209	74 Oficina	08 Cómputo	MONITOR LED	740880370776	02/03/2020	BUENO	ACTIVO
6902	SEDE CENTRAL - OGA - OFICINAS - A209	74 Oficina	08 Cómputo	MONITOR LED	740880370777	02/03/2020	BUENO	ACTIVO
6903	SEDE CENTRAL - OGA - OFICINAS - A209	74 Oficina	08 Cómputo	MONITOR LED	740880370778	02/03/2020	BUENO	ACTIVO
6904	SEDE CENTRAL - OGA - OFICINAS - A209	74 Oficina	08 Cómputo	MONITOR LED	740880370779	02/03/2020	BUENO	ACTIVO
6905	SEDE CENTRAL - OGA - OFICINAS - A209	74 Oficina	08 Cómputo	MONITOR LED	740880370780	02/03/2020	BUENO	ACTIVO
6906	SEDE CENTRAL - OGA - OFICINAS - A209	74 Oficina	08 Cómputo	MONITOR LED	740880370781	02/03/2020	BUENO	ACTIVO
6907	SEDE CENTRAL - OGA - OFICINAS - A209	74 Oficina	08 Cómputo	MONITOR LED	740880370782	02/03/2020	BUENO	ACTIVO
6908	SEDE CENTRAL - OGA - OFICINAS - A209	74 Oficina	08 Cómputo	MONITOR LED	740880370783	02/03/2020	BUENO	ACTIVO
6909	SEDE CENTRAL - OGA - OFICINAS - A209	74 Oficina	08 Cómputo	MONITOR LED	740880370784	02/03/2020	BUENO	ACTIVO
6910	SEDE CENTRAL - OGA - OFICINAS - A209	74 Oficina	08 Cómputo	MONITOR LED	740880370785	02/03/2020	BUENO	ACTIVO
6911	SEDE CENTRAL - OGA - OFICINAS - A209	74 Oficina	08 Cómputo	MONITOR LED	740880370786	02/03/2020	BUENO	ACTIVO
6912	SEDE CENTRAL - OGA - OFICINAS - A209	74 Oficina	08 Cómputo	MONITOR LED	740880370787	02/03/2020	BUENO	ACTIVO
6913	SEDE CENTRAL - OGA - OFICINAS - A209	74 Oficina	08 Cómputo	MONITOR LED	740880370788	02/03/2020	BUENO	ACTIVO
6914	SEDE CENTRAL - OGA - OFICINAS - A209	74 Oficina	08 Cómputo	MONITOR LED	740880370789	02/03/2020	BUENO	ACTIVO
6915	SEDE CENTRAL - OGA - OFICINAS - A209	74 Oficina	08 Cómputo	MONITOR LED	740880370790	02/03/2020	BUENO	ACTIVO
6916	SEDE CENTRAL - OGA - OFICINAS - A209	74 Oficina	08 Cómputo	MONITOR LED	740880370791	02/03/2020	BUENO	ACTIVO
6917	SEDE CENTRAL - OGA - OFICINAS - A209	74 Oficina	08 Cómputo	MONITOR LED	740880370792	02/03/2020	BUENO	ACTIVO
6918	SEDE CENTRAL - OGA - OFICINAS - A209	74 Oficina	08 Cómputo	MONITOR LED	740880370793	02/03/2020	BUENO	ACTIVO
6919	SEDE CENTRAL - OGA - OFICINAS - A209	74 Oficina	08 Cómputo	MONITOR LED	740880370794	02/03/2020	BUENO	ACTIVO
6920	SEDE CENTRAL - OGA - OFICINAS - A209	74 Oficina	08 Cómputo	MONITOR LED	740880370795	02/03/2020	BUENO	ACTIVO
6921	SEDE CENTRAL - OGA - OFICINAS - A209	74 Oficina	08 Cómputo	MONITOR LED	740880370796	02/03/2020	BUENO	ACTIVO
6922	SEDE CENTRAL - OGA - OFICINAS - A209	74 Oficina	08 Cómputo	MONITOR LED	740880370798	02/03/2020	BUENO	ACTIVO
6923	SEDE CENTRAL - OGA - OFICINAS - A209	74 Oficina	08 Cómputo	MONITOR LED	740880370799	02/03/2020	BUENO	ACTIVO
6924	SEDE CENTRAL - OGA - OFICINAS - A209	74 Oficina	08 Cómputo	MONITOR LED	740880370800	02/03/2020	BUENO	ACTIVO
6925	SEDE CENTRAL - OGA - OFICINAS - A209	74 Oficina	08 Cómputo	MONITOR LED	740880370801	02/03/2020	BUENO	ACTIVO
6926	SEDE CENTRAL - OGA - OFICINAS - A209	74 Oficina	64 Mobiliario	SILLA GIRATORIA DE METAL	746483904605	31/08/2017	REGULAR	ACTIVO
6927	SEDE CENTRAL - OGA - SALA DE REUNIONES - A209-B	95 Telecomunicaciones	22 Equipo	CAMARA DE VIDEO	952214670073	15/06/2020	BUENO	ACTIVO
6928	SEDE CENTRAL - OGA - SALA DE REUNIONES - A209-B	95 Telecomunicaciones	22 Equipo	TELEVISOR LED	952285860092	21/02/2019	BUENO	ACTIVO
6929	SEDE CENTRAL - OGA - SALA DE REUNIONES - A209-B	95 Telecomunicaciones	22 Equipo	TELEVISOR LED	952285860093	21/02/2019	BUENO	ACTIVO
6930	SEDE CENTRAL - OGAJ - OFICINAS - A325	74 Oficina	64 Mobiliario	ARCHIVADOR DE METAL	746403890029	31/07/1998	MALO	ACTIVO
6931	SEDE CENTRAL - OGAJ - OFICINAS - A325	74 Oficina	64 Mobiliario	MODULO DE MELAMINA	746460980172	08/11/2016	REGULAR	ACTIVO
6932	SEDE CENTRAL - OGAJ - OFICINAS - A325	74 Oficina	64 Mobiliario	MODULO DE MELAMINA	746460980235	08/11/2016	REGULAR	ACTIVO
6933	SEDE CENTRAL - OGAJ - OFICINAS - A325	74 Oficina	64 Mobiliario	MODULO DE MELAMINA	746460980236	08/11/2016	REGULAR	ACTIVO
6934	SEDE CENTRAL - OGAJ - OFICINAS - A325	74 Oficina	64 Mobiliario	MODULO DE MELAMINA	746460980237	08/11/2016	REGULAR	ACTIVO
6935	SEDE CENTRAL - OGAJ - OFICINAS - A325	74 Oficina	64 Mobiliario	MODULO DE MELAMINA	746460980265	21/12/2016	REGULAR	ACTIVO
6936	SEDE CENTRAL - OGAJ - OFICINAS - A325	74 Oficina	64 Mobiliario	MODULO DE MELAMINA	746460980338	29/12/2016	REGULAR	ACTIVO
6937	SEDE CENTRAL - OGAJ - OFICINAS - A325	74 Oficina	64 Mobiliario	MODULO DE MELAMINA	746460980339	29/12/2016	REGULAR	ACTIVO
6938	SEDE CENTRAL - OGAJ - OFICINAS - A325	74 Oficina	08 Cómputo	MONITOR LED	740880370053	19/12/2016	REGULAR	ACTIVO
6939	SEDE CENTRAL - OGAJ - OFICINAS - A325	74 Oficina	08 Cómputo	MONITOR LED	740880370054	19/12/2016	REGULAR	ACTIVO
6940	SEDE CENTRAL - OGAJ - OFICINAS - A325	74 Oficina	08 Cómputo	MONITOR LED	740880370056	19/12/2016	REGULAR	ACTIVO
6941	SEDE CENTRAL - OGAJ - OFICINAS - A325	74 Oficina	08 Cómputo	MONITOR PLANO	740881871324	27/12/2013	REGULAR	ACTIVO
6942	SEDE CENTRAL - OGAJ - OFICINAS - A325	74 Oficina	64 Mobiliario	SILLA GIRATORIA DE METAL	746483902803	22/11/2016	REGULAR	ACTIVO
6943	SEDE CENTRAL - OGAJ - OFICINAS - A325	74 Oficina	08 Cómputo	TECLADO - KEYBOARD	740895001877	18/10/2012	REGULAR	ACTIVO
6944	SEDE CENTRAL - OGAJ - OFICINAS - A325	74 Oficina	08 Cómputo	TECLADO - KEYBOARD	740895003117	30/12/2016	REGULAR	ACTIVO
6945	SEDE CENTRAL - OGAJ - OFICINAS - A325	74 Oficina	08 Cómputo	TECLADO - KEYBOARD	740895003125	21/12/2016	REGULAR	ACTIVO
6946	SEDE CENTRAL - OGAJ - OFICINAS - A325	74 Oficina	08 Cómputo	TECLADO - KEYBOARD	740895003126	21/12/2016	REGULAR	ACTIVO
6947	SEDE CENTRAL - OGAJ - OFICINAS - A325	74 Oficina	08 Cómputo	UNIDAD CENTRAL DE PROCESO - CPU	740899501669	18/10/2012	REGULAR	ACTIVO
6948	SEDE CENTRAL - OGAJ - OFICINAS - A325	74 Oficina	08 Cómputo	UNIDAD CENTRAL DE PROCESO - CPU	740899501752	18/10/2012	REGULAR	ACTIVO
6949	SEDE CENTRAL - OGAJ - OFICINAS - A325	74 Oficina	08 Cómputo	UNIDAD CENTRAL DE PROCESO - CPU	740899502841	30/12/2016	REGULAR	ACTIVO
6950	SEDE CENTRAL - OGAJ - OFICINAS - A325	74 Oficina	08 Cómputo	UNIDAD CENTRAL DE PROCESO - CPU	740899502846	21/12/2016	REGULAR	ACTIVO
6951	SEDE CENTRAL - OGAJ - OFICINAS - A325	74 Oficina	08 Cómputo	UNIDAD CENTRAL DE PROCESO - CPU	740899502847	21/12/2016	REGULAR	ACTIVO
6952	SEDE CENTRAL - OGAJ - OFICINAS - A325	74 Oficina	64 Mobiliario	ARCHIVADOR DE MADERA	746403210222	01/12/2008	REGULAR	ACTIVO
6953	SEDE CENTRAL - OGAJ - OFICINAS - A325	74 Oficina	64 Mobiliario	ARCHIVADOR DE MELAMINA	746403550001	23/07/2008	REGULAR	ACTIVO
6954	SEDE CENTRAL - OGAJ - OFICINAS - A325	74 Oficina	64 Mobiliario	ARCHIVADOR DE MELAMINA	746403550057	19/07/2016	REGULAR	ACTIVO
6955	SEDE CENTRAL - OGAJ - OFICINAS - A325	74 Oficina	64 Mobiliario	ARMARIO DE MADERA	746405920106	20/09/1999	MALO	ACTIVO
6956	SEDE CENTRAL - OGAJ - OFICINAS - A325	74 Oficina	64 Mobiliario	ARMARIO DE MELAMINA	746406260012	23/07/2008	REGULAR	ACTIVO
6957	SEDE CENTRAL - OGAJ - OFICINAS - A325	74 Oficina	64 Mobiliario	ARMARIO DE MELAMINA	746406260013	23/07/2008	REGULAR	ACTIVO
6958	SEDE CENTRAL - OGAJ - OFICINAS - A325	74 Oficina	64 Mobiliario	CAJONERA RODABLE DE MELAMINA	746419250007	31/12/2014	REGULAR	ACTIVO
6959	SEDE CENTRAL - OGAJ - OFICINAS - A325	74 Oficina	22 Equipo	CAMARA FOTOGRAFICA DIGITAL	742208970089	27/05/2011	REGULAR	ACTIVO
6960	SEDE CENTRAL - OGAJ - OFICINAS - A325	74 Oficina	22 Equipo	CAMARA FOTOGRAFICA DIGITAL	742208970106	09/05/2012	REGULAR	ACTIVO
6961	SEDE CENTRAL - OGAJ - OFICINAS - A325	74 Oficina	08 Cómputo	CAPTURADOR DE IMAGEN - SCANNER	740800500056	30/06/2008	REGULAR	ACTIVO
6962	SEDE CENTRAL - OGAJ - OFICINAS - A325	74 Oficina	08 Cómputo	COMPUTADORA PERSONAL PORTATIL	740805000087	30/12/2008	REGULAR	ACTIVO
6963	SEDE CENTRAL - OGAJ - OFICINAS - A325	74 Oficina	08 Cómputo	COMPUTADORA PERSONAL PORTATIL	740805000127	15/04/2011	REGULAR	ACTIVO
6964	SEDE CENTRAL - OGAJ - OFICINAS - A325	74 Oficina	08 Cómputo	COMPUTADORA PERSONAL PORTATIL	740805000141	14/06/2012	REGULAR	ACTIVO
6965	SEDE CENTRAL - OGAJ - OFICINAS - A325	74 Oficina	08 Cómputo	COMPUTADORA PERSONAL PORTATIL	740805001855	30/06/2015	REGULAR	ACTIVO
6966	SEDE CENTRAL - OGAJ - OFICINAS - A325	74 Oficina	08 Cómputo	COMPUTADORA PERSONAL PORTATIL	740805002810	03/10/2016	REGULAR	ACTIVO
6967	SEDE CENTRAL - OGAJ - OFICINAS - A325	74 Oficina	08 Cómputo	COMPUTADORA PERSONAL PORTATIL	740805002811	03/10/2016	REGULAR	ACTIVO
6968	SEDE CENTRAL - OGAJ - OFICINAS - A325	74 Oficina	08 Cómputo	COMPUTADORA PERSONAL PORTATIL	740805002812	03/10/2016	REGULAR	ACTIVO
6969	SEDE CENTRAL - OGAJ - OFICINAS - A325	74 Oficina	08 Cómputo	DISCO DURO EXTERNO	740818500002	27/10/2009	REGULAR	ACTIVO
6970	SEDE CENTRAL - OGAJ - OFICINAS - A325	74 Oficina	08 Cómputo	DISCO DURO EXTERNO	740818500024	31/10/2012	REGULAR	ACTIVO

MVCS
Por: MENA CAMPOS Antonio FAU 20504743307 hard
Motivo: Doy V° B°
Fecha: 2022/03/18 09:39:43-0500

MVCS
Por: TRUJILLO ANDIA Alex Javier FAU 20504743307 hard
Motivo: Doy V° B°
Fecha: 2022/03/17 19:49:57-0500

SISTEMA ADMINISTRATIVO DE ABASTECIMIENTO
ANEXO 7.4
INVENTARIO PATRIMONIAL DE BIENES MUEBLES

1 Sector: 37 Vivienda, Construcción y Saneamiento.
2 Pliego: 037 Ministerio de Vivienda, Construcción y Saneamiento.
3 Unidad Ejecutora: 001 Ministerio de Vivienda, Construcción y Saneamiento- Adm. General.
4 Fecha Corte: 31/12/2021.

N°	Nombre del Local	Grupo [1]	Clase [2]	Denominación (Del SINABIP)	Código Patrimonial (Númerico)	Fechas de Adquisición	Estado [3]	Condición [4]
6971	SEDE CENTRAL - OGAJ - OFICINAS - A325	74 Oficina	08 Cómputo	DISCO DURO EXTERNO	740818500058	28/08/2015	REGULAR	ACTIVO
6972	SEDE CENTRAL - OGAJ - OFICINAS - A325	74 Oficina	08 Cómputo	DISCO DURO EXTERNO	740818500059	28/08/2015	REGULAR	ACTIVO
6973	SEDE CENTRAL - OGAJ - OFICINAS - A325	74 Oficina	08 Cómputo	DISCO DURO EXTERNO	740818500060	28/08/2015	REGULAR	ACTIVO
6974	SEDE CENTRAL - OGAJ - OFICINAS - A325	74 Oficina	08 Cómputo	DISCO DURO EXTERNO	740818500061	28/08/2015	REGULAR	ACTIVO
6975	SEDE CENTRAL - OGAJ - OFICINAS - A325	74 Oficina	08 Cómputo	DISCO DURO EXTERNO	740818500062	28/08/2015	REGULAR	ACTIVO
6976	SEDE CENTRAL - OGAJ - OFICINAS - A325	74 Oficina	08 Cómputo	DISCO DURO EXTERNO	740818500071	19/07/2016	REGULAR	ACTIVO
6977	SEDE CENTRAL - OGAJ - OFICINAS - A325	95 Telecomunicaciones	22 Equipo	EQUIPO DE POSICIONAMIENTO - GPS	952231860026	31/07/2012	REGULAR	ACTIVO
6978	SEDE CENTRAL - OGAJ - OFICINAS - A325	74 Oficina	22 Equipo	EQUIPO MULTIFUNCIONAL COPIADORA FAX IMPRESORA SCANNER	742223580050	28/09/2012	REGULAR	ACTIVO
6979	SEDE CENTRAL - OGAJ - OFICINAS - A325	74 Oficina	22 Equipo	EQUIPO MULTIFUNCIONAL COPIADORA FAX IMPRESORA SCANNER	742223580093	16/12/2014	REGULAR	ACTIVO
6980	SEDE CENTRAL - OGAJ - OFICINAS - A325	74 Oficina	22 Equipo	EQUIPO MULTIFUNCIONAL COPIADORA FAX IMPRESORA SCANNER	742223580108	31/12/2014	REGULAR	ACTIVO
6981	SEDE CENTRAL - OGAJ - OFICINAS - A325	74 Oficina	64 Mobiliario	ESCRITORIO DE MADERA	746437120124	27/05/1997	MALO	ACTIVO
6982	SEDE CENTRAL - OGAJ - OFICINAS - A325	74 Oficina	64 Mobiliario	ESCRITORIO DE MADERA	746437120137	30/09/1997	MALO	ACTIVO
6983	SEDE CENTRAL - OGAJ - OFICINAS - A325	46 Electricidad Y Electrónica	22 Equipo	ESTABILIZADOR	462252150007	19/10/1995	MALO	ACTIVO
6984	SEDE CENTRAL - OGAJ - OFICINAS - A325	46 Electricidad Y Electrónica	22 Equipo	ESTABILIZADOR	462252150350	17/08/2015	REGULAR	ACTIVO
6985	SEDE CENTRAL - OGAJ - OFICINAS - A325	46 Electricidad Y Electrónica	22 Equipo	ESTABILIZADOR	462252150211	28/09/2012	REGULAR	ACTIVO
6986	SEDE CENTRAL - OGAJ - OFICINAS - A325	46 Electricidad Y Electrónica	22 Equipo	ESTABILIZADOR	462252150261	18/10/2012	REGULAR	ACTIVO
6987	SEDE CENTRAL - OGAJ - OFICINAS - A325	46 Electricidad Y Electrónica	22 Equipo	ESTABILIZADOR	462252150285	18/10/2012	REGULAR	ACTIVO
6988	SEDE CENTRAL - OGAJ - OFICINAS - A325	46 Electricidad Y Electrónica	22 Equipo	ESTABILIZADOR	462252150373	09/08/2016	REGULAR	ACTIVO
6989	SEDE CENTRAL - OGAJ - OFICINAS - A325	74 Oficina	64 Mobiliario	ESTANTE DE MADERA	746441180245	27/02/2004	REGULAR	ACTIVO
6990	SEDE CENTRAL - OGAJ - OFICINAS - A325	74 Oficina	64 Mobiliario	ESTANTE DE MADERA	746441180251	07/10/2003	REGULAR	ACTIVO
6991	SEDE CENTRAL - OGAJ - OFICINAS - A325	74 Oficina	64 Mobiliario	ESTANTE DE MADERA	746441180252	07/10/2003	REGULAR	ACTIVO
6992	SEDE CENTRAL - OGAJ - OFICINAS - A325	74 Oficina	64 Mobiliario	ESTANTE DE MELAMINA	746441520004	23/07/2008	REGULAR	ACTIVO
6993	SEDE CENTRAL - OGAJ - OFICINAS - A325	88 Seguridad Industrial	22 Equipo	EXTINTOR	882225250104	29/04/2003	REGULAR	ACTIVO
6994	SEDE CENTRAL - OGAJ - OFICINAS - A325	88 Seguridad Industrial	22 Equipo	EXTINTOR	882225250874	30/12/2016	REGULAR	ACTIVO
6995	SEDE CENTRAL - OGAJ - OFICINAS - A325	88 Seguridad Industrial	22 Equipo	EXTINTOR	882225250893	30/12/2016	REGULAR	ACTIVO
6996	SEDE CENTRAL - OGAJ - OFICINAS - A325	88 Seguridad Industrial	22 Equipo	EXTINTOR	882225250896	30/12/2016	REGULAR	ACTIVO
6997	SEDE CENTRAL - OGAJ - OFICINAS - A325	88 Seguridad Industrial	22 Equipo	EXTINTOR	882225250900	30/12/2016	REGULAR	ACTIVO
6998	SEDE CENTRAL - OGAJ - OFICINAS - A325	88 Seguridad Industrial	22 Equipo	EXTINTOR	882225250902	30/12/2016	REGULAR	ACTIVO
6999	SEDE CENTRAL - OGAJ - OFICINAS - A325	74 Oficina	22 Equipo	GUILLOTINA	742229930019	05/01/2006	REGULAR	ACTIVO
7000	SEDE CENTRAL - OGAJ - OFICINAS - A325	74 Oficina	08 Cómputo	IMPRESORA LASER	740841000208	19/02/2008	REGULAR	ACTIVO
7001	SEDE CENTRAL - OGAJ - OFICINAS - A325	74 Oficina	08 Cómputo	IMPRESORA LASER	740841000265	12/07/2011	REGULAR	ACTIVO
7002	SEDE CENTRAL - OGAJ - OFICINAS - A325	74 Oficina	08 Cómputo	IMPRESORA LASER	740841000278	29/08/2012	REGULAR	ACTIVO
7003	SEDE CENTRAL - OGAJ - OFICINAS - A325	74 Oficina	08 Cómputo	IMPRESORA LASER	740841000323	30/12/2014	REGULAR	ACTIVO
7004	SEDE CENTRAL - OGAJ - OFICINAS - A325	74 Oficina	08 Cómputo	IMPRESORA LASER	740841000338	30/12/2016	REGULAR	ACTIVO
7005	SEDE CENTRAL - OGAJ - OFICINAS - A325	74 Oficina	08 Cómputo	IMPRESORA LASER	740841000339	30/12/2016	REGULAR	ACTIVO
7006	SEDE CENTRAL - OGAJ - OFICINAS - A325	74 Oficina	08 Cómputo	IMPRESORA LASER	740841000340	30/12/2016	REGULAR	ACTIVO
7007	SEDE CENTRAL - OGAJ - OFICINAS - A325	74 Oficina	08 Cómputo	IMPRESORA PARA PLANOS - PLOTTERS	740850000018	29/08/2012	REGULAR	ACTIVO
7008	SEDE CENTRAL - OGAJ - OFICINAS - A325	74 Oficina	64 Mobiliario	MESA DE MADERA Y METAL	746450500005	26/06/1999	MALO	ACTIVO
7009	SEDE CENTRAL - OGAJ - OFICINAS - A325	74 Oficina	64 Mobiliario	MESA DE REUNIONES	746452030050	30/01/2003	REGULAR	ACTIVO
7010	SEDE CENTRAL - OGAJ - OFICINAS - A325	74 Oficina	64 Mobiliario	MESITA DE MADERA PARA TELEFONO	746456100048	01/01/1999	MALO	ACTIVO
7011	SEDE CENTRAL - OGAJ - OFICINAS - A325	74 Oficina	64 Mobiliario	MESITA DE MADERA PARA TELEFONO	746456100051	23/05/2001	REGULAR	ACTIVO
7012	SEDE CENTRAL - OGAJ - OFICINAS - A325	74 Oficina	64 Mobiliario	MESITA DE MADERA PARA TELEFONO	746456100054	28/04/2004	REGULAR	ACTIVO
7013	SEDE CENTRAL - OGAJ - OFICINAS - A325	74 Oficina	64 Mobiliario	MODULO DE MADERA	746460170024	29/12/1999	MALO	ACTIVO
7014	SEDE CENTRAL - OGAJ - OFICINAS - A325	74 Oficina	64 Mobiliario	MODULO DE MELAMINA	746460980171	08/11/2016	REGULAR	ACTIVO
7015	SEDE CENTRAL - OGAJ - OFICINAS - A325	74 Oficina	64 Mobiliario	MODULO DE MELAMINA	746460980209	08/11/2016	REGULAR	ACTIVO
7016	SEDE CENTRAL - OGAJ - OFICINAS - A325	74 Oficina	64 Mobiliario	MODULO DE MELAMINA	746460980223	08/11/2016	REGULAR	ACTIVO
7017	SEDE CENTRAL - OGAJ - OFICINAS - A325	74 Oficina	64 Mobiliario	MODULO DE MELAMINA	746460980227	08/11/2016	REGULAR	ACTIVO
7018	SEDE CENTRAL - OGAJ - OFICINAS - A325	74 Oficina	64 Mobiliario	MODULO DE MELAMINA	746460980242	08/11/2016	REGULAR	ACTIVO
7019	SEDE CENTRAL - OGAJ - OFICINAS - A325	74 Oficina	64 Mobiliario	MODULO DE MELAMINA	746460980246	08/11/2016	REGULAR	ACTIVO
7020	SEDE CENTRAL - OGAJ - OFICINAS - A325	74 Oficina	64 Mobiliario	MODULO DE MELAMINA	746460980247	08/11/2016	REGULAR	ACTIVO
7021	SEDE CENTRAL - OGAJ - OFICINAS - A325	74 Oficina	64 Mobiliario	MODULO DE MELAMINA	746460980252	08/11/2016	REGULAR	ACTIVO
7022	SEDE CENTRAL - OGAJ - OFICINAS - A325	74 Oficina	64 Mobiliario	MODULO DE MELAMINA	746460980253	08/11/2016	REGULAR	ACTIVO
7023	SEDE CENTRAL - OGAJ - OFICINAS - A325	74 Oficina	64 Mobiliario	MODULO DE MELAMINA	746460980254	08/11/2016	REGULAR	ACTIVO
7024	SEDE CENTRAL - OGAJ - OFICINAS - A325	74 Oficina	64 Mobiliario	MODULO DE MELAMINA	746460980259	08/11/2016	REGULAR	ACTIVO
7025	SEDE CENTRAL - OGAJ - OFICINAS - A325	74 Oficina	64 Mobiliario	MODULO DE MELAMINA PARA COMPUTADORA	746461240006	12/10/2004	REGULAR	ACTIVO
7026	SEDE CENTRAL - OGAJ - OFICINAS - A325	74 Oficina	08 Cómputo	MONITOR PLANO	740881870219	01/06/2009	REGULAR	ACTIVO
7027	SEDE CENTRAL - OGAJ - OFICINAS - A325	74 Oficina	08 Cómputo	MONITOR PLANO	740881870546	28/10/2010	REGULAR	ACTIVO
7028	SEDE CENTRAL - OGAJ - OFICINAS - A325	74 Oficina	08 Cómputo	MONITOR PLANO	740881870627	28/10/2010	REGULAR	ACTIVO
7029	SEDE CENTRAL - OGAJ - OFICINAS - A325	74 Oficina	08 Cómputo	MONITOR PLANO	740881870628	28/10/2010	REGULAR	ACTIVO
7030	SEDE CENTRAL - OGAJ - OFICINAS - A325	74 Oficina	08 Cómputo	MONITOR PLANO	740881870631	28/10/2010	REGULAR	ACTIVO
7031	SEDE CENTRAL - OGAJ - OFICINAS - A325	74 Oficina	08 Cómputo	MONITOR PLANO	740881870632	28/10/2010	REGULAR	ACTIVO
7032	SEDE CENTRAL - OGAJ - OFICINAS - A325	74 Oficina	08 Cómputo	MONITOR PLANO	740881870634	28/10/2010	REGULAR	ACTIVO
7033	SEDE CENTRAL - OGAJ - OFICINAS - A325	74 Oficina	08 Cómputo	MONITOR PLANO	740881870639	28/10/2010	REGULAR	ACTIVO
7034	SEDE CENTRAL - OGAJ - OFICINAS - A325	74 Oficina	08 Cómputo	MONITOR PLANO	740881870641	28/10/2010	REGULAR	ACTIVO
7035	SEDE CENTRAL - OGAJ - OFICINAS - A325	74 Oficina	08 Cómputo	MONITOR PLANO	740881870776	18/10/2012	REGULAR	ACTIVO
7036	SEDE CENTRAL - OGAJ - OFICINAS - A325	74 Oficina	08 Cómputo	MONITOR PLANO	740881870823	18/10/2012	REGULAR	ACTIVO
7037	SEDE CENTRAL - OGAJ - OFICINAS - A325	74 Oficina	08 Cómputo	MONITOR PLANO	740881870850	18/10/2012	REGULAR	ACTIVO
7038	SEDE CENTRAL - OGAJ - OFICINAS - A325	74 Oficina	08 Cómputo	MONITOR PLANO	740881870906	18/10/2012	REGULAR	ACTIVO
7039	SEDE CENTRAL - OGAJ - OFICINAS - A325	74 Oficina	08 Cómputo	MONITOR PLANO	740881870922	18/10/2012	REGULAR	ACTIVO
7040	SEDE CENTRAL - OGAJ - OFICINAS - A325	74 Oficina	08 Cómputo	MONITOR PLANO	740881870968	18/10/2012	REGULAR	ACTIVO
7041	SEDE CENTRAL - OGAJ - OFICINAS - A325	74 Oficina	08 Cómputo	MONITOR PLANO	740881871067	27/12/2013	REGULAR	ACTIVO
7042	SEDE CENTRAL - OGAJ - OFICINAS - A325	74 Oficina	08 Cómputo	MONITOR PLANO	740881871085	27/12/2013	REGULAR	ACTIVO
7043	SEDE CENTRAL - OGAJ - OFICINAS - A325	74 Oficina	08 Cómputo	MONITOR PLANO	740881871124	27/12/2013	REGULAR	ACTIVO
7044	SEDE CENTRAL - OGAJ - OFICINAS - A325	74 Oficina	08 Cómputo	MONITOR PLANO	740881871195	27/12/2013	REGULAR	ACTIVO
7045	SEDE CENTRAL - OGAJ - OFICINAS - A325	74 Oficina	08 Cómputo	MONITOR PLANO	740881871231	27/12/2013	REGULAR	ACTIVO
7046	SEDE CENTRAL - OGAJ - OFICINAS - A325	74 Oficina	08 Cómputo	MONITOR PLANO	740881871240	27/12/2013	REGULAR	ACTIVO
7047	SEDE CENTRAL - OGAJ - OFICINAS - A325	74 Oficina	08 Cómputo	MONITOR PLANO	740881871295	27/12/2013	REGULAR	ACTIVO
7048	SEDE CENTRAL - OGAJ - OFICINAS - A325	74 Oficina	08 Cómputo	MONITOR PLANO	740881871297	27/12/2013	REGULAR	ACTIVO
7049	SEDE CENTRAL - OGAJ - OFICINAS - A325	74 Oficina	08 Cómputo	MONITOR PLANO	740881871318	27/12/2013	REGULAR	ACTIVO
7050	SEDE CENTRAL - OGAJ - OFICINAS - A325	74 Oficina	08 Cómputo	MONITOR PLANO	740881871389	31/03/2015	REGULAR	ACTIVO
7051	SEDE CENTRAL - OGAJ - OFICINAS - A325	74 Oficina	08 Cómputo	MONITOR PLANO	740881871416	31/03/2015	REGULAR	ACTIVO
7052	SEDE CENTRAL - OGAJ - OFICINAS - A325	74 Oficina	08 Cómputo	MONITOR PLANO	740881871417	31/03/2015	REGULAR	ACTIVO

MVCS
Por: MENA CAMPOS Antonio FAU 20504743307 hard
Motivo: Doy V° B°
Fecha: 2022/03/18 09:39:43-0500

MVCS
Por: TRUJILLO ANDIA Alex Javier FAU 20504743307 hard
Motivo: Doy V° B°
Fecha: 2022/03/17 19:49:57-0500

SISTEMA ADMINISTRATIVO DE ABASTECIMIENTO
ANEXO 7.4
INVENTARIO PATRIMONIAL DE BIENES MUEBLES

1 Sector: 37 Vivienda, Construcción y Saneamiento.
2 Pliego: 037 Ministerio de Vivienda, Construcción y Saneamiento.
3 Unidad Ejecutora: 001 Ministerio de Vivienda, Construcción y Saneamiento- Adm. General.
4 Fecha Corte: 31/12/2021.

N°	Nombre del Local	Grupo [1]	Clase [2]	Denominación (Del SINABIP)	Código Patrimonial (Númerico)	Fechas de Adquisición	Estado [3]	Condición [4]
7053	SEDE CENTRAL - OGAJ - OFICINAS - A325	74 Oficina	08 Cómputo	MONITOR PLANO	740881871612	31/03/2015	REGULAR	ACTIVO
7054	SEDE CENTRAL - OGAJ - OFICINAS - A325	74 Oficina	08 Cómputo	MONITOR PLANO	740881871660	31/03/2015	REGULAR	ACTIVO
7055	SEDE CENTRAL - OGAJ - OFICINAS - A325	74 Oficina	08 Cómputo	MONITOR PLANO	740881871682	31/03/2015	REGULAR	ACTIVO
7056	SEDE CENTRAL - OGAJ - OFICINAS - A325	74 Oficina	08 Cómputo	MONITOR PLANO	740881871685	31/03/2015	REGULAR	ACTIVO
7057	SEDE CENTRAL - OGAJ - OFICINAS - A325	74 Oficina	08 Cómputo	MONITOR PLANO	740881871687	31/03/2015	REGULAR	ACTIVO
7058	SEDE CENTRAL - OGAJ - OFICINAS - A325	74 Oficina	08 Cómputo	MONITOR PLANO	740881871691	31/03/2015	REGULAR	ACTIVO
7059	SEDE CENTRAL - OGAJ - OFICINAS - A325	74 Oficina	08 Cómputo	MONITOR PLANO	740881871705	31/03/2015	REGULAR	ACTIVO
7060	SEDE CENTRAL - OGAJ - OFICINAS - A325	74 Oficina	08 Cómputo	MONITOR PLANO	740881871707	31/03/2015	REGULAR	ACTIVO
7061	SEDE CENTRAL - OGAJ - OFICINAS - A325	74 Oficina	08 Cómputo	MONITOR PLANO	740881871710	31/03/2015	REGULAR	ACTIVO
7062	SEDE CENTRAL - OGAJ - OFICINAS - A325	74 Oficina	08 Cómputo	MONITOR PLANO	740881871711	31/03/2015	REGULAR	ACTIVO
7063	SEDE CENTRAL - OGAJ - OFICINAS - A325	74 Oficina	08 Cómputo	MONITOR PLANO	740881871712	31/03/2015	REGULAR	ACTIVO
7064	SEDE CENTRAL - OGAJ - OFICINAS - A325	74 Oficina	08 Cómputo	MONITOR PLANO	740881871714	31/03/2015	REGULAR	ACTIVO
7065	SEDE CENTRAL - OGAJ - OFICINAS - A325	74 Oficina	08 Cómputo	MONITOR PLANO	740881871715	31/03/2015	REGULAR	ACTIVO
7066	SEDE CENTRAL - OGAJ - OFICINAS - A325	74 Oficina	08 Cómputo	MONITOR PLANO	740881871717	31/03/2015	REGULAR	ACTIVO
7067	SEDE CENTRAL - OGAJ - OFICINAS - A325	74 Oficina	08 Cómputo	MONITOR PLANO	740881871720	31/03/2015	REGULAR	ACTIVO
7068	SEDE CENTRAL - OGAJ - OFICINAS - A325	74 Oficina	08 Cómputo	MONITOR PLANO	740881871723	31/03/2015	REGULAR	ACTIVO
7069	SEDE CENTRAL - OGAJ - OFICINAS - A325	74 Oficina	08 Cómputo	MONITOR PLANO	740881871729	31/03/2015	REGULAR	ACTIVO
7070	SEDE CENTRAL - OGAJ - OFICINAS - A325	74 Oficina	08 Cómputo	MONITOR PLANO	740881871740	31/03/2015	REGULAR	ACTIVO
7071	SEDE CENTRAL - OGAJ - OFICINAS - A325	74 Oficina	08 Cómputo	MONITOR PLANO	740881871744	31/03/2015	REGULAR	ACTIVO
7072	SEDE CENTRAL - OGAJ - OFICINAS - A325	74 Oficina	08 Cómputo	MONITOR PLANO	740881871745	31/03/2015	REGULAR	ACTIVO
7073	SEDE CENTRAL - OGAJ - OFICINAS - A325	74 Oficina	08 Cómputo	MONITOR PLANO	740881871752	31/03/2015	REGULAR	ACTIVO
7074	SEDE CENTRAL - OGAJ - OFICINAS - A325	74 Oficina	08 Cómputo	MONITOR PLANO	740881871756	31/03/2015	REGULAR	ACTIVO
7075	SEDE CENTRAL - OGAJ - OFICINAS - A325	74 Oficina	08 Cómputo	MONITOR PLANO	740881871758	31/03/2015	REGULAR	ACTIVO
7076	SEDE CENTRAL - OGAJ - OFICINAS - A325	74 Oficina	08 Cómputo	MONITOR PLANO	740881871760	31/03/2015	REGULAR	ACTIVO
7077	SEDE CENTRAL - OGAJ - OFICINAS - A325	74 Oficina	08 Cómputo	MONITOR PLANO	740881871762	31/03/2015	REGULAR	ACTIVO
7078	SEDE CENTRAL - OGAJ - OFICINAS - A325	74 Oficina	08 Cómputo	MONITOR PLANO	740881871770	31/03/2015	REGULAR	ACTIVO
7079	SEDE CENTRAL - OGAJ - OFICINAS - A325	74 Oficina	64 Mobiliario	PANTALLA ECRAN	746466950026	09/12/2009	REGULAR	ACTIVO
7080	SEDE CENTRAL - OGAJ - OFICINAS - A325	74 Oficina	64 Mobiliario	PEDESTAL DE MADERA	746469660006	01/12/2008	REGULAR	ACTIVO
7081	SEDE CENTRAL - OGAJ - OFICINAS - A325	74 Oficina	64 Mobiliario	PERCHERO METALICO	746472380001	29/12/2011	REGULAR	ACTIVO
7082	SEDE CENTRAL - OGAJ - OFICINAS - A325	74 Oficina	22 Equipo	PIZARRA ELECTRONICA	742262040017	27/12/2013	REGULAR	ACTIVO
7083	SEDE CENTRAL - OGAJ - OFICINAS - A325	95 Telecomunicaciones	22 Equipo	PROYECTOR	952266440028	29/12/2014	REGULAR	ACTIVO
7084	SEDE CENTRAL - OGAJ - OFICINAS - A325	74 Oficina	22 Equipo	PUNTERO LASER (MAYOR A 1/4 UIT)	742278090002	31/12/2010	REGULAR	ACTIVO
7085	SEDE CENTRAL - OGAJ - OFICINAS - A325	11 Aire Acondicionado y Refrigeración	22 Equipo	REFRIGERADORA ELECTRICA DOMESTICA	112263860021	01/01/1999	MALO	ACTIVO
7086	SEDE CENTRAL - OGAJ - OFICINAS - A325	11 Aire Acondicionado y Refrigeración	22 Equipo	REFRIGERADORA ELECTRICA DOMESTICA	112263860023	05/02/2004	REGULAR	ACTIVO
7087	SEDE CENTRAL - OGAJ - OFICINAS - A325	11 Aire Acondicionado y Refrigeración	22 Equipo	REFRIGERADORA ELECTRICA DOMESTICA	112263860142	29/12/2016	REGULAR	ACTIVO
7088	SEDE CENTRAL - OGAJ - OFICINAS - A325	11 Aire Acondicionado y Refrigeración	22 Equipo	REFRIGERADORA ELECTRICA DOMESTICA	112263860143	29/12/2016	REGULAR	ACTIVO
7089	SEDE CENTRAL - OGAJ - OFICINAS - A325	74 Oficina	64 Mobiliario	SILLA FIJA DE METAL	746481870798	31/12/2015	REGULAR	ACTIVO
7090	SEDE CENTRAL - OGAJ - OFICINAS - A325	74 Oficina	64 Mobiliario	SILLA FIJA DE METAL	746481870799	31/12/2015	REGULAR	ACTIVO
7091	SEDE CENTRAL - OGAJ - OFICINAS - A325	74 Oficina	64 Mobiliario	SILLA FIJA DE METAL	746481870809	25/04/2016	REGULAR	ACTIVO
7092	SEDE CENTRAL - OGAJ - OFICINAS - A325	74 Oficina	64 Mobiliario	SILLA FIJA DE METAL	746481870810	25/04/2016	REGULAR	ACTIVO
7093	SEDE CENTRAL - OGAJ - OFICINAS - A325	74 Oficina	64 Mobiliario	SILLA FIJA DE METAL	746481870811	25/04/2016	REGULAR	ACTIVO
7094	SEDE CENTRAL - OGAJ - OFICINAS - A325	74 Oficina	64 Mobiliario	SILLA FIJA DE METAL	746481870827	17/06/2016	REGULAR	ACTIVO
7095	SEDE CENTRAL - OGAJ - OFICINAS - A325	74 Oficina	64 Mobiliario	SILLA GIRATORIA DE METAL	746483902732	17/08/2016	REGULAR	ACTIVO
7096	SEDE CENTRAL - OGAJ - OFICINAS - A325	74 Oficina	64 Mobiliario	SILLA GIRATORIA DE METAL	746483900655	09/12/2009	REGULAR	ACTIVO
7097	SEDE CENTRAL - OGAJ - OFICINAS - A325	74 Oficina	64 Mobiliario	SILLA GIRATORIA DE METAL	746483900707	30/04/2010	REGULAR	ACTIVO
7098	SEDE CENTRAL - OGAJ - OFICINAS - A325	74 Oficina	64 Mobiliario	SILLA GIRATORIA DE METAL	746483901569	30/09/2014	REGULAR	ACTIVO
7099	SEDE CENTRAL - OGAJ - OFICINAS - A325	74 Oficina	64 Mobiliario	SILLA GIRATORIA DE METAL	746483901596	20/11/2014	REGULAR	ACTIVO
7100	SEDE CENTRAL - OGAJ - OFICINAS - A325	74 Oficina	64 Mobiliario	SILLA GIRATORIA DE METAL	746483901603	20/11/2014	REGULAR	ACTIVO
7101	SEDE CENTRAL - OGAJ - OFICINAS - A325	74 Oficina	64 Mobiliario	SILLA GIRATORIA DE METAL	746483901836	30/04/2015	REGULAR	ACTIVO
7102	SEDE CENTRAL - OGAJ - OFICINAS - A325	74 Oficina	64 Mobiliario	SILLA GIRATORIA DE METAL	746483901989	14/07/2015	REGULAR	ACTIVO
7103	SEDE CENTRAL - OGAJ - OFICINAS - A325	74 Oficina	64 Mobiliario	SILLA GIRATORIA DE METAL	746483902616	25/04/2016	REGULAR	ACTIVO
7104	SEDE CENTRAL - OGAJ - OFICINAS - A325	74 Oficina	64 Mobiliario	SILLA GIRATORIA DE METAL	746483902617	25/04/2016	REGULAR	ACTIVO
7105	SEDE CENTRAL - OGAJ - OFICINAS - A325	74 Oficina	64 Mobiliario	SILLA GIRATORIA DE METAL	746483902618	25/04/2016	REGULAR	ACTIVO
7106	SEDE CENTRAL - OGAJ - OFICINAS - A325	74 Oficina	64 Mobiliario	SILLA GIRATORIA DE METAL	746483902620	25/04/2016	REGULAR	ACTIVO
7107	SEDE CENTRAL - OGAJ - OFICINAS - A325	74 Oficina	64 Mobiliario	SILLA GIRATORIA DE METAL	746483902622	25/04/2016	REGULAR	ACTIVO
7108	SEDE CENTRAL - OGAJ - OFICINAS - A325	74 Oficina	64 Mobiliario	SILLA GIRATORIA DE METAL	746483902623	25/04/2016	REGULAR	ACTIVO
7109	SEDE CENTRAL - OGAJ - OFICINAS - A325	74 Oficina	64 Mobiliario	SILLA GIRATORIA DE METAL	746483902625	25/04/2016	REGULAR	ACTIVO
7110	SEDE CENTRAL - OGAJ - OFICINAS - A325	74 Oficina	64 Mobiliario	SILLA GIRATORIA DE METAL	746483902733	17/08/2016	REGULAR	ACTIVO
7111	SEDE CENTRAL - OGAJ - OFICINAS - A325	74 Oficina	64 Mobiliario	SILLA GIRATORIA DE METAL	746483902734	17/08/2016	REGULAR	ACTIVO
7112	SEDE CENTRAL - OGAJ - OFICINAS - A325	74 Oficina	64 Mobiliario	SILLA GIRATORIA DE METAL	746483902736	17/08/2016	REGULAR	ACTIVO
7113	SEDE CENTRAL - OGAJ - OFICINAS - A325	74 Oficina	64 Mobiliario	SILLA GIRATORIA DE METAL	746483902790	22/11/2016	REGULAR	ACTIVO
7114	SEDE CENTRAL - OGAJ - OFICINAS - A325	74 Oficina	64 Mobiliario	SILLA GIRATORIA DE METAL	746483902798	22/11/2016	REGULAR	ACTIVO
7115	SEDE CENTRAL - OGAJ - OFICINAS - A325	74 Oficina	64 Mobiliario	SILLA GIRATORIA DE METAL	746483902801	22/11/2016	REGULAR	ACTIVO
7116	SEDE CENTRAL - OGAJ - OFICINAS - A325	74 Oficina	64 Mobiliario	SILLON FIJO DE MADERA	746487290297	19/07/2016	REGULAR	ACTIVO
7117	SEDE CENTRAL - OGAJ - OFICINAS - A325	74 Oficina	64 Mobiliario	SILLON GIRATORIO DE METAL	746489330468	28/12/2009	REGULAR	ACTIVO
7118	SEDE CENTRAL - OGAJ - OFICINAS - A325	74 Oficina	64 Mobiliario	SILLON GIRATORIO DE METAL	746489330633	31/12/2014	REGULAR	ACTIVO
7119	SEDE CENTRAL - OGAJ - OFICINAS - A325	95 Telecomunicaciones	22 Equipo	SISTEMA DE PROYECCION MULTIMEDIA - PROYECTOR MULTIMEDIA	952278340021	09/12/2009	REGULAR	ACTIVO
7120	SEDE CENTRAL - OGAJ - OFICINAS - A325	74 Oficina	22 Equipo	SURTIDOR DE AGUA ELECTRICO - DISPENSADOR ELECTRICO	742299890068	31/05/2010	REGULAR	ACTIVO
7121	SEDE CENTRAL - OGAJ - OFICINAS - A325	74 Oficina	22 Equipo	SURTIDOR DE AGUA ELECTRICO - DISPENSADOR ELECTRICO	742299890069	31/05/2010	REGULAR	ACTIVO
7122	SEDE CENTRAL - OGAJ - OFICINAS - A325	74 Oficina	22 Equipo	SURTIDOR DE AGUA ELECTRICO - DISPENSADOR ELECTRICO	742299890052	29/12/2016	REGULAR	ACTIVO
7123	SEDE CENTRAL - OGAJ - OFICINAS - A325	74 Oficina	22 Equipo	SURTIDOR DE AGUA ELECTRICO - DISPENSADOR ELECTRICO	742299890054	29/12/2016	REGULAR	ACTIVO
7124	SEDE CENTRAL - OGAJ - OFICINAS - A325	74 Oficina	22 Equipo	SURTIDOR DE AGUA ELECTRICO - DISPENSADOR ELECTRICO	742299890056	29/12/2016	REGULAR	ACTIVO
7125	SEDE CENTRAL - OGAJ - OFICINAS - A325	74 Oficina	22 Equipo	SURTIDOR DE AGUA ELECTRICO - DISPENSADOR ELECTRICO	742299890057	29/12/2016	REGULAR	ACTIVO
7126	SEDE CENTRAL - OGAJ - OFICINAS - A325	74 Oficina	22 Equipo	SURTIDOR DE AGUA ELECTRICO - DISPENSADOR ELECTRICO	742299890118	29/12/2016	REGULAR	ACTIVO
7127	SEDE CENTRAL - OGAJ - OFICINAS - A325	95 Telecomunicaciones	22 Equipo	SWITCH PARA RED	952281170070	30/09/2014	REGULAR	ACTIVO
7128	SEDE CENTRAL - OGAJ - OFICINAS - A325	67 Maquinaria Vehículos Y Otros	22 Equipo	TALADRO ELECTRICO PORTATIL	672295930008	01/01/1999	MALO	ACTIVO
7129	SEDE CENTRAL - OGAJ - OFICINAS - A325	74 Oficina	08 Cómputo	TECLADO - KEYBOARD	740895001569	28/10/2010	REGULAR	ACTIVO
7130	SEDE CENTRAL - OGAJ - OFICINAS - A325	74 Oficina	08 Cómputo	TECLADO - KEYBOARD	740895001654	28/10/2010	REGULAR	ACTIVO
7131	SEDE CENTRAL - OGAJ - OFICINAS - A325	74 Oficina	08 Cómputo	TECLADO - KEYBOARD	740895001666	28/10/2010	REGULAR	ACTIVO
7132	SEDE CENTRAL - OGAJ - OFICINAS - A325	74 Oficina	08 Cómputo	TECLADO - KEYBOARD	740895001897	18/10/2012	REGULAR	ACTIVO
7133	SEDE CENTRAL - OGAJ - OFICINAS - A325	74 Oficina	08 Cómputo	TECLADO - KEYBOARD	740895001996	18/10/2012	REGULAR	ACTIVO
7134	SEDE CENTRAL - OGAJ - OFICINAS - A325	74 Oficina	08 Cómputo	TECLADO - KEYBOARD	740895002042	18/10/2012	REGULAR	ACTIVO

MVCS
Por: MENA CAMPOS Antonio FAU 20504743307 hard
Motivo: Doy V° B°
Fecha: 2022/03/18 09:39:43-0500

MVCS
Por: TRUJILLO ANDIA Alex Javier FAU 20504743307 hard
Motivo: Doy V° B°
Fecha: 2022/03/17 19:49:57-0500

SISTEMA ADMINISTRATIVO DE ABASTECIMIENTO
ANEXO 7.4
INVENTARIO PATRIMONIAL DE BIENES MUEBLES

1 Sector: 37 Vivienda, Construcción y Saneamiento.
2 Pliego: 037 Ministerio de Vivienda, Construcción y Saneamiento.
3 Unidad Ejecutora: 001 Ministerio de Vivienda, Construcción y Saneamiento- Adm. General.
4 Fecha Corte: 31/12/2021.

N°	Nombre del Local	Grupo [1]	Clase [2]	Denominación (Del SINABIP)	Código Patrimonial (Númerico)	Fechas de Adquisición	Estado [3]	Condición [4]
7135	SEDE CENTRAL - OGAJ - OFICINAS - A325	74 Oficina	08 Cómputo	TECLADO - KEYBOARD	740895002142	01/08/2013	REGULAR	ACTIVO
7136	SEDE CENTRAL - OGAJ - OFICINAS - A325	74 Oficina	08 Cómputo	TECLADO - KEYBOARD	740895002158	01/08/2013	REGULAR	ACTIVO
7137	SEDE CENTRAL - OGAJ - OFICINAS - A325	74 Oficina	08 Cómputo	TECLADO - KEYBOARD	740895002232	27/12/2013	REGULAR	ACTIVO
7138	SEDE CENTRAL - OGAJ - OFICINAS - A325	74 Oficina	08 Cómputo	TECLADO - KEYBOARD	740895002282	27/12/2013	REGULAR	ACTIVO
7139	SEDE CENTRAL - OGAJ - OFICINAS - A325	74 Oficina	08 Cómputo	TECLADO - KEYBOARD	740895002300	27/12/2013	REGULAR	ACTIVO
7140	SEDE CENTRAL - OGAJ - OFICINAS - A325	74 Oficina	08 Cómputo	TECLADO - KEYBOARD	740895002339	27/12/2013	REGULAR	ACTIVO
7141	SEDE CENTRAL - OGAJ - OFICINAS - A325	74 Oficina	08 Cómputo	TECLADO - KEYBOARD	740895002398	27/12/2013	REGULAR	ACTIVO
7142	SEDE CENTRAL - OGAJ - OFICINAS - A325	74 Oficina	08 Cómputo	TECLADO - KEYBOARD	740895002432	27/12/2013	REGULAR	ACTIVO
7143	SEDE CENTRAL - OGAJ - OFICINAS - A325	74 Oficina	08 Cómputo	TECLADO - KEYBOARD	740895002433	27/12/2013	REGULAR	ACTIVO
7144	SEDE CENTRAL - OGAJ - OFICINAS - A325	74 Oficina	08 Cómputo	TECLADO - KEYBOARD	740895002455	27/12/2013	REGULAR	ACTIVO
7145	SEDE CENTRAL - OGAJ - OFICINAS - A325	74 Oficina	08 Cómputo	TECLADO - KEYBOARD	740895002625	03/02/2015	REGULAR	ACTIVO
7146	SEDE CENTRAL - OGAJ - OFICINAS - A325	74 Oficina	08 Cómputo	TECLADO - KEYBOARD	740895002665	03/02/2015	REGULAR	ACTIVO
7147	SEDE CENTRAL - OGAJ - OFICINAS - A325	74 Oficina	08 Cómputo	TECLADO - KEYBOARD	740895002666	03/02/2015	REGULAR	ACTIVO
7148	SEDE CENTRAL - OGAJ - OFICINAS - A325	74 Oficina	08 Cómputo	TECLADO - KEYBOARD	740895002684	03/02/2015	REGULAR	ACTIVO
7149	SEDE CENTRAL - OGAJ - OFICINAS - A325	74 Oficina	08 Cómputo	TECLADO - KEYBOARD	740895002746	31/03/2015	REGULAR	ACTIVO
7150	SEDE CENTRAL - OGAJ - OFICINAS - A325	74 Oficina	08 Cómputo	TECLADO - KEYBOARD	740895002876	31/03/2015	REGULAR	ACTIVO
7151	SEDE CENTRAL - OGAJ - OFICINAS - A325	74 Oficina	08 Cómputo	TECLADO - KEYBOARD	740895002902	31/03/2015	REGULAR	ACTIVO
7152	SEDE CENTRAL - OGAJ - OFICINAS - A325	74 Oficina	08 Cómputo	TECLADO - KEYBOARD	740895002903	31/03/2015	REGULAR	ACTIVO
7153	SEDE CENTRAL - OGAJ - OFICINAS - A325	74 Oficina	08 Cómputo	TECLADO - KEYBOARD	740895002904	31/03/2015	REGULAR	ACTIVO
7154	SEDE CENTRAL - OGAJ - OFICINAS - A325	74 Oficina	08 Cómputo	TECLADO - KEYBOARD	740895002905	31/03/2015	REGULAR	ACTIVO
7155	SEDE CENTRAL - OGAJ - OFICINAS - A325	74 Oficina	08 Cómputo	TECLADO - KEYBOARD	740895002906	31/03/2015	REGULAR	ACTIVO
7156	SEDE CENTRAL - OGAJ - OFICINAS - A325	74 Oficina	08 Cómputo	TECLADO - KEYBOARD	740895002907	31/03/2015	REGULAR	ACTIVO
7157	SEDE CENTRAL - OGAJ - OFICINAS - A325	74 Oficina	08 Cómputo	TECLADO - KEYBOARD	740895002908	31/03/2015	REGULAR	ACTIVO
7158	SEDE CENTRAL - OGAJ - OFICINAS - A325	74 Oficina	08 Cómputo	TECLADO - KEYBOARD	740895002909	31/03/2015	REGULAR	ACTIVO
7159	SEDE CENTRAL - OGAJ - OFICINAS - A325	74 Oficina	08 Cómputo	TECLADO - KEYBOARD	740895002910	31/03/2015	REGULAR	ACTIVO
7160	SEDE CENTRAL - OGAJ - OFICINAS - A325	74 Oficina	08 Cómputo	TECLADO - KEYBOARD	740895002911	31/03/2015	REGULAR	ACTIVO
7161	SEDE CENTRAL - OGAJ - OFICINAS - A325	74 Oficina	08 Cómputo	TECLADO - KEYBOARD	740895002912	31/03/2015	REGULAR	ACTIVO
7162	SEDE CENTRAL - OGAJ - OFICINAS - A325	74 Oficina	08 Cómputo	TECLADO - KEYBOARD	740895002913	31/03/2015	REGULAR	ACTIVO
7163	SEDE CENTRAL - OGAJ - OFICINAS - A325	74 Oficina	08 Cómputo	TECLADO - KEYBOARD	740895002914	31/03/2015	REGULAR	ACTIVO
7164	SEDE CENTRAL - OGAJ - OFICINAS - A325	74 Oficina	08 Cómputo	TECLADO - KEYBOARD	740895002916	31/03/2015	REGULAR	ACTIVO
7165	SEDE CENTRAL - OGAJ - OFICINAS - A325	74 Oficina	08 Cómputo	TECLADO - KEYBOARD	740895002918	31/03/2015	REGULAR	ACTIVO
7166	SEDE CENTRAL - OGAJ - OFICINAS - A325	74 Oficina	08 Cómputo	TECLADO - KEYBOARD	740895002919	31/03/2015	REGULAR	ACTIVO
7167	SEDE CENTRAL - OGAJ - OFICINAS - A325	74 Oficina	08 Cómputo	TECLADO - KEYBOARD	740895002920	31/03/2015	REGULAR	ACTIVO
7168	SEDE CENTRAL - OGAJ - OFICINAS - A325	74 Oficina	08 Cómputo	TECLADO - KEYBOARD	740895002921	31/03/2015	REGULAR	ACTIVO
7169	SEDE CENTRAL - OGAJ - OFICINAS - A325	74 Oficina	08 Cómputo	TECLADO - KEYBOARD	740895002922	31/03/2015	REGULAR	ACTIVO
7170	SEDE CENTRAL - OGAJ - OFICINAS - A325	74 Oficina	08 Cómputo	TECLADO - KEYBOARD	740895002924	31/03/2015	REGULAR	ACTIVO
7171	SEDE CENTRAL - OGAJ - OFICINAS - A325	74 Oficina	08 Cómputo	TECLADO - KEYBOARD	740895002925	31/03/2015	REGULAR	ACTIVO
7172	SEDE CENTRAL - OGAJ - OFICINAS - A325	74 Oficina	08 Cómputo	TECLADO - KEYBOARD	740895002927	31/03/2015	REGULAR	ACTIVO
7173	SEDE CENTRAL - OGAJ - OFICINAS - A325	74 Oficina	08 Cómputo	TECLADO - KEYBOARD	740895002928	31/03/2015	REGULAR	ACTIVO
7174	SEDE CENTRAL - OGAJ - OFICINAS - A325	74 Oficina	08 Cómputo	TECLADO - KEYBOARD	740895003083	29/08/2016	REGULAR	ACTIVO
7175	SEDE CENTRAL - OGAJ - OFICINAS - A325	74 Oficina	08 Cómputo	TECLADO - KEYBOARD	740895003101	28/10/2016	REGULAR	ACTIVO
7176	SEDE CENTRAL - OGAJ - OFICINAS - A325	74 Oficina	08 Cómputo	TECLADO - KEYBOARD	740895003102	28/10/2016	REGULAR	ACTIVO
7177	SEDE CENTRAL - OGAJ - OFICINAS - A325	74 Oficina	08 Cómputo	TECLADO - KEYBOARD	740895003103	28/10/2016	REGULAR	ACTIVO
7178	SEDE CENTRAL - OGAJ - OFICINAS - A325	74 Oficina	08 Cómputo	TECLADO - KEYBOARD	740895003106	28/10/2016	REGULAR	ACTIVO
7179	SEDE CENTRAL - OGAJ - OFICINAS - A325	74 Oficina	08 Cómputo	TECLADO - KEYBOARD	740895003108	28/10/2016	REGULAR	ACTIVO
7180	SEDE CENTRAL - OGAJ - OFICINAS - A325	74 Oficina	08 Cómputo	TECLADO - KEYBOARD	740895003109	28/10/2016	REGULAR	ACTIVO
7181	SEDE CENTRAL - OGAJ - OFICINAS - A325	74 Oficina	08 Cómputo	TECLADO - KEYBOARD	740895003110	28/10/2016	REGULAR	ACTIVO
7182	SEDE CENTRAL - OGAJ - OFICINAS - A325	74 Oficina	08 Cómputo	TECLADO - KEYBOARD	740895003111	28/10/2016	REGULAR	ACTIVO
7183	SEDE CENTRAL - OGAJ - OFICINAS - A325	74 Oficina	08 Cómputo	TECLADO - KEYBOARD	740895003112	28/10/2016	REGULAR	ACTIVO
7184	SEDE CENTRAL - OGAJ - OFICINAS - A325	74 Oficina	08 Cómputo	TECLADO - KEYBOARD	740895003113	28/10/2016	REGULAR	ACTIVO
7185	SEDE CENTRAL - OGAJ - OFICINAS - A325	74 Oficina	08 Cómputo	TECLADO - KEYBOARD	740895003114	28/10/2016	REGULAR	ACTIVO
7186	SEDE CENTRAL - OGAJ - OFICINAS - A325	74 Oficina	08 Cómputo	TECLADO - KEYBOARD	740895003115	28/10/2016	REGULAR	ACTIVO
7187	SEDE CENTRAL - OGAJ - OFICINAS - A325	74 Oficina	08 Cómputo	TECLADO - KEYBOARD	740895001299	27/10/2009	REGULAR	ACTIVO
7188	SEDE CENTRAL - OGAJ - OFICINAS - A325	95 Telecomunicaciones	22 Equipo	TELEFONO	952282870322	28/12/2012	REGULAR	ACTIVO
7189	SEDE CENTRAL - OGAJ - OFICINAS - A325	95 Telecomunicaciones	22 Equipo	TELEFONO	952282870334	08/04/2013	REGULAR	ACTIVO
7190	SEDE CENTRAL - OGAJ - OFICINAS - A325	95 Telecomunicaciones	22 Equipo	TELEFONO	952282870335	08/04/2013	REGULAR	ACTIVO
7191	SEDE CENTRAL - OGAJ - OFICINAS - A325	95 Telecomunicaciones	22 Equipo	TELEFONO	952282870339	08/04/2013	REGULAR	ACTIVO
7192	SEDE CENTRAL - OGAJ - OFICINAS - A325	95 Telecomunicaciones	22 Equipo	TELEFONO	952282870340	08/04/2013	REGULAR	ACTIVO
7193	SEDE CENTRAL - OGAJ - OFICINAS - A325	95 Telecomunicaciones	22 Equipo	TELEFONO	952282870342	08/04/2013	REGULAR	ACTIVO
7194	SEDE CENTRAL - OGAJ - OFICINAS - A325	95 Telecomunicaciones	22 Equipo	TELEFONO	952282870345	08/04/2013	REGULAR	ACTIVO
7195	SEDE CENTRAL - OGAJ - OFICINAS - A325	95 Telecomunicaciones	22 Equipo	TELEFONO	952282870406	06/10/2015	REGULAR	ACTIVO
7196	SEDE CENTRAL - OGAJ - OFICINAS - A325	95 Telecomunicaciones	22 Equipo	TELEFONO	952282870484	29/12/2016	REGULAR	ACTIVO
7197	SEDE CENTRAL - OGAJ - OFICINAS - A325	95 Telecomunicaciones	22 Equipo	TELEFONO	952282870498	29/12/2016	REGULAR	ACTIVO
7198	SEDE CENTRAL - OGAJ - OFICINAS - A325	95 Telecomunicaciones	22 Equipo	TELEVISOR LED	952285860043	17/05/2016	REGULAR	ACTIVO
7199	SEDE CENTRAL - OGAJ - OFICINAS - A325	67 Maquinaria Vehículos Y Otros	64 Mobiliario	TRIPODE METALICO	676478660011	27/06/2008	REGULAR	ACTIVO
7200	SEDE CENTRAL - OGAJ - OFICINAS - A325	74 Oficina	08 Cómputo	UNIDAD CENTRAL DE PROCESO - CPU	740899501673	18/10/2012	REGULAR	ACTIVO
7201	SEDE CENTRAL - OGAJ - OFICINAS - A325	74 Oficina	08 Cómputo	UNIDAD CENTRAL DE PROCESO - CPU	740899501683	18/10/2012	REGULAR	ACTIVO
7202	SEDE CENTRAL - OGAJ - OFICINAS - A325	74 Oficina	08 Cómputo	UNIDAD CENTRAL DE PROCESO - CPU	740899501703	18/10/2012	REGULAR	ACTIVO
7203	SEDE CENTRAL - OGAJ - OFICINAS - A325	74 Oficina	08 Cómputo	UNIDAD CENTRAL DE PROCESO - CPU	740899501705	18/10/2012	REGULAR	ACTIVO
7204	SEDE CENTRAL - OGAJ - OFICINAS - A325	74 Oficina	08 Cómputo	UNIDAD CENTRAL DE PROCESO - CPU	740899501723	18/10/2012	REGULAR	ACTIVO
7205	SEDE CENTRAL - OGAJ - OFICINAS - A325	74 Oficina	08 Cómputo	UNIDAD CENTRAL DE PROCESO - CPU	740899501740	18/10/2012	REGULAR	ACTIVO
7206	SEDE CENTRAL - OGAJ - OFICINAS - A325	74 Oficina	08 Cómputo	UNIDAD CENTRAL DE PROCESO - CPU	740899501757	18/10/2012	REGULAR	ACTIVO
7207	SEDE CENTRAL - OGAJ - OFICINAS - A325	74 Oficina	08 Cómputo	UNIDAD CENTRAL DE PROCESO - CPU	740899501920	27/12/2013	REGULAR	ACTIVO
7208	SEDE CENTRAL - OGAJ - OFICINAS - A325	74 Oficina	08 Cómputo	UNIDAD CENTRAL DE PROCESO - CPU	740899502002	27/12/2013	REGULAR	ACTIVO
7209	SEDE CENTRAL - OGAJ - OFICINAS - A325	74 Oficina	08 Cómputo	UNIDAD CENTRAL DE PROCESO - CPU	740899502020	27/12/2013	REGULAR	ACTIVO
7210	SEDE CENTRAL - OGAJ - OFICINAS - A325	74 Oficina	08 Cómputo	UNIDAD CENTRAL DE PROCESO - CPU	740899502035	27/12/2013	REGULAR	ACTIVO
7211	SEDE CENTRAL - OGAJ - OFICINAS - A325	74 Oficina	08 Cómputo	UNIDAD CENTRAL DE PROCESO - CPU	740899502113	27/12/2013	REGULAR	ACTIVO
7212	SEDE CENTRAL - OGAJ - OFICINAS - A325	74 Oficina	08 Cómputo	UNIDAD CENTRAL DE PROCESO - CPU	740899502118	27/12/2013	REGULAR	ACTIVO
7213	SEDE CENTRAL - OGAJ - OFICINAS - A325	74 Oficina	08 Cómputo	UNIDAD CENTRAL DE PROCESO - CPU	740899502153	27/12/2013	REGULAR	ACTIVO
7214	SEDE CENTRAL - OGAJ - OFICINAS - A325	74 Oficina	08 Cómputo	UNIDAD CENTRAL DE PROCESO - CPU	740899502307	03/02/2015	REGULAR	ACTIVO
7215	SEDE CENTRAL - OGAJ - OFICINAS - A325	74 Oficina	08 Cómputo	UNIDAD CENTRAL DE PROCESO - CPU	740899502315	03/02/2015	REGULAR	ACTIVO
7216	SEDE CENTRAL - OGAJ - OFICINAS - A325	74 Oficina	08 Cómputo	UNIDAD CENTRAL DE PROCESO - CPU	740899502385	03/02/2015	REGULAR	ACTIVO

MVCS
Por: MENA CAMPOS Antonio FAU 20504743307 hard
Motivo: Doy V° B°
Fecha: 2022/03/18 09:39:43-0500

MVCS
Por: TRUJILLO ANDIA Alex Javier FAU 20504743307 hard
Motivo: Doy V° B°
Fecha: 2022/03/17 19:49:57-0500

SISTEMA ADMINISTRATIVO DE ABASTECIMIENTO
ANEXO 7.4
INVENTARIO PATRIMONIAL DE BIENES MUEBLES

1 Sector: 37 Vivienda, Construcción y Saneamiento.
2 Pliego: 037 Ministerio de Vivienda, Construcción y Saneamiento.
3 Unidad Ejecutora: 001 Ministerio de Vivienda, Construcción y Saneamiento- Adm. General.
4 Fecha Corte: 31/12/2021.

N°	Nombre del Local	Grupo [1]	Clase [2]	Denominación (Del SINABIP)	Código Patrimonial (Númerico)	Fechas de Adquisición	Estado [3]	Condición [4]
7217	SEDE CENTRAL - OGAJ - OFICINAS - A325	74 Oficina	08 Cómputo	UNIDAD CENTRAL DE PROCESO - CPU	740899502386	03/02/2015	REGULAR	ACTIVO
7218	SEDE CENTRAL - OGAJ - OFICINAS - A325	74 Oficina	08 Cómputo	UNIDAD CENTRAL DE PROCESO - CPU	740899502402	03/02/2015	REGULAR	ACTIVO
7219	SEDE CENTRAL - OGAJ - OFICINAS - A325	74 Oficina	08 Cómputo	UNIDAD CENTRAL DE PROCESO - CPU	740899502404	03/02/2015	REGULAR	ACTIVO
7220	SEDE CENTRAL - OGAJ - OFICINAS - A325	74 Oficina	08 Cómputo	UNIDAD CENTRAL DE PROCESO - CPU	740899502595	31/03/2015	REGULAR	ACTIVO
7221	SEDE CENTRAL - OGAJ - OFICINAS - A325	74 Oficina	08 Cómputo	UNIDAD CENTRAL DE PROCESO - CPU	740899502622	31/03/2015	REGULAR	ACTIVO
7222	SEDE CENTRAL - OGAJ - OFICINAS - A325	74 Oficina	08 Cómputo	UNIDAD CENTRAL DE PROCESO - CPU	740899502624	31/03/2015	REGULAR	ACTIVO
7223	SEDE CENTRAL - OGAJ - OFICINAS - A325	74 Oficina	08 Cómputo	UNIDAD CENTRAL DE PROCESO - CPU	740899502625	31/03/2015	REGULAR	ACTIVO
7224	SEDE CENTRAL - OGAJ - OFICINAS - A325	74 Oficina	08 Cómputo	UNIDAD CENTRAL DE PROCESO - CPU	740899502626	31/03/2015	REGULAR	ACTIVO
7225	SEDE CENTRAL - OGAJ - OFICINAS - A325	74 Oficina	08 Cómputo	UNIDAD CENTRAL DE PROCESO - CPU	740899502627	31/03/2015	REGULAR	ACTIVO
7226	SEDE CENTRAL - OGAJ - OFICINAS - A325	74 Oficina	08 Cómputo	UNIDAD CENTRAL DE PROCESO - CPU	740899502628	31/03/2015	REGULAR	ACTIVO
7227	SEDE CENTRAL - OGAJ - OFICINAS - A325	74 Oficina	08 Cómputo	UNIDAD CENTRAL DE PROCESO - CPU	740899502629	31/03/2015	REGULAR	ACTIVO
7228	SEDE CENTRAL - OGAJ - OFICINAS - A325	74 Oficina	08 Cómputo	UNIDAD CENTRAL DE PROCESO - CPU	740899502630	31/03/2015	REGULAR	ACTIVO
7229	SEDE CENTRAL - OGAJ - OFICINAS - A325	74 Oficina	08 Cómputo	UNIDAD CENTRAL DE PROCESO - CPU	740899502631	31/03/2015	REGULAR	ACTIVO
7230	SEDE CENTRAL - OGAJ - OFICINAS - A325	74 Oficina	08 Cómputo	UNIDAD CENTRAL DE PROCESO - CPU	740899502632	31/03/2015	REGULAR	ACTIVO
7231	SEDE CENTRAL - OGAJ - OFICINAS - A325	74 Oficina	08 Cómputo	UNIDAD CENTRAL DE PROCESO - CPU	740899502633	31/03/2015	REGULAR	ACTIVO
7232	SEDE CENTRAL - OGAJ - OFICINAS - A325	74 Oficina	08 Cómputo	UNIDAD CENTRAL DE PROCESO - CPU	740899502634	31/03/2015	REGULAR	ACTIVO
7233	SEDE CENTRAL - OGAJ - OFICINAS - A325	74 Oficina	08 Cómputo	UNIDAD CENTRAL DE PROCESO - CPU	740899502636	31/03/2015	REGULAR	ACTIVO
7234	SEDE CENTRAL - OGAJ - OFICINAS - A325	74 Oficina	08 Cómputo	UNIDAD CENTRAL DE PROCESO - CPU	740899502637	31/03/2015	REGULAR	ACTIVO
7235	SEDE CENTRAL - OGAJ - OFICINAS - A325	74 Oficina	08 Cómputo	UNIDAD CENTRAL DE PROCESO - CPU	740899502638	31/03/2015	REGULAR	ACTIVO
7236	SEDE CENTRAL - OGAJ - OFICINAS - A325	74 Oficina	08 Cómputo	UNIDAD CENTRAL DE PROCESO - CPU	740899502639	31/03/2015	REGULAR	ACTIVO
7237	SEDE CENTRAL - OGAJ - OFICINAS - A325	74 Oficina	08 Cómputo	UNIDAD CENTRAL DE PROCESO - CPU	740899502640	31/03/2015	REGULAR	ACTIVO
7238	SEDE CENTRAL - OGAJ - OFICINAS - A325	74 Oficina	08 Cómputo	UNIDAD CENTRAL DE PROCESO - CPU	740899502641	31/03/2015	REGULAR	ACTIVO
7239	SEDE CENTRAL - OGAJ - OFICINAS - A325	74 Oficina	08 Cómputo	UNIDAD CENTRAL DE PROCESO - CPU	740899502642	31/03/2015	REGULAR	ACTIVO
7240	SEDE CENTRAL - OGAJ - OFICINAS - A325	74 Oficina	08 Cómputo	UNIDAD CENTRAL DE PROCESO - CPU	740899502643	31/03/2015	REGULAR	ACTIVO
7241	SEDE CENTRAL - OGAJ - OFICINAS - A325	74 Oficina	08 Cómputo	UNIDAD CENTRAL DE PROCESO - CPU	740899502644	31/03/2015	REGULAR	ACTIVO
7242	SEDE CENTRAL - OGAJ - OFICINAS - A325	74 Oficina	08 Cómputo	UNIDAD CENTRAL DE PROCESO - CPU	740899502645	31/03/2015	REGULAR	ACTIVO
7243	SEDE CENTRAL - OGAJ - OFICINAS - A325	74 Oficina	08 Cómputo	UNIDAD CENTRAL DE PROCESO - CPU	740899502646	31/03/2015	REGULAR	ACTIVO
7244	SEDE CENTRAL - OGAJ - OFICINAS - A325	74 Oficina	08 Cómputo	UNIDAD CENTRAL DE PROCESO - CPU	740899502647	31/03/2015	REGULAR	ACTIVO
7245	SEDE CENTRAL - OGAJ - OFICINAS - A325	74 Oficina	08 Cómputo	UNIDAD CENTRAL DE PROCESO - CPU	740899502648	31/03/2015	REGULAR	ACTIVO
7246	SEDE CENTRAL - OGAJ - OFICINAS - A325	74 Oficina	08 Cómputo	UNIDAD CENTRAL DE PROCESO - CPU	740899502649	31/03/2015	REGULAR	ACTIVO
7247	SEDE CENTRAL - OGAJ - OFICINAS - A325	74 Oficina	08 Cómputo	UNIDAD CENTRAL DE PROCESO - CPU	740899502826	28/10/2016	REGULAR	ACTIVO
7248	SEDE CENTRAL - OGAJ - OFICINAS - A325	74 Oficina	08 Cómputo	UNIDAD CENTRAL DE PROCESO - CPU	740899502827	28/10/2016	REGULAR	ACTIVO
7249	SEDE CENTRAL - OGAJ - OFICINAS - A325	74 Oficina	08 Cómputo	UNIDAD CENTRAL DE PROCESO - CPU	740899502830	28/10/2016	REGULAR	ACTIVO
7250	SEDE CENTRAL - OGAJ - OFICINAS - A325	74 Oficina	08 Cómputo	UNIDAD CENTRAL DE PROCESO - CPU	740899502832	28/10/2016	REGULAR	ACTIVO
7251	SEDE CENTRAL - OGAJ - OFICINAS - A325	74 Oficina	08 Cómputo	UNIDAD CENTRAL DE PROCESO - CPU	740899502833	28/10/2016	REGULAR	ACTIVO
7252	SEDE CENTRAL - OGAJ - OFICINAS - A325	74 Oficina	08 Cómputo	UNIDAD CENTRAL DE PROCESO - CPU	740899502834	28/10/2016	REGULAR	ACTIVO
7253	SEDE CENTRAL - OGAJ - OFICINAS - A325	74 Oficina	08 Cómputo	UNIDAD CENTRAL DE PROCESO - CPU	740899502835	28/10/2016	REGULAR	ACTIVO
7254	SEDE CENTRAL - OGAJ - OFICINAS - A325	74 Oficina	08 Cómputo	UNIDAD CENTRAL DE PROCESO - CPU	740899502836	28/10/2016	REGULAR	ACTIVO
7255	SEDE CENTRAL - OGAJ - OFICINAS - A325	74 Oficina	08 Cómputo	UNIDAD CENTRAL DE PROCESO - CPU	740899502837	28/10/2016	REGULAR	ACTIVO
7256	SEDE CENTRAL - OGAJ - OFICINAS - A325	74 Oficina	08 Cómputo	UNIDAD CENTRAL DE PROCESO - CPU	740899502838	28/10/2016	REGULAR	ACTIVO
7257	SEDE CENTRAL - OGAJ - OFICINAS - A325	74 Oficina	08 Cómputo	UNIDAD CENTRAL DE PROCESO - CPU	740899502839	28/10/2016	REGULAR	ACTIVO
7258	SEDE CENTRAL - OGAJ - OFICINAS - A325	11 Aire Acondicionado y Refrigeración	22 Equipo	VENTILADOR ELECTRICO PARA MESA O DE PIE	112279700143	29/01/2004	REGULAR	ACTIVO
7259	SEDE CENTRAL - OGAJ - OFICINAS - A325	11 Aire Acondicionado y Refrigeración	22 Equipo	VENTILADOR ELECTRICO PARA MESA O DE PIE	112279700144	29/01/2004	REGULAR	ACTIVO
7260	SEDE CENTRAL - OGAJ - OFICINAS - A325	11 Aire Acondicionado y Refrigeración	22 Equipo	VENTILADOR ELECTRICO PARA MESA O DE PIE	112279700365	11/03/2016	REGULAR	ACTIVO
7261	SEDE CENTRAL - OGAJ - OFICINAS - A325	11 Aire Acondicionado y Refrigeración	22 Equipo	VENTILADOR ELECTRICO TIPO COLUMNA O TORRE	112291580065	03/03/2003	REGULAR	ACTIVO
7262	SEDE CENTRAL - OGAJ - OFICINAS - A325	11 Aire Acondicionado y Refrigeración	22 Equipo	VENTILADOR ELECTRICO TIPO COLUMNA O TORRE	112291580193	30/12/2014	REGULAR	ACTIVO
7263	SEDE CENTRAL - OGAJ - OFICINAS - A325	11 Aire Acondicionado y Refrigeración	22 Equipo	VENTILADOR ELECTRICO TIPO COLUMNA O TORRE	112291580194	30/12/2014	REGULAR	ACTIVO
7264	SEDE CENTRAL - OGAJ - OFICINAS - A325	11 Aire Acondicionado y Refrigeración	22 Equipo	VENTILADOR ELECTRICO TIPO COLUMNA O TORRE	112291580195	30/12/2014	REGULAR	ACTIVO
7265	SEDE CENTRAL - OGAJ - OFICINAS - A325	11 Aire Acondicionado y Refrigeración	22 Equipo	VENTILADOR ELECTRICO TIPO COLUMNA O TORRE	112291580196	30/12/2014	REGULAR	ACTIVO
7266	SEDE CENTRAL - OGAJ - OFICINAS - A325	11 Aire Acondicionado y Refrigeración	22 Equipo	VENTILADOR ELECTRICO TIPO COLUMNA O TORRE	112291580197	30/12/2014	REGULAR	ACTIVO
7267	SEDE CENTRAL - OGAJ - OFICINAS - A325	11 Aire Acondicionado y Refrigeración	22 Equipo	VENTILADOR ELECTRICO TIPO COLUMNA O TORRE	112291580198	30/12/2014	REGULAR	ACTIVO
7268	SEDE CENTRAL - OGAJ - OFICINAS - A325	11 Aire Acondicionado y Refrigeración	22 Equipo	VENTILADOR ELECTRICO TIPO COLUMNA O TORRE	112291580200	30/12/2014	REGULAR	ACTIVO
7269	SEDE CENTRAL - OGAJ - OFICINAS - A325	11 Aire Acondicionado y Refrigeración	22 Equipo	VENTILADOR ELECTRICO TIPO COLUMNA O TORRE	112291580201	30/12/2014	REGULAR	ACTIVO
7270	SEDE CENTRAL - OGAJ - OFICINAS - A325	11 Aire Acondicionado y Refrigeración	22 Equipo	VENTILADOR ELECTRICO TIPO COLUMNA O TORRE	112291580204	30/12/2014	REGULAR	ACTIVO
7271	SEDE CENTRAL - OGAJ - OFICINAS - A325	11 Aire Acondicionado y Refrigeración	22 Equipo	VENTILADOR ELECTRICO TIPO COLUMNA O TORRE	112291580205	30/12/2014	REGULAR	ACTIVO
7272	SEDE CENTRAL - OGAJ - OFICINAS - A325	11 Aire Acondicionado y Refrigeración	22 Equipo	VENTILADOR ELECTRICO TIPO COLUMNA O TORRE	112291580214	15/04/2015	REGULAR	ACTIVO
7273	SEDE CENTRAL - OGAJ - OFICINAS - A325	11 Aire Acondicionado y Refrigeración	22 Equipo	VENTILADOR ELECTRICO TIPO COLUMNA O TORRE	112291580215	15/04/2015	REGULAR	ACTIVO
7274	SEDE CENTRAL - OGAJ - OFICINAS - A325	11 Aire Acondicionado y Refrigeración	22 Equipo	VENTILADOR ELECTRICO TIPO COLUMNA O TORRE	112291580216	15/04/2015	REGULAR	ACTIVO
7275	SEDE CENTRAL - OGAJ - OFICINAS - A325	11 Aire Acondicionado y Refrigeración	22 Equipo	VENTILADOR ELECTRICO TIPO COLUMNA O TORRE	112291580218	15/04/2015	REGULAR	ACTIVO
7276	SEDE CENTRAL - OGAJ - OFICINAS - A325	11 Aire Acondicionado y Refrigeración	22 Equipo	VENTILADOR ELECTRICO TIPO COLUMNA O TORRE	112291580219	15/04/2015	REGULAR	ACTIVO
7277	SEDE CENTRAL - OGAJ - OFICINAS - A325	11 Aire Acondicionado y Refrigeración	22 Equipo	VENTILADOR ELECTRICO TIPO COLUMNA O TORRE	112291580220	15/04/2015	REGULAR	ACTIVO
7278	SEDE CENTRAL - OGAJ - OFICINAS - A325	11 Aire Acondicionado y Refrigeración	22 Equipo	VENTILADOR ELECTRICO TIPO COLUMNA O TORRE	112291580221	15/04/2015	REGULAR	ACTIVO
7279	SEDE CENTRAL - OGAJ - OFICINAS - A325	11 Aire Acondicionado y Refrigeración	22 Equipo	VENTILADOR ELECTRICO TIPO COLUMNA O TORRE	112291580223	15/04/2015	REGULAR	ACTIVO
7280	SEDE CENTRAL - OGAJ - OFICINAS - A325	11 Aire Acondicionado y Refrigeración	22 Equipo	VENTILADOR ELECTRICO TIPO COLUMNA O TORRE	112291580224	15/04/2015	REGULAR	ACTIVO
7281	SEDE CENTRAL - OGAJ - OFICINAS - A325	11 Aire Acondicionado y Refrigeración	22 Equipo	VENTILADOR ELECTRICO TIPO COLUMNA O TORRE	112291580225	15/04/2015	REGULAR	ACTIVO
7282	SEDE CENTRAL - OGAJ - OFICINAS - A325	11 Aire Acondicionado y Refrigeración	22 Equipo	VENTILADOR ELECTRICO TIPO COLUMNA O TORRE	112291580226	15/04/2015	REGULAR	ACTIVO
7283	SEDE CENTRAL - OGAJ - OFICINAS - A325	11 Aire Acondicionado y Refrigeración	22 Equipo	VENTILADOR ELECTRICO TIPO COLUMNA O TORRE	112291580227	15/04/2015	REGULAR	ACTIVO
7284	SEDE CENTRAL - OGAJ - OFICINAS - A325	11 Aire Acondicionado y Refrigeración	22 Equipo	VENTILADOR ELECTRICO TIPO COLUMNA O TORRE	112291580228	15/04/2015	REGULAR	ACTIVO
7285	SEDE CENTRAL - OGAJ - OFICINAS - A325	11 Aire Acondicionado y Refrigeración	22 Equipo	VENTILADOR ELECTRICO TIPO COLUMNA O TORRE	112291580256	08/04/2016	REGULAR	ACTIVO
7286	SEDE CENTRAL - OGAJ - OFICINAS - A325	74 Oficina	08 Cómputo	MONITOR PLANO	740881870616	28/10/2010	REGULAR	ACTIVO
7287	SEDE CENTRAL - OGAJ - OFICINAS - A325	95 Telecomunicaciones	22 Equipo	PARLANTES EN GENERAL (MAYOR A 1/4 UIT)	952260580019	31/12/2014	REGULAR	ACTIVO
7288	SEDE CENTRAL - OGAJ - OFICINAS - A325	74 Oficina	64 Mobiliario	SILLA FIJA DE METAL	746481870934	29/12/2016	REGULAR	ACTIVO
7289	SEDE CENTRAL - OGAJ - OFICINAS - A325	74 Oficina	64 Mobiliario	SILLA GIRATORIA DE METAL	746483901094	31/12/2012	REGULAR	ACTIVO
7290	SEDE CENTRAL - OGAJ - OFICINAS - A325	74 Oficina	64 Mobiliario	ARCHIVADOR DE MELAMINA	746403550010	04/07/2016	REGULAR	ACTIVO
7291	SEDE CENTRAL - OGAJ - OFICINAS - A325	74 Oficina	64 Mobiliario	ARMARIO DE MELAMINA	746406260026	07/05/2015	REGULAR	ACTIVO
7292	SEDE CENTRAL - OGAJ - OFICINAS - A325	74 Oficina	64 Mobiliario	ARMARIO DE MELAMINA	746406260058	04/07/2016	REGULAR	ACTIVO
7293	SEDE CENTRAL - OGAJ - OFICINAS - A325	74 Oficina	64 Mobiliario	ARMARIO DE MELAMINA	746406260059	04/07/2016	REGULAR	ACTIVO
7294	SEDE CENTRAL - OGAJ - OFICINAS - A325	74 Oficina	64 Mobiliario	ARMARIO DE MELAMINA	746406260060	04/07/2016	REGULAR	ACTIVO
7295	SEDE CENTRAL - OGAJ - OFICINAS - A325	74 Oficina	64 Mobiliario	ARMARIO DE MELAMINA	746406260063	04/07/2016	REGULAR	ACTIVO
7296	SEDE CENTRAL - OGAJ - OFICINAS - A325	74 Oficina	08 Cómputo	COMPUTADORA PERSONAL PORTATIL	740805001870	21/08/2015	REGULAR	ACTIVO
7297	SEDE CENTRAL - OGAJ - OFICINAS - A325	74 Oficina	64 Mobiliario	MODULO DE MELAMINA PARA COMPUTADORA	746461240036	13/05/2015	REGULAR	ACTIVO
7298	SEDE CENTRAL - OGAJ - OFICINAS - A325	74 Oficina	64 Mobiliario	MODULO DE MELAMINA PARA COMPUTADORA	746461240031	13/05/2015	REGULAR	ACTIVO

MVCS
Por: MENA CAMPOS Antonio FAU 20504743307 hard
Motivo: Doy V° B°
Fecha: 2022/03/18 09:39:43-0500

MVCS
Por: TRUJILLO ANDIA Alex Javier FAU 20504743307 hard
Motivo: Doy V° B°
Fecha: 2022/03/17 19:49:57-0500

SISTEMA ADMINISTRATIVO DE ABASTECIMIENTO
ANEXO 7.4
INVENTARIO PATRIMONIAL DE BIENES MUEBLES

1 Sector: 37 Vivienda, Construcción y Saneamiento.
2 Pliego: 037 Ministerio de Vivienda, Construcción y Saneamiento.
3 Unidad Ejecutora: 001 Ministerio de Vivienda, Construcción y Saneamiento- Adm. General.
4 Fecha Corte: 31/12/2021.

N°	Nombre del Local	Grupo [1]	Clase [2]	Denominación (Del SINABIP)	Código Patrimonial (Númerico)	Fechas de Adquisición	Estado [3]	Condición [4]
7299	SEDE CENTRAL - OGAJ - OFICINAS - A325	74 Oficina	08 Cómputo	MONITOR PLANO	740881870820	18/10/2012	REGULAR	ACTIVO
7300	SEDE CENTRAL - OGAJ - OFICINAS - A325	74 Oficina	08 Cómputo	MONITOR PLANO	740881870848	18/10/2012	REGULAR	ACTIVO
7301	SEDE CENTRAL - OGAJ - OFICINAS - A325	74 Oficina	08 Cómputo	MONITOR PLANO	740881870912	18/10/2012	REGULAR	ACTIVO
7302	SEDE CENTRAL - OGAJ - OFICINAS - A325	74 Oficina	08 Cómputo	MONITOR PLANO	740881870955	18/10/2012	REGULAR	ACTIVO
7303	SEDE CENTRAL - OGAJ - OFICINAS - A325	74 Oficina	08 Cómputo	MONITOR PLANO	740881871144	27/12/2013	REGULAR	ACTIVO
7304	SEDE CENTRAL - OGAJ - OFICINAS - A325	74 Oficina	08 Cómputo	MONITOR PLANO	740881871191	27/12/2013	REGULAR	ACTIVO
7305	SEDE CENTRAL - OGAJ - OFICINAS - A325	74 Oficina	08 Cómputo	MONITOR PLANO	740881871200	27/12/2013	REGULAR	ACTIVO
7306	SEDE CENTRAL - OGAJ - OFICINAS - A325	74 Oficina	08 Cómputo	MONITOR PLANO	740881871213	27/12/2013	REGULAR	ACTIVO
7307	SEDE CENTRAL - OGAJ - OFICINAS - A325	74 Oficina	08 Cómputo	MONITOR PLANO	740881871316	27/12/2013	REGULAR	ACTIVO
7308	SEDE CENTRAL - OGAJ - OFICINAS - A325	74 Oficina	08 Cómputo	MONITOR PLANO	740881871562	31/03/2015	REGULAR	ACTIVO
7309	SEDE CENTRAL - OGAJ - OFICINAS - A325	74 Oficina	08 Cómputo	MONITOR PLANO	740881871636	31/03/2015	REGULAR	ACTIVO
7310	SEDE CENTRAL - OGAJ - OFICINAS - A325	74 Oficina	08 Cómputo	MONITOR PLANO	740881871837	31/03/2015	REGULAR	ACTIVO
7311	SEDE CENTRAL - OGAJ - OFICINAS - A325	74 Oficina	08 Cómputo	MONITOR PLANO	740881871839	31/03/2015	REGULAR	ACTIVO
7312	SEDE CENTRAL - OGAJ - OFICINAS - A325	74 Oficina	08 Cómputo	MONITOR PLANO	740881871841	31/03/2015	REGULAR	ACTIVO
7313	SEDE CENTRAL - OGAJ - OFICINAS - A325	74 Oficina	08 Cómputo	MONITOR PLANO	740881871844	31/03/2015	REGULAR	ACTIVO
7314	SEDE CENTRAL - OGAJ - OFICINAS - A325	74 Oficina	08 Cómputo	MONITOR PLANO	740881871845	31/03/2015	REGULAR	ACTIVO
7315	SEDE CENTRAL - OGAJ - OFICINAS - A325	74 Oficina	64 Mobiliario	SILLA FIJA DE METAL	746481870711	12/05/2015	REGULAR	ACTIVO
7316	SEDE CENTRAL - OGAJ - OFICINAS - A325	74 Oficina	64 Mobiliario	SILLA FIJA DE METAL	746481870848	05/07/2016	REGULAR	ACTIVO
7317	SEDE CENTRAL - OGAJ - OFICINAS - A325	74 Oficina	64 Mobiliario	SILLA FIJA DE METAL	746481870850	05/07/2016	REGULAR	ACTIVO
7318	SEDE CENTRAL - OGAJ - OFICINAS - A325	74 Oficina	64 Mobiliario	SILLA GIRATORIA DE METAL	746483901579	30/09/2014	REGULAR	ACTIVO
7319	SEDE CENTRAL - OGAJ - OFICINAS - A325	74 Oficina	64 Mobiliario	SILLA GIRATORIA DE METAL	746483901669	16/12/2014	REGULAR	ACTIVO
7320	SEDE CENTRAL - OGAJ - OFICINAS - A325	74 Oficina	64 Mobiliario	SILLA GIRATORIA DE METAL	746483901675	16/12/2014	REGULAR	ACTIVO
7321	SEDE CENTRAL - OGAJ - OFICINAS - A325	74 Oficina	64 Mobiliario	SILLA GIRATORIA DE METAL	746483901733	31/12/2014	REGULAR	ACTIVO
7322	SEDE CENTRAL - OGAJ - OFICINAS - A325	74 Oficina	64 Mobiliario	SILLA GIRATORIA DE METAL	746483901743	31/12/2014	REGULAR	ACTIVO
7323	SEDE CENTRAL - OGAJ - OFICINAS - A325	74 Oficina	64 Mobiliario	SILLA GIRATORIA DE METAL	746483901842	30/04/2015	REGULAR	ACTIVO
7324	SEDE CENTRAL - OGAJ - OFICINAS - A325	74 Oficina	64 Mobiliario	SILLA GIRATORIA DE METAL	746483901858	12/05/2015	REGULAR	ACTIVO
7325	SEDE CENTRAL - OGAJ - OFICINAS - A325	74 Oficina	64 Mobiliario	SILLA GIRATORIA DE METAL	746483901862	12/05/2015	REGULAR	ACTIVO
7326	SEDE CENTRAL - OGAJ - OFICINAS - A325	74 Oficina	64 Mobiliario	SILLON GIRATORIO DE METAL	746489330631	30/12/2014	REGULAR	ACTIVO
7327	SEDE CENTRAL - OGAJ - OFICINAS - A325	74 Oficina	08 Cómputo	TECLADO - KEYBOARD	740895001512	28/10/2010	REGULAR	ACTIVO
7328	SEDE CENTRAL - OGAJ - OFICINAS - A325	74 Oficina	08 Cómputo	TECLADO - KEYBOARD	740895001599	28/10/2010	REGULAR	ACTIVO
7329	SEDE CENTRAL - OGAJ - OFICINAS - A325	74 Oficina	08 Cómputo	TECLADO - KEYBOARD	740895001961	18/10/2012	REGULAR	ACTIVO
7330	SEDE CENTRAL - OGAJ - OFICINAS - A325	74 Oficina	08 Cómputo	TECLADO - KEYBOARD	740895002004	18/10/2012	REGULAR	ACTIVO
7331	SEDE CENTRAL - OGAJ - OFICINAS - A325	74 Oficina	08 Cómputo	TECLADO - KEYBOARD	740895002192	27/12/2013	REGULAR	ACTIVO
7332	SEDE CENTRAL - OGAJ - OFICINAS - A325	74 Oficina	08 Cómputo	TECLADO - KEYBOARD	740895002377	27/12/2013	REGULAR	ACTIVO
7333	SEDE CENTRAL - OGAJ - OFICINAS - A325	74 Oficina	08 Cómputo	TECLADO - KEYBOARD	740895002456	27/12/2013	REGULAR	ACTIVO
7334	SEDE CENTRAL - OGAJ - OFICINAS - A325	74 Oficina	08 Cómputo	TECLADO - KEYBOARD	740895002573	03/02/2015	REGULAR	ACTIVO
7335	SEDE CENTRAL - OGAJ - OFICINAS - A325	74 Oficina	08 Cómputo	TECLADO - KEYBOARD	740895002576	03/02/2015	REGULAR	ACTIVO
7336	SEDE CENTRAL - OGAJ - OFICINAS - A325	74 Oficina	08 Cómputo	TECLADO - KEYBOARD	740895002577	03/02/2015	REGULAR	ACTIVO
7337	SEDE CENTRAL - OGAJ - OFICINAS - A325	74 Oficina	08 Cómputo	TECLADO - KEYBOARD	740895002660	03/02/2015	REGULAR	ACTIVO
7338	SEDE CENTRAL - OGAJ - OFICINAS - A325	74 Oficina	08 Cómputo	TECLADO - KEYBOARD	740895002747	31/03/2015	REGULAR	ACTIVO
7339	SEDE CENTRAL - OGAJ - OFICINAS - A325	74 Oficina	08 Cómputo	TECLADO - KEYBOARD	740895002830	31/03/2015	REGULAR	ACTIVO
7340	SEDE CENTRAL - OGAJ - OFICINAS - A325	74 Oficina	08 Cómputo	TECLADO - KEYBOARD	740895002869	31/03/2015	REGULAR	ACTIVO
7341	SEDE CENTRAL - OGAJ - OFICINAS - A325	74 Oficina	08 Cómputo	TECLADO - KEYBOARD	740895002870	31/03/2015	REGULAR	ACTIVO
7342	SEDE CENTRAL - OGAJ - OFICINAS - A325	95 Telecomunicaciones	22 Equipo	TELEFONO	952282870439	29/12/2016	REGULAR	ACTIVO
7343	SEDE CENTRAL - OGAJ - OFICINAS - A325	95 Telecomunicaciones	22 Equipo	TELEFONO	952282870492	29/12/2016	REGULAR	ACTIVO
7344	SEDE CENTRAL - OGAJ - OFICINAS - A325	95 Telecomunicaciones	22 Equipo	TELEFONO	952282870545	29/12/2016	REGULAR	ACTIVO
7345	SEDE CENTRAL - OGAJ - OFICINAS - A325	74 Oficina	08 Cómputo	UNIDAD CENTRAL DE PROCESO - CPU	740899501657	18/10/2012	REGULAR	ACTIVO
7346	SEDE CENTRAL - OGAJ - OFICINAS - A325	74 Oficina	08 Cómputo	UNIDAD CENTRAL DE PROCESO - CPU	740899502090	27/12/2013	REGULAR	ACTIVO
7347	SEDE CENTRAL - OGAJ - OFICINAS - A325	74 Oficina	08 Cómputo	UNIDAD CENTRAL DE PROCESO - CPU	740899502176	27/12/2013	REGULAR	ACTIVO
7348	SEDE CENTRAL - OGAJ - OFICINAS - A325	74 Oficina	08 Cómputo	UNIDAD CENTRAL DE PROCESO - CPU	740899502290	03/02/2015	REGULAR	ACTIVO
7349	SEDE CENTRAL - OGAJ - OFICINAS - A325	74 Oficina	08 Cómputo	UNIDAD CENTRAL DE PROCESO - CPU	740899502292	03/02/2015	REGULAR	ACTIVO
7350	SEDE CENTRAL - OGAJ - OFICINAS - A325	74 Oficina	08 Cómputo	UNIDAD CENTRAL DE PROCESO - CPU	740899502293	03/02/2015	REGULAR	ACTIVO
7351	SEDE CENTRAL - OGAJ - OFICINAS - A325	74 Oficina	08 Cómputo	UNIDAD CENTRAL DE PROCESO - CPU	740899502296	03/02/2015	REGULAR	ACTIVO
7352	SEDE CENTRAL - OGAJ - OFICINAS - A325	74 Oficina	08 Cómputo	UNIDAD CENTRAL DE PROCESO - CPU	740899502297	03/02/2015	REGULAR	ACTIVO
7353	SEDE CENTRAL - OGAJ - OFICINAS - A325	74 Oficina	08 Cómputo	UNIDAD CENTRAL DE PROCESO - CPU	740899502351	03/02/2015	REGULAR	ACTIVO
7354	SEDE CENTRAL - OGAJ - OFICINAS - A325	74 Oficina	08 Cómputo	UNIDAD CENTRAL DE PROCESO - CPU	740899502359	03/02/2015	REGULAR	ACTIVO
7355	SEDE CENTRAL - OGAJ - OFICINAS - A325	74 Oficina	08 Cómputo	UNIDAD CENTRAL DE PROCESO - CPU	740899502410	03/02/2015	REGULAR	ACTIVO
7356	SEDE CENTRAL - OGAJ - OFICINAS - A325	74 Oficina	08 Cómputo	UNIDAD CENTRAL DE PROCESO - CPU	740899502448	03/02/2015	REGULAR	ACTIVO
7357	SEDE CENTRAL - OGAJ - OFICINAS - A325	74 Oficina	08 Cómputo	UNIDAD CENTRAL DE PROCESO - CPU	740899502505	31/03/2015	REGULAR	ACTIVO
7358	SEDE CENTRAL - OGAJ - OFICINAS - A325	74 Oficina	08 Cómputo	UNIDAD CENTRAL DE PROCESO - CPU	740899502535	31/03/2015	REGULAR	ACTIVO
7359	SEDE CENTRAL - OGAJ - OFICINAS - A325	74 Oficina	08 Cómputo	UNIDAD CENTRAL DE PROCESO - CPU	740899502549	31/03/2015	REGULAR	ACTIVO
7360	SEDE CENTRAL - OGAJ - OFICINAS - A325	74 Oficina	08 Cómputo	UNIDAD CENTRAL DE PROCESO - CPU	740899502589	31/03/2015	REGULAR	ACTIVO
7361	SEDE CENTRAL - OGAJ - OFICINAS - A325	67 Maquinaria Vehículos Y Otros	22 Equipo	DETECTOR (OTROS)	672234390001	23/02/2015	REGULAR	ACTIVO
7362	SEDE CENTRAL - OGAJ - OFICINAS - A325	67 Maquinaria Vehículos Y Otros	22 Equipo	DETECTOR (OTROS)	672234390002	23/02/2015	REGULAR	ACTIVO
7363	SEDE CENTRAL - OGAJ - OFICINAS - A325	67 Maquinaria Vehículos Y Otros	22 Equipo	DETECTOR (OTROS)	672234390003	23/02/2015	REGULAR	ACTIVO
7364	SEDE CENTRAL - OGAJ - OFICINAS - A325	60 Instrumento De Medición	22 Equipo	DISTANCIOMETRO LASER	602233450003	27/12/2013	REGULAR	ACTIVO
7365	SEDE CENTRAL - OGAJ - OFICINAS - A325	95 Telecomunicaciones	22 Equipo	EQUIPO DE POSICIONAMIENTO - GPS	952231860005	24/08/2009	REGULAR	ACTIVO
7366	SEDE CENTRAL - OGAJ - OFICINAS - A325	67 Maquinaria Vehículos Y Otros	22 Equipo	EQUIPO ULTRASONIDO PORTATIL PARA ENSAYOS NO DESTRUCTIVOS	672253980002	30/09/2014	REGULAR	ACTIVO
7367	SEDE CENTRAL - OGAJ - OFICINAS - A325	67 Maquinaria Vehículos Y Otros	22 Equipo	EQUIPO ULTRASONIDO PORTATIL PARA ENSAYOS NO DESTRUCTIVOS	672253980003	30/09/2014	REGULAR	ACTIVO
7368	SEDE CENTRAL - OGAJ - OFICINAS - A325	67 Maquinaria Vehículos Y Otros	22 Equipo	EQUIPO ULTRASONIDO PORTATIL PARA ENSAYOS NO DESTRUCTIVOS	672253980004	30/09/2014	REGULAR	ACTIVO
7369	SEDE CENTRAL - OGAJ - OFICINAS - A325	74 Oficina	64 Mobiliario	ESCALERA DE MADERA TIPO TIJERA	746435080001	30/06/1986	MALO	ACTIVO
7370	SEDE CENTRAL - OGAJ - OFICINAS - A325	95 Telecomunicaciones	22 Equipo	ESCANER DE RED	952236860023	30/12/2014	REGULAR	ACTIVO
7371	SEDE CENTRAL - OGAJ - OFICINAS - A325	60 Instrumento De Medición	22 Equipo	ESCLEROMETRO PARA PRUEBA DE CONCRETO	602238120004	30/06/2014	REGULAR	ACTIVO
7372	SEDE CENTRAL - OGAJ - OFICINAS - A325	46 Electricidad Y Electrónica	22 Equipo	ESTABILIZADOR	462252150089	01/09/2004	REGULAR	ACTIVO
7373	SEDE CENTRAL - OGAJ - OFICINAS - A325	74 Oficina	22 Equipo	GUILLOTINA	742229930054	04/10/2011	REGULAR	ACTIVO
7374	SEDE CENTRAL - OGAJ - OFICINAS - A325	74 Oficina	08 Cómputo	IMPRESORA LASER	740841000298	05/09/2014	REGULAR	ACTIVO
7375	SEDE CENTRAL - OGAJ - OFICINAS - A325	74 Oficina	22 Equipo	MAQUINA ANILLADORA PERFORADORA	742232610057	04/10/2011	REGULAR	ACTIVO
7376	SEDE CENTRAL - OGAJ - OFICINAS - A325	74 Oficina	08 Cómputo	MONITOR LED	740880370031	26/10/2016	REGULAR	ACTIVO
7377	SEDE CENTRAL - OGAJ - OFICINAS - A325	74 Oficina	08 Cómputo	MONITOR PLANO	740881870759	19/05/2011	REGULAR	ACTIVO
7378	SEDE CENTRAL - OGAJ - OFICINAS - A325	74 Oficina	08 Cómputo	MONITOR PLANO	740881870806	18/10/2012	REGULAR	ACTIVO
7379	SEDE CENTRAL - OGAJ - OFICINAS - A325	74 Oficina	08 Cómputo	MONITOR PLANO	740881871096	27/12/2013	REGULAR	ACTIVO
7380	SEDE CENTRAL - OGAJ - OFICINAS - A325	74 Oficina	08 Cómputo	MONITOR PLANO	740881871438	31/03/2015	REGULAR	ACTIVO

MVCS
Por: MENA CAMPOS Antonio FAU 20504743307 hard
Motivo: Doy V° B°
Fecha: 2022/03/18 09:39:43-0500

MVCS
Por: TRUJILLO ANDIA Alex Javier FAU 20504743307 hard
Motivo: Doy V° B°
Fecha: 2022/03/17 19:49:57-0500

SISTEMA ADMINISTRATIVO DE ABASTECIMIENTO
ANEXO 7.4
INVENTARIO PATRIMONIAL DE BIENES MUEBLES

1 Sector: 37 Vivienda, Construcción y Saneamiento.
2 Pliego: 037 Ministerio de Vivienda, Construcción y Saneamiento.
3 Unidad Ejecutora: 001 Ministerio de Vivienda, Construcción y Saneamiento- Adm. General.
4 Fecha Corte: 31/12/2021.

N°	Nombre del Local	Grupo [1]	Clase [2]	Denominación (Del SINABIP)	Código Patrimonial (Númerico)	Fechas de Adquisición	Estado [3]	Condición [4]
7381	SEDE CENTRAL - OGAJ - OFICINAS - A325	74 Oficina	08 Cómputo	MONITOR PLANO	740881871607	31/03/2015	REGULAR	ACTIVO
7382	SEDE CENTRAL - OGAJ - OFICINAS - A325	74 Oficina	08 Cómputo	MONITOR PLANO	740881871679	31/03/2015	REGULAR	ACTIVO
7383	SEDE CENTRAL - OGAJ - OFICINAS - A325	74 Oficina	08 Cómputo	MONITOR PLANO	740881871680	31/03/2015	REGULAR	ACTIVO
7384	SEDE CENTRAL - OGAJ - OFICINAS - A325	74 Oficina	08 Cómputo	MONITOR PLANO	740881871693	31/03/2015	REGULAR	ACTIVO
7385	SEDE CENTRAL - OGAJ - OFICINAS - A325	74 Oficina	08 Cómputo	MONITOR PLANO	740881871703	31/03/2015	REGULAR	ACTIVO
7386	SEDE CENTRAL - OGAJ - OFICINAS - A325	74 Oficina	08 Cómputo	MONITOR PLANO	740881871704	31/03/2015	REGULAR	ACTIVO
7387	SEDE CENTRAL - OGAJ - OFICINAS - A325	74 Oficina	08 Cómputo	MONITOR PLANO	740881871708	31/03/2015	REGULAR	ACTIVO
7388	SEDE CENTRAL - OGAJ - OFICINAS - A325	74 Oficina	08 Cómputo	MONITOR PLANO	740881871718	31/03/2015	REGULAR	ACTIVO
7389	SEDE CENTRAL - OGAJ - OFICINAS - A325	74 Oficina	08 Cómputo	MONITOR PLANO	740881871725	31/03/2015	REGULAR	ACTIVO
7390	SEDE CENTRAL - OGAJ - OFICINAS - A325	74 Oficina	08 Cómputo	MONITOR PLANO	740881871746	31/03/2015	REGULAR	ACTIVO
7391	SEDE CENTRAL - OGAJ - OFICINAS - A325	74 Oficina	08 Cómputo	MONITOR PLANO	740881871750	31/03/2015	REGULAR	ACTIVO
7392	SEDE CENTRAL - OGAJ - OFICINAS - A325	74 Oficina	08 Cómputo	MONITOR PLANO	740881871761	31/03/2015	REGULAR	ACTIVO
7393	SEDE CENTRAL - OGAJ - OFICINAS - A325	74 Oficina	64 Mobiliario	SILLA GIRATORIA DE METAL	746483900299	31/03/2008	REGULAR	ACTIVO
7394	SEDE CENTRAL - OGAJ - OFICINAS - A325	74 Oficina	64 Mobiliario	SILLA GIRATORIA DE METAL	746483901755	31/12/2014	REGULAR	ACTIVO
7395	SEDE CENTRAL - OGAJ - OFICINAS - A325	74 Oficina	64 Mobiliario	SILLA GIRATORIA DE METAL	746483901870	20/05/2015	REGULAR	ACTIVO
7396	SEDE CENTRAL - OGAJ - OFICINAS - A325	74 Oficina	64 Mobiliario	SILLA GIRATORIA DE METAL	746483901873	20/05/2015	REGULAR	ACTIVO
7397	SEDE CENTRAL - OGAJ - OFICINAS - A325	74 Oficina	64 Mobiliario	SILLA GIRATORIA DE METAL	746483901875	20/05/2015	REGULAR	ACTIVO
7398	SEDE CENTRAL - OGAJ - OFICINAS - A325	74 Oficina	64 Mobiliario	SILLA GIRATORIA DE METAL	746483901884	20/05/2015	REGULAR	ACTIVO
7399	SEDE CENTRAL - OGAJ - OFICINAS - A325	74 Oficina	64 Mobiliario	SILLA GIRATORIA DE METAL	746483902116	24/11/2015	REGULAR	ACTIVO
7400	SEDE CENTRAL - OGAJ - OFICINAS - A325	74 Oficina	64 Mobiliario	SILLA GIRATORIA DE METAL	746483902119	24/11/2015	REGULAR	ACTIVO
7401	SEDE CENTRAL - OGAJ - OFICINAS - A325	74 Oficina	64 Mobiliario	SILLA GIRATORIA DE METAL	746483902126	24/11/2015	REGULAR	ACTIVO
7402	SEDE CENTRAL - OGAJ - OFICINAS - A325	74 Oficina	64 Mobiliario	SILLA GIRATORIA DE METAL	746483902138	24/11/2015	REGULAR	ACTIVO
7403	SEDE CENTRAL - OGAJ - OFICINAS - A325	74 Oficina	64 Mobiliario	SILLA GIRATORIA DE METAL	746483902576	30/03/2016	REGULAR	ACTIVO
7404	SEDE CENTRAL - OGAJ - OFICINAS - A325	74 Oficina	64 Mobiliario	SILLON GIRATORIO DE METAL	746489330527	26/12/2012	REGULAR	ACTIVO
7405	SEDE CENTRAL - OGAJ - OFICINAS - A325	74 Oficina	08 Cómputo	TECLADO - KEYBOARD	740895001973	18/10/2012	REGULAR	ACTIVO
7406	SEDE CENTRAL - OGAJ - OFICINAS - A325	74 Oficina	08 Cómputo	TECLADO - KEYBOARD	740895002036	18/10/2012	REGULAR	ACTIVO
7407	SEDE CENTRAL - OGAJ - OFICINAS - A325	74 Oficina	08 Cómputo	TECLADO - KEYBOARD	740895002345	27/12/2013	REGULAR	ACTIVO
7408	SEDE CENTRAL - OGAJ - OFICINAS - A325	74 Oficina	08 Cómputo	TECLADO - KEYBOARD	740895002451	27/12/2013	REGULAR	ACTIVO
7409	SEDE CENTRAL - OGAJ - OFICINAS - A325	74 Oficina	08 Cómputo	TECLADO - KEYBOARD	740895002586	03/02/2015	REGULAR	ACTIVO
7410	SEDE CENTRAL - OGAJ - OFICINAS - A325	74 Oficina	08 Cómputo	TECLADO - KEYBOARD	740895002937	31/03/2015	REGULAR	ACTIVO
7411	SEDE CENTRAL - OGAJ - OFICINAS - A325	74 Oficina	08 Cómputo	TECLADO - KEYBOARD	740895002941	31/03/2015	REGULAR	ACTIVO
7412	SEDE CENTRAL - OGAJ - OFICINAS - A325	74 Oficina	08 Cómputo	TECLADO - KEYBOARD	740895002946	31/03/2015	REGULAR	ACTIVO
7413	SEDE CENTRAL - OGAJ - OFICINAS - A325	74 Oficina	08 Cómputo	TECLADO - KEYBOARD	740895002947	31/03/2015	REGULAR	ACTIVO
7414	SEDE CENTRAL - OGAJ - OFICINAS - A325	74 Oficina	08 Cómputo	TECLADO - KEYBOARD	740895002949	31/03/2015	REGULAR	ACTIVO
7415	SEDE CENTRAL - OGAJ - OFICINAS - A325	74 Oficina	08 Cómputo	TECLADO - KEYBOARD	740895002957	31/03/2015	REGULAR	ACTIVO
7416	SEDE CENTRAL - OGAJ - OFICINAS - A325	74 Oficina	08 Cómputo	TECLADO - KEYBOARD	740895002963	31/03/2015	REGULAR	ACTIVO
7417	SEDE CENTRAL - OGAJ - OFICINAS - A325	74 Oficina	08 Cómputo	TECLADO - KEYBOARD	740895002967	31/03/2015	REGULAR	ACTIVO
7418	SEDE CENTRAL - OGAJ - OFICINAS - A325	74 Oficina	08 Cómputo	TECLADO - KEYBOARD	740895002968	31/03/2015	REGULAR	ACTIVO
7419	SEDE CENTRAL - OGAJ - OFICINAS - A325	74 Oficina	08 Cómputo	TECLADO - KEYBOARD	740895002974	31/03/2015	REGULAR	ACTIVO
7420	SEDE CENTRAL - OGAJ - OFICINAS - A325	74 Oficina	08 Cómputo	TECLADO - KEYBOARD	740895001862	28/06/2012	REGULAR	ACTIVO
7421	SEDE CENTRAL - OGAJ - OFICINAS - A325	74 Oficina	08 Cómputo	UNIDAD CENTRAL DE PROCESO - CPU	740899501625	19/05/2011	REGULAR	ACTIVO
7422	SEDE CENTRAL - OGAJ - OFICINAS - A325	74 Oficina	08 Cómputo	UNIDAD CENTRAL DE PROCESO - CPU	740899501721	18/10/2012	REGULAR	ACTIVO
7423	SEDE CENTRAL - OGAJ - OFICINAS - A325	74 Oficina	08 Cómputo	UNIDAD CENTRAL DE PROCESO - CPU	740899501773	18/10/2012	REGULAR	ACTIVO
7424	SEDE CENTRAL - OGAJ - OFICINAS - A325	74 Oficina	08 Cómputo	UNIDAD CENTRAL DE PROCESO - CPU	740899501789	18/10/2012	REGULAR	ACTIVO
7425	SEDE CENTRAL - OGAJ - OFICINAS - A325	74 Oficina	08 Cómputo	UNIDAD CENTRAL DE PROCESO - CPU	740899502306	03/02/2015	REGULAR	ACTIVO
7426	SEDE CENTRAL - OGAJ - OFICINAS - A325	74 Oficina	08 Cómputo	UNIDAD CENTRAL DE PROCESO - CPU	740899502311	03/02/2015	REGULAR	ACTIVO
7427	SEDE CENTRAL - OGAJ - OFICINAS - A325	74 Oficina	08 Cómputo	UNIDAD CENTRAL DE PROCESO - CPU	740899502654	31/03/2015	REGULAR	ACTIVO
7428	SEDE CENTRAL - OGAJ - OFICINAS - A325	74 Oficina	08 Cómputo	UNIDAD CENTRAL DE PROCESO - CPU	740899502661	31/03/2015	REGULAR	ACTIVO
7429	SEDE CENTRAL - OGAJ - OFICINAS - A325	74 Oficina	08 Cómputo	UNIDAD CENTRAL DE PROCESO - CPU	740899502662	31/03/2015	REGULAR	ACTIVO
7430	SEDE CENTRAL - OGAJ - OFICINAS - A325	74 Oficina	08 Cómputo	UNIDAD CENTRAL DE PROCESO - CPU	740899502664	31/03/2015	REGULAR	ACTIVO
7431	SEDE CENTRAL - OGAJ - OFICINAS - A325	74 Oficina	08 Cómputo	UNIDAD CENTRAL DE PROCESO - CPU	740899502666	31/03/2015	REGULAR	ACTIVO
7432	SEDE CENTRAL - OGAJ - OFICINAS - A325	74 Oficina	08 Cómputo	UNIDAD CENTRAL DE PROCESO - CPU	740899502667	31/03/2015	REGULAR	ACTIVO
7433	SEDE CENTRAL - OGAJ - OFICINAS - A325	74 Oficina	08 Cómputo	UNIDAD CENTRAL DE PROCESO - CPU	740899502677	31/03/2015	REGULAR	ACTIVO
7434	SEDE CENTRAL - OGAJ - OFICINAS - A325	74 Oficina	08 Cómputo	UNIDAD CENTRAL DE PROCESO - CPU	740899502679	31/03/2015	REGULAR	ACTIVO
7435	SEDE CENTRAL - OGAJ - OFICINAS - A325	74 Oficina	08 Cómputo	UNIDAD CENTRAL DE PROCESO - CPU	740899502683	31/03/2015	REGULAR	ACTIVO
7436	SEDE CENTRAL - OGAJ - OFICINAS - A325	74 Oficina	08 Cómputo	UNIDAD CENTRAL DE PROCESO - CPU	740899502687	31/03/2015	REGULAR	ACTIVO
7437	SEDE CENTRAL - OGAJ - OFICINAS - A325	74 Oficina	08 Cómputo	UNIDAD CENTRAL DE PROCESO - CPU	740899502688	31/03/2015	REGULAR	ACTIVO
7438	SEDE CENTRAL - OGAJ - OFICINAS - A325	11 Aire Acondicionado y Refrigeración	22 Equipo	VENTILADOR ELECTRICO PARA MESA O DE PIE	112279700265	28/02/2013	REGULAR	ACTIVO
7439	SEDE CENTRAL - OGAJ - OFICINAS - A325	74 Oficina	64 Mobiliario	ARMARIO DE MELAMINA	746406260023	07/05/2015	REGULAR	ACTIVO
7440	SEDE CENTRAL - OGAJ - OFICINAS - A325	95 Telecomunicaciones	22 Equipo	PARLANTES EN GENERAL (MAYOR A 1/4 UIT)	952260580021	31/12/2014	REGULAR	ACTIVO
7441	SEDE CENTRAL - OGAJ - OFICINAS - A325	74 Oficina	08 Cómputo	TECLADO - KEYBOARD	740895001657	28/10/2010	REGULAR	ACTIVO
7442	SEDE CENTRAL - OGAJ - OFICINAS - A325	74 Oficina	64 Mobiliario	ARCHIVADOR DE MADERA	746403210016	30/12/1992	MALO	ACTIVO
7443	SEDE CENTRAL - OGAJ - OFICINAS - A325	74 Oficina	64 Mobiliario	ARMARIO DE MELAMINA	746406260027	07/05/2015	REGULAR	ACTIVO
7444	SEDE CENTRAL - OGAJ - OFICINAS - A325	74 Oficina	64 Mobiliario	ARMARIO DE MELAMINA	746406260039	06/11/2015	REGULAR	ACTIVO
7445	SEDE CENTRAL - OGAJ - OFICINAS - A325	74 Oficina	08 Cómputo	EQUIPO DE CONTROL DE ACCESO BIOMETRICO	740826000004	31/12/2015	REGULAR	ACTIVO
7446	SEDE CENTRAL - OGAJ - OFICINAS - A325	46 Electricidad Y Electrónica	22 Equipo	ESTABILIZADOR	462252150224	18/10/2012	REGULAR	ACTIVO
7447	SEDE CENTRAL - OGAJ - OFICINAS - A325	88 Seguridad Industrial	22 Equipo	EXTINTOR	882225250851	14/06/2016	REGULAR	ACTIVO
7448	SEDE CENTRAL - OGAJ - OFICINAS - A325	88 Seguridad Industrial	22 Equipo	EXTINTOR	882225250854	14/06/2016	REGULAR	ACTIVO
7449	SEDE CENTRAL - OGAJ - OFICINAS - A325	88 Seguridad Industrial	22 Equipo	EXTINTOR	882225250856	14/06/2016	REGULAR	ACTIVO
7450	SEDE CENTRAL - OGAJ - OFICINAS - A325	88 Seguridad Industrial	22 Equipo	EXTINTOR	882225250858	14/06/2016	REGULAR	ACTIVO
7451	SEDE CENTRAL - OGAJ - OFICINAS - A325	88 Seguridad Industrial	22 Equipo	EXTINTOR	882225250859	14/06/2016	REGULAR	ACTIVO
7452	SEDE CENTRAL - OGAJ - OFICINAS - A325	88 Seguridad Industrial	22 Equipo	EXTINTOR	882225250860	14/06/2016	REGULAR	ACTIVO
7453	SEDE CENTRAL - OGAJ - OFICINAS - A325	88 Seguridad Industrial	22 Equipo	EXTINTOR	882225250861	14/06/2016	REGULAR	ACTIVO
7454	SEDE CENTRAL - OGAJ - OFICINAS - A325	88 Seguridad Industrial	22 Equipo	EXTINTOR	882225250862	14/06/2016	REGULAR	ACTIVO
7455	SEDE CENTRAL - OGAJ - OFICINAS - A325	88 Seguridad Industrial	22 Equipo	EXTINTOR	882225250863	14/06/2016	REGULAR	ACTIVO
7456	SEDE CENTRAL - OGAJ - OFICINAS - A325	74 Oficina	64 Mobiliario	MODULO DE MELAMINA	746460980149	31/10/2016	REGULAR	ACTIVO
7457	SEDE CENTRAL - OGAJ - OFICINAS - A325	74 Oficina	64 Mobiliario	MODULO DE MELAMINA	746460980152	31/10/2016	REGULAR	ACTIVO
7458	SEDE CENTRAL - OGAJ - OFICINAS - A325	74 Oficina	08 Cómputo	MONITOR PLANO	740881871806	31/03/2015	REGULAR	ACTIVO
7459	SEDE CENTRAL - OGAJ - OFICINAS - A325	74 Oficina	08 Cómputo	MONITOR PLANO	740881871827	31/03/2015	REGULAR	ACTIVO
7460	SEDE CENTRAL - OGAJ - OFICINAS - A325	74 Oficina	64 Mobiliario	SILLA FIJA DE MADERA	746481190027	30/12/1994	MALO	ACTIVO
7461	SEDE CENTRAL - OGAJ - OFICINAS - A325	74 Oficina	64 Mobiliario	SILLA FIJA DE METAL	746481870096	16/06/1999	MALO	ACTIVO
7462	SEDE CENTRAL - OGAJ - OFICINAS - A325	74 Oficina	64 Mobiliario	SILLA GIRATORIA DE METAL	746483900032	30/12/1992	MALO	ACTIVO

MVCS
Por: MENA CAMPOS Antonio FAU 20504743307 hard
Motivo: Doy V° B°
Fecha: 2022/03/18 09:39:43-0500

MVCS
Por: TRUJILLO ANDIA Alex Javier FAU 20504743307 hard
Motivo: Doy V° B°
Fecha: 2022/03/17 19:49:57-0500

SISTEMA ADMINISTRATIVO DE ABASTECIMIENTO
ANEXO 7.4
INVENTARIO PATRIMONIAL DE BIENES MUEBLES

1 Sector: 37 Vivienda, Construcción y Saneamiento.
2 Pliego: 037 Ministerio de Vivienda, Construcción y Saneamiento.
3 Unidad Ejecutora: 001 Ministerio de Vivienda, Construcción y Saneamiento- Adm. General.
4 Fecha Corte: 31/12/2021.

N°	Nombre del Local	Grupo [1]	Clase [2]	Denominación (Del SINABIP)	Código Patrimonial (Númerico)	Fechas de Adquisición	Estado [3]	Condición [4]
7463	SEDE CENTRAL - OGAJ - OFICINAS - A325	74 Oficina	64 Mobiliario	SILLA GIRATORIA DE METAL	746483900709	30/04/2010	REGULAR	ACTIVO
7464	SEDE CENTRAL - OGAJ - OFICINAS - A325	74 Oficina	64 Mobiliario	SILLA GIRATORIA DE METAL	746483900717	30/04/2010	REGULAR	ACTIVO
7465	SEDE CENTRAL - OGAJ - OFICINAS - A325	74 Oficina	64 Mobiliario	SILLA GIRATORIA DE METAL	746483901011	12/04/2012	REGULAR	ACTIVO
7466	SEDE CENTRAL - OGAJ - OFICINAS - A325	74 Oficina	64 Mobiliario	SILLA GIRATORIA DE METAL	746483901019	12/04/2012	REGULAR	ACTIVO
7467	SEDE CENTRAL - OGAJ - OFICINAS - A325	74 Oficina	64 Mobiliario	SILLA GIRATORIA DE METAL	746483901074	31/12/2012	REGULAR	ACTIVO
7468	SEDE CENTRAL - OGAJ - OFICINAS - A325	74 Oficina	64 Mobiliario	SILLA GIRATORIA DE METAL	746483901078	31/12/2012	REGULAR	ACTIVO
7469	SEDE CENTRAL - OGAJ - OFICINAS - A325	74 Oficina	64 Mobiliario	SILLA GIRATORIA DE METAL	746483901080	31/12/2012	REGULAR	ACTIVO
7470	SEDE CENTRAL - OGAJ - OFICINAS - A325	74 Oficina	64 Mobiliario	SILLA GIRATORIA DE METAL	746483901092	31/12/2012	REGULAR	ACTIVO
7471	SEDE CENTRAL - OGAJ - OFICINAS - A325	74 Oficina	64 Mobiliario	SILLA GIRATORIA DE METAL	746483901096	31/12/2012	REGULAR	ACTIVO
7472	SEDE CENTRAL - OGAJ - OFICINAS - A325	74 Oficina	64 Mobiliario	SILLA GIRATORIA DE METAL	746483901098	31/12/2012	REGULAR	ACTIVO
7473	SEDE CENTRAL - OGAJ - OFICINAS - A325	74 Oficina	64 Mobiliario	SILLA GIRATORIA DE METAL	746483901811	31/12/2014	REGULAR	ACTIVO
7474	SEDE CENTRAL - OGAJ - OFICINAS - A325	74 Oficina	64 Mobiliario	SILLA GIRATORIA DE METAL	746483901820	31/12/2014	REGULAR	ACTIVO
7475	SEDE CENTRAL - OGAJ - OFICINAS - A325	74 Oficina	64 Mobiliario	SILLA GIRATORIA DE METAL	746483902363	31/12/2015	REGULAR	ACTIVO
7476	SEDE CENTRAL - OGAJ - OFICINAS - A325	74 Oficina	64 Mobiliario	SILLA GIRATORIA DE METAL	746483902563	31/03/2016	REGULAR	ACTIVO
7477	SEDE CENTRAL - OGAJ - OFICINAS - A325	74 Oficina	64 Mobiliario	SILLA GIRATORIA DE METAL	746483902771	08/11/2016	REGULAR	ACTIVO
7478	SEDE CENTRAL - OGAJ - OFICINAS - A325	74 Oficina	64 Mobiliario	SILLA GIRATORIA DE METAL	746483902772	08/11/2016	REGULAR	ACTIVO
7479	SEDE CENTRAL - OGAJ - OFICINAS - A325	74 Oficina	64 Mobiliario	SILLA GIRATORIA DE METAL	746483902773	08/11/2016	REGULAR	ACTIVO
7480	SEDE CENTRAL - OGAJ - OFICINAS - A325	74 Oficina	64 Mobiliario	SILLA GIRATORIA DE METAL	746483902775	08/11/2016	REGULAR	ACTIVO
7481	SEDE CENTRAL - OGAJ - OFICINAS - A325	74 Oficina	64 Mobiliario	SILLA GIRATORIA DE METAL	746483902776	08/11/2016	REGULAR	ACTIVO
7482	SEDE CENTRAL - OGAJ - OFICINAS - A325	74 Oficina	64 Mobiliario	SILLA GIRATORIA DE METAL	746483902777	08/11/2016	REGULAR	ACTIVO
7483	SEDE CENTRAL - OGAJ - OFICINAS - A325	74 Oficina	64 Mobiliario	SILLA GIRATORIA DE METAL	746483902780	08/11/2016	REGULAR	ACTIVO
7484	SEDE CENTRAL - OGAJ - OFICINAS - A325	74 Oficina	64 Mobiliario	SILLA GIRATORIA DE METAL	746483902784	08/11/2016	REGULAR	ACTIVO
7485	SEDE CENTRAL - OGAJ - OFICINAS - A325	74 Oficina	64 Mobiliario	SILLA GIRATORIA DE METAL	746483902785	08/11/2016	REGULAR	ACTIVO
7486	SEDE CENTRAL - OGAJ - OFICINAS - A325	74 Oficina	64 Mobiliario	SILLA GIRATORIA DE METAL	746483902787	08/11/2016	REGULAR	ACTIVO
7487	SEDE CENTRAL - OGAJ - OFICINAS - A325	74 Oficina	64 Mobiliario	SILLA GIRATORIA DE METAL	746483902788	08/11/2016	REGULAR	ACTIVO
7488	SEDE CENTRAL - OGAJ - OFICINAS - A325	74 Oficina	64 Mobiliario	SILLON FIJO DE METAL	746487970121	08/06/2002	REGULAR	ACTIVO
7489	SEDE CENTRAL - OGAJ - OFICINAS - A325	74 Oficina	08 Cómputo	TECLADO - KEYBOARD	740895002524	03/02/2015	REGULAR	ACTIVO
7490	SEDE CENTRAL - OGAJ - OFICINAS - A325	74 Oficina	08 Cómputo	TECLADO - KEYBOARD	740895002581	03/02/2015	REGULAR	ACTIVO
7491	SEDE CENTRAL - OGAJ - OFICINAS - A325	74 Oficina	08 Cómputo	TECLADO - KEYBOARD	740895002718	03/02/2015	REGULAR	ACTIVO
7492	SEDE CENTRAL - OGAJ - OFICINAS - A325	74 Oficina	08 Cómputo	TECLADO INALAMBRICO	740895560005	06/06/2016	REGULAR	ACTIVO
7493	SEDE CENTRAL - OGAJ - OFICINAS - A325	95 Telecomunicaciones	22 Equipo	TELEFONO	952282870321	28/12/2012	REGULAR	ACTIVO
7494	SEDE CENTRAL - OGAJ - OFICINAS - A325	95 Telecomunicaciones	22 Equipo	TELEFONO	952282870455	29/12/2016	REGULAR	ACTIVO
7495	SEDE CENTRAL - OGAJ - OFICINAS - A325	95 Telecomunicaciones	22 Equipo	TELEFONO	952282870460	29/12/2016	REGULAR	ACTIVO
7496	SEDE CENTRAL - OGAJ - OFICINAS - A325	95 Telecomunicaciones	22 Equipo	TELEFONO	952282870468	29/12/2016	REGULAR	ACTIVO
7497	SEDE CENTRAL - OGAJ - OFICINAS - A325	95 Telecomunicaciones	22 Equipo	TELEFONO	952282870472	29/12/2016	REGULAR	ACTIVO
7498	SEDE CENTRAL - OGAJ - OFICINAS - A325	95 Telecomunicaciones	22 Equipo	TELEFONO	952282870474	29/12/2016	REGULAR	ACTIVO
7499	SEDE CENTRAL - OGAJ - OFICINAS - A325	95 Telecomunicaciones	22 Equipo	TELEVISOR LED	952285860006	16/02/2012	REGULAR	ACTIVO
7500	SEDE CENTRAL - OGAJ - OFICINAS - A325	74 Oficina	08 Cómputo	UNIDAD CENTRAL DE PROCESO - CPU	740899501665	18/10/2012	REGULAR	ACTIVO
7501	SEDE CENTRAL - OGAJ - OFICINAS - A325	74 Oficina	08 Cómputo	UNIDAD CENTRAL DE PROCESO - CPU	740899502286	03/02/2015	REGULAR	ACTIVO
7502	SEDE CENTRAL - OGAJ - OFICINAS - A325	74 Oficina	08 Cómputo	UNIDAD CENTRAL DE PROCESO - CPU	740899502429	03/02/2015	REGULAR	ACTIVO
7503	SEDE CENTRAL - OGAJ - OFICINAS - A325	74 Oficina	08 Cómputo	UNIDAD CENTRAL DE PROCESO - CPU	740899502517	31/03/2015	REGULAR	ACTIVO
7504	SEDE CENTRAL - OGAJ - OFICINAS - A325	74 Oficina	08 Cómputo	UNIDAD CENTRAL DE PROCESO - CPU	740899502557	31/03/2015	REGULAR	ACTIVO
7505	SEDE CENTRAL - OGAJ - OFICINAS - A325	11 Aire Acondicionado y Refrigeración	22 Equipo	VENTILADOR ELECTRICO TIPO COLUMNA O TORRE	112291580041	17/03/2005	REGULAR	ACTIVO
7506	SEDE CENTRAL - OGAJ - OFICINAS - A325	74 Oficina	22 Equipo	DESTRUCTORA DE DOCUMENTOS	742216550032	19/03/2014	REGULAR	ACTIVO
7507	SEDE CENTRAL - OGAJ - OFICINAS - A325	74 Oficina	64 Mobiliario	ESCRITORIO DE MADERA	746437120472	01/12/2008	REGULAR	ACTIVO
7508	SEDE CENTRAL - OGAJ - OFICINAS - A325	74 Oficina	08 Cómputo	IMPRESORA LASER	740841000302	12/11/2014	REGULAR	ACTIVO
7509	SEDE CENTRAL - OGAJ - OFICINAS - A325	74 Oficina	08 Cómputo	MONITOR LED	740880370012	10/10/2016	REGULAR	ACTIVO
7510	SEDE CENTRAL - OGAJ - OFICINAS - A325	74 Oficina	08 Cómputo	MONITOR PLANO	740881870938	18/10/2012	REGULAR	ACTIVO
7511	SEDE CENTRAL - OGAJ - OFICINAS - A325	74 Oficina	64 Mobiliario	SILLA FIJA DE METAL	746481870734	20/05/2015	REGULAR	ACTIVO
7512	SEDE CENTRAL - OGAJ - OFICINAS - A325	74 Oficina	64 Mobiliario	SILLA FIJA DE METAL	746481870735	20/05/2015	REGULAR	ACTIVO
7513	SEDE CENTRAL - OGAJ - OFICINAS - A325	74 Oficina	64 Mobiliario	SILLA FIJA DE METAL	746481870825	17/06/2016	REGULAR	ACTIVO
7514	SEDE CENTRAL - OGAJ - OFICINAS - A325	74 Oficina	64 Mobiliario	SILLON GIRATORIO DE METAL	746489330597	27/12/2013	REGULAR	ACTIVO
7515	SEDE CENTRAL - OGAJ - OFICINAS - A325	74 Oficina	08 Cómputo	TECLADO - KEYBOARD	740895002297	27/12/2013	REGULAR	ACTIVO
7516	SEDE CENTRAL - OGAJ - OFICINAS - A325	74 Oficina	08 Cómputo	TECLADO - KEYBOARD	740895002973	31/03/2015	REGULAR	ACTIVO
7517	SEDE CENTRAL - OGAJ - OFICINAS - A325	95 Telecomunicaciones	22 Equipo	TELEVISOR LED	952285860032	16/06/2015	REGULAR	ACTIVO
7518	SEDE CENTRAL - OGAJ - OFICINAS - A325	74 Oficina	08 Cómputo	UNIDAD CENTRAL DE PROCESO - CPU	740899502692	31/03/2015	REGULAR	ACTIVO
7519	SEDE CENTRAL - OGAJ - OFICINAS - A325	74 Oficina	64 Mobiliario	ARMARIO DE MELAMINA	746406260022	31/12/2014	REGULAR	ACTIVO
7520	SEDE CENTRAL - OGAJ - OFICINAS - A325	74 Oficina	64 Mobiliario	ARMARIO DE MELAMINA	746406260028	07/05/2015	REGULAR	ACTIVO
7521	SEDE CENTRAL - OGAJ - OFICINAS - A325	74 Oficina	64 Mobiliario	ARMARIO DE MELAMINA	746406260042	06/11/2015	REGULAR	ACTIVO
7522	SEDE CENTRAL - OGAJ - OFICINAS - A325	74 Oficina	64 Mobiliario	ARMARIO DE MELAMINA	746406260056	04/07/2016	REGULAR	ACTIVO
7523	SEDE CENTRAL - OGAJ - OFICINAS - A325	74 Oficina	64 Mobiliario	CAJONERA RODABLE DE MELAMINA	746419250014	04/07/2016	REGULAR	ACTIVO
7524	SEDE CENTRAL - OGAJ - OFICINAS - A325	74 Oficina	64 Mobiliario	CREDENZA DE MELAMINA	746432710010	04/07/2016	REGULAR	ACTIVO
7525	SEDE CENTRAL - OGAJ - OFICINAS - A325	74 Oficina	22 Equipo	MAQUINA ANILLADORA PERFORADORA	742232610067	26/12/2016	REGULAR	ACTIVO
7526	SEDE CENTRAL - OGAJ - OFICINAS - A325	74 Oficina	08 Cómputo	MONITOR PLANO	740881871260	27/12/2013	REGULAR	ACTIVO
7527	SEDE CENTRAL - OGAJ - OFICINAS - A325	74 Oficina	08 Cómputo	MONITOR PLANO	740881871553	31/03/2015	REGULAR	ACTIVO
7528	SEDE CENTRAL - OGAJ - OFICINAS - A325	74 Oficina	08 Cómputo	MONITOR PLANO	740881871842	31/03/2015	REGULAR	ACTIVO
7529	SEDE CENTRAL - OGAJ - OFICINAS - A325	11 Aire Acondicionado y Refrigeración	22 Equipo	REFRIGERADORA ELECTRICA DOMESTICA	112263860058	09/12/2014	REGULAR	ACTIVO
7530	SEDE CENTRAL - OGAJ - OFICINAS - A325	74 Oficina	64 Mobiliario	SILLA FIJA DE METAL	746481870643	31/12/2014	REGULAR	ACTIVO
7531	SEDE CENTRAL - OGAJ - OFICINAS - A325	74 Oficina	64 Mobiliario	SILLA GIRATORIA DE METAL	746483901679	16/12/2014	REGULAR	ACTIVO
7532	SEDE CENTRAL - OGAJ - OFICINAS - A325	74 Oficina	64 Mobiliario	SILLA GIRATORIA DE METAL	746483901741	31/12/2014	REGULAR	ACTIVO
7533	SEDE CENTRAL - OGAJ - OFICINAS - A325	74 Oficina	64 Mobiliario	SILLA GIRATORIA DE METAL	746483901837	30/04/2015	REGULAR	ACTIVO
7534	SEDE CENTRAL - OGAJ - OFICINAS - A325	74 Oficina	64 Mobiliario	SILLA GIRATORIA DE METAL	746483901856	12/05/2015	REGULAR	ACTIVO
7535	SEDE CENTRAL - OGAJ - OFICINAS - A325	74 Oficina	22 Equipo	SURTIDOR DE AGUA ELECTRICO - DISPENSADOR ELECTRICO	742299890100	16/04/2015	REGULAR	ACTIVO
7536	SEDE CENTRAL - OGAJ - OFICINAS - A325	74 Oficina	08 Cómputo	TECLADO - KEYBOARD	740895002361	27/12/2013	REGULAR	ACTIVO
7537	SEDE CENTRAL - OGAJ - OFICINAS - A325	74 Oficina	08 Cómputo	TECLADO - KEYBOARD	740895002570	03/02/2015	REGULAR	ACTIVO
7538	SEDE CENTRAL - OGAJ - OFICINAS - A325	74 Oficina	08 Cómputo	TECLADO - KEYBOARD	740895002715	03/02/2015	REGULAR	ACTIVO
7539	SEDE CENTRAL - OGAJ - OFICINAS - A325	74 Oficina	08 Cómputo	TECLADO - KEYBOARD	740895003122	30/12/2016	REGULAR	ACTIVO
7540	SEDE CENTRAL - OGAJ - OFICINAS - A325	95 Telecomunicaciones	22 Equipo	TELEFONO	952282870535	20/12/2016	REGULAR	ACTIVO
7541	SEDE CENTRAL - OGAJ - OFICINAS - A325	74 Oficina	08 Cómputo	UNIDAD CENTRAL DE PROCESO - CPU	740899501912	27/12/2013	REGULAR	ACTIVO
7542	SEDE CENTRAL - OGAJ - OFICINAS - A325	74 Oficina	08 Cómputo	UNIDAD CENTRAL DE PROCESO - CPU	740899502179	27/12/2013	REGULAR	ACTIVO
7543	SEDE CENTRAL - OGAJ - OFICINAS - A325	74 Oficina	08 Cómputo	UNIDAD CENTRAL DE PROCESO - CPU	740899502435	03/02/2015	REGULAR	ACTIVO
7544	SEDE CENTRAL - OGAJ - OFICINAS - A325	74 Oficina	08 Cómputo	UNIDAD CENTRAL DE PROCESO - CPU	740899502608	31/03/2015	REGULAR	ACTIVO

MVCS
Por: MENA CAMPOS Antonio FAU 20504743307 hard
Motivo: Doy V° B°
Fecha: 2022/03/18 09:39:43-0500

MVCS
Por: TRUJILLO ANDIA Alex Javier FAU 20504743307 hard
Motivo: Doy V° B°
Fecha: 2022/03/17 19:49:57-0500

SISTEMA ADMINISTRATIVO DE ABASTECIMIENTO
ANEXO 7.4
INVENTARIO PATRIMONIAL DE BIENES MUEBLES

1 Sector: 37 Vivienda, Construcción y Saneamiento.
2 Pliego: 037 Ministerio de Vivienda, Construcción y Saneamiento.
3 Unidad Ejecutora: 001 Ministerio de Vivienda, Construcción y Saneamiento- Adm. General.
4 Fecha Corte: 31/12/2021.

N°	Nombre del Local	Grupo [1]	Clase [2]	Denominación (Del SINABIP)	Código Patrimonial (Númerico)	Fechas de Adquisición	Estado [3]	Condición [4]
7545	SEDE CENTRAL - OGAJ - OFICINAS - A325	74 Oficina	08 Cómputo	DISCO DURO EXTERNO	740818500063	19/04/2016	REGULAR	ACTIVO
7546	SEDE CENTRAL - OGAJ - OFICINAS - A325	74 Oficina	08 Cómputo	MONITOR PLANO	740881871722	31/03/2015	REGULAR	ACTIVO
7547	SEDE CENTRAL - OGAJ - OFICINAS - A325	74 Oficina	08 Cómputo	MONITOR PLANO	740881871739	31/03/2015	REGULAR	ACTIVO
7548	SEDE CENTRAL - OGAJ - OFICINAS - A325	74 Oficina	08 Cómputo	MONITOR PLANO	740881871847	31/03/2015	REGULAR	ACTIVO
7549	SEDE CENTRAL - OGAJ - OFICINAS - A325	74 Oficina	64 Mobiliario	SILLA GIRATORIA DE METAL	746483901879	20/05/2015	REGULAR	ACTIVO
7550	SEDE CENTRAL - OGAJ - OFICINAS - A325	74 Oficina	64 Mobiliario	SILLA GIRATORIA DE METAL	746483902662	16/06/2016	REGULAR	ACTIVO
7551	SEDE CENTRAL - OGAJ - OFICINAS - A325	95 Telecomunicaciones	22 Equipo	SWITCH PARA RED	952281170058	30/09/2009	REGULAR	ACTIVO
7552	SEDE CENTRAL - OGAJ - OFICINAS - A325	95 Telecomunicaciones	22 Equipo	SWITCH PARA RED	952281170062	29/10/2009	REGULAR	ACTIVO
7553	SEDE CENTRAL - OGAJ - OFICINAS - A325	74 Oficina	08 Cómputo	TECLADO - KEYBOARD	740895002030	18/10/2012	REGULAR	ACTIVO
7554	SEDE CENTRAL - OGAJ - OFICINAS - A325	74 Oficina	08 Cómputo	TECLADO - KEYBOARD	740895002935	31/03/2015	REGULAR	ACTIVO
7555	SEDE CENTRAL - OGAJ - OFICINAS - A325	74 Oficina	08 Cómputo	TECLADO - KEYBOARD	740895002950	31/03/2015	REGULAR	ACTIVO
7556	SEDE CENTRAL - OGAJ - OFICINAS - A325	74 Oficina	08 Cómputo	TECLADO - KEYBOARD	740895002958	31/03/2015	REGULAR	ACTIVO
7557	SEDE CENTRAL - OGAJ - OFICINAS - A325	74 Oficina	08 Cómputo	UNIDAD CENTRAL DE PROCESO - CPU	740899502657	31/03/2015	REGULAR	ACTIVO
7558	SEDE CENTRAL - OGAJ - OFICINAS - A325	74 Oficina	08 Cómputo	UNIDAD CENTRAL DE PROCESO - CPU	740899502671	31/03/2015	REGULAR	ACTIVO
7559	SEDE CENTRAL - OGAJ - OFICINAS - A325	74 Oficina	08 Cómputo	UNIDAD CENTRAL DE PROCESO - CPU	740899502676	31/03/2015	REGULAR	ACTIVO
7560	SEDE CENTRAL - OGAJ - OFICINAS - A325	74 Oficina	64 Mobiliario	ARMARIO DE MELAMINA	746406260029	07/05/2015	REGULAR	ACTIVO
7561	SEDE CENTRAL - OGAJ - OFICINAS - A325	74 Oficina	64 Mobiliario	ARMARIO DE MELAMINA	746406260030	07/05/2015	REGULAR	ACTIVO
7562	SEDE CENTRAL - OGAJ - OFICINAS - A325	74 Oficina	64 Mobiliario	ARMARIO DE MELAMINA	746406260057	04/07/2016	REGULAR	ACTIVO
7563	SEDE CENTRAL - OGAJ - OFICINAS - A325	74 Oficina	64 Mobiliario	ARMARIO DE MELAMINA	746406260061	04/07/2016	REGULAR	ACTIVO
7564	SEDE CENTRAL - OGAJ - OFICINAS - A325	74 Oficina	64 Mobiliario	ARMARIO DE MELAMINA	746406260062	04/07/2016	REGULAR	ACTIVO
7565	SEDE CENTRAL - OGAJ - OFICINAS - A325	74 Oficina	64 Mobiliario	ARMARIO DE MELAMINA	746406260064	04/07/2016	REGULAR	ACTIVO
7566	SEDE CENTRAL - OGAJ - OFICINAS - A325	74 Oficina	64 Mobiliario	ARMARIO DE MELAMINA	746406260065	04/07/2016	REGULAR	ACTIVO
7567	SEDE CENTRAL - OGAJ - OFICINAS - A325	74 Oficina	64 Mobiliario	ARMARIO DE MELAMINA	746406260066	04/07/2016	REGULAR	ACTIVO
7568	SEDE CENTRAL - OGAJ - OFICINAS - A325	32 Cocina Y Comedor	22 Equipo	CAFETERA ELECTRICA	322207570022	08/07/2016	REGULAR	ACTIVO
7569	SEDE CENTRAL - OGAJ - OFICINAS - A325	74 Oficina	08 Cómputo	COMPUTADORA PERSONAL PORTATIL	740805000138	14/06/2012	REGULAR	ACTIVO
7570	SEDE CENTRAL - OGAJ - OFICINAS - A325	74 Oficina	08 Cómputo	COMPUTADORA PERSONAL PORTATIL	740805001871	21/08/2015	REGULAR	ACTIVO
7571	SEDE CENTRAL - OGAJ - OFICINAS - A325	74 Oficina	08 Cómputo	COMPUTADORA PERSONAL PORTATIL	740805001872	21/08/2015	REGULAR	ACTIVO
7572	SEDE CENTRAL - OGAJ - OFICINAS - A325	74 Oficina	22 Equipo	DESTRUCTORA DE DOCUMENTOS	742216550041	05/07/2016	REGULAR	ACTIVO
7573	SEDE CENTRAL - OGAJ - OFICINAS - A325	74 Oficina	22 Equipo	DESTRUCTORA DE DOCUMENTOS	742216550042	05/07/2016	REGULAR	ACTIVO
7574	SEDE CENTRAL - OGAJ - OFICINAS - A325	74 Oficina	08 Cómputo	DISCO DURO EXTERNO	740818500078	19/12/2016	REGULAR	ACTIVO
7575	SEDE CENTRAL - OGAJ - OFICINAS - A325	74 Oficina	64 Mobiliario	ESCRITORIO DE MELAMINA	746437450068	31/12/2014	REGULAR	ACTIVO
7576	SEDE CENTRAL - OGAJ - OFICINAS - A325	88 Seguridad Industrial	22 Equipo	EXTINTOR	882225250877	30/12/2016	REGULAR	ACTIVO
7577	SEDE CENTRAL - OGAJ - OFICINAS - A325	88 Seguridad Industrial	22 Equipo	EXTINTOR	882225250903	30/12/2016	REGULAR	ACTIVO
7578	SEDE CENTRAL - OGAJ - OFICINAS - A325	74 Oficina	22 Equipo	GUILLOTINA	742229930068	29/12/2016	REGULAR	ACTIVO
7579	SEDE CENTRAL - OGAJ - OFICINAS - A325	74 Oficina	08 Cómputo	IMPRESORA LASER	740841000317	16/12/2014	REGULAR	ACTIVO
7580	SEDE CENTRAL - OGAJ - OFICINAS - A325	74 Oficina	64 Mobiliario	MESA DE REUNIONES	746452030083	31/12/2014	REGULAR	ACTIVO
7581	SEDE CENTRAL - OGAJ - OFICINAS - A325	74 Oficina	64 Mobiliario	MODULO DE MELAMINA	746460980239	08/11/2016	REGULAR	ACTIVO
7582	SEDE CENTRAL - OGAJ - OFICINAS - A325	74 Oficina	64 Mobiliario	MODULO DE MELAMINA PARA COMPUTADORA	746461240021	13/05/2015	REGULAR	ACTIVO
7583	SEDE CENTRAL - OGAJ - OFICINAS - A325	74 Oficina	08 Cómputo	MONITOR PLANO	740881870198	01/06/2009	REGULAR	ACTIVO
7584	SEDE CENTRAL - OGAJ - OFICINAS - A325	74 Oficina	08 Cómputo	MONITOR PLANO	740881870654	28/10/2010	REGULAR	ACTIVO
7585	SEDE CENTRAL - OGAJ - OFICINAS - A325	74 Oficina	08 Cómputo	MONITOR PLANO	740881871039	25/11/2013	REGULAR	ACTIVO
7586	SEDE CENTRAL - OGAJ - OFICINAS - A325	74 Oficina	08 Cómputo	MONITOR PLANO	740881871082	27/12/2013	REGULAR	ACTIVO
7587	SEDE CENTRAL - OGAJ - OFICINAS - A325	74 Oficina	08 Cómputo	MONITOR PLANO	740881871228	27/12/2013	REGULAR	ACTIVO
7588	SEDE CENTRAL - OGAJ - OFICINAS - A325	74 Oficina	08 Cómputo	MONITOR PLANO	740881871250	27/12/2013	REGULAR	ACTIVO
7589	SEDE CENTRAL - OGAJ - OFICINAS - A325	74 Oficina	08 Cómputo	MONITOR PLANO	740881871344	31/12/2014	REGULAR	ACTIVO
7590	SEDE CENTRAL - OGAJ - OFICINAS - A325	74 Oficina	08 Cómputo	MONITOR PLANO	740881871580	31/03/2015	REGULAR	ACTIVO
7591	SEDE CENTRAL - OGAJ - OFICINAS - A325	74 Oficina	08 Cómputo	MONITOR PLANO	740881871588	31/03/2015	REGULAR	ACTIVO
7592	SEDE CENTRAL - OGAJ - OFICINAS - A325	74 Oficina	08 Cómputo	MONITOR PLANO	740881871836	31/03/2015	REGULAR	ACTIVO
7593	SEDE CENTRAL - OGAJ - OFICINAS - A325	74 Oficina	08 Cómputo	MONITOR PLANO	740881871840	31/03/2015	REGULAR	ACTIVO
7594	SEDE CENTRAL - OGAJ - OFICINAS - A325	74 Oficina	08 Cómputo	MONITOR PLANO	740881871843	31/03/2015	REGULAR	ACTIVO
7595	SEDE CENTRAL - OGAJ - OFICINAS - A325	74 Oficina	08 Cómputo	MONITOR PLANO	740881871846	31/03/2015	REGULAR	ACTIVO
7596	SEDE CENTRAL - OGAJ - OFICINAS - A325	74 Oficina	64 Mobiliario	PANTALLA ECRAN	746466950049	06/05/2015	REGULAR	ACTIVO
7597	SEDE CENTRAL - OGAJ - OFICINAS - A325	74 Oficina	64 Mobiliario	PIZARRA ACRILICA	746473050464	31/12/2014	REGULAR	ACTIVO
7598	SEDE CENTRAL - OGAJ - OFICINAS - A325	74 Oficina	64 Mobiliario	PIZARRA ACRILICA	746473050465	31/12/2014	REGULAR	ACTIVO
7599	SEDE CENTRAL - OGAJ - OFICINAS - A325	74 Oficina	64 Mobiliario	SILLA FIJA DE METAL	746481870639	31/12/2014	REGULAR	ACTIVO
7600	SEDE CENTRAL - OGAJ - OFICINAS - A325	74 Oficina	64 Mobiliario	SILLA FIJA DE METAL	746481870713	12/05/2015	REGULAR	ACTIVO
7601	SEDE CENTRAL - OGAJ - OFICINAS - A325	74 Oficina	64 Mobiliario	SILLA FIJA DE METAL	746481870844	05/07/2016	REGULAR	ACTIVO
7602	SEDE CENTRAL - OGAJ - OFICINAS - A325	74 Oficina	64 Mobiliario	SILLA FIJA DE METAL	746481870845	05/07/2016	REGULAR	ACTIVO
7603	SEDE CENTRAL - OGAJ - OFICINAS - A325	74 Oficina	64 Mobiliario	SILLA FIJA DE METAL	746481870846	05/07/2016	REGULAR	ACTIVO
7604	SEDE CENTRAL - OGAJ - OFICINAS - A325	74 Oficina	64 Mobiliario	SILLA FIJA DE METAL	746481870847	05/07/2016	REGULAR	ACTIVO
7605	SEDE CENTRAL - OGAJ - OFICINAS - A325	74 Oficina	64 Mobiliario	SILLA FIJA DE METAL	746481870849	05/07/2016	REGULAR	ACTIVO
7606	SEDE CENTRAL - OGAJ - OFICINAS - A325	74 Oficina	64 Mobiliario	SILLA FIJA DE METAL	746481870851	05/07/2016	REGULAR	ACTIVO
7607	SEDE CENTRAL - OGAJ - OFICINAS - A325	74 Oficina	64 Mobiliario	SILLA FIJA DE METAL	746481870852	05/07/2016	REGULAR	ACTIVO
7608	SEDE CENTRAL - OGAJ - OFICINAS - A325	74 Oficina	64 Mobiliario	SILLA FIJA DE METAL	746481870853	05/07/2016	REGULAR	ACTIVO
7609	SEDE CENTRAL - OGAJ - OFICINAS - A325	74 Oficina	64 Mobiliario	SILLA GIRATORIA DE METAL	746483901774	31/12/2014	REGULAR	ACTIVO
7610	SEDE CENTRAL - OGAJ - OFICINAS - A325	74 Oficina	64 Mobiliario	SILLA GIRATORIA DE METAL	746483901680	16/12/2014	REGULAR	ACTIVO
7611	SEDE CENTRAL - OGAJ - OFICINAS - A325	74 Oficina	64 Mobiliario	SILLA GIRATORIA DE METAL	746483901833	30/04/2015	REGULAR	ACTIVO
7612	SEDE CENTRAL - OGAJ - OFICINAS - A325	74 Oficina	64 Mobiliario	SILLA GIRATORIA DE METAL	746483901834	30/04/2015	REGULAR	ACTIVO
7613	SEDE CENTRAL - OGAJ - OFICINAS - A325	74 Oficina	64 Mobiliario	SILLA GIRATORIA DE METAL	746483901844	30/04/2015	REGULAR	ACTIVO
7614	SEDE CENTRAL - OGAJ - OFICINAS - A325	74 Oficina	64 Mobiliario	SILLA GIRATORIA DE METAL	746483901855	12/05/2015	REGULAR	ACTIVO
7615	SEDE CENTRAL - OGAJ - OFICINAS - A325	74 Oficina	64 Mobiliario	SILLA GIRATORIA DE METAL	746483901857	12/05/2015	REGULAR	ACTIVO
7616	SEDE CENTRAL - OGAJ - OFICINAS - A325	74 Oficina	64 Mobiliario	SILLA GIRATORIA DE METAL	746483901859	12/05/2015	REGULAR	ACTIVO
7617	SEDE CENTRAL - OGAJ - OFICINAS - A325	74 Oficina	64 Mobiliario	SILLA GIRATORIA DE METAL	746483901860	12/05/2015	REGULAR	ACTIVO
7618	SEDE CENTRAL - OGAJ - OFICINAS - A325	74 Oficina	64 Mobiliario	SILLA GIRATORIA DE METAL	746483901861	12/05/2015	REGULAR	ACTIVO
7619	SEDE CENTRAL - OGAJ - OFICINAS - A325	95 Telecomunicaciones	22 Equipo	SISTEMA DE PROYECCION MULTIMEDIA - PROYECTOR MULTIMEDIA	952278340047	07/07/2015	REGULAR	ACTIVO
7620	SEDE CENTRAL - OGAJ - OFICINAS - A325	74 Oficina	22 Equipo	SURTIDOR DE AGUA ELECTRICO - DISPENSADOR ELECTRICO	742299890029	30/04/2008	REGULAR	ACTIVO
7621	SEDE CENTRAL - OGAJ - OFICINAS - A325	74 Oficina	22 Equipo	SURTIDOR DE AGUA ELECTRICO - DISPENSADOR ELECTRICO	742299890050	21/07/2016	REGULAR	ACTIVO
7622	SEDE CENTRAL - OGAJ - OFICINAS - A325	74 Oficina	22 Equipo	SURTIDOR DE AGUA ELECTRICO - DISPENSADOR ELECTRICO	742299890051	21/07/2016	REGULAR	ACTIVO
7623	SEDE CENTRAL - OGAJ - OFICINAS - A325	74 Oficina	08 Cómputo	TECLADO - KEYBOARD	740895001451	28/10/2010	REGULAR	ACTIVO
7624	SEDE CENTRAL - OGAJ - OFICINAS - A325	74 Oficina	08 Cómputo	TECLADO - KEYBOARD	740895002188	27/12/2013	REGULAR	ACTIVO
7625	SEDE CENTRAL - OGAJ - OFICINAS - A325	74 Oficina	08 Cómputo	TECLADO - KEYBOARD	740895002201	27/12/2013	REGULAR	ACTIVO
7626	SEDE CENTRAL - OGAJ - OFICINAS - A325	74 Oficina	08 Cómputo	TECLADO - KEYBOARD	740895002294	27/12/2013	REGULAR	ACTIVO

MVCS
Por: MENA CAMPOS Antonio FAU 20504743307 hard
Motivo: Doy V° B°
Fecha: 2022/03/18 09:39:43-0500

MVCS
Por: TRUJILLO ANDIA Alex Javier FAU 20504743307 hard
Motivo: Doy V° B°
Fecha: 2022/03/17 19:49:57-0500

SISTEMA ADMINISTRATIVO DE ABASTECIMIENTO
ANEXO 7.4
INVENTARIO PATRIMONIAL DE BIENES MUEBLES

1 Sector: 37 Vivienda, Construcción y Saneamiento.
2 Pliego: 037 Ministerio de Vivienda, Construcción y Saneamiento.
3 Unidad Ejecutora: 001 Ministerio de Vivienda, Construcción y Saneamiento- Adm. General.
4 Fecha Corte: 31/12/2021.

N°	Nombre del Local	Grupo [1]	Clase [2]	Denominación (Del SINABIP)	Código Patrimonial (Númerico)	Fechas de Adquisición	Estado [3]	Condición [4]
7627	SEDE CENTRAL - OGAJ - OFICINAS - A325	74 Oficina	08 Cómputo	TECLADO - KEYBOARD	740895002316	27/12/2013	REGULAR	ACTIVO
7628	SEDE CENTRAL - OGAJ - OFICINAS - A325	74 Oficina	08 Cómputo	TECLADO - KEYBOARD	740895002385	27/12/2013	REGULAR	ACTIVO
7629	SEDE CENTRAL - OGAJ - OFICINAS - A325	74 Oficina	08 Cómputo	TECLADO - KEYBOARD	740895002428	27/12/2013	REGULAR	ACTIVO
7630	SEDE CENTRAL - OGAJ - OFICINAS - A325	74 Oficina	08 Cómputo	TECLADO - KEYBOARD	740895002494	10/12/2014	REGULAR	ACTIVO
7631	SEDE CENTRAL - OGAJ - OFICINAS - A325	74 Oficina	08 Cómputo	TECLADO - KEYBOARD	740895002569	03/02/2015	REGULAR	ACTIVO
7632	SEDE CENTRAL - OGAJ - OFICINAS - A325	74 Oficina	08 Cómputo	TECLADO - KEYBOARD	740895002571	03/02/2015	REGULAR	ACTIVO
7633	SEDE CENTRAL - OGAJ - OFICINAS - A325	74 Oficina	08 Cómputo	TECLADO - KEYBOARD	740895002572	03/02/2015	REGULAR	ACTIVO
7634	SEDE CENTRAL - OGAJ - OFICINAS - A325	74 Oficina	08 Cómputo	TECLADO - KEYBOARD	740895002574	03/02/2015	REGULAR	ACTIVO
7635	SEDE CENTRAL - OGAJ - OFICINAS - A325	74 Oficina	08 Cómputo	TECLADO - KEYBOARD	740895002579	03/02/2015	REGULAR	ACTIVO
7636	SEDE CENTRAL - OGAJ - OFICINAS - A325	74 Oficina	08 Cómputo	TECLADO - KEYBOARD	740895002690	03/02/2015	REGULAR	ACTIVO
7637	SEDE CENTRAL - OGAJ - OFICINAS - A325	74 Oficina	08 Cómputo	TECLADO - KEYBOARD	740895002786	31/03/2015	REGULAR	ACTIVO
7638	SEDE CENTRAL - OGAJ - OFICINAS - A325	74 Oficina	08 Cómputo	TECLADO - KEYBOARD	740895002889	31/03/2015	REGULAR	ACTIVO
7639	SEDE CENTRAL - OGAJ - OFICINAS - A325	95 Telecomunicaciones	22 Equipo	TELEFONO	952282870443	29/12/2016	REGULAR	ACTIVO
7640	SEDE CENTRAL - OGAJ - OFICINAS - A325	95 Telecomunicaciones	22 Equipo	TELEFONO	952282870464	29/12/2016	REGULAR	ACTIVO
7641	SEDE CENTRAL - OGAJ - OFICINAS - A325	95 Telecomunicaciones	22 Equipo	TELEFONO	952282870497	29/12/2016	REGULAR	ACTIVO
7642	SEDE CENTRAL - OGAJ - OFICINAS - A325	95 Telecomunicaciones	22 Equipo	TELEFONO	952282870499	29/12/2016	REGULAR	ACTIVO
7643	SEDE CENTRAL - OGAJ - OFICINAS - A325	95 Telecomunicaciones	22 Equipo	TELEFONO	952282870546	29/12/2016	REGULAR	ACTIVO
7644	SEDE CENTRAL - OGAJ - OFICINAS - A325	95 Telecomunicaciones	22 Equipo	TELEFONO	952282870547	29/12/2016	REGULAR	ACTIVO
7645	SEDE CENTRAL - OGAJ - OFICINAS - A325	95 Telecomunicaciones	22 Equipo	TELEVISOR LED	952285860031	22/04/2015	REGULAR	ACTIVO
7646	SEDE CENTRAL - OGAJ - OFICINAS - A325	32 Cocina Y Comedor	22 Equipo	TERMO HERVIDOR ELECTRICO	322292280014	08/07/2016	REGULAR	ACTIVO
7647	SEDE CENTRAL - OGAJ - OFICINAS - A325	74 Oficina	08 Cómputo	UNIDAD CENTRAL DE PROCESO - CPU	740899501051	30/03/2009	REGULAR	ACTIVO
7648	SEDE CENTRAL - OGAJ - OFICINAS - A325	74 Oficina	08 Cómputo	UNIDAD CENTRAL DE PROCESO - CPU	740899501196	28/10/2010	REGULAR	ACTIVO
7649	SEDE CENTRAL - OGAJ - OFICINAS - A325	74 Oficina	08 Cómputo	UNIDAD CENTRAL DE PROCESO - CPU	740899501467	28/10/2010	REGULAR	ACTIVO
7650	SEDE CENTRAL - OGAJ - OFICINAS - A325	74 Oficina	08 Cómputo	UNIDAD CENTRAL DE PROCESO - CPU	740899501908	27/12/2013	REGULAR	ACTIVO
7651	SEDE CENTRAL - OGAJ - OFICINAS - A325	74 Oficina	08 Cómputo	UNIDAD CENTRAL DE PROCESO - CPU	740899501921	27/12/2013	REGULAR	ACTIVO
7652	SEDE CENTRAL - OGAJ - OFICINAS - A325	74 Oficina	08 Cómputo	UNIDAD CENTRAL DE PROCESO - CPU	740899501949	27/12/2013	REGULAR	ACTIVO
7653	SEDE CENTRAL - OGAJ - OFICINAS - A325	74 Oficina	08 Cómputo	UNIDAD CENTRAL DE PROCESO - CPU	740899502014	27/12/2013	REGULAR	ACTIVO
7654	SEDE CENTRAL - OGAJ - OFICINAS - A325	74 Oficina	08 Cómputo	UNIDAD CENTRAL DE PROCESO - CPU	740899502036	27/12/2013	REGULAR	ACTIVO
7655	SEDE CENTRAL - OGAJ - OFICINAS - A325	74 Oficina	08 Cómputo	UNIDAD CENTRAL DE PROCESO - CPU	740899502097	27/12/2013	REGULAR	ACTIVO
7656	SEDE CENTRAL - OGAJ - OFICINAS - A325	74 Oficina	08 Cómputo	UNIDAD CENTRAL DE PROCESO - CPU	740899502105	27/12/2013	REGULAR	ACTIVO
7657	SEDE CENTRAL - OGAJ - OFICINAS - A325	74 Oficina	08 Cómputo	UNIDAD CENTRAL DE PROCESO - CPU	740899502164	27/12/2013	REGULAR	ACTIVO
7658	SEDE CENTRAL - OGAJ - OFICINAS - A325	74 Oficina	08 Cómputo	UNIDAD CENTRAL DE PROCESO - CPU	740899502289	03/02/2015	REGULAR	ACTIVO
7659	SEDE CENTRAL - OGAJ - OFICINAS - A325	74 Oficina	08 Cómputo	UNIDAD CENTRAL DE PROCESO - CPU	740899502291	03/02/2015	REGULAR	ACTIVO
7660	SEDE CENTRAL - OGAJ - OFICINAS - A325	74 Oficina	08 Cómputo	UNIDAD CENTRAL DE PROCESO - CPU	740899502294	03/02/2015	REGULAR	ACTIVO
7661	SEDE CENTRAL - OGAJ - OFICINAS - A325	74 Oficina	08 Cómputo	UNIDAD CENTRAL DE PROCESO - CPU	740899502299	03/02/2015	REGULAR	ACTIVO
7662	SEDE CENTRAL - OGAJ - OFICINAS - A325	74 Oficina	08 Cómputo	UNIDAD CENTRAL DE PROCESO - CPU	740899502441	03/02/2015	REGULAR	ACTIVO
7663	SEDE CENTRAL - OGAJ - OFICINAS - A325	74 Oficina	08 Cómputo	UNIDAD CENTRAL DE PROCESO - CPU	740899502609	31/03/2015	REGULAR	ACTIVO
7664	SEDE CENTRAL - OGAJ - OFICINAS - A325	74 Oficina	08 Cómputo	UNIDAD CENTRAL DE PROCESO - CPU	740899502701	31/03/2015	REGULAR	ACTIVO
7665	SEDE CENTRAL - OGAJ - OFICINAS - A325	74 Oficina	22 Equipo	CAMARA FOTOGRAFICA DIGITAL	742208970029	30/05/2008	REGULAR	ACTIVO
7666	SEDE CENTRAL - OGAJ - OFICINAS - A325	74 Oficina	08 Cómputo	CAPTURADOR DE IMAGEN - SCANNER	740800500077	21/11/2012	REGULAR	ACTIVO
7667	SEDE CENTRAL - OGAJ - OFICINAS - A325	74 Oficina	08 Cómputo	COMPUTADORA PERSONAL PORTATIL	740805000100	30/12/2009	REGULAR	ACTIVO
7668	SEDE CENTRAL - OGAJ - OFICINAS - A325	74 Oficina	08 Cómputo	COMPUTADORA PERSONAL PORTATIL	740805000101	30/12/2009	REGULAR	ACTIVO
7669	SEDE CENTRAL - OGAJ - OFICINAS - A325	74 Oficina	22 Equipo	DESTRUCTORA DE DOCUMENTOS	742216550026	14/11/2011	REGULAR	ACTIVO
7670	SEDE CENTRAL - OGAJ - OFICINAS - A325	74 Oficina	22 Equipo	EQUIPO MULTIFUNCIONAL COPIADORA FAX IMPRESORA SCANNER	742223580122	23/12/2014	REGULAR	ACTIVO
7671	SEDE CENTRAL - OGAJ - OFICINAS - A325	74 Oficina	22 Equipo	EQUIPO MULTIFUNCIONAL COPIADORA FAX IMPRESORA SCANNER	742223580159	31/05/2016	REGULAR	ACTIVO
7672	SEDE CENTRAL - OGAJ - OFICINAS - A325	74 Oficina	22 Equipo	EQUIPO MULTIFUNCIONAL COPIADORA FAX IMPRESORA SCANNER	742223580406	19/07/2016	REGULAR	ACTIVO
7673	SEDE CENTRAL - OGAJ - OFICINAS - A325	46 Electricidad Y Electrónica	22 Equipo	ESTABILIZADOR	462252150187	21/09/2009	REGULAR	ACTIVO
7674	SEDE CENTRAL - OGAJ - OFICINAS - A325	46 Electricidad Y Electrónica	22 Equipo	ESTABILIZADOR	462252150220	18/10/2012	REGULAR	ACTIVO
7675	SEDE CENTRAL - OGAJ - OFICINAS - A325	46 Electricidad Y Electrónica	22 Equipo	ESTABILIZADOR	462252150233	18/10/2012	REGULAR	ACTIVO
7676	SEDE CENTRAL - OGAJ - OFICINAS - A325	46 Electricidad Y Electrónica	22 Equipo	ESTABILIZADOR	462252150234	18/10/2012	REGULAR	ACTIVO
7677	SEDE CENTRAL - OGAJ - OFICINAS - A325	46 Electricidad Y Electrónica	22 Equipo	ESTABILIZADOR	462252150312	30/11/2012	REGULAR	ACTIVO
7678	SEDE CENTRAL - OGAJ - OFICINAS - A325	88 Seguridad Industrial	22 Equipo	EXTINTOR	882225250070	22/03/2005	REGULAR	ACTIVO
7679	SEDE CENTRAL - OGAJ - OFICINAS - A325	88 Seguridad Industrial	22 Equipo	EXTINTOR	882225250075	22/03/2005	REGULAR	ACTIVO
7680	SEDE CENTRAL - OGAJ - OFICINAS - A325	88 Seguridad Industrial	22 Equipo	EXTINTOR	882225250113	01/12/2008	REGULAR	ACTIVO
7681	SEDE CENTRAL - OGAJ - OFICINAS - A325	88 Seguridad Industrial	22 Equipo	EXTINTOR	882225250114	01/12/2008	REGULAR	ACTIVO
7682	SEDE CENTRAL - OGAJ - OFICINAS - A325	88 Seguridad Industrial	22 Equipo	EXTINTOR	882225250116	01/12/2008	REGULAR	ACTIVO
7683	SEDE CENTRAL - OGAJ - OFICINAS - A325	88 Seguridad Industrial	22 Equipo	EXTINTOR	882225250126	01/12/2008	REGULAR	ACTIVO
7684	SEDE CENTRAL - OGAJ - OFICINAS - A325	11 Aire Acondicionado y Refrigeración	22 Equipo	EXTRACTOR DE AIRE	112248020034	10/06/2011	REGULAR	ACTIVO
7685	SEDE CENTRAL - OGAJ - OFICINAS - A325	74 Oficina	08 Cómputo	IMPRESORA DE CODIGO DE BARRAS	740838750004	24/04/2013	REGULAR	ACTIVO
7686	SEDE CENTRAL - OGAJ - OFICINAS - A325	74 Oficina	08 Cómputo	IMPRESORA LASER	740841000276	09/04/2012	REGULAR	ACTIVO
7687	SEDE CENTRAL - OGAJ - OFICINAS - A325	74 Oficina	08 Cómputo	LECTORA DE CODIGO DE BARRAS	740863500002	15/04/2013	REGULAR	ACTIVO
7688	SEDE CENTRAL - OGAJ - OFICINAS - A325	74 Oficina	64 Mobiliario	MESA DE MADERA Y METAL	746450500008	26/06/1999	MALO	ACTIVO
7689	SEDE CENTRAL - OGAJ - OFICINAS - A325	74 Oficina	64 Mobiliario	MODULO DE MADERA	746460170010	20/06/1997	MALO	ACTIVO
7690	SEDE CENTRAL - OGAJ - OFICINAS - A325	74 Oficina	64 Mobiliario	MODULO DE MELAMINA	746460980052	23/09/2015	REGULAR	ACTIVO
7691	SEDE CENTRAL - OGAJ - OFICINAS - A325	74 Oficina	08 Cómputo	MONITOR PLANO	740881870803	18/10/2012	REGULAR	ACTIVO
7692	SEDE CENTRAL - OGAJ - OFICINAS - A325	74 Oficina	08 Cómputo	MONITOR PLANO	740881870804	18/10/2012	REGULAR	ACTIVO
7693	SEDE CENTRAL - OGAJ - OFICINAS - A325	74 Oficina	08 Cómputo	MONITOR PLANO	740881870809	18/10/2012	REGULAR	ACTIVO
7694	SEDE CENTRAL - OGAJ - OFICINAS - A325	74 Oficina	08 Cómputo	MONITOR PLANO	740881871104	27/12/2013	REGULAR	ACTIVO
7695	SEDE CENTRAL - OGAJ - OFICINAS - A325	74 Oficina	08 Cómputo	MONITOR PLANO	740881871143	27/12/2013	REGULAR	ACTIVO
7696	SEDE CENTRAL - OGAJ - OFICINAS - A325	74 Oficina	08 Cómputo	MONITOR PLANO	740881871153	27/12/2013	REGULAR	ACTIVO
7697	SEDE CENTRAL - OGAJ - OFICINAS - A325	74 Oficina	08 Cómputo	MONITOR PLANO	740881871194	27/12/2013	REGULAR	ACTIVO
7698	SEDE CENTRAL - OGAJ - OFICINAS - A325	74 Oficina	08 Cómputo	MONITOR PLANO	740881871335	17/11/2014	REGULAR	ACTIVO
7699	SEDE CENTRAL - OGAJ - OFICINAS - A325	74 Oficina	08 Cómputo	MONITOR PLANO	740881871606	31/03/2015	REGULAR	ACTIVO
7700	SEDE CENTRAL - OGAJ - OFICINAS - A325	74 Oficina	08 Cómputo	MONITOR PLANO	740881871683	31/03/2015	REGULAR	ACTIVO
7701	SEDE CENTRAL - OGAJ - OFICINAS - A325	74 Oficina	08 Cómputo	MONITOR PLANO	740881871684	31/03/2015	REGULAR	ACTIVO
7702	SEDE CENTRAL - OGAJ - OFICINAS - A325	74 Oficina	08 Cómputo	MONITOR PLANO	740881871686	31/03/2015	REGULAR	ACTIVO
7703	SEDE CENTRAL - OGAJ - OFICINAS - A325	74 Oficina	08 Cómputo	MONITOR PLANO	740881871688	31/03/2015	REGULAR	ACTIVO
7704	SEDE CENTRAL - OGAJ - OFICINAS - A325	74 Oficina	08 Cómputo	MONITOR PLANO	740881871692	31/03/2015	REGULAR	ACTIVO
7705	SEDE CENTRAL - OGAJ - OFICINAS - A325	74 Oficina	08 Cómputo	MONITOR PLANO	740881871694	31/03/2015	REGULAR	ACTIVO
7706	SEDE CENTRAL - OGAJ - OFICINAS - A325	74 Oficina	08 Cómputo	MONITOR PLANO	740881871699	31/03/2015	REGULAR	ACTIVO
7707	SEDE CENTRAL - OGAJ - OFICINAS - A325	74 Oficina	08 Cómputo	MONITOR PLANO	740881871700	31/03/2015	REGULAR	ACTIVO
7708	SEDE CENTRAL - OGAJ - OFICINAS - A325	74 Oficina	08 Cómputo	MONITOR PLANO	740881871701	31/03/2015	REGULAR	ACTIVO

MVCS
Por: MENA CAMPOS Antonio FAU 20504743307 hard
Motivo: Doy V° B°
Fecha: 2022/03/18 09:39:43-0500

MVCS
Por: TRUJILLO ANDIA Alex Javier FAU 20504743307 hard
Motivo: Doy V° B°
Fecha: 2022/03/17 19:49:57-0500

SISTEMA ADMINISTRATIVO DE ABASTECIMIENTO
ANEXO 7.4
INVENTARIO PATRIMONIAL DE BIENES MUEBLES

1 Sector: 37 Vivienda, Construcción y Saneamiento.
2 Pliego: 037 Ministerio de Vivienda, Construcción y Saneamiento.
3 Unidad Ejecutora: 001 Ministerio de Vivienda, Construcción y Saneamiento- Adm. General.
4 Fecha Corte: 31/12/2021.

N°	Nombre del Local	Grupo [1]	Clase [2]	Denominación (Del SINABIP)	Código Patrimonial (Númerico)	Fechas de Adquisición	Estado [3]	Condición [4]
7709	SEDE CENTRAL - OGAJ - OFICINAS - A325	74 Oficina	08 Cómputo	MONITOR PLANO	740881871706	31/03/2015	REGULAR	ACTIVO
7710	SEDE CENTRAL - OGAJ - OFICINAS - A325	74 Oficina	08 Cómputo	MONITOR PLANO	740881871713	31/03/2015	REGULAR	ACTIVO
7711	SEDE CENTRAL - OGAJ - OFICINAS - A325	74 Oficina	08 Cómputo	MONITOR PLANO	740881871719	31/03/2015	REGULAR	ACTIVO
7712	SEDE CENTRAL - OGAJ - OFICINAS - A325	74 Oficina	08 Cómputo	MONITOR PLANO	740881871721	31/03/2015	REGULAR	ACTIVO
7713	SEDE CENTRAL - OGAJ - OFICINAS - A325	74 Oficina	08 Cómputo	MONITOR PLANO	740881871724	31/03/2015	REGULAR	ACTIVO
7714	SEDE CENTRAL - OGAJ - OFICINAS - A325	74 Oficina	08 Cómputo	MONITOR PLANO	740881871726	31/03/2015	REGULAR	ACTIVO
7715	SEDE CENTRAL - OGAJ - OFICINAS - A325	74 Oficina	08 Cómputo	MONITOR PLANO	740881871728	31/03/2015	REGULAR	ACTIVO
7716	SEDE CENTRAL - OGAJ - OFICINAS - A325	74 Oficina	08 Cómputo	MONITOR PLANO	740881871742	31/03/2015	REGULAR	ACTIVO
7717	SEDE CENTRAL - OGAJ - OFICINAS - A325	74 Oficina	08 Cómputo	MONITOR PLANO	740881871743	31/03/2015	REGULAR	ACTIVO
7718	SEDE CENTRAL - OGAJ - OFICINAS - A325	74 Oficina	08 Cómputo	MONITOR PLANO	740881871747	31/03/2015	REGULAR	ACTIVO
7719	SEDE CENTRAL - OGAJ - OFICINAS - A325	74 Oficina	08 Cómputo	MONITOR PLANO	740881871748	31/03/2015	REGULAR	ACTIVO
7720	SEDE CENTRAL - OGAJ - OFICINAS - A325	74 Oficina	08 Cómputo	MONITOR PLANO	740881871751	31/03/2015	REGULAR	ACTIVO
7721	SEDE CENTRAL - OGAJ - OFICINAS - A325	74 Oficina	08 Cómputo	MONITOR PLANO	740881871754	31/03/2015	REGULAR	ACTIVO
7722	SEDE CENTRAL - OGAJ - OFICINAS - A325	74 Oficina	08 Cómputo	MONITOR PLANO	740881871755	31/03/2015	REGULAR	ACTIVO
7723	SEDE CENTRAL - OGAJ - OFICINAS - A325	74 Oficina	08 Cómputo	MONITOR PLANO	740881871757	31/03/2015	REGULAR	ACTIVO
7724	SEDE CENTRAL - OGAJ - OFICINAS - A325	74 Oficina	08 Cómputo	MONITOR PLANO	740881871759	31/03/2015	REGULAR	ACTIVO
7725	SEDE CENTRAL - OGAJ - OFICINAS - A325	74 Oficina	08 Cómputo	MONITOR PLANO	740881871764	31/03/2015	REGULAR	ACTIVO
7726	SEDE CENTRAL - OGAJ - OFICINAS - A325	74 Oficina	64 Mobiliario	PIZARRA ACRILICA	746473050011	31/12/1994	MALO	ACTIVO
7727	SEDE CENTRAL - OGAJ - OFICINAS - A325	95 Telecomunicaciones	22 Equipo	PUNTO DE ACCESO INALAMBRICO - ACCESS POINT WIRELESS	952267420036	29/08/2012	REGULAR	ACTIVO
7728	SEDE CENTRAL - OGAJ - OFICINAS - A325	74 Oficina	64 Mobiliario	SILLA FIJA DE METAL	746481870473	05/09/2014	REGULAR	ACTIVO
7729	SEDE CENTRAL - OGAJ - OFICINAS - A325	74 Oficina	64 Mobiliario	SILLA FIJA DE METAL	746481870718	20/05/2015	REGULAR	ACTIVO
7730	SEDE CENTRAL - OGAJ - OFICINAS - A325	74 Oficina	64 Mobiliario	SILLA FIJA DE METAL	746481870719	20/05/2015	REGULAR	ACTIVO
7731	SEDE CENTRAL - OGAJ - OFICINAS - A325	74 Oficina	64 Mobiliario	SILLA FIJA DE METAL	746481870720	20/05/2015	REGULAR	ACTIVO
7732	SEDE CENTRAL - OGAJ - OFICINAS - A325	74 Oficina	64 Mobiliario	SILLA FIJA DE METAL	746481870721	20/05/2015	REGULAR	ACTIVO
7733	SEDE CENTRAL - OGAJ - OFICINAS - A325	74 Oficina	64 Mobiliario	SILLA FIJA DE METAL	746481870722	20/05/2015	REGULAR	ACTIVO
7734	SEDE CENTRAL - OGAJ - OFICINAS - A325	74 Oficina	64 Mobiliario	SILLA FIJA DE METAL	746481870723	20/05/2015	REGULAR	ACTIVO
7735	SEDE CENTRAL - OGAJ - OFICINAS - A325	74 Oficina	64 Mobiliario	SILLA FIJA DE METAL	746481870724	20/05/2015	REGULAR	ACTIVO
7736	SEDE CENTRAL - OGAJ - OFICINAS - A325	74 Oficina	64 Mobiliario	SILLA FIJA DE METAL	746481870725	20/05/2015	REGULAR	ACTIVO
7737	SEDE CENTRAL - OGAJ - OFICINAS - A325	74 Oficina	64 Mobiliario	SILLA FIJA DE METAL	746481870726	20/05/2015	REGULAR	ACTIVO
7738	SEDE CENTRAL - OGAJ - OFICINAS - A325	74 Oficina	64 Mobiliario	SILLA FIJA DE METAL	746481870727	20/05/2015	REGULAR	ACTIVO
7739	SEDE CENTRAL - OGAJ - OFICINAS - A325	74 Oficina	64 Mobiliario	SILLA FIJA DE METAL	746481870728	20/05/2015	REGULAR	ACTIVO
7740	SEDE CENTRAL - OGAJ - OFICINAS - A325	74 Oficina	64 Mobiliario	SILLA FIJA DE METAL	746481870729	20/05/2015	REGULAR	ACTIVO
7741	SEDE CENTRAL - OGAJ - OFICINAS - A325	74 Oficina	64 Mobiliario	SILLA FIJA DE METAL	746481870730	20/05/2015	REGULAR	ACTIVO
7742	SEDE CENTRAL - OGAJ - OFICINAS - A325	74 Oficina	64 Mobiliario	SILLA FIJA DE METAL	746481870731	20/05/2015	REGULAR	ACTIVO
7743	SEDE CENTRAL - OGAJ - OFICINAS - A325	74 Oficina	64 Mobiliario	SILLA FIJA DE METAL	746481870732	20/05/2015	REGULAR	ACTIVO
7744	SEDE CENTRAL - OGAJ - OFICINAS - A325	74 Oficina	64 Mobiliario	SILLA FIJA DE METAL	746481870733	20/05/2015	REGULAR	ACTIVO
7745	SEDE CENTRAL - OGAJ - OFICINAS - A325	74 Oficina	64 Mobiliario	SILLA FIJA DE OTRO MATERIAL	746482550269	24/07/2004	REGULAR	ACTIVO
7746	SEDE CENTRAL - OGAJ - OFICINAS - A325	74 Oficina	64 Mobiliario	SILLA GIRATORIA DE METAL	746483900380	01/12/2008	REGULAR	ACTIVO
7747	SEDE CENTRAL - OGAJ - OFICINAS - A325	74 Oficina	64 Mobiliario	SILLA GIRATORIA DE METAL	746483901618	28/11/2014	REGULAR	ACTIVO
7748	SEDE CENTRAL - OGAJ - OFICINAS - A325	74 Oficina	64 Mobiliario	SILLA GIRATORIA DE METAL	746483901788	31/12/2014	REGULAR	ACTIVO
7749	SEDE CENTRAL - OGAJ - OFICINAS - A325	74 Oficina	64 Mobiliario	SILLA GIRATORIA DE METAL	746483901792	31/12/2014	REGULAR	ACTIVO
7750	SEDE CENTRAL - OGAJ - OFICINAS - A325	74 Oficina	64 Mobiliario	SILLA GIRATORIA DE METAL	746483901867	20/05/2015	REGULAR	ACTIVO
7751	SEDE CENTRAL - OGAJ - OFICINAS - A325	74 Oficina	64 Mobiliario	SILLA GIRATORIA DE METAL	746483901868	20/05/2015	REGULAR	ACTIVO
7752	SEDE CENTRAL - OGAJ - OFICINAS - A325	74 Oficina	64 Mobiliario	SILLA GIRATORIA DE METAL	746483901869	20/05/2015	REGULAR	ACTIVO
7753	SEDE CENTRAL - OGAJ - OFICINAS - A325	74 Oficina	64 Mobiliario	SILLA GIRATORIA DE METAL	746483901872	20/05/2015	REGULAR	ACTIVO
7754	SEDE CENTRAL - OGAJ - OFICINAS - A325	74 Oficina	64 Mobiliario	SILLA GIRATORIA DE METAL	746483901874	20/05/2015	REGULAR	ACTIVO
7755	SEDE CENTRAL - OGAJ - OFICINAS - A325	74 Oficina	64 Mobiliario	SILLA GIRATORIA DE METAL	746483901876	20/05/2015	REGULAR	ACTIVO
7756	SEDE CENTRAL - OGAJ - OFICINAS - A325	74 Oficina	64 Mobiliario	SILLA GIRATORIA DE METAL	746483901877	20/05/2015	REGULAR	ACTIVO
7757	SEDE CENTRAL - OGAJ - OFICINAS - A325	74 Oficina	64 Mobiliario	SILLA GIRATORIA DE METAL	746483901878	20/05/2015	REGULAR	ACTIVO
7758	SEDE CENTRAL - OGAJ - OFICINAS - A325	74 Oficina	64 Mobiliario	SILLA GIRATORIA DE METAL	746483901880	20/05/2015	REGULAR	ACTIVO
7759	SEDE CENTRAL - OGAJ - OFICINAS - A325	74 Oficina	64 Mobiliario	SILLA GIRATORIA DE METAL	746483901881	20/05/2015	REGULAR	ACTIVO
7760	SEDE CENTRAL - OGAJ - OFICINAS - A325	74 Oficina	64 Mobiliario	SILLA GIRATORIA DE METAL	746483901882	20/05/2015	REGULAR	ACTIVO
7761	SEDE CENTRAL - OGAJ - OFICINAS - A325	74 Oficina	64 Mobiliario	SILLA GIRATORIA DE METAL	746483901885	20/05/2015	REGULAR	ACTIVO
7762	SEDE CENTRAL - OGAJ - OFICINAS - A325	74 Oficina	64 Mobiliario	SILLA GIRATORIA DE METAL	746483901886	20/05/2015	REGULAR	ACTIVO
7763	SEDE CENTRAL - OGAJ - OFICINAS - A325	74 Oficina	64 Mobiliario	SILLA GIRATORIA DE METAL	746483901888	20/05/2015	REGULAR	ACTIVO
7764	SEDE CENTRAL - OGAJ - OFICINAS - A325	74 Oficina	64 Mobiliario	SILLA GIRATORIA DE METAL	746483902115	24/11/2015	REGULAR	ACTIVO
7765	SEDE CENTRAL - OGAJ - OFICINAS - A325	74 Oficina	64 Mobiliario	SILLA GIRATORIA DE METAL	746483902122	24/11/2015	REGULAR	ACTIVO
7766	SEDE CENTRAL - OGAJ - OFICINAS - A325	74 Oficina	64 Mobiliario	SILLA GIRATORIA DE METAL	746483902123	24/11/2015	REGULAR	ACTIVO
7767	SEDE CENTRAL - OGAJ - OFICINAS - A325	74 Oficina	64 Mobiliario	SILLA GIRATORIA DE METAL	746483902125	24/11/2015	REGULAR	ACTIVO
7768	SEDE CENTRAL - OGAJ - OFICINAS - A325	74 Oficina	64 Mobiliario	SILLA GIRATORIA DE METAL	746483902129	24/11/2015	REGULAR	ACTIVO
7769	SEDE CENTRAL - OGAJ - OFICINAS - A325	74 Oficina	64 Mobiliario	SILLA GIRATORIA DE METAL	746483902130	24/11/2015	REGULAR	ACTIVO
7770	SEDE CENTRAL - OGAJ - OFICINAS - A325	74 Oficina	64 Mobiliario	SILLA GIRATORIA DE METAL	746483902131	24/11/2015	REGULAR	ACTIVO
7771	SEDE CENTRAL - OGAJ - OFICINAS - A325	74 Oficina	64 Mobiliario	SILLA GIRATORIA DE METAL	746483902132	24/11/2015	REGULAR	ACTIVO
7772	SEDE CENTRAL - OGAJ - OFICINAS - A325	74 Oficina	64 Mobiliario	SILLA GIRATORIA DE METAL	746483902133	24/11/2015	REGULAR	ACTIVO
7773	SEDE CENTRAL - OGAJ - OFICINAS - A325	74 Oficina	64 Mobiliario	SILLA GIRATORIA DE METAL	746483902134	24/11/2015	REGULAR	ACTIVO
7774	SEDE CENTRAL - OGAJ - OFICINAS - A325	74 Oficina	64 Mobiliario	SILLA GIRATORIA DE METAL	746483902135	24/11/2015	REGULAR	ACTIVO
7775	SEDE CENTRAL - OGAJ - OFICINAS - A325	74 Oficina	64 Mobiliario	SILLA GIRATORIA DE METAL	746483902136	24/11/2015	REGULAR	ACTIVO
7776	SEDE CENTRAL - OGAJ - OFICINAS - A325	74 Oficina	64 Mobiliario	SILLA GIRATORIA DE METAL	746483902137	24/11/2015	REGULAR	ACTIVO
7777	SEDE CENTRAL - OGAJ - OFICINAS - A325	95 Telecomunicaciones	22 Equipo	SISTEMA DE PROYECCION MULTIMEDIA - PROYECTOR MULTIMEDIA	952278340020	30/12/2009	REGULAR	ACTIVO
7778	SEDE CENTRAL - OGAJ - OFICINAS - A325	74 Oficina	08 Cómputo	TECLADO - KEYBOARD	740895000321	14/02/2005	REGULAR	ACTIVO
7779	SEDE CENTRAL - OGAJ - OFICINAS - A325	74 Oficina	08 Cómputo	TECLADO - KEYBOARD	740895001457	28/10/2010	REGULAR	ACTIVO
7780	SEDE CENTRAL - OGAJ - OFICINAS - A325	74 Oficina	08 Cómputo	TECLADO - KEYBOARD	740895001618	28/10/2010	REGULAR	ACTIVO
7781	SEDE CENTRAL - OGAJ - OFICINAS - A325	74 Oficina	08 Cómputo	TECLADO - KEYBOARD	740895001856	19/05/2011	REGULAR	ACTIVO
7782	SEDE CENTRAL - OGAJ - OFICINAS - A325	74 Oficina	08 Cómputo	TECLADO - KEYBOARD	740895001970	18/10/2012	REGULAR	ACTIVO
7783	SEDE CENTRAL - OGAJ - OFICINAS - A325	74 Oficina	08 Cómputo	TECLADO - KEYBOARD	740895002021	18/10/2012	REGULAR	ACTIVO
7784	SEDE CENTRAL - OGAJ - OFICINAS - A325	74 Oficina	08 Cómputo	TECLADO - KEYBOARD	740895002038	18/10/2012	REGULAR	ACTIVO
7785	SEDE CENTRAL - OGAJ - OFICINAS - A325	74 Oficina	08 Cómputo	TECLADO - KEYBOARD	740895002053	18/10/2012	REGULAR	ACTIVO
7786	SEDE CENTRAL - OGAJ - OFICINAS - A325	74 Oficina	08 Cómputo	TECLADO - KEYBOARD	740895002210	27/12/2013	REGULAR	ACTIVO
7787	SEDE CENTRAL - OGAJ - OFICINAS - A325	74 Oficina	08 Cómputo	TECLADO - KEYBOARD	740895002235	27/12/2013	REGULAR	ACTIVO
7788	SEDE CENTRAL - OGAJ - OFICINAS - A325	74 Oficina	08 Cómputo	TECLADO - KEYBOARD	740895002273	27/12/2013	REGULAR	ACTIVO
7789	SEDE CENTRAL - OGAJ - OFICINAS - A325	74 Oficina	08 Cómputo	TECLADO - KEYBOARD	740895002390	27/12/2013	REGULAR	ACTIVO
7790	SEDE CENTRAL - OGAJ - OFICINAS - A325	74 Oficina	08 Cómputo	TECLADO - KEYBOARD	740895002508	03/02/2015	REGULAR	ACTIVO

MVCS
Por: MENA CAMPOS Antonio FAU 20504743307 hard
Motivo: Doy V° B°
Fecha: 2022/03/18 09:39:43-0500

MVCS
Por: TRUJILLO ANDIA Alex Javier FAU 20504743307 hard
Motivo: Doy V° B°
Fecha: 2022/03/17 19:49:57-0500

SISTEMA ADMINISTRATIVO DE ABASTECIMIENTO
ANEXO 7.4
INVENTARIO PATRIMONIAL DE BIENES MUEBLES

1 Sector: 37 Vivienda, Construcción y Saneamiento.
2 Pliego: 037 Ministerio de Vivienda, Construcción y Saneamiento.
3 Unidad Ejecutora: 001 Ministerio de Vivienda, Construcción y Saneamiento- Adm. General.
4 Fecha Corte: 31/12/2021.

N°	Nombre del Local	Grupo [1]	Clase [2]	Denominación (Del SINABIP)	Código Patrimonial (Númerico)	Fechas de Adquisición	Estado [3]	Condición [4]
7791	SEDE CENTRAL - OGAJ - OFICINAS - A325	74 Oficina	08 Cómputo	TECLADO - KEYBOARD	740895002591	03/02/2015	REGULAR	ACTIVO
7792	SEDE CENTRAL - OGAJ - OFICINAS - A325	74 Oficina	08 Cómputo	TECLADO - KEYBOARD	740895002646	03/02/2015	REGULAR	ACTIVO
7793	SEDE CENTRAL - OGAJ - OFICINAS - A325	74 Oficina	08 Cómputo	TECLADO - KEYBOARD	740895002725	03/02/2015	REGULAR	ACTIVO
7794	SEDE CENTRAL - OGAJ - OFICINAS - A325	74 Oficina	08 Cómputo	TECLADO - KEYBOARD	740895002930	31/03/2015	REGULAR	ACTIVO
7795	SEDE CENTRAL - OGAJ - OFICINAS - A325	74 Oficina	08 Cómputo	TECLADO - KEYBOARD	740895002931	31/03/2015	REGULAR	ACTIVO
7796	SEDE CENTRAL - OGAJ - OFICINAS - A325	74 Oficina	08 Cómputo	TECLADO - KEYBOARD	740895002932	31/03/2015	REGULAR	ACTIVO
7797	SEDE CENTRAL - OGAJ - OFICINAS - A325	74 Oficina	08 Cómputo	TECLADO - KEYBOARD	740895002933	31/03/2015	REGULAR	ACTIVO
7798	SEDE CENTRAL - OGAJ - OFICINAS - A325	74 Oficina	08 Cómputo	TECLADO - KEYBOARD	740895002934	31/03/2015	REGULAR	ACTIVO
7799	SEDE CENTRAL - OGAJ - OFICINAS - A325	74 Oficina	08 Cómputo	TECLADO - KEYBOARD	740895002936	31/03/2015	REGULAR	ACTIVO
7800	SEDE CENTRAL - OGAJ - OFICINAS - A325	74 Oficina	08 Cómputo	TECLADO - KEYBOARD	740895002938	31/03/2015	REGULAR	ACTIVO
7801	SEDE CENTRAL - OGAJ - OFICINAS - A325	74 Oficina	08 Cómputo	TECLADO - KEYBOARD	740895002939	31/03/2015	REGULAR	ACTIVO
7802	SEDE CENTRAL - OGAJ - OFICINAS - A325	74 Oficina	08 Cómputo	TECLADO - KEYBOARD	740895002940	31/03/2015	REGULAR	ACTIVO
7803	SEDE CENTRAL - OGAJ - OFICINAS - A325	74 Oficina	08 Cómputo	TECLADO - KEYBOARD	740895002942	31/03/2015	REGULAR	ACTIVO
7804	SEDE CENTRAL - OGAJ - OFICINAS - A325	74 Oficina	08 Cómputo	TECLADO - KEYBOARD	740895002943	31/03/2015	REGULAR	ACTIVO
7805	SEDE CENTRAL - OGAJ - OFICINAS - A325	74 Oficina	08 Cómputo	TECLADO - KEYBOARD	740895002945	31/03/2015	REGULAR	ACTIVO
7806	SEDE CENTRAL - OGAJ - OFICINAS - A325	74 Oficina	08 Cómputo	TECLADO - KEYBOARD	740895002948	31/03/2015	REGULAR	ACTIVO
7807	SEDE CENTRAL - OGAJ - OFICINAS - A325	74 Oficina	08 Cómputo	TECLADO - KEYBOARD	740895002951	31/03/2015	REGULAR	ACTIVO
7808	SEDE CENTRAL - OGAJ - OFICINAS - A325	74 Oficina	08 Cómputo	TECLADO - KEYBOARD	740895002952	31/03/2015	REGULAR	ACTIVO
7809	SEDE CENTRAL - OGAJ - OFICINAS - A325	74 Oficina	08 Cómputo	TECLADO - KEYBOARD	740895002954	31/03/2015	REGULAR	ACTIVO
7810	SEDE CENTRAL - OGAJ - OFICINAS - A325	74 Oficina	08 Cómputo	TECLADO - KEYBOARD	740895002955	31/03/2015	REGULAR	ACTIVO
7811	SEDE CENTRAL - OGAJ - OFICINAS - A325	74 Oficina	08 Cómputo	TECLADO - KEYBOARD	740895002959	31/03/2015	REGULAR	ACTIVO
7812	SEDE CENTRAL - OGAJ - OFICINAS - A325	74 Oficina	08 Cómputo	TECLADO - KEYBOARD	740895002960	31/03/2015	REGULAR	ACTIVO
7813	SEDE CENTRAL - OGAJ - OFICINAS - A325	74 Oficina	08 Cómputo	TECLADO - KEYBOARD	740895002961	31/03/2015	REGULAR	ACTIVO
7814	SEDE CENTRAL - OGAJ - OFICINAS - A325	74 Oficina	08 Cómputo	TECLADO - KEYBOARD	740895002964	31/03/2015	REGULAR	ACTIVO
7815	SEDE CENTRAL - OGAJ - OFICINAS - A325	74 Oficina	08 Cómputo	TECLADO - KEYBOARD	740895002965	31/03/2015	REGULAR	ACTIVO
7816	SEDE CENTRAL - OGAJ - OFICINAS - A325	74 Oficina	08 Cómputo	TECLADO - KEYBOARD	740895002966	31/03/2015	REGULAR	ACTIVO
7817	SEDE CENTRAL - OGAJ - OFICINAS - A325	74 Oficina	08 Cómputo	TECLADO - KEYBOARD	740895002969	31/03/2015	REGULAR	ACTIVO
7818	SEDE CENTRAL - OGAJ - OFICINAS - A325	74 Oficina	08 Cómputo	TECLADO - KEYBOARD	740895002971	31/03/2015	REGULAR	ACTIVO
7819	SEDE CENTRAL - OGAJ - OFICINAS - A325	95 Telecomunicaciones	22 Equipo	TELEFONO	952282870375	27/12/2013	REGULAR	ACTIVO
7820	SEDE CENTRAL - OGAJ - OFICINAS - A325	95 Telecomunicaciones	22 Equipo	TELEFONO	952282870434	19/10/2015	REGULAR	ACTIVO
7821	SEDE CENTRAL - OGAJ - OFICINAS - A325	95 Telecomunicaciones	22 Equipo	TELEFONO	952282870436	19/10/2015	REGULAR	ACTIVO
7822	SEDE CENTRAL - OGAJ - OFICINAS - A325	95 Telecomunicaciones	22 Equipo	TELEVISOR LED	952285860033	15/06/2015	REGULAR	ACTIVO
7823	SEDE CENTRAL - OGAJ - OFICINAS - A325	74 Oficina	08 Cómputo	UNIDAD CENTRAL DE PROCESO - CPU	740899501648	18/10/2012	REGULAR	ACTIVO
7824	SEDE CENTRAL - OGAJ - OFICINAS - A325	74 Oficina	08 Cómputo	UNIDAD CENTRAL DE PROCESO - CPU	740899501722	18/10/2012	REGULAR	ACTIVO
7825	SEDE CENTRAL - OGAJ - OFICINAS - A325	74 Oficina	08 Cómputo	UNIDAD CENTRAL DE PROCESO - CPU	740899501805	18/10/2012	REGULAR	ACTIVO
7826	SEDE CENTRAL - OGAJ - OFICINAS - A325	74 Oficina	08 Cómputo	UNIDAD CENTRAL DE PROCESO - CPU	740899501806	18/10/2012	REGULAR	ACTIVO
7827	SEDE CENTRAL - OGAJ - OFICINAS - A325	74 Oficina	08 Cómputo	UNIDAD CENTRAL DE PROCESO - CPU	740899501808	18/10/2012	REGULAR	ACTIVO
7828	SEDE CENTRAL - OGAJ - OFICINAS - A325	74 Oficina	08 Cómputo	UNIDAD CENTRAL DE PROCESO - CPU	740899501915	27/12/2013	REGULAR	ACTIVO
7829	SEDE CENTRAL - OGAJ - OFICINAS - A325	74 Oficina	08 Cómputo	UNIDAD CENTRAL DE PROCESO - CPU	740899501930	27/12/2013	REGULAR	ACTIVO
7830	SEDE CENTRAL - OGAJ - OFICINAS - A325	74 Oficina	08 Cómputo	UNIDAD CENTRAL DE PROCESO - CPU	740899501954	27/12/2013	REGULAR	ACTIVO
7831	SEDE CENTRAL - OGAJ - OFICINAS - A325	74 Oficina	08 Cómputo	UNIDAD CENTRAL DE PROCESO - CPU	740899501975	27/12/2013	REGULAR	ACTIVO
7832	SEDE CENTRAL - OGAJ - OFICINAS - A325	74 Oficina	08 Cómputo	UNIDAD CENTRAL DE PROCESO - CPU	740899502017	27/12/2013	REGULAR	ACTIVO
7833	SEDE CENTRAL - OGAJ - OFICINAS - A325	74 Oficina	08 Cómputo	UNIDAD CENTRAL DE PROCESO - CPU	740899502110	27/12/2013	REGULAR	ACTIVO
7834	SEDE CENTRAL - OGAJ - OFICINAS - A325	74 Oficina	08 Cómputo	UNIDAD CENTRAL DE PROCESO - CPU	740899502650	31/03/2015	REGULAR	ACTIVO
7835	SEDE CENTRAL - OGAJ - OFICINAS - A325	74 Oficina	08 Cómputo	UNIDAD CENTRAL DE PROCESO - CPU	740899502651	31/03/2015	REGULAR	ACTIVO
7836	SEDE CENTRAL - OGAJ - OFICINAS - A325	74 Oficina	08 Cómputo	UNIDAD CENTRAL DE PROCESO - CPU	740899502652	31/03/2015	REGULAR	ACTIVO
7837	SEDE CENTRAL - OGAJ - OFICINAS - A325	74 Oficina	08 Cómputo	UNIDAD CENTRAL DE PROCESO - CPU	740899502653	31/03/2015	REGULAR	ACTIVO
7838	SEDE CENTRAL - OGAJ - OFICINAS - A325	74 Oficina	08 Cómputo	UNIDAD CENTRAL DE PROCESO - CPU	740899502655	31/03/2015	REGULAR	ACTIVO
7839	SEDE CENTRAL - OGAJ - OFICINAS - A325	74 Oficina	08 Cómputo	UNIDAD CENTRAL DE PROCESO - CPU	740899502656	31/03/2015	REGULAR	ACTIVO
7840	SEDE CENTRAL - OGAJ - OFICINAS - A325	74 Oficina	08 Cómputo	UNIDAD CENTRAL DE PROCESO - CPU	740899502658	31/03/2015	REGULAR	ACTIVO
7841	SEDE CENTRAL - OGAJ - OFICINAS - A325	74 Oficina	08 Cómputo	UNIDAD CENTRAL DE PROCESO - CPU	740899502659	31/03/2015	REGULAR	ACTIVO
7842	SEDE CENTRAL - OGAJ - OFICINAS - A325	74 Oficina	08 Cómputo	UNIDAD CENTRAL DE PROCESO - CPU	740899502660	31/03/2015	REGULAR	ACTIVO
7843	SEDE CENTRAL - OGAJ - OFICINAS - A325	74 Oficina	08 Cómputo	UNIDAD CENTRAL DE PROCESO - CPU	740899502663	31/03/2015	REGULAR	ACTIVO
7844	SEDE CENTRAL - OGAJ - OFICINAS - A325	74 Oficina	08 Cómputo	UNIDAD CENTRAL DE PROCESO - CPU	740899502665	31/03/2015	REGULAR	ACTIVO
7845	SEDE CENTRAL - OGAJ - OFICINAS - A325	74 Oficina	08 Cómputo	UNIDAD CENTRAL DE PROCESO - CPU	740899502668	31/03/2015	REGULAR	ACTIVO
7846	SEDE CENTRAL - OGAJ - OFICINAS - A325	74 Oficina	08 Cómputo	UNIDAD CENTRAL DE PROCESO - CPU	740899502669	31/03/2015	REGULAR	ACTIVO
7847	SEDE CENTRAL - OGAJ - OFICINAS - A325	74 Oficina	08 Cómputo	UNIDAD CENTRAL DE PROCESO - CPU	740899502672	31/03/2015	REGULAR	ACTIVO
7848	SEDE CENTRAL - OGAJ - OFICINAS - A325	74 Oficina	08 Cómputo	UNIDAD CENTRAL DE PROCESO - CPU	740899502674	31/03/2015	REGULAR	ACTIVO
7849	SEDE CENTRAL - OGAJ - OFICINAS - A325	74 Oficina	08 Cómputo	UNIDAD CENTRAL DE PROCESO - CPU	740899502675	31/03/2015	REGULAR	ACTIVO
7850	SEDE CENTRAL - OGAJ - OFICINAS - A325	74 Oficina	08 Cómputo	UNIDAD CENTRAL DE PROCESO - CPU	740899502678	31/03/2015	REGULAR	ACTIVO
7851	SEDE CENTRAL - OGAJ - OFICINAS - A325	74 Oficina	08 Cómputo	UNIDAD CENTRAL DE PROCESO - CPU	740899502680	31/03/2015	REGULAR	ACTIVO
7852	SEDE CENTRAL - OGAJ - OFICINAS - A325	74 Oficina	08 Cómputo	UNIDAD CENTRAL DE PROCESO - CPU	740899502681	31/03/2015	REGULAR	ACTIVO
7853	SEDE CENTRAL - OGAJ - OFICINAS - A325	74 Oficina	08 Cómputo	UNIDAD CENTRAL DE PROCESO - CPU	740899502682	31/03/2015	REGULAR	ACTIVO
7854	SEDE CENTRAL - OGAJ - OFICINAS - A325	74 Oficina	08 Cómputo	UNIDAD CENTRAL DE PROCESO - CPU	740899502684	31/03/2015	REGULAR	ACTIVO
7855	SEDE CENTRAL - OGAJ - OFICINAS - A325	74 Oficina	08 Cómputo	UNIDAD CENTRAL DE PROCESO - CPU	740899502685	31/03/2015	REGULAR	ACTIVO
7856	SEDE CENTRAL - OGAJ - OFICINAS - A325	74 Oficina	08 Cómputo	UNIDAD CENTRAL DE PROCESO - CPU	740899502686	31/03/2015	REGULAR	ACTIVO
7857	SEDE CENTRAL - OGAJ - OFICINAS - A325	74 Oficina	08 Cómputo	UNIDAD CENTRAL DE PROCESO - CPU	740899502689	31/03/2015	REGULAR	ACTIVO
7858	SEDE CENTRAL - OGAJ - OFICINAS - A325	74 Oficina	08 Cómputo	UNIDAD CENTRAL DE PROCESO - CPU	740899502691	31/03/2015	REGULAR	ACTIVO
7859	SEDE CENTRAL - OGAJ - OFICINAS - A325	74 Oficina	08 Cómputo	UNIDAD CENTRAL DE PROCESO - CPU	740899502693	31/03/2015	REGULAR	ACTIVO
7860	SEDE CENTRAL - OGAJ - OFICINAS - A325	74 Oficina	08 Cómputo	MONITOR PLANO	740881871408	31/03/2015	REGULAR	ACTIVO
7861	SEDE CENTRAL - OGAJ - OFICINAS - A325	74 Oficina	08 Cómputo	MONITOR PLANO	740881871727	31/03/2015	REGULAR	ACTIVO
7862	SEDE CENTRAL - OGAJ - OFICINAS - A325	74 Oficina	08 Cómputo	MONITOR PLANO	740881871753	31/03/2015	REGULAR	ACTIVO
7863	SEDE CENTRAL - OGAJ - OFICINAS - A325	74 Oficina	64 Mobiliario	SILLA FIJA DE METAL	746481870736	14/07/2015	REGULAR	ACTIVO
7864	SEDE CENTRAL - OGAJ - OFICINAS - A325	74 Oficina	08 Cómputo	TECLADO - KEYBOARD	740895001955	18/10/2012	REGULAR	ACTIVO
7865	SEDE CENTRAL - OGAJ - OFICINAS - A325	74 Oficina	08 Cómputo	TECLADO - KEYBOARD	740895002682	03/02/2015	REGULAR	ACTIVO
7866	SEDE CENTRAL - OGAJ - OFICINAS - A325	74 Oficina	08 Cómputo	TECLADO - KEYBOARD	740895002926	31/03/2015	REGULAR	ACTIVO
7867	SEDE CENTRAL - OGAJ - OFICINAS - A325	95 Telecomunicaciones	22 Equipo	TELEFONO	952282870338	08/04/2013	REGULAR	ACTIVO
7868	SEDE CENTRAL - OGAJ - OFICINAS - A325	74 Oficina	08 Cómputo	UNIDAD CENTRAL DE PROCESO - CPU	740899502345	03/02/2015	REGULAR	ACTIVO
7869	SEDE CENTRAL - OGAJ - OFICINAS - A325	74 Oficina	08 Cómputo	UNIDAD CENTRAL DE PROCESO - CPU	740899502623	31/03/2015	REGULAR	ACTIVO
7870	SEDE CENTRAL - OGAJ - OFICINAS - A325	74 Oficina	08 Cómputo	UNIDAD CENTRAL DE PROCESO - CPU	740899502825	28/10/2016	REGULAR	ACTIVO
7871	SEDE CENTRAL - OGAJ - OFICINAS - A325	74 Oficina	22 Equipo	AGENDA ELECTRONICA	742200130007	23/10/2009	REGULAR	ACTIVO
7872	SEDE CENTRAL - OGAJ - OFICINAS - A325	74 Oficina	22 Equipo	AGENDA ELECTRONICA	742200130008	23/10/2009	REGULAR	ACTIVO

MVCS
Por: MENA CAMPOS Antonio FAU 20504743307 hard
Motivo: Doy V° B°
Fecha: 2022/03/18 09:39:43-0500

MVCS
Por: TRUJILLO ANDIA Alex Javier FAU 20504743307 hard
Motivo: Doy V° B°
Fecha: 2022/03/17 19:49:57-0500

SISTEMA ADMINISTRATIVO DE ABASTECIMIENTO
ANEXO 7.4
INVENTARIO PATRIMONIAL DE BIENES MUEBLES

1 Sector: 37 Vivienda, Construcción y Saneamiento.
2 Pliego: 037 Ministerio de Vivienda, Construcción y Saneamiento.
3 Unidad Ejecutora: 001 Ministerio de Vivienda, Construcción y Saneamiento- Adm. General.
4 Fecha Corte: 31/12/2021.

N°	Nombre del Local	Grupo [1]	Clase [2]	Denominación (Del SINABIP)	Código Patrimonial (Númerico)	Fechas de Adquisición	Estado [3]	Condición [4]
7873	SEDE CENTRAL - OGAJ - OFICINAS - A325	74 Oficina	22 Equipo	AGENDA ELECTRONICA	742200130009	23/10/2009	REGULAR	ACTIVO
7874	SEDE CENTRAL - OGAJ - OFICINAS - A325	74 Oficina	22 Equipo	AGENDA ELECTRONICA	742200130010	23/10/2009	REGULAR	ACTIVO
7875	SEDE CENTRAL - OGAJ - OFICINAS - A325	60 Instrumento De Medición	22 Equipo	BALANZA ELECTRONICA	602207850002	14/06/2012	REGULAR	ACTIVO
7876	SEDE CENTRAL - OGAJ - OFICINAS - A325	60 Instrumento De Medición	22 Equipo	BALANZA ELECTRONICA	602207850003	14/06/2012	REGULAR	ACTIVO
7877	SEDE CENTRAL - OGAJ - OFICINAS - A325	60 Instrumento De Medición	22 Equipo	BALANZA ELECTRONICA	602207850004	14/06/2012	REGULAR	ACTIVO
7878	SEDE CENTRAL - OGAJ - OFICINAS - A325	60 Instrumento De Medición	22 Equipo	BALANZA ELECTRONICA	602207850005	14/06/2012	REGULAR	ACTIVO
7879	SEDE CENTRAL - OGAJ - OFICINAS - A325	60 Instrumento De Medición	22 Equipo	BALANZA ELECTRONICA	602207850006	14/06/2012	REGULAR	ACTIVO
7880	SEDE CENTRAL - OGAJ - OFICINAS - A325	60 Instrumento De Medición	22 Equipo	BALANZA ELECTRONICA	602207850007	14/06/2012	REGULAR	ACTIVO
7881	SEDE CENTRAL - OGAJ - OFICINAS - A325	60 Instrumento De Medición	22 Equipo	BALANZA ELECTRONICA	602207850008	14/06/2012	REGULAR	ACTIVO
7882	SEDE CENTRAL - OGAJ - OFICINAS - A325	60 Instrumento De Medición	22 Equipo	BALANZA ELECTRONICA	602207850009	14/06/2012	REGULAR	ACTIVO
7883	SEDE CENTRAL - OGAJ - OFICINAS - A325	04 Agrícola y Pesquero	22 Equipo	BRUJULA	042206210007	01/12/1994	MALO	ACTIVO
7884	SEDE CENTRAL - OGAJ - OFICINAS - A325	74 Oficina	22 Equipo	CAMARA FOTOGRAFICA DIGITAL	742208970087	30/11/2010	REGULAR	ACTIVO
7885	SEDE CENTRAL - OGAJ - OFICINAS - A325	74 Oficina	22 Equipo	CAMARA FOTOGRAFICA DIGITAL	742208970112	29/08/2012	REGULAR	ACTIVO
7886	SEDE CENTRAL - OGAJ - OFICINAS - A325	74 Oficina	22 Equipo	CAMARA FOTOGRAFICA DIGITAL	742208970188	11/03/2015	REGULAR	ACTIVO
7887	SEDE CENTRAL - OGAJ - OFICINAS - A325	74 Oficina	22 Equipo	CAMARA FOTOGRAFICA DIGITAL	742208970148	17/11/2014	REGULAR	ACTIVO
7888	SEDE CENTRAL - OGAJ - OFICINAS - A325	74 Oficina	08 Cómputo	COMPUTADORA PERSONAL PORTATIL	740805000117	15/04/2011	REGULAR	ACTIVO
7889	SEDE CENTRAL - OGAJ - OFICINAS - A325	74 Oficina	08 Cómputo	COMPUTADORA PERSONAL PORTATIL	740805000142	14/06/2012	REGULAR	ACTIVO
7890	SEDE CENTRAL - OGAJ - OFICINAS - A325	74 Oficina	08 Cómputo	COMPUTADORA PERSONAL PORTATIL	740805000148	31/07/2012	REGULAR	ACTIVO
7891	SEDE CENTRAL - OGAJ - OFICINAS - A325	74 Oficina	08 Cómputo	COMPUTADORA PERSONAL PORTATIL	740805000166	26/12/2012	REGULAR	ACTIVO
7892	SEDE CENTRAL - OGAJ - OFICINAS - A325	74 Oficina	08 Cómputo	COMPUTADORA PERSONAL PORTATIL	740805000170	28/12/2012	REGULAR	ACTIVO
7893	SEDE CENTRAL - OGAJ - OFICINAS - A325	74 Oficina	08 Cómputo	COMPUTADORA PERSONAL PORTATIL	740805002819	15/12/2016	REGULAR	ACTIVO
7894	SEDE CENTRAL - OGAJ - OFICINAS - A325	74 Oficina	08 Cómputo	COMPUTADORA PERSONAL PORTATIL	740805002820	15/12/2016	REGULAR	ACTIVO
7895	SEDE CENTRAL - OGAJ - OFICINAS - A325	74 Oficina	08 Cómputo	DISCO DURO EXTERNO	740818500047	21/10/2014	REGULAR	ACTIVO
7896	SEDE CENTRAL - OGAJ - OFICINAS - A325	74 Oficina	08 Cómputo	DISCO DURO EXTERNO	740818500008	23/09/2010	REGULAR	ACTIVO
7897	SEDE CENTRAL - OGAJ - OFICINAS - A325	74 Oficina	08 Cómputo	DISCO DURO EXTERNO	740818500010	23/09/2010	REGULAR	ACTIVO
7898	SEDE CENTRAL - OGAJ - OFICINAS - A325	95 Telecomunicaciones	22 Equipo	EQUIPO DE POSICIONAMIENTO - GPS	952231860006	19/02/2010	REGULAR	ACTIVO
7899	SEDE CENTRAL - OGAJ - OFICINAS - A325	95 Telecomunicaciones	22 Equipo	EQUIPO DE POSICIONAMIENTO - GPS	952231860007	19/02/2010	REGULAR	ACTIVO
7900	SEDE CENTRAL - OGAJ - OFICINAS - A325	95 Telecomunicaciones	22 Equipo	EQUIPO DE POSICIONAMIENTO - GPS	952231860008	19/02/2010	REGULAR	ACTIVO
7901	SEDE CENTRAL - OGAJ - OFICINAS - A325	95 Telecomunicaciones	22 Equipo	EQUIPO DE POSICIONAMIENTO - GPS	952231860019	14/06/2012	REGULAR	ACTIVO
7902	SEDE CENTRAL - OGAJ - OFICINAS - A325	95 Telecomunicaciones	22 Equipo	EQUIPO DE POSICIONAMIENTO - GPS	952231860020	14/06/2012	REGULAR	ACTIVO
7903	SEDE CENTRAL - OGAJ - OFICINAS - A325	95 Telecomunicaciones	22 Equipo	EQUIPO DE POSICIONAMIENTO - GPS	952231860021	14/06/2012	REGULAR	ACTIVO
7904	SEDE CENTRAL - OGAJ - OFICINAS - A325	95 Telecomunicaciones	22 Equipo	EQUIPO DE POSICIONAMIENTO - GPS	952231860022	14/06/2012	REGULAR	ACTIVO
7905	SEDE CENTRAL - OGAJ - OFICINAS - A325	95 Telecomunicaciones	22 Equipo	EQUIPO DE POSICIONAMIENTO - GPS	952231860023	14/06/2012	REGULAR	ACTIVO
7906	SEDE CENTRAL - OGAJ - OFICINAS - A325	95 Telecomunicaciones	22 Equipo	EQUIPO DE POSICIONAMIENTO - GPS	952231860024	14/06/2012	REGULAR	ACTIVO
7907	SEDE CENTRAL - OGAJ - OFICINAS - A325	95 Telecomunicaciones	22 Equipo	EQUIPO DE POSICIONAMIENTO - GPS	952231860025	14/06/2012	REGULAR	ACTIVO
7908	SEDE CENTRAL - OGAJ - OFICINAS - A325	95 Telecomunicaciones	22 Equipo	EQUIPO DE POSICIONAMIENTO - GPS	952231860032	31/07/2012	REGULAR	ACTIVO
7909	SEDE CENTRAL - OGAJ - OFICINAS - A325	11 Aire Acondicionado y Refrigeración	22 Equipo	EQUIPO PARA AIRE ACONDICIONADO PORTATIL	112235150015	17/03/2014	REGULAR	ACTIVO
7910	SEDE CENTRAL - OGAJ - OFICINAS - A325	11 Aire Acondicionado y Refrigeración	22 Equipo	EQUIPO PARA AIRE ACONDICIONADO PORTATIL	112235150017	17/03/2014	REGULAR	ACTIVO
7911	SEDE CENTRAL - OGAJ - OFICINAS - A325	11 Aire Acondicionado y Refrigeración	22 Equipo	EQUIPO PARA AIRE ACONDICIONADO PORTATIL	112235150018	17/03/2014	REGULAR	ACTIVO
7912	SEDE CENTRAL - OGAJ - OFICINAS - A325	95 Telecomunicaciones	22 Equipo	ESCANER DE RED	952236860011	17/11/2014	REGULAR	ACTIVO
7913	SEDE CENTRAL - OGAJ - OFICINAS - A325	46 Electricidad Y Electrónica	22 Equipo	ESTABILIZADOR	462252150059	04/11/1998	MALO	ACTIVO
7914	SEDE CENTRAL - OGAJ - OFICINAS - A325	46 Electricidad Y Electrónica	22 Equipo	ESTABILIZADOR	462252150309	16/10/2012	REGULAR	ACTIVO
7915	SEDE CENTRAL - OGAJ - OFICINAS - A325	46 Electricidad Y Electrónica	22 Equipo	ESTABILIZADOR	462252150313	28/09/2012	REGULAR	ACTIVO
7916	SEDE CENTRAL - OGAJ - OFICINAS - A325	95 Telecomunicaciones	22 Equipo	FILMADORA	952238290004	26/06/2001	REGULAR	ACTIVO
7917	SEDE CENTRAL - OGAJ - OFICINAS - A325	95 Telecomunicaciones	22 Equipo	FILMADORA	952238290008	29/08/2008	REGULAR	ACTIVO
7918	SEDE CENTRAL - OGAJ - OFICINAS - A325	95 Telecomunicaciones	22 Equipo	GRABADOR DIGITAL DE LLAMADAS TELEFONICAS/VOZ/RADIO/FAX	952245180002	07/07/2015	REGULAR	ACTIVO
7919	SEDE CENTRAL - OGAJ - OFICINAS - A325	95 Telecomunicaciones	22 Equipo	GRABADORA DE DISCO BLU-RAY	952245560001	11/06/2014	REGULAR	ACTIVO
7920	SEDE CENTRAL - OGAJ - OFICINAS - A325	95 Telecomunicaciones	22 Equipo	GRABADORA DE DISCO BLU-RAY	952245560002	11/06/2014	REGULAR	ACTIVO
7921	SEDE CENTRAL - OGAJ - OFICINAS - A325	95 Telecomunicaciones	22 Equipo	GRABADORA DE DISCO BLU-RAY	952245560004	11/06/2014	REGULAR	ACTIVO
7922	SEDE CENTRAL - OGAJ - OFICINAS - A325	95 Telecomunicaciones	22 Equipo	GRABADORA DE DISCO BLU-RAY	952245560006	11/06/2014	REGULAR	ACTIVO
7923	SEDE CENTRAL - OGAJ - OFICINAS - A325	95 Telecomunicaciones	22 Equipo	GRABADORA DE DISCO BLU-RAY	952245560007	11/06/2014	REGULAR	ACTIVO
7924	SEDE CENTRAL - OGAJ - OFICINAS - A325	74 Oficina	22 Equipo	GUILLOTINA	742229930033	30/06/2008	REGULAR	ACTIVO
7925	SEDE CENTRAL - OGAJ - OFICINAS - A325	32 Cocina Y Comedor	22 Equipo	HORNO MICROONDAS	322260610025	30/04/2013	REGULAR	ACTIVO
7926	SEDE CENTRAL - OGAJ - OFICINAS - A325	74 Oficina	22 Equipo	MAQUINA ESPIRALADORA	742245990011	14/03/2013	REGULAR	ACTIVO
7927	SEDE CENTRAL - OGAJ - OFICINAS - A325	74 Oficina	64 Mobiliario	MESA DE MADERA	746449320209	30/03/2004	REGULAR	ACTIVO
7928	SEDE CENTRAL - OGAJ - OFICINAS - A325	74 Oficina	64 Mobiliario	MESA DE REUNIONES	746452030018	02/07/1999	MALO	ACTIVO
7929	SEDE CENTRAL - OGAJ - OFICINAS - A325	74 Oficina	08 Cómputo	MONITOR PLANO	740881870584	28/10/2010	REGULAR	ACTIVO
7930	SEDE CENTRAL - OGAJ - OFICINAS - A325	74 Oficina	08 Cómputo	MONITOR PLANO	740881870826	18/10/2012	REGULAR	ACTIVO
7931	SEDE CENTRAL - OGAJ - OFICINAS - A325	74 Oficina	08 Cómputo	MONITOR PLANO	740881871327	11/06/2014	REGULAR	ACTIVO
7932	SEDE CENTRAL - OGAJ - OFICINAS - A325	74 Oficina	08 Cómputo	MONITOR PLANO	740881871357	31/03/2015	REGULAR	ACTIVO
7933	SEDE CENTRAL - OGAJ - OFICINAS - A325	74 Oficina	08 Cómputo	MONITOR PLANO	740881871681	31/03/2015	REGULAR	ACTIVO
7934	SEDE CENTRAL - OGAJ - OFICINAS - A325	74 Oficina	64 Mobiliario	PANTALLA ECRAN	746466950021	01/12/2008	REGULAR	ACTIVO
7935	SEDE CENTRAL - OGAJ - OFICINAS - A325	74 Oficina	64 Mobiliario	PERCHERO DE MADERA (MAYOR A 1/4 UIT)	746471020010	01/12/2008	REGULAR	ACTIVO
7936	SEDE CENTRAL - OGAJ - OFICINAS - A325	74 Oficina	64 Mobiliario	PIZARRA ACRILICA	746473050466	14/07/2015	REGULAR	ACTIVO
7937	SEDE CENTRAL - OGAJ - OFICINAS - A325	74 Oficina	22 Equipo	PROYECTOR DE TRANSPARENCIAS	742275420002	01/12/2008	REGULAR	ACTIVO
7938	SEDE CENTRAL - OGAJ - OFICINAS - A325	95 Telecomunicaciones	22 Equipo	PUNTO DE ACCESO INALAMBRICO - ACCESS POINT WIRELESS	952267420032	29/08/2012	REGULAR	ACTIVO
7939	SEDE CENTRAL - OGAJ - OFICINAS - A325	11 Aire Acondicionado y Refrigeración	22 Equipo	REFRIGERADORA ELECTRICA DOMESTICA	112263860029	10/08/2009	REGULAR	ACTIVO
7940	SEDE CENTRAL - OGAJ - OFICINAS - A325	74 Oficina	64 Mobiliario	ROTAFOLIO (OTROS)	746479840010	19/07/2016	REGULAR	ACTIVO
7941	SEDE CENTRAL - OGAJ - OFICINAS - A325	74 Oficina	64 Mobiliario	SILLA FIJA DE METAL	746481870356	29/10/2010	REGULAR	ACTIVO
7942	SEDE CENTRAL - OGAJ - OFICINAS - A325	74 Oficina	64 Mobiliario	SILLA FIJA DE METAL	746481870358	29/10/2010	REGULAR	ACTIVO
7943	SEDE CENTRAL - OGAJ - OFICINAS - A325	74 Oficina	64 Mobiliario	SILLA FIJA DE METAL	746481870766	12/11/2015	REGULAR	ACTIVO
7944	SEDE CENTRAL - OGAJ - OFICINAS - A325	74 Oficina	64 Mobiliario	SILLA FIJA DE METAL	746481870768	12/11/2015	REGULAR	ACTIVO
7945	SEDE CENTRAL - OGAJ - OFICINAS - A325	74 Oficina	64 Mobiliario	SILLA GIRATORIA DE METAL	746483900869	29/10/2010	REGULAR	ACTIVO
7946	SEDE CENTRAL - OGAJ - OFICINAS - A325	74 Oficina	64 Mobiliario	SILLA GIRATORIA DE METAL	746483900871	29/10/2010	REGULAR	ACTIVO
7947	SEDE CENTRAL - OGAJ - OFICINAS - A325	74 Oficina	64 Mobiliario	SILLA GIRATORIA DE METAL	746483900877	29/10/2010	REGULAR	ACTIVO
7948	SEDE CENTRAL - OGAJ - OFICINAS - A325	74 Oficina	64 Mobiliario	SILLA GIRATORIA DE METAL	746483900881	29/10/2010	REGULAR	ACTIVO
7949	SEDE CENTRAL - OGAJ - OFICINAS - A325	74 Oficina	64 Mobiliario	SILLA GIRATORIA DE METAL	746483900883	29/10/2010	REGULAR	ACTIVO
7950	SEDE CENTRAL - OGAJ - OFICINAS - A325	74 Oficina	64 Mobiliario	SILLA GIRATORIA DE METAL	746483901406	29/08/2014	REGULAR	ACTIVO
7951	SEDE CENTRAL - OGAJ - OFICINAS - A325	74 Oficina	64 Mobiliario	SILLA GIRATORIA DE METAL	746483902678	13/06/2016	REGULAR	ACTIVO
7952	SEDE CENTRAL - OGAJ - OFICINAS - A325	74 Oficina	64 Mobiliario	SILLA GIRATORIA DE METAL	746483902699	13/06/2016	REGULAR	ACTIVO
7953	SEDE CENTRAL - OGAJ - OFICINAS - A325	74 Oficina	64 Mobiliario	SILLON GIRATORIO DE METAL	746489330453	16/03/2009	REGULAR	ACTIVO
7954	SEDE CENTRAL - OGAJ - OFICINAS - A325	74 Oficina	64 Mobiliario	SILLON GIRATORIO DE METAL	746489330474	24/01/2011	REGULAR	ACTIVO

MVCS
Por: MENA CAMPOS Antonio FAU 20504743307 hard
Motivo: Doy V° B°
Fecha: 2022/03/18 09:39:43-0500

MVCS
Por: TRUJILLO ANDIA Alex Javier FAU 20504743307 hard
Motivo: Doy V° B°
Fecha: 2022/03/17 19:49:57-0500

SISTEMA ADMINISTRATIVO DE ABASTECIMIENTO
ANEXO 7.4
INVENTARIO PATRIMONIAL DE BIENES MUEBLES

1 Sector: 37 Vivienda, Construcción y Saneamiento.
2 Pliego: 037 Ministerio de Vivienda, Construcción y Saneamiento.
3 Unidad Ejecutora: 001 Ministerio de Vivienda, Construcción y Saneamiento- Adm. General.
4 Fecha Corte: 31/12/2021.

N°	Nombre del Local	Grupo [1]	Clase [2]	Denominación (Del SINABIP)	Código Patrimonial (Númerico)	Fechas de Adquisición	Estado [3]	Condición [4]
7955	SEDE CENTRAL - OGAJ - OFICINAS - A325	74 Oficina	64 Mobiliario	SILLON MODULAR	746489500010	29/10/2010	REGULAR	ACTIVO
7956	SEDE CENTRAL - OGAJ - OFICINAS - A325	74 Oficina	64 Mobiliario	SILLON MODULAR	746489500012	29/10/2010	REGULAR	ACTIVO
7957	SEDE CENTRAL - OGAJ - OFICINAS - A325	95 Telecomunicaciones	22 Equipo	SISTEMA DE PROYECCION MULTIMEDIA - PROYECTOR MULTIMEDIA	952278340043	16/12/2014	REGULAR	ACTIVO
7958	SEDE CENTRAL - OGAJ - OFICINAS - A325	74 Oficina	08 Cómputo	TABLETA PAD	740894930003	31/10/2012	REGULAR	ACTIVO
7959	SEDE CENTRAL - OGAJ - OFICINAS - A325	74 Oficina	08 Cómputo	TABLETA PAD	740894930004	31/10/2012	REGULAR	ACTIVO
7960	SEDE CENTRAL - OGAJ - OFICINAS - A325	74 Oficina	08 Cómputo	TABLETA PAD	740894930010	27/12/2012	REGULAR	ACTIVO
7961	SEDE CENTRAL - OGAJ - OFICINAS - A325	74 Oficina	08 Cómputo	TABLETA PAD	740894930011	27/12/2012	REGULAR	ACTIVO
7962	SEDE CENTRAL - OGAJ - OFICINAS - A325	74 Oficina	08 Cómputo	TECLADO - KEYBOARD	740895001922	18/10/2012	REGULAR	ACTIVO
7963	SEDE CENTRAL - OGAJ - OFICINAS - A325	74 Oficina	08 Cómputo	TECLADO - KEYBOARD	740895002213	27/12/2013	REGULAR	ACTIVO
7964	SEDE CENTRAL - OGAJ - OFICINAS - A325	74 Oficina	08 Cómputo	TECLADO - KEYBOARD	740895002464	11/06/2014	REGULAR	ACTIVO
7965	SEDE CENTRAL - OGAJ - OFICINAS - A325	74 Oficina	08 Cómputo	TECLADO - KEYBOARD	740895002890	31/03/2015	REGULAR	ACTIVO
7966	SEDE CENTRAL - OGAJ - OFICINAS - A325	74 Oficina	08 Cómputo	TECLADO - KEYBOARD	740895002892	31/03/2015	REGULAR	ACTIVO
7967	SEDE CENTRAL - OGAJ - OFICINAS - A325	74 Oficina	08 Cómputo	TECLADO - KEYBOARD	740895002894	31/03/2015	REGULAR	ACTIVO
7968	SEDE CENTRAL - OGAJ - OFICINAS - A325	95 Telecomunicaciones	22 Equipo	TELEFONO	952282870366	27/12/2013	REGULAR	ACTIVO
7969	SEDE CENTRAL - OGAJ - OFICINAS - A325	95 Telecomunicaciones	22 Equipo	TELEVISOR LED	952285860020	31/07/2013	REGULAR	ACTIVO
7970	SEDE CENTRAL - OGAJ - OFICINAS - A325	74 Oficina	08 Cómputo	UNIDAD CENTRAL DE PROCESO - CPU	740899501655	18/10/2012	REGULAR	ACTIVO
7971	SEDE CENTRAL - OGAJ - OFICINAS - A325	74 Oficina	08 Cómputo	UNIDAD CENTRAL DE PROCESO - CPU	740899501674	18/10/2012	REGULAR	ACTIVO
7972	SEDE CENTRAL - OGAJ - OFICINAS - A325	74 Oficina	08 Cómputo	UNIDAD CENTRAL DE PROCESO - CPU	740899501760	18/10/2012	REGULAR	ACTIVO
7973	SEDE CENTRAL - OGAJ - OFICINAS - A325	74 Oficina	08 Cómputo	UNIDAD CENTRAL DE PROCESO - CPU	740899502186	11/06/2014	REGULAR	ACTIVO
7974	SEDE CENTRAL - OGAJ - OFICINAS - A325	74 Oficina	08 Cómputo	UNIDAD CENTRAL DE PROCESO - CPU	740899502244	03/02/2015	REGULAR	ACTIVO
7975	SEDE CENTRAL - OGAJ - OFICINAS - A325	74 Oficina	08 Cómputo	UNIDAD CENTRAL DE PROCESO - CPU	740899502612	31/03/2015	REGULAR	ACTIVO
7976	SEDE CENTRAL - OGAJ - OFICINAS - A325	74 Oficina	08 Cómputo	UNIDAD CENTRAL DE PROCESO - CPU	740899502614	31/03/2015	REGULAR	ACTIVO
7977	SEDE CENTRAL - OGAJ - OFICINAS - A325	74 Oficina	08 Cómputo	UNIDAD CENTRAL DE PROCESO - CPU	740899502621	31/03/2015	REGULAR	ACTIVO
7978	SEDE CENTRAL - OGAJ - OFICINAS - A325	11 Aire Acondicionado y Refrigeración	22 Equipo	VENTILADOR ELECTRICO PARA PARED	112283660085	15/06/2012	REGULAR	ACTIVO
7979	SEDE CENTRAL - OGAJ - OFICINAS - A325	11 Aire Acondicionado y Refrigeración	22 Equipo	VENTILADOR ELECTRICO PARA PARED	112283660087	15/06/2012	REGULAR	ACTIVO
7980	SEDE CENTRAL - OGAJ - OFICINAS - A325	74 Oficina	64 Mobiliario	MODULO DE MELAMINA	746460980238	08/11/2016	REGULAR	ACTIVO
7981	SEDE CENTRAL - OGAJ - OFICINAS - A325	74 Oficina	08 Cómputo	MONITOR LED	740880370051	19/12/2016	REGULAR	ACTIVO
7982	SEDE CENTRAL - OGAJ - OFICINAS - A325	46 Electricidad Y Electrónica	22 Equipo	ACUMULADOR DE ENERGIA - EQUIPO DE UPS	462200500214	30/09/2016	REGULAR	ACTIVO
7983	SEDE CENTRAL - OGAJ - OFICINAS - A325	74 Oficina	64 Mobiliario	ARMARIO DE MADERA	746405920199	01/12/2008	REGULAR	ACTIVO
7984	SEDE CENTRAL - OGAJ - OFICINAS - A325	74 Oficina	08 Cómputo	COMPUTADORA PERSONAL PORTATIL	740805002804	19/07/2016	REGULAR	ACTIVO
7985	SEDE CENTRAL - OGAJ - OFICINAS - A325	11 Aire Acondicionado y Refrigeración	22 Equipo	EQUIPO PARA AIRE ACONDICIONADO TIPO DOMESTICO	112236140044	14/03/2005	REGULAR	ACTIVO
7986	SEDE CENTRAL - OGAJ - OFICINAS - A325	95 Telecomunicaciones	22 Equipo	ESCANER DE RED	952236860014	30/12/2014	REGULAR	ACTIVO
7987	SEDE CENTRAL - OGAJ - OFICINAS - A325	32 Cocina Y Comedor	22 Equipo	HORNO ELECTRICO	322257950001	03/03/2011	REGULAR	ACTIVO
7988	SEDE CENTRAL - OGAJ - OFICINAS - A325	74 Oficina	08 Cómputo	IMPRESORA LASER	740841000267	14/12/2011	REGULAR	ACTIVO
7989	SEDE CENTRAL - OGAJ - OFICINAS - A325	74 Oficina	08 Cómputo	IMPRESORA LASER	740841000293	10/06/2013	REGULAR	ACTIVO
7990	SEDE CENTRAL - OGAJ - OFICINAS - A325	74 Oficina	08 Cómputo	IMPRESORA LASER	740841000307	16/12/2014	REGULAR	ACTIVO
7991	SEDE CENTRAL - OGAJ - OFICINAS - A325	74 Oficina	08 Cómputo	IMPRESORA LASER	740841000309	16/12/2014	REGULAR	ACTIVO
7992	SEDE CENTRAL - OGAJ - OFICINAS - A325	74 Oficina	08 Cómputo	IMPRESORA LASER	740841000333	17/08/2016	REGULAR	ACTIVO
7993	SEDE CENTRAL - OGAJ - OFICINAS - A325	32 Cocina Y Comedor	22 Equipo	LICUADORA ELECTRICA	322264140007	01/12/2008	REGULAR	ACTIVO
7994	SEDE CENTRAL - OGAJ - OFICINAS - A325	74 Oficina	64 Mobiliario	MESA DE REUNIONES	746452030011	30/12/1996	MALO	ACTIVO
7995	SEDE CENTRAL - OGAJ - OFICINAS - A325	74 Oficina	64 Mobiliario	MESA DE REUNIONES	746452030054	01/12/2008	REGULAR	ACTIVO
7996	SEDE CENTRAL - OGAJ - OFICINAS - A325	74 Oficina	64 Mobiliario	MESITA DE MADERA PARA MAQUINA DE ESCRIBIR	746454750007	30/12/1992	MALO	ACTIVO
7997	SEDE CENTRAL - OGAJ - OFICINAS - A325	74 Oficina	08 Cómputo	MONITOR PLANO	740881870961	18/10/2012	REGULAR	ACTIVO
7998	SEDE CENTRAL - OGAJ - OFICINAS - A325	74 Oficina	08 Cómputo	MONITOR PLANO	740881871054	27/12/2013	REGULAR	ACTIVO
7999	SEDE CENTRAL - OGAJ - OFICINAS - A325	74 Oficina	64 Mobiliario	PIZARRA ACRILICA	746473050115	26/03/2012	REGULAR	ACTIVO
8000	SEDE CENTRAL - OGAJ - OFICINAS - A325	95 Telecomunicaciones	22 Equipo	PUNTO DE ACCESO INALAMBRICO - ACCESS POINT WIRELESS	952267420048	29/12/2016	REGULAR	ACTIVO
8001	SEDE CENTRAL - OGAJ - OFICINAS - A325	74 Oficina	64 Mobiliario	ROPERO	746479160739	28/05/2014	REGULAR	ACTIVO
8002	SEDE CENTRAL - OGAJ - OFICINAS - A325	74 Oficina	64 Mobiliario	ROTAFOLIO (OTROS)	746479840001	26/06/2002	REGULAR	ACTIVO
8003	SEDE CENTRAL - OGAJ - OFICINAS - A325	74 Oficina	64 Mobiliario	SILLA FIJA DE METAL	746481870326	31/07/2009	REGULAR	ACTIVO
8004	SEDE CENTRAL - OGAJ - OFICINAS - A325	74 Oficina	64 Mobiliario	SILLA FIJA DE METAL	746481870327	31/07/2009	REGULAR	ACTIVO
8005	SEDE CENTRAL - OGAJ - OFICINAS - A325	74 Oficina	64 Mobiliario	SILLA FIJA DE METAL	746481870328	31/07/2009	REGULAR	ACTIVO
8006	SEDE CENTRAL - OGAJ - OFICINAS - A325	74 Oficina	64 Mobiliario	SILLA FIJA DE METAL	746481870667	12/02/2015	REGULAR	ACTIVO
8007	SEDE CENTRAL - OGAJ - OFICINAS - A325	74 Oficina	64 Mobiliario	SILLA GIRATORIA DE METAL	746483901365	17/06/2014	REGULAR	ACTIVO
8008	SEDE CENTRAL - OGAJ - OFICINAS - A325	74 Oficina	64 Mobiliario	SILLA GIRATORIA DE METAL	746483901367	17/06/2014	REGULAR	ACTIVO
8009	SEDE CENTRAL - OGAJ - OFICINAS - A325	74 Oficina	64 Mobiliario	SILLA GIRATORIA DE METAL	746483901381	29/08/2014	REGULAR	ACTIVO
8010	SEDE CENTRAL - OGAJ - OFICINAS - A325	74 Oficina	64 Mobiliario	SILLA GIRATORIA DE METAL	746483901756	31/12/2014	REGULAR	ACTIVO
8011	SEDE CENTRAL - OGAJ - OFICINAS - A325	74 Oficina	64 Mobiliario	SILLON MODULAR	746489500013	22/07/2014	REGULAR	ACTIVO
8012	SEDE CENTRAL - OGAJ - OFICINAS - A325	74 Oficina	64 Mobiliario	SILLON MODULAR	746489500014	22/07/2014	REGULAR	ACTIVO
8013	SEDE CENTRAL - OGAJ - OFICINAS - A325	74 Oficina	64 Mobiliario	SOFA DE METAL	746490680012	11/04/2012	REGULAR	ACTIVO
8014	SEDE CENTRAL - OGAJ - OFICINAS - A325	74 Oficina	64 Mobiliario	SOFA DE METAL	746490680013	11/04/2012	REGULAR	ACTIVO
8015	SEDE CENTRAL - OGAJ - OFICINAS - A325	74 Oficina	64 Mobiliario	SOFA DE METAL	746490680014	11/04/2012	REGULAR	ACTIVO
8016	SEDE CENTRAL - OGAJ - OFICINAS - A325	74 Oficina	64 Mobiliario	SOFA DE METAL	746490680015	11/04/2012	REGULAR	ACTIVO
8017	SEDE CENTRAL - OGAJ - OFICINAS - A325	74 Oficina	08 Cómputo	TECLADO - KEYBOARD	740895002182	27/12/2013	REGULAR	ACTIVO
8018	SEDE CENTRAL - OGAJ - OFICINAS - A325	74 Oficina	08 Cómputo	TECLADO - KEYBOARD	740895003079	29/08/2016	REGULAR	ACTIVO
8019	SEDE CENTRAL - OGAJ - OFICINAS - A325	74 Oficina	08 Cómputo	TECLADO - KEYBOARD	740895003088	29/08/2016	REGULAR	ACTIVO
8020	SEDE CENTRAL - OGAJ - OFICINAS - A325	74 Oficina	08 Cómputo	TECLADO - KEYBOARD	740895003090	29/08/2016	REGULAR	ACTIVO
8021	SEDE CENTRAL - OGAJ - OFICINAS - A325	74 Oficina	08 Cómputo	TECLADO - KEYBOARD	740895003097	29/08/2016	REGULAR	ACTIVO
8022	SEDE CENTRAL - OGAJ - OFICINAS - A325	95 Telecomunicaciones	22 Equipo	TELEVISOR LED	952285860003	15/11/2011	REGULAR	ACTIVO
8023	SEDE CENTRAL - OGAJ - OFICINAS - A325	95 Telecomunicaciones	22 Equipo	TELEVISOR LED	952285860019	04/04/2013	REGULAR	ACTIVO
8024	SEDE CENTRAL - OGAJ - OFICINAS - A325	32 Cocina Y Comedor	22 Equipo	TOSTADOR ELECTRICO	322295960001	30/06/1994	MALO	ACTIVO
8025	SEDE CENTRAL - OGAJ - OFICINAS - A325	74 Oficina	08 Cómputo	UNIDAD CENTRAL DE PROCESO - CPU	740899501716	18/10/2012	REGULAR	ACTIVO
8026	SEDE CENTRAL - OGAJ - OFICINAS - A325	74 Oficina	08 Cómputo	UNIDAD CENTRAL DE PROCESO - CPU	740899501902	27/12/2013	REGULAR	ACTIVO
8027	SEDE CENTRAL - OGAJ - OFICINAS - A325	74 Oficina	08 Cómputo	UNIDAD CENTRAL DE PROCESO - CPU	740899502030	27/12/2013	REGULAR	ACTIVO
8028	SEDE CENTRAL - OGAJ - OFICINAS - A325	74 Oficina	08 Cómputo	UNIDAD CENTRAL DE PROCESO - CPU	740899502814	29/08/2016	REGULAR	ACTIVO
8029	SEDE CENTRAL - OGAJ - OFICINAS - A325	74 Oficina	08 Cómputo	UNIDAD CENTRAL DE PROCESO - CPU	740899502816	29/08/2016	REGULAR	ACTIVO
8030	SEDE CENTRAL - OGAJ - OFICINAS - A325	74 Oficina	08 Cómputo	UNIDAD CENTRAL DE PROCESO - CPU	740899502821	29/08/2016	REGULAR	ACTIVO
8031	SEDE CENTRAL - OGAJ - OFICINAS - A325	95 Telecomunicaciones	22 Equipo	AMPLIFICADOR DE AUDIO	952201630005	31/12/2015	REGULAR	ACTIVO
8032	SEDE CENTRAL - OGAJ - OFICINAS - A325	95 Telecomunicaciones	22 Equipo	AMPLIFICADOR DE AUDIO	952201630006	31/12/2015	REGULAR	ACTIVO
8033	SEDE CENTRAL - OGAJ - OFICINAS - A325	74 Oficina	64 Mobiliario	ARCHIVADOR DE MADERA	746403210201	01/09/2004	REGULAR	ACTIVO
8034	SEDE CENTRAL - OGAJ - OFICINAS - A325	74 Oficina	64 Mobiliario	ARCHIVADOR DE MADERA	746403210227	01/12/2008	REGULAR	ACTIVO
8035	SEDE CENTRAL - OGAJ - OFICINAS - A325	74 Oficina	64 Mobiliario	ESCRITORIO DE MADERA	746437120424	08/05/1996	MALO	ACTIVO
8036	SEDE CENTRAL - OGAJ - OFICINAS - A325	74 Oficina	64 Mobiliario	ESCRITORIO DE MADERA	746437120431	30/01/2003	REGULAR	ACTIVO

MVCS
Por: MENA CAMPOS Antonio FAU 20504743307 hard
Motivo: Doy V° B°
Fecha: 2022/03/18 09:39:43-0500

MVCS
Por: TRUJILLO ANDIA Alex Javier FAU 20504743307 hard
Motivo: Doy V° B°
Fecha: 2022/03/17 19:49:57-0500

SISTEMA ADMINISTRATIVO DE ABASTECIMIENTO
ANEXO 7.4
INVENTARIO PATRIMONIAL DE BIENES MUEBLES

1 Sector: 37 Vivienda, Construcción y Saneamiento.
2 Pliego: 037 Ministerio de Vivienda, Construcción y Saneamiento.
3 Unidad Ejecutora: 001 Ministerio de Vivienda, Construcción y Saneamiento- Adm. General.
4 Fecha Corte: 31/12/2021.

N°	Nombre del Local	Grupo [1]	Clase [2]	Denominación (Del SINABIP)	Código Patrimonial (Númerico)	Fechas de Adquisición	Estado [3]	Condición [4]
8037	SEDE CENTRAL - OGAJ - OFICINAS - A325	46 Electricidad Y Electrónica	22 Equipo	ESTABILIZADOR	462252150347	23/12/2014	REGULAR	ACTIVO
8038	SEDE CENTRAL - OGAJ - OFICINAS - A325	46 Electricidad Y Electrónica	22 Equipo	ESTABILIZADOR	462252150212	18/10/2012	REGULAR	ACTIVO
8039	SEDE CENTRAL - OGAJ - OFICINAS - A325	46 Electricidad Y Electrónica	22 Equipo	ESTABILIZADOR	462252150342	17/11/2014	REGULAR	ACTIVO
8040	SEDE CENTRAL - OGAJ - OFICINAS - A325	74 Oficina	64 Mobiliario	ESTANTE DE MADERA	746441180267	01/12/2008	REGULAR	ACTIVO
8041	SEDE CENTRAL - OGAJ - OFICINAS - A325	74 Oficina	22 Equipo	GUILLOTINA	742229930061	05/09/2013	REGULAR	ACTIVO
8042	SEDE CENTRAL - OGAJ - OFICINAS - A325	74 Oficina	22 Equipo	MAQUINA ANILLADORA PERFORADORA	742232610042	30/06/2008	REGULAR	ACTIVO
8043	SEDE CENTRAL - OGAJ - OFICINAS - A325	95 Telecomunicaciones	22 Equipo	MEGAFONO	952253400162	07/07/2015	REGULAR	ACTIVO
8044	SEDE CENTRAL - OGAJ - OFICINAS - A325	74 Oficina	64 Mobiliario	MODULO DE MADERA	746460170066	01/09/2004	REGULAR	ACTIVO
8045	SEDE CENTRAL - OGAJ - OFICINAS - A325	74 Oficina	64 Mobiliario	MODULO DE MADERA PARA MICROCOMPUTADORA	746460850313	01/12/2008	REGULAR	ACTIVO
8046	SEDE CENTRAL - OGAJ - OFICINAS - A325	74 Oficina	08 Cómputo	MONITOR PLANO	740881870034	25/08/2008	REGULAR	ACTIVO
8047	SEDE CENTRAL - OGAJ - OFICINAS - A325	74 Oficina	08 Cómputo	MONITOR PLANO	740881871334	17/11/2014	REGULAR	ACTIVO
8048	SEDE CENTRAL - OGAJ - OFICINAS - A325	74 Oficina	08 Cómputo	MONITOR PLANO	740881871337	17/11/2014	REGULAR	ACTIVO
8049	SEDE CENTRAL - OGAJ - OFICINAS - A325	74 Oficina	64 Mobiliario	PANTALLA ECRAN	746466950023	24/08/2009	REGULAR	ACTIVO
8050	SEDE CENTRAL - OGAJ - OFICINAS - A325	74 Oficina	64 Mobiliario	PIZARRA ACRILICA	746473050467	14/07/2015	REGULAR	ACTIVO
8051	SEDE CENTRAL - OGAJ - OFICINAS - A325	74 Oficina	64 Mobiliario	SILLA GIRATORIA DE METAL	746483900312	15/08/2008	REGULAR	ACTIVO
8052	SEDE CENTRAL - OGAJ - OFICINAS - A325	74 Oficina	64 Mobiliario	SILLA GIRATORIA DE METAL	746483900861	29/10/2010	REGULAR	ACTIVO
8053	SEDE CENTRAL - OGAJ - OFICINAS - A325	74 Oficina	64 Mobiliario	SILLA GIRATORIA DE METAL	746483902700	13/06/2016	REGULAR	ACTIVO
8054	SEDE CENTRAL - OGAJ - OFICINAS - A325	74 Oficina	64 Mobiliario	SILLA GIRATORIA DE METAL	746483902807	19/12/2016	REGULAR	ACTIVO
8055	SEDE CENTRAL - OGAJ - OFICINAS - A325	95 Telecomunicaciones	22 Equipo	SWITCH PARA RED	952281170101	29/12/2016	REGULAR	ACTIVO
8056	SEDE CENTRAL - OGAJ - OFICINAS - A325	74 Oficina	08 Cómputo	TECLADO - KEYBOARD	740895001933	18/10/2012	REGULAR	ACTIVO
8057	SEDE CENTRAL - OGAJ - OFICINAS - A325	74 Oficina	08 Cómputo	TECLADO - KEYBOARD	740895002463	11/06/2014	REGULAR	ACTIVO
8058	SEDE CENTRAL - OGAJ - OFICINAS - A325	74 Oficina	08 Cómputo	TECLADO - KEYBOARD	740895002468	17/11/2014	REGULAR	ACTIVO
8059	SEDE CENTRAL - OGAJ - OFICINAS - A325	74 Oficina	08 Cómputo	TECLADO - KEYBOARD	740895002469	17/11/2014	REGULAR	ACTIVO
8060	SEDE CENTRAL - OGAJ - OFICINAS - A325	74 Oficina	08 Cómputo	TECLADO - KEYBOARD	740895002471	17/11/2014	REGULAR	ACTIVO
8061	SEDE CENTRAL - OGAJ - OFICINAS - A325	74 Oficina	08 Cómputo	TECLADO - KEYBOARD	740895002523	03/02/2015	REGULAR	ACTIVO
8062	SEDE CENTRAL - OGAJ - OFICINAS - A325	74 Oficina	08 Cómputo	TECLADO - KEYBOARD	740895000690	23/10/2008	REGULAR	ACTIVO
8063	SEDE CENTRAL - OGAJ - OFICINAS - A325	74 Oficina	08 Cómputo	UNIDAD CENTRAL DE PROCESO - CPU	740899501804	18/10/2012	REGULAR	ACTIVO
8064	SEDE CENTRAL - OGAJ - OFICINAS - A325	74 Oficina	08 Cómputo	UNIDAD CENTRAL DE PROCESO - CPU	740899502182	11/06/2014	REGULAR	ACTIVO
8065	SEDE CENTRAL - OGAJ - OFICINAS - A325	74 Oficina	08 Cómputo	UNIDAD CENTRAL DE PROCESO - CPU	740899502184	11/06/2014	REGULAR	ACTIVO
8066	SEDE CENTRAL - OGAJ - OFICINAS - A325	74 Oficina	22 Equipo	EQUIPO MULTIFUNCIONAL COPIADORA FAX IMPRESORA SCANNER	742223580072	14/05/2014	REGULAR	ACTIVO
8067	SEDE CENTRAL - OGAJ - OFICINAS - A325	11 Aire Acondicionado y Refrigeración	22 Equipo	EQUIPO PARA AIRE ACONDICIONADO TIPO DOMESTICO	112236140136	29/12/2016	REGULAR	ACTIVO
8068	SEDE CENTRAL - OGAJ - OFICINAS - A325	11 Aire Acondicionado y Refrigeración	22 Equipo	EQUIPO PARA AIRE ACONDICIONADO TIPO DOMESTICO	112236140139	29/12/2016	REGULAR	ACTIVO
8069	SEDE CENTRAL - OGAJ - OFICINAS - A325	46 Electricidad Y Electrónica	22 Equipo	ESTABILIZADOR	462252150214	18/10/2012	REGULAR	ACTIVO
8070	SEDE CENTRAL - OGAJ - OFICINAS - A325	46 Electricidad Y Electrónica	22 Equipo	ESTABILIZADOR	462252150216	18/10/2012	REGULAR	ACTIVO
8071	SEDE CENTRAL - OGAJ - OFICINAS - A325	46 Electricidad Y Electrónica	22 Equipo	ESTABILIZADOR	462252150218	18/10/2012	REGULAR	ACTIVO
8072	SEDE CENTRAL - OGAJ - OFICINAS - A325	11 Aire Acondicionado y Refrigeración	22 Equipo	EVAPORADOR	112244060001	17/06/2016	REGULAR	ACTIVO
8073	SEDE CENTRAL - OGAJ - OFICINAS - A325	11 Aire Acondicionado y Refrigeración	22 Equipo	EVAPORADOR	112244060002	17/06/2016	REGULAR	ACTIVO
8074	SEDE CENTRAL - OGAJ - OFICINAS - A325	11 Aire Acondicionado y Refrigeración	22 Equipo	EVAPORADOR	112244060004	17/06/2016	REGULAR	ACTIVO
8075	SEDE CENTRAL - OGAJ - OFICINAS - A325	88 Seguridad Industrial	22 Equipo	EXTINTOR	882225250098	29/04/2003	REGULAR	ACTIVO
8076	SEDE CENTRAL - OGAJ - OFICINAS - A325	88 Seguridad Industrial	22 Equipo	EXTINTOR	882225250099	29/04/2003	REGULAR	ACTIVO
8077	SEDE CENTRAL - OGAJ - OFICINAS - A325	88 Seguridad Industrial	22 Equipo	EXTINTOR	882225250121	01/12/2008	REGULAR	ACTIVO
8078	SEDE CENTRAL - OGAJ - OFICINAS - A325	74 Oficina	22 Equipo	GUILLOTINA	742229930045	29/12/2009	REGULAR	ACTIVO
8079	SEDE CENTRAL - OGAJ - OFICINAS - A325	74 Oficina	08 Cómputo	IMPRESORA LASER	740841000313	16/12/2014	REGULAR	ACTIVO
8080	SEDE CENTRAL - OGAJ - OFICINAS - A325	74 Oficina	22 Equipo	MAQUINA ANILLADORA PERFORADORA	742232610053	29/12/2009	REGULAR	ACTIVO
8081	SEDE CENTRAL - OGAJ - OFICINAS - A325	74 Oficina	64 Mobiliario	MESA DE REUNIONES	746452030028	02/07/1999	MALO	ACTIVO
8082	SEDE CENTRAL - OGAJ - OFICINAS - A325	74 Oficina	64 Mobiliario	MESITA DE MADERA PARA TELEFONO	746456100049	01/01/1999	MALO	ACTIVO
8083	SEDE CENTRAL - OGAJ - OFICINAS - A325	74 Oficina	64 Mobiliario	MODULO DE MADERA	746460170013	30/06/1997	MALO	ACTIVO
8084	SEDE CENTRAL - OGAJ - OFICINAS - A325	74 Oficina	08 Cómputo	MONITOR LED	740880370015	26/10/2016	REGULAR	ACTIVO
8085	SEDE CENTRAL - OGAJ - OFICINAS - A325	74 Oficina	08 Cómputo	MONITOR PLANO	740881870297	25/09/2009	REGULAR	ACTIVO
8086	SEDE CENTRAL - OGAJ - OFICINAS - A325	74 Oficina	08 Cómputo	MONITOR PLANO	740881870300	25/09/2009	REGULAR	ACTIVO
8087	SEDE CENTRAL - OGAJ - OFICINAS - A325	74 Oficina	08 Cómputo	MONITOR PLANO	740881870646	28/10/2010	REGULAR	ACTIVO
8088	SEDE CENTRAL - OGAJ - OFICINAS - A325	74 Oficina	08 Cómputo	MONITOR PLANO	740881870966	18/10/2012	REGULAR	ACTIVO
8089	SEDE CENTRAL - OGAJ - OFICINAS - A325	74 Oficina	08 Cómputo	MONITOR PLANO	740881870969	18/10/2012	REGULAR	ACTIVO
8090	SEDE CENTRAL - OGAJ - OFICINAS - A325	74 Oficina	08 Cómputo	MONITOR PLANO	740881871065	27/12/2013	REGULAR	ACTIVO
8091	SEDE CENTRAL - OGAJ - OFICINAS - A325	74 Oficina	08 Cómputo	MONITOR PLANO	740881871066	27/12/2013	REGULAR	ACTIVO
8092	SEDE CENTRAL - OGAJ - OFICINAS - A325	74 Oficina	08 Cómputo	MONITOR PLANO	740881871177	27/12/2013	REGULAR	ACTIVO
8093	SEDE CENTRAL - OGAJ - OFICINAS - A325	74 Oficina	08 Cómputo	MONITOR PLANO	740881871285	27/12/2013	REGULAR	ACTIVO
8094	SEDE CENTRAL - OGAJ - OFICINAS - A325	74 Oficina	08 Cómputo	MONITOR PLANO	740881871392	31/03/2015	REGULAR	ACTIVO
8095	SEDE CENTRAL - OGAJ - OFICINAS - A325	74 Oficina	08 Cómputo	MONITOR PLANO	740881871393	31/03/2015	REGULAR	ACTIVO
8096	SEDE CENTRAL - OGAJ - OFICINAS - A325	74 Oficina	08 Cómputo	MONITOR PLANO	740881871397	31/03/2015	REGULAR	ACTIVO
8097	SEDE CENTRAL - OGAJ - OFICINAS - A325	74 Oficina	08 Cómputo	MONITOR PLANO	740881871406	31/03/2015	REGULAR	ACTIVO
8098	SEDE CENTRAL - OGAJ - OFICINAS - A325	74 Oficina	08 Cómputo	MONITOR PLANO	740881871407	31/03/2015	REGULAR	ACTIVO
8099	SEDE CENTRAL - OGAJ - OFICINAS - A325	74 Oficina	08 Cómputo	MONITOR PLANO	740881871409	31/03/2015	REGULAR	ACTIVO
8100	SEDE CENTRAL - OGAJ - OFICINAS - A325	74 Oficina	08 Cómputo	MONITOR PLANO	740881871410	31/03/2015	REGULAR	ACTIVO
8101	SEDE CENTRAL - OGAJ - OFICINAS - A325	74 Oficina	08 Cómputo	MONITOR PLANO	740881871411	31/03/2015	REGULAR	ACTIVO
8102	SEDE CENTRAL - OGAJ - OFICINAS - A325	74 Oficina	08 Cómputo	MONITOR PLANO	740881871741	31/03/2015	REGULAR	ACTIVO
8103	SEDE CENTRAL - OGAJ - OFICINAS - A325	74 Oficina	22 Equipo	PIZARRA ELECTRONICA	742262040010	07/04/2005	REGULAR	ACTIVO
8104	SEDE CENTRAL - OGAJ - OFICINAS - A325	74 Oficina	64 Mobiliario	SILLA FIJA DE METAL	746481870741	14/07/2015	REGULAR	ACTIVO
8105	SEDE CENTRAL - OGAJ - OFICINAS - A325	74 Oficina	64 Mobiliario	SILLA FIJA DE METAL	746481870742	14/07/2015	REGULAR	ACTIVO
8106	SEDE CENTRAL - OGAJ - OFICINAS - A325	74 Oficina	64 Mobiliario	SILLA FIJA DE METAL	746481870808	25/04/2016	REGULAR	ACTIVO
8107	SEDE CENTRAL - OGAJ - OFICINAS - A325	74 Oficina	64 Mobiliario	SILLA GIRATORIA DE METAL	746483901319	13/12/2013	REGULAR	ACTIVO
8108	SEDE CENTRAL - OGAJ - OFICINAS - A325	74 Oficina	64 Mobiliario	SILLA GIRATORIA DE METAL	746483901981	14/07/2015	REGULAR	ACTIVO
8109	SEDE CENTRAL - OGAJ - OFICINAS - A325	74 Oficina	64 Mobiliario	SILLA GIRATORIA DE METAL	746483902614	25/04/2016	REGULAR	ACTIVO
8110	SEDE CENTRAL - OGAJ - OFICINAS - A325	74 Oficina	64 Mobiliario	SILLA GIRATORIA DE METAL	746483902624	25/04/2016	REGULAR	ACTIVO
8111	SEDE CENTRAL - OGAJ - OFICINAS - A325	74 Oficina	64 Mobiliario	SILLON GIRATORIO DE METAL	746489330309	28/03/2003	REGULAR	ACTIVO
8112	SEDE CENTRAL - OGAJ - OFICINAS - A325	95 Telecomunicaciones	22 Equipo	SISTEMA DE PROYECCION MULTIMEDIA - PROYECTOR MULTIMEDIA	952278340014	26/05/2008	REGULAR	ACTIVO
8113	SEDE CENTRAL - OGAJ - OFICINAS - A325	74 Oficina	22 Equipo	SURTIDOR DE AGUA ELECTRICO - DISPENSADOR ELECTRICO	742299890053	29/12/2016	REGULAR	ACTIVO
8114	SEDE CENTRAL - OGAJ - OFICINAS - A325	74 Oficina	08 Cómputo	TECLADO - KEYBOARD	740895001427	28/10/2010	REGULAR	ACTIVO
8115	SEDE CENTRAL - OGAJ - OFICINAS - A325	74 Oficina	08 Cómputo	TECLADO - KEYBOARD	740895001994	18/10/2012	REGULAR	ACTIVO
8116	SEDE CENTRAL - OGAJ - OFICINAS - A325	74 Oficina	08 Cómputo	TECLADO - KEYBOARD	740895002431	27/12/2013	REGULAR	ACTIVO
8117	SEDE CENTRAL - OGAJ - OFICINAS - A325	74 Oficina	08 Cómputo	TECLADO - KEYBOARD	740895002476	16/12/2014	REGULAR	ACTIVO
8118	SEDE CENTRAL - OGAJ - OFICINAS - A325	74 Oficina	08 Cómputo	TECLADO - KEYBOARD	740895002667	03/02/2015	REGULAR	ACTIVO

MVCS
Por: MENA CAMPOS Antonio FAU 20504743307 hard
Motivo: Doy V° B°
Fecha: 2022/03/18 09:39:43-0500

MVCS
Por: TRUJILLO ANDIA Alex Javier FAU 20504743307 hard
Motivo: Doy V° B°
Fecha: 2022/03/17 19:49:57-0500

SISTEMA ADMINISTRATIVO DE ABASTECIMIENTO
ANEXO 7.4
INVENTARIO PATRIMONIAL DE BIENES MUEBLES

1 Sector: 37 Vivienda, Construcción y Saneamiento.
2 Pliego: 037 Ministerio de Vivienda, Construcción y Saneamiento.
3 Unidad Ejecutora: 001 Ministerio de Vivienda, Construcción y Saneamiento- Adm. General.
4 Fecha Corte: 31/12/2021.

N°	Nombre del Local	Grupo [1]	Clase [2]	Denominación (Del SINABIP)	Código Patrimonial (Númerico)	Fechas de Adquisición	Estado [3]	Condición [4]
8119	SEDE CENTRAL - OGAJ - OFICINAS - A325	74 Oficina	08 Cómputo	TECLADO - KEYBOARD	740895002672	03/02/2015	REGULAR	ACTIVO
8120	SEDE CENTRAL - OGAJ - OFICINAS - A325	74 Oficina	08 Cómputo	TECLADO - KEYBOARD	740895002674	03/02/2015	REGULAR	ACTIVO
8121	SEDE CENTRAL - OGAJ - OFICINAS - A325	74 Oficina	08 Cómputo	TECLADO - KEYBOARD	740895002679	03/02/2015	REGULAR	ACTIVO
8122	SEDE CENTRAL - OGAJ - OFICINAS - A325	74 Oficina	08 Cómputo	TECLADO - KEYBOARD	740895002680	03/02/2015	REGULAR	ACTIVO
8123	SEDE CENTRAL - OGAJ - OFICINAS - A325	74 Oficina	08 Cómputo	TECLADO - KEYBOARD	740895002681	03/02/2015	REGULAR	ACTIVO
8124	SEDE CENTRAL - OGAJ - OFICINAS - A325	74 Oficina	08 Cómputo	TECLADO - KEYBOARD	740895002683	03/02/2015	REGULAR	ACTIVO
8125	SEDE CENTRAL - OGAJ - OFICINAS - A325	74 Oficina	08 Cómputo	TECLADO - KEYBOARD	740895002915	31/03/2015	REGULAR	ACTIVO
8126	SEDE CENTRAL - OGAJ - OFICINAS - A325	74 Oficina	08 Cómputo	TECLADO - KEYBOARD	740895003086	29/08/2016	REGULAR	ACTIVO
8127	SEDE CENTRAL - OGAJ - OFICINAS - A325	74 Oficina	08 Cómputo	TECLADO - KEYBOARD	740895003104	28/10/2016	REGULAR	ACTIVO
8128	SEDE CENTRAL - OGAJ - OFICINAS - A325	74 Oficina	08 Cómputo	TECLADO - KEYBOARD	740895003105	28/10/2016	REGULAR	ACTIVO
8129	SEDE CENTRAL - OGAJ - OFICINAS - A325	74 Oficina	08 Cómputo	TECLADO - KEYBOARD	740895003107	28/10/2016	REGULAR	ACTIVO
8130	SEDE CENTRAL - OGAJ - OFICINAS - A325	74 Oficina	08 Cómputo	TECLADO - KEYBOARD	740895001857	31/08/2011	REGULAR	ACTIVO
8131	SEDE CENTRAL - OGAJ - OFICINAS - A325	95 Telecomunicaciones	22 Equipo	TELEFONO	952282870320	28/12/2012	REGULAR	ACTIVO
8132	SEDE CENTRAL - OGAJ - OFICINAS - A325	95 Telecomunicaciones	22 Equipo	TELEFONO	952282870325	28/12/2012	REGULAR	ACTIVO
8133	SEDE CENTRAL - OGAJ - OFICINAS - A325	95 Telecomunicaciones	22 Equipo	TELEFONO	952282870336	08/04/2013	REGULAR	ACTIVO
8134	SEDE CENTRAL - OGAJ - OFICINAS - A325	95 Telecomunicaciones	22 Equipo	TELEFONO	952282870337	08/04/2013	REGULAR	ACTIVO
8135	SEDE CENTRAL - OGAJ - OFICINAS - A325	95 Telecomunicaciones	22 Equipo	TELEFONO	952282870341	08/04/2013	REGULAR	ACTIVO
8136	SEDE CENTRAL - OGAJ - OFICINAS - A325	95 Telecomunicaciones	22 Equipo	TELEFONO	952282870343	08/04/2013	REGULAR	ACTIVO
8137	SEDE CENTRAL - OGAJ - OFICINAS - A325	95 Telecomunicaciones	22 Equipo	TELEFONO	952282870344	08/04/2013	REGULAR	ACTIVO
8138	SEDE CENTRAL - OGAJ - OFICINAS - A325	95 Telecomunicaciones	22 Equipo	TELEFONO	952282870346	08/04/2013	REGULAR	ACTIVO
8139	SEDE CENTRAL - OGAJ - OFICINAS - A325	95 Telecomunicaciones	22 Equipo	TELEFONO	952282870347	08/04/2013	REGULAR	ACTIVO
8140	SEDE CENTRAL - OGAJ - OFICINAS - A325	95 Telecomunicaciones	22 Equipo	TELEFONO	952282870348	08/04/2013	REGULAR	ACTIVO
8141	SEDE CENTRAL - OGAJ - OFICINAS - A325	95 Telecomunicaciones	22 Equipo	TELEVISOR LED	952285860018	18/03/2013	REGULAR	ACTIVO
8142	SEDE CENTRAL - OGAJ - OFICINAS - A325	74 Oficina	08 Cómputo	UNIDAD CENTRAL DE PROCESO - CPU	740899500689	07/05/2004	REGULAR	ACTIVO
8143	SEDE CENTRAL - OGAJ - OFICINAS - A325	74 Oficina	08 Cómputo	UNIDAD CENTRAL DE PROCESO - CPU	740899501053	30/03/2009	REGULAR	ACTIVO
8144	SEDE CENTRAL - OGAJ - OFICINAS - A325	74 Oficina	08 Cómputo	UNIDAD CENTRAL DE PROCESO - CPU	740899502150	27/12/2013	REGULAR	ACTIVO
8145	SEDE CENTRAL - OGAJ - OFICINAS - A325	74 Oficina	08 Cómputo	UNIDAD CENTRAL DE PROCESO - CPU	740899502151	27/12/2013	REGULAR	ACTIVO
8146	SEDE CENTRAL - OGAJ - OFICINAS - A325	74 Oficina	08 Cómputo	UNIDAD CENTRAL DE PROCESO - CPU	740899502197	16/12/2014	REGULAR	ACTIVO
8147	SEDE CENTRAL - OGAJ - OFICINAS - A325	74 Oficina	08 Cómputo	UNIDAD CENTRAL DE PROCESO - CPU	740899502387	03/02/2015	REGULAR	ACTIVO
8148	SEDE CENTRAL - OGAJ - OFICINAS - A325	74 Oficina	08 Cómputo	UNIDAD CENTRAL DE PROCESO - CPU	740899502388	03/02/2015	REGULAR	ACTIVO
8149	SEDE CENTRAL - OGAJ - OFICINAS - A325	74 Oficina	08 Cómputo	UNIDAD CENTRAL DE PROCESO - CPU	740899502392	03/02/2015	REGULAR	ACTIVO
8150	SEDE CENTRAL - OGAJ - OFICINAS - A325	74 Oficina	08 Cómputo	UNIDAD CENTRAL DE PROCESO - CPU	740899502394	03/02/2015	REGULAR	ACTIVO
8151	SEDE CENTRAL - OGAJ - OFICINAS - A325	74 Oficina	08 Cómputo	UNIDAD CENTRAL DE PROCESO - CPU	740899502399	03/02/2015	REGULAR	ACTIVO
8152	SEDE CENTRAL - OGAJ - OFICINAS - A325	74 Oficina	08 Cómputo	UNIDAD CENTRAL DE PROCESO - CPU	740899502400	03/02/2015	REGULAR	ACTIVO
8153	SEDE CENTRAL - OGAJ - OFICINAS - A325	74 Oficina	08 Cómputo	UNIDAD CENTRAL DE PROCESO - CPU	740899502401	03/02/2015	REGULAR	ACTIVO
8154	SEDE CENTRAL - OGAJ - OFICINAS - A325	74 Oficina	08 Cómputo	UNIDAD CENTRAL DE PROCESO - CPU	740899502403	03/02/2015	REGULAR	ACTIVO
8155	SEDE CENTRAL - OGAJ - OFICINAS - A325	74 Oficina	08 Cómputo	UNIDAD CENTRAL DE PROCESO - CPU	740899502635	31/03/2015	REGULAR	ACTIVO
8156	SEDE CENTRAL - OGAJ - OFICINAS - A325	74 Oficina	08 Cómputo	UNIDAD CENTRAL DE PROCESO - CPU	740899502811	29/08/2016	REGULAR	ACTIVO
8157	SEDE CENTRAL - OGAJ - OFICINAS - A325	74 Oficina	08 Cómputo	UNIDAD CENTRAL DE PROCESO - CPU	740899502828	28/10/2016	REGULAR	ACTIVO
8158	SEDE CENTRAL - OGAJ - OFICINAS - A325	74 Oficina	08 Cómputo	UNIDAD CENTRAL DE PROCESO - CPU	740899502829	28/10/2016	REGULAR	ACTIVO
8159	SEDE CENTRAL - OGAJ - OFICINAS - A325	74 Oficina	08 Cómputo	UNIDAD CENTRAL DE PROCESO - CPU	740899502831	28/10/2016	REGULAR	ACTIVO
8160	SEDE CENTRAL - OGAJ - OFICINAS - A325	11 Aire Acondicionado y Refrigeración	22 Equipo	VENTILADOR ELECTRICO TIPO COLUMNA O TORRE	112291580222	15/04/2015	REGULAR	ACTIVO
8161	SEDE CENTRAL - OGAJ - OFICINAS - A325	11 Aire Acondicionado y Refrigeración	22 Equipo	VENTILADOR ELECTRICO TIPO COLUMNA O TORRE	112291580229	15/04/2015	REGULAR	ACTIVO
8162	SEDE CENTRAL - OGAJ - OFICINAS - A325	11 Aire Acondicionado y Refrigeración	22 Equipo	VENTILADOR ELECTRICO TIPO COLUMNA O TORRE	112291580230	15/04/2015	REGULAR	ACTIVO
8163	SEDE CENTRAL - OGAJ - OFICINAS - A325	74 Oficina	64 Mobiliario	ARCHIVADOR DE MADERA	746403210008	30/12/1992	MALO	ACTIVO
8164	SEDE CENTRAL - OGAJ - OFICINAS - A325	74 Oficina	22 Equipo	CAMARA FOTOGRAFICA	742208530056	25/09/2014	REGULAR	ACTIVO
8165	SEDE CENTRAL - OGAJ - OFICINAS - A325	74 Oficina	22 Equipo	CAMARA FOTOGRAFICA	742208530059	30/09/2014	REGULAR	ACTIVO
8166	SEDE CENTRAL - OGAJ - OFICINAS - A325	74 Oficina	22 Equipo	CAMARA FOTOGRAFICA DIGITAL	742208970023	21/11/2007	REGULAR	ACTIVO
8167	SEDE CENTRAL - OGAJ - OFICINAS - A325	74 Oficina	22 Equipo	CAMARA FOTOGRAFICA DIGITAL	742208970053	30/12/2008	REGULAR	ACTIVO
8168	SEDE CENTRAL - OGAJ - OFICINAS - A325	74 Oficina	22 Equipo	CAMARA FOTOGRAFICA DIGITAL	742208970083	30/11/2010	REGULAR	ACTIVO
8169	SEDE CENTRAL - OGAJ - OFICINAS - A325	74 Oficina	22 Equipo	CAMARA FOTOGRAFICA DIGITAL	742208970085	30/11/2010	REGULAR	ACTIVO
8170	SEDE CENTRAL - OGAJ - OFICINAS - A325	74 Oficina	22 Equipo	CAMARA FOTOGRAFICA DIGITAL	742208970115	29/08/2012	REGULAR	ACTIVO
8171	SEDE CENTRAL - OGAJ - OFICINAS - A325	74 Oficina	22 Equipo	CAMARA FOTOGRAFICA DIGITAL	742208970187	11/03/2015	REGULAR	ACTIVO
8172	SEDE CENTRAL - OGAJ - OFICINAS - A325	74 Oficina	08 Cómputo	COMPUTADORA PERSONAL PORTATIL	740805000175	28/02/2013	REGULAR	ACTIVO
8173	SEDE CENTRAL - OGAJ - OFICINAS - A325	74 Oficina	08 Cómputo	DISCO DURO EXTERNO	740818500021	29/08/2012	REGULAR	ACTIVO
8174	SEDE CENTRAL - OGAJ - OFICINAS - A325	74 Oficina	22 Equipo	EQUIPO MULTIFUNCIONAL COPIADORA FAX IMPRESORA SCANNER	742223580124	23/12/2014	REGULAR	ACTIVO
8175	SEDE CENTRAL - OGAJ - OFICINAS - A325	46 Electricidad Y Electrónica	22 Equipo	ESTABILIZADOR	462252150349	17/08/2015	REGULAR	ACTIVO
8176	SEDE CENTRAL - OGAJ - OFICINAS - A325	46 Electricidad Y Electrónica	22 Equipo	ESTABILIZADOR	462252150288	18/10/2012	REGULAR	ACTIVO
8177	SEDE CENTRAL - OGAJ - OFICINAS - A325	46 Electricidad Y Electrónica	22 Equipo	ESTABILIZADOR	462252150302	31/10/2012	REGULAR	ACTIVO
8178	SEDE CENTRAL - OGAJ - OFICINAS - A325	46 Electricidad Y Electrónica	22 Equipo	ESTABILIZADOR	462252150304	31/10/2012	REGULAR	ACTIVO
8179	SEDE CENTRAL - OGAJ - OFICINAS - A325	46 Electricidad Y Electrónica	22 Equipo	ESTABILIZADOR	462252150306	31/10/2012	REGULAR	ACTIVO
8180	SEDE CENTRAL - OGAJ - OFICINAS - A325	46 Electricidad Y Electrónica	22 Equipo	ESTABILIZADOR	462252150330	16/04/2013	REGULAR	ACTIVO
8181	SEDE CENTRAL - OGAJ - OFICINAS - A325	46 Electricidad Y Electrónica	22 Equipo	ESTABILIZADOR	462252150341	17/11/2014	REGULAR	ACTIVO
8182	SEDE CENTRAL - OGAJ - OFICINAS - A325	46 Electricidad Y Electrónica	22 Equipo	ESTABILIZADOR	462252150372	09/08/2016	REGULAR	ACTIVO
8183	SEDE CENTRAL - OGAJ - OFICINAS - A325	46 Electricidad Y Electrónica	22 Equipo	ESTABILIZADOR	462252150385	29/08/2016	REGULAR	ACTIVO
8184	SEDE CENTRAL - OGAJ - OFICINAS - A325	46 Electricidad Y Electrónica	22 Equipo	ESTABILIZADOR	462252150386	29/08/2016	REGULAR	ACTIVO
8185	SEDE CENTRAL - OGAJ - OFICINAS - A325	46 Electricidad Y Electrónica	22 Equipo	ESTABILIZADOR	462252150388	29/08/2016	REGULAR	ACTIVO
8186	SEDE CENTRAL - OGAJ - OFICINAS - A325	46 Electricidad Y Electrónica	22 Equipo	ESTABILIZADOR	462252150390	29/08/2016	REGULAR	ACTIVO
8187	SEDE CENTRAL - OGAJ - OFICINAS - A325	88 Seguridad Industrial	22 Equipo	EXTINTOR	882225250101	29/04/2003	REGULAR	ACTIVO
8188	SEDE CENTRAL - OGAJ - OFICINAS - A325	88 Seguridad Industrial	22 Equipo	EXTINTOR	882225250173	29/08/2012	REGULAR	ACTIVO
8189	SEDE CENTRAL - OGAJ - OFICINAS - A325	88 Seguridad Industrial	22 Equipo	EXTINTOR	882225250174	29/08/2012	REGULAR	ACTIVO
8190	SEDE CENTRAL - OGAJ - OFICINAS - A325	88 Seguridad Industrial	22 Equipo	EXTINTOR	882225250175	29/08/2012	REGULAR	ACTIVO
8191	SEDE CENTRAL - OGAJ - OFICINAS - A325	95 Telecomunicaciones	22 Equipo	GRABADORA DE DISCO BLU-RAY	952245560005	11/06/2014	REGULAR	ACTIVO
8192	SEDE CENTRAL - OGAJ - OFICINAS - A325	95 Telecomunicaciones	22 Equipo	MINICOMPONENTE	952255670010	09/09/2009	REGULAR	ACTIVO
8193	SEDE CENTRAL - OGAJ - OFICINAS - A325	74 Oficina	64 Mobiliario	MODULO DE MELAMINA	746460980080	30/03/2016	REGULAR	ACTIVO
8194	SEDE CENTRAL - OGAJ - OFICINAS - A325	74 Oficina	08 Cómputo	MONITOR A COLOR	740877000394	30/06/2003	REGULAR	ACTIVO
8195	SEDE CENTRAL - OGAJ - OFICINAS - A325	74 Oficina	08 Cómputo	MONITOR PLANO	740881870058	30/09/2008	REGULAR	ACTIVO
8196	SEDE CENTRAL - OGAJ - OFICINAS - A325	74 Oficina	08 Cómputo	MONITOR PLANO	740881870675	28/10/2010	REGULAR	ACTIVO
8197	SEDE CENTRAL - OGAJ - OFICINAS - A325	74 Oficina	08 Cómputo	MONITOR PLANO	740881870770	14/12/2011	REGULAR	ACTIVO
8198	SEDE CENTRAL - OGAJ - OFICINAS - A325	74 Oficina	08 Cómputo	MONITOR PLANO	740881870783	18/10/2012	REGULAR	ACTIVO
8199	SEDE CENTRAL - OGAJ - OFICINAS - A325	74 Oficina	08 Cómputo	MONITOR PLANO	740881870838	18/10/2012	REGULAR	ACTIVO
8200	SEDE CENTRAL - OGAJ - OFICINAS - A325	74 Oficina	08 Cómputo	MONITOR PLANO	740881870960	18/10/2012	REGULAR	ACTIVO

MVCS
Por: MENA CAMPOS Antonio FAU 20504743307 hard
Motivo: Doy V° B°
Fecha: 2022/03/18 09:39:43-0500

MVCS
Por: TRUJILLO ANDIA Alex Javier FAU 20504743307 hard
Motivo: Doy V° B°
Fecha: 2022/03/17 19:49:57-0500

SISTEMA ADMINISTRATIVO DE ABASTECIMIENTO
ANEXO 7.4
INVENTARIO PATRIMONIAL DE BIENES MUEBLES

1 Sector: 37 Vivienda, Construcción y Saneamiento.
2 Pliego: 037 Ministerio de Vivienda, Construcción y Saneamiento.
3 Unidad Ejecutora: 001 Ministerio de Vivienda, Construcción y Saneamiento- Adm. General.
4 Fecha Corte: 31/12/2021.

N°	Nombre del Local	Grupo [1]	Clase [2]	Denominación (Del SINABIP)	Código Patrimonial (Númerico)	Fechas de Adquisición	Estado [3]	Condición [4]
8201	SEDE CENTRAL - OGAJ - OFICINAS - A325	74 Oficina	08 Cómputo	MONITOR PLANO	740881870974	16/10/2012	REGULAR	ACTIVO
8202	SEDE CENTRAL - OGAJ - OFICINAS - A325	74 Oficina	08 Cómputo	MONITOR PLANO	740881871121	27/12/2013	REGULAR	ACTIVO
8203	SEDE CENTRAL - OGAJ - OFICINAS - A325	74 Oficina	08 Cómputo	MONITOR PLANO	740881871189	27/12/2013	REGULAR	ACTIVO
8204	SEDE CENTRAL - OGAJ - OFICINAS - A325	74 Oficina	08 Cómputo	MONITOR PLANO	740881871206	27/12/2013	REGULAR	ACTIVO
8205	SEDE CENTRAL - OGAJ - OFICINAS - A325	74 Oficina	08 Cómputo	MONITOR PLANO	740881871219	27/12/2013	REGULAR	ACTIVO
8206	SEDE CENTRAL - OGAJ - OFICINAS - A325	74 Oficina	08 Cómputo	MONITOR PLANO	740881871326	11/06/2014	REGULAR	ACTIVO
8207	SEDE CENTRAL - OGAJ - OFICINAS - A325	74 Oficina	08 Cómputo	MONITOR PLANO	740881871328	11/06/2014	REGULAR	ACTIVO
8208	SEDE CENTRAL - OGAJ - OFICINAS - A325	74 Oficina	08 Cómputo	MONITOR PLANO	740881871329	11/06/2014	REGULAR	ACTIVO
8209	SEDE CENTRAL - OGAJ - OFICINAS - A325	74 Oficina	08 Cómputo	MONITOR PLANO	740881871331	11/06/2014	REGULAR	ACTIVO
8210	SEDE CENTRAL - OGAJ - OFICINAS - A325	74 Oficina	08 Cómputo	MONITOR PLANO	740881871375	31/03/2015	REGULAR	ACTIVO
8211	SEDE CENTRAL - OGAJ - OFICINAS - A325	74 Oficina	08 Cómputo	MONITOR PLANO	740881871466	31/03/2015	REGULAR	ACTIVO
8212	SEDE CENTRAL - OGAJ - OFICINAS - A325	74 Oficina	08 Cómputo	MONITOR PLANO	740881871497	31/03/2015	REGULAR	ACTIVO
8213	SEDE CENTRAL - OGAJ - OFICINAS - A325	74 Oficina	08 Cómputo	MONITOR PLANO	740881871689	31/03/2015	REGULAR	ACTIVO
8214	SEDE CENTRAL - OGAJ - OFICINAS - A325	74 Oficina	08 Cómputo	MONITOR PLANO	740881871695	31/03/2015	REGULAR	ACTIVO
8215	SEDE CENTRAL - OGAJ - OFICINAS - A325	74 Oficina	08 Cómputo	MONITOR PLANO	740881871696	31/03/2015	REGULAR	ACTIVO
8216	SEDE CENTRAL - OGAJ - OFICINAS - A325	74 Oficina	08 Cómputo	MONITOR PLANO	740881871749	31/03/2015	REGULAR	ACTIVO
8217	SEDE CENTRAL - OGAJ - OFICINAS - A325	74 Oficina	64 Mobiliario	PERCHERO DE MADERA (MAYOR A 1/4 UIT)	746471020006	31/12/1999	MALO	ACTIVO
8218	SEDE CENTRAL - OGAJ - OFICINAS - A325	74 Oficina	22 Equipo	RELOJ DE PARED	742291470001	22/12/1988	MALO	ACTIVO
8219	SEDE CENTRAL - OGAJ - OFICINAS - A325	74 Oficina	64 Mobiliario	SILLA FIJA DE MADERA	746481191161	05/09/2013	REGULAR	ACTIVO
8220	SEDE CENTRAL - OGAJ - OFICINAS - A325	74 Oficina	64 Mobiliario	SILLA FIJA DE METAL	746481870489	25/09/2014	REGULAR	ACTIVO
8221	SEDE CENTRAL - OGAJ - OFICINAS - A325	74 Oficina	64 Mobiliario	SILLA FIJA DE METAL	746481870770	12/11/2015	REGULAR	ACTIVO
8222	SEDE CENTRAL - OGAJ - OFICINAS - A325	74 Oficina	64 Mobiliario	SILLA FIJA DE METAL	746481870773	12/11/2015	REGULAR	ACTIVO
8223	SEDE CENTRAL - OGAJ - OFICINAS - A325	74 Oficina	64 Mobiliario	SILLA FIJA DE METAL	746481870818	31/05/2016	REGULAR	ACTIVO
8224	SEDE CENTRAL - OGAJ - OFICINAS - A325	74 Oficina	64 Mobiliario	SILLA GIRATORIA DE METAL	746483900866	29/10/2010	REGULAR	ACTIVO
8225	SEDE CENTRAL - OGAJ - OFICINAS - A325	74 Oficina	64 Mobiliario	SILLA GIRATORIA DE METAL	746483900867	29/10/2010	REGULAR	ACTIVO
8226	SEDE CENTRAL - OGAJ - OFICINAS - A325	74 Oficina	64 Mobiliario	SILLA GIRATORIA DE METAL	746483900868	29/10/2010	REGULAR	ACTIVO
8227	SEDE CENTRAL - OGAJ - OFICINAS - A325	74 Oficina	64 Mobiliario	SILLA GIRATORIA DE METAL	746483900874	29/10/2010	REGULAR	ACTIVO
8228	SEDE CENTRAL - OGAJ - OFICINAS - A325	74 Oficina	64 Mobiliario	SILLA GIRATORIA DE METAL	746483900875	29/10/2010	REGULAR	ACTIVO
8229	SEDE CENTRAL - OGAJ - OFICINAS - A325	74 Oficina	64 Mobiliario	SILLA GIRATORIA DE METAL	746483900880	29/10/2010	REGULAR	ACTIVO
8230	SEDE CENTRAL - OGAJ - OFICINAS - A325	74 Oficina	64 Mobiliario	SILLA GIRATORIA DE METAL	746483900884	29/10/2010	REGULAR	ACTIVO
8231	SEDE CENTRAL - OGAJ - OFICINAS - A325	74 Oficina	64 Mobiliario	SILLA GIRATORIA DE METAL	746483900900	30/11/2010	REGULAR	ACTIVO
8232	SEDE CENTRAL - OGAJ - OFICINAS - A325	74 Oficina	64 Mobiliario	SILLA GIRATORIA DE METAL	746483901057	31/07/2012	REGULAR	ACTIVO
8233	SEDE CENTRAL - OGAJ - OFICINAS - A325	74 Oficina	64 Mobiliario	SILLA GIRATORIA DE METAL	746483902127	24/11/2015	REGULAR	ACTIVO
8234	SEDE CENTRAL - OGAJ - OFICINAS - A325	74 Oficina	64 Mobiliario	SILLA GIRATORIA DE METAL	746483902681	13/06/2016	REGULAR	ACTIVO
8235	SEDE CENTRAL - OGAJ - OFICINAS - A325	74 Oficina	64 Mobiliario	SILLA GIRATORIA DE METAL	746483902696	13/06/2016	REGULAR	ACTIVO
8236	SEDE CENTRAL - OGAJ - OFICINAS - A325	74 Oficina	64 Mobiliario	SILLA GIRATORIA DE METAL	746483902697	13/06/2016	REGULAR	ACTIVO
8237	SEDE CENTRAL - OGAJ - OFICINAS - A325	74 Oficina	64 Mobiliario	SILLA GIRATORIA DE METAL	746483902702	13/06/2016	REGULAR	ACTIVO
8238	SEDE CENTRAL - OGAJ - OFICINAS - A325	74 Oficina	64 Mobiliario	SILLA GIRATORIA DE METAL	746483902737	26/08/2016	REGULAR	ACTIVO
8239	SEDE CENTRAL - OGAJ - OFICINAS - A325	95 Telecomunicaciones	22 Equipo	SISTEMA DE PROYECCION MULTIMEDIA - PROYECTOR MULTIMEDIA	952278340057	24/11/2015	REGULAR	ACTIVO
8240	SEDE CENTRAL - OGAJ - OFICINAS - A325	74 Oficina	22 Equipo	SURTIDOR DE AGUA ELECTRICO - DISPENSADOR ELECTRICO	742299890044	18/07/2008	REGULAR	ACTIVO
8241	SEDE CENTRAL - OGAJ - OFICINAS - A325	74 Oficina	08 Cómputo	TABLETA PAD	740894930001	29/08/2012	REGULAR	ACTIVO
8242	SEDE CENTRAL - OGAJ - OFICINAS - A325	74 Oficina	08 Cómputo	TABLETA PAD	740894930008	27/12/2012	REGULAR	ACTIVO
8243	SEDE CENTRAL - OGAJ - OFICINAS - A325	74 Oficina	08 Cómputo	TECLADO - KEYBOARD	740895001462	28/10/2010	REGULAR	ACTIVO
8244	SEDE CENTRAL - OGAJ - OFICINAS - A325	74 Oficina	08 Cómputo	TECLADO - KEYBOARD	740895001958	18/10/2012	REGULAR	ACTIVO
8245	SEDE CENTRAL - OGAJ - OFICINAS - A325	74 Oficina	08 Cómputo	TECLADO - KEYBOARD	740895001978	18/10/2012	REGULAR	ACTIVO
8246	SEDE CENTRAL - OGAJ - OFICINAS - A325	74 Oficina	08 Cómputo	TECLADO - KEYBOARD	740895002052	18/10/2012	REGULAR	ACTIVO
8247	SEDE CENTRAL - OGAJ - OFICINAS - A325	74 Oficina	08 Cómputo	TECLADO - KEYBOARD	740895002246	27/12/2013	REGULAR	ACTIVO
8248	SEDE CENTRAL - OGAJ - OFICINAS - A325	74 Oficina	08 Cómputo	TECLADO - KEYBOARD	740895002277	27/12/2013	REGULAR	ACTIVO
8249	SEDE CENTRAL - OGAJ - OFICINAS - A325	74 Oficina	08 Cómputo	TECLADO - KEYBOARD	740895002290	27/12/2013	REGULAR	ACTIVO
8250	SEDE CENTRAL - OGAJ - OFICINAS - A325	74 Oficina	08 Cómputo	TECLADO - KEYBOARD	740895002298	27/12/2013	REGULAR	ACTIVO
8251	SEDE CENTRAL - OGAJ - OFICINAS - A325	74 Oficina	08 Cómputo	TECLADO - KEYBOARD	740895002462	11/06/2014	REGULAR	ACTIVO
8252	SEDE CENTRAL - OGAJ - OFICINAS - A325	74 Oficina	08 Cómputo	TECLADO - KEYBOARD	740895002465	11/06/2014	REGULAR	ACTIVO
8253	SEDE CENTRAL - OGAJ - OFICINAS - A325	74 Oficina	08 Cómputo	TECLADO - KEYBOARD	740895002480	16/12/2014	REGULAR	ACTIVO
8254	SEDE CENTRAL - OGAJ - OFICINAS - A325	74 Oficina	08 Cómputo	TECLADO - KEYBOARD	740895002495	03/02/2015	REGULAR	ACTIVO
8255	SEDE CENTRAL - OGAJ - OFICINAS - A325	74 Oficina	08 Cómputo	TECLADO - KEYBOARD	740895002592	03/02/2015	REGULAR	ACTIVO
8256	SEDE CENTRAL - OGAJ - OFICINAS - A325	74 Oficina	08 Cómputo	TECLADO - KEYBOARD	740895002623	03/02/2015	REGULAR	ACTIVO
8257	SEDE CENTRAL - OGAJ - OFICINAS - A325	74 Oficina	08 Cómputo	TECLADO - KEYBOARD	740895002782	31/03/2015	REGULAR	ACTIVO
8258	SEDE CENTRAL - OGAJ - OFICINAS - A325	74 Oficina	08 Cómputo	TECLADO - KEYBOARD	740895002853	31/03/2015	REGULAR	ACTIVO
8259	SEDE CENTRAL - OGAJ - OFICINAS - A325	74 Oficina	08 Cómputo	TECLADO - KEYBOARD	740895002896	31/03/2015	REGULAR	ACTIVO
8260	SEDE CENTRAL - OGAJ - OFICINAS - A325	74 Oficina	08 Cómputo	TECLADO - KEYBOARD	740895002898	31/03/2015	REGULAR	ACTIVO
8261	SEDE CENTRAL - OGAJ - OFICINAS - A325	74 Oficina	08 Cómputo	TECLADO - KEYBOARD	740895002900	31/03/2015	REGULAR	ACTIVO
8262	SEDE CENTRAL - OGAJ - OFICINAS - A325	74 Oficina	08 Cómputo	TECLADO - KEYBOARD	740895001868	28/06/2012	REGULAR	ACTIVO
8263	SEDE CENTRAL - OGAJ - OFICINAS - A325	74 Oficina	08 Cómputo	TECLADO - KEYBOARD	740895002114	26/12/2012	REGULAR	ACTIVO
8264	SEDE CENTRAL - OGAJ - OFICINAS - A325	95 Telecomunicaciones	22 Equipo	TELEFONO	952282870372	27/12/2013	REGULAR	ACTIVO
8265	SEDE CENTRAL - OGAJ - OFICINAS - A325	95 Telecomunicaciones	22 Equipo	TELEFONO	952282870374	27/12/2013	REGULAR	ACTIVO
8266	SEDE CENTRAL - OGAJ - OFICINAS - A325	95 Telecomunicaciones	22 Equipo	TELEFONO	952282870440	29/12/2016	REGULAR	ACTIVO
8267	SEDE CENTRAL - OGAJ - OFICINAS - A325	95 Telecomunicaciones	22 Equipo	TELEFONO	952282870471	29/12/2016	REGULAR	ACTIVO
8268	SEDE CENTRAL - OGAJ - OFICINAS - A325	95 Telecomunicaciones	22 Equipo	TELEFONO	952282870473	29/12/2016	REGULAR	ACTIVO
8269	SEDE CENTRAL - OGAJ - OFICINAS - A325	95 Telecomunicaciones	22 Equipo	TELEFONO	952282870476	29/12/2016	REGULAR	ACTIVO
8270	SEDE CENTRAL - OGAJ - OFICINAS - A325	95 Telecomunicaciones	22 Equipo	TELEFONO	952282870212	06/02/2003	REGULAR	ACTIVO
8271	SEDE CENTRAL - OGAJ - OFICINAS - A325	74 Oficina	08 Cómputo	UNIDAD CENTRAL DE PROCESO - CPU	740899500546	07/03/2002	REGULAR	ACTIVO
8272	SEDE CENTRAL - OGAJ - OFICINAS - A325	74 Oficina	08 Cómputo	UNIDAD CENTRAL DE PROCESO - CPU	740899501332	28/10/2010	REGULAR	ACTIVO
8273	SEDE CENTRAL - OGAJ - OFICINAS - A325	74 Oficina	08 Cómputo	UNIDAD CENTRAL DE PROCESO - CPU	740899501685	18/10/2012	REGULAR	ACTIVO
8274	SEDE CENTRAL - OGAJ - OFICINAS - A325	74 Oficina	08 Cómputo	UNIDAD CENTRAL DE PROCESO - CPU	740899501710	18/10/2012	REGULAR	ACTIVO
8275	SEDE CENTRAL - OGAJ - OFICINAS - A325	74 Oficina	08 Cómputo	UNIDAD CENTRAL DE PROCESO - CPU	740899501714	18/10/2012	REGULAR	ACTIVO
8276	SEDE CENTRAL - OGAJ - OFICINAS - A325	74 Oficina	08 Cómputo	UNIDAD CENTRAL DE PROCESO - CPU	740899501769	18/10/2012	REGULAR	ACTIVO
8277	SEDE CENTRAL - OGAJ - OFICINAS - A325	74 Oficina	08 Cómputo	UNIDAD CENTRAL DE PROCESO - CPU	740899501777	18/10/2012	REGULAR	ACTIVO
8278	SEDE CENTRAL - OGAJ - OFICINAS - A325	74 Oficina	08 Cómputo	UNIDAD CENTRAL DE PROCESO - CPU	740899501796	18/10/2012	REGULAR	ACTIVO
8279	SEDE CENTRAL - OGAJ - OFICINAS - A325	74 Oficina	08 Cómputo	UNIDAD CENTRAL DE PROCESO - CPU	740899501937	27/12/2013	REGULAR	ACTIVO
8280	SEDE CENTRAL - OGAJ - OFICINAS - A325	74 Oficina	08 Cómputo	UNIDAD CENTRAL DE PROCESO - CPU	740899501966	27/12/2013	REGULAR	ACTIVO
8281	SEDE CENTRAL - OGAJ - OFICINAS - A325	74 Oficina	08 Cómputo	UNIDAD CENTRAL DE PROCESO - CPU	740899501997	27/12/2013	REGULAR	ACTIVO
8282	SEDE CENTRAL - OGAJ - OFICINAS - A325	74 Oficina	08 Cómputo	UNIDAD CENTRAL DE PROCESO - CPU	740899502018	27/12/2013	REGULAR	ACTIVO

MVCS
Por: MENA CAMPOS Antonio FAU 20504743307 hard
Motivo: Doy V° B°
Fecha: 2022/03/18 09:39:43-0500

MVCS
Por: TRUJILLO ANDIA Alex Javier FAU 20504743307 hard
Motivo: Doy V° B°
Fecha: 2022/03/17 19:49:57-0500

SISTEMA ADMINISTRATIVO DE ABASTECIMIENTO
ANEXO 7.4
INVENTARIO PATRIMONIAL DE BIENES MUEBLES

1 Sector: 37 Vivienda, Construcción y Saneamiento.
2 Pliego: 037 Ministerio de Vivienda, Construcción y Saneamiento.
3 Unidad Ejecutora: 001 Ministerio de Vivienda, Construcción y Saneamiento- Adm. General.
4 Fecha Corte: 31/12/2021.

N°	Nombre del Local	Grupo [1]	Clase [2]	Denominación (Del SINABIP)	Código Patrimonial (Númerico)	Fechas de Adquisición	Estado [3]	Condición [4]
8283	SEDE CENTRAL - OGAJ - OFICINAS - A325	74 Oficina	08 Cómputo	UNIDAD CENTRAL DE PROCESO - CPU	740899502181	11/06/2014	REGULAR	ACTIVO
8284	SEDE CENTRAL - OGAJ - OFICINAS - A325	74 Oficina	08 Cómputo	UNIDAD CENTRAL DE PROCESO - CPU	740899502201	16/12/2014	REGULAR	ACTIVO
8285	SEDE CENTRAL - OGAJ - OFICINAS - A325	74 Oficina	08 Cómputo	UNIDAD CENTRAL DE PROCESO - CPU	740899502217	03/02/2015	REGULAR	ACTIVO
8286	SEDE CENTRAL - OGAJ - OFICINAS - A325	74 Oficina	08 Cómputo	UNIDAD CENTRAL DE PROCESO - CPU	740899502312	03/02/2015	REGULAR	ACTIVO
8287	SEDE CENTRAL - OGAJ - OFICINAS - A325	74 Oficina	08 Cómputo	UNIDAD CENTRAL DE PROCESO - CPU	740899502343	03/02/2015	REGULAR	ACTIVO
8288	SEDE CENTRAL - OGAJ - OFICINAS - A325	74 Oficina	08 Cómputo	UNIDAD CENTRAL DE PROCESO - CPU	740899502375	03/02/2015	REGULAR	ACTIVO
8289	SEDE CENTRAL - OGAJ - OFICINAS - A325	74 Oficina	08 Cómputo	UNIDAD CENTRAL DE PROCESO - CPU	740899502501	31/03/2015	REGULAR	ACTIVO
8290	SEDE CENTRAL - OGAJ - OFICINAS - A325	74 Oficina	08 Cómputo	UNIDAD CENTRAL DE PROCESO - CPU	740899502610	31/03/2015	REGULAR	ACTIVO
8291	SEDE CENTRAL - OGAJ - OFICINAS - A325	74 Oficina	08 Cómputo	UNIDAD CENTRAL DE PROCESO - CPU	740899502617	31/03/2015	REGULAR	ACTIVO
8292	SEDE CENTRAL - OGAJ - OFICINAS - A325	74 Oficina	08 Cómputo	UNIDAD CENTRAL DE PROCESO - CPU	740899502620	31/03/2015	REGULAR	ACTIVO
8293	SEDE CENTRAL - OGAJ - OFICINAS - A325	11 Aire Acondicionado y Refrigeración	22 Equipo	VENTILADOR ELECTRICO PARA MESA O DE PIE	112279700349	11/03/2016	REGULAR	ACTIVO
8294	SEDE CENTRAL - OGAJ - OFICINAS - A325	11 Aire Acondicionado y Refrigeración	22 Equipo	VENTILADOR ELECTRICO PARA MESA O DE PIE	112279700387	07/04/2016	REGULAR	ACTIVO
8295	SEDE CENTRAL - OGAJ - OFICINAS - A325	74 Oficina	08 Cómputo	COMPUTADORA PERSONAL PORTATIL	740805000144	14/06/2012	REGULAR	ACTIVO
8296	SEDE CENTRAL - OGAJ - OFICINAS - A325	74 Oficina	22 Equipo	DESTRUCTORA DE DOCUMENTOS	742216550030	06/09/2013	REGULAR	ACTIVO
8297	SEDE CENTRAL - OGAJ - OFICINAS - A325	74 Oficina	64 Mobiliario	MODULO DE MADERA PARA MICROCOMPUTADORA	746460850241	08/11/2006	REGULAR	ACTIVO
8298	SEDE CENTRAL - OGAJ - OFICINAS - A325	74 Oficina	08 Cómputo	MONITOR PLANO	740881870869	18/10/2012	REGULAR	ACTIVO
8299	SEDE CENTRAL - OGAJ - OFICINAS - A325	74 Oficina	08 Cómputo	MONITOR PLANO	740881871702	31/03/2015	REGULAR	ACTIVO
8300	SEDE CENTRAL - OGAJ - OFICINAS - A325	74 Oficina	64 Mobiliario	PIZARRA ACRILICA	746473050104	01/12/2008	REGULAR	ACTIVO
8301	SEDE CENTRAL - OGAJ - OFICINAS - A325	11 Aire Acondicionado y Refrigeración	22 Equipo	REFRIGERADORA ELECTRICA DOMESTICA	112263860063	11/03/2015	REGULAR	ACTIVO
8302	SEDE CENTRAL - OGAJ - OFICINAS - A325	74 Oficina	64 Mobiliario	SILLA FIJA DE METAL	746481870772	12/11/2015	REGULAR	ACTIVO
8303	SEDE CENTRAL - OGAJ - OFICINAS - A325	74 Oficina	64 Mobiliario	SILLA FIJA DE METAL	746481870774	12/11/2015	REGULAR	ACTIVO
8304	SEDE CENTRAL - OGAJ - OFICINAS - A325	74 Oficina	64 Mobiliario	SILLA FIJA DE METAL	746481870806	30/03/2016	REGULAR	ACTIVO
8305	SEDE CENTRAL - OGAJ - OFICINAS - A325	74 Oficina	64 Mobiliario	SILLA FIJA DE METAL	746481870807	30/03/2016	REGULAR	ACTIVO
8306	SEDE CENTRAL - OGAJ - OFICINAS - A325	74 Oficina	64 Mobiliario	SILLA GIRATORIA DE METAL	746483901466	25/09/2014	REGULAR	ACTIVO
8307	SEDE CENTRAL - OGAJ - OFICINAS - A325	74 Oficina	64 Mobiliario	SILLA GIRATORIA DE METAL	746483901515	25/09/2014	REGULAR	ACTIVO
8308	SEDE CENTRAL - OGAJ - OFICINAS - A325	74 Oficina	64 Mobiliario	SILLA GIRATORIA DE METAL	746483902575	30/03/2016	REGULAR	ACTIVO
8309	SEDE CENTRAL - OGAJ - OFICINAS - A325	74 Oficina	64 Mobiliario	SILLA GIRATORIA DE METAL	746483902701	13/06/2016	REGULAR	ACTIVO
8310	SEDE CENTRAL - OGAJ - OFICINAS - A325	74 Oficina	22 Equipo	SURTIDOR DE AGUA ELECTRICO - DISPENSADOR ELECTRICO	742299890102	22/07/2015	REGULAR	ACTIVO
8311	SEDE CENTRAL - OGAJ - OFICINAS - A325	74 Oficina	08 Cómputo	TECLADO - KEYBOARD	740895002008	18/10/2012	REGULAR	ACTIVO
8312	SEDE CENTRAL - OGAJ - OFICINAS - A325	74 Oficina	08 Cómputo	TECLADO - KEYBOARD	740895002267	27/12/2013	REGULAR	ACTIVO
8313	SEDE CENTRAL - OGAJ - OFICINAS - A325	74 Oficina	08 Cómputo	TECLADO - KEYBOARD	740895002418	27/12/2013	REGULAR	ACTIVO
8314	SEDE CENTRAL - OGAJ - OFICINAS - A325	74 Oficina	08 Cómputo	TECLADO - KEYBOARD	740895002891	31/03/2015	REGULAR	ACTIVO
8315	SEDE CENTRAL - OGAJ - OFICINAS - A325	74 Oficina	08 Cómputo	TECLADO - KEYBOARD	740895002901	31/03/2015	REGULAR	ACTIVO
8316	SEDE CENTRAL - OGAJ - OFICINAS - A325	95 Telecomunicaciones	22 Equipo	TELEFONO	952282870373	27/12/2013	REGULAR	ACTIVO
8317	SEDE CENTRAL - OGAJ - OFICINAS - A325	95 Telecomunicaciones	22 Equipo	TELEFONO	952282870465	29/12/2016	REGULAR	ACTIVO
8318	SEDE CENTRAL - OGAJ - OFICINAS - A325	95 Telecomunicaciones	22 Equipo	TELEFONO	952282870470	29/12/2016	REGULAR	ACTIVO
8319	SEDE CENTRAL - OGAJ - OFICINAS - A325	32 Cocina Y Comedor	22 Equipo	TERMO HERVIDOR ELECTRICO	322292280013	24/11/2015	REGULAR	ACTIVO
8320	SEDE CENTRAL - OGAJ - OFICINAS - A325	67 Maquinaria Vehículos Y Otros	64 Mobiliario	TRIPODE METALICO	676478660022	27/05/2009	REGULAR	ACTIVO
8321	SEDE CENTRAL - OGAJ - OFICINAS - A325	74 Oficina	08 Cómputo	UNIDAD CENTRAL DE PROCESO - CPU	740899502138	27/12/2013	REGULAR	ACTIVO
8322	SEDE CENTRAL - OGAJ - OFICINAS - A325	74 Oficina	08 Cómputo	UNIDAD CENTRAL DE PROCESO - CPU	740899502611	31/03/2015	REGULAR	ACTIVO
8323	SEDE CENTRAL - OGAJ - OFICINAS - A325	74 Oficina	64 Mobiliario	ARCHIVADOR DE MELAMINA	746403550055	19/07/2016	REGULAR	ACTIVO
8324	SEDE CENTRAL - OGAJ - OFICINAS - A325	74 Oficina	08 Cómputo	COMPUTADORA PERSONAL PORTATIL	740805000149	31/07/2012	REGULAR	ACTIVO
8325	SEDE CENTRAL - OGAJ - OFICINAS - A325	74 Oficina	08 Cómputo	COMPUTADORA PERSONAL PORTATIL	740805002792	19/07/2016	REGULAR	ACTIVO
8326	SEDE CENTRAL - OGAJ - OFICINAS - A325	74 Oficina	64 Mobiliario	CREDENZA DE MADERA	746432370066	30/06/2003	REGULAR	ACTIVO
8327	SEDE CENTRAL - OGAJ - OFICINAS - A325	74 Oficina	64 Mobiliario	ESCALERA METALICA TIPO TIJERA	746436440011	17/05/2011	REGULAR	ACTIVO
8328	SEDE CENTRAL - OGAJ - OFICINAS - A325	46 Electricidad Y Electrónica	22 Equipo	ESTABILIZADOR	462252150267	18/10/2012	REGULAR	ACTIVO
8329	SEDE CENTRAL - OGAJ - OFICINAS - A325	74 Oficina	08 Cómputo	MONITOR PLANO	740881871358	31/03/2015	REGULAR	ACTIVO
8330	SEDE CENTRAL - OGAJ - OFICINAS - A325	74 Oficina	64 Mobiliario	SILLA GIRATORIA DE METAL	746483901419	05/06/2014	REGULAR	ACTIVO
8331	SEDE CENTRAL - OGAJ - OFICINAS - A325	74 Oficina	64 Mobiliario	SILLA GIRATORIA DE METAL	746483901420	05/06/2014	REGULAR	ACTIVO
8332	SEDE CENTRAL - OGAJ - OFICINAS - A325	74 Oficina	64 Mobiliario	SILLA GIRATORIA DE METAL	746483900560	09/12/2009	REGULAR	ACTIVO
8333	SEDE CENTRAL - OGAJ - OFICINAS - A325	74 Oficina	64 Mobiliario	SILLA GIRATORIA DE METAL	746483901902	10/06/2015	REGULAR	ACTIVO
8334	SEDE CENTRAL - OGAJ - OFICINAS - A325	74 Oficina	64 Mobiliario	SILLA GIRATORIA DE METAL	746483902660	16/06/2016	REGULAR	ACTIVO
8335	SEDE CENTRAL - OGAJ - OFICINAS - A325	74 Oficina	64 Mobiliario	SILLA GIRATORIA DE METAL	746483902783	08/11/2016	REGULAR	ACTIVO
8336	SEDE CENTRAL - OGAJ - OFICINAS - A325	74 Oficina	64 Mobiliario	SILLON GIRATORIO DE METAL	746489330483	31/01/2012	REGULAR	ACTIVO
8337	SEDE CENTRAL - OGAJ - OFICINAS - A325	74 Oficina	64 Mobiliario	SILLON GIRATORIO DE METAL	746489330627	16/12/2014	REGULAR	ACTIVO
8338	SEDE CENTRAL - OGAJ - OFICINAS - A325	74 Oficina	08 Cómputo	TECLADO - KEYBOARD	740895002330	27/12/2013	REGULAR	ACTIVO
8339	SEDE CENTRAL - OGAJ - OFICINAS - A325	74 Oficina	08 Cómputo	TECLADO - KEYBOARD	740895002371	27/12/2013	REGULAR	ACTIVO
8340	SEDE CENTRAL - OGAJ - OFICINAS - A325	74 Oficina	08 Cómputo	TECLADO - KEYBOARD	740895002554	03/02/2015	REGULAR	ACTIVO
8341	SEDE CENTRAL - OGAJ - OFICINAS - A325	74 Oficina	08 Cómputo	TECLADO - KEYBOARD	740895002658	03/02/2015	REGULAR	ACTIVO
8342	SEDE CENTRAL - OGAJ - OFICINAS - A325	74 Oficina	08 Cómputo	TECLADO - KEYBOARD	740895003070	29/08/2016	REGULAR	ACTIVO
8343	SEDE CENTRAL - OGAJ - OFICINAS - A325	74 Oficina	08 Cómputo	TECLADO - KEYBOARD	740895003084	29/08/2016	REGULAR	ACTIVO
8344	SEDE CENTRAL - OGAJ - OFICINAS - A325	95 Telecomunicaciones	22 Equipo	TELEVISOR LED	952285860010	16/02/2012	REGULAR	ACTIVO
8345	SEDE CENTRAL - OGAJ - OFICINAS - A325	74 Oficina	08 Cómputo	UNIDAD CENTRAL DE PROCESO - CPU	740899501717	18/10/2012	REGULAR	ACTIVO
8346	SEDE CENTRAL - OGAJ - OFICINAS - A325	74 Oficina	08 Cómputo	UNIDAD CENTRAL DE PROCESO - CPU	740899502050	27/12/2013	REGULAR	ACTIVO
8347	SEDE CENTRAL - OGAJ - OFICINAS - A325	74 Oficina	08 Cómputo	UNIDAD CENTRAL DE PROCESO - CPU	740899502274	03/02/2015	REGULAR	ACTIVO
8348	SEDE CENTRAL - OGAJ - OFICINAS - A325	74 Oficina	08 Cómputo	UNIDAD CENTRAL DE PROCESO - CPU	740899502795	29/08/2016	REGULAR	ACTIVO
8349	SEDE CENTRAL - OGAJ - OFICINAS - A325	74 Oficina	08 Cómputo	UNIDAD CENTRAL DE PROCESO - CPU	740899502812	29/08/2016	REGULAR	ACTIVO
8350	SEDE CENTRAL - OGAJ - OFICINAS - A325	74 Oficina	08 Cómputo	UNIDAD CENTRAL DE PROCESO - CPU	740899502813	29/08/2016	REGULAR	ACTIVO
8351	SEDE CENTRAL - OGAJ - OFICINAS - A325	74 Oficina	64 Mobiliario	ARCHIVADOR DE MADERA	746403210044	30/12/1994	MALO	ACTIVO
8352	SEDE CENTRAL - OGAJ - OFICINAS - A325	74 Oficina	64 Mobiliario	ARCHIVADOR DE MADERA	746403210220	01/12/2008	REGULAR	ACTIVO
8353	SEDE CENTRAL - OGAJ - OFICINAS - A325	74 Oficina	64 Mobiliario	ARCHIVADOR DE MELAMINA	746403550014	19/07/2016	REGULAR	ACTIVO
8354	SEDE CENTRAL - OGAJ - OFICINAS - A325	74 Oficina	64 Mobiliario	ARCHIVADOR DE MELAMINA	746403550022	19/07/2016	REGULAR	ACTIVO
8355	SEDE CENTRAL - OGAJ - OFICINAS - A325	74 Oficina	64 Mobiliario	ARCHIVADOR DE MELAMINA	746403550023	19/07/2016	REGULAR	ACTIVO
8356	SEDE CENTRAL - OGAJ - OFICINAS - A325	74 Oficina	64 Mobiliario	ARCHIVADOR DE MELAMINA	746403550024	19/07/2016	REGULAR	ACTIVO
8357	SEDE CENTRAL - OGAJ - OFICINAS - A325	74 Oficina	64 Mobiliario	ARCHIVADOR DE MELAMINA	746403550035	19/07/2016	REGULAR	ACTIVO
8358	SEDE CENTRAL - OGAJ - OFICINAS - A325	74 Oficina	64 Mobiliario	ARCHIVADOR DE MELAMINA	746403550045	19/07/2016	REGULAR	ACTIVO
8359	SEDE CENTRAL - OGAJ - OFICINAS - A325	74 Oficina	64 Mobiliario	ARCHIVADOR DE MELAMINA	746403550048	19/07/2016	REGULAR	ACTIVO
8360	SEDE CENTRAL - OGAJ - OFICINAS - A325	74 Oficina	64 Mobiliario	ARMARIO DE MADERA	746405920009	31/12/1992	MALO	ACTIVO
8361	SEDE CENTRAL - OGAJ - OFICINAS - A325	74 Oficina	64 Mobiliario	ARMARIO DE MADERA	746405920187	28/10/2004	REGULAR	ACTIVO
8362	SEDE CENTRAL - OGAJ - OFICINAS - A325	74 Oficina	64 Mobiliario	ARMARIO DE MADERA	746405920188	28/10/2004	REGULAR	ACTIVO
8363	SEDE CENTRAL - OGAJ - OFICINAS - A325	60 Instrumento De Medición	22 Equipo	BALANZA ELECTRONICA	602207850010	30/05/2013	REGULAR	ACTIVO
8364	SEDE CENTRAL - OGAJ - OFICINAS - A325	74 Oficina	64 Mobiliario	BANCA METALICA	746412030001	13/12/2013	REGULAR	ACTIVO

MVCS
Por: MENA CAMPOS Antonio FAU 20504743307 hard
Motivo: Doy V° B°
Fecha: 2022/03/18 09:39:43-0500

MVCS
Por: TRUJILLO ANDIA Alex Javier FAU 20504743307 hard
Motivo: Doy V° B°
Fecha: 2022/03/17 19:49:57-0500

SISTEMA ADMINISTRATIVO DE ABASTECIMIENTO
ANEXO 7.4
INVENTARIO PATRIMONIAL DE BIENES MUEBLES

1 Sector: 37 Vivienda, Construcción y Saneamiento.
2 Pliego: 037 Ministerio de Vivienda, Construcción y Saneamiento.
3 Unidad Ejecutora: 001 Ministerio de Vivienda, Construcción y Saneamiento- Adm. General.
4 Fecha Corte: 31/12/2021.

N°	Nombre del Local	Grupo [1]	Clase [2]	Denominación (Del SINABIP)	Código Patrimonial (Númerico)	Fechas de Adquisición	Estado [3]	Condición [4]
8365	SEDE CENTRAL - OGAJ - OFICINAS - A325	74 Oficina	64 Mobiliario	BANCA METALICA	746412030002	13/12/2013	REGULAR	ACTIVO
8366	SEDE CENTRAL - OGAJ - OFICINAS - A325	74 Oficina	64 Mobiliario	BANQUETA PARA TOCADOR	746413720001	28/09/2012	REGULAR	ACTIVO
8367	SEDE CENTRAL - OGAJ - OFICINAS - A325	74 Oficina	64 Mobiliario	CAJA FUERTE	746418810011	22/08/2013	REGULAR	ACTIVO
8368	SEDE CENTRAL - OGAJ - OFICINAS - A325	95 Telecomunicaciones	22 Equipo	CIRCUITO CERRADO DE VIDEO	952215990001	29/08/2012	REGULAR	ACTIVO
8369	SEDE CENTRAL - OGAJ - OFICINAS - A325	74 Oficina	08 Cómputo	COMPUTADORA PERSONAL PORTATIL	740805000150	31/07/2012	REGULAR	ACTIVO
8370	SEDE CENTRAL - OGAJ - OFICINAS - A325	74 Oficina	64 Mobiliario	CREDENZA DE MELAMINA	746432710007	04/07/2016	REGULAR	ACTIVO
8371	SEDE CENTRAL - OGAJ - OFICINAS - A325	11 Aire Acondicionado y Refrigeración	22 Equipo	ENFRIADOR DE AIRE	112233170011	15/04/2016	REGULAR	ACTIVO
8372	SEDE CENTRAL - OGAJ - OFICINAS - A325	46 Electricidad Y Electrónica	22 Equipo	EQUIPO DE ILUMINACION DE EMERGENCIA	462247850028	30/09/2014	REGULAR	ACTIVO
8373	SEDE CENTRAL - OGAJ - OFICINAS - A325	74 Oficina	22 Equipo	EQUIPO MULTIFUNCIONAL COPIADORA FAX IMPRESORA SCANNER	742223580119	23/12/2014	REGULAR	ACTIVO
8374	SEDE CENTRAL - OGAJ - OFICINAS - A325	74 Oficina	22 Equipo	EQUIPO MULTIFUNCIONAL COPIADORA FAX IMPRESORA SCANNER	742223580160	06/06/2016	REGULAR	ACTIVO
8375	SEDE CENTRAL - OGAJ - OFICINAS - A325	74 Oficina	22 Equipo	EQUIPO MULTIFUNCIONAL COPIADORA FAX IMPRESORA SCANNER	742223580409	19/07/2016	REGULAR	ACTIVO
8376	SEDE CENTRAL - OGAJ - OFICINAS - A325	11 Aire Acondicionado y Refrigeración	22 Equipo	EQUIPO PARA AIRE ACONDICIONADO TIPO DOMESTICO	112236140074	10/02/2004	REGULAR	ACTIVO
8377	SEDE CENTRAL - OGAJ - OFICINAS - A325	11 Aire Acondicionado y Refrigeración	22 Equipo	EQUIPO PARA AIRE ACONDICIONADO TIPO DOMESTICO	112236140094	31/07/2012	REGULAR	ACTIVO
8378	SEDE CENTRAL - OGAJ - OFICINAS - A325	11 Aire Acondicionado y Refrigeración	22 Equipo	EQUIPO PARA AIRE ACONDICIONADO TIPO DOMESTICO	112236140116	11/11/2015	REGULAR	ACTIVO
8379	SEDE CENTRAL - OGAJ - OFICINAS - A325	11 Aire Acondicionado y Refrigeración	22 Equipo	EQUIPO PARA AIRE ACONDICIONADO TIPO DOMESTICO	112236140129	02/06/2016	REGULAR	ACTIVO
8380	SEDE CENTRAL - OGAJ - OFICINAS - A325	67 Maquinaria Vehículos Y Otros	22 Equipo	EQUIPO ULTRASONIDO PORTATIL PARA ENSAYOS NO DESTRUCTIVOS	672253980001	06/05/2014	REGULAR	ACTIVO
8381	SEDE CENTRAL - OGAJ - OFICINAS - A325	46 Electricidad Y Electrónica	22 Equipo	ESTABILIZADOR	462252150348	06/08/2015	REGULAR	ACTIVO
8382	SEDE CENTRAL - OGAJ - OFICINAS - A325	74 Oficina	64 Mobiliario	ESTANTE DE MADERA	746441180047	22/08/1995	MALO	ACTIVO
8383	SEDE CENTRAL - OGAJ - OFICINAS - A325	74 Oficina	64 Mobiliario	ESTANTE DE MADERA	746441180002	03/11/1986	MALO	ACTIVO
8384	SEDE CENTRAL - OGAJ - OFICINAS - A325	88 Seguridad Industrial	22 Equipo	EXTINTOR	882225250158	29/08/2012	REGULAR	ACTIVO
8385	SEDE CENTRAL - OGAJ - OFICINAS - A325	74 Oficina	08 Cómputo	IMPRESORA (OTRAS)	740832000014	16/07/2014	REGULAR	ACTIVO
8386	SEDE CENTRAL - OGAJ - OFICINAS - A325	74 Oficina	08 Cómputo	IMPRESORA (OTRAS)	740832000015	16/07/2014	REGULAR	ACTIVO
8387	SEDE CENTRAL - OGAJ - OFICINAS - A325	74 Oficina	08 Cómputo	IMPRESORA (OTRAS)	740832000019	17/08/2015	REGULAR	ACTIVO
8388	SEDE CENTRAL - OGAJ - OFICINAS - A325	74 Oficina	08 Cómputo	IMPRESORA (OTRAS)	740832000020	17/08/2015	REGULAR	ACTIVO
8389	SEDE CENTRAL - OGAJ - OFICINAS - A325	74 Oficina	08 Cómputo	LECTORA DE CODIGO DE BARRAS	740863500006	26/02/2016	REGULAR	ACTIVO
8390	SEDE CENTRAL - OGAJ - OFICINAS - A325	74 Oficina	08 Cómputo	LECTORA DE CODIGO DE BARRAS	740863500008	26/02/2016	REGULAR	ACTIVO
8391	SEDE CENTRAL - OGAJ - OFICINAS - A325	74 Oficina	08 Cómputo	LECTORA DE CODIGO DE BARRAS	740863500009	26/02/2016	REGULAR	ACTIVO
8392	SEDE CENTRAL - OGAJ - OFICINAS - A325	74 Oficina	08 Cómputo	LECTORA DE CODIGO DE BARRAS	740863500010	26/02/2016	REGULAR	ACTIVO
8393	SEDE CENTRAL - OGAJ - OFICINAS - A325	74 Oficina	64 Mobiliario	MESA DE MADERA	746449320004	30/12/1992	MALO	ACTIVO
8394	SEDE CENTRAL - OGAJ - OFICINAS - A325	74 Oficina	64 Mobiliario	MESA DE MADERA	746449320009	31/12/1992	MALO	ACTIVO
8395	SEDE CENTRAL - OGAJ - OFICINAS - A325	74 Oficina	64 Mobiliario	MESA DE MADERA	746449320010	31/12/1992	MALO	ACTIVO
8396	SEDE CENTRAL - OGAJ - OFICINAS - A325	74 Oficina	64 Mobiliario	MESA DE MADERA	746449320021	30/12/1994	MALO	ACTIVO
8397	SEDE CENTRAL - OGAJ - OFICINAS - A325	74 Oficina	64 Mobiliario	MESA DE MADERA	746449320022	30/12/1994	MALO	ACTIVO
8398	SEDE CENTRAL - OGAJ - OFICINAS - A325	74 Oficina	64 Mobiliario	MESA DE MADERA	746449320042	13/03/1997	MALO	ACTIVO
8399	SEDE CENTRAL - OGAJ - OFICINAS - A325	74 Oficina	64 Mobiliario	MESA DE MADERA	746449320074	29/12/1999	MALO	ACTIVO
8400	SEDE CENTRAL - OGAJ - OFICINAS - A325	74 Oficina	64 Mobiliario	MESA DE MADERA	746449320075	29/12/1999	MALO	ACTIVO
8401	SEDE CENTRAL - OGAJ - OFICINAS - A325	74 Oficina	64 Mobiliario	MESA DE MADERA	746449320106	02/07/2002	REGULAR	ACTIVO
8402	SEDE CENTRAL - OGAJ - OFICINAS - A325	74 Oficina	64 Mobiliario	MESA DE MELAMINA	746450560021	29/05/2012	REGULAR	ACTIVO
8403	SEDE CENTRAL - OGAJ - OFICINAS - A325	74 Oficina	64 Mobiliario	MESA DE REUNIONES	746452030064	12/04/2012	REGULAR	ACTIVO
8404	SEDE CENTRAL - OGAJ - OFICINAS - A325	74 Oficina	64 Mobiliario	MESA DE REUNIONES	746452030066	12/04/2012	REGULAR	ACTIVO
8405	SEDE CENTRAL - OGAJ - OFICINAS - A325	74 Oficina	64 Mobiliario	MESA DE REUNIONES	746452030067	12/04/2012	REGULAR	ACTIVO
8406	SEDE CENTRAL - OGAJ - OFICINAS - A325	74 Oficina	64 Mobiliario	MESA DE REUNIONES	746452030068	12/04/2012	REGULAR	ACTIVO
8407	SEDE CENTRAL - OGAJ - OFICINAS - A325	74 Oficina	64 Mobiliario	MESA DE REUNIONES	746452030069	12/04/2012	REGULAR	ACTIVO
8408	SEDE CENTRAL - OGAJ - OFICINAS - A325	74 Oficina	64 Mobiliario	MESA DE REUNIONES	746452030070	12/04/2012	REGULAR	ACTIVO
8409	SEDE CENTRAL - OGAJ - OFICINAS - A325	74 Oficina	64 Mobiliario	MESA DE REUNIONES	746452030072	12/04/2012	REGULAR	ACTIVO
8410	SEDE CENTRAL - OGAJ - OFICINAS - A325	74 Oficina	64 Mobiliario	MESA DE REUNIONES	746452030074	12/04/2012	REGULAR	ACTIVO
8411	SEDE CENTRAL - OGAJ - OFICINAS - A325	74 Oficina	64 Mobiliario	MODULO DE MELAMINA	746460980017	26/04/2012	REGULAR	ACTIVO
8412	SEDE CENTRAL - OGAJ - OFICINAS - A325	74 Oficina	64 Mobiliario	MODULO DE MELAMINA	746460980207	08/11/2016	REGULAR	ACTIVO
8413	SEDE CENTRAL - OGAJ - OFICINAS - A325	74 Oficina	08 Cómputo	MONITOR PLANO	740881870495	28/10/2010	REGULAR	ACTIVO
8414	SEDE CENTRAL - OGAJ - OFICINAS - A325	74 Oficina	08 Cómputo	MONITOR PLANO	740881870532	28/10/2010	REGULAR	ACTIVO
8415	SEDE CENTRAL - OGAJ - OFICINAS - A325	74 Oficina	08 Cómputo	MONITOR PLANO	740881870965	18/10/2012	REGULAR	ACTIVO
8416	SEDE CENTRAL - OGAJ - OFICINAS - A325	74 Oficina	08 Cómputo	MONITOR PLANO	740881871175	27/12/2013	REGULAR	ACTIVO
8417	SEDE CENTRAL - OGAJ - OFICINAS - A325	74 Oficina	08 Cómputo	MONITOR PLANO	740881871506	31/03/2015	REGULAR	ACTIVO
8418	SEDE CENTRAL - OGAJ - OFICINAS - A325	74 Oficina	08 Cómputo	MONITOR PLANO	740881871776	31/03/2015	REGULAR	ACTIVO
8419	SEDE CENTRAL - OGAJ - OFICINAS - A325	74 Oficina	08 Cómputo	MONITOR PLANO	740881871777	31/03/2015	REGULAR	ACTIVO
8420	SEDE CENTRAL - OGAJ - OFICINAS - A325	74 Oficina	08 Cómputo	MONITOR PLANO	740881871778	31/03/2015	REGULAR	ACTIVO
8421	SEDE CENTRAL - OGAJ - OFICINAS - A325	74 Oficina	08 Cómputo	MONITOR PLANO	740881871783	31/03/2015	REGULAR	ACTIVO
8422	SEDE CENTRAL - OGAJ - OFICINAS - A325	74 Oficina	64 Mobiliario	PANTALLA ECRAN	746466950034	27/04/2012	REGULAR	ACTIVO
8423	SEDE CENTRAL - OGAJ - OFICINAS - A325	74 Oficina	64 Mobiliario	PANTALLA ECRAN	746466950035	27/04/2012	REGULAR	ACTIVO
8424	SEDE CENTRAL - OGAJ - OFICINAS - A325	74 Oficina	64 Mobiliario	PANTALLA ECRAN	746466950036	27/04/2012	REGULAR	ACTIVO
8425	SEDE CENTRAL - OGAJ - OFICINAS - A325	74 Oficina	64 Mobiliario	PANTALLA ECRAN	746466950051	14/07/2015	REGULAR	ACTIVO
8426	SEDE CENTRAL - OGAJ - OFICINAS - A325	74 Oficina	64 Mobiliario	PIZARRA ACRILICA	746473050463	31/12/2014	REGULAR	ACTIVO
8427	SEDE CENTRAL - OGAJ - OFICINAS - A325	95 Telecomunicaciones	22 Equipo	PROYECTOR	952266440019	08/05/2012	REGULAR	ACTIVO
8428	SEDE CENTRAL - OGAJ - OFICINAS - A325	95 Telecomunicaciones	22 Equipo	PUNTO DE ACCESO INALAMBRICO - ACCESS POINT WIRELESS	952267420046	21/09/2016	REGULAR	ACTIVO
8429	SEDE CENTRAL - OGAJ - OFICINAS - A325	95 Telecomunicaciones	22 Equipo	PUNTO DE ACCESO INALAMBRICO - ACCESS POINT WIRELESS	952267420028	29/08/2012	REGULAR	ACTIVO
8430	SEDE CENTRAL - OGAJ - OFICINAS - A325	11 Aire Acondicionado y Refrigeración	22 Equipo	REFRIGERADORA ELECTRICA DOMESTICA	112263860070	15/07/2015	REGULAR	ACTIVO
8431	SEDE CENTRAL - OGAJ - OFICINAS - A325	74 Oficina	64 Mobiliario	SILLA FIJA DE METAL	746481870453	27/12/2013	REGULAR	ACTIVO
8432	SEDE CENTRAL - OGAJ - OFICINAS - A325	74 Oficina	64 Mobiliario	SILLA FIJA DE METAL	746481870454	27/12/2013	REGULAR	ACTIVO
8433	SEDE CENTRAL - OGAJ - OFICINAS - A325	74 Oficina	64 Mobiliario	SILLA FIJA DE METAL	746481870646	12/02/2015	REGULAR	ACTIVO
8434	SEDE CENTRAL - OGAJ - OFICINAS - A325	74 Oficina	64 Mobiliario	SILLA FIJA DE METAL	746481870647	12/02/2015	REGULAR	ACTIVO
8435	SEDE CENTRAL - OGAJ - OFICINAS - A325	74 Oficina	64 Mobiliario	SILLA FIJA DE METAL	746481870649	12/02/2015	REGULAR	ACTIVO
8436	SEDE CENTRAL - OGAJ - OFICINAS - A325	74 Oficina	64 Mobiliario	SILLA FIJA DE METAL	746481870651	12/02/2015	REGULAR	ACTIVO
8437	SEDE CENTRAL - OGAJ - OFICINAS - A325	74 Oficina	64 Mobiliario	SILLA FIJA DE METAL	746481870652	12/02/2015	REGULAR	ACTIVO
8438	SEDE CENTRAL - OGAJ - OFICINAS - A325	74 Oficina	64 Mobiliario	SILLA FIJA DE METAL	746481870654	12/02/2015	REGULAR	ACTIVO
8439	SEDE CENTRAL - OGAJ - OFICINAS - A325	74 Oficina	64 Mobiliario	SILLA FIJA DE METAL	746481870657	12/02/2015	REGULAR	ACTIVO
8440	SEDE CENTRAL - OGAJ - OFICINAS - A325	74 Oficina	64 Mobiliario	SILLA FIJA DE METAL	746481870658	12/02/2015	REGULAR	ACTIVO
8441	SEDE CENTRAL - OGAJ - OFICINAS - A325	74 Oficina	64 Mobiliario	SILLA FIJA DE METAL	746481870660	12/02/2015	REGULAR	ACTIVO
8442	SEDE CENTRAL - OGAJ - OFICINAS - A325	74 Oficina	64 Mobiliario	SILLA FIJA DE METAL	746481870661	12/02/2015	REGULAR	ACTIVO
8443	SEDE CENTRAL - OGAJ - OFICINAS - A325	74 Oficina	64 Mobiliario	SILLA FIJA DE METAL	746481870665	12/02/2015	REGULAR	ACTIVO
8444	SEDE CENTRAL - OGAJ - OFICINAS - A325	74 Oficina	64 Mobiliario	SILLA FIJA DE METAL	746481870670	12/02/2015	REGULAR	ACTIVO
8445	SEDE CENTRAL - OGAJ - OFICINAS - A325	74 Oficina	64 Mobiliario	SILLA FIJA DE METAL	746481870672	12/02/2015	REGULAR	ACTIVO
8446	SEDE CENTRAL - OGAJ - OFICINAS - A325	74 Oficina	64 Mobiliario	SILLA FIJA DE METAL	746481870684	12/02/2015	REGULAR	ACTIVO

MVCS
Por: MENA CAMPOS Antonio FAU 20504743307 hard
Motivo: Doy V° B°
Fecha: 2022/03/18 09:39:43-0500

MVCS
Por: TRUJILLO ANDIA Alex Javier FAU 20504743307 hard
Motivo: Doy V° B°
Fecha: 2022/03/17 19:49:57-0500

SISTEMA ADMINISTRATIVO DE ABASTECIMIENTO
ANEXO 7.4
INVENTARIO PATRIMONIAL DE BIENES MUEBLES

1 Sector: 37 Vivienda, Construcción y Saneamiento.
2 Pliego: 037 Ministerio de Vivienda, Construcción y Saneamiento.
3 Unidad Ejecutora: 001 Ministerio de Vivienda, Construcción y Saneamiento- Adm. General.
4 Fecha Corte: 31/12/2021.

N°	Nombre del Local	Grupo [1]	Clase [2]	Denominación (Del SINABIP)	Código Patrimonial (Númerico)	Fechas de Adquisición	Estado [3]	Condición [4]
8447	SEDE CENTRAL - OGAJ - OFICINAS - A325	74 Oficina	64 Mobiliario	SILLA FIJA DE METAL	746481870687	12/02/2015	REGULAR	ACTIVO
8448	SEDE CENTRAL - OGAJ - OFICINAS - A325	74 Oficina	64 Mobiliario	SILLA FIJA DE METAL	746481870688	12/02/2015	REGULAR	ACTIVO
8449	SEDE CENTRAL - OGAJ - OFICINAS - A325	74 Oficina	64 Mobiliario	SILLA FIJA DE METAL	746481870689	12/02/2015	REGULAR	ACTIVO
8450	SEDE CENTRAL - OGAJ - OFICINAS - A325	74 Oficina	64 Mobiliario	SILLA FIJA DE METAL	746481870874	30/09/2016	REGULAR	ACTIVO
8451	SEDE CENTRAL - OGAJ - OFICINAS - A325	74 Oficina	64 Mobiliario	SILLA FIJA DE METAL	746481870879	30/09/2016	REGULAR	ACTIVO
8452	SEDE CENTRAL - OGAJ - OFICINAS - A325	74 Oficina	64 Mobiliario	SILLA FIJA DE METAL	746481870886	30/09/2016	REGULAR	ACTIVO
8453	SEDE CENTRAL - OGAJ - OFICINAS - A325	74 Oficina	64 Mobiliario	SILLA FIJA DE METAL	746481870888	30/09/2016	REGULAR	ACTIVO
8454	SEDE CENTRAL - OGAJ - OFICINAS - A325	74 Oficina	64 Mobiliario	SILLA FIJA DE METAL	746481870895	08/11/2016	REGULAR	ACTIVO
8455	SEDE CENTRAL - OGAJ - OFICINAS - A325	74 Oficina	64 Mobiliario	SILLA FIJA DE METAL	746481870896	08/11/2016	REGULAR	ACTIVO
8456	SEDE CENTRAL - OGAJ - OFICINAS - A325	74 Oficina	64 Mobiliario	SILLA FIJA DE OTRO MATERIAL	746482550024	06/02/2003	REGULAR	ACTIVO
8457	SEDE CENTRAL - OGAJ - OFICINAS - A325	74 Oficina	64 Mobiliario	SILLA GIRATORIA DE METAL	746483901285	27/12/2013	REGULAR	ACTIVO
8458	SEDE CENTRAL - OGAJ - OFICINAS - A325	74 Oficina	64 Mobiliario	SILLA GIRATORIA DE METAL	746483901287	27/12/2013	REGULAR	ACTIVO
8459	SEDE CENTRAL - OGAJ - OFICINAS - A325	74 Oficina	64 Mobiliario	SILLA GIRATORIA DE METAL	746483901288	27/12/2013	REGULAR	ACTIVO
8460	SEDE CENTRAL - OGAJ - OFICINAS - A325	74 Oficina	64 Mobiliario	SILLA GIRATORIA DE METAL	746483901289	27/12/2013	REGULAR	ACTIVO
8461	SEDE CENTRAL - OGAJ - OFICINAS - A325	74 Oficina	64 Mobiliario	SILLA GIRATORIA DE METAL	746483901291	27/12/2013	REGULAR	ACTIVO
8462	SEDE CENTRAL - OGAJ - OFICINAS - A325	74 Oficina	64 Mobiliario	SILLA GIRATORIA DE METAL	746483901296	27/12/2013	REGULAR	ACTIVO
8463	SEDE CENTRAL - OGAJ - OFICINAS - A325	74 Oficina	64 Mobiliario	SILLA GIRATORIA DE METAL	746483901297	27/12/2013	REGULAR	ACTIVO
8464	SEDE CENTRAL - OGAJ - OFICINAS - A325	74 Oficina	64 Mobiliario	SILLA GIRATORIA DE METAL	746483901299	27/12/2013	REGULAR	ACTIVO
8465	SEDE CENTRAL - OGAJ - OFICINAS - A325	74 Oficina	64 Mobiliario	SILLA GIRATORIA DE METAL	746483901312	13/12/2013	REGULAR	ACTIVO
8466	SEDE CENTRAL - OGAJ - OFICINAS - A325	74 Oficina	64 Mobiliario	SILLA GIRATORIA DE METAL	746483901313	13/12/2013	REGULAR	ACTIVO
8467	SEDE CENTRAL - OGAJ - OFICINAS - A325	74 Oficina	64 Mobiliario	SILLA GIRATORIA DE METAL	746483901314	13/12/2013	REGULAR	ACTIVO
8468	SEDE CENTRAL - OGAJ - OFICINAS - A325	74 Oficina	64 Mobiliario	SILLA GIRATORIA DE METAL	746483901318	13/12/2013	REGULAR	ACTIVO
8469	SEDE CENTRAL - OGAJ - OFICINAS - A325	74 Oficina	64 Mobiliario	SILLA GIRATORIA DE METAL	746483901321	13/12/2013	REGULAR	ACTIVO
8470	SEDE CENTRAL - OGAJ - OFICINAS - A325	74 Oficina	64 Mobiliario	SILLA GIRATORIA DE METAL	746483901322	13/12/2013	REGULAR	ACTIVO
8471	SEDE CENTRAL - OGAJ - OFICINAS - A325	74 Oficina	64 Mobiliario	SILLA GIRATORIA DE METAL	746483901323	13/12/2013	REGULAR	ACTIVO
8472	SEDE CENTRAL - OGAJ - OFICINAS - A325	74 Oficina	64 Mobiliario	SILLA GIRATORIA DE METAL	746483901325	13/12/2013	REGULAR	ACTIVO
8473	SEDE CENTRAL - OGAJ - OFICINAS - A325	74 Oficina	64 Mobiliario	SILLA GIRATORIA DE METAL	746483900986	12/04/2012	REGULAR	ACTIVO
8474	SEDE CENTRAL - OGAJ - OFICINAS - A325	74 Oficina	64 Mobiliario	SILLA GIRATORIA DE METAL	746483900989	12/04/2012	REGULAR	ACTIVO
8475	SEDE CENTRAL - OGAJ - OFICINAS - A325	74 Oficina	64 Mobiliario	SILLA GIRATORIA DE METAL	746483900994	12/04/2012	REGULAR	ACTIVO
8476	SEDE CENTRAL - OGAJ - OFICINAS - A325	74 Oficina	64 Mobiliario	SILLA GIRATORIA DE METAL	746483901003	12/04/2012	REGULAR	ACTIVO
8477	SEDE CENTRAL - OGAJ - OFICINAS - A325	74 Oficina	64 Mobiliario	SILLA GIRATORIA DE METAL	746483901023	08/05/2012	REGULAR	ACTIVO
8478	SEDE CENTRAL - OGAJ - OFICINAS - A325	74 Oficina	64 Mobiliario	SILLA GIRATORIA DE METAL	746483901681	16/12/2014	REGULAR	ACTIVO
8479	SEDE CENTRAL - OGAJ - OFICINAS - A325	74 Oficina	64 Mobiliario	SILLA GIRATORIA DE METAL	746483901693	30/12/2014	REGULAR	ACTIVO
8480	SEDE CENTRAL - OGAJ - OFICINAS - A325	74 Oficina	64 Mobiliario	SILLA GIRATORIA DE METAL	746483901696	30/12/2014	REGULAR	ACTIVO
8481	SEDE CENTRAL - OGAJ - OFICINAS - A325	74 Oficina	64 Mobiliario	SILLA GIRATORIA DE METAL	746483901697	30/12/2014	REGULAR	ACTIVO
8482	SEDE CENTRAL - OGAJ - OFICINAS - A325	74 Oficina	64 Mobiliario	SILLA GIRATORIA DE METAL	746483902485	21/03/2016	REGULAR	ACTIVO
8483	SEDE CENTRAL - OGAJ - OFICINAS - A325	74 Oficina	64 Mobiliario	SILLON FIJO DE MADERA	746487290321	19/07/2016	REGULAR	ACTIVO
8484	SEDE CENTRAL - OGAJ - OFICINAS - A325	74 Oficina	64 Mobiliario	SILLON FIJO DE MADERA	746487290322	19/07/2016	REGULAR	ACTIVO
8485	SEDE CENTRAL - OGAJ - OFICINAS - A325	74 Oficina	64 Mobiliario	SILLON GIRATORIO DE METAL	746489330421	01/12/2008	REGULAR	ACTIVO
8486	SEDE CENTRAL - OGAJ - OFICINAS - A325	74 Oficina	64 Mobiliario	SILLON GIRATORIO DE METAL	746489330441	01/12/2008	REGULAR	ACTIVO
8487	SEDE CENTRAL - OGAJ - OFICINAS - A325	95 Telecomunicaciones	22 Equipo	SWITCH PARA RED	952281170080	31/12/2014	REGULAR	ACTIVO
8488	SEDE CENTRAL - OGAJ - OFICINAS - A325	95 Telecomunicaciones	22 Equipo	SWITCH PARA RED	952281170081	31/12/2014	REGULAR	ACTIVO
8489	SEDE CENTRAL - OGAJ - OFICINAS - A325	74 Oficina	08 Cómputo	TECLADO - KEYBOARD	740895001883	18/10/2012	REGULAR	ACTIVO
8490	SEDE CENTRAL - OGAJ - OFICINAS - A325	74 Oficina	08 Cómputo	TECLADO - KEYBOARD	740895002043	18/10/2012	REGULAR	ACTIVO
8491	SEDE CENTRAL - OGAJ - OFICINAS - A325	74 Oficina	08 Cómputo	TECLADO - KEYBOARD	740895002354	27/12/2013	REGULAR	ACTIVO
8492	SEDE CENTRAL - OGAJ - OFICINAS - A325	74 Oficina	08 Cómputo	TECLADO - KEYBOARD	740895002396	27/12/2013	REGULAR	ACTIVO
8493	SEDE CENTRAL - OGAJ - OFICINAS - A325	74 Oficina	08 Cómputo	TECLADO - KEYBOARD	740895002423	27/12/2013	REGULAR	ACTIVO
8494	SEDE CENTRAL - OGAJ - OFICINAS - A325	74 Oficina	08 Cómputo	TECLADO - KEYBOARD	740895002836	31/03/2015	REGULAR	ACTIVO
8495	SEDE CENTRAL - OGAJ - OFICINAS - A325	74 Oficina	08 Cómputo	TECLADO - KEYBOARD	740895002846	31/03/2015	REGULAR	ACTIVO
8496	SEDE CENTRAL - OGAJ - OFICINAS - A325	74 Oficina	08 Cómputo	TECLADO - KEYBOARD	740895002862	31/03/2015	REGULAR	ACTIVO
8497	SEDE CENTRAL - OGAJ - OFICINAS - A325	74 Oficina	08 Cómputo	TECLADO - KEYBOARD	740895002863	31/03/2015	REGULAR	ACTIVO
8498	SEDE CENTRAL - OGAJ - OFICINAS - A325	74 Oficina	08 Cómputo	TECLADO - KEYBOARD	740895002864	31/03/2015	REGULAR	ACTIVO
8499	SEDE CENTRAL - OGAJ - OFICINAS - A325	74 Oficina	08 Cómputo	TECLADO - KEYBOARD	740895002867	31/03/2015	REGULAR	ACTIVO
8500	SEDE CENTRAL - OGAJ - OFICINAS - A325	74 Oficina	08 Cómputo	TECLADO - KEYBOARD	740895002868	31/03/2015	REGULAR	ACTIVO
8501	SEDE CENTRAL - OGAJ - OFICINAS - A325	95 Telecomunicaciones	22 Equipo	TELEFONO	952282870548	29/12/2016	REGULAR	ACTIVO
8502	SEDE CENTRAL - OGAJ - OFICINAS - A325	74 Oficina	08 Cómputo	UNIDAD CENTRAL DE PROCESO - CPU	740899501380	28/10/2010	REGULAR	ACTIVO
8503	SEDE CENTRAL - OGAJ - OFICINAS - A325	74 Oficina	08 Cómputo	UNIDAD CENTRAL DE PROCESO - CPU	740899501774	18/10/2012	REGULAR	ACTIVO
8504	SEDE CENTRAL - OGAJ - OFICINAS - A325	74 Oficina	08 Cómputo	UNIDAD CENTRAL DE PROCESO - CPU	740899501989	27/12/2013	REGULAR	ACTIVO
8505	SEDE CENTRAL - OGAJ - OFICINAS - A325	74 Oficina	08 Cómputo	UNIDAD CENTRAL DE PROCESO - CPU	740899502016	27/12/2013	REGULAR	ACTIVO
8506	SEDE CENTRAL - OGAJ - OFICINAS - A325	74 Oficina	08 Cómputo	UNIDAD CENTRAL DE PROCESO - CPU	740899502074	27/12/2013	REGULAR	ACTIVO
8507	SEDE CENTRAL - OGAJ - OFICINAS - A325	74 Oficina	08 Cómputo	UNIDAD CENTRAL DE PROCESO - CPU	740899502447	03/02/2015	REGULAR	ACTIVO
8508	SEDE CENTRAL - OGAJ - OFICINAS - A325	74 Oficina	08 Cómputo	UNIDAD CENTRAL DE PROCESO - CPU	740899502581	31/03/2015	REGULAR	ACTIVO
8509	SEDE CENTRAL - OGAJ - OFICINAS - A325	74 Oficina	08 Cómputo	UNIDAD CENTRAL DE PROCESO - CPU	740899502582	31/03/2015	REGULAR	ACTIVO
8510	SEDE CENTRAL - OGAJ - OFICINAS - A325	74 Oficina	08 Cómputo	UNIDAD CENTRAL DE PROCESO - CPU	740899502583	31/03/2015	REGULAR	ACTIVO
8511	SEDE CENTRAL - OGAJ - OFICINAS - A325	74 Oficina	08 Cómputo	UNIDAD CENTRAL DE PROCESO - CPU	740899502585	31/03/2015	REGULAR	ACTIVO
8512	SEDE CENTRAL - OGAJ - OFICINAS - A325	74 Oficina	08 Cómputo	UNIDAD CENTRAL DE PROCESO - CPU	740899502586	31/03/2015	REGULAR	ACTIVO
8513	SEDE CENTRAL - OGAJ - OFICINAS - A325	74 Oficina	08 Cómputo	UNIDAD CENTRAL DE PROCESO - CPU	740899502587	31/03/2015	REGULAR	ACTIVO
8514	SEDE CENTRAL - OGAJ - OFICINAS - A325	46 Electricidad Y Electrónica	22 Equipo	ACUMULADOR DE ENERGIA - EQUIPO DE UPS	462200500219	30/09/2016	REGULAR	ACTIVO
8515	SEDE CENTRAL - OGAJ - OFICINAS - A325	74 Oficina	64 Mobiliario	ARCHIVADOR DE MADERA	746403210035	30/12/1994	MALO	ACTIVO
8516	SEDE CENTRAL - OGAJ - OFICINAS - A325	74 Oficina	64 Mobiliario	ARCHIVADOR DE MADERA	746403210203	28/10/2004	REGULAR	ACTIVO
8517	SEDE CENTRAL - OGAJ - OFICINAS - A325	74 Oficina	64 Mobiliario	ARCHIVADOR DE MADERA	746403210205	01/12/2008	REGULAR	ACTIVO
8518	SEDE CENTRAL - OGAJ - OFICINAS - A325	74 Oficina	64 Mobiliario	ARCHIVADOR DE MELAMINA	746403550012	19/07/2016	REGULAR	ACTIVO
8519	SEDE CENTRAL - OGAJ - OFICINAS - A325	74 Oficina	64 Mobiliario	ARCHIVADOR DE MELAMINA	746403550017	19/07/2016	REGULAR	ACTIVO
8520	SEDE CENTRAL - OGAJ - OFICINAS - A325	74 Oficina	64 Mobiliario	ARCHIVADOR DE MELAMINA	746403550019	19/07/2016	REGULAR	ACTIVO
8521	SEDE CENTRAL - OGAJ - OFICINAS - A325	74 Oficina	64 Mobiliario	ARCHIVADOR DE MELAMINA	746403550020	19/07/2016	REGULAR	ACTIVO
8522	SEDE CENTRAL - OGAJ - OFICINAS - A325	74 Oficina	64 Mobiliario	ARCHIVADOR DE MELAMINA	746403550027	19/07/2016	REGULAR	ACTIVO
8523	SEDE CENTRAL - OGAJ - OFICINAS - A325	74 Oficina	64 Mobiliario	ARCHIVADOR DE MELAMINA	746403550031	19/07/2016	REGULAR	ACTIVO
8524	SEDE CENTRAL - OGAJ - OFICINAS - A325	74 Oficina	64 Mobiliario	ARCHIVADOR DE MELAMINA	746403550036	19/07/2016	REGULAR	ACTIVO
8525	SEDE CENTRAL - OGAJ - OFICINAS - A325	74 Oficina	64 Mobiliario	ARCHIVADOR DE MELAMINA	746403550040	19/07/2016	REGULAR	ACTIVO
8526	SEDE CENTRAL - OGAJ - OFICINAS - A325	74 Oficina	64 Mobiliario	ARCHIVADOR DE MELAMINA	746403550044	19/07/2016	REGULAR	ACTIVO
8527	SEDE CENTRAL - OGAJ - OFICINAS - A325	74 Oficina	64 Mobiliario	ARCHIVADOR DE MELAMINA	746403550049	19/07/2016	REGULAR	ACTIVO
8528	SEDE CENTRAL - OGAJ - OFICINAS - A325	74 Oficina	64 Mobiliario	ARCHIVADOR DE MELAMINA	746403550054	19/07/2016	REGULAR	ACTIVO

MVCS
Por: MENA CAMPOS Antonio FAU 20504743307 hard
Motivo: Doy V° B°
Fecha: 2022/03/18 09:39:43-0500

MVCS
Por: TRUJILLO ANDIA Alex Javier FAU 20504743307 hard
Motivo: Doy V° B°
Fecha: 2022/03/17 19:49:57-0500

SISTEMA ADMINISTRATIVO DE ABASTECIMIENTO
ANEXO 7.4
INVENTARIO PATRIMONIAL DE BIENES MUEBLES

1 Sector: 37 Vivienda, Construcción y Saneamiento.
2 Pliego: 037 Ministerio de Vivienda, Construcción y Saneamiento.
3 Unidad Ejecutora: 001 Ministerio de Vivienda, Construcción y Saneamiento- Adm. General.
4 Fecha Corte: 31/12/2021.

N°	Nombre del Local	Grupo [1]	Clase [2]	Denominación (Del SINABIP)	Código Patrimonial (Númerico)	Fechas de Adquisición	Estado [3]	Condición [4]
8529	SEDE CENTRAL - OGAJ - OFICINAS - A325	74 Oficina	64 Mobiliario	ARCHIVADOR DE METAL	746403890033	31/07/1998	MALO	ACTIVO
8530	SEDE CENTRAL - OGAJ - OFICINAS - A325	74 Oficina	64 Mobiliario	ARMARIO DE MADERA	746405920117	31/12/1999	MALO	ACTIVO
8531	SEDE CENTRAL - OGAJ - OFICINAS - A325	74 Oficina	64 Mobiliario	ARMARIO DE MADERA	746405920182	04/08/2004	REGULAR	ACTIVO
8532	SEDE CENTRAL - OGAJ - OFICINAS - A325	74 Oficina	64 Mobiliario	ARMARIO DE MADERA	746405920158	08/11/2006	REGULAR	ACTIVO
8533	SEDE CENTRAL - OGAJ - OFICINAS - A325	74 Oficina	64 Mobiliario	ARMARIO DE MELAMINA	746406260031	06/08/2015	REGULAR	ACTIVO
8534	SEDE CENTRAL - OGAJ - OFICINAS - A325	74 Oficina	64 Mobiliario	ARMARIO DE MELAMINA	746406260040	06/11/2015	REGULAR	ACTIVO
8535	SEDE CENTRAL - OGAJ - OFICINAS - A325	74 Oficina	64 Mobiliario	ARMARIO DE MELAMINA	746406260075	29/12/2016	REGULAR	ACTIVO
8536	SEDE CENTRAL - OGAJ - OFICINAS - A325	74 Oficina	64 Mobiliario	ARMARIO DE MELAMINA	746406260076	29/12/2016	REGULAR	ACTIVO
8537	SEDE CENTRAL - OGAJ - OFICINAS - A325	74 Oficina	64 Mobiliario	ARMARIO DE MELAMINA	746406260079	29/12/2016	REGULAR	ACTIVO
8538	SEDE CENTRAL - OGAJ - OFICINAS - A325	74 Oficina	64 Mobiliario	ARMARIO DE MELAMINA	746406260083	29/12/2016	REGULAR	ACTIVO
8539	SEDE CENTRAL - OGAJ - OFICINAS - A325	74 Oficina	64 Mobiliario	ARMARIO DE MELAMINA	746406260086	29/12/2016	REGULAR	ACTIVO
8540	SEDE CENTRAL - OGAJ - OFICINAS - A325	74 Oficina	64 Mobiliario	ARMARIO DE MELAMINA	746406260088	29/12/2016	REGULAR	ACTIVO
8541	SEDE CENTRAL - OGAJ - OFICINAS - A325	74 Oficina	64 Mobiliario	ARMARIO DE MELAMINA	746406260089	29/12/2016	REGULAR	ACTIVO
8542	SEDE CENTRAL - OGAJ - OFICINAS - A325	74 Oficina	64 Mobiliario	ARMARIO DE MELAMINA	746406260091	29/12/2016	REGULAR	ACTIVO
8543	SEDE CENTRAL - OGAJ - OFICINAS - A325	25 Aseo Y Limpieza	22 Equipo	ASPIRADORA ELECTRICA	252200500019	14/06/2016	REGULAR	ACTIVO
8544	SEDE CENTRAL - OGAJ - OFICINAS - A325	25 Aseo Y Limpieza	22 Equipo	ASPIRADORA ELECTRICA	252200500021	14/06/2016	REGULAR	ACTIVO
8545	SEDE CENTRAL - OGAJ - OFICINAS - A325	67 Maquinaria Vehículos Y Otros	22 Equipo	ATORNILLADORA ELECTRICA	672203090001	20/06/2012	REGULAR	ACTIVO
8546	SEDE CENTRAL - OGAJ - OFICINAS - A325	74 Oficina	64 Mobiliario	BANCA METALICA	746412030003	13/12/2013	REGULAR	ACTIVO
8547	SEDE CENTRAL - OGAJ - OFICINAS - A325	39 Cultura Y Arte	64 Mobiliario	BUTACA PARA AUDITORIO	396426620002	08/11/2006	REGULAR	ACTIVO
8548	SEDE CENTRAL - OGAJ - OFICINAS - A325	32 Cocina Y Comedor	22 Equipo	CAFETERA ELECTRICA	322207570021	08/07/2016	REGULAR	ACTIVO
8549	SEDE CENTRAL - OGAJ - OFICINAS - A325	67 Maquinaria Vehículos Y Otros	22 Equipo	CALADORA ELECTRICA MANUAL	672217450002	27/12/2013	REGULAR	ACTIVO
8550	SEDE CENTRAL - OGAJ - OFICINAS - A325	74 Oficina	22 Equipo	CAMARA FOTOGRAFICA DIGITAL	742208970022	11/07/2007	REGULAR	ACTIVO
8551	SEDE CENTRAL - OGAJ - OFICINAS - A325	74 Oficina	22 Equipo	CAMARA FOTOGRAFICA DIGITAL	742208970086	30/11/2010	REGULAR	ACTIVO
8552	SEDE CENTRAL - OGAJ - OFICINAS - A325	74 Oficina	22 Equipo	CAMARA FOTOGRAFICA DIGITAL	742208970113	29/08/2012	REGULAR	ACTIVO
8553	SEDE CENTRAL - OGAJ - OFICINAS - A325	67 Maquinaria Vehículos Y Otros	82 Vehículo	CAMION CISTERNA	678214000039	05/12/2016	REGULAR	ACTIVO
8554	SEDE CENTRAL - OGAJ - OFICINAS - A325	67 Maquinaria Vehículos Y Otros	82 Vehículo	CAMIONETA	678250000082	03/12/2013	REGULAR	ACTIVO
8555	SEDE CENTRAL - OGAJ - OFICINAS - A325	74 Oficina	64 Mobiliario	CARRO TRANSPORTADOR (OTROS)	746427960001	31/12/1999	MALO	ACTIVO
8556	SEDE CENTRAL - OGAJ - OFICINAS - A325	60 Instrumento De Medición	22 Equipo	CAUDALIMETRO	602215770002	01/12/2008	REGULAR	ACTIVO
8557	SEDE CENTRAL - OGAJ - OFICINAS - A325	53 Hospitalización	64 Mobiliario	COCHE METALICO PARA TRANSPORTE EN GENERAL	536434770002	13/04/2011	REGULAR	ACTIVO
8558	SEDE CENTRAL - OGAJ - OFICINAS - A325	74 Oficina	08 Cómputo	COMPUTADORA PERSONAL PORTATIL	740805000098	13/10/2009	REGULAR	ACTIVO
8559	SEDE CENTRAL - OGAJ - OFICINAS - A325	74 Oficina	08 Cómputo	COMPUTADORA PERSONAL PORTATIL	740805000126	15/04/2011	REGULAR	ACTIVO
8560	SEDE CENTRAL - OGAJ - OFICINAS - A325	74 Oficina	08 Cómputo	COMPUTADORA PERSONAL PORTATIL	740805000179	25/03/2014	REGULAR	ACTIVO
8561	SEDE CENTRAL - OGAJ - OFICINAS - A325	74 Oficina	08 Cómputo	COMPUTADORA PERSONAL PORTATIL	740805001830	27/03/2014	REGULAR	ACTIVO
8562	SEDE CENTRAL - OGAJ - OFICINAS - A325	74 Oficina	08 Cómputo	COMPUTADORA PERSONAL PORTATIL	740805001832	27/03/2014	REGULAR	ACTIVO
8563	SEDE CENTRAL - OGAJ - OFICINAS - A325	74 Oficina	08 Cómputo	COMPUTADORA PERSONAL PORTATIL	740805001834	25/09/2014	REGULAR	ACTIVO
8564	SEDE CENTRAL - OGAJ - OFICINAS - A325	74 Oficina	08 Cómputo	COMPUTADORA PERSONAL PORTATIL	740805001874	02/09/2015	REGULAR	ACTIVO
8565	SEDE CENTRAL - OGAJ - OFICINAS - A325	74 Oficina	08 Cómputo	COMPUTADORA PERSONAL PORTATIL	740805001877	02/09/2015	REGULAR	ACTIVO
8566	SEDE CENTRAL - OGAJ - OFICINAS - A325	74 Oficina	08 Cómputo	COMPUTADORA PERSONAL PORTATIL	740805001938	31/12/2015	REGULAR	ACTIVO
8567	SEDE CENTRAL - OGAJ - OFICINAS - A325	74 Oficina	08 Cómputo	COMPUTADORA PERSONAL PORTATIL	740805001956	13/06/2016	REGULAR	ACTIVO
8568	SEDE CENTRAL - OGAJ - OFICINAS - A325	74 Oficina	08 Cómputo	COMPUTADORA PERSONAL PORTATIL	740805002126	05/07/2016	REGULAR	ACTIVO
8569	SEDE CENTRAL - OGAJ - OFICINAS - A325	74 Oficina	08 Cómputo	COMPUTADORA PERSONAL PORTATIL	740805002793	19/07/2016	REGULAR	ACTIVO
8570	SEDE CENTRAL - OGAJ - OFICINAS - A325	74 Oficina	08 Cómputo	COMPUTADORA PERSONAL PORTATIL	740805002802	19/07/2016	REGULAR	ACTIVO
8571	SEDE CENTRAL - OGAJ - OFICINAS - A325	74 Oficina	08 Cómputo	COMPUTADORA PERSONAL PORTATIL	740805002813	30/12/2016	REGULAR	ACTIVO
8572	SEDE CENTRAL - OGAJ - OFICINAS - A325	74 Oficina	08 Cómputo	COMPUTADORA PERSONAL PORTATIL	740805002815	30/12/2016	REGULAR	ACTIVO
8573	SEDE CENTRAL - OGAJ - OFICINAS - A325	74 Oficina	08 Cómputo	COMPUTADORA PERSONAL PORTATIL	740805002818	30/12/2016	REGULAR	ACTIVO
8574	SEDE CENTRAL - OGAJ - OFICINAS - A325	74 Oficina	64 Mobiliario	CREDENZA DE MADERA	746432370003	30/12/1992	MALO	ACTIVO
8575	SEDE CENTRAL - OGAJ - OFICINAS - A325	74 Oficina	64 Mobiliario	CREDENZA DE MADERA	746432370095	01/12/2008	REGULAR	ACTIVO
8576	SEDE CENTRAL - OGAJ - OFICINAS - A325	39 Cultura Y Arte	64 Mobiliario	CUADROS EN GENERAL	396439000022	01/12/2008	REGULAR	ACTIVO
8577	SEDE CENTRAL - OGAJ - OFICINAS - A325	74 Oficina	08 Cómputo	DISCO DURO EXTERNO	740818500019	12/06/2012	REGULAR	ACTIVO
8578	SEDE CENTRAL - OGAJ - OFICINAS - A325	74 Oficina	08 Cómputo	DISCO DURO EXTERNO	740818500026	26/12/2012	REGULAR	ACTIVO
8579	SEDE CENTRAL - OGAJ - OFICINAS - A325	74 Oficina	08 Cómputo	DISCO DURO EXTERNO	740818500066	13/06/2016	REGULAR	ACTIVO
8580	SEDE CENTRAL - OGAJ - OFICINAS - A325	74 Oficina	08 Cómputo	DISCO DURO EXTERNO	740818500076	19/12/2016	REGULAR	ACTIVO
8581	SEDE CENTRAL - OGAJ - OFICINAS - A325	74 Oficina	08 Cómputo	DISCO DURO EXTERNO	740818500077	19/12/2016	REGULAR	ACTIVO
8582	SEDE CENTRAL - OGAJ - OFICINAS - A325	67 Maquinaria Vehículos Y Otros	22 Equipo	ELECTROBOMBA	672235280011	01/12/2008	REGULAR	ACTIVO
8583	SEDE CENTRAL - OGAJ - OFICINAS - A325	67 Maquinaria Vehículos Y Otros	22 Equipo	ELECTROBOMBA	672235280013	01/12/2008	REGULAR	ACTIVO
8584	SEDE CENTRAL - OGAJ - OFICINAS - A325	74 Oficina	08 Cómputo	EQUIPO DE CONTROL DE ACCESO BIOMETRICO	740826000013	31/12/2015	REGULAR	ACTIVO
8585	SEDE CENTRAL - OGAJ - OFICINAS - A325	74 Oficina	22 Equipo	EQUIPO MULTIFUNCIONAL COPIADORA FAX IMPRESORA SCANNER	742223580079	06/06/2014	REGULAR	ACTIVO
8586	SEDE CENTRAL - OGAJ - OFICINAS - A325	74 Oficina	22 Equipo	EQUIPO MULTIFUNCIONAL COPIADORA FAX IMPRESORA SCANNER	742223580114	23/12/2014	REGULAR	ACTIVO
8587	SEDE CENTRAL - OGAJ - OFICINAS - A325	74 Oficina	22 Equipo	EQUIPO MULTIFUNCIONAL COPIADORA FAX IMPRESORA SCANNER	742223580162	15/06/2016	REGULAR	ACTIVO
8588	SEDE CENTRAL - OGAJ - OFICINAS - A325	74 Oficina	22 Equipo	EQUIPO MULTIFUNCIONAL COPIADORA FAX IMPRESORA SCANNER	742223580163	15/06/2016	REGULAR	ACTIVO
8589	SEDE CENTRAL - OGAJ - OFICINAS - A325	74 Oficina	22 Equipo	EQUIPO MULTIFUNCIONAL COPIADORA FAX IMPRESORA SCANNER	742223580165	06/07/2016	REGULAR	ACTIVO
8590	SEDE CENTRAL - OGAJ - OFICINAS - A325	74 Oficina	22 Equipo	EQUIPO MULTIFUNCIONAL COPIADORA FAX IMPRESORA SCANNER	742223580411	19/07/2016	REGULAR	ACTIVO
8591	SEDE CENTRAL - OGAJ - OFICINAS - A325	11 Aire Acondicionado y Refrigeración	22 Equipo	EQUIPO PARA AIRE ACONDICIONADO PORTATIL	112235150039	21/05/2015	REGULAR	ACTIVO
8592	SEDE CENTRAL - OGAJ - OFICINAS - A325	11 Aire Acondicionado y Refrigeración	22 Equipo	EQUIPO PARA AIRE ACONDICIONADO TIPO DOMESTICO	112236140019	31/05/2002	REGULAR	ACTIVO
8593	SEDE CENTRAL - OGAJ - OFICINAS - A325	11 Aire Acondicionado y Refrigeración	22 Equipo	EQUIPO PARA AIRE ACONDICIONADO TIPO DOMESTICO	112236140041	17/03/2004	REGULAR	ACTIVO
8594	SEDE CENTRAL - OGAJ - OFICINAS - A325	11 Aire Acondicionado y Refrigeración	22 Equipo	EQUIPO PARA AIRE ACONDICIONADO TIPO DOMESTICO	112236140057	05/01/2006	REGULAR	ACTIVO
8595	SEDE CENTRAL - OGAJ - OFICINAS - A325	11 Aire Acondicionado y Refrigeración	22 Equipo	EQUIPO PARA AIRE ACONDICIONADO TIPO DOMESTICO	112236140061	07/03/2006	REGULAR	ACTIVO
8596	SEDE CENTRAL - OGAJ - OFICINAS - A325	11 Aire Acondicionado y Refrigeración	22 Equipo	EQUIPO PARA AIRE ACONDICIONADO TIPO DOMESTICO	112236140091	03/11/2011	REGULAR	ACTIVO
8597	SEDE CENTRAL - OGAJ - OFICINAS - A325	11 Aire Acondicionado y Refrigeración	22 Equipo	EQUIPO PARA AIRE ACONDICIONADO TIPO DOMESTICO	112236140092	29/12/2011	REGULAR	ACTIVO
8598	SEDE CENTRAL - OGAJ - OFICINAS - A325	11 Aire Acondicionado y Refrigeración	22 Equipo	EQUIPO PARA AIRE ACONDICIONADO TIPO DOMESTICO	112236140096	31/07/2012	REGULAR	ACTIVO
8599	SEDE CENTRAL - OGAJ - OFICINAS - A325	11 Aire Acondicionado y Refrigeración	22 Equipo	EQUIPO PARA AIRE ACONDICIONADO TIPO DOMESTICO	112236140099	27/12/2013	REGULAR	ACTIVO
8600	SEDE CENTRAL - OGAJ - OFICINAS - A325	11 Aire Acondicionado y Refrigeración	22 Equipo	EQUIPO PARA AIRE ACONDICIONADO TIPO DOMESTICO	112236140103	28/05/2014	REGULAR	ACTIVO
8601	SEDE CENTRAL - OGAJ - OFICINAS - A325	11 Aire Acondicionado y Refrigeración	22 Equipo	EQUIPO PARA AIRE ACONDICIONADO TIPO DOMESTICO	112236140111	28/04/2015	REGULAR	ACTIVO
8602	SEDE CENTRAL - OGAJ - OFICINAS - A325	11 Aire Acondicionado y Refrigeración	22 Equipo	EQUIPO PARA AIRE ACONDICIONADO TIPO DOMESTICO	112236140113	08/05/2015	REGULAR	ACTIVO
8603	SEDE CENTRAL - OGAJ - OFICINAS - A325	11 Aire Acondicionado y Refrigeración	22 Equipo	EQUIPO PARA AIRE ACONDICIONADO TIPO DOMESTICO	112236140115	28/10/2015	REGULAR	ACTIVO
8604	SEDE CENTRAL - OGAJ - OFICINAS - A325	11 Aire Acondicionado y Refrigeración	22 Equipo	EQUIPO PARA AIRE ACONDICIONADO TIPO DOMESTICO	112236140117	11/11/2015	REGULAR	ACTIVO
8605	SEDE CENTRAL - OGAJ - OFICINAS - A325	74 Oficina	64 Mobiliario	ESCALERA METALICA	746435760003	01/08/2002	REGULAR	ACTIVO
8606	SEDE CENTRAL - OGAJ - OFICINAS - A325	74 Oficina	64 Mobiliario	ESCALERA METALICA TIPO TIJERA	746436440015	31/12/2014	REGULAR	ACTIVO
8607	SEDE CENTRAL - OGAJ - OFICINAS - A325	74 Oficina	64 Mobiliario	ESCALERA METALICA TIPO TIJERA	746436440003	01/12/2008	REGULAR	ACTIVO
8608	SEDE CENTRAL - OGAJ - OFICINAS - A325	74 Oficina	64 Mobiliario	ESCALERA METALICA TIPO TIJERA	746436440005	08/07/2009	REGULAR	ACTIVO
8609	SEDE CENTRAL - OGAJ - OFICINAS - A325	74 Oficina	64 Mobiliario	ESCALERA METALICA TIPO TIJERA	746436440012	23/04/2012	REGULAR	ACTIVO
8610	SEDE CENTRAL - OGAJ - OFICINAS - A325	95 Telecomunicaciones	22 Equipo	ESCANER DE RED	952236860015	30/12/2014	REGULAR	ACTIVO

MVCS
Por: MENA CAMPOS Antonio FAU 20504743307 hard
Motivo: Doy V° B°
Fecha: 2022/03/18 09:39:43-0500

MVCS
Por: TRUJILLO ANDIA Alex Javier FAU 20504743307 hard
Motivo: Doy V° B°
Fecha: 2022/03/17 19:49:57-0500

SISTEMA ADMINISTRATIVO DE ABASTECIMIENTO
ANEXO 7.4
INVENTARIO PATRIMONIAL DE BIENES MUEBLES

1 Sector: 37 Vivienda, Construcción y Saneamiento.
2 Pliego: 037 Ministerio de Vivienda, Construcción y Saneamiento.
3 Unidad Ejecutora: 001 Ministerio de Vivienda, Construcción y Saneamiento- Adm. General.
4 Fecha Corte: 31/12/2021.

N°	Nombre del Local	Grupo [1]	Clase [2]	Denominación (Del SINABIP)	Código Patrimonial (Númerico)	Fechas de Adquisición	Estado [3]	Condición [4]
8611	SEDE CENTRAL - OGAJ - OFICINAS - A325	95 Telecomunicaciones	22 Equipo	ESCANER DE RED	952236860016	30/12/2014	REGULAR	ACTIVO
8612	SEDE CENTRAL - OGAJ - OFICINAS - A325	95 Telecomunicaciones	22 Equipo	ESCANER DE RED	952236860029	30/12/2016	REGULAR	ACTIVO
8613	SEDE CENTRAL - OGAJ - OFICINAS - A325	74 Oficina	64 Mobiliario	ESCRITORIO DE MADERA	746437120021	30/12/1992	MALO	ACTIVO
8614	SEDE CENTRAL - OGAJ - OFICINAS - A325	74 Oficina	64 Mobiliario	ESCRITORIO DE MADERA	746437120151	09/01/1998	MALO	ACTIVO
8615	SEDE CENTRAL - OGAJ - OFICINAS - A325	74 Oficina	64 Mobiliario	ESCRITORIO DE MADERA	746437120130	30/07/1997	MALO	ACTIVO
8616	SEDE CENTRAL - OGAJ - OFICINAS - A325	74 Oficina	64 Mobiliario	ESCRITORIO DE MADERA	746437120363	08/11/2006	REGULAR	ACTIVO
8617	SEDE CENTRAL - OGAJ - OFICINAS - A325	74 Oficina	64 Mobiliario	ESCRITORIO DE MADERA	746437120425	09/02/1996	MALO	ACTIVO
8618	SEDE CENTRAL - OGAJ - OFICINAS - A325	74 Oficina	64 Mobiliario	ESCRITORIO DE MADERA	746437120429	18/04/1996	MALO	ACTIVO
8619	SEDE CENTRAL - OGAJ - OFICINAS - A325	74 Oficina	64 Mobiliario	ESCRITORIO DE MELAMINA	746437450003	30/03/2004	REGULAR	ACTIVO
8620	SEDE CENTRAL - OGAJ - OFICINAS - A325	74 Oficina	64 Mobiliario	ESCRITORIO DE MELAMINA	746437450019	31/05/2011	REGULAR	ACTIVO
8621	SEDE CENTRAL - OGAJ - OFICINAS - A325	74 Oficina	64 Mobiliario	ESCRITORIO DE MELAMINA	746437450020	31/05/2011	REGULAR	ACTIVO
8622	SEDE CENTRAL - OGAJ - OFICINAS - A325	74 Oficina	64 Mobiliario	ESCRITORIO DE MELAMINA	746437450075	06/07/2015	REGULAR	ACTIVO
8623	SEDE CENTRAL - OGAJ - OFICINAS - A325	74 Oficina	64 Mobiliario	ESCRITORIO DE METAL	746437790089	01/12/2008	REGULAR	ACTIVO
8624	SEDE CENTRAL - OGAJ - OFICINAS - A325	46 Electricidad Y Electrónica	22 Equipo	ESTABILIZADOR	462252150191	27/10/2009	REGULAR	ACTIVO
8625	SEDE CENTRAL - OGAJ - OFICINAS - A325	46 Electricidad Y Electrónica	22 Equipo	ESTABILIZADOR	462252150354	17/08/2015	REGULAR	ACTIVO
8626	SEDE CENTRAL - OGAJ - OFICINAS - A325	46 Electricidad Y Electrónica	22 Equipo	ESTABILIZADOR	462252150225	18/10/2012	REGULAR	ACTIVO
8627	SEDE CENTRAL - OGAJ - OFICINAS - A325	46 Electricidad Y Electrónica	22 Equipo	ESTABILIZADOR	462252150229	18/10/2012	REGULAR	ACTIVO
8628	SEDE CENTRAL - OGAJ - OFICINAS - A325	46 Electricidad Y Electrónica	22 Equipo	ESTABILIZADOR	462252150260	18/10/2012	REGULAR	ACTIVO
8629	SEDE CENTRAL - OGAJ - OFICINAS - A325	46 Electricidad Y Electrónica	22 Equipo	ESTABILIZADOR	462252150266	18/10/2012	REGULAR	ACTIVO
8630	SEDE CENTRAL - OGAJ - OFICINAS - A325	46 Electricidad Y Electrónica	22 Equipo	ESTABILIZADOR	462252150289	18/10/2012	REGULAR	ACTIVO
8631	SEDE CENTRAL - OGAJ - OFICINAS - A325	46 Electricidad Y Electrónica	22 Equipo	ESTABILIZADOR	462252150357	27/07/2016	REGULAR	ACTIVO
8632	SEDE CENTRAL - OGAJ - OFICINAS - A325	74 Oficina	64 Mobiliario	ESTANTE DE MADERA	746441180005	30/12/1992	MALO	ACTIVO
8633	SEDE CENTRAL - OGAJ - OFICINAS - A325	74 Oficina	64 Mobiliario	ESTANTE DE MADERA	746441180006	30/12/1992	MALO	ACTIVO
8634	SEDE CENTRAL - OGAJ - OFICINAS - A325	74 Oficina	64 Mobiliario	ESTANTE DE MADERA	746441180036	30/12/1994	MALO	ACTIVO
8635	SEDE CENTRAL - OGAJ - OFICINAS - A325	74 Oficina	64 Mobiliario	ESTANTE DE MADERA	746441180037	30/12/1994	MALO	ACTIVO
8636	SEDE CENTRAL - OGAJ - OFICINAS - A325	74 Oficina	64 Mobiliario	ESTANTE DE MADERA	746441180145	20/09/1999	MALO	ACTIVO
8637	SEDE CENTRAL - OGAJ - OFICINAS - A325	74 Oficina	64 Mobiliario	ESTANTE DE MADERA	746441180159	11/02/2000	REGULAR	ACTIVO
8638	SEDE CENTRAL - OGAJ - OFICINAS - A325	74 Oficina	64 Mobiliario	ESTANTE DE MADERA	746441180161	06/06/2000	REGULAR	ACTIVO
8639	SEDE CENTRAL - OGAJ - OFICINAS - A325	74 Oficina	64 Mobiliario	ESTANTE DE MADERA	746441180163	21/07/2000	REGULAR	ACTIVO
8640	SEDE CENTRAL - OGAJ - OFICINAS - A325	74 Oficina	64 Mobiliario	ESTANTE DE MADERA	746441180033	05/12/1994	MALO	ACTIVO
8641	SEDE CENTRAL - OGAJ - OFICINAS - A325	74 Oficina	64 Mobiliario	ESTANTE DE MADERA	746441180215	08/11/2006	REGULAR	ACTIVO
8642	SEDE CENTRAL - OGAJ - OFICINAS - A325	74 Oficina	64 Mobiliario	ESTANTE DE MELAMINA	746441520167	29/12/2016	REGULAR	ACTIVO
8643	SEDE CENTRAL - OGAJ - OFICINAS - A325	74 Oficina	64 Mobiliario	ESTANTE DE MELAMINA	746441520171	29/12/2016	REGULAR	ACTIVO
8644	SEDE CENTRAL - OGAJ - OFICINAS - A325	74 Oficina	64 Mobiliario	ESTANTE DE MELAMINA	746441520173	29/12/2016	REGULAR	ACTIVO
8645	SEDE CENTRAL - OGAJ - OFICINAS - A325	74 Oficina	64 Mobiliario	ESTANTE DE MELAMINA	746441520174	29/12/2016	REGULAR	ACTIVO
8646	SEDE CENTRAL - OGAJ - OFICINAS - A325	74 Oficina	64 Mobiliario	ESTANTE DE MELAMINA	746441520175	29/12/2016	REGULAR	ACTIVO
8647	SEDE CENTRAL - OGAJ - OFICINAS - A325	74 Oficina	64 Mobiliario	ESTANTE DE MELAMINA	746441520176	29/12/2016	REGULAR	ACTIVO
8648	SEDE CENTRAL - OGAJ - OFICINAS - A325	74 Oficina	64 Mobiliario	ESTANTE DE MELAMINA	746441520177	29/12/2016	REGULAR	ACTIVO
8649	SEDE CENTRAL - OGAJ - OFICINAS - A325	74 Oficina	64 Mobiliario	ESTANTE DE MELAMINA	746441520181	29/12/2016	REGULAR	ACTIVO
8650	SEDE CENTRAL - OGAJ - OFICINAS - A325	88 Seguridad Industrial	22 Equipo	EXTINTOR	882225250097	29/04/2003	REGULAR	ACTIVO
8651	SEDE CENTRAL - OGAJ - OFICINAS - A325	88 Seguridad Industrial	22 Equipo	EXTINTOR	882225250153	28/12/2011	REGULAR	ACTIVO
8652	SEDE CENTRAL - OGAJ - OFICINAS - A325	88 Seguridad Industrial	22 Equipo	EXTINTOR	882225250154	28/12/2011	REGULAR	ACTIVO
8653	SEDE CENTRAL - OGAJ - OFICINAS - A325	88 Seguridad Industrial	22 Equipo	EXTINTOR	882225250055	23/07/2002	REGULAR	ACTIVO
8654	SEDE CENTRAL - OGAJ - OFICINAS - A325	88 Seguridad Industrial	22 Equipo	EXTINTOR	882225250073	22/03/2005	REGULAR	ACTIVO
8655	SEDE CENTRAL - OGAJ - OFICINAS - A325	88 Seguridad Industrial	22 Equipo	EXTINTOR	882225250102	29/04/2003	REGULAR	ACTIVO
8656	SEDE CENTRAL - OGAJ - OFICINAS - A325	88 Seguridad Industrial	22 Equipo	EXTINTOR	882225250105	29/04/2003	REGULAR	ACTIVO
8657	SEDE CENTRAL - OGAJ - OFICINAS - A325	88 Seguridad Industrial	22 Equipo	EXTINTOR	882225250108	29/04/2003	REGULAR	ACTIVO
8658	SEDE CENTRAL - OGAJ - OFICINAS - A325	88 Seguridad Industrial	22 Equipo	EXTINTOR	882225250115	01/12/2008	REGULAR	ACTIVO
8659	SEDE CENTRAL - OGAJ - OFICINAS - A325	88 Seguridad Industrial	22 Equipo	EXTINTOR	882225250117	01/12/2008	REGULAR	ACTIVO
8660	SEDE CENTRAL - OGAJ - OFICINAS - A325	88 Seguridad Industrial	22 Equipo	EXTINTOR	882225250123	01/12/2008	REGULAR	ACTIVO
8661	SEDE CENTRAL - OGAJ - OFICINAS - A325	88 Seguridad Industrial	22 Equipo	EXTINTOR	882225250127	01/12/2008	REGULAR	ACTIVO
8662	SEDE CENTRAL - OGAJ - OFICINAS - A325	88 Seguridad Industrial	22 Equipo	EXTINTOR	882225250133	01/12/2008	REGULAR	ACTIVO
8663	SEDE CENTRAL - OGAJ - OFICINAS - A325	88 Seguridad Industrial	22 Equipo	EXTINTOR	882225250136	01/12/2008	REGULAR	ACTIVO
8664	SEDE CENTRAL - OGAJ - OFICINAS - A325	88 Seguridad Industrial	22 Equipo	EXTINTOR	882225250137	01/12/2008	REGULAR	ACTIVO
8665	SEDE CENTRAL - OGAJ - OFICINAS - A325	88 Seguridad Industrial	22 Equipo	EXTINTOR	882225250138	01/12/2008	REGULAR	ACTIVO
8666	SEDE CENTRAL - OGAJ - OFICINAS - A325	88 Seguridad Industrial	22 Equipo	EXTINTOR	882225250139	01/12/2008	REGULAR	ACTIVO
8667	SEDE CENTRAL - OGAJ - OFICINAS - A325	88 Seguridad Industrial	22 Equipo	EXTINTOR	882225250140	31/08/2010	REGULAR	ACTIVO
8668	SEDE CENTRAL - OGAJ - OFICINAS - A325	88 Seguridad Industrial	22 Equipo	EXTINTOR	882225250141	31/08/2010	REGULAR	ACTIVO
8669	SEDE CENTRAL - OGAJ - OFICINAS - A325	88 Seguridad Industrial	22 Equipo	EXTINTOR	882225250162	29/08/2012	REGULAR	ACTIVO
8670	SEDE CENTRAL - OGAJ - OFICINAS - A325	88 Seguridad Industrial	22 Equipo	EXTINTOR	882225250170	29/08/2012	REGULAR	ACTIVO
8671	SEDE CENTRAL - OGAJ - OFICINAS - A325	88 Seguridad Industrial	22 Equipo	EXTINTOR	882225250171	29/08/2012	REGULAR	ACTIVO
8672	SEDE CENTRAL - OGAJ - OFICINAS - A325	88 Seguridad Industrial	22 Equipo	EXTINTOR	882225250866	29/08/2016	REGULAR	ACTIVO
8673	SEDE CENTRAL - OGAJ - OFICINAS - A325	88 Seguridad Industrial	22 Equipo	EXTINTOR	882225250867	29/08/2016	REGULAR	ACTIVO
8674	SEDE CENTRAL - OGAJ - OFICINAS - A325	88 Seguridad Industrial	22 Equipo	EXTINTOR	882225250868	29/08/2016	REGULAR	ACTIVO
8675	SEDE CENTRAL - OGAJ - OFICINAS - A325	88 Seguridad Industrial	22 Equipo	EXTINTOR	882225250869	30/12/2016	REGULAR	ACTIVO
8676	SEDE CENTRAL - OGAJ - OFICINAS - A325	88 Seguridad Industrial	22 Equipo	EXTINTOR	882225250870	30/12/2016	REGULAR	ACTIVO
8677	SEDE CENTRAL - OGAJ - OFICINAS - A325	88 Seguridad Industrial	22 Equipo	EXTINTOR	882225250871	30/12/2016	REGULAR	ACTIVO
8678	SEDE CENTRAL - OGAJ - OFICINAS - A325	88 Seguridad Industrial	22 Equipo	EXTINTOR	882225250872	30/12/2016	REGULAR	ACTIVO
8679	SEDE CENTRAL - OGAJ - OFICINAS - A325	88 Seguridad Industrial	22 Equipo	EXTINTOR	882225250873	30/12/2016	REGULAR	ACTIVO
8680	SEDE CENTRAL - OGAJ - OFICINAS - A325	88 Seguridad Industrial	22 Equipo	EXTINTOR	882225250875	30/12/2016	REGULAR	ACTIVO
8681	SEDE CENTRAL - OGAJ - OFICINAS - A325	88 Seguridad Industrial	22 Equipo	EXTINTOR	882225250876	30/12/2016	REGULAR	ACTIVO
8682	SEDE CENTRAL - OGAJ - OFICINAS - A325	88 Seguridad Industrial	22 Equipo	EXTINTOR	882225250878	30/12/2016	REGULAR	ACTIVO
8683	SEDE CENTRAL - OGAJ - OFICINAS - A325	88 Seguridad Industrial	22 Equipo	EXTINTOR	882225250879	30/12/2016	REGULAR	ACTIVO
8684	SEDE CENTRAL - OGAJ - OFICINAS - A325	88 Seguridad Industrial	22 Equipo	EXTINTOR	882225250880	30/12/2016	REGULAR	ACTIVO
8685	SEDE CENTRAL - OGAJ - OFICINAS - A325	88 Seguridad Industrial	22 Equipo	EXTINTOR	882225250881	30/12/2016	REGULAR	ACTIVO
8686	SEDE CENTRAL - OGAJ - OFICINAS - A325	88 Seguridad Industrial	22 Equipo	EXTINTOR	882225250882	30/12/2016	REGULAR	ACTIVO
8687	SEDE CENTRAL - OGAJ - OFICINAS - A325	88 Seguridad Industrial	22 Equipo	EXTINTOR	882225250883	30/12/2016	REGULAR	ACTIVO
8688	SEDE CENTRAL - OGAJ - OFICINAS - A325	88 Seguridad Industrial	22 Equipo	EXTINTOR	882225250884	30/12/2016	REGULAR	ACTIVO
8689	SEDE CENTRAL - OGAJ - OFICINAS - A325	88 Seguridad Industrial	22 Equipo	EXTINTOR	882225250885	30/12/2016	REGULAR	ACTIVO
8690	SEDE CENTRAL - OGAJ - OFICINAS - A325	88 Seguridad Industrial	22 Equipo	EXTINTOR	882225250886	30/12/2016	REGULAR	ACTIVO
8691	SEDE CENTRAL - OGAJ - OFICINAS - A325	88 Seguridad Industrial	22 Equipo	EXTINTOR	882225250887	30/12/2016	REGULAR	ACTIVO
8692	SEDE CENTRAL - OGAJ - OFICINAS - A325	88 Seguridad Industrial	22 Equipo	EXTINTOR	882225250888	30/12/2016	REGULAR	ACTIVO

MVCS
Por: MENA CAMPOS Antonio FAU 20504743307 hard
Motivo: Doy V° B°
Fecha: 2022/03/18 09:39:43-0500

MVCS
Por: TRUJILLO ANDIA Alex Javier FAU 20504743307 hard
Motivo: Doy V° B°
Fecha: 2022/03/17 19:49:57-0500

SISTEMA ADMINISTRATIVO DE ABASTECIMIENTO
ANEXO 7.4
INVENTARIO PATRIMONIAL DE BIENES MUEBLES

1 Sector: 37 Vivienda, Construcción y Saneamiento.
2 Pliego: 037 Ministerio de Vivienda, Construcción y Saneamiento.
3 Unidad Ejecutora: 001 Ministerio de Vivienda, Construcción y Saneamiento- Adm. General.
4 Fecha Corte: 31/12/2021.

N°	Nombre del Local	Grupo [1]	Clase [2]	Denominación (Del SINABIP)	Código Patrimonial (Númerico)	Fechas de Adquisición	Estado [3]	Condición [4]
8693	SEDE CENTRAL - OGAJ - OFICINAS - A325	88 Seguridad Industrial	22 Equipo	EXTINTOR	882225250889	30/12/2016	REGULAR	ACTIVO
8694	SEDE CENTRAL - OGAJ - OFICINAS - A325	88 Seguridad Industrial	22 Equipo	EXTINTOR	882225250890	30/12/2016	REGULAR	ACTIVO
8695	SEDE CENTRAL - OGAJ - OFICINAS - A325	88 Seguridad Industrial	22 Equipo	EXTINTOR	882225250891	30/12/2016	REGULAR	ACTIVO
8696	SEDE CENTRAL - OGAJ - OFICINAS - A325	88 Seguridad Industrial	22 Equipo	EXTINTOR	882225250892	30/12/2016	REGULAR	ACTIVO
8697	SEDE CENTRAL - OGAJ - OFICINAS - A325	88 Seguridad Industrial	22 Equipo	EXTINTOR	882225250894	30/12/2016	REGULAR	ACTIVO
8698	SEDE CENTRAL - OGAJ - OFICINAS - A325	88 Seguridad Industrial	22 Equipo	EXTINTOR	882225250895	30/12/2016	REGULAR	ACTIVO
8699	SEDE CENTRAL - OGAJ - OFICINAS - A325	88 Seguridad Industrial	22 Equipo	EXTINTOR	882225250897	30/12/2016	REGULAR	ACTIVO
8700	SEDE CENTRAL - OGAJ - OFICINAS - A325	88 Seguridad Industrial	22 Equipo	EXTINTOR	882225250898	30/12/2016	REGULAR	ACTIVO
8701	SEDE CENTRAL - OGAJ - OFICINAS - A325	88 Seguridad Industrial	22 Equipo	EXTINTOR	882225250899	30/12/2016	REGULAR	ACTIVO
8702	SEDE CENTRAL - OGAJ - OFICINAS - A325	88 Seguridad Industrial	22 Equipo	EXTINTOR	882225250901	30/12/2016	REGULAR	ACTIVO
8703	SEDE CENTRAL - OGAJ - OFICINAS - A325	11 Aire Acondicionado y Refrigeración	22 Equipo	EXTRACTOR DE AIRE	112248020036	06/08/2015	REGULAR	ACTIVO
8704	SEDE CENTRAL - OGAJ - OFICINAS - A325	67 Maquinaria Vehículos Y Otros	50 Máquina	EXTRACTOR DE COLLAR DE RODILLO	675010180001	31/12/2014	REGULAR	ACTIVO
8705	SEDE CENTRAL - OGAJ - OFICINAS - A325	67 Maquinaria Vehículos Y Otros	50 Máquina	EXTRACTOR DE COLLAR DE RODILLO	675010180002	31/12/2014	REGULAR	ACTIVO
8706	SEDE CENTRAL - OGAJ - OFICINAS - A325	95 Telecomunicaciones	22 Equipo	FACSIMIL	952237910026	28/11/1997	MALO	ACTIVO
8707	SEDE CENTRAL - OGAJ - OFICINAS - A325	74 Oficina	64 Mobiliario	GABINETE DE METAL	746444910001	31/12/1992	MALO	ACTIVO
8708	SEDE CENTRAL - OGAJ - OFICINAS - A325	74 Oficina	64 Mobiliario	GABINETE DE METAL	746444910030	30/09/2014	REGULAR	ACTIVO
8709	SEDE CENTRAL - OGAJ - OFICINAS - A325	74 Oficina	64 Mobiliario	GABINETE DE METAL	746444910032	30/09/2014	REGULAR	ACTIVO
8710	SEDE CENTRAL - OGAJ - OFICINAS - A325	74 Oficina	64 Mobiliario	GABINETE DE METAL	746444910033	30/09/2014	REGULAR	ACTIVO
8711	SEDE CENTRAL - OGAJ - OFICINAS - A325	74 Oficina	64 Mobiliario	GABINETE DE METAL	746444910017	01/12/2008	REGULAR	ACTIVO
8712	SEDE CENTRAL - OGAJ - OFICINAS - A325	74 Oficina	64 Mobiliario	GABINETE DE METAL	746444910025	29/12/2011	REGULAR	ACTIVO
8713	SEDE CENTRAL - OGAJ - OFICINAS - A325	32 Cocina Y Comedor	22 Equipo	HERVIDOR ELECTRICO	322250000018	26/03/2013	REGULAR	ACTIVO
8714	SEDE CENTRAL - OGAJ - OFICINAS - A325	60 Instrumento De Medición	22 Equipo	HIGROMETRO	602248020007	22/08/2016	REGULAR	ACTIVO
8715	SEDE CENTRAL - OGAJ - OFICINAS - A325	32 Cocina Y Comedor	22 Equipo	HORNO MICROONDAS	322260610001	31/08/1994	MALO	ACTIVO
8716	SEDE CENTRAL - OGAJ - OFICINAS - A325	32 Cocina Y Comedor	22 Equipo	HORNO MICROONDAS	322260610016	29/10/2010	REGULAR	ACTIVO
8717	SEDE CENTRAL - OGAJ - OFICINAS - A325	32 Cocina Y Comedor	22 Equipo	HORNO MICROONDAS	322260610017	29/10/2010	REGULAR	ACTIVO
8718	SEDE CENTRAL - OGAJ - OFICINAS - A325	32 Cocina Y Comedor	22 Equipo	HORNO MICROONDAS	322260610040	23/09/2015	REGULAR	ACTIVO
8719	SEDE CENTRAL - OGAJ - OFICINAS - A325	74 Oficina	08 Cómputo	IMPRESORA LASER	740841000250	28/10/2009	REGULAR	ACTIVO
8720	SEDE CENTRAL - OGAJ - OFICINAS - A325	74 Oficina	08 Cómputo	IMPRESORA LASER	740841000291	30/04/2013	REGULAR	ACTIVO
8721	SEDE CENTRAL - OGAJ - OFICINAS - A325	74 Oficina	08 Cómputo	IMPRESORA LASER	740841000304	15/12/2014	REGULAR	ACTIVO
8722	SEDE CENTRAL - OGAJ - OFICINAS - A325	74 Oficina	08 Cómputo	IMPRESORA MATRIZ DE PUNTO	740845500072	16/07/2009	REGULAR	ACTIVO
8723	SEDE CENTRAL - OGAJ - OFICINAS - A325	74 Oficina	08 Cómputo	IMPRESORA MATRIZ DE PUNTO	740845500073	21/09/2009	REGULAR	ACTIVO
8724	SEDE CENTRAL - OGAJ - OFICINAS - A325	74 Oficina	08 Cómputo	IMPRESORA MATRIZ DE PUNTO	740845500075	31/12/2014	REGULAR	ACTIVO
8725	SEDE CENTRAL - OGAJ - OFICINAS - A325	74 Oficina	08 Cómputo	IMPRESORA MATRIZ DE PUNTO	740845500076	31/12/2014	REGULAR	ACTIVO
8726	SEDE CENTRAL - OGAJ - OFICINAS - A325	67 Maquinaria Vehículos Y Otros	50 Máquina	MAQUINA DESBROZADORA	675029100004	20/01/2011	REGULAR	ACTIVO
8727	SEDE CENTRAL - OGAJ - OFICINAS - A325	95 Telecomunicaciones	22 Equipo	MEGAFONO	952253400165	19/07/2016	REGULAR	ACTIVO
8728	SEDE CENTRAL - OGAJ - OFICINAS - A325	74 Oficina	64 Mobiliario	MESA DE MADERA	746449320003	30/12/1992	MALO	ACTIVO
8729	SEDE CENTRAL - OGAJ - OFICINAS - A325	74 Oficina	64 Mobiliario	MESA DE MADERA	746449320015	31/12/1992	MALO	ACTIVO
8730	SEDE CENTRAL - OGAJ - OFICINAS - A325	74 Oficina	64 Mobiliario	MESA DE MADERA	746449320070	02/07/1999	MALO	ACTIVO
8731	SEDE CENTRAL - OGAJ - OFICINAS - A325	74 Oficina	64 Mobiliario	MESA DE MADERA	746449320107	02/07/2002	REGULAR	ACTIVO
8732	SEDE CENTRAL - OGAJ - OFICINAS - A325	74 Oficina	64 Mobiliario	MESA DE MADERA	746449320389	19/07/2016	REGULAR	ACTIVO
8733	SEDE CENTRAL - OGAJ - OFICINAS - A325	74 Oficina	64 Mobiliario	MESA DE MADERA	746449320390	19/07/2016	REGULAR	ACTIVO
8734	SEDE CENTRAL - OGAJ - OFICINAS - A325	74 Oficina	64 Mobiliario	MESA DE MADERA	746449320408	12/12/2016	REGULAR	ACTIVO
8735	SEDE CENTRAL - OGAJ - OFICINAS - A325	74 Oficina	64 Mobiliario	MESA DE MADERA	746449320409	12/12/2016	REGULAR	ACTIVO
8736	SEDE CENTRAL - OGAJ - OFICINAS - A325	74 Oficina	64 Mobiliario	MESA DE MELAMINA	746450560022	29/05/2012	REGULAR	ACTIVO
8737	SEDE CENTRAL - OGAJ - OFICINAS - A325	74 Oficina	64 Mobiliario	MESA DE MELAMINA	746450560025	26/07/2012	REGULAR	ACTIVO
8738	SEDE CENTRAL - OGAJ - OFICINAS - A325	74 Oficina	64 Mobiliario	MESA DE METAL Y MELAMINA	746451860013	21/11/2014	REGULAR	ACTIVO
8739	SEDE CENTRAL - OGAJ - OFICINAS - A325	74 Oficina	64 Mobiliario	MESA DE METAL Y MELAMINA	746451860020	21/11/2014	REGULAR	ACTIVO
8740	SEDE CENTRAL - OGAJ - OFICINAS - A325	74 Oficina	64 Mobiliario	MESITA DE CENTRO	746454070004	18/05/1996	MALO	ACTIVO
8741	SEDE CENTRAL - OGAJ - OFICINAS - A325	74 Oficina	64 Mobiliario	MESITA DE MADERA PARA MAQUINA DE ESCRIBIR	746454750019	31/12/1992	MALO	ACTIVO
8742	SEDE CENTRAL - OGAJ - OFICINAS - A325	74 Oficina	64 Mobiliario	MESITA DE MADERA PARA TELEFONO	746456100004	31/12/1992	MALO	ACTIVO
8743	SEDE CENTRAL - OGAJ - OFICINAS - A325	74 Oficina	64 Mobiliario	MESITA DE METAL PARA MAQUINA DE ESCRIBIR	746456780007	30/12/1992	MALO	ACTIVO
8744	SEDE CENTRAL - OGAJ - OFICINAS - A325	74 Oficina	64 Mobiliario	MESITA DE METAL PARA MAQUINA DE ESCRIBIR	746456780036	01/12/2008	REGULAR	ACTIVO
8745	SEDE CENTRAL - OGAJ - OFICINAS - A325	74 Oficina	64 Mobiliario	MESITA DE METAL PARA TELEFONO	746458140013	01/12/2008	REGULAR	ACTIVO
8746	SEDE CENTRAL - OGAJ - OFICINAS - A325	74 Oficina	64 Mobiliario	MESITA LATERAL DE MADERA	746458820002	19/07/2016	REGULAR	ACTIVO
8747	SEDE CENTRAL - OGAJ - OFICINAS - A325	74 Oficina	64 Mobiliario	MESITA LATERAL DE MADERA	746458820003	19/07/2016	REGULAR	ACTIVO
8748	SEDE CENTRAL - OGAJ - OFICINAS - A325	74 Oficina	64 Mobiliario	MESITA LATERAL DE MADERA	746458820005	19/07/2016	REGULAR	ACTIVO
8749	SEDE CENTRAL - OGAJ - OFICINAS - A325	74 Oficina	64 Mobiliario	MESITA LATERAL DE MADERA	746458820006	19/07/2016	REGULAR	ACTIVO
8750	SEDE CENTRAL - OGAJ - OFICINAS - A325	74 Oficina	64 Mobiliario	MESITA LATERAL DE MADERA	746458820007	19/07/2016	REGULAR	ACTIVO
8751	SEDE CENTRAL - OGAJ - OFICINAS - A325	74 Oficina	64 Mobiliario	MODULO DE MADERA	746460170028	20/07/2000	REGULAR	ACTIVO
8752	SEDE CENTRAL - OGAJ - OFICINAS - A325	74 Oficina	64 Mobiliario	MODULO DE MADERA	746460170043	08/11/2006	REGULAR	ACTIVO
8753	SEDE CENTRAL - OGAJ - OFICINAS - A325	74 Oficina	64 Mobiliario	MODULO DE MADERA	746460170095	01/12/2008	REGULAR	ACTIVO
8754	SEDE CENTRAL - OGAJ - OFICINAS - A325	74 Oficina	64 Mobiliario	MODULO DE MADERA	746460170106	01/12/2008	REGULAR	ACTIVO
8755	SEDE CENTRAL - OGAJ - OFICINAS - A325	74 Oficina	64 Mobiliario	MODULO DE MADERA PARA MICROCOMPUTADORA	746460850020	18/08/1994	MALO	ACTIVO
8756	SEDE CENTRAL - OGAJ - OFICINAS - A325	74 Oficina	64 Mobiliario	MODULO DE MADERA PARA MICROCOMPUTADORA	746460850306	01/12/2008	REGULAR	ACTIVO
8757	SEDE CENTRAL - OGAJ - OFICINAS - A325	74 Oficina	64 Mobiliario	MODULO DE MELAMINA	746460980020	31/07/2012	REGULAR	ACTIVO
8758	SEDE CENTRAL - OGAJ - OFICINAS - A325	74 Oficina	64 Mobiliario	MODULO DE MELAMINA	746460980032	31/12/2014	REGULAR	ACTIVO
8759	SEDE CENTRAL - OGAJ - OFICINAS - A325	74 Oficina	64 Mobiliario	MODULO DE MELAMINA	746460980034	31/12/2014	REGULAR	ACTIVO
8760	SEDE CENTRAL - OGAJ - OFICINAS - A325	74 Oficina	64 Mobiliario	MODULO DE MELAMINA	746460980122	08/08/2016	REGULAR	ACTIVO
8761	SEDE CENTRAL - OGAJ - OFICINAS - A325	74 Oficina	64 Mobiliario	MODULO DE MELAMINA	746460980162	08/11/2016	REGULAR	ACTIVO
8762	SEDE CENTRAL - OGAJ - OFICINAS - A325	74 Oficina	64 Mobiliario	MODULO DE MELAMINA	746460980163	08/11/2016	REGULAR	ACTIVO
8763	SEDE CENTRAL - OGAJ - OFICINAS - A325	74 Oficina	64 Mobiliario	MODULO DE MELAMINA	746460980170	08/11/2016	REGULAR	ACTIVO
8764	SEDE CENTRAL - OGAJ - OFICINAS - A325	74 Oficina	64 Mobiliario	MODULO DE MELAMINA	746460980174	08/11/2016	REGULAR	ACTIVO
8765	SEDE CENTRAL - OGAJ - OFICINAS - A325	74 Oficina	64 Mobiliario	MODULO DE MELAMINA	746460980175	08/11/2016	REGULAR	ACTIVO
8766	SEDE CENTRAL - OGAJ - OFICINAS - A325	74 Oficina	64 Mobiliario	MODULO DE MELAMINA	746460980176	08/11/2016	REGULAR	ACTIVO
8767	SEDE CENTRAL - OGAJ - OFICINAS - A325	74 Oficina	64 Mobiliario	MODULO DE MELAMINA	746460980179	08/11/2016	REGULAR	ACTIVO
8768	SEDE CENTRAL - OGAJ - OFICINAS - A325	74 Oficina	64 Mobiliario	MODULO DE MELAMINA	746460980180	08/11/2016	REGULAR	ACTIVO
8769	SEDE CENTRAL - OGAJ - OFICINAS - A325	74 Oficina	64 Mobiliario	MODULO DE MELAMINA	746460980182	08/11/2016	REGULAR	ACTIVO
8770	SEDE CENTRAL - OGAJ - OFICINAS - A325	74 Oficina	64 Mobiliario	MODULO DE MELAMINA	746460980186	08/11/2016	REGULAR	ACTIVO
8771	SEDE CENTRAL - OGAJ - OFICINAS - A325	74 Oficina	64 Mobiliario	MODULO DE MELAMINA	746460980188	08/11/2016	REGULAR	ACTIVO
8772	SEDE CENTRAL - OGAJ - OFICINAS - A325	74 Oficina	64 Mobiliario	MODULO DE MELAMINA	746460980189	08/11/2016	REGULAR	ACTIVO
8773	SEDE CENTRAL - OGAJ - OFICINAS - A325	74 Oficina	64 Mobiliario	MODULO DE MELAMINA	746460980190	08/11/2016	REGULAR	ACTIVO
8774	SEDE CENTRAL - OGAJ - OFICINAS - A325	74 Oficina	64 Mobiliario	MODULO DE MELAMINA	746460980191	08/11/2016	REGULAR	ACTIVO

MVCS
Por: MENA CAMPOS Antonio FAU 20504743307 hard
Motivo: Doy V° B°
Fecha: 2022/03/18 09:39:43-0500

MVCS
Por: TRUJILLO ANDIA Alex Javier FAU 20504743307 hard
Motivo: Doy V° B°
Fecha: 2022/03/17 19:49:57-0500

SISTEMA ADMINISTRATIVO DE ABASTECIMIENTO
ANEXO 7.4
INVENTARIO PATRIMONIAL DE BIENES MUEBLES

1 Sector: 37 Vivienda, Construcción y Saneamiento.
2 Pliego: 037 Ministerio de Vivienda, Construcción y Saneamiento.
3 Unidad Ejecutora: 001 Ministerio de Vivienda, Construcción y Saneamiento- Adm. General.
4 Fecha Corte: 31/12/2021.

N°	Nombre del Local	Grupo [1]	Clase [2]	Denominación (Del SINABIP)	Código Patrimonial (Númerico)	Fechas de Adquisición	Estado [3]	Condición [4]
8775	SEDE CENTRAL - OGAJ - OFICINAS - A325	74 Oficina	64 Mobiliario	MODULO DE MELAMINA	746460980192	08/11/2016	REGULAR	ACTIVO
8776	SEDE CENTRAL - OGAJ - OFICINAS - A325	74 Oficina	64 Mobiliario	MODULO DE MELAMINA	746460980193	08/11/2016	REGULAR	ACTIVO
8777	SEDE CENTRAL - OGAJ - OFICINAS - A325	74 Oficina	64 Mobiliario	MODULO DE MELAMINA	746460980194	08/11/2016	REGULAR	ACTIVO
8778	SEDE CENTRAL - OGAJ - OFICINAS - A325	74 Oficina	64 Mobiliario	MODULO DE MELAMINA	746460980196	08/11/2016	REGULAR	ACTIVO
8779	SEDE CENTRAL - OGAJ - OFICINAS - A325	74 Oficina	64 Mobiliario	MODULO DE MELAMINA	746460980197	08/11/2016	REGULAR	ACTIVO
8780	SEDE CENTRAL - OGAJ - OFICINAS - A325	74 Oficina	64 Mobiliario	MODULO DE MELAMINA	746460980198	08/11/2016	REGULAR	ACTIVO
8781	SEDE CENTRAL - OGAJ - OFICINAS - A325	74 Oficina	64 Mobiliario	MODULO DE MELAMINA	746460980203	08/11/2016	REGULAR	ACTIVO
8782	SEDE CENTRAL - OGAJ - OFICINAS - A325	74 Oficina	64 Mobiliario	MODULO DE MELAMINA	746460980204	08/11/2016	REGULAR	ACTIVO
8783	SEDE CENTRAL - OGAJ - OFICINAS - A325	74 Oficina	64 Mobiliario	MODULO DE MELAMINA	746460980205	08/11/2016	REGULAR	ACTIVO
8784	SEDE CENTRAL - OGAJ - OFICINAS - A325	74 Oficina	64 Mobiliario	MODULO DE MELAMINA	746460980206	08/11/2016	REGULAR	ACTIVO
8785	SEDE CENTRAL - OGAJ - OFICINAS - A325	74 Oficina	64 Mobiliario	MODULO DE MELAMINA	746460980210	08/11/2016	REGULAR	ACTIVO
8786	SEDE CENTRAL - OGAJ - OFICINAS - A325	74 Oficina	64 Mobiliario	MODULO DE MELAMINA	746460980211	08/11/2016	REGULAR	ACTIVO
8787	SEDE CENTRAL - OGAJ - OFICINAS - A325	74 Oficina	64 Mobiliario	MODULO DE MELAMINA	746460980213	08/11/2016	REGULAR	ACTIVO
8788	SEDE CENTRAL - OGAJ - OFICINAS - A325	74 Oficina	64 Mobiliario	MODULO DE MELAMINA	746460980214	08/11/2016	REGULAR	ACTIVO
8789	SEDE CENTRAL - OGAJ - OFICINAS - A325	74 Oficina	64 Mobiliario	MODULO DE MELAMINA	746460980218	08/11/2016	REGULAR	ACTIVO
8790	SEDE CENTRAL - OGAJ - OFICINAS - A325	74 Oficina	64 Mobiliario	MODULO DE MELAMINA	746460980219	08/11/2016	REGULAR	ACTIVO
8791	SEDE CENTRAL - OGAJ - OFICINAS - A325	74 Oficina	64 Mobiliario	MODULO DE MELAMINA	746460980222	08/11/2016	REGULAR	ACTIVO
8792	SEDE CENTRAL - OGAJ - OFICINAS - A325	74 Oficina	64 Mobiliario	MODULO DE MELAMINA	746460980243	08/11/2016	REGULAR	ACTIVO
8793	SEDE CENTRAL - OGAJ - OFICINAS - A325	74 Oficina	64 Mobiliario	MODULO DE MELAMINA	746460980274	29/12/2016	REGULAR	ACTIVO
8794	SEDE CENTRAL - OGAJ - OFICINAS - A325	74 Oficina	64 Mobiliario	MODULO DE MELAMINA	746460980275	29/12/2016	REGULAR	ACTIVO
8795	SEDE CENTRAL - OGAJ - OFICINAS - A325	74 Oficina	64 Mobiliario	MODULO DE MELAMINA	746460980284	29/12/2016	REGULAR	ACTIVO
8796	SEDE CENTRAL - OGAJ - OFICINAS - A325	74 Oficina	64 Mobiliario	MODULO DE MELAMINA	746460980287	29/12/2016	REGULAR	ACTIVO
8797	SEDE CENTRAL - OGAJ - OFICINAS - A325	74 Oficina	64 Mobiliario	MODULO DE MELAMINA	746460980288	29/12/2016	REGULAR	ACTIVO
8798	SEDE CENTRAL - OGAJ - OFICINAS - A325	74 Oficina	64 Mobiliario	MODULO DE MELAMINA	746460980296	29/12/2016	REGULAR	ACTIVO
8799	SEDE CENTRAL - OGAJ - OFICINAS - A325	74 Oficina	64 Mobiliario	MODULO DE MELAMINA	746460980297	29/12/2016	REGULAR	ACTIVO
8800	SEDE CENTRAL - OGAJ - OFICINAS - A325	74 Oficina	64 Mobiliario	MODULO DE MELAMINA	746460980299	29/12/2016	REGULAR	ACTIVO
8801	SEDE CENTRAL - OGAJ - OFICINAS - A325	74 Oficina	64 Mobiliario	MODULO DE MELAMINA	746460980300	29/12/2016	REGULAR	ACTIVO
8802	SEDE CENTRAL - OGAJ - OFICINAS - A325	74 Oficina	64 Mobiliario	MODULO DE MELAMINA	746460980301	29/12/2016	REGULAR	ACTIVO
8803	SEDE CENTRAL - OGAJ - OFICINAS - A325	74 Oficina	64 Mobiliario	MODULO DE MELAMINA	746460980314	29/12/2016	REGULAR	ACTIVO
8804	SEDE CENTRAL - OGAJ - OFICINAS - A325	74 Oficina	64 Mobiliario	MODULO DE MELAMINA	746460980322	29/12/2016	REGULAR	ACTIVO
8805	SEDE CENTRAL - OGAJ - OFICINAS - A325	74 Oficina	64 Mobiliario	MODULO DE MELAMINA	746460980323	29/12/2016	REGULAR	ACTIVO
8806	SEDE CENTRAL - OGAJ - OFICINAS - A325	74 Oficina	64 Mobiliario	MODULO DE MELAMINA	746460980325	29/12/2016	REGULAR	ACTIVO
8807	SEDE CENTRAL - OGAJ - OFICINAS - A325	74 Oficina	64 Mobiliario	MODULO DE MELAMINA	746460980326	29/12/2016	REGULAR	ACTIVO
8808	SEDE CENTRAL - OGAJ - OFICINAS - A325	74 Oficina	64 Mobiliario	MODULO DE MELAMINA	746460980327	29/12/2016	REGULAR	ACTIVO
8809	SEDE CENTRAL - OGAJ - OFICINAS - A325	74 Oficina	64 Mobiliario	MODULO DE MELAMINA	746460980329	29/12/2016	REGULAR	ACTIVO
8810	SEDE CENTRAL - OGAJ - OFICINAS - A325	74 Oficina	64 Mobiliario	MODULO DE MELAMINA	746460980330	29/12/2016	REGULAR	ACTIVO
8811	SEDE CENTRAL - OGAJ - OFICINAS - A325	74 Oficina	64 Mobiliario	MODULO DE MELAMINA	746460980331	29/12/2016	REGULAR	ACTIVO
8812	SEDE CENTRAL - OGAJ - OFICINAS - A325	74 Oficina	64 Mobiliario	MODULO DE MELAMINA	746460980333	29/12/2016	REGULAR	ACTIVO
8813	SEDE CENTRAL - OGAJ - OFICINAS - A325	74 Oficina	64 Mobiliario	MODULO DE MELAMINA PARA COMPUTADORA	746461240011	06/12/2010	REGULAR	ACTIVO
8814	SEDE CENTRAL - OGAJ - OFICINAS - A325	74 Oficina	08 Cómputo	MONITOR LED	740880370008	12/12/2014	REGULAR	ACTIVO
8815	SEDE CENTRAL - OGAJ - OFICINAS - A325	74 Oficina	08 Cómputo	MONITOR LED	740880370011	10/10/2016	REGULAR	ACTIVO
8816	SEDE CENTRAL - OGAJ - OFICINAS - A325	74 Oficina	08 Cómputo	MONITOR PLANO	740881870152	08/01/2009	REGULAR	ACTIVO
8817	SEDE CENTRAL - OGAJ - OFICINAS - A325	74 Oficina	08 Cómputo	MONITOR PLANO	740881870410	28/10/2010	REGULAR	ACTIVO
8818	SEDE CENTRAL - OGAJ - OFICINAS - A325	74 Oficina	08 Cómputo	MONITOR PLANO	740881870505	28/10/2010	REGULAR	ACTIVO
8819	SEDE CENTRAL - OGAJ - OFICINAS - A325	74 Oficina	08 Cómputo	MONITOR PLANO	740881870583	28/10/2010	REGULAR	ACTIVO
8820	SEDE CENTRAL - OGAJ - OFICINAS - A325	74 Oficina	08 Cómputo	MONITOR PLANO	740881870677	28/10/2010	REGULAR	ACTIVO
8821	SEDE CENTRAL - OGAJ - OFICINAS - A325	74 Oficina	08 Cómputo	MONITOR PLANO	740881870684	28/10/2010	REGULAR	ACTIVO
8822	SEDE CENTRAL - OGAJ - OFICINAS - A325	74 Oficina	08 Cómputo	MONITOR PLANO	740881870686	28/10/2010	REGULAR	ACTIVO
8823	SEDE CENTRAL - OGAJ - OFICINAS - A325	74 Oficina	08 Cómputo	MONITOR PLANO	740881870762	07/07/2011	REGULAR	ACTIVO
8824	SEDE CENTRAL - OGAJ - OFICINAS - A325	74 Oficina	08 Cómputo	MONITOR PLANO	740881870778	18/10/2012	REGULAR	ACTIVO
8825	SEDE CENTRAL - OGAJ - OFICINAS - A325	74 Oficina	08 Cómputo	MONITOR PLANO	740881870789	18/10/2012	REGULAR	ACTIVO
8826	SEDE CENTRAL - OGAJ - OFICINAS - A325	74 Oficina	08 Cómputo	MONITOR PLANO	740881870813	18/10/2012	REGULAR	ACTIVO
8827	SEDE CENTRAL - OGAJ - OFICINAS - A325	74 Oficina	08 Cómputo	MONITOR PLANO	740881870815	18/10/2012	REGULAR	ACTIVO
8828	SEDE CENTRAL - OGAJ - OFICINAS - A325	74 Oficina	08 Cómputo	MONITOR PLANO	740881870856	18/10/2012	REGULAR	ACTIVO
8829	SEDE CENTRAL - OGAJ - OFICINAS - A325	74 Oficina	08 Cómputo	MONITOR PLANO	740881870876	18/10/2012	REGULAR	ACTIVO
8830	SEDE CENTRAL - OGAJ - OFICINAS - A325	74 Oficina	08 Cómputo	MONITOR PLANO	740881870894	18/10/2012	REGULAR	ACTIVO
8831	SEDE CENTRAL - OGAJ - OFICINAS - A325	74 Oficina	08 Cómputo	MONITOR PLANO	740881870921	18/10/2012	REGULAR	ACTIVO
8832	SEDE CENTRAL - OGAJ - OFICINAS - A325	74 Oficina	08 Cómputo	MONITOR PLANO	740881870946	18/10/2012	REGULAR	ACTIVO
8833	SEDE CENTRAL - OGAJ - OFICINAS - A325	74 Oficina	08 Cómputo	MONITOR PLANO	740881870959	18/10/2012	REGULAR	ACTIVO
8834	SEDE CENTRAL - OGAJ - OFICINAS - A325	74 Oficina	08 Cómputo	MONITOR PLANO	740881870967	18/10/2012	REGULAR	ACTIVO
8835	SEDE CENTRAL - OGAJ - OFICINAS - A325	74 Oficina	08 Cómputo	MONITOR PLANO	740881871038	25/11/2013	REGULAR	ACTIVO
8836	SEDE CENTRAL - OGAJ - OFICINAS - A325	74 Oficina	08 Cómputo	MONITOR PLANO	740881871040	27/12/2013	REGULAR	ACTIVO
8837	SEDE CENTRAL - OGAJ - OFICINAS - A325	74 Oficina	08 Cómputo	MONITOR PLANO	740881871075	27/12/2013	REGULAR	ACTIVO
8838	SEDE CENTRAL - OGAJ - OFICINAS - A325	74 Oficina	08 Cómputo	MONITOR PLANO	740881871098	27/12/2013	REGULAR	ACTIVO
8839	SEDE CENTRAL - OGAJ - OFICINAS - A325	74 Oficina	08 Cómputo	MONITOR PLANO	740881871108	27/12/2013	REGULAR	ACTIVO
8840	SEDE CENTRAL - OGAJ - OFICINAS - A325	74 Oficina	08 Cómputo	MONITOR PLANO	740881871113	27/12/2013	REGULAR	ACTIVO
8841	SEDE CENTRAL - OGAJ - OFICINAS - A325	74 Oficina	08 Cómputo	MONITOR PLANO	740881871116	27/12/2013	REGULAR	ACTIVO
8842	SEDE CENTRAL - OGAJ - OFICINAS - A325	74 Oficina	08 Cómputo	MONITOR PLANO	740881871131	27/12/2013	REGULAR	ACTIVO
8843	SEDE CENTRAL - OGAJ - OFICINAS - A325	74 Oficina	08 Cómputo	MONITOR PLANO	740881871149	27/12/2013	REGULAR	ACTIVO
8844	SEDE CENTRAL - OGAJ - OFICINAS - A325	74 Oficina	08 Cómputo	MONITOR PLANO	740881871183	27/12/2013	REGULAR	ACTIVO
8845	SEDE CENTRAL - OGAJ - OFICINAS - A325	74 Oficina	08 Cómputo	MONITOR PLANO	740881871215	27/12/2013	REGULAR	ACTIVO
8846	SEDE CENTRAL - OGAJ - OFICINAS - A325	74 Oficina	08 Cómputo	MONITOR PLANO	740881871224	27/12/2013	REGULAR	ACTIVO
8847	SEDE CENTRAL - OGAJ - OFICINAS - A325	74 Oficina	08 Cómputo	MONITOR PLANO	740881871245	27/12/2013	REGULAR	ACTIVO
8848	SEDE CENTRAL - OGAJ - OFICINAS - A325	74 Oficina	08 Cómputo	MONITOR PLANO	740881871246	27/12/2013	REGULAR	ACTIVO
8849	SEDE CENTRAL - OGAJ - OFICINAS - A325	74 Oficina	08 Cómputo	MONITOR PLANO	740881871254	27/12/2013	REGULAR	ACTIVO
8850	SEDE CENTRAL - OGAJ - OFICINAS - A325	74 Oficina	08 Cómputo	MONITOR PLANO	740881871286	27/12/2013	REGULAR	ACTIVO
8851	SEDE CENTRAL - OGAJ - OFICINAS - A325	74 Oficina	08 Cómputo	MONITOR PLANO	740881871319	27/12/2013	REGULAR	ACTIVO
8852	SEDE CENTRAL - OGAJ - OFICINAS - A325	74 Oficina	08 Cómputo	MONITOR PLANO	740881871348	31/12/2014	REGULAR	ACTIVO
8853	SEDE CENTRAL - OGAJ - OFICINAS - A325	74 Oficina	08 Cómputo	MONITOR PLANO	740881871353	31/03/2015	REGULAR	ACTIVO
8854	SEDE CENTRAL - OGAJ - OFICINAS - A325	74 Oficina	08 Cómputo	MONITOR PLANO	740881871370	31/03/2015	REGULAR	ACTIVO
8855	SEDE CENTRAL - OGAJ - OFICINAS - A325	74 Oficina	08 Cómputo	MONITOR PLANO	740881871378	31/03/2015	REGULAR	ACTIVO
8856	SEDE CENTRAL - OGAJ - OFICINAS - A325	74 Oficina	08 Cómputo	MONITOR PLANO	740881871429	31/03/2015	REGULAR	ACTIVO

MVCS
Por: MENA CAMPOS Antonio FAU 20504743307 hard
Motivo: Doy V° B°
Fecha: 2022/03/18 09:39:43-0500

MVCS
Por: TRUJILLO ANDIA Alex Javier FAU 20504743307 hard
Motivo: Doy V° B°
Fecha: 2022/03/17 19:49:57-0500

SISTEMA ADMINISTRATIVO DE ABASTECIMIENTO
ANEXO 7.4
INVENTARIO PATRIMONIAL DE BIENES MUEBLES

1 Sector: 37 Vivienda, Construcción y Saneamiento.
2 Pliego: 037 Ministerio de Vivienda, Construcción y Saneamiento.
3 Unidad Ejecutora: 001 Ministerio de Vivienda, Construcción y Saneamiento- Adm. General.
4 Fecha Corte: 31/12/2021.

N°	Nombre del Local	Grupo [1]	Clase [2]	Denominación (Del SINABIP)	Código Patrimonial (Númerico)	Fechas de Adquisición	Estado [3]	Condición [4]
8857	SEDE CENTRAL - OGAJ - OFICINAS - A325	74 Oficina	08 Cómputo	MONITOR PLANO	740881871431	31/03/2015	REGULAR	ACTIVO
8858	SEDE CENTRAL - OGAJ - OFICINAS - A325	74 Oficina	08 Cómputo	MONITOR PLANO	740881871446	31/03/2015	REGULAR	ACTIVO
8859	SEDE CENTRAL - OGAJ - OFICINAS - A325	74 Oficina	08 Cómputo	MONITOR PLANO	740881871455	31/03/2015	REGULAR	ACTIVO
8860	SEDE CENTRAL - OGAJ - OFICINAS - A325	74 Oficina	08 Cómputo	MONITOR PLANO	740881871469	31/03/2015	REGULAR	ACTIVO
8861	SEDE CENTRAL - OGAJ - OFICINAS - A325	74 Oficina	08 Cómputo	MONITOR PLANO	740881871509	31/03/2015	REGULAR	ACTIVO
8862	SEDE CENTRAL - OGAJ - OFICINAS - A325	74 Oficina	08 Cómputo	MONITOR PLANO	740881871517	31/03/2015	REGULAR	ACTIVO
8863	SEDE CENTRAL - OGAJ - OFICINAS - A325	74 Oficina	08 Cómputo	MONITOR PLANO	740881871520	31/03/2015	REGULAR	ACTIVO
8864	SEDE CENTRAL - OGAJ - OFICINAS - A325	74 Oficina	08 Cómputo	MONITOR PLANO	740881871525	31/03/2015	REGULAR	ACTIVO
8865	SEDE CENTRAL - OGAJ - OFICINAS - A325	74 Oficina	08 Cómputo	MONITOR PLANO	740881871526	31/03/2015	REGULAR	ACTIVO
8866	SEDE CENTRAL - OGAJ - OFICINAS - A325	74 Oficina	08 Cómputo	MONITOR PLANO	740881871527	31/03/2015	REGULAR	ACTIVO
8867	SEDE CENTRAL - OGAJ - OFICINAS - A325	74 Oficina	08 Cómputo	MONITOR PLANO	740881871531	31/03/2015	REGULAR	ACTIVO
8868	SEDE CENTRAL - OGAJ - OFICINAS - A325	74 Oficina	08 Cómputo	MONITOR PLANO	740881871536	31/03/2015	REGULAR	ACTIVO
8869	SEDE CENTRAL - OGAJ - OFICINAS - A325	74 Oficina	08 Cómputo	MONITOR PLANO	740881871538	31/03/2015	REGULAR	ACTIVO
8870	SEDE CENTRAL - OGAJ - OFICINAS - A325	74 Oficina	08 Cómputo	MONITOR PLANO	740881871577	31/03/2015	REGULAR	ACTIVO
8871	SEDE CENTRAL - OGAJ - OFICINAS - A325	74 Oficina	08 Cómputo	MONITOR PLANO	740881871578	31/03/2015	REGULAR	ACTIVO
8872	SEDE CENTRAL - OGAJ - OFICINAS - A325	74 Oficina	08 Cómputo	MONITOR PLANO	740881871596	31/03/2015	REGULAR	ACTIVO
8873	SEDE CENTRAL - OGAJ - OFICINAS - A325	74 Oficina	08 Cómputo	MONITOR PLANO	740881871600	31/03/2015	REGULAR	ACTIVO
8874	SEDE CENTRAL - OGAJ - OFICINAS - A325	74 Oficina	08 Cómputo	MONITOR PLANO	740881871603	31/03/2015	REGULAR	ACTIVO
8875	SEDE CENTRAL - OGAJ - OFICINAS - A325	74 Oficina	08 Cómputo	MONITOR PLANO	740881871608	31/03/2015	REGULAR	ACTIVO
8876	SEDE CENTRAL - OGAJ - OFICINAS - A325	74 Oficina	08 Cómputo	MONITOR PLANO	740881871615	31/03/2015	REGULAR	ACTIVO
8877	SEDE CENTRAL - OGAJ - OFICINAS - A325	74 Oficina	08 Cómputo	MONITOR PLANO	740881871624	31/03/2015	REGULAR	ACTIVO
8878	SEDE CENTRAL - OGAJ - OFICINAS - A325	74 Oficina	08 Cómputo	MONITOR PLANO	740881871635	31/03/2015	REGULAR	ACTIVO
8879	SEDE CENTRAL - OGAJ - OFICINAS - A325	74 Oficina	08 Cómputo	MONITOR PLANO	740881871647	31/03/2015	REGULAR	ACTIVO
8880	SEDE CENTRAL - OGAJ - OFICINAS - A325	74 Oficina	08 Cómputo	MONITOR PLANO	740881871656	31/03/2015	REGULAR	ACTIVO
8881	SEDE CENTRAL - OGAJ - OFICINAS - A325	74 Oficina	08 Cómputo	MONITOR PLANO	740881871732	31/03/2015	REGULAR	ACTIVO
8882	SEDE CENTRAL - OGAJ - OFICINAS - A325	74 Oficina	08 Cómputo	MONITOR PLANO	740881871735	31/03/2015	REGULAR	ACTIVO
8883	SEDE CENTRAL - OGAJ - OFICINAS - A325	74 Oficina	08 Cómputo	MONITOR PLANO	740881871765	31/03/2015	REGULAR	ACTIVO
8884	SEDE CENTRAL - OGAJ - OFICINAS - A325	74 Oficina	08 Cómputo	MONITOR PLANO	740881871766	31/03/2015	REGULAR	ACTIVO
8885	SEDE CENTRAL - OGAJ - OFICINAS - A325	74 Oficina	08 Cómputo	MONITOR PLANO	740881871774	31/03/2015	REGULAR	ACTIVO
8886	SEDE CENTRAL - OGAJ - OFICINAS - A325	74 Oficina	08 Cómputo	MONITOR PLANO	740881871780	31/03/2015	REGULAR	ACTIVO
8887	SEDE CENTRAL - OGAJ - OFICINAS - A325	74 Oficina	08 Cómputo	MONITOR PLANO	740881871782	31/03/2015	REGULAR	ACTIVO
8888	SEDE CENTRAL - OGAJ - OFICINAS - A325	74 Oficina	08 Cómputo	MONITOR PLANO	740881871786	31/03/2015	REGULAR	ACTIVO
8889	SEDE CENTRAL - OGAJ - OFICINAS - A325	74 Oficina	08 Cómputo	MONITOR PLANO	740881871793	31/03/2015	REGULAR	ACTIVO
8890	SEDE CENTRAL - OGAJ - OFICINAS - A325	74 Oficina	08 Cómputo	MONITOR PLANO	740881871890	17/06/2016	REGULAR	ACTIVO
8891	SEDE CENTRAL - OGAJ - OFICINAS - A325	74 Oficina	08 Cómputo	MONITOR PLANO	740881871896	17/06/2016	REGULAR	ACTIVO
8892	SEDE CENTRAL - OGAJ - OFICINAS - A325	74 Oficina	08 Cómputo	MONITOR PLANO	740881871901	17/06/2016	REGULAR	ACTIVO
8893	SEDE CENTRAL - OGAJ - OFICINAS - A325	74 Oficina	64 Mobiliario	PIZARRA ACRILICA	746473050010	31/12/1994	MALO	ACTIVO
8894	SEDE CENTRAL - OGAJ - OFICINAS - A325	74 Oficina	64 Mobiliario	PIZARRA ACRILICA	746473050023	30/06/1997	MALO	ACTIVO
8895	SEDE CENTRAL - OGAJ - OFICINAS - A325	74 Oficina	64 Mobiliario	PIZARRA ACRILICA	746473050458	25/09/2014	REGULAR	ACTIVO
8896	SEDE CENTRAL - OGAJ - OFICINAS - A325	74 Oficina	64 Mobiliario	PIZARRA ACRILICA	746473050045	04/09/2001	REGULAR	ACTIVO
8897	SEDE CENTRAL - OGAJ - OFICINAS - A325	74 Oficina	64 Mobiliario	PIZARRA ACRILICA	746473050106	30/10/2009	REGULAR	ACTIVO
8898	SEDE CENTRAL - OGAJ - OFICINAS - A325	74 Oficina	64 Mobiliario	PIZARRA ACRILICA	746473050109	18/05/2011	REGULAR	ACTIVO
8899	SEDE CENTRAL - OGAJ - OFICINAS - A325	74 Oficina	64 Mobiliario	PIZARRA ACRILICA	746473050111	03/11/2011	REGULAR	ACTIVO
8900	SEDE CENTRAL - OGAJ - OFICINAS - A325	74 Oficina	22 Equipo	PIZARRA ELECTRONICA	742262040003	31/05/1999	MALO	ACTIVO
8901	SEDE CENTRAL - OGAJ - OFICINAS - A325	74 Oficina	64 Mobiliario	PIZARRA MURAL - FRANELOGRAFO	746475090008	31/12/1999	MALO	ACTIVO
8902	SEDE CENTRAL - OGAJ - OFICINAS - A325	74 Oficina	64 Mobiliario	PIZARRA MURAL - FRANELOGRAFO	746475090009	31/12/1999	MALO	ACTIVO
8903	SEDE CENTRAL - OGAJ - OFICINAS - A325	95 Telecomunicaciones	22 Equipo	PROYECTOR	952266440041	30/12/2016	REGULAR	ACTIVO
8904	SEDE CENTRAL - OGAJ - OFICINAS - A325	95 Telecomunicaciones	22 Equipo	PUNTO DE ACCESO INALAMBRICO - ACCESS POINT WIRELESS	952267420044	21/09/2016	REGULAR	ACTIVO
8905	SEDE CENTRAL - OGAJ - OFICINAS - A325	95 Telecomunicaciones	22 Equipo	PUNTO DE ACCESO INALAMBRICO - ACCESS POINT WIRELESS	952267420045	21/09/2016	REGULAR	ACTIVO
8906	SEDE CENTRAL - OGAJ - OFICINAS - A325	95 Telecomunicaciones	22 Equipo	PUNTO DE ACCESO INALAMBRICO - ACCESS POINT WIRELESS	952267420004	02/02/2012	REGULAR	ACTIVO
8907	SEDE CENTRAL - OGAJ - OFICINAS - A325	95 Telecomunicaciones	22 Equipo	RADIO TRANSMISOR RECEPTOR	952269650007	25/03/2013	REGULAR	ACTIVO
8908	SEDE CENTRAL - OGAJ - OFICINAS - A325	95 Telecomunicaciones	22 Equipo	RADIOGRABADORA	952270030001	21/12/1992	MALO	ACTIVO
8909	SEDE CENTRAL - OGAJ - OFICINAS - A325	95 Telecomunicaciones	22 Equipo	RADIOGRABADORA	952270030006	30/12/1994	MALO	ACTIVO
8910	SEDE CENTRAL - OGAJ - OFICINAS - A325	95 Telecomunicaciones	22 Equipo	RADIOGRABADORA	952270030013	15/11/2001	REGULAR	ACTIVO
8911	SEDE CENTRAL - OGAJ - OFICINAS - A325	11 Aire Acondicionado y Refrigeración	22 Equipo	REFRIGERADORA ELECTRICA DOMESTICA	112263860004	30/12/1994	MALO	ACTIVO
8912	SEDE CENTRAL - OGAJ - OFICINAS - A325	11 Aire Acondicionado y Refrigeración	22 Equipo	REFRIGERADORA ELECTRICA DOMESTICA	112263860015	20/09/1999	MALO	ACTIVO
8913	SEDE CENTRAL - OGAJ - OFICINAS - A325	11 Aire Acondicionado y Refrigeración	22 Equipo	REFRIGERADORA ELECTRICA DOMESTICA	112263860057	02/12/2014	REGULAR	ACTIVO
8914	SEDE CENTRAL - OGAJ - OFICINAS - A325	11 Aire Acondicionado y Refrigeración	22 Equipo	REFRIGERADORA ELECTRICA DOMESTICA	112263860061	31/12/2014	REGULAR	ACTIVO
8915	SEDE CENTRAL - OGAJ - OFICINAS - A325	11 Aire Acondicionado y Refrigeración	22 Equipo	REFRIGERADORA ELECTRICA DOMESTICA	112263860068	09/04/2015	REGULAR	ACTIVO
8916	SEDE CENTRAL - OGAJ - OFICINAS - A325	11 Aire Acondicionado y Refrigeración	22 Equipo	REFRIGERADORA ELECTRICA DOMESTICA	112263860119	17/06/2016	REGULAR	ACTIVO
8917	SEDE CENTRAL - OGAJ - OFICINAS - A325	11 Aire Acondicionado y Refrigeración	22 Equipo	REFRIGERADORA ELECTRICA DOMESTICA	112263860019	08/11/2006	REGULAR	ACTIVO
8918	SEDE CENTRAL - OGAJ - OFICINAS - A325	11 Aire Acondicionado y Refrigeración	22 Equipo	REFRIGERADORA ELECTRICA DOMESTICA	112263860123	19/07/2016	REGULAR	ACTIVO
8919	SEDE CENTRAL - OGAJ - OFICINAS - A325	11 Aire Acondicionado y Refrigeración	22 Equipo	REFRIGERADORA ELECTRICA DOMESTICA	112263860125	19/07/2016	REGULAR	ACTIVO
8920	SEDE CENTRAL - OGAJ - OFICINAS - A325	74 Oficina	22 Equipo	RELOJ DE PARED	742291470008	28/09/1998	MALO	ACTIVO
8921	SEDE CENTRAL - OGAJ - OFICINAS - A325	74 Oficina	22 Equipo	RELOJ MARCADOR FECHADOR ELECTRONICO	742294150022	04/07/2014	REGULAR	ACTIVO
8922	SEDE CENTRAL - OGAJ - OFICINAS - A325	74 Oficina	64 Mobiliario	SILLA FIJA DE MADERA	746481190092	30/10/1997	MALO	ACTIVO
8923	SEDE CENTRAL - OGAJ - OFICINAS - A325	74 Oficina	64 Mobiliario	SILLA FIJA DE MADERA	746481190418	08/11/2006	REGULAR	ACTIVO
8924	SEDE CENTRAL - OGAJ - OFICINAS - A325	74 Oficina	64 Mobiliario	SILLA FIJA DE METAL	746481870156	15/12/2004	REGULAR	ACTIVO
8925	SEDE CENTRAL - OGAJ - OFICINAS - A325	74 Oficina	64 Mobiliario	SILLA FIJA DE METAL	746481870223	31/03/2008	REGULAR	ACTIVO
8926	SEDE CENTRAL - OGAJ - OFICINAS - A325	74 Oficina	64 Mobiliario	SILLA FIJA DE METAL	746481870305	30/07/2009	REGULAR	ACTIVO
8927	SEDE CENTRAL - OGAJ - OFICINAS - A325	74 Oficina	64 Mobiliario	SILLA FIJA DE METAL	746481870307	30/07/2009	REGULAR	ACTIVO
8928	SEDE CENTRAL - OGAJ - OFICINAS - A325	74 Oficina	64 Mobiliario	SILLA FIJA DE METAL	746481870365	24/01/2011	REGULAR	ACTIVO
8929	SEDE CENTRAL - OGAJ - OFICINAS - A325	74 Oficina	64 Mobiliario	SILLA FIJA DE METAL	746481870378	20/09/2011	REGULAR	ACTIVO
8930	SEDE CENTRAL - OGAJ - OFICINAS - A325	74 Oficina	64 Mobiliario	SILLA FIJA DE METAL	746481870465	22/05/2014	REGULAR	ACTIVO
8931	SEDE CENTRAL - OGAJ - OFICINAS - A325	74 Oficina	64 Mobiliario	SILLA FIJA DE METAL	746481870618	23/12/2014	REGULAR	ACTIVO
8932	SEDE CENTRAL - OGAJ - OFICINAS - A325	74 Oficina	64 Mobiliario	SILLA FIJA DE METAL	746481870645	12/02/2015	REGULAR	ACTIVO
8933	SEDE CENTRAL - OGAJ - OFICINAS - A325	74 Oficina	64 Mobiliario	SILLA FIJA DE METAL	746481870648	12/02/2015	REGULAR	ACTIVO
8934	SEDE CENTRAL - OGAJ - OFICINAS - A325	74 Oficina	64 Mobiliario	SILLA FIJA DE METAL	746481870650	12/02/2015	REGULAR	ACTIVO
8935	SEDE CENTRAL - OGAJ - OFICINAS - A325	74 Oficina	64 Mobiliario	SILLA FIJA DE METAL	746481870683	12/02/2015	REGULAR	ACTIVO
8936	SEDE CENTRAL - OGAJ - OFICINAS - A325	74 Oficina	64 Mobiliario	SILLA FIJA DE METAL	746481870942	29/12/2016	REGULAR	ACTIVO
8937	SEDE CENTRAL - OGAJ - OFICINAS - A325	74 Oficina	64 Mobiliario	SILLA FIJA DE OTRO MATERIAL	746482550003	01/08/2002	REGULAR	ACTIVO
8938	SEDE CENTRAL - OGAJ - OFICINAS - A325	74 Oficina	64 Mobiliario	SILLA FIJA DE OTRO MATERIAL	746482550005	01/08/2002	REGULAR	ACTIVO

MVCS
Por: MENA CAMPOS Antonio FAU 20504743307 hard
Motivo: Doy V° B°
Fecha: 2022/03/18 09:39:43-0500

MVCS
Por: TRUJILLO ANDIA Alex Javier FAU 20504743307 hard
Motivo: Doy V° B°
Fecha: 2022/03/17 19:49:57-0500

SISTEMA ADMINISTRATIVO DE ABASTECIMIENTO
ANEXO 7.4
INVENTARIO PATRIMONIAL DE BIENES MUEBLES

1 Sector: 37 Vivienda, Construcción y Saneamiento.
2 Pliego: 037 Ministerio de Vivienda, Construcción y Saneamiento.
3 Unidad Ejecutora: 001 Ministerio de Vivienda, Construcción y Saneamiento- Adm. General.
4 Fecha Corte: 31/12/2021.

N°	Nombre del Local	Grupo [1]	Clase [2]	Denominación (Del SINABIP)	Código Patrimonial (Númerico)	Fechas de Adquisición	Estado [3]	Condición [4]
8939	SEDE CENTRAL - OGAJ - OFICINAS - A325	74 Oficina	64 Mobiliario	SILLA FIJA DE OTRO MATERIAL	746482550114	06/02/2003	REGULAR	ACTIVO
8940	SEDE CENTRAL - OGAJ - OFICINAS - A325	74 Oficina	64 Mobiliario	SILLA FIJA DE OTRO MATERIAL	746482550120	16/07/2003	REGULAR	ACTIVO
8941	SEDE CENTRAL - OGAJ - OFICINAS - A325	74 Oficina	64 Mobiliario	SILLA FIJA DE OTRO MATERIAL	746482550129	16/07/2003	REGULAR	ACTIVO
8942	SEDE CENTRAL - OGAJ - OFICINAS - A325	74 Oficina	64 Mobiliario	SILLA FIJA DE OTRO MATERIAL	746482550177	16/07/2003	REGULAR	ACTIVO
8943	SEDE CENTRAL - OGAJ - OFICINAS - A325	74 Oficina	64 Mobiliario	SILLA FIJA DE OTRO MATERIAL	746482550181	16/07/2003	REGULAR	ACTIVO
8944	SEDE CENTRAL - OGAJ - OFICINAS - A325	74 Oficina	64 Mobiliario	SILLA FIJA DE OTRO MATERIAL	746482550184	16/07/2003	REGULAR	ACTIVO
8945	SEDE CENTRAL - OGAJ - OFICINAS - A325	74 Oficina	64 Mobiliario	SILLA FIJA DE OTRO MATERIAL	746482550191	16/07/2003	REGULAR	ACTIVO
8946	SEDE CENTRAL - OGAJ - OFICINAS - A325	74 Oficina	64 Mobiliario	SILLA FIJA DE OTRO MATERIAL	746482550241	24/07/2004	REGULAR	ACTIVO
8947	SEDE CENTRAL - OGAJ - OFICINAS - A325	74 Oficina	64 Mobiliario	SILLA FIJA DE OTRO MATERIAL	746482550242	24/07/2004	REGULAR	ACTIVO
8948	SEDE CENTRAL - OGAJ - OFICINAS - A325	74 Oficina	64 Mobiliario	SILLA FIJA DE OTRO MATERIAL	746482550243	24/07/2004	REGULAR	ACTIVO
8949	SEDE CENTRAL - OGAJ - OFICINAS - A325	74 Oficina	64 Mobiliario	SILLA FIJA DE OTRO MATERIAL	746482550246	24/07/2004	REGULAR	ACTIVO
8950	SEDE CENTRAL - OGAJ - OFICINAS - A325	74 Oficina	64 Mobiliario	SILLA FIJA DE OTRO MATERIAL	746482550248	24/07/2004	REGULAR	ACTIVO
8951	SEDE CENTRAL - OGAJ - OFICINAS - A325	74 Oficina	64 Mobiliario	SILLA FIJA DE OTRO MATERIAL	746482550249	24/07/2004	REGULAR	ACTIVO
8952	SEDE CENTRAL - OGAJ - OFICINAS - A325	74 Oficina	64 Mobiliario	SILLA FIJA DE OTRO MATERIAL	746482550259	24/07/2004	REGULAR	ACTIVO
8953	SEDE CENTRAL - OGAJ - OFICINAS - A325	74 Oficina	64 Mobiliario	SILLA FIJA DE OTRO MATERIAL	746482550260	24/07/2004	REGULAR	ACTIVO
8954	SEDE CENTRAL - OGAJ - OFICINAS - A325	74 Oficina	64 Mobiliario	SILLA FIJA DE OTRO MATERIAL	746482550261	24/07/2004	REGULAR	ACTIVO
8955	SEDE CENTRAL - OGAJ - OFICINAS - A325	74 Oficina	64 Mobiliario	SILLA FIJA DE OTRO MATERIAL	746482550275	24/07/2004	REGULAR	ACTIVO
8956	SEDE CENTRAL - OGAJ - OFICINAS - A325	74 Oficina	64 Mobiliario	SILLA FIJA DE OTRO MATERIAL	746482550279	24/07/2004	REGULAR	ACTIVO
8957	SEDE CENTRAL - OGAJ - OFICINAS - A325	74 Oficina	64 Mobiliario	SILLA FIJA DE OTRO MATERIAL	746482550280	24/07/2004	REGULAR	ACTIVO
8958	SEDE CENTRAL - OGAJ - OFICINAS - A325	74 Oficina	64 Mobiliario	SILLA FIJA DE OTRO MATERIAL	746482550281	24/07/2004	REGULAR	ACTIVO
8959	SEDE CENTRAL - OGAJ - OFICINAS - A325	74 Oficina	64 Mobiliario	SILLA FIJA DE OTRO MATERIAL	746482550284	24/07/2004	REGULAR	ACTIVO
8960	SEDE CENTRAL - OGAJ - OFICINAS - A325	74 Oficina	64 Mobiliario	SILLA FIJA DE OTRO MATERIAL	746482550287	24/07/2004	REGULAR	ACTIVO
8961	SEDE CENTRAL - OGAJ - OFICINAS - A325	74 Oficina	64 Mobiliario	SILLA FIJA DE OTRO MATERIAL	746482550290	24/07/2004	REGULAR	ACTIVO
8962	SEDE CENTRAL - OGAJ - OFICINAS - A325	74 Oficina	64 Mobiliario	SILLA FIJA DE OTRO MATERIAL	746482550295	24/07/2004	REGULAR	ACTIVO
8963	SEDE CENTRAL - OGAJ - OFICINAS - A325	74 Oficina	64 Mobiliario	SILLA FIJA DE OTRO MATERIAL	746482550297	24/07/2004	REGULAR	ACTIVO
8964	SEDE CENTRAL - OGAJ - OFICINAS - A325	74 Oficina	64 Mobiliario	SILLA FIJA DE OTRO MATERIAL	746482550307	24/07/2004	REGULAR	ACTIVO
8965	SEDE CENTRAL - OGAJ - OFICINAS - A325	74 Oficina	64 Mobiliario	SILLA FIJA DE OTRO MATERIAL	746482550310	24/07/2004	REGULAR	ACTIVO
8966	SEDE CENTRAL - OGAJ - OFICINAS - A325	74 Oficina	64 Mobiliario	SILLA FIJA DE OTRO MATERIAL	746482550315	24/07/2004	REGULAR	ACTIVO
8967	SEDE CENTRAL - OGAJ - OFICINAS - A325	74 Oficina	64 Mobiliario	SILLA FIJA DE OTRO MATERIAL	746482550319	24/07/2004	REGULAR	ACTIVO
8968	SEDE CENTRAL - OGAJ - OFICINAS - A325	74 Oficina	64 Mobiliario	SILLA FIJA DE OTRO MATERIAL	746482550321	24/07/2004	REGULAR	ACTIVO
8969	SEDE CENTRAL - OGAJ - OFICINAS - A325	74 Oficina	64 Mobiliario	SILLA FIJA DE OTRO MATERIAL	746482550328	24/07/2004	REGULAR	ACTIVO
8970	SEDE CENTRAL - OGAJ - OFICINAS - A325	74 Oficina	64 Mobiliario	SILLA FIJA DE OTRO MATERIAL	746482550329	24/07/2004	REGULAR	ACTIVO
8971	SEDE CENTRAL - OGAJ - OFICINAS - A325	74 Oficina	64 Mobiliario	SILLA FIJA DE OTRO MATERIAL	746482550333	24/07/2004	REGULAR	ACTIVO
8972	SEDE CENTRAL - OGAJ - OFICINAS - A325	74 Oficina	64 Mobiliario	SILLA FIJA DE OTRO MATERIAL	746482550334	24/07/2004	REGULAR	ACTIVO
8973	SEDE CENTRAL - OGAJ - OFICINAS - A325	74 Oficina	64 Mobiliario	SILLA FIJA DE OTRO MATERIAL	746482550364	01/12/2008	REGULAR	ACTIVO
8974	SEDE CENTRAL - OGAJ - OFICINAS - A325	74 Oficina	64 Mobiliario	SILLA FIJA DE OTRO MATERIAL	746482550368	01/12/2008	REGULAR	ACTIVO
8975	SEDE CENTRAL - OGAJ - OFICINAS - A325	74 Oficina	64 Mobiliario	SILLA FIJA DE OTRO MATERIAL	746482550372	01/12/2008	REGULAR	ACTIVO
8976	SEDE CENTRAL - OGAJ - OFICINAS - A325	74 Oficina	64 Mobiliario	SILLA FIJA DE OTRO MATERIAL	746482550375	01/12/2008	REGULAR	ACTIVO
8977	SEDE CENTRAL - OGAJ - OFICINAS - A325	74 Oficina	64 Mobiliario	SILLA FIJA DE OTRO MATERIAL	746482550380	01/12/2008	REGULAR	ACTIVO
8978	SEDE CENTRAL - OGAJ - OFICINAS - A325	74 Oficina	64 Mobiliario	SILLA FIJA DE OTRO MATERIAL	746482550381	01/12/2008	REGULAR	ACTIVO
8979	SEDE CENTRAL - OGAJ - OFICINAS - A325	74 Oficina	64 Mobiliario	SILLA FIJA DE OTRO MATERIAL	746482550382	01/12/2008	REGULAR	ACTIVO
8980	SEDE CENTRAL - OGAJ - OFICINAS - A325	74 Oficina	64 Mobiliario	SILLA FIJA DE OTRO MATERIAL	746482550388	01/12/2008	REGULAR	ACTIVO
8981	SEDE CENTRAL - OGAJ - OFICINAS - A325	74 Oficina	64 Mobiliario	SILLA FIJA DE OTRO MATERIAL	746482550395	01/12/2008	REGULAR	ACTIVO
8982	SEDE CENTRAL - OGAJ - OFICINAS - A325	74 Oficina	64 Mobiliario	SILLA FIJA DE OTRO MATERIAL	746482550398	01/12/2008	REGULAR	ACTIVO
8983	SEDE CENTRAL - OGAJ - OFICINAS - A325	74 Oficina	64 Mobiliario	SILLA GIRATORIA DE METAL	746483901292	27/12/2013	REGULAR	ACTIVO
8984	SEDE CENTRAL - OGAJ - OFICINAS - A325	74 Oficina	64 Mobiliario	SILLA GIRATORIA DE METAL	746483901293	27/12/2013	REGULAR	ACTIVO
8985	SEDE CENTRAL - OGAJ - OFICINAS - A325	74 Oficina	64 Mobiliario	SILLA GIRATORIA DE METAL	746483901298	27/12/2013	REGULAR	ACTIVO
8986	SEDE CENTRAL - OGAJ - OFICINAS - A325	74 Oficina	64 Mobiliario	SILLA GIRATORIA DE METAL	746483901311	13/12/2013	REGULAR	ACTIVO
8987	SEDE CENTRAL - OGAJ - OFICINAS - A325	74 Oficina	64 Mobiliario	SILLA GIRATORIA DE METAL	746483901315	13/12/2013	REGULAR	ACTIVO
8988	SEDE CENTRAL - OGAJ - OFICINAS - A325	74 Oficina	64 Mobiliario	SILLA GIRATORIA DE METAL	746483901324	13/12/2013	REGULAR	ACTIVO
8989	SEDE CENTRAL - OGAJ - OFICINAS - A325	74 Oficina	64 Mobiliario	SILLA GIRATORIA DE METAL	746483900346	31/12/2008	REGULAR	ACTIVO
8990	SEDE CENTRAL - OGAJ - OFICINAS - A325	74 Oficina	64 Mobiliario	SILLA GIRATORIA DE METAL	746483900361	31/12/2008	REGULAR	ACTIVO
8991	SEDE CENTRAL - OGAJ - OFICINAS - A325	74 Oficina	64 Mobiliario	SILLA GIRATORIA DE METAL	746483900506	10/11/2009	REGULAR	ACTIVO
8992	SEDE CENTRAL - OGAJ - OFICINAS - A325	74 Oficina	64 Mobiliario	SILLA GIRATORIA DE METAL	746483900527	10/11/2009	REGULAR	ACTIVO
8993	SEDE CENTRAL - OGAJ - OFICINAS - A325	74 Oficina	64 Mobiliario	SILLA GIRATORIA DE METAL	746483900609	09/12/2009	REGULAR	ACTIVO
8994	SEDE CENTRAL - OGAJ - OFICINAS - A325	74 Oficina	64 Mobiliario	SILLA GIRATORIA DE METAL	746483900615	09/12/2009	REGULAR	ACTIVO
8995	SEDE CENTRAL - OGAJ - OFICINAS - A325	74 Oficina	64 Mobiliario	SILLA GIRATORIA DE METAL	746483900616	09/12/2009	REGULAR	ACTIVO
8996	SEDE CENTRAL - OGAJ - OFICINAS - A325	74 Oficina	64 Mobiliario	SILLA GIRATORIA DE METAL	746483900629	09/12/2009	REGULAR	ACTIVO
8997	SEDE CENTRAL - OGAJ - OFICINAS - A325	74 Oficina	64 Mobiliario	SILLA GIRATORIA DE METAL	746483900642	09/12/2009	REGULAR	ACTIVO
8998	SEDE CENTRAL - OGAJ - OFICINAS - A325	74 Oficina	64 Mobiliario	SILLA GIRATORIA DE METAL	746483900891	30/11/2010	REGULAR	ACTIVO
8999	SEDE CENTRAL - OGAJ - OFICINAS - A325	74 Oficina	64 Mobiliario	SILLA GIRATORIA DE METAL	746483900905	19/04/2011	REGULAR	ACTIVO
9000	SEDE CENTRAL - OGAJ - OFICINAS - A325	74 Oficina	64 Mobiliario	SILLA GIRATORIA DE METAL	746483900909	23/05/2011	REGULAR	ACTIVO
9001	SEDE CENTRAL - OGAJ - OFICINAS - A325	74 Oficina	64 Mobiliario	SILLA GIRATORIA DE METAL	746483900990	12/04/2012	REGULAR	ACTIVO
9002	SEDE CENTRAL - OGAJ - OFICINAS - A325	74 Oficina	64 Mobiliario	SILLA GIRATORIA DE METAL	746483900995	12/04/2012	REGULAR	ACTIVO
9003	SEDE CENTRAL - OGAJ - OFICINAS - A325	74 Oficina	64 Mobiliario	SILLA GIRATORIA DE METAL	746483901005	12/04/2012	REGULAR	ACTIVO
9004	SEDE CENTRAL - OGAJ - OFICINAS - A325	74 Oficina	64 Mobiliario	SILLA GIRATORIA DE METAL	746483901024	08/05/2012	REGULAR	ACTIVO
9005	SEDE CENTRAL - OGAJ - OFICINAS - A325	74 Oficina	64 Mobiliario	SILLA GIRATORIA DE METAL	746483901025	08/05/2012	REGULAR	ACTIVO
9006	SEDE CENTRAL - OGAJ - OFICINAS - A325	74 Oficina	64 Mobiliario	SILLA GIRATORIA DE METAL	746483901027	08/05/2012	REGULAR	ACTIVO
9007	SEDE CENTRAL - OGAJ - OFICINAS - A325	74 Oficina	64 Mobiliario	SILLA GIRATORIA DE METAL	746483901028	08/05/2012	REGULAR	ACTIVO
9008	SEDE CENTRAL - OGAJ - OFICINAS - A325	74 Oficina	64 Mobiliario	SILLA GIRATORIA DE METAL	746483901037	31/07/2012	REGULAR	ACTIVO
9009	SEDE CENTRAL - OGAJ - OFICINAS - A325	74 Oficina	64 Mobiliario	SILLA GIRATORIA DE METAL	746483901043	31/07/2012	REGULAR	ACTIVO
9010	SEDE CENTRAL - OGAJ - OFICINAS - A325	74 Oficina	64 Mobiliario	SILLA GIRATORIA DE METAL	746483901055	31/07/2012	REGULAR	ACTIVO
9011	SEDE CENTRAL - OGAJ - OFICINAS - A325	74 Oficina	64 Mobiliario	SILLA GIRATORIA DE METAL	746483901058	31/07/2012	REGULAR	ACTIVO
9012	SEDE CENTRAL - OGAJ - OFICINAS - A325	74 Oficina	64 Mobiliario	SILLA GIRATORIA DE METAL	746483901133	24/04/2013	REGULAR	ACTIVO
9013	SEDE CENTRAL - OGAJ - OFICINAS - A325	74 Oficina	64 Mobiliario	SILLA GIRATORIA DE METAL	746483901249	25/11/2013	REGULAR	ACTIVO
9014	SEDE CENTRAL - OGAJ - OFICINAS - A325	74 Oficina	64 Mobiliario	SILLA GIRATORIA DE METAL	746483901253	25/11/2013	REGULAR	ACTIVO
9015	SEDE CENTRAL - OGAJ - OFICINAS - A325	74 Oficina	64 Mobiliario	SILLA GIRATORIA DE METAL	746483901265	25/11/2013	REGULAR	ACTIVO
9016	SEDE CENTRAL - OGAJ - OFICINAS - A325	74 Oficina	64 Mobiliario	SILLA GIRATORIA DE METAL	746483901266	25/11/2013	REGULAR	ACTIVO
9017	SEDE CENTRAL - OGAJ - OFICINAS - A325	74 Oficina	64 Mobiliario	SILLA GIRATORIA DE METAL	746483901307	04/12/2013	REGULAR	ACTIVO
9018	SEDE CENTRAL - OGAJ - OFICINAS - A325	74 Oficina	64 Mobiliario	SILLA GIRATORIA DE METAL	746483901369	31/07/2014	REGULAR	ACTIVO
9019	SEDE CENTRAL - OGAJ - OFICINAS - A325	74 Oficina	64 Mobiliario	SILLA GIRATORIA DE METAL	746483901370	31/07/2014	REGULAR	ACTIVO
9020	SEDE CENTRAL - OGAJ - OFICINAS - A325	74 Oficina	64 Mobiliario	SILLA GIRATORIA DE METAL	746483901408	29/08/2014	REGULAR	ACTIVO

MVCS
Por: MENA CAMPOS Antonio FAU 20504743307 hard
Motivo: Doy V° B°
Fecha: 2022/03/18 09:39:43-0500

MVCS
Por: TRUJILLO ANDIA Alex Javier FAU 20504743307 hard
Motivo: Doy V° B°
Fecha: 2022/03/17 19:49:57-0500

SISTEMA ADMINISTRATIVO DE ABASTECIMIENTO
ANEXO 7.4
INVENTARIO PATRIMONIAL DE BIENES MUEBLES

1 Sector: 37 Vivienda, Construcción y Saneamiento.
2 Pliego: 037 Ministerio de Vivienda, Construcción y Saneamiento.
3 Unidad Ejecutora: 001 Ministerio de Vivienda, Construcción y Saneamiento- Adm. General.
4 Fecha Corte: 31/12/2021.

N°	Nombre del Local	Grupo [1]	Clase [2]	Denominación (Del SINABIP)	Código Patrimonial (Númerico)	Fechas de Adquisición	Estado [3]	Condición [4]
9021	SEDE CENTRAL - OGAJ - OFICINAS - A325	74 Oficina	64 Mobiliario	SILLA GIRATORIA DE METAL	746483901411	29/08/2014	REGULAR	ACTIVO
9022	SEDE CENTRAL - OGAJ - OFICINAS - A325	74 Oficina	64 Mobiliario	SILLA GIRATORIA DE METAL	746483901428	05/09/2014	REGULAR	ACTIVO
9023	SEDE CENTRAL - OGAJ - OFICINAS - A325	74 Oficina	64 Mobiliario	SILLA GIRATORIA DE METAL	746483901495	25/09/2014	REGULAR	ACTIVO
9024	SEDE CENTRAL - OGAJ - OFICINAS - A325	74 Oficina	64 Mobiliario	SILLA GIRATORIA DE METAL	746483901570	30/09/2014	REGULAR	ACTIVO
9025	SEDE CENTRAL - OGAJ - OFICINAS - A325	74 Oficina	64 Mobiliario	SILLA GIRATORIA DE METAL	746483901586	30/09/2014	REGULAR	ACTIVO
9026	SEDE CENTRAL - OGAJ - OFICINAS - A325	74 Oficina	64 Mobiliario	SILLA GIRATORIA DE METAL	746483901600	20/11/2014	REGULAR	ACTIVO
9027	SEDE CENTRAL - OGAJ - OFICINAS - A325	74 Oficina	64 Mobiliario	SILLA GIRATORIA DE METAL	746483901610	20/11/2014	REGULAR	ACTIVO
9028	SEDE CENTRAL - OGAJ - OFICINAS - A325	74 Oficina	64 Mobiliario	SILLA GIRATORIA DE METAL	746483901660	16/12/2014	REGULAR	ACTIVO
9029	SEDE CENTRAL - OGAJ - OFICINAS - A325	74 Oficina	64 Mobiliario	SILLA GIRATORIA DE METAL	746483901672	16/12/2014	REGULAR	ACTIVO
9030	SEDE CENTRAL - OGAJ - OFICINAS - A325	74 Oficina	64 Mobiliario	SILLA GIRATORIA DE METAL	746483901677	16/12/2014	REGULAR	ACTIVO
9031	SEDE CENTRAL - OGAJ - OFICINAS - A325	74 Oficina	64 Mobiliario	SILLA GIRATORIA DE METAL	746483901683	30/12/2014	REGULAR	ACTIVO
9032	SEDE CENTRAL - OGAJ - OFICINAS - A325	74 Oficina	64 Mobiliario	SILLA GIRATORIA DE METAL	746483901698	30/12/2014	REGULAR	ACTIVO
9033	SEDE CENTRAL - OGAJ - OFICINAS - A325	74 Oficina	64 Mobiliario	SILLA GIRATORIA DE METAL	746483901706	30/12/2014	REGULAR	ACTIVO
9034	SEDE CENTRAL - OGAJ - OFICINAS - A325	74 Oficina	64 Mobiliario	SILLA GIRATORIA DE METAL	746483901711	30/12/2014	REGULAR	ACTIVO
9035	SEDE CENTRAL - OGAJ - OFICINAS - A325	74 Oficina	64 Mobiliario	SILLA GIRATORIA DE METAL	746483901717	31/12/2014	REGULAR	ACTIVO
9036	SEDE CENTRAL - OGAJ - OFICINAS - A325	74 Oficina	64 Mobiliario	SILLA GIRATORIA DE METAL	746483901718	31/12/2014	REGULAR	ACTIVO
9037	SEDE CENTRAL - OGAJ - OFICINAS - A325	74 Oficina	64 Mobiliario	SILLA GIRATORIA DE METAL	746483901719	31/12/2014	REGULAR	ACTIVO
9038	SEDE CENTRAL - OGAJ - OFICINAS - A325	74 Oficina	64 Mobiliario	SILLA GIRATORIA DE METAL	746483901720	31/12/2014	REGULAR	ACTIVO
9039	SEDE CENTRAL - OGAJ - OFICINAS - A325	74 Oficina	64 Mobiliario	SILLA GIRATORIA DE METAL	746483901721	31/12/2014	REGULAR	ACTIVO
9040	SEDE CENTRAL - OGAJ - OFICINAS - A325	74 Oficina	64 Mobiliario	SILLA GIRATORIA DE METAL	746483901722	31/12/2014	REGULAR	ACTIVO
9041	SEDE CENTRAL - OGAJ - OFICINAS - A325	74 Oficina	64 Mobiliario	SILLA GIRATORIA DE METAL	746483901723	31/12/2014	REGULAR	ACTIVO
9042	SEDE CENTRAL - OGAJ - OFICINAS - A325	74 Oficina	64 Mobiliario	SILLA GIRATORIA DE METAL	746483901725	31/12/2014	REGULAR	ACTIVO
9043	SEDE CENTRAL - OGAJ - OFICINAS - A325	74 Oficina	64 Mobiliario	SILLA GIRATORIA DE METAL	746483901728	31/12/2014	REGULAR	ACTIVO
9044	SEDE CENTRAL - OGAJ - OFICINAS - A325	74 Oficina	64 Mobiliario	SILLA GIRATORIA DE METAL	746483901734	31/12/2014	REGULAR	ACTIVO
9045	SEDE CENTRAL - OGAJ - OFICINAS - A325	74 Oficina	64 Mobiliario	SILLA GIRATORIA DE METAL	746483901821	30/12/2014	REGULAR	ACTIVO
9046	SEDE CENTRAL - OGAJ - OFICINAS - A325	74 Oficina	64 Mobiliario	SILLA GIRATORIA DE METAL	746483901871	20/05/2015	REGULAR	ACTIVO
9047	SEDE CENTRAL - OGAJ - OFICINAS - A325	74 Oficina	64 Mobiliario	SILLA GIRATORIA DE METAL	746483902081	20/11/2015	REGULAR	ACTIVO
9048	SEDE CENTRAL - OGAJ - OFICINAS - A325	74 Oficina	64 Mobiliario	SILLA GIRATORIA DE METAL	746483902082	20/11/2015	REGULAR	ACTIVO
9049	SEDE CENTRAL - OGAJ - OFICINAS - A325	74 Oficina	64 Mobiliario	SILLA GIRATORIA DE METAL	746483902094	20/11/2015	REGULAR	ACTIVO
9050	SEDE CENTRAL - OGAJ - OFICINAS - A325	74 Oficina	64 Mobiliario	SILLA GIRATORIA DE METAL	746483902095	20/11/2015	REGULAR	ACTIVO
9051	SEDE CENTRAL - OGAJ - OFICINAS - A325	74 Oficina	64 Mobiliario	SILLA GIRATORIA DE METAL	746483902099	20/11/2015	REGULAR	ACTIVO
9052	SEDE CENTRAL - OGAJ - OFICINAS - A325	74 Oficina	64 Mobiliario	SILLA GIRATORIA DE METAL	746483902359	31/12/2015	REGULAR	ACTIVO
9053	SEDE CENTRAL - OGAJ - OFICINAS - A325	74 Oficina	64 Mobiliario	SILLA GIRATORIA DE METAL	746483902430	21/03/2016	REGULAR	ACTIVO
9054	SEDE CENTRAL - OGAJ - OFICINAS - A325	74 Oficina	64 Mobiliario	SILLA GIRATORIA DE METAL	746483902434	21/03/2016	REGULAR	ACTIVO
9055	SEDE CENTRAL - OGAJ - OFICINAS - A325	74 Oficina	64 Mobiliario	SILLA GIRATORIA DE METAL	746483902442	21/03/2016	REGULAR	ACTIVO
9056	SEDE CENTRAL - OGAJ - OFICINAS - A325	74 Oficina	64 Mobiliario	SILLA GIRATORIA DE METAL	746483902443	21/03/2016	REGULAR	ACTIVO
9057	SEDE CENTRAL - OGAJ - OFICINAS - A325	74 Oficina	64 Mobiliario	SILLA GIRATORIA DE METAL	746483902453	21/03/2016	REGULAR	ACTIVO
9058	SEDE CENTRAL - OGAJ - OFICINAS - A325	74 Oficina	64 Mobiliario	SILLA GIRATORIA DE METAL	746483902456	21/03/2016	REGULAR	ACTIVO
9059	SEDE CENTRAL - OGAJ - OFICINAS - A325	74 Oficina	64 Mobiliario	SILLA GIRATORIA DE METAL	746483902467	21/03/2016	REGULAR	ACTIVO
9060	SEDE CENTRAL - OGAJ - OFICINAS - A325	74 Oficina	64 Mobiliario	SILLA GIRATORIA DE METAL	746483902474	21/03/2016	REGULAR	ACTIVO
9061	SEDE CENTRAL - OGAJ - OFICINAS - A325	74 Oficina	64 Mobiliario	SILLA GIRATORIA DE METAL	746483902475	21/03/2016	REGULAR	ACTIVO
9062	SEDE CENTRAL - OGAJ - OFICINAS - A325	74 Oficina	64 Mobiliario	SILLA GIRATORIA DE METAL	746483902481	21/03/2016	REGULAR	ACTIVO
9063	SEDE CENTRAL - OGAJ - OFICINAS - A325	74 Oficina	64 Mobiliario	SILLA GIRATORIA DE METAL	746483902488	21/03/2016	REGULAR	ACTIVO
9064	SEDE CENTRAL - OGAJ - OFICINAS - A325	74 Oficina	64 Mobiliario	SILLA GIRATORIA DE METAL	746483902489	21/03/2016	REGULAR	ACTIVO
9065	SEDE CENTRAL - OGAJ - OFICINAS - A325	74 Oficina	64 Mobiliario	SILLA GIRATORIA DE METAL	746483902494	21/03/2016	REGULAR	ACTIVO
9066	SEDE CENTRAL - OGAJ - OFICINAS - A325	74 Oficina	64 Mobiliario	SILLA GIRATORIA DE METAL	746483902496	21/03/2016	REGULAR	ACTIVO
9067	SEDE CENTRAL - OGAJ - OFICINAS - A325	74 Oficina	64 Mobiliario	SILLA GIRATORIA DE METAL	746483902499	21/03/2016	REGULAR	ACTIVO
9068	SEDE CENTRAL - OGAJ - OFICINAS - A325	74 Oficina	64 Mobiliario	SILLA GIRATORIA DE METAL	746483902501	21/03/2016	REGULAR	ACTIVO
9069	SEDE CENTRAL - OGAJ - OFICINAS - A325	74 Oficina	64 Mobiliario	SILLA GIRATORIA DE METAL	746483902502	21/03/2016	REGULAR	ACTIVO
9070	SEDE CENTRAL - OGAJ - OFICINAS - A325	74 Oficina	64 Mobiliario	SILLA GIRATORIA DE METAL	746483902503	21/03/2016	REGULAR	ACTIVO
9071	SEDE CENTRAL - OGAJ - OFICINAS - A325	74 Oficina	64 Mobiliario	SILLA GIRATORIA DE METAL	746483902504	21/03/2016	REGULAR	ACTIVO
9072	SEDE CENTRAL - OGAJ - OFICINAS - A325	74 Oficina	64 Mobiliario	SILLA GIRATORIA DE METAL	746483902508	21/03/2016	REGULAR	ACTIVO
9073	SEDE CENTRAL - OGAJ - OFICINAS - A325	74 Oficina	64 Mobiliario	SILLA GIRATORIA DE METAL	746483902510	21/03/2016	REGULAR	ACTIVO
9074	SEDE CENTRAL - OGAJ - OFICINAS - A325	74 Oficina	64 Mobiliario	SILLA GIRATORIA DE METAL	746483902512	21/03/2016	REGULAR	ACTIVO
9075	SEDE CENTRAL - OGAJ - OFICINAS - A325	74 Oficina	64 Mobiliario	SILLA GIRATORIA DE METAL	746483902514	21/03/2016	REGULAR	ACTIVO
9076	SEDE CENTRAL - OGAJ - OFICINAS - A325	74 Oficina	64 Mobiliario	SILLA GIRATORIA DE METAL	746483902565	31/03/2016	REGULAR	ACTIVO
9077	SEDE CENTRAL - OGAJ - OFICINAS - A325	74 Oficina	64 Mobiliario	SILLA GIRATORIA DE METAL	746483902567	31/03/2016	REGULAR	ACTIVO
9078	SEDE CENTRAL - OGAJ - OFICINAS - A325	74 Oficina	64 Mobiliario	SILLA GIRATORIA DE METAL	746483902594	15/04/2016	REGULAR	ACTIVO
9079	SEDE CENTRAL - OGAJ - OFICINAS - A325	74 Oficina	64 Mobiliario	SILLA GIRATORIA DE METAL	746483902599	15/04/2016	REGULAR	ACTIVO
9080	SEDE CENTRAL - OGAJ - OFICINAS - A325	74 Oficina	64 Mobiliario	SILLA GIRATORIA DE METAL	746483902646	20/05/2016	REGULAR	ACTIVO
9081	SEDE CENTRAL - OGAJ - OFICINAS - A325	74 Oficina	64 Mobiliario	SILLA GIRATORIA DE METAL	746483902648	31/05/2016	REGULAR	ACTIVO
9082	SEDE CENTRAL - OGAJ - OFICINAS - A325	74 Oficina	64 Mobiliario	SILLA GIRATORIA DE METAL	746483902664	16/06/2016	REGULAR	ACTIVO
9083	SEDE CENTRAL - OGAJ - OFICINAS - A325	74 Oficina	64 Mobiliario	SILLA GIRATORIA DE METAL	746483902666	17/06/2016	REGULAR	ACTIVO
9084	SEDE CENTRAL - OGAJ - OFICINAS - A325	74 Oficina	64 Mobiliario	SILLA GIRATORIA DE METAL	746483902730	28/06/2016	REGULAR	ACTIVO
9085	SEDE CENTRAL - OGAJ - OFICINAS - A325	74 Oficina	64 Mobiliario	SILLA GIRATORIA DE METAL	746483902789	08/11/2016	REGULAR	ACTIVO
9086	SEDE CENTRAL - OGAJ - OFICINAS - A325	74 Oficina	64 Mobiliario	SILLON FIJO DE MADERA	746487290165	30/12/1998	MALO	ACTIVO
9087	SEDE CENTRAL - OGAJ - OFICINAS - A325	74 Oficina	64 Mobiliario	SILLON FIJO DE MADERA	746487290296	19/07/2016	REGULAR	ACTIVO
9088	SEDE CENTRAL - OGAJ - OFICINAS - A325	74 Oficina	64 Mobiliario	SILLON FIJO DE MADERA	746487290302	19/07/2016	REGULAR	ACTIVO
9089	SEDE CENTRAL - OGAJ - OFICINAS - A325	74 Oficina	64 Mobiliario	SILLON FIJO DE MADERA	746487290308	19/07/2016	REGULAR	ACTIVO
9090	SEDE CENTRAL - OGAJ - OFICINAS - A325	74 Oficina	64 Mobiliario	SILLON FIJO DE MADERA	746487290311	19/07/2016	REGULAR	ACTIVO
9091	SEDE CENTRAL - OGAJ - OFICINAS - A325	74 Oficina	64 Mobiliario	SILLON FIJO DE MADERA	746487290312	19/07/2016	REGULAR	ACTIVO
9092	SEDE CENTRAL - OGAJ - OFICINAS - A325	74 Oficina	64 Mobiliario	SILLON FIJO DE MADERA	746487290313	19/07/2016	REGULAR	ACTIVO
9093	SEDE CENTRAL - OGAJ - OFICINAS - A325	74 Oficina	64 Mobiliario	SILLON FIJO DE MADERA	746487290314	19/07/2016	REGULAR	ACTIVO
9094	SEDE CENTRAL - OGAJ - OFICINAS - A325	74 Oficina	64 Mobiliario	SILLON FIJO DE MADERA	746487290315	19/07/2016	REGULAR	ACTIVO
9095	SEDE CENTRAL - OGAJ - OFICINAS - A325	74 Oficina	64 Mobiliario	SILLON FIJO DE MADERA	746487290316	19/07/2016	REGULAR	ACTIVO
9096	SEDE CENTRAL - OGAJ - OFICINAS - A325	74 Oficina	64 Mobiliario	SILLON FIJO DE MADERA	746487290318	19/07/2016	REGULAR	ACTIVO
9097	SEDE CENTRAL - OGAJ - OFICINAS - A325	74 Oficina	64 Mobiliario	SILLON FIJO DE MADERA	746487290324	19/07/2016	REGULAR	ACTIVO
9098	SEDE CENTRAL - OGAJ - OFICINAS - A325	74 Oficina	64 Mobiliario	SILLON FIJO DE MADERA	746487290326	19/07/2016	REGULAR	ACTIVO
9099	SEDE CENTRAL - OGAJ - OFICINAS - A325	74 Oficina	64 Mobiliario	SILLON FIJO DE MADERA	746487290329	19/07/2016	REGULAR	ACTIVO
9100	SEDE CENTRAL - OGAJ - OFICINAS - A325	74 Oficina	64 Mobiliario	SILLON FIJO DE MADERA	746487290331	19/07/2016	REGULAR	ACTIVO
9101	SEDE CENTRAL - OGAJ - OFICINAS - A325	74 Oficina	64 Mobiliario	SILLON FIJO DE MADERA	746487290333	19/07/2016	REGULAR	ACTIVO
9102	SEDE CENTRAL - OGAJ - OFICINAS - A325	74 Oficina	64 Mobiliario	SILLON FIJO DE MADERA	746487290334	19/07/2016	REGULAR	ACTIVO

MVCS
Por: MENA CAMPOS Antonio FAU 20504743307 hard
Motivo: Doy V° B°
Fecha: 2022/03/18 09:39:43-0500

MVCS
Por: TRUJILLO ANDIA Alex Javier FAU 20504743307 hard
Motivo: Doy V° B°
Fecha: 2022/03/17 19:49:57-0500

SISTEMA ADMINISTRATIVO DE ABASTECIMIENTO
ANEXO 7.4
INVENTARIO PATRIMONIAL DE BIENES MUEBLES

1 Sector: 37 Vivienda, Construcción y Saneamiento.
2 Pliego: 037 Ministerio de Vivienda, Construcción y Saneamiento.
3 Unidad Ejecutora: 001 Ministerio de Vivienda, Construcción y Saneamiento- Adm. General.
4 Fecha Corte: 31/12/2021.

N°	Nombre del Local	Grupo [1]	Clase [2]	Denominación (Del SINABIP)	Código Patrimonial (Númerico)	Fechas de Adquisición	Estado [3]	Condición [4]
9103	SEDE CENTRAL - OGAJ - OFICINAS - A325	74 Oficina	64 Mobiliario	SILLON FIJO DE MADERA	746487290335	19/07/2016	REGULAR	ACTIVO
9104	SEDE CENTRAL - OGAJ - OFICINAS - A325	74 Oficina	64 Mobiliario	SILLON FIJO DE MADERA	746487290451	19/07/2016	REGULAR	ACTIVO
9105	SEDE CENTRAL - OGAJ - OFICINAS - A325	74 Oficina	64 Mobiliario	SILLON FIJO DE MADERA	746487290452	19/07/2016	REGULAR	ACTIVO
9106	SEDE CENTRAL - OGAJ - OFICINAS - A325	74 Oficina	64 Mobiliario	SILLON FIJO DE MADERA	746487290454	19/07/2016	REGULAR	ACTIVO
9107	SEDE CENTRAL - OGAJ - OFICINAS - A325	74 Oficina	64 Mobiliario	SILLON FIJO DE MADERA	746487290455	19/07/2016	REGULAR	ACTIVO
9108	SEDE CENTRAL - OGAJ - OFICINAS - A325	74 Oficina	64 Mobiliario	SILLON FIJO DE METAL	746487970026	31/12/1992	MALO	ACTIVO
9109	SEDE CENTRAL - OGAJ - OFICINAS - A325	74 Oficina	64 Mobiliario	SILLON FIJO DE METAL	746487970079	31/12/1999	MALO	ACTIVO
9110	SEDE CENTRAL - OGAJ - OFICINAS - A325	74 Oficina	64 Mobiliario	SILLON FIJO DE METAL	746487970098	13/04/2000	REGULAR	ACTIVO
9111	SEDE CENTRAL - OGAJ - OFICINAS - A325	74 Oficina	64 Mobiliario	SILLON FIJO DE METAL	746487970125	08/06/2002	REGULAR	ACTIVO
9112	SEDE CENTRAL - OGAJ - OFICINAS - A325	74 Oficina	64 Mobiliario	SILLON FIJO DE METAL	746487970126	08/06/2002	REGULAR	ACTIVO
9113	SEDE CENTRAL - OGAJ - OFICINAS - A325	74 Oficina	64 Mobiliario	SILLON FIJO DE METAL	746487970134	19/09/2003	REGULAR	ACTIVO
9114	SEDE CENTRAL - OGAJ - OFICINAS - A325	74 Oficina	64 Mobiliario	SILLON FIJO DE METAL	746487970137	30/11/2004	REGULAR	ACTIVO
9115	SEDE CENTRAL - OGAJ - OFICINAS - A325	74 Oficina	64 Mobiliario	SILLON FIJO DE METAL	746487970159	25/08/2006	REGULAR	ACTIVO
9116	SEDE CENTRAL - OGAJ - OFICINAS - A325	74 Oficina	64 Mobiliario	SILLON GIRATORIO DE METAL	746489330482	31/01/2012	REGULAR	ACTIVO
9117	SEDE CENTRAL - OGAJ - OFICINAS - A325	74 Oficina	64 Mobiliario	SILLON GIRATORIO DE METAL	746489330637	26/11/2015	REGULAR	ACTIVO
9118	SEDE CENTRAL - OGAJ - OFICINAS - A325	74 Oficina	64 Mobiliario	SILLON GIRATORIO DE METAL	746489330187	15/06/1999	MALO	ACTIVO
9119	SEDE CENTRAL - OGAJ - OFICINAS - A325	74 Oficina	64 Mobiliario	SILLON GIRATORIO DE METAL	746489330392	01/12/2008	REGULAR	ACTIVO
9120	SEDE CENTRAL - OGAJ - OFICINAS - A325	74 Oficina	64 Mobiliario	SILLON GIRATORIO DE METAL	746489330603	25/09/2014	REGULAR	ACTIVO
9121	SEDE CENTRAL - OGAJ - OFICINAS - A325	74 Oficina	64 Mobiliario	SOFA DE MADERA	746490010003	31/12/1992	MALO	ACTIVO
9122	SEDE CENTRAL - OGAJ - OFICINAS - A325	74 Oficina	64 Mobiliario	SOFA DE MADERA	746490010058	01/12/2008	REGULAR	ACTIVO
9123	SEDE CENTRAL - OGAJ - OFICINAS - A325	74 Oficina	64 Mobiliario	SOFA DE MADERA	746490010060	01/12/2008	REGULAR	ACTIVO
9124	SEDE CENTRAL - OGAJ - OFICINAS - A325	74 Oficina	64 Mobiliario	SOFA DE MADERA	746490010062	01/12/2008	REGULAR	ACTIVO
9125	SEDE CENTRAL - OGAJ - OFICINAS - A325	74 Oficina	64 Mobiliario	SOFA DE MADERA	746490010100	27/10/2016	REGULAR	ACTIVO
9126	SEDE CENTRAL - OGAJ - OFICINAS - A325	74 Oficina	64 Mobiliario	SOFA DE MADERA	746490010102	27/10/2016	REGULAR	ACTIVO
9127	SEDE CENTRAL - OGAJ - OFICINAS - A325	74 Oficina	64 Mobiliario	SOFA DE MADERA	746490010103	27/10/2016	REGULAR	ACTIVO
9128	SEDE CENTRAL - OGAJ - OFICINAS - A325	74 Oficina	64 Mobiliario	SOFA DE MADERA	746490010104	27/10/2016	REGULAR	ACTIVO
9129	SEDE CENTRAL - OGAJ - OFICINAS - A325	74 Oficina	64 Mobiliario	SOFA DE MADERA	746490010114	27/10/2016	REGULAR	ACTIVO
9130	SEDE CENTRAL - OGAJ - OFICINAS - A325	74 Oficina	64 Mobiliario	SOFA DE METAL	746490680004	01/01/1995	MALO	ACTIVO
9131	SEDE CENTRAL - OGAJ - OFICINAS - A325	74 Oficina	22 Equipo	SURTIDOR DE AGUA ELECTRICO - DISPENSADOR ELECTRICO	742299890010	25/09/2014	REGULAR	ACTIVO
9132	SEDE CENTRAL - OGAJ - OFICINAS - A325	74 Oficina	22 Equipo	SURTIDOR DE AGUA ELECTRICO - DISPENSADOR ELECTRICO	742299890015	30/04/2008	REGULAR	ACTIVO
9133	SEDE CENTRAL - OGAJ - OFICINAS - A325	74 Oficina	22 Equipo	SURTIDOR DE AGUA ELECTRICO - DISPENSADOR ELECTRICO	742299890026	30/04/2008	REGULAR	ACTIVO
9134	SEDE CENTRAL - OGAJ - OFICINAS - A325	74 Oficina	22 Equipo	SURTIDOR DE AGUA ELECTRICO - DISPENSADOR ELECTRICO	742299890032	30/04/2008	REGULAR	ACTIVO
9135	SEDE CENTRAL - OGAJ - OFICINAS - A325	74 Oficina	22 Equipo	SURTIDOR DE AGUA ELECTRICO - DISPENSADOR ELECTRICO	742299890071	30/12/2010	REGULAR	ACTIVO
9136	SEDE CENTRAL - OGAJ - OFICINAS - A325	74 Oficina	22 Equipo	SURTIDOR DE AGUA ELECTRICO - DISPENSADOR ELECTRICO	742299890078	25/02/2013	REGULAR	ACTIVO
9137	SEDE CENTRAL - OGAJ - OFICINAS - A325	74 Oficina	22 Equipo	SURTIDOR DE AGUA ELECTRICO - DISPENSADOR ELECTRICO	742299890087	20/10/2014	REGULAR	ACTIVO
9138	SEDE CENTRAL - OGAJ - OFICINAS - A325	74 Oficina	22 Equipo	SURTIDOR DE AGUA ELECTRICO - DISPENSADOR ELECTRICO	742299890114	04/03/2016	REGULAR	ACTIVO
9139	SEDE CENTRAL - OGAJ - OFICINAS - A325	95 Telecomunicaciones	22 Equipo	SWITCH PARA RED	952281170048	30/09/2014	REGULAR	ACTIVO
9140	SEDE CENTRAL - OGAJ - OFICINAS - A325	95 Telecomunicaciones	22 Equipo	SWITCH PARA RED	952281170051	30/09/2014	REGULAR	ACTIVO
9141	SEDE CENTRAL - OGAJ - OFICINAS - A325	95 Telecomunicaciones	22 Equipo	SWITCH PARA RED	952281170064	31/12/2015	REGULAR	ACTIVO
9142	SEDE CENTRAL - OGAJ - OFICINAS - A325	95 Telecomunicaciones	22 Equipo	SWITCH PARA RED	952281170065	31/12/2015	REGULAR	ACTIVO
9143	SEDE CENTRAL - OGAJ - OFICINAS - A325	95 Telecomunicaciones	22 Equipo	SWITCH PARA RED	952281170069	30/09/2014	REGULAR	ACTIVO
9144	SEDE CENTRAL - OGAJ - OFICINAS - A325	95 Telecomunicaciones	22 Equipo	SWITCH PARA RED	952281170071	30/09/2014	REGULAR	ACTIVO
9145	SEDE CENTRAL - OGAJ - OFICINAS - A325	95 Telecomunicaciones	22 Equipo	SWITCH PARA RED	952281170091	31/12/2015	REGULAR	ACTIVO
9146	SEDE CENTRAL - OGAJ - OFICINAS - A325	74 Oficina	08 Cómputo	TABLETA PAD	740894930002	29/08/2012	REGULAR	ACTIVO
9147	SEDE CENTRAL - OGAJ - OFICINAS - A325	67 Maquinaria Vehículos Y Otros	22 Equipo	TALADRO ELECTRICO PORTATIL	672295930009	07/01/2009	REGULAR	ACTIVO
9148	SEDE CENTRAL - OGAJ - OFICINAS - A325	67 Maquinaria Vehículos Y Otros	22 Equipo	TALADRO ELECTRICO PORTATIL	672295930172	27/12/2013	REGULAR	ACTIVO
9149	SEDE CENTRAL - OGAJ - OFICINAS - A325	67 Maquinaria Vehículos Y Otros	22 Equipo	TALADRO ELECTRICO PORTATIL	672295930173	27/12/2013	REGULAR	ACTIVO
9150	SEDE CENTRAL - OGAJ - OFICINAS - A325	67 Maquinaria Vehículos Y Otros	22 Equipo	TALADRO ELECTRICO PORTATIL	672295930174	27/12/2013	REGULAR	ACTIVO
9151	SEDE CENTRAL - OGAJ - OFICINAS - A325	67 Maquinaria Vehículos Y Otros	22 Equipo	TALADRO ELECTRICO PORTATIL	672295930175	27/12/2013	REGULAR	ACTIVO
9152	SEDE CENTRAL - OGAJ - OFICINAS - A325	74 Oficina	08 Cómputo	TECLADO - KEYBOARD	740895001502	28/10/2010	REGULAR	ACTIVO
9153	SEDE CENTRAL - OGAJ - OFICINAS - A325	74 Oficina	08 Cómputo	TECLADO - KEYBOARD	740895001629	28/10/2010	REGULAR	ACTIVO
9154	SEDE CENTRAL - OGAJ - OFICINAS - A325	74 Oficina	08 Cómputo	TECLADO - KEYBOARD	740895001879	18/10/2012	REGULAR	ACTIVO
9155	SEDE CENTRAL - OGAJ - OFICINAS - A325	74 Oficina	08 Cómputo	TECLADO - KEYBOARD	740895001880	18/10/2012	REGULAR	ACTIVO
9156	SEDE CENTRAL - OGAJ - OFICINAS - A325	74 Oficina	08 Cómputo	TECLADO - KEYBOARD	740895001967	18/10/2012	REGULAR	ACTIVO
9157	SEDE CENTRAL - OGAJ - OFICINAS - A325	74 Oficina	08 Cómputo	TECLADO - KEYBOARD	740895001990	18/10/2012	REGULAR	ACTIVO
9158	SEDE CENTRAL - OGAJ - OFICINAS - A325	74 Oficina	08 Cómputo	TECLADO - KEYBOARD	740895002020	18/10/2012	REGULAR	ACTIVO
9159	SEDE CENTRAL - OGAJ - OFICINAS - A325	74 Oficina	08 Cómputo	TECLADO - KEYBOARD	740895002046	18/10/2012	REGULAR	ACTIVO
9160	SEDE CENTRAL - OGAJ - OFICINAS - A325	74 Oficina	08 Cómputo	TECLADO - KEYBOARD	740895002050	18/10/2012	REGULAR	ACTIVO
9161	SEDE CENTRAL - OGAJ - OFICINAS - A325	74 Oficina	08 Cómputo	TECLADO - KEYBOARD	740895002069	18/10/2012	REGULAR	ACTIVO
9162	SEDE CENTRAL - OGAJ - OFICINAS - A325	74 Oficina	08 Cómputo	TECLADO - KEYBOARD	740895002147	01/08/2013	REGULAR	ACTIVO
9163	SEDE CENTRAL - OGAJ - OFICINAS - A325	74 Oficina	08 Cómputo	TECLADO - KEYBOARD	740895002165	01/08/2013	REGULAR	ACTIVO
9164	SEDE CENTRAL - OGAJ - OFICINAS - A325	74 Oficina	08 Cómputo	TECLADO - KEYBOARD	740895002187	27/12/2013	REGULAR	ACTIVO
9165	SEDE CENTRAL - OGAJ - OFICINAS - A325	74 Oficina	08 Cómputo	TECLADO - KEYBOARD	740895002189	27/12/2013	REGULAR	ACTIVO
9166	SEDE CENTRAL - OGAJ - OFICINAS - A325	74 Oficina	08 Cómputo	TECLADO - KEYBOARD	740895002208	27/12/2013	REGULAR	ACTIVO
9167	SEDE CENTRAL - OGAJ - OFICINAS - A325	74 Oficina	08 Cómputo	TECLADO - KEYBOARD	740895002214	27/12/2013	REGULAR	ACTIVO
9168	SEDE CENTRAL - OGAJ - OFICINAS - A325	74 Oficina	08 Cómputo	TECLADO - KEYBOARD	740895002249	27/12/2013	REGULAR	ACTIVO
9169	SEDE CENTRAL - OGAJ - OFICINAS - A325	74 Oficina	08 Cómputo	TECLADO - KEYBOARD	740895002283	27/12/2013	REGULAR	ACTIVO
9170	SEDE CENTRAL - OGAJ - OFICINAS - A325	74 Oficina	08 Cómputo	TECLADO - KEYBOARD	740895002307	27/12/2013	REGULAR	ACTIVO
9171	SEDE CENTRAL - OGAJ - OFICINAS - A325	74 Oficina	08 Cómputo	TECLADO - KEYBOARD	740895002322	27/12/2013	REGULAR	ACTIVO
9172	SEDE CENTRAL - OGAJ - OFICINAS - A325	74 Oficina	08 Cómputo	TECLADO - KEYBOARD	740895002344	27/12/2013	REGULAR	ACTIVO
9173	SEDE CENTRAL - OGAJ - OFICINAS - A325	74 Oficina	08 Cómputo	TECLADO - KEYBOARD	740895002366	27/12/2013	REGULAR	ACTIVO
9174	SEDE CENTRAL - OGAJ - OFICINAS - A325	74 Oficina	08 Cómputo	TECLADO - KEYBOARD	740895002401	27/12/2013	REGULAR	ACTIVO
9175	SEDE CENTRAL - OGAJ - OFICINAS - A325	74 Oficina	08 Cómputo	TECLADO - KEYBOARD	740895002426	27/12/2013	REGULAR	ACTIVO
9176	SEDE CENTRAL - OGAJ - OFICINAS - A325	74 Oficina	08 Cómputo	TECLADO - KEYBOARD	740895002427	27/12/2013	REGULAR	ACTIVO
9177	SEDE CENTRAL - OGAJ - OFICINAS - A325	74 Oficina	08 Cómputo	TECLADO - KEYBOARD	740895002477	16/12/2014	REGULAR	ACTIVO
9178	SEDE CENTRAL - OGAJ - OFICINAS - A325	74 Oficina	08 Cómputo	TECLADO - KEYBOARD	740895002491	10/12/2014	REGULAR	ACTIVO
9179	SEDE CENTRAL - OGAJ - OFICINAS - A325	74 Oficina	08 Cómputo	TECLADO - KEYBOARD	740895002497	03/02/2015	REGULAR	ACTIVO
9180	SEDE CENTRAL - OGAJ - OFICINAS - A325	74 Oficina	08 Cómputo	TECLADO - KEYBOARD	740895002500	03/02/2015	REGULAR	ACTIVO
9181	SEDE CENTRAL - OGAJ - OFICINAS - A325	74 Oficina	08 Cómputo	TECLADO - KEYBOARD	740895002501	03/02/2015	REGULAR	ACTIVO
9182	SEDE CENTRAL - OGAJ - OFICINAS - A325	74 Oficina	08 Cómputo	TECLADO - KEYBOARD	740895002531	03/02/2015	REGULAR	ACTIVO
9183	SEDE CENTRAL - OGAJ - OFICINAS - A325	74 Oficina	08 Cómputo	TECLADO - KEYBOARD	740895002536	03/02/2015	REGULAR	ACTIVO
9184	SEDE CENTRAL - OGAJ - OFICINAS - A325	74 Oficina	08 Cómputo	TECLADO - KEYBOARD	740895002542	03/02/2015	REGULAR	ACTIVO

MVCS
Por: MENA CAMPOS Antonio FAU 20504743307 hard
Motivo: Doy V° B°
Fecha: 2022/03/18 09:39:43-0500

MVCS
Por: TRUJILLO ANDIA Alex Javier FAU 20504743307 hard
Motivo: Doy V° B°
Fecha: 2022/03/17 19:49:57-0500

SISTEMA ADMINISTRATIVO DE ABASTECIMIENTO
ANEXO 7.4
INVENTARIO PATRIMONIAL DE BIENES MUEBLES

1 Sector: 37 Vivienda, Construcción y Saneamiento.
2 Pliego: 037 Ministerio de Vivienda, Construcción y Saneamiento.
3 Unidad Ejecutora: 001 Ministerio de Vivienda, Construcción y Saneamiento- Adm. General.
4 Fecha Corte: 31/12/2021.

N°	Nombre del Local	Grupo [1]	Clase [2]	Denominación (Del SINABIP)	Código Patrimonial (Númerico)	Fechas de Adquisición	Estado [3]	Condición [4]
9185	SEDE CENTRAL - OGAJ - OFICINAS - A325	74 Oficina	08 Cómputo	TECLADO - KEYBOARD	740895002545	03/02/2015	REGULAR	ACTIVO
9186	SEDE CENTRAL - OGAJ - OFICINAS - A325	74 Oficina	08 Cómputo	TECLADO - KEYBOARD	740895002556	03/02/2015	REGULAR	ACTIVO
9187	SEDE CENTRAL - OGAJ - OFICINAS - A325	74 Oficina	08 Cómputo	TECLADO - KEYBOARD	740895002590	03/02/2015	REGULAR	ACTIVO
9188	SEDE CENTRAL - OGAJ - OFICINAS - A325	74 Oficina	08 Cómputo	TECLADO - KEYBOARD	740895002600	03/02/2015	REGULAR	ACTIVO
9189	SEDE CENTRAL - OGAJ - OFICINAS - A325	74 Oficina	08 Cómputo	TECLADO - KEYBOARD	740895002630	03/02/2015	REGULAR	ACTIVO
9190	SEDE CENTRAL - OGAJ - OFICINAS - A325	74 Oficina	08 Cómputo	TECLADO - KEYBOARD	740895002643	03/02/2015	REGULAR	ACTIVO
9191	SEDE CENTRAL - OGAJ - OFICINAS - A325	74 Oficina	08 Cómputo	TECLADO - KEYBOARD	740895002649	03/02/2015	REGULAR	ACTIVO
9192	SEDE CENTRAL - OGAJ - OFICINAS - A325	74 Oficina	08 Cómputo	TECLADO - KEYBOARD	740895002671	03/02/2015	REGULAR	ACTIVO
9193	SEDE CENTRAL - OGAJ - OFICINAS - A325	74 Oficina	08 Cómputo	TECLADO - KEYBOARD	740895002675	03/02/2015	REGULAR	ACTIVO
9194	SEDE CENTRAL - OGAJ - OFICINAS - A325	74 Oficina	08 Cómputo	TECLADO - KEYBOARD	740895002698	03/02/2015	REGULAR	ACTIVO
9195	SEDE CENTRAL - OGAJ - OFICINAS - A325	74 Oficina	08 Cómputo	TECLADO - KEYBOARD	740895002749	31/03/2015	REGULAR	ACTIVO
9196	SEDE CENTRAL - OGAJ - OFICINAS - A325	74 Oficina	08 Cómputo	TECLADO - KEYBOARD	740895002752	31/03/2015	REGULAR	ACTIVO
9197	SEDE CENTRAL - OGAJ - OFICINAS - A325	74 Oficina	08 Cómputo	TECLADO - KEYBOARD	740895002755	31/03/2015	REGULAR	ACTIVO
9198	SEDE CENTRAL - OGAJ - OFICINAS - A325	74 Oficina	08 Cómputo	TECLADO - KEYBOARD	740895002757	31/03/2015	REGULAR	ACTIVO
9199	SEDE CENTRAL - OGAJ - OFICINAS - A325	74 Oficina	08 Cómputo	TECLADO - KEYBOARD	740895002762	31/03/2015	REGULAR	ACTIVO
9200	SEDE CENTRAL - OGAJ - OFICINAS - A325	74 Oficina	08 Cómputo	TECLADO - KEYBOARD	740895002763	31/03/2015	REGULAR	ACTIVO
9201	SEDE CENTRAL - OGAJ - OFICINAS - A325	74 Oficina	08 Cómputo	TECLADO - KEYBOARD	740895002766	31/03/2015	REGULAR	ACTIVO
9202	SEDE CENTRAL - OGAJ - OFICINAS - A325	74 Oficina	08 Cómputo	TECLADO - KEYBOARD	740895002773	31/03/2015	REGULAR	ACTIVO
9203	SEDE CENTRAL - OGAJ - OFICINAS - A325	74 Oficina	08 Cómputo	TECLADO - KEYBOARD	740895002788	31/03/2015	REGULAR	ACTIVO
9204	SEDE CENTRAL - OGAJ - OFICINAS - A325	74 Oficina	08 Cómputo	TECLADO - KEYBOARD	740895002796	31/03/2015	REGULAR	ACTIVO
9205	SEDE CENTRAL - OGAJ - OFICINAS - A325	74 Oficina	08 Cómputo	TECLADO - KEYBOARD	740895002797	31/03/2015	REGULAR	ACTIVO
9206	SEDE CENTRAL - OGAJ - OFICINAS - A325	74 Oficina	08 Cómputo	TECLADO - KEYBOARD	740895002800	31/03/2015	REGULAR	ACTIVO
9207	SEDE CENTRAL - OGAJ - OFICINAS - A325	74 Oficina	08 Cómputo	TECLADO - KEYBOARD	740895002809	31/03/2015	REGULAR	ACTIVO
9208	SEDE CENTRAL - OGAJ - OFICINAS - A325	74 Oficina	08 Cómputo	TECLADO - KEYBOARD	740895002835	31/03/2015	REGULAR	ACTIVO
9209	SEDE CENTRAL - OGAJ - OFICINAS - A325	74 Oficina	08 Cómputo	TECLADO - KEYBOARD	740895002840	31/03/2015	REGULAR	ACTIVO
9210	SEDE CENTRAL - OGAJ - OFICINAS - A325	74 Oficina	08 Cómputo	TECLADO - KEYBOARD	740895002845	31/03/2015	REGULAR	ACTIVO
9211	SEDE CENTRAL - OGAJ - OFICINAS - A325	74 Oficina	08 Cómputo	TECLADO - KEYBOARD	740895002848	31/03/2015	REGULAR	ACTIVO
9212	SEDE CENTRAL - OGAJ - OFICINAS - A325	74 Oficina	08 Cómputo	TECLADO - KEYBOARD	740895002849	31/03/2015	REGULAR	ACTIVO
9213	SEDE CENTRAL - OGAJ - OFICINAS - A325	74 Oficina	08 Cómputo	TECLADO - KEYBOARD	740895002857	31/03/2015	REGULAR	ACTIVO
9214	SEDE CENTRAL - OGAJ - OFICINAS - A325	74 Oficina	08 Cómputo	TECLADO - KEYBOARD	740895002858	31/03/2015	REGULAR	ACTIVO
9215	SEDE CENTRAL - OGAJ - OFICINAS - A325	74 Oficina	08 Cómputo	TECLADO - KEYBOARD	740895002872	31/03/2015	REGULAR	ACTIVO
9216	SEDE CENTRAL - OGAJ - OFICINAS - A325	74 Oficina	08 Cómputo	TECLADO - KEYBOARD	740895002881	31/03/2015	REGULAR	ACTIVO
9217	SEDE CENTRAL - OGAJ - OFICINAS - A325	74 Oficina	08 Cómputo	TECLADO - KEYBOARD	740895002953	31/03/2015	REGULAR	ACTIVO
9218	SEDE CENTRAL - OGAJ - OFICINAS - A325	74 Oficina	08 Cómputo	TECLADO - KEYBOARD	740895002970	31/03/2015	REGULAR	ACTIVO
9219	SEDE CENTRAL - OGAJ - OFICINAS - A325	74 Oficina	08 Cómputo	TECLADO - KEYBOARD	740895003029	13/06/2016	REGULAR	ACTIVO
9220	SEDE CENTRAL - OGAJ - OFICINAS - A325	74 Oficina	08 Cómputo	TECLADO - KEYBOARD	740895003046	28/06/2016	REGULAR	ACTIVO
9221	SEDE CENTRAL - OGAJ - OFICINAS - A325	74 Oficina	08 Cómputo	TECLADO - KEYBOARD	740895003047	28/06/2016	REGULAR	ACTIVO
9222	SEDE CENTRAL - OGAJ - OFICINAS - A325	74 Oficina	08 Cómputo	TECLADO - KEYBOARD	740895003120	30/12/2016	REGULAR	ACTIVO
9223	SEDE CENTRAL - OGAJ - OFICINAS - A325	74 Oficina	08 Cómputo	TECLADO - KEYBOARD	740895001278	31/08/2009	REGULAR	ACTIVO
9224	SEDE CENTRAL - OGAJ - OFICINAS - A325	74 Oficina	08 Cómputo	TECLADO - KEYBOARD	740895001853	11/04/2011	REGULAR	ACTIVO
9225	SEDE CENTRAL - OGAJ - OFICINAS - A325	74 Oficina	08 Cómputo	TECLADO - KEYBOARD	740895001870	28/06/2012	REGULAR	ACTIVO
9226	SEDE CENTRAL - OGAJ - OFICINAS - A325	74 Oficina	08 Cómputo	TECLADO - KEYBOARD	740895002081	15/11/2012	REGULAR	ACTIVO
9227	SEDE CENTRAL - OGAJ - OFICINAS - A325	95 Telecomunicaciones	22 Equipo	TELEFONO	952282870453	29/12/2016	REGULAR	ACTIVO
9228	SEDE CENTRAL - OGAJ - OFICINAS - A325	95 Telecomunicaciones	22 Equipo	TELEFONO	952282870454	29/12/2016	REGULAR	ACTIVO
9229	SEDE CENTRAL - OGAJ - OFICINAS - A325	95 Telecomunicaciones	22 Equipo	TELEFONO	952282870466	29/12/2016	REGULAR	ACTIVO
9230	SEDE CENTRAL - OGAJ - OFICINAS - A325	95 Telecomunicaciones	22 Equipo	TELEFONO	952282870489	29/12/2016	REGULAR	ACTIVO
9231	SEDE CENTRAL - OGAJ - OFICINAS - A325	95 Telecomunicaciones	22 Equipo	TELEFONO	952282870504	20/12/2016	REGULAR	ACTIVO
9232	SEDE CENTRAL - OGAJ - OFICINAS - A325	95 Telecomunicaciones	22 Equipo	TELEVISOR A COLORES	952285140006	24/04/1995	MALO	ACTIVO
9233	SEDE CENTRAL - OGAJ - OFICINAS - A325	95 Telecomunicaciones	22 Equipo	TELEVISOR A COLORES	952285140017	30/01/2002	REGULAR	ACTIVO
9234	SEDE CENTRAL - OGAJ - OFICINAS - A325	95 Telecomunicaciones	22 Equipo	TELEVISOR A COLORES	952285140031	23/06/2005	REGULAR	ACTIVO
9235	SEDE CENTRAL - OGAJ - OFICINAS - A325	95 Telecomunicaciones	22 Equipo	TELEVISOR A COLORES	952285140043	17/07/2008	REGULAR	ACTIVO
9236	SEDE CENTRAL - OGAJ - OFICINAS - A325	95 Telecomunicaciones	22 Equipo	TELEVISOR A COLORES	952285140051	01/12/2008	REGULAR	ACTIVO
9237	SEDE CENTRAL - OGAJ - OFICINAS - A325	95 Telecomunicaciones	22 Equipo	TELEVISOR LCD	952285830002	31/07/2009	REGULAR	ACTIVO
9238	SEDE CENTRAL - OGAJ - OFICINAS - A325	95 Telecomunicaciones	22 Equipo	TELEVISOR LED	952285860027	20/10/2014	REGULAR	ACTIVO
9239	SEDE CENTRAL - OGAJ - OFICINAS - A325	32 Cocina Y Comedor	22 Equipo	TERMO HERVIDOR ELECTRICO	322292280016	08/07/2016	REGULAR	ACTIVO
9240	SEDE CENTRAL - OGAJ - OFICINAS - A325	67 Maquinaria Vehículos Y Otros	64 Mobiliario	TRIPODE METALICO	676478660018	01/12/2008	REGULAR	ACTIVO
9241	SEDE CENTRAL - OGAJ - OFICINAS - A325	74 Oficina	08 Cómputo	UNIDAD CENTRAL DE PROCESO - CPU	740899500019	31/12/1992	MALO	ACTIVO
9242	SEDE CENTRAL - OGAJ - OFICINAS - A325	74 Oficina	08 Cómputo	UNIDAD CENTRAL DE PROCESO - CPU	740899500634	07/08/2003	REGULAR	ACTIVO
9243	SEDE CENTRAL - OGAJ - OFICINAS - A325	74 Oficina	08 Cómputo	UNIDAD CENTRAL DE PROCESO - CPU	740899501026	30/12/2008	REGULAR	ACTIVO
9244	SEDE CENTRAL - OGAJ - OFICINAS - A325	74 Oficina	08 Cómputo	UNIDAD CENTRAL DE PROCESO - CPU	740899501183	28/10/2010	REGULAR	ACTIVO
9245	SEDE CENTRAL - OGAJ - OFICINAS - A325	74 Oficina	08 Cómputo	UNIDAD CENTRAL DE PROCESO - CPU	740899501229	28/10/2010	REGULAR	ACTIVO
9246	SEDE CENTRAL - OGAJ - OFICINAS - A325	74 Oficina	08 Cómputo	UNIDAD CENTRAL DE PROCESO - CPU	740899501233	28/10/2010	REGULAR	ACTIVO
9247	SEDE CENTRAL - OGAJ - OFICINAS - A325	74 Oficina	08 Cómputo	UNIDAD CENTRAL DE PROCESO - CPU	740899501241	28/10/2010	REGULAR	ACTIVO
9248	SEDE CENTRAL - OGAJ - OFICINAS - A325	74 Oficina	08 Cómputo	UNIDAD CENTRAL DE PROCESO - CPU	740899501244	28/10/2010	REGULAR	ACTIVO
9249	SEDE CENTRAL - OGAJ - OFICINAS - A325	74 Oficina	08 Cómputo	UNIDAD CENTRAL DE PROCESO - CPU	740899501252	28/10/2010	REGULAR	ACTIVO
9250	SEDE CENTRAL - OGAJ - OFICINAS - A325	74 Oficina	08 Cómputo	UNIDAD CENTRAL DE PROCESO - CPU	740899501261	28/10/2010	REGULAR	ACTIVO
9251	SEDE CENTRAL - OGAJ - OFICINAS - A325	74 Oficina	08 Cómputo	UNIDAD CENTRAL DE PROCESO - CPU	740899501268	28/10/2010	REGULAR	ACTIVO
9252	SEDE CENTRAL - OGAJ - OFICINAS - A325	74 Oficina	08 Cómputo	UNIDAD CENTRAL DE PROCESO - CPU	740899501280	28/10/2010	REGULAR	ACTIVO
9253	SEDE CENTRAL - OGAJ - OFICINAS - A325	74 Oficina	08 Cómputo	UNIDAD CENTRAL DE PROCESO - CPU	740899501283	28/10/2010	REGULAR	ACTIVO
9254	SEDE CENTRAL - OGAJ - OFICINAS - A325	74 Oficina	08 Cómputo	UNIDAD CENTRAL DE PROCESO - CPU	740899501340	28/10/2010	REGULAR	ACTIVO
9255	SEDE CENTRAL - OGAJ - OFICINAS - A325	74 Oficina	08 Cómputo	UNIDAD CENTRAL DE PROCESO - CPU	740899501355	28/10/2010	REGULAR	ACTIVO
9256	SEDE CENTRAL - OGAJ - OFICINAS - A325	74 Oficina	08 Cómputo	UNIDAD CENTRAL DE PROCESO - CPU	740899501356	28/10/2010	REGULAR	ACTIVO
9257	SEDE CENTRAL - OGAJ - OFICINAS - A325	74 Oficina	08 Cómputo	UNIDAD CENTRAL DE PROCESO - CPU	740899501394	28/10/2010	REGULAR	ACTIVO
9258	SEDE CENTRAL - OGAJ - OFICINAS - A325	74 Oficina	08 Cómputo	UNIDAD CENTRAL DE PROCESO - CPU	740899501408	28/10/2010	REGULAR	ACTIVO
9259	SEDE CENTRAL - OGAJ - OFICINAS - A325	74 Oficina	08 Cómputo	UNIDAD CENTRAL DE PROCESO - CPU	740899501412	28/10/2010	REGULAR	ACTIVO
9260	SEDE CENTRAL - OGAJ - OFICINAS - A325	74 Oficina	08 Cómputo	UNIDAD CENTRAL DE PROCESO - CPU	740899501419	28/10/2010	REGULAR	ACTIVO
9261	SEDE CENTRAL - OGAJ - OFICINAS - A325	74 Oficina	08 Cómputo	UNIDAD CENTRAL DE PROCESO - CPU	740899501426	28/10/2010	REGULAR	ACTIVO
9262	SEDE CENTRAL - OGAJ - OFICINAS - A325	74 Oficina	08 Cómputo	UNIDAD CENTRAL DE PROCESO - CPU	740899501443	28/10/2010	REGULAR	ACTIVO
9263	SEDE CENTRAL - OGAJ - OFICINAS - A325	74 Oficina	08 Cómputo	UNIDAD CENTRAL DE PROCESO - CPU	740899501447	28/10/2010	REGULAR	ACTIVO
9264	SEDE CENTRAL - OGAJ - OFICINAS - A325	74 Oficina	08 Cómputo	UNIDAD CENTRAL DE PROCESO - CPU	740899501464	28/10/2010	REGULAR	ACTIVO
9265	SEDE CENTRAL - OGAJ - OFICINAS - A325	74 Oficina	08 Cómputo	UNIDAD CENTRAL DE PROCESO - CPU	740899501475	28/10/2010	REGULAR	ACTIVO
9266	SEDE CENTRAL - OGAJ - OFICINAS - A325	74 Oficina	08 Cómputo	UNIDAD CENTRAL DE PROCESO - CPU	740899501476	28/10/2010	REGULAR	ACTIVO

MVCS
Por: MENA CAMPOS Antonio FAU 20504743307 hard
Motivo: Doy V° B°
Fecha: 2022/03/18 09:39:43-0500

MVCS
Por: TRUJILLO ANDIA Alex Javier FAU 20504743307 hard
Motivo: Doy V° B°
Fecha: 2022/03/17 19:49:57-0500

SISTEMA ADMINISTRATIVO DE ABASTECIMIENTO
ANEXO 7.4
INVENTARIO PATRIMONIAL DE BIENES MUEBLES

1 Sector: 37 Vivienda, Construcción y Saneamiento.
2 Pliego: 037 Ministerio de Vivienda, Construcción y Saneamiento.
3 Unidad Ejecutora: 001 Ministerio de Vivienda, Construcción y Saneamiento- Adm. General.
4 Fecha Corte: 31/12/2021.

N°	Nombre del Local	Grupo [1]	Clase [2]	Denominación (Del SINABIP)	Código Patrimonial (Númerico)	Fechas de Adquisición	Estado [3]	Condición [4]
9267	SEDE CENTRAL - OGAJ - OFICINAS - A325	74 Oficina	08 Cómputo	UNIDAD CENTRAL DE PROCESO - CPU	740899501628	29/08/2012	REGULAR	ACTIVO
9268	SEDE CENTRAL - OGAJ - OFICINAS - A325	74 Oficina	08 Cómputo	UNIDAD CENTRAL DE PROCESO - CPU	740899501631	18/10/2012	REGULAR	ACTIVO
9269	SEDE CENTRAL - OGAJ - OFICINAS - A325	74 Oficina	08 Cómputo	UNIDAD CENTRAL DE PROCESO - CPU	740899501633	18/10/2012	REGULAR	ACTIVO
9270	SEDE CENTRAL - OGAJ - OFICINAS - A325	74 Oficina	08 Cómputo	UNIDAD CENTRAL DE PROCESO - CPU	740899501646	18/10/2012	REGULAR	ACTIVO
9271	SEDE CENTRAL - OGAJ - OFICINAS - A325	74 Oficina	08 Cómputo	UNIDAD CENTRAL DE PROCESO - CPU	740899501647	18/10/2012	REGULAR	ACTIVO
9272	SEDE CENTRAL - OGAJ - OFICINAS - A325	74 Oficina	08 Cómputo	UNIDAD CENTRAL DE PROCESO - CPU	740899501649	18/10/2012	REGULAR	ACTIVO
9273	SEDE CENTRAL - OGAJ - OFICINAS - A325	74 Oficina	08 Cómputo	UNIDAD CENTRAL DE PROCESO - CPU	740899501651	18/10/2012	REGULAR	ACTIVO
9274	SEDE CENTRAL - OGAJ - OFICINAS - A325	74 Oficina	08 Cómputo	UNIDAD CENTRAL DE PROCESO - CPU	740899501663	18/10/2012	REGULAR	ACTIVO
9275	SEDE CENTRAL - OGAJ - OFICINAS - A325	74 Oficina	08 Cómputo	UNIDAD CENTRAL DE PROCESO - CPU	740899501667	18/10/2012	REGULAR	ACTIVO
9276	SEDE CENTRAL - OGAJ - OFICINAS - A325	74 Oficina	08 Cómputo	UNIDAD CENTRAL DE PROCESO - CPU	740899501671	18/10/2012	REGULAR	ACTIVO
9277	SEDE CENTRAL - OGAJ - OFICINAS - A325	74 Oficina	08 Cómputo	UNIDAD CENTRAL DE PROCESO - CPU	740899501682	18/10/2012	REGULAR	ACTIVO
9278	SEDE CENTRAL - OGAJ - OFICINAS - A325	74 Oficina	08 Cómputo	UNIDAD CENTRAL DE PROCESO - CPU	740899501687	18/10/2012	REGULAR	ACTIVO
9279	SEDE CENTRAL - OGAJ - OFICINAS - A325	74 Oficina	08 Cómputo	UNIDAD CENTRAL DE PROCESO - CPU	740899501707	18/10/2012	REGULAR	ACTIVO
9280	SEDE CENTRAL - OGAJ - OFICINAS - A325	74 Oficina	08 Cómputo	UNIDAD CENTRAL DE PROCESO - CPU	740899501711	18/10/2012	REGULAR	ACTIVO
9281	SEDE CENTRAL - OGAJ - OFICINAS - A325	74 Oficina	08 Cómputo	UNIDAD CENTRAL DE PROCESO - CPU	740899501712	18/10/2012	REGULAR	ACTIVO
9282	SEDE CENTRAL - OGAJ - OFICINAS - A325	74 Oficina	08 Cómputo	UNIDAD CENTRAL DE PROCESO - CPU	740899501727	18/10/2012	REGULAR	ACTIVO
9283	SEDE CENTRAL - OGAJ - OFICINAS - A325	74 Oficina	08 Cómputo	UNIDAD CENTRAL DE PROCESO - CPU	740899501728	18/10/2012	REGULAR	ACTIVO
9284	SEDE CENTRAL - OGAJ - OFICINAS - A325	74 Oficina	08 Cómputo	UNIDAD CENTRAL DE PROCESO - CPU	740899501730	18/10/2012	REGULAR	ACTIVO
9285	SEDE CENTRAL - OGAJ - OFICINAS - A325	74 Oficina	08 Cómputo	UNIDAD CENTRAL DE PROCESO - CPU	740899501734	18/10/2012	REGULAR	ACTIVO
9286	SEDE CENTRAL - OGAJ - OFICINAS - A325	74 Oficina	08 Cómputo	UNIDAD CENTRAL DE PROCESO - CPU	740899501737	18/10/2012	REGULAR	ACTIVO
9287	SEDE CENTRAL - OGAJ - OFICINAS - A325	74 Oficina	08 Cómputo	UNIDAD CENTRAL DE PROCESO - CPU	740899501741	18/10/2012	REGULAR	ACTIVO
9288	SEDE CENTRAL - OGAJ - OFICINAS - A325	74 Oficina	08 Cómputo	UNIDAD CENTRAL DE PROCESO - CPU	740899501742	18/10/2012	REGULAR	ACTIVO
9289	SEDE CENTRAL - OGAJ - OFICINAS - A325	74 Oficina	08 Cómputo	UNIDAD CENTRAL DE PROCESO - CPU	740899501745	18/10/2012	REGULAR	ACTIVO
9290	SEDE CENTRAL - OGAJ - OFICINAS - A325	74 Oficina	08 Cómputo	UNIDAD CENTRAL DE PROCESO - CPU	740899501748	18/10/2012	REGULAR	ACTIVO
9291	SEDE CENTRAL - OGAJ - OFICINAS - A325	74 Oficina	08 Cómputo	UNIDAD CENTRAL DE PROCESO - CPU	740899501753	18/10/2012	REGULAR	ACTIVO
9292	SEDE CENTRAL - OGAJ - OFICINAS - A325	74 Oficina	08 Cómputo	UNIDAD CENTRAL DE PROCESO - CPU	740899501754	18/10/2012	REGULAR	ACTIVO
9293	SEDE CENTRAL - OGAJ - OFICINAS - A325	74 Oficina	08 Cómputo	UNIDAD CENTRAL DE PROCESO - CPU	740899501759	18/10/2012	REGULAR	ACTIVO
9294	SEDE CENTRAL - OGAJ - OFICINAS - A325	74 Oficina	08 Cómputo	UNIDAD CENTRAL DE PROCESO - CPU	740899501763	18/10/2012	REGULAR	ACTIVO
9295	SEDE CENTRAL - OGAJ - OFICINAS - A325	74 Oficina	08 Cómputo	UNIDAD CENTRAL DE PROCESO - CPU	740899501768	18/10/2012	REGULAR	ACTIVO
9296	SEDE CENTRAL - OGAJ - OFICINAS - A325	74 Oficina	08 Cómputo	UNIDAD CENTRAL DE PROCESO - CPU	740899501775	18/10/2012	REGULAR	ACTIVO
9297	SEDE CENTRAL - OGAJ - OFICINAS - A325	74 Oficina	08 Cómputo	UNIDAD CENTRAL DE PROCESO - CPU	740899501783	18/10/2012	REGULAR	ACTIVO
9298	SEDE CENTRAL - OGAJ - OFICINAS - A325	74 Oficina	08 Cómputo	UNIDAD CENTRAL DE PROCESO - CPU	740899501788	18/10/2012	REGULAR	ACTIVO
9299	SEDE CENTRAL - OGAJ - OFICINAS - A325	74 Oficina	08 Cómputo	UNIDAD CENTRAL DE PROCESO - CPU	740899501791	18/10/2012	REGULAR	ACTIVO
9300	SEDE CENTRAL - OGAJ - OFICINAS - A325	74 Oficina	08 Cómputo	UNIDAD CENTRAL DE PROCESO - CPU	740899501793	18/10/2012	REGULAR	ACTIVO
9301	SEDE CENTRAL - OGAJ - OFICINAS - A325	74 Oficina	08 Cómputo	UNIDAD CENTRAL DE PROCESO - CPU	740899501794	18/10/2012	REGULAR	ACTIVO
9302	SEDE CENTRAL - OGAJ - OFICINAS - A325	74 Oficina	08 Cómputo	UNIDAD CENTRAL DE PROCESO - CPU	740899501797	18/10/2012	REGULAR	ACTIVO
9303	SEDE CENTRAL - OGAJ - OFICINAS - A325	74 Oficina	08 Cómputo	UNIDAD CENTRAL DE PROCESO - CPU	740899501798	18/10/2012	REGULAR	ACTIVO
9304	SEDE CENTRAL - OGAJ - OFICINAS - A325	74 Oficina	08 Cómputo	UNIDAD CENTRAL DE PROCESO - CPU	740899501815	18/10/2012	REGULAR	ACTIVO
9305	SEDE CENTRAL - OGAJ - OFICINAS - A325	74 Oficina	08 Cómputo	UNIDAD CENTRAL DE PROCESO - CPU	740899501824	18/10/2012	REGULAR	ACTIVO
9306	SEDE CENTRAL - OGAJ - OFICINAS - A325	74 Oficina	08 Cómputo	UNIDAD CENTRAL DE PROCESO - CPU	740899501832	30/11/2012	REGULAR	ACTIVO
9307	SEDE CENTRAL - OGAJ - OFICINAS - A325	74 Oficina	08 Cómputo	UNIDAD CENTRAL DE PROCESO - CPU	740899501837	26/03/2013	REGULAR	ACTIVO
9308	SEDE CENTRAL - OGAJ - OFICINAS - A325	74 Oficina	08 Cómputo	UNIDAD CENTRAL DE PROCESO - CPU	740899501838	26/03/2013	REGULAR	ACTIVO
9309	SEDE CENTRAL - OGAJ - OFICINAS - A325	74 Oficina	08 Cómputo	UNIDAD CENTRAL DE PROCESO - CPU	740899501844	26/03/2013	REGULAR	ACTIVO
9310	SEDE CENTRAL - OGAJ - OFICINAS - A325	74 Oficina	08 Cómputo	UNIDAD CENTRAL DE PROCESO - CPU	740899501928	27/12/2013	REGULAR	ACTIVO
9311	SEDE CENTRAL - OGAJ - OFICINAS - A325	74 Oficina	08 Cómputo	UNIDAD CENTRAL DE PROCESO - CPU	740899501934	27/12/2013	REGULAR	ACTIVO
9312	SEDE CENTRAL - OGAJ - OFICINAS - A325	74 Oficina	08 Cómputo	UNIDAD CENTRAL DE PROCESO - CPU	740899501936	27/12/2013	REGULAR	ACTIVO
9313	SEDE CENTRAL - OGAJ - OFICINAS - A325	74 Oficina	08 Cómputo	UNIDAD CENTRAL DE PROCESO - CPU	740899501947	27/12/2013	REGULAR	ACTIVO
9314	SEDE CENTRAL - OGAJ - OFICINAS - A325	74 Oficina	08 Cómputo	UNIDAD CENTRAL DE PROCESO - CPU	740899501962	27/12/2013	REGULAR	ACTIVO
9315	SEDE CENTRAL - OGAJ - OFICINAS - A325	74 Oficina	08 Cómputo	UNIDAD CENTRAL DE PROCESO - CPU	740899501969	27/12/2013	REGULAR	ACTIVO
9316	SEDE CENTRAL - OGAJ - OFICINAS - A325	74 Oficina	08 Cómputo	UNIDAD CENTRAL DE PROCESO - CPU	740899501986	27/12/2013	REGULAR	ACTIVO
9317	SEDE CENTRAL - OGAJ - OFICINAS - A325	74 Oficina	08 Cómputo	UNIDAD CENTRAL DE PROCESO - CPU	740899501992	27/12/2013	REGULAR	ACTIVO
9318	SEDE CENTRAL - OGAJ - OFICINAS - A325	74 Oficina	08 Cómputo	UNIDAD CENTRAL DE PROCESO - CPU	740899502042	27/12/2013	REGULAR	ACTIVO
9319	SEDE CENTRAL - OGAJ - OFICINAS - A325	74 Oficina	08 Cómputo	UNIDAD CENTRAL DE PROCESO - CPU	740899502052	27/12/2013	REGULAR	ACTIVO
9320	SEDE CENTRAL - OGAJ - OFICINAS - A325	74 Oficina	08 Cómputo	UNIDAD CENTRAL DE PROCESO - CPU	740899502086	27/12/2013	REGULAR	ACTIVO
9321	SEDE CENTRAL - OGAJ - OFICINAS - A325	74 Oficina	08 Cómputo	UNIDAD CENTRAL DE PROCESO - CPU	740899502143	27/12/2013	REGULAR	ACTIVO
9322	SEDE CENTRAL - OGAJ - OFICINAS - A325	74 Oficina	08 Cómputo	UNIDAD CENTRAL DE PROCESO - CPU	740899502146	27/12/2013	REGULAR	ACTIVO
9323	SEDE CENTRAL - OGAJ - OFICINAS - A325	74 Oficina	08 Cómputo	UNIDAD CENTRAL DE PROCESO - CPU	740899502147	27/12/2013	REGULAR	ACTIVO
9324	SEDE CENTRAL - OGAJ - OFICINAS - A325	74 Oficina	08 Cómputo	UNIDAD CENTRAL DE PROCESO - CPU	740899502159	27/12/2013	REGULAR	ACTIVO
9325	SEDE CENTRAL - OGAJ - OFICINAS - A325	74 Oficina	08 Cómputo	UNIDAD CENTRAL DE PROCESO - CPU	740899502172	27/12/2013	REGULAR	ACTIVO
9326	SEDE CENTRAL - OGAJ - OFICINAS - A325	74 Oficina	08 Cómputo	UNIDAD CENTRAL DE PROCESO - CPU	740899502173	27/12/2013	REGULAR	ACTIVO
9327	SEDE CENTRAL - OGAJ - OFICINAS - A325	74 Oficina	08 Cómputo	UNIDAD CENTRAL DE PROCESO - CPU	740899502207	31/12/2014	REGULAR	ACTIVO
9328	SEDE CENTRAL - OGAJ - OFICINAS - A325	74 Oficina	08 Cómputo	UNIDAD CENTRAL DE PROCESO - CPU	740899502209	31/12/2014	REGULAR	ACTIVO
9329	SEDE CENTRAL - OGAJ - OFICINAS - A325	74 Oficina	08 Cómputo	UNIDAD CENTRAL DE PROCESO - CPU	740899502211	10/12/2014	REGULAR	ACTIVO
9330	SEDE CENTRAL - OGAJ - OFICINAS - A325	74 Oficina	08 Cómputo	UNIDAD CENTRAL DE PROCESO - CPU	740899502212	10/12/2014	REGULAR	ACTIVO
9331	SEDE CENTRAL - OGAJ - OFICINAS - A325	74 Oficina	08 Cómputo	UNIDAD CENTRAL DE PROCESO - CPU	740899502218	03/02/2015	REGULAR	ACTIVO
9332	SEDE CENTRAL - OGAJ - OFICINAS - A325	74 Oficina	08 Cómputo	UNIDAD CENTRAL DE PROCESO - CPU	740899502222	03/02/2015	REGULAR	ACTIVO
9333	SEDE CENTRAL - OGAJ - OFICINAS - A325	74 Oficina	08 Cómputo	UNIDAD CENTRAL DE PROCESO - CPU	740899502265	03/02/2015	REGULAR	ACTIVO
9334	SEDE CENTRAL - OGAJ - OFICINAS - A325	74 Oficina	08 Cómputo	UNIDAD CENTRAL DE PROCESO - CPU	740899502276	03/02/2015	REGULAR	ACTIVO
9335	SEDE CENTRAL - OGAJ - OFICINAS - A325	74 Oficina	08 Cómputo	UNIDAD CENTRAL DE PROCESO - CPU	740899502320	03/02/2015	REGULAR	ACTIVO
9336	SEDE CENTRAL - OGAJ - OFICINAS - A325	74 Oficina	08 Cómputo	UNIDAD CENTRAL DE PROCESO - CPU	740899502344	03/02/2015	REGULAR	ACTIVO
9337	SEDE CENTRAL - OGAJ - OFICINAS - A325	74 Oficina	08 Cómputo	UNIDAD CENTRAL DE PROCESO - CPU	740899502350	03/02/2015	REGULAR	ACTIVO
9338	SEDE CENTRAL - OGAJ - OFICINAS - A325	74 Oficina	08 Cómputo	UNIDAD CENTRAL DE PROCESO - CPU	740899502353	03/02/2015	REGULAR	ACTIVO
9339	SEDE CENTRAL - OGAJ - OFICINAS - A325	74 Oficina	08 Cómputo	UNIDAD CENTRAL DE PROCESO - CPU	740899502360	03/02/2015	REGULAR	ACTIVO
9340	SEDE CENTRAL - OGAJ - OFICINAS - A325	74 Oficina	08 Cómputo	UNIDAD CENTRAL DE PROCESO - CPU	740899502366	03/02/2015	REGULAR	ACTIVO
9341	SEDE CENTRAL - OGAJ - OFICINAS - A325	74 Oficina	08 Cómputo	UNIDAD CENTRAL DE PROCESO - CPU	740899502381	03/02/2015	REGULAR	ACTIVO
9342	SEDE CENTRAL - OGAJ - OFICINAS - A325	74 Oficina	08 Cómputo	UNIDAD CENTRAL DE PROCESO - CPU	740899502389	03/02/2015	REGULAR	ACTIVO
9343	SEDE CENTRAL - OGAJ - OFICINAS - A325	74 Oficina	08 Cómputo	UNIDAD CENTRAL DE PROCESO - CPU	740899502391	03/02/2015	REGULAR	ACTIVO
9344	SEDE CENTRAL - OGAJ - OFICINAS - A325	74 Oficina	08 Cómputo	UNIDAD CENTRAL DE PROCESO - CPU	740899502424	03/02/2015	REGULAR	ACTIVO
9345	SEDE CENTRAL - OGAJ - OFICINAS - A325	74 Oficina	08 Cómputo	UNIDAD CENTRAL DE PROCESO - CPU	740899502445	03/02/2015	REGULAR	ACTIVO
9346	SEDE CENTRAL - OGAJ - OFICINAS - A325	74 Oficina	08 Cómputo	UNIDAD CENTRAL DE PROCESO - CPU	740899502476	31/03/2015	REGULAR	ACTIVO
9347	SEDE CENTRAL - OGAJ - OFICINAS - A325	74 Oficina	08 Cómputo	UNIDAD CENTRAL DE PROCESO - CPU	740899502481	31/03/2015	REGULAR	ACTIVO
9348	SEDE CENTRAL - OGAJ - OFICINAS - A325	74 Oficina	08 Cómputo	UNIDAD CENTRAL DE PROCESO - CPU	740899502484	31/03/2015	REGULAR	ACTIVO

MVCS
Por: MENA CAMPOS Antonio FAU 20504743307 hard
Motivo: Doy V° B°
Fecha: 2022/03/18 09:39:43-0500

MVCS
Por: TRUJILLO ANDIA Alex Javier FAU 20504743307 hard
Motivo: Doy V° B°
Fecha: 2022/03/17 19:49:57-0500

SISTEMA ADMINISTRATIVO DE ABASTECIMIENTO
ANEXO 7.4
INVENTARIO PATRIMONIAL DE BIENES MUEBLES

1 Sector: 37 Vivienda, Construcción y Saneamiento.
2 Pliego: 037 Ministerio de Vivienda, Construcción y Saneamiento.
3 Unidad Ejecutora: 001 Ministerio de Vivienda, Construcción y Saneamiento- Adm. General.
4 Fecha Corte: 31/12/2021.

N°	Nombre del Local	Grupo [1]	Clase [2]	Denominación (Del SINABIP)	Código Patrimonial (Númerico)	Fechas de Adquisición	Estado [3]	Condición [4]
9349	SEDE CENTRAL - OGAJ - OFICINAS - A325	74 Oficina	08 Cómputo	UNIDAD CENTRAL DE PROCESO - CPU	740899502492	31/03/2015	REGULAR	ACTIVO
9350	SEDE CENTRAL - OGAJ - OFICINAS - A325	74 Oficina	08 Cómputo	UNIDAD CENTRAL DE PROCESO - CPU	740899502507	31/03/2015	REGULAR	ACTIVO
9351	SEDE CENTRAL - OGAJ - OFICINAS - A325	74 Oficina	08 Cómputo	UNIDAD CENTRAL DE PROCESO - CPU	740899502515	31/03/2015	REGULAR	ACTIVO
9352	SEDE CENTRAL - OGAJ - OFICINAS - A325	74 Oficina	08 Cómputo	UNIDAD CENTRAL DE PROCESO - CPU	740899502528	31/03/2015	REGULAR	ACTIVO
9353	SEDE CENTRAL - OGAJ - OFICINAS - A325	74 Oficina	08 Cómputo	UNIDAD CENTRAL DE PROCESO - CPU	740899502554	31/03/2015	REGULAR	ACTIVO
9354	SEDE CENTRAL - OGAJ - OFICINAS - A325	74 Oficina	08 Cómputo	UNIDAD CENTRAL DE PROCESO - CPU	740899502559	31/03/2015	REGULAR	ACTIVO
9355	SEDE CENTRAL - OGAJ - OFICINAS - A325	74 Oficina	08 Cómputo	UNIDAD CENTRAL DE PROCESO - CPU	740899502564	31/03/2015	REGULAR	ACTIVO
9356	SEDE CENTRAL - OGAJ - OFICINAS - A325	74 Oficina	08 Cómputo	UNIDAD CENTRAL DE PROCESO - CPU	740899502567	31/03/2015	REGULAR	ACTIVO
9357	SEDE CENTRAL - OGAJ - OFICINAS - A325	74 Oficina	08 Cómputo	UNIDAD CENTRAL DE PROCESO - CPU	740899502568	31/03/2015	REGULAR	ACTIVO
9358	SEDE CENTRAL - OGAJ - OFICINAS - A325	74 Oficina	08 Cómputo	UNIDAD CENTRAL DE PROCESO - CPU	740899502576	31/03/2015	REGULAR	ACTIVO
9359	SEDE CENTRAL - OGAJ - OFICINAS - A325	74 Oficina	08 Cómputo	UNIDAD CENTRAL DE PROCESO - CPU	740899502577	31/03/2015	REGULAR	ACTIVO
9360	SEDE CENTRAL - OGAJ - OFICINAS - A325	74 Oficina	08 Cómputo	UNIDAD CENTRAL DE PROCESO - CPU	740899502590	31/03/2015	REGULAR	ACTIVO
9361	SEDE CENTRAL - OGAJ - OFICINAS - A325	74 Oficina	08 Cómputo	UNIDAD CENTRAL DE PROCESO - CPU	740899502673	31/03/2015	REGULAR	ACTIVO
9362	SEDE CENTRAL - OGAJ - OFICINAS - A325	74 Oficina	08 Cómputo	UNIDAD CENTRAL DE PROCESO - CPU	740899502694	31/03/2015	REGULAR	ACTIVO
9363	SEDE CENTRAL - OGAJ - OFICINAS - A325	74 Oficina	08 Cómputo	UNIDAD CENTRAL DE PROCESO - CPU	740899502785	28/06/2016	REGULAR	ACTIVO
9364	SEDE CENTRAL - OGAJ - OFICINAS - A325	74 Oficina	08 Cómputo	UNIDAD CENTRAL DE PROCESO - CPU	740899502788	28/06/2016	REGULAR	ACTIVO
9365	SEDE CENTRAL - OGAJ - OFICINAS - A325	11 Aire Acondicionado y Refrigeración	22 Equipo	VENTILADOR ELECTRICO PARA MESA O DE PIE	112279700037	30/10/1998	MALO	ACTIVO
9366	SEDE CENTRAL - OGAJ - OFICINAS - A325	11 Aire Acondicionado y Refrigeración	22 Equipo	VENTILADOR ELECTRICO PARA MESA O DE PIE	112279700108	08/11/2006	REGULAR	ACTIVO
9367	SEDE CENTRAL - OGAJ - OFICINAS - A325	11 Aire Acondicionado y Refrigeración	22 Equipo	VENTILADOR ELECTRICO PARA MESA O DE PIE	112279700258	29/05/2012	REGULAR	ACTIVO
9368	SEDE CENTRAL - OGAJ - OFICINAS - A325	11 Aire Acondicionado y Refrigeración	22 Equipo	VENTILADOR ELECTRICO PARA MESA O DE PIE	112279700297	27/12/2013	REGULAR	ACTIVO
9369	SEDE CENTRAL - OGAJ - OFICINAS - A325	11 Aire Acondicionado y Refrigeración	22 Equipo	VENTILADOR ELECTRICO PARA MESA O DE PIE	112279700298	27/12/2013	REGULAR	ACTIVO
9370	SEDE CENTRAL - OGAJ - OFICINAS - A325	11 Aire Acondicionado y Refrigeración	22 Equipo	VENTILADOR ELECTRICO PARA MESA O DE PIE	112279700299	27/12/2013	REGULAR	ACTIVO
9371	SEDE CENTRAL - OGAJ - OFICINAS - A325	11 Aire Acondicionado y Refrigeración	22 Equipo	VENTILADOR ELECTRICO PARA MESA O DE PIE	112279700300	27/12/2013	REGULAR	ACTIVO
9372	SEDE CENTRAL - OGAJ - OFICINAS - A325	11 Aire Acondicionado y Refrigeración	22 Equipo	VENTILADOR ELECTRICO PARA MESA O DE PIE	112279700301	27/12/2013	REGULAR	ACTIVO
9373	SEDE CENTRAL - OGAJ - OFICINAS - A325	11 Aire Acondicionado y Refrigeración	22 Equipo	VENTILADOR ELECTRICO PARA MESA O DE PIE	112279700316	30/12/2014	REGULAR	ACTIVO
9374	SEDE CENTRAL - OGAJ - OFICINAS - A325	11 Aire Acondicionado y Refrigeración	22 Equipo	VENTILADOR ELECTRICO PARA MESA O DE PIE	112279700323	31/12/2014	REGULAR	ACTIVO
9375	SEDE CENTRAL - OGAJ - OFICINAS - A325	11 Aire Acondicionado y Refrigeración	22 Equipo	VENTILADOR ELECTRICO PARA MESA O DE PIE	112279700324	31/12/2014	REGULAR	ACTIVO
9376	SEDE CENTRAL - OGAJ - OFICINAS - A325	11 Aire Acondicionado y Refrigeración	22 Equipo	VENTILADOR ELECTRICO PARA MESA O DE PIE	112279700331	27/02/2015	REGULAR	ACTIVO
9377	SEDE CENTRAL - OGAJ - OFICINAS - A325	11 Aire Acondicionado y Refrigeración	22 Equipo	VENTILADOR ELECTRICO PARA MESA O DE PIE	112279700361	11/03/2016	REGULAR	ACTIVO
9378	SEDE CENTRAL - OGAJ - OFICINAS - A325	11 Aire Acondicionado y Refrigeración	22 Equipo	VENTILADOR ELECTRICO PARA MESA O DE PIE	112279700370	30/03/2016	REGULAR	ACTIVO
9379	SEDE CENTRAL - OGAJ - OFICINAS - A325	11 Aire Acondicionado y Refrigeración	22 Equipo	VENTILADOR ELECTRICO PARA MESA O DE PIE	112279700386	07/04/2016	REGULAR	ACTIVO
9380	SEDE CENTRAL - OGAJ - OFICINAS - A325	11 Aire Acondicionado y Refrigeración	22 Equipo	VENTILADOR ELECTRICO PARA MESA O DE PIE	112279700399	13/06/2016	REGULAR	ACTIVO
9381	SEDE CENTRAL - OGAJ - OFICINAS - A325	11 Aire Acondicionado y Refrigeración	22 Equipo	VENTILADOR ELECTRICO PARA PARED	112283660030	29/12/2006	REGULAR	ACTIVO
9382	SEDE CENTRAL - OGAJ - OFICINAS - A325	11 Aire Acondicionado y Refrigeración	22 Equipo	VENTILADOR ELECTRICO PARA PARED	112283660035	29/12/2006	REGULAR	ACTIVO
9383	SEDE CENTRAL - OGAJ - OFICINAS - A325	11 Aire Acondicionado y Refrigeración	22 Equipo	VENTILADOR ELECTRICO PARA PARED	112283660038	22/01/2007	REGULAR	ACTIVO
9384	SEDE CENTRAL - OGAJ - OFICINAS - A325	11 Aire Acondicionado y Refrigeración	22 Equipo	VENTILADOR ELECTRICO PARA PARED	112283660042	25/01/2007	REGULAR	ACTIVO
9385	SEDE CENTRAL - OGAJ - OFICINAS - A325	11 Aire Acondicionado y Refrigeración	22 Equipo	VENTILADOR ELECTRICO PARA PARED	112283660064	01/12/2008	REGULAR	ACTIVO
9386	SEDE CENTRAL - OGAJ - OFICINAS - A325	11 Aire Acondicionado y Refrigeración	22 Equipo	VENTILADOR ELECTRICO PARA PARED	112283660074	26/02/2010	REGULAR	ACTIVO
9387	SEDE CENTRAL - OGAJ - OFICINAS - A325	11 Aire Acondicionado y Refrigeración	22 Equipo	VENTILADOR ELECTRICO PARA PARED	112283660084	15/06/2012	REGULAR	ACTIVO
9388	SEDE CENTRAL - OGAJ - OFICINAS - A325	11 Aire Acondicionado y Refrigeración	22 Equipo	VENTILADOR ELECTRICO PARA PARED	112283660095	28/02/2013	REGULAR	ACTIVO
9389	SEDE CENTRAL - OGAJ - OFICINAS - A325	11 Aire Acondicionado y Refrigeración	22 Equipo	VENTILADOR ELECTRICO PARA PARED	112283660106	27/04/2015	REGULAR	ACTIVO
9390	SEDE CENTRAL - OGAJ - OFICINAS - A325	11 Aire Acondicionado y Refrigeración	22 Equipo	VENTILADOR ELECTRICO PARA PARED	112283660108	27/04/2015	REGULAR	ACTIVO
9391	SEDE CENTRAL - OGAJ - OFICINAS - A325	11 Aire Acondicionado y Refrigeración	22 Equipo	VENTILADOR ELECTRICO PARA PARED	112283660109	27/04/2015	REGULAR	ACTIVO
9392	SEDE CENTRAL - OGAJ - OFICINAS - A325	11 Aire Acondicionado y Refrigeración	22 Equipo	VENTILADOR ELECTRICO PARA TECHO	112287620072	07/04/2015	REGULAR	ACTIVO
9393	SEDE CENTRAL - OGAJ - OFICINAS - A325	11 Aire Acondicionado y Refrigeración	22 Equipo	VENTILADOR ELECTRICO PARA TECHO	112287620073	07/04/2015	REGULAR	ACTIVO
9394	SEDE CENTRAL - OGAJ - OFICINAS - A325	11 Aire Acondicionado y Refrigeración	22 Equipo	VENTILADOR ELECTRICO PARA TECHO	112287620075	07/04/2015	REGULAR	ACTIVO
9395	SEDE CENTRAL - OGAJ - OFICINAS - A325	11 Aire Acondicionado y Refrigeración	22 Equipo	VENTILADOR ELECTRICO TIPO COLUMNA O TORRE	112291580028	30/10/1998	MALO	ACTIVO
9396	SEDE CENTRAL - OGAJ - OFICINAS - A325	11 Aire Acondicionado y Refrigeración	22 Equipo	VENTILADOR ELECTRICO TIPO COLUMNA O TORRE	112291580057	22/01/1998	MALO	ACTIVO
9397	SEDE CENTRAL - OGAJ - OFICINAS - A325	11 Aire Acondicionado y Refrigeración	22 Equipo	VENTILADOR ELECTRICO TIPO COLUMNA O TORRE	112291580077	29/01/2004	REGULAR	ACTIVO
9398	SEDE CENTRAL - OGAJ - OFICINAS - A325	11 Aire Acondicionado y Refrigeración	22 Equipo	VENTILADOR ELECTRICO TIPO COLUMNA O TORRE	112291580091	01/12/2008	REGULAR	ACTIVO
9399	SEDE CENTRAL - OGAJ - OFICINAS - A325	11 Aire Acondicionado y Refrigeración	22 Equipo	VENTILADOR ELECTRICO TIPO COLUMNA O TORRE	112291580099	01/12/2008	REGULAR	ACTIVO
9400	SEDE CENTRAL - OGAJ - OFICINAS - A325	11 Aire Acondicionado y Refrigeración	22 Equipo	VENTILADOR ELECTRICO TIPO COLUMNA O TORRE	112291580153	14/06/2012	REGULAR	ACTIVO
9401	SEDE CENTRAL - OGAJ - OFICINAS - A325	11 Aire Acondicionado y Refrigeración	22 Equipo	VENTILADOR ELECTRICO TIPO COLUMNA O TORRE	112291580155	14/06/2012	REGULAR	ACTIVO
9402	SEDE CENTRAL - OGAJ - OFICINAS - A325	11 Aire Acondicionado y Refrigeración	22 Equipo	VENTILADOR ELECTRICO TIPO COLUMNA O TORRE	112291580161	28/09/2012	REGULAR	ACTIVO
9403	SEDE CENTRAL - OGAJ - OFICINAS - A325	11 Aire Acondicionado y Refrigeración	22 Equipo	VENTILADOR ELECTRICO TIPO COLUMNA O TORRE	112291580163	28/02/2013	REGULAR	ACTIVO
9404	SEDE CENTRAL - OGAJ - OFICINAS - A325	11 Aire Acondicionado y Refrigeración	22 Equipo	VENTILADOR ELECTRICO TIPO COLUMNA O TORRE	112291580165	28/02/2013	REGULAR	ACTIVO
9405	SEDE CENTRAL - OGAJ - OFICINAS - A325	11 Aire Acondicionado y Refrigeración	22 Equipo	VENTILADOR ELECTRICO TIPO COLUMNA O TORRE	112291580172	15/12/2014	REGULAR	ACTIVO
9406	SEDE CENTRAL - OGAJ - OFICINAS - A325	11 Aire Acondicionado y Refrigeración	22 Equipo	VENTILADOR ELECTRICO TIPO COLUMNA O TORRE	112291580173	15/12/2014	REGULAR	ACTIVO
9407	SEDE CENTRAL - OGAJ - OFICINAS - A325	11 Aire Acondicionado y Refrigeración	22 Equipo	VENTILADOR ELECTRICO TIPO COLUMNA O TORRE	112291580180	26/12/2014	REGULAR	ACTIVO
9408	SEDE CENTRAL - OGAJ - OFICINAS - A325	11 Aire Acondicionado y Refrigeración	22 Equipo	VENTILADOR ELECTRICO TIPO COLUMNA O TORRE	112291580182	26/12/2014	REGULAR	ACTIVO
9409	SEDE CENTRAL - OGAJ - OFICINAS - A325	11 Aire Acondicionado y Refrigeración	22 Equipo	VENTILADOR ELECTRICO TIPO COLUMNA O TORRE	112291580203	30/12/2014	REGULAR	ACTIVO
9410	SEDE CENTRAL - OGAJ - OFICINAS - A325	11 Aire Acondicionado y Refrigeración	22 Equipo	VENTILADOR ELECTRICO TIPO COLUMNA O TORRE	112291580210	31/12/2014	REGULAR	ACTIVO
9411	SEDE CENTRAL - OGAJ - OFICINAS - A325	11 Aire Acondicionado y Refrigeración	22 Equipo	VENTILADOR ELECTRICO TIPO COLUMNA O TORRE	112291580212	26/03/2015	REGULAR	ACTIVO
9412	SEDE CENTRAL - OGAJ - OFICINAS - A325	11 Aire Acondicionado y Refrigeración	22 Equipo	VENTILADOR ELECTRICO TIPO COLUMNA O TORRE	112291580213	26/03/2015	REGULAR	ACTIVO
9413	SEDE CENTRAL - OGAJ - OFICINAS - A325	11 Aire Acondicionado y Refrigeración	22 Equipo	VENTILADOR ELECTRICO TIPO COLUMNA O TORRE	112291580238	27/04/2015	REGULAR	ACTIVO
9414	SEDE CENTRAL - OGAJ - OFICINAS - A325	11 Aire Acondicionado y Refrigeración	22 Equipo	VENTILADOR ELECTRICO TIPO COLUMNA O TORRE	112291580239	27/04/2015	REGULAR	ACTIVO
9415	SEDE CENTRAL - OGAJ - OFICINAS - A325	11 Aire Acondicionado y Refrigeración	22 Equipo	VENTILADOR ELECTRICO TIPO COLUMNA O TORRE	112291580240	27/04/2015	REGULAR	ACTIVO
9416	SEDE CENTRAL - OGAJ - OFICINAS - A325	11 Aire Acondicionado y Refrigeración	22 Equipo	VENTILADOR ELECTRICO TIPO COLUMNA O TORRE	112291580243	06/05/2015	REGULAR	ACTIVO
9417	SEDE CENTRAL - OGAJ - OFICINAS - A325	11 Aire Acondicionado y Refrigeración	22 Equipo	VENTILADOR ELECTRICO TIPO COLUMNA O TORRE	112291580244	16/11/2015	REGULAR	ACTIVO
9418	SEDE CENTRAL - OGAJ - OFICINAS - A325	11 Aire Acondicionado y Refrigeración	22 Equipo	VENTILADOR ELECTRICO TIPO COLUMNA O TORRE	112291580246	16/11/2015	REGULAR	ACTIVO
9419	SEDE CENTRAL - OGAJ - OFICINAS - A325	11 Aire Acondicionado y Refrigeración	22 Equipo	VENTILADOR ELECTRICO TIPO COLUMNA O TORRE	112291580248	16/11/2015	REGULAR	ACTIVO
9420	SEDE CENTRAL - OGAJ - OFICINAS - A325	11 Aire Acondicionado y Refrigeración	22 Equipo	VENTILADOR ELECTRICO TIPO COLUMNA O TORRE	112291580251	31/12/2015	REGULAR	ACTIVO
9421	SEDE CENTRAL - OGAJ - OFICINAS - A325	11 Aire Acondicionado y Refrigeración	22 Equipo	VENTILADOR ELECTRICO TIPO COLUMNA O TORRE	112291580258	08/04/2016	REGULAR	ACTIVO
9422	SEDE CENTRAL - OGAJ - OFICINAS - A325	95 Telecomunicaciones	22 Equipo	AMPLIFICADOR DE AUDIO	952201630004	31/12/2014	REGULAR	ACTIVO
9423	SEDE CENTRAL - OGAJ - OFICINAS - A325	74 Oficina	08 Cómputo	COMPUTADORA PERSONAL PORTATIL	740805000145	31/07/2012	REGULAR	ACTIVO
9424	SEDE CENTRAL - OGAJ - OFICINAS - A325	88 Seguridad Industrial	22 Equipo	EXTINTOR	882225250072	22/03/2005	REGULAR	ACTIVO
9425	SEDE CENTRAL - OGAJ - OFICINAS - A325	74 Oficina	64 Mobiliario	MESA DE METAL Y MELAMINA	746451860005	21/11/2014	REGULAR	ACTIVO
9426	SEDE CENTRAL - OGAJ - OFICINAS - A325	74 Oficina	64 Mobiliario	MESA DE METAL Y MELAMINA	746451860011	21/11/2014	REGULAR	ACTIVO
9427	SEDE CENTRAL - OGAJ - OFICINAS - A325	74 Oficina	64 Mobiliario	MESA DE METAL Y MELAMINA	746451860014	21/11/2014	REGULAR	ACTIVO
9428	SEDE CENTRAL - OGAJ - OFICINAS - A325	74 Oficina	64 Mobiliario	MESA DE METAL Y MELAMINA	746451860015	21/11/2014	REGULAR	ACTIVO
9429	SEDE CENTRAL - OGAJ - OFICINAS - A325	74 Oficina	64 Mobiliario	MESA DE METAL Y MELAMINA	746451860016	21/11/2014	REGULAR	ACTIVO
9430	SEDE CENTRAL - OGAJ - OFICINAS - A325	74 Oficina	64 Mobiliario	MESA DE METAL Y MELAMINA	746451860018	21/11/2014	REGULAR	ACTIVO

MVCS
Por: MENA CAMPOS Antonio FAU 20504743307 hard
Motivo: Doy V° B°
Fecha: 2022/03/18 09:39:43-0500

MVCS
Por: TRUJILLO ANDIA Alex Javier FAU 20504743307 hard
Motivo: Doy V° B°
Fecha: 2022/03/17 19:49:57-0500

SISTEMA ADMINISTRATIVO DE ABASTECIMIENTO
ANEXO 7.4
INVENTARIO PATRIMONIAL DE BIENES MUEBLES

1 Sector: 37 Vivienda, Construcción y Saneamiento.
2 Pliego: 037 Ministerio de Vivienda, Construcción y Saneamiento.
3 Unidad Ejecutora: 001 Ministerio de Vivienda, Construcción y Saneamiento- Adm. General.
4 Fecha Corte: 31/12/2021.

N°	Nombre del Local	Grupo [1]	Clase [2]	Denominación (Del SINABIP)	Código Patrimonial (Númerico)	Fechas de Adquisición	Estado [3]	Condición [4]
9431	SEDE CENTRAL - OGAJ - OFICINAS - A325	95 Telecomunicaciones	22 Equipo	MEZCLADOR DE SONIDO	952254160001	31/12/2014	REGULAR	ACTIVO
9432	SEDE CENTRAL - OGAJ - OFICINAS - A325	95 Telecomunicaciones	22 Equipo	MICROFONO INALAMBRICO	952255290034	31/12/2014	REGULAR	ACTIVO
9433	SEDE CENTRAL - OGAJ - OFICINAS - A325	95 Telecomunicaciones	22 Equipo	SISTEMA DE PROYECCION MULTIMEDIA - PROYECTOR MULTIMEDIA	952278340042	03/12/2014	REGULAR	ACTIVO
9434	SEDE CENTRAL - OGAJ - OFICINAS - A325	74 Oficina	64 Mobiliario	ARCHIVADOR DE MELAMINA	746403550025	19/07/2016	REGULAR	ACTIVO
9435	SEDE CENTRAL - OGAJ - OFICINAS - A325	74 Oficina	64 Mobiliario	ARCHIVADOR DE MELAMINA	746403550047	19/07/2016	REGULAR	ACTIVO
9436	SEDE CENTRAL - OGAJ - OFICINAS - A325	74 Oficina	64 Mobiliario	ARMARIO DE MELAMINA	746406260016	07/10/2014	REGULAR	ACTIVO
9437	SEDE CENTRAL - OGAJ - OFICINAS - A325	74 Oficina	64 Mobiliario	ARMARIO DE MELAMINA	746406260017	07/10/2014	REGULAR	ACTIVO
9438	SEDE CENTRAL - OGAJ - OFICINAS - A325	74 Oficina	64 Mobiliario	ARMARIO DE MELAMINA	746406260018	07/10/2014	REGULAR	ACTIVO
9439	SEDE CENTRAL - OGAJ - OFICINAS - A325	74 Oficina	64 Mobiliario	ARMARIO DE MELAMINA	746406260019	07/10/2014	REGULAR	ACTIVO
9440	SEDE CENTRAL - OGAJ - OFICINAS - A325	74 Oficina	22 Equipo	CALCULADORA SOLAR (MAYOR A 1/4 UIT)	742207190005	03/05/2000	REGULAR	ACTIVO
9441	SEDE CENTRAL - OGAJ - OFICINAS - A325	74 Oficina	22 Equipo	EQUIPO MULTIFUNCIONAL COPIADORA FAX IMPRESORA SCANNER	742223580125	31/12/2014	REGULAR	ACTIVO
9442	SEDE CENTRAL - OGAJ - OFICINAS - A325	46 Electricidad Y Electrónica	22 Equipo	ESTABILIZADOR	462252150255	18/10/2012	REGULAR	ACTIVO
9443	SEDE CENTRAL - OGAJ - OFICINAS - A325	46 Electricidad Y Electrónica	22 Equipo	ESTABILIZADOR	462252150262	18/10/2012	REGULAR	ACTIVO
9444	SEDE CENTRAL - OGAJ - OFICINAS - A325	46 Electricidad Y Electrónica	22 Equipo	ESTABILIZADOR	462252150359	09/08/2016	REGULAR	ACTIVO
9445	SEDE CENTRAL - OGAJ - OFICINAS - A325	46 Electricidad Y Electrónica	22 Equipo	ESTABILIZADOR	462252150360	09/08/2016	REGULAR	ACTIVO
9446	SEDE CENTRAL - OGAJ - OFICINAS - A325	46 Electricidad Y Electrónica	22 Equipo	ESTABILIZADOR	462252150361	09/08/2016	REGULAR	ACTIVO
9447	SEDE CENTRAL - OGAJ - OFICINAS - A325	46 Electricidad Y Electrónica	22 Equipo	ESTABILIZADOR	462252150362	09/08/2016	REGULAR	ACTIVO
9448	SEDE CENTRAL - OGAJ - OFICINAS - A325	46 Electricidad Y Electrónica	22 Equipo	ESTABILIZADOR	462252150363	09/08/2016	REGULAR	ACTIVO
9449	SEDE CENTRAL - OGAJ - OFICINAS - A325	46 Electricidad Y Electrónica	22 Equipo	ESTABILIZADOR	462252150364	09/08/2016	REGULAR	ACTIVO
9450	SEDE CENTRAL - OGAJ - OFICINAS - A325	46 Electricidad Y Electrónica	22 Equipo	ESTABILIZADOR	462252150365	09/08/2016	REGULAR	ACTIVO
9451	SEDE CENTRAL - OGAJ - OFICINAS - A325	46 Electricidad Y Electrónica	22 Equipo	ESTABILIZADOR	462252150366	09/08/2016	REGULAR	ACTIVO
9452	SEDE CENTRAL - OGAJ - OFICINAS - A325	46 Electricidad Y Electrónica	22 Equipo	ESTABILIZADOR	462252150371	09/08/2016	REGULAR	ACTIVO
9453	SEDE CENTRAL - OGAJ - OFICINAS - A325	74 Oficina	08 Cómputo	MONITOR PLANO	740881870655	28/10/2010	REGULAR	ACTIVO
9454	SEDE CENTRAL - OGAJ - OFICINAS - A325	74 Oficina	08 Cómputo	MONITOR PLANO	740881870761	07/07/2011	REGULAR	ACTIVO
9455	SEDE CENTRAL - OGAJ - OFICINAS - A325	74 Oficina	08 Cómputo	MONITOR PLANO	740881870889	18/10/2012	REGULAR	ACTIVO
9456	SEDE CENTRAL - OGAJ - OFICINAS - A325	74 Oficina	08 Cómputo	MONITOR PLANO	740881870892	18/10/2012	REGULAR	ACTIVO
9457	SEDE CENTRAL - OGAJ - OFICINAS - A325	74 Oficina	08 Cómputo	MONITOR PLANO	740881871119	27/12/2013	REGULAR	ACTIVO
9458	SEDE CENTRAL - OGAJ - OFICINAS - A325	74 Oficina	08 Cómputo	MONITOR PLANO	740881871148	27/12/2013	REGULAR	ACTIVO
9459	SEDE CENTRAL - OGAJ - OFICINAS - A325	74 Oficina	08 Cómputo	MONITOR PLANO	740881871204	27/12/2013	REGULAR	ACTIVO
9460	SEDE CENTRAL - OGAJ - OFICINAS - A325	74 Oficina	08 Cómputo	MONITOR PLANO	740881871221	27/12/2013	REGULAR	ACTIVO
9461	SEDE CENTRAL - OGAJ - OFICINAS - A325	74 Oficina	08 Cómputo	MONITOR PLANO	740881871249	27/12/2013	REGULAR	ACTIVO
9462	SEDE CENTRAL - OGAJ - OFICINAS - A325	74 Oficina	08 Cómputo	MONITOR PLANO	740881871255	27/12/2013	REGULAR	ACTIVO
9463	SEDE CENTRAL - OGAJ - OFICINAS - A325	74 Oficina	08 Cómputo	MONITOR PLANO	740881871296	27/12/2013	REGULAR	ACTIVO
9464	SEDE CENTRAL - OGAJ - OFICINAS - A325	74 Oficina	08 Cómputo	MONITOR PLANO	740881871452	31/03/2015	REGULAR	ACTIVO
9465	SEDE CENTRAL - OGAJ - OFICINAS - A325	74 Oficina	08 Cómputo	MONITOR PLANO	740881871468	31/03/2015	REGULAR	ACTIVO
9466	SEDE CENTRAL - OGAJ - OFICINAS - A325	74 Oficina	08 Cómputo	MONITOR PLANO	740881871470	31/03/2015	REGULAR	ACTIVO
9467	SEDE CENTRAL - OGAJ - OFICINAS - A325	74 Oficina	08 Cómputo	MONITOR PLANO	740881871472	31/03/2015	REGULAR	ACTIVO
9468	SEDE CENTRAL - OGAJ - OFICINAS - A325	74 Oficina	08 Cómputo	MONITOR PLANO	740881871478	31/03/2015	REGULAR	ACTIVO
9469	SEDE CENTRAL - OGAJ - OFICINAS - A325	74 Oficina	08 Cómputo	MONITOR PLANO	740881871491	31/03/2015	REGULAR	ACTIVO
9470	SEDE CENTRAL - OGAJ - OFICINAS - A325	74 Oficina	08 Cómputo	MONITOR PLANO	740881871502	31/03/2015	REGULAR	ACTIVO
9471	SEDE CENTRAL - OGAJ - OFICINAS - A325	74 Oficina	08 Cómputo	MONITOR PLANO	740881871528	31/03/2015	REGULAR	ACTIVO
9472	SEDE CENTRAL - OGAJ - OFICINAS - A325	74 Oficina	08 Cómputo	MONITOR PLANO	740881871629	31/03/2015	REGULAR	ACTIVO
9473	SEDE CENTRAL - OGAJ - OFICINAS - A325	74 Oficina	08 Cómputo	MONITOR PLANO	740881871652	31/03/2015	REGULAR	ACTIVO
9474	SEDE CENTRAL - OGAJ - OFICINAS - A325	11 Aire Acondicionado y Refrigeración	22 Equipo	REFRIGERADORA ELECTRICA DOMESTICA	112263860037	17/06/2013	REGULAR	ACTIVO
9475	SEDE CENTRAL - OGAJ - OFICINAS - A325	74 Oficina	64 Mobiliario	SILLA GIRATORIA DE METAL	746483900944	15/11/2011	REGULAR	ACTIVO
9476	SEDE CENTRAL - OGAJ - OFICINAS - A325	74 Oficina	64 Mobiliario	SILLA GIRATORIA DE METAL	746483901105	31/12/2012	REGULAR	ACTIVO
9477	SEDE CENTRAL - OGAJ - OFICINAS - A325	74 Oficina	64 Mobiliario	SILLA GIRATORIA DE METAL	746483901150	20/05/2013	REGULAR	ACTIVO
9478	SEDE CENTRAL - OGAJ - OFICINAS - A325	74 Oficina	64 Mobiliario	SILLA GIRATORIA DE METAL	746483901151	20/05/2013	REGULAR	ACTIVO
9479	SEDE CENTRAL - OGAJ - OFICINAS - A325	74 Oficina	64 Mobiliario	SILLA GIRATORIA DE METAL	746483901233	31/10/2013	REGULAR	ACTIVO
9480	SEDE CENTRAL - OGAJ - OFICINAS - A325	74 Oficina	64 Mobiliario	SILLA GIRATORIA DE METAL	746483901251	25/11/2013	REGULAR	ACTIVO
9481	SEDE CENTRAL - OGAJ - OFICINAS - A325	74 Oficina	64 Mobiliario	SILLA GIRATORIA DE METAL	746483901257	25/11/2013	REGULAR	ACTIVO
9482	SEDE CENTRAL - OGAJ - OFICINAS - A325	74 Oficina	64 Mobiliario	SILLA GIRATORIA DE METAL	746483901689	30/12/2014	REGULAR	ACTIVO
9483	SEDE CENTRAL - OGAJ - OFICINAS - A325	74 Oficina	64 Mobiliario	SILLA GIRATORIA DE METAL	746483901726	31/12/2014	REGULAR	ACTIVO
9484	SEDE CENTRAL - OGAJ - OFICINAS - A325	74 Oficina	64 Mobiliario	SILLA GIRATORIA DE METAL	746483901736	31/12/2014	REGULAR	ACTIVO
9485	SEDE CENTRAL - OGAJ - OFICINAS - A325	74 Oficina	64 Mobiliario	SILLA GIRATORIA DE METAL	746483901764	31/12/2014	REGULAR	ACTIVO
9486	SEDE CENTRAL - OGAJ - OFICINAS - A325	74 Oficina	64 Mobiliario	SILLA GIRATORIA DE METAL	746483902607	15/04/2016	REGULAR	ACTIVO
9487	SEDE CENTRAL - OGAJ - OFICINAS - A325	74 Oficina	64 Mobiliario	SILLON FIJO DE METAL	746487970062	31/07/1998	MALO	ACTIVO
9488	SEDE CENTRAL - OGAJ - OFICINAS - A325	74 Oficina	64 Mobiliario	SILLON FIJO DE METAL	746487970065	31/07/1998	MALO	ACTIVO
9489	SEDE CENTRAL - OGAJ - OFICINAS - A325	74 Oficina	08 Cómputo	TECLADO - KEYBOARD	740895002244	27/12/2013	REGULAR	ACTIVO
9490	SEDE CENTRAL - OGAJ - OFICINAS - A325	74 Oficina	08 Cómputo	TECLADO - KEYBOARD	740895002278	27/12/2013	REGULAR	ACTIVO
9491	SEDE CENTRAL - OGAJ - OFICINAS - A325	74 Oficina	08 Cómputo	TECLADO - KEYBOARD	740895002391	27/12/2013	REGULAR	ACTIVO
9492	SEDE CENTRAL - OGAJ - OFICINAS - A325	74 Oficina	08 Cómputo	TECLADO - KEYBOARD	740895002407	27/12/2013	REGULAR	ACTIVO
9493	SEDE CENTRAL - OGAJ - OFICINAS - A325	74 Oficina	08 Cómputo	TECLADO - KEYBOARD	740895002527	03/02/2015	REGULAR	ACTIVO
9494	SEDE CENTRAL - OGAJ - OFICINAS - A325	74 Oficina	08 Cómputo	TECLADO - KEYBOARD	740895002530	03/02/2015	REGULAR	ACTIVO
9495	SEDE CENTRAL - OGAJ - OFICINAS - A325	74 Oficina	08 Cómputo	TECLADO - KEYBOARD	740895002539	03/02/2015	REGULAR	ACTIVO
9496	SEDE CENTRAL - OGAJ - OFICINAS - A325	74 Oficina	08 Cómputo	TECLADO - KEYBOARD	740895002544	03/02/2015	REGULAR	ACTIVO
9497	SEDE CENTRAL - OGAJ - OFICINAS - A325	74 Oficina	08 Cómputo	TECLADO - KEYBOARD	740895002653	03/02/2015	REGULAR	ACTIVO
9498	SEDE CENTRAL - OGAJ - OFICINAS - A325	74 Oficina	08 Cómputo	TECLADO - KEYBOARD	740895002654	03/02/2015	REGULAR	ACTIVO
9499	SEDE CENTRAL - OGAJ - OFICINAS - A325	74 Oficina	08 Cómputo	TECLADO - KEYBOARD	740895002659	03/02/2015	REGULAR	ACTIVO
9500	SEDE CENTRAL - OGAJ - OFICINAS - A325	74 Oficina	08 Cómputo	TECLADO - KEYBOARD	740895002708	03/02/2015	REGULAR	ACTIVO
9501	SEDE CENTRAL - OGAJ - OFICINAS - A325	74 Oficina	08 Cómputo	TECLADO - KEYBOARD	740895002720	03/02/2015	REGULAR	ACTIVO
9502	SEDE CENTRAL - OGAJ - OFICINAS - A325	74 Oficina	08 Cómputo	TECLADO - KEYBOARD	740895002831	31/03/2015	REGULAR	ACTIVO
9503	SEDE CENTRAL - OGAJ - OFICINAS - A325	74 Oficina	08 Cómputo	TECLADO - KEYBOARD	740895002977	31/03/2015	REGULAR	ACTIVO
9504	SEDE CENTRAL - OGAJ - OFICINAS - A325	74 Oficina	08 Cómputo	UNIDAD CENTRAL DE PROCESO - CPU	740899501474	28/10/2010	REGULAR	ACTIVO
9505	SEDE CENTRAL - OGAJ - OFICINAS - A325	74 Oficina	08 Cómputo	UNIDAD CENTRAL DE PROCESO - CPU	740899502004	27/12/2013	REGULAR	ACTIVO
9506	SEDE CENTRAL - OGAJ - OFICINAS - A325	74 Oficina	08 Cómputo	UNIDAD CENTRAL DE PROCESO - CPU	740899502027	27/12/2013	REGULAR	ACTIVO
9507	SEDE CENTRAL - OGAJ - OFICINAS - A325	74 Oficina	08 Cómputo	UNIDAD CENTRAL DE PROCESO - CPU	740899502127	27/12/2013	REGULAR	ACTIVO
9508	SEDE CENTRAL - OGAJ - OFICINAS - A325	74 Oficina	08 Cómputo	UNIDAD CENTRAL DE PROCESO - CPU	740899502131	27/12/2013	REGULAR	ACTIVO
9509	SEDE CENTRAL - OGAJ - OFICINAS - A325	74 Oficina	08 Cómputo	UNIDAD CENTRAL DE PROCESO - CPU	740899502224	03/02/2015	REGULAR	ACTIVO
9510	SEDE CENTRAL - OGAJ - OFICINAS - A325	74 Oficina	08 Cómputo	UNIDAD CENTRAL DE PROCESO - CPU	740899502248	03/02/2015	REGULAR	ACTIVO
9511	SEDE CENTRAL - OGAJ - OFICINAS - A325	74 Oficina	08 Cómputo	UNIDAD CENTRAL DE PROCESO - CPU	740899502251	03/02/2015	REGULAR	ACTIVO
9512	SEDE CENTRAL - OGAJ - OFICINAS - A325	74 Oficina	08 Cómputo	UNIDAD CENTRAL DE PROCESO - CPU	740899502259	03/02/2015	REGULAR	ACTIVO

MVCS
Por: MENA CAMPOS Antonio FAU 20504743307 hard
Motivo: Doy V° B°
Fecha: 2022/03/18 09:39:43-0500

MVCS
Por: TRUJILLO ANDIA Alex Javier FAU 20504743307 hard
Motivo: Doy V° B°
Fecha: 2022/03/17 19:49:57-0500

SISTEMA ADMINISTRATIVO DE ABASTECIMIENTO
ANEXO 7.4
INVENTARIO PATRIMONIAL DE BIENES MUEBLES

1 Sector: 37 Vivienda, Construcción y Saneamiento.
2 Pliego: 037 Ministerio de Vivienda, Construcción y Saneamiento.
3 Unidad Ejecutora: 001 Ministerio de Vivienda, Construcción y Saneamiento- Adm. General.
4 Fecha Corte: 31/12/2021.

N°	Nombre del Local	Grupo [1]	Clase [2]	Denominación (Del SINABIP)	Código Patrimonial (Númerico)	Fechas de Adquisición	Estado [3]	Condición [4]
9513	SEDE CENTRAL - OGAJ - OFICINAS - A325	74 Oficina	08 Cómputo	UNIDAD CENTRAL DE PROCESO - CPU	740899502264	03/02/2015	REGULAR	ACTIVO
9514	SEDE CENTRAL - OGAJ - OFICINAS - A325	74 Oficina	08 Cómputo	UNIDAD CENTRAL DE PROCESO - CPU	740899502373	03/02/2015	REGULAR	ACTIVO
9515	SEDE CENTRAL - OGAJ - OFICINAS - A325	74 Oficina	08 Cómputo	UNIDAD CENTRAL DE PROCESO - CPU	740899502374	03/02/2015	REGULAR	ACTIVO
9516	SEDE CENTRAL - OGAJ - OFICINAS - A325	74 Oficina	08 Cómputo	UNIDAD CENTRAL DE PROCESO - CPU	740899502379	03/02/2015	REGULAR	ACTIVO
9517	SEDE CENTRAL - OGAJ - OFICINAS - A325	74 Oficina	08 Cómputo	UNIDAD CENTRAL DE PROCESO - CPU	740899502380	03/02/2015	REGULAR	ACTIVO
9518	SEDE CENTRAL - OGAJ - OFICINAS - A325	74 Oficina	08 Cómputo	UNIDAD CENTRAL DE PROCESO - CPU	740899502428	03/02/2015	REGULAR	ACTIVO
9519	SEDE CENTRAL - OGAJ - OFICINAS - A325	74 Oficina	08 Cómputo	UNIDAD CENTRAL DE PROCESO - CPU	740899502440	03/02/2015	REGULAR	ACTIVO
9520	SEDE CENTRAL - OGAJ - OFICINAS - A325	74 Oficina	08 Cómputo	UNIDAD CENTRAL DE PROCESO - CPU	740899502600	31/03/2015	REGULAR	ACTIVO
9521	SEDE CENTRAL - OGAJ - OFICINAS - A325	74 Oficina	08 Cómputo	UNIDAD CENTRAL DE PROCESO - CPU	740899502696	31/03/2015	REGULAR	ACTIVO
9522	SEDE CENTRAL - OGAJ - OFICINAS - A325	74 Oficina	08 Cómputo	MONITOR PLANO	740881870886	18/10/2012	REGULAR	ACTIVO
9523	SEDE CENTRAL - OGAJ - OFICINAS - A325	74 Oficina	08 Cómputo	MONITOR PLANO	740881871222	27/12/2013	REGULAR	ACTIVO
9524	SEDE CENTRAL - OGAJ - OFICINAS - A325	74 Oficina	08 Cómputo	MONITOR PLANO	740881871315	27/12/2013	REGULAR	ACTIVO
9525	SEDE CENTRAL - OGAJ - OFICINAS - A325	74 Oficina	64 Mobiliario	SILLA FIJA DE METAL	746481870498	30/09/2014	REGULAR	ACTIVO
9526	SEDE CENTRAL - OGAJ - OFICINAS - A325	74 Oficina	64 Mobiliario	SILLA FIJA DE METAL	746481870500	30/09/2014	REGULAR	ACTIVO
9527	SEDE CENTRAL - OGAJ - OFICINAS - A325	74 Oficina	64 Mobiliario	SILLA FIJA DE METAL	746481870504	30/09/2014	REGULAR	ACTIVO
9528	SEDE CENTRAL - OGAJ - OFICINAS - A325	74 Oficina	64 Mobiliario	SILLA FIJA DE METAL	746481870506	30/09/2014	REGULAR	ACTIVO
9529	SEDE CENTRAL - OGAJ - OFICINAS - A325	74 Oficina	64 Mobiliario	SILLA GIRATORIA DE METAL	746483901604	20/11/2014	REGULAR	ACTIVO
9530	SEDE CENTRAL - OGAJ - OFICINAS - A325	74 Oficina	64 Mobiliario	SILLA GIRATORIA DE METAL	746483902608	15/04/2016	REGULAR	ACTIVO
9531	SEDE CENTRAL - OGAJ - OFICINAS - A325	74 Oficina	64 Mobiliario	SILLA GIRATORIA DE METAL	746483902610	15/04/2016	REGULAR	ACTIVO
9532	SEDE CENTRAL - OGAJ - OFICINAS - A325	74 Oficina	64 Mobiliario	SILLA GIRATORIA DE METAL	746483902612	15/04/2016	REGULAR	ACTIVO
9533	SEDE CENTRAL - OGAJ - OFICINAS - A325	74 Oficina	08 Cómputo	TECLADO - KEYBOARD	740895002002	18/10/2012	REGULAR	ACTIVO
9534	SEDE CENTRAL - OGAJ - OFICINAS - A325	74 Oficina	08 Cómputo	TECLADO - KEYBOARD	740895002264	27/12/2013	REGULAR	ACTIVO
9535	SEDE CENTRAL - OGAJ - OFICINAS - A325	74 Oficina	08 Cómputo	TECLADO - KEYBOARD	740895002272	27/12/2013	REGULAR	ACTIVO
9536	SEDE CENTRAL - OGAJ - OFICINAS - A325	74 Oficina	08 Cómputo	UNIDAD CENTRAL DE PROCESO - CPU	740899501984	27/12/2013	REGULAR	ACTIVO
9537	SEDE CENTRAL - OGAJ - OFICINAS - A325	74 Oficina	08 Cómputo	UNIDAD CENTRAL DE PROCESO - CPU	740899502178	27/12/2013	REGULAR	ACTIVO
9538	SEDE CENTRAL - OGAJ - OFICINAS - A325	74 Oficina	64 Mobiliario	ARCHIVADOR DE MADERA	746403210195	30/06/2003	REGULAR	ACTIVO
9539	SEDE CENTRAL - OGAJ - OFICINAS - A325	74 Oficina	64 Mobiliario	ARCHIVADOR DE METAL	746403890031	31/07/1998	MALO	ACTIVO
9540	SEDE CENTRAL - OGAJ - OFICINAS - A325	74 Oficina	64 Mobiliario	ARCHIVADOR DE METAL	746403890054	16/06/1999	MALO	ACTIVO
9541	SEDE CENTRAL - OGAJ - OFICINAS - A325	74 Oficina	64 Mobiliario	ARMARIO DE MADERA	746405920010	24/06/1994	MALO	ACTIVO
9542	SEDE CENTRAL - OGAJ - OFICINAS - A325	74 Oficina	64 Mobiliario	ARMARIO DE MADERA	746405920036	20/12/1995	MALO	ACTIVO
9543	SEDE CENTRAL - OGAJ - OFICINAS - A325	74 Oficina	64 Mobiliario	ARMARIO DE MADERA	746405920101	30/12/1998	MALO	ACTIVO
9544	SEDE CENTRAL - OGAJ - OFICINAS - A325	74 Oficina	64 Mobiliario	ARMARIO DE MADERA	746405920184	04/08/2004	REGULAR	ACTIVO
9545	SEDE CENTRAL - OGAJ - OFICINAS - A325	74 Oficina	64 Mobiliario	ARMARIO DE METAL	746406600034	30/12/1994	MALO	ACTIVO
9546	SEDE CENTRAL - OGAJ - OFICINAS - A325	60 Instrumento De Medición	22 Equipo	BALANZA DE PIE CON TALLIMETRO	602206520002	15/08/2013	REGULAR	ACTIVO
9547	SEDE CENTRAL - OGAJ - OFICINAS - A325	53 Hospitalización	64 Mobiliario	BIOMBO DE METAL	536410020002	10/06/2013	REGULAR	ACTIVO
9548	SEDE CENTRAL - OGAJ - OFICINAS - A325	53 Hospitalización	64 Mobiliario	BIOMBO DE METAL	536410020003	15/12/2014	REGULAR	ACTIVO
9549	SEDE CENTRAL - OGAJ - OFICINAS - A325	74 Oficina	64 Mobiliario	CAJONERA RODABLE DE MADERA	746419030005	31/12/2014	REGULAR	ACTIVO
9550	SEDE CENTRAL - OGAJ - OFICINAS - A325	53 Hospitalización	64 Mobiliario	CAMILLA DE METAL	536425250002	10/06/2013	REGULAR	ACTIVO
9551	SEDE CENTRAL - OGAJ - OFICINAS - A325	53 Hospitalización	64 Mobiliario	COCHE METALICO PARA CURACIONES	536430960001	24/03/2008	REGULAR	ACTIVO
9552	SEDE CENTRAL - OGAJ - OFICINAS - A325	74 Oficina	64 Mobiliario	CREDENZA DE MADERA	746432370004	30/12/1992	MALO	ACTIVO
9553	SEDE CENTRAL - OGAJ - OFICINAS - A325	74 Oficina	08 Cómputo	EQUIPO DE CONTROL DE ACCESO BIOMETRICO	740826000011	31/12/2015	REGULAR	ACTIVO
9554	SEDE CENTRAL - OGAJ - OFICINAS - A325	74 Oficina	22 Equipo	EQUIPO MULTIFUNCIONAL COPIADORA FAX IMPRESORA SCANNER	742223580005	30/01/2008	REGULAR	ACTIVO
9555	SEDE CENTRAL - OGAJ - OFICINAS - A325	53 Hospitalización	22 Equipo	EQUIPO NEBULIZADOR	532255710002	30/09/2008	REGULAR	ACTIVO
9556	SEDE CENTRAL - OGAJ - OFICINAS - A325	74 Oficina	64 Mobiliario	ESCALERA DE FIBRA DE VIDRIO TIPO TIJERA	746434170001	24/07/2015	REGULAR	ACTIVO
9557	SEDE CENTRAL - OGAJ - OFICINAS - A325	95 Telecomunicaciones	22 Equipo	ESCANER DE RED	952236860005	31/10/2013	REGULAR	ACTIVO
9558	SEDE CENTRAL - OGAJ - OFICINAS - A325	74 Oficina	64 Mobiliario	ESCRITORIO DE MADERA	746437120167	31/07/1998	MALO	ACTIVO
9559	SEDE CENTRAL - OGAJ - OFICINAS - A325	74 Oficina	64 Mobiliario	ESCRITORIO DE MADERA	746437120373	08/11/2006	REGULAR	ACTIVO
9560	SEDE CENTRAL - OGAJ - OFICINAS - A325	74 Oficina	64 Mobiliario	ESCRITORIO DE MADERA	746437120442	01/12/2008	REGULAR	ACTIVO
9561	SEDE CENTRAL - OGAJ - OFICINAS - A325	74 Oficina	64 Mobiliario	ESTANTE DE MADERA	746441180020	30/06/1994	MALO	ACTIVO
9562	SEDE CENTRAL - OGAJ - OFICINAS - A325	53 Hospitalización	22 Equipo	ESTERILIZADOR	532260470001	30/09/2008	REGULAR	ACTIVO
9563	SEDE CENTRAL - OGAJ - OFICINAS - A325	88 Seguridad Industrial	22 Equipo	EXTINTOR	882225250059	01/08/2002	REGULAR	ACTIVO
9564	SEDE CENTRAL - OGAJ - OFICINAS - A325	88 Seguridad Industrial	22 Equipo	EXTINTOR	882225250005	21/07/1994	MALO	ACTIVO
9565	SEDE CENTRAL - OGAJ - OFICINAS - A325	74 Oficina	22 Equipo	FOTOCOPIADORA EN GENERAL	742227260073	26/02/2010	REGULAR	ACTIVO
9566	SEDE CENTRAL - OGAJ - OFICINAS - A325	74 Oficina	08 Cómputo	IMPRESORA LASER	740841000109	05/02/2002	REGULAR	ACTIVO
9567	SEDE CENTRAL - OGAJ - OFICINAS - A325	46 Electricidad Y Electrónica	22 Equipo	LAMPARA ELECTRICA (MAYOR A 1/4 UIT)	462269370041	30/09/2008	REGULAR	ACTIVO
9568	SEDE CENTRAL - OGAJ - OFICINAS - A325	74 Oficina	64 Mobiliario	MESA DE MELAMINA	746450560023	29/05/2012	REGULAR	ACTIVO
9569	SEDE CENTRAL - OGAJ - OFICINAS - A325	74 Oficina	64 Mobiliario	MESA DE METAL	746450680023	01/12/2008	REGULAR	ACTIVO
9570	SEDE CENTRAL - OGAJ - OFICINAS - A325	74 Oficina	64 Mobiliario	MESA DE METAL	746450680024	01/12/2008	REGULAR	ACTIVO
9571	SEDE CENTRAL - OGAJ - OFICINAS - A325	74 Oficina	64 Mobiliario	MESA DE REUNIONES	746452030020	02/07/1999	MALO	ACTIVO
9572	SEDE CENTRAL - OGAJ - OFICINAS - A325	74 Oficina	64 Mobiliario	MESA DE REUNIONES	746452030063	12/04/2012	REGULAR	ACTIVO
9573	SEDE CENTRAL - OGAJ - OFICINAS - A325	74 Oficina	64 Mobiliario	MESA DE REUNIONES	746452030046	08/11/2006	REGULAR	ACTIVO
9574	SEDE CENTRAL - OGAJ - OFICINAS - A325	74 Oficina	64 Mobiliario	MESITA DE MADERA PARA TELEFONO	746456100037	04/11/1999	MALO	ACTIVO
9575	SEDE CENTRAL - OGAJ - OFICINAS - A325	95 Telecomunicaciones	22 Equipo	MINICOMPONENTE	952255670003	31/12/1993	MALO	ACTIVO
9576	SEDE CENTRAL - OGAJ - OFICINAS - A325	74 Oficina	64 Mobiliario	MODULO DE MADERA	746460170007	24/03/1997	MALO	ACTIVO
9577	SEDE CENTRAL - OGAJ - OFICINAS - A325	74 Oficina	64 Mobiliario	MODULO DE MADERA PARA MICROCOMPUTADORA	746460850143	23/09/1998	MALO	ACTIVO
9578	SEDE CENTRAL - OGAJ - OFICINAS - A325	74 Oficina	64 Mobiliario	MODULO DE MADERA PARA MICROCOMPUTADORA	746460850301	01/12/2008	REGULAR	ACTIVO
9579	SEDE CENTRAL - OGAJ - OFICINAS - A325	74 Oficina	64 Mobiliario	MODULO DE MELAMINA	746460980278	29/12/2016	REGULAR	ACTIVO
9580	SEDE CENTRAL - OGAJ - OFICINAS - A325	74 Oficina	08 Cómputo	MONITOR LED	740880370021	26/10/2016	REGULAR	ACTIVO
9581	SEDE CENTRAL - OGAJ - OFICINAS - A325	74 Oficina	08 Cómputo	MONITOR PLANO	740881870252	04/06/2009	REGULAR	ACTIVO
9582	SEDE CENTRAL - OGAJ - OFICINAS - A325	74 Oficina	08 Cómputo	MONITOR PLANO	740881870680	28/10/2010	REGULAR	ACTIVO
9583	SEDE CENTRAL - OGAJ - OFICINAS - A325	74 Oficina	08 Cómputo	MONITOR PLANO	740881871058	27/12/2013	REGULAR	ACTIVO
9584	SEDE CENTRAL - OGAJ - OFICINAS - A325	74 Oficina	08 Cómputo	MONITOR PLANO	740881871073	27/12/2013	REGULAR	ACTIVO
9585	SEDE CENTRAL - OGAJ - OFICINAS - A325	74 Oficina	08 Cómputo	MONITOR PLANO	740881871666	31/03/2015	REGULAR	ACTIVO
9586	SEDE CENTRAL - OGAJ - OFICINAS - A325	74 Oficina	08 Cómputo	MONITOR PLANO	740881871671	31/03/2015	REGULAR	ACTIVO
9587	SEDE CENTRAL - OGAJ - OFICINAS - A325	74 Oficina	08 Cómputo	MONITOR PLANO	740881871672	31/03/2015	REGULAR	ACTIVO
9588	SEDE CENTRAL - OGAJ - OFICINAS - A325	74 Oficina	08 Cómputo	MONITOR PLANO	740881871674	31/03/2015	REGULAR	ACTIVO
9589	SEDE CENTRAL - OGAJ - OFICINAS - A325	74 Oficina	08 Cómputo	MONITOR PLANO	740881871675	31/03/2015	REGULAR	ACTIVO
9590	SEDE CENTRAL - OGAJ - OFICINAS - A325	74 Oficina	08 Cómputo	MONITOR PLANO	740881871676	31/03/2015	REGULAR	ACTIVO
9591	SEDE CENTRAL - OGAJ - OFICINAS - A325	74 Oficina	08 Cómputo	MONITOR PLANO	740881871798	31/03/2015	REGULAR	ACTIVO
9592	SEDE CENTRAL - OGAJ - OFICINAS - A325	67 Maquinaria Vehículos Y Otros	82 Vehículo	MONTACARGA	678263500002	23/09/2013	REGULAR	ACTIVO
9593	SEDE CENTRAL - OGAJ - OFICINAS - A325	67 Maquinaria Vehículos Y Otros	82 Vehículo	MONTACARGA	678263500003	17/08/2015	REGULAR	ACTIVO
9594	SEDE CENTRAL - OGAJ - OFICINAS - A325	53 Hospitalización	22 Equipo	PANTOSCOPIO	532289980001	15/11/2012	REGULAR	ACTIVO

MVCS
Por: MENA CAMPOS Antonio FAU 20504743307 hard
Motivo: Doy V° B°
Fecha: 2022/03/18 09:39:43-0500

MVCS
Por: TRUJILLO ANDIA Alex Javier FAU 20504743307 hard
Motivo: Doy V° B°
Fecha: 2022/03/17 19:49:57-0500

SISTEMA ADMINISTRATIVO DE ABASTECIMIENTO
ANEXO 7.4
INVENTARIO PATRIMONIAL DE BIENES MUEBLES

1 Sector: 37 Vivienda, Construcción y Saneamiento.
2 Pliego: 037 Ministerio de Vivienda, Construcción y Saneamiento.
3 Unidad Ejecutora: 001 Ministerio de Vivienda, Construcción y Saneamiento- Adm. General.
4 Fecha Corte: 31/12/2021.

N°	Nombre del Local	Grupo [1]	Clase [2]	Denominación (Del SINABIP)	Código Patrimonial (Númerico)	Fechas de Adquisición	Estado [3]	Condición [4]
9595	SEDE CENTRAL - OGAJ - OFICINAS - A325	11 Aire Acondicionado y Refrigeración	22 Equipo	REFRIGERADORA ELECTRICA DOMESTICA	112263860116	11/03/2016	REGULAR	ACTIVO
9596	SEDE CENTRAL - OGAJ - OFICINAS - A325	53 Hospitalización	64 Mobiliario	SILLA DE RUEDAS METALICA	536493790001	30/09/2008	REGULAR	ACTIVO
9597	SEDE CENTRAL - OGAJ - OFICINAS - A325	53 Hospitalización	64 Mobiliario	SILLA DE RUEDAS METALICA	536493790002	10/06/2013	REGULAR	ACTIVO
9598	SEDE CENTRAL - OGAJ - OFICINAS - A325	25 Aseo Y Limpieza	64 Mobiliario	SILLA ERGONOMICA PARA MASAJES	256442850001	25/03/2015	REGULAR	ACTIVO
9599	SEDE CENTRAL - OGAJ - OFICINAS - A325	74 Oficina	64 Mobiliario	SILLA FIJA DE METAL	746481870283	01/12/2008	REGULAR	ACTIVO
9600	SEDE CENTRAL - OGAJ - OFICINAS - A325	74 Oficina	64 Mobiliario	SILLA FIJA DE METAL	746481870374	20/09/2011	REGULAR	ACTIVO
9601	SEDE CENTRAL - OGAJ - OFICINAS - A325	74 Oficina	64 Mobiliario	SILLA FIJA DE METAL	746481870375	20/09/2011	REGULAR	ACTIVO
9602	SEDE CENTRAL - OGAJ - OFICINAS - A325	74 Oficina	64 Mobiliario	SILLA FIJA DE METAL	746481870377	20/09/2011	REGULAR	ACTIVO
9603	SEDE CENTRAL - OGAJ - OFICINAS - A325	74 Oficina	64 Mobiliario	SILLA FIJA DE METAL	746481870379	20/09/2011	REGULAR	ACTIVO
9604	SEDE CENTRAL - OGAJ - OFICINAS - A325	74 Oficina	64 Mobiliario	SILLA FIJA DE METAL	746481870602	27/10/2014	REGULAR	ACTIVO
9605	SEDE CENTRAL - OGAJ - OFICINAS - A325	74 Oficina	64 Mobiliario	SILLA FIJA DE METAL	746481870820	31/05/2016	REGULAR	ACTIVO
9606	SEDE CENTRAL - OGAJ - OFICINAS - A325	74 Oficina	64 Mobiliario	SILLA FIJA DE OTRO MATERIAL	746482550006	01/08/2002	REGULAR	ACTIVO
9607	SEDE CENTRAL - OGAJ - OFICINAS - A325	74 Oficina	64 Mobiliario	SILLA FIJA DE OTRO MATERIAL	746482550009	01/08/2002	REGULAR	ACTIVO
9608	SEDE CENTRAL - OGAJ - OFICINAS - A325	74 Oficina	64 Mobiliario	SILLA FIJA DE OTRO MATERIAL	746482550015	06/02/2003	REGULAR	ACTIVO
9609	SEDE CENTRAL - OGAJ - OFICINAS - A325	74 Oficina	64 Mobiliario	SILLA GIRATORIA DE METAL	746483900619	09/12/2009	REGULAR	ACTIVO
9610	SEDE CENTRAL - OGAJ - OFICINAS - A325	74 Oficina	64 Mobiliario	SILLA GIRATORIA DE METAL	746483900622	09/12/2009	REGULAR	ACTIVO
9611	SEDE CENTRAL - OGAJ - OFICINAS - A325	74 Oficina	64 Mobiliario	SILLA GIRATORIA DE METAL	746483900638	09/12/2009	REGULAR	ACTIVO
9612	SEDE CENTRAL - OGAJ - OFICINAS - A325	74 Oficina	64 Mobiliario	SILLA GIRATORIA DE METAL	746483900735	30/04/2010	REGULAR	ACTIVO
9613	SEDE CENTRAL - OGAJ - OFICINAS - A325	74 Oficina	64 Mobiliario	SILLA GIRATORIA DE METAL	746483900858	29/10/2010	REGULAR	ACTIVO
9614	SEDE CENTRAL - OGAJ - OFICINAS - A325	74 Oficina	64 Mobiliario	SILLA GIRATORIA DE METAL	746483900928	03/06/2011	REGULAR	ACTIVO
9615	SEDE CENTRAL - OGAJ - OFICINAS - A325	74 Oficina	64 Mobiliario	SILLA GIRATORIA DE METAL	746483901127	24/04/2013	REGULAR	ACTIVO
9616	SEDE CENTRAL - OGAJ - OFICINAS - A325	74 Oficina	64 Mobiliario	SILLA GIRATORIA DE METAL	746483901429	05/09/2014	REGULAR	ACTIVO
9617	SEDE CENTRAL - OGAJ - OFICINAS - A325	74 Oficina	64 Mobiliario	SILLA GIRATORIA DE METAL	746483902562	31/03/2016	REGULAR	ACTIVO
9618	SEDE CENTRAL - OGAJ - OFICINAS - A325	74 Oficina	64 Mobiliario	SILLON FIJO DE METAL	746487970057	31/07/1998	MALO	ACTIVO
9619	SEDE CENTRAL - OGAJ - OFICINAS - A325	74 Oficina	64 Mobiliario	SILLON GIRATORIO DE METAL	746489330446	16/03/2009	REGULAR	ACTIVO
9620	SEDE CENTRAL - OGAJ - OFICINAS - A325	74 Oficina	64 Mobiliario	SILLON GIRATORIO DE METAL	746489330447	16/03/2009	REGULAR	ACTIVO
9621	SEDE CENTRAL - OGAJ - OFICINAS - A325	74 Oficina	64 Mobiliario	SILLON GIRATORIO DE METAL	746489330622	20/10/2014	REGULAR	ACTIVO
9622	SEDE CENTRAL - OGAJ - OFICINAS - A325	74 Oficina	64 Mobiliario	SILLON GIRATORIO DE METAL	746489330294	01/01/1995	MALO	ACTIVO
9623	SEDE CENTRAL - OGAJ - OFICINAS - A325	74 Oficina	64 Mobiliario	SOFA DE MADERA	746490010079	20/09/2011	REGULAR	ACTIVO
9624	SEDE CENTRAL - OGAJ - OFICINAS - A325	74 Oficina	64 Mobiliario	SOFA DE MADERA	746490010057	01/12/2008	REGULAR	ACTIVO
9625	SEDE CENTRAL - OGAJ - OFICINAS - A325	74 Oficina	22 Equipo	SURTIDOR DE AGUA ELECTRICO - DISPENSADOR ELECTRICO	742299890018	20/10/2014	REGULAR	ACTIVO
9626	SEDE CENTRAL - OGAJ - OFICINAS - A325	74 Oficina	22 Equipo	SURTIDOR DE AGUA ELECTRICO - DISPENSADOR ELECTRICO	742299890020	30/04/2008	REGULAR	ACTIVO
9627	SEDE CENTRAL - OGAJ - OFICINAS - A325	74 Oficina	22 Equipo	SURTIDOR DE AGUA ELECTRICO - DISPENSADOR ELECTRICO	742299890089	20/10/2014	REGULAR	ACTIVO
9628	SEDE CENTRAL - OGAJ - OFICINAS - A325	74 Oficina	08 Cómputo	TECLADO - KEYBOARD	740895001545	28/10/2010	REGULAR	ACTIVO
9629	SEDE CENTRAL - OGAJ - OFICINAS - A325	74 Oficina	08 Cómputo	TECLADO - KEYBOARD	740895001553	28/10/2010	REGULAR	ACTIVO
9630	SEDE CENTRAL - OGAJ - OFICINAS - A325	74 Oficina	08 Cómputo	TECLADO - KEYBOARD	740895001592	28/10/2010	REGULAR	ACTIVO
9631	SEDE CENTRAL - OGAJ - OFICINAS - A325	74 Oficina	08 Cómputo	TECLADO - KEYBOARD	740895002270	27/12/2013	REGULAR	ACTIVO
9632	SEDE CENTRAL - OGAJ - OFICINAS - A325	74 Oficina	08 Cómputo	TECLADO - KEYBOARD	740895002271	27/12/2013	REGULAR	ACTIVO
9633	SEDE CENTRAL - OGAJ - OFICINAS - A325	74 Oficina	08 Cómputo	TECLADO - KEYBOARD	740895002538	03/02/2015	REGULAR	ACTIVO
9634	SEDE CENTRAL - OGAJ - OFICINAS - A325	74 Oficina	08 Cómputo	TECLADO - KEYBOARD	740895002560	03/02/2015	REGULAR	ACTIVO
9635	SEDE CENTRAL - OGAJ - OFICINAS - A325	74 Oficina	08 Cómputo	TECLADO - KEYBOARD	740895002838	31/03/2015	REGULAR	ACTIVO
9636	SEDE CENTRAL - OGAJ - OFICINAS - A325	74 Oficina	08 Cómputo	TECLADO - KEYBOARD	740895002979	31/03/2015	REGULAR	ACTIVO
9637	SEDE CENTRAL - OGAJ - OFICINAS - A325	74 Oficina	08 Cómputo	TECLADO - KEYBOARD	740895002985	31/03/2015	REGULAR	ACTIVO
9638	SEDE CENTRAL - OGAJ - OFICINAS - A325	74 Oficina	08 Cómputo	TECLADO - KEYBOARD	740895002989	31/03/2015	REGULAR	ACTIVO
9639	SEDE CENTRAL - OGAJ - OFICINAS - A325	74 Oficina	08 Cómputo	TECLADO - KEYBOARD	740895002993	31/03/2015	REGULAR	ACTIVO
9640	SEDE CENTRAL - OGAJ - OFICINAS - A325	74 Oficina	08 Cómputo	TECLADO - KEYBOARD	740895002995	31/03/2015	REGULAR	ACTIVO
9641	SEDE CENTRAL - OGAJ - OFICINAS - A325	74 Oficina	08 Cómputo	TECLADO - KEYBOARD	740895003085	29/08/2016	REGULAR	ACTIVO
9642	SEDE CENTRAL - OGAJ - OFICINAS - A325	95 Telecomunicaciones	22 Equipo	TELEVISOR A COLORES	952285140040	08/11/2006	REGULAR	ACTIVO
9643	SEDE CENTRAL - OGAJ - OFICINAS - A325	95 Telecomunicaciones	22 Equipo	TELEVISOR A COLORES	952285140045	27/01/2005	REGULAR	ACTIVO
9644	SEDE CENTRAL - OGAJ - OFICINAS - A325	74 Oficina	08 Cómputo	UNIDAD CENTRAL DE PROCESO - CPU	740899501434	28/10/2010	REGULAR	ACTIVO
9645	SEDE CENTRAL - OGAJ - OFICINAS - A325	74 Oficina	08 Cómputo	UNIDAD CENTRAL DE PROCESO - CPU	740899501835	26/03/2013	REGULAR	ACTIVO
9646	SEDE CENTRAL - OGAJ - OFICINAS - A325	74 Oficina	08 Cómputo	UNIDAD CENTRAL DE PROCESO - CPU	740899501863	01/08/2013	REGULAR	ACTIVO
9647	SEDE CENTRAL - OGAJ - OFICINAS - A325	74 Oficina	08 Cómputo	UNIDAD CENTRAL DE PROCESO - CPU	740899501990	27/12/2013	REGULAR	ACTIVO
9648	SEDE CENTRAL - OGAJ - OFICINAS - A325	74 Oficina	08 Cómputo	UNIDAD CENTRAL DE PROCESO - CPU	740899501991	27/12/2013	REGULAR	ACTIVO
9649	SEDE CENTRAL - OGAJ - OFICINAS - A325	74 Oficina	08 Cómputo	UNIDAD CENTRAL DE PROCESO - CPU	740899502258	03/02/2015	REGULAR	ACTIVO
9650	SEDE CENTRAL - OGAJ - OFICINAS - A325	74 Oficina	08 Cómputo	UNIDAD CENTRAL DE PROCESO - CPU	740899502278	03/02/2015	REGULAR	ACTIVO
9651	SEDE CENTRAL - OGAJ - OFICINAS - A325	74 Oficina	08 Cómputo	UNIDAD CENTRAL DE PROCESO - CPU	740899502280	03/02/2015	REGULAR	ACTIVO
9652	SEDE CENTRAL - OGAJ - OFICINAS - A325	74 Oficina	08 Cómputo	UNIDAD CENTRAL DE PROCESO - CPU	740899502705	31/03/2015	REGULAR	ACTIVO
9653	SEDE CENTRAL - OGAJ - OFICINAS - A325	74 Oficina	08 Cómputo	UNIDAD CENTRAL DE PROCESO - CPU	740899502710	31/03/2015	REGULAR	ACTIVO
9654	SEDE CENTRAL - OGAJ - OFICINAS - A325	74 Oficina	08 Cómputo	UNIDAD CENTRAL DE PROCESO - CPU	740899502713	31/03/2015	REGULAR	ACTIVO
9655	SEDE CENTRAL - OGAJ - OFICINAS - A325	74 Oficina	08 Cómputo	UNIDAD CENTRAL DE PROCESO - CPU	740899502714	31/03/2015	REGULAR	ACTIVO
9656	SEDE CENTRAL - OGAJ - OFICINAS - A325	74 Oficina	08 Cómputo	UNIDAD CENTRAL DE PROCESO - CPU	740899502800	29/08/2016	REGULAR	ACTIVO
9657	SEDE CENTRAL - OGAJ - OFICINAS - A325	11 Aire Acondicionado y Refrigeración	22 Equipo	VENTILADOR ELECTRICO PARA MESA O DE PIE	112279700266	17/04/2013	REGULAR	ACTIVO
9658	SEDE CENTRAL - OGAJ - OFICINAS - A325	11 Aire Acondicionado y Refrigeración	22 Equipo	VENTILADOR ELECTRICO PARA MESA O DE PIE	112279700303	27/12/2013	REGULAR	ACTIVO
9659	SEDE CENTRAL - OGAJ - OFICINAS - A325	11 Aire Acondicionado y Refrigeración	22 Equipo	VENTILADOR ELECTRICO PARA MESA O DE PIE	112279700329	27/02/2015	REGULAR	ACTIVO
9660	SEDE CENTRAL - OGAJ - OFICINAS - A325	11 Aire Acondicionado y Refrigeración	22 Equipo	VENTILADOR ELECTRICO PARA MESA O DE PIE	112279700330	27/02/2015	REGULAR	ACTIVO
9661	SEDE CENTRAL - OGAJ - OFICINAS - A325	11 Aire Acondicionado y Refrigeración	22 Equipo	VENTILADOR ELECTRICO PARA MESA O DE PIE	112279700332	27/02/2015	REGULAR	ACTIVO
9662	SEDE CENTRAL - OGAJ - OFICINAS - A325	11 Aire Acondicionado y Refrigeración	22 Equipo	VENTILADOR ELECTRICO PARA MESA O DE PIE	112279700391	08/06/2016	REGULAR	ACTIVO
9663	SEDE CENTRAL - OGAJ - OFICINAS - A325	11 Aire Acondicionado y Refrigeración	22 Equipo	VENTILADOR ELECTRICO PARA MESA O DE PIE	112279700392	08/06/2016	REGULAR	ACTIVO
9664	SEDE CENTRAL - OGAJ - OFICINAS - A325	11 Aire Acondicionado y Refrigeración	22 Equipo	VENTILADOR ELECTRICO PARA MESA O DE PIE	112279700394	08/06/2016	REGULAR	ACTIVO
9665	SEDE CENTRAL - OGAJ - OFICINAS - A325	11 Aire Acondicionado y Refrigeración	22 Equipo	VENTILADOR ELECTRICO PARA PARED	112283660010	31/08/1998	MALO	ACTIVO
9666	SEDE CENTRAL - OGAJ - OFICINAS - A325	74 Oficina	08 Cómputo	COMPUTADORA PERSONAL PORTATIL	740805000121	15/04/2011	REGULAR	ACTIVO
9667	SEDE CENTRAL - OGAJ - OFICINAS - A325	74 Oficina	08 Cómputo	COMPUTADORA PERSONAL PORTATIL	740805000133	15/04/2011	REGULAR	ACTIVO
9668	SEDE CENTRAL - OGAJ - OFICINAS - A325	74 Oficina	08 Cómputo	COMPUTADORA PERSONAL PORTATIL	740805000134	15/04/2011	REGULAR	ACTIVO
9669	SEDE CENTRAL - OGAJ - OFICINAS - A325	74 Oficina	22 Equipo	DESTRUCTORA DE DOCUMENTOS	742216550045	31/12/2015	REGULAR	ACTIVO
9670	SEDE CENTRAL - OGAJ - OFICINAS - A325	95 Telecomunicaciones	22 Equipo	EQUIPO DE POSICIONAMIENTO - GPS	952231860038	28/09/2012	REGULAR	ACTIVO
9671	SEDE CENTRAL - OGAJ - OFICINAS - A325	74 Oficina	22 Equipo	EQUIPO MULTIFUNCIONAL COPIADORA FAX IMPRESORA SCANNER	742223580092	20/11/2014	REGULAR	ACTIVO
9672	SEDE CENTRAL - OGAJ - OFICINAS - A325	74 Oficina	22 Equipo	EQUIPO MULTIFUNCIONAL COPIADORA FAX IMPRESORA SCANNER	742223580109	31/12/2014	REGULAR	ACTIVO
9673	SEDE CENTRAL - OGAJ - OFICINAS - A325	74 Oficina	64 Mobiliario	ESCALERA DE FIBRA DE VIDRIO TIPO TIJERA	746434170002	24/07/2015	REGULAR	ACTIVO
9674	SEDE CENTRAL - OGAJ - OFICINAS - A325	74 Oficina	64 Mobiliario	ESCRITORIO DE MADERA	746437120225	29/12/1999	MALO	ACTIVO
9675	SEDE CENTRAL - OGAJ - OFICINAS - A325	46 Electricidad Y Electrónica	22 Equipo	ESTABILIZADOR	462252150249	18/10/2012	REGULAR	ACTIVO
9676	SEDE CENTRAL - OGAJ - OFICINAS - A325	46 Electricidad Y Electrónica	22 Equipo	ESTABILIZADOR	462252150251	18/10/2012	REGULAR	ACTIVO

MVCS
Por: MENA CAMPOS Antonio FAU 20504743307 hard
Motivo: Doy V° B°
Fecha: 2022/03/18 09:39:43-0500

MVCS
Por: TRUJILLO ANDIA Alex Javier FAU 20504743307 hard
Motivo: Doy V° B°
Fecha: 2022/03/17 19:49:57-0500

SISTEMA ADMINISTRATIVO DE ABASTECIMIENTO
ANEXO 7.4
INVENTARIO PATRIMONIAL DE BIENES MUEBLES

1 Sector: 37 Vivienda, Construcción y Saneamiento.
2 Pliego: 037 Ministerio de Vivienda, Construcción y Saneamiento.
3 Unidad Ejecutora: 001 Ministerio de Vivienda, Construcción y Saneamiento- Adm. General.
4 Fecha Corte: 31/12/2021.

N°	Nombre del Local	Grupo [1]	Clase [2]	Denominación (Del SINABIP)	Código Patrimonial (Númerico)	Fechas de Adquisición	Estado [3]	Condición [4]
9677	SEDE CENTRAL - OGAJ - OFICINAS - A325	46 Electricidad Y Electrónica	22 Equipo	ESTABILIZADOR	462252150253	18/10/2012	REGULAR	ACTIVO
9678	SEDE CENTRAL - OGAJ - OFICINAS - A325	46 Electricidad Y Electrónica	22 Equipo	ESTABILIZADOR	462252150259	18/10/2012	REGULAR	ACTIVO
9679	SEDE CENTRAL - OGAJ - OFICINAS - A325	46 Electricidad Y Electrónica	22 Equipo	ESTABILIZADOR	462252150297	18/10/2012	REGULAR	ACTIVO
9680	SEDE CENTRAL - OGAJ - OFICINAS - A325	46 Electricidad Y Electrónica	22 Equipo	ESTABILIZADOR	462252150376	09/08/2016	REGULAR	ACTIVO
9681	SEDE CENTRAL - OGAJ - OFICINAS - A325	11 Aire Acondicionado y Refrigeración	22 Equipo	EXTRACTOR DE AIRE	112248020037	06/08/2015	REGULAR	ACTIVO
9682	SEDE CENTRAL - OGAJ - OFICINAS - A325	11 Aire Acondicionado y Refrigeración	22 Equipo	EXTRACTOR DE AIRE	112248020038	06/08/2015	REGULAR	ACTIVO
9683	SEDE CENTRAL - OGAJ - OFICINAS - A325	74 Oficina	08 Cómputo	IMPRESORA LASER	740841000195	25/10/2007	REGULAR	ACTIVO
9684	SEDE CENTRAL - OGAJ - OFICINAS - A325	74 Oficina	08 Cómputo	IMPRESORA LASER	740841000269	09/04/2012	REGULAR	ACTIVO
9685	SEDE CENTRAL - OGAJ - OFICINAS - A325	74 Oficina	08 Cómputo	IMPRESORA LASER	740841000311	16/12/2014	REGULAR	ACTIVO
9686	SEDE CENTRAL - OGAJ - OFICINAS - A325	74 Oficina	22 Equipo	MAQUINA ANILLADORA PERFORADORA	742232610035	27/03/2007	REGULAR	ACTIVO
9687	SEDE CENTRAL - OGAJ - OFICINAS - A325	74 Oficina	64 Mobiliario	MESITA DE MADERA PARA TELEFONO	746456100008	31/12/1992	MALO	ACTIVO
9688	SEDE CENTRAL - OGAJ - OFICINAS - A325	74 Oficina	08 Cómputo	MONITOR LED	740880370025	26/10/2016	REGULAR	ACTIVO
9689	SEDE CENTRAL - OGAJ - OFICINAS - A325	74 Oficina	08 Cómputo	MONITOR PLANO	740881870395	28/10/2010	REGULAR	ACTIVO
9690	SEDE CENTRAL - OGAJ - OFICINAS - A325	74 Oficina	08 Cómputo	MONITOR PLANO	740881870595	28/10/2010	REGULAR	ACTIVO
9691	SEDE CENTRAL - OGAJ - OFICINAS - A325	74 Oficina	08 Cómputo	MONITOR PLANO	740881870831	18/10/2012	REGULAR	ACTIVO
9692	SEDE CENTRAL - OGAJ - OFICINAS - A325	74 Oficina	08 Cómputo	MONITOR PLANO	740881870839	18/10/2012	REGULAR	ACTIVO
9693	SEDE CENTRAL - OGAJ - OFICINAS - A325	74 Oficina	08 Cómputo	MONITOR PLANO	740881871268	27/12/2013	REGULAR	ACTIVO
9694	SEDE CENTRAL - OGAJ - OFICINAS - A325	74 Oficina	08 Cómputo	MONITOR PLANO	740881871302	27/12/2013	REGULAR	ACTIVO
9695	SEDE CENTRAL - OGAJ - OFICINAS - A325	74 Oficina	08 Cómputo	MONITOR PLANO	740881871443	31/03/2015	REGULAR	ACTIVO
9696	SEDE CENTRAL - OGAJ - OFICINAS - A325	74 Oficina	08 Cómputo	MONITOR PLANO	740881871617	31/03/2015	REGULAR	ACTIVO
9697	SEDE CENTRAL - OGAJ - OFICINAS - A325	74 Oficina	08 Cómputo	MONITOR PLANO	740881871618	31/03/2015	REGULAR	ACTIVO
9698	SEDE CENTRAL - OGAJ - OFICINAS - A325	74 Oficina	08 Cómputo	MONITOR PLANO	740881871622	31/03/2015	REGULAR	ACTIVO
9699	SEDE CENTRAL - OGAJ - OFICINAS - A325	74 Oficina	08 Cómputo	MONITOR PLANO	740881871625	31/03/2015	REGULAR	ACTIVO
9700	SEDE CENTRAL - OGAJ - OFICINAS - A325	74 Oficina	08 Cómputo	MONITOR PLANO	740881871734	31/03/2015	REGULAR	ACTIVO
9701	SEDE CENTRAL - OGAJ - OFICINAS - A325	74 Oficina	08 Cómputo	MONITOR PLANO	740881871736	31/03/2015	REGULAR	ACTIVO
9702	SEDE CENTRAL - OGAJ - OFICINAS - A325	74 Oficina	08 Cómputo	MONITOR PLANO	740881871737	31/03/2015	REGULAR	ACTIVO
9703	SEDE CENTRAL - OGAJ - OFICINAS - A325	74 Oficina	08 Cómputo	MONITOR PLANO	740881871738	31/03/2015	REGULAR	ACTIVO
9704	SEDE CENTRAL - OGAJ - OFICINAS - A325	67 Maquinaria Vehículos Y Otros	22 Equipo	PERFORADORA INDUSTRIAL	672282100026	01/12/2008	REGULAR	ACTIVO
9705	SEDE CENTRAL - OGAJ - OFICINAS - A325	74 Oficina	64 Mobiliario	SILLA FIJA DE METAL	746481870270	31/12/2008	REGULAR	ACTIVO
9706	SEDE CENTRAL - OGAJ - OFICINAS - A325	74 Oficina	64 Mobiliario	SILLA FIJA DE METAL	746481870388	28/09/2012	REGULAR	ACTIVO
9707	SEDE CENTRAL - OGAJ - OFICINAS - A325	74 Oficina	64 Mobiliario	SILLA FIJA DE METAL	746481870389	28/09/2012	REGULAR	ACTIVO
9708	SEDE CENTRAL - OGAJ - OFICINAS - A325	74 Oficina	64 Mobiliario	SILLA FIJA DE METAL	746481870391	28/09/2012	REGULAR	ACTIVO
9709	SEDE CENTRAL - OGAJ - OFICINAS - A325	74 Oficina	64 Mobiliario	SILLA FIJA DE METAL	746481870707	31/03/2015	REGULAR	ACTIVO
9710	SEDE CENTRAL - OGAJ - OFICINAS - A325	74 Oficina	64 Mobiliario	SILLA FIJA DE METAL	746481870708	31/03/2015	REGULAR	ACTIVO
9711	SEDE CENTRAL - OGAJ - OFICINAS - A325	74 Oficina	64 Mobiliario	SILLA FIJA DE METAL	746481870813	31/05/2016	REGULAR	ACTIVO
9712	SEDE CENTRAL - OGAJ - OFICINAS - A325	74 Oficina	64 Mobiliario	SILLA FIJA DE METAL	746481870814	31/05/2016	REGULAR	ACTIVO
9713	SEDE CENTRAL - OGAJ - OFICINAS - A325	74 Oficina	64 Mobiliario	SILLA FIJA DE METAL	746481870816	31/05/2016	REGULAR	ACTIVO
9714	SEDE CENTRAL - OGAJ - OFICINAS - A325	74 Oficina	64 Mobiliario	SILLA FIJA DE METAL	746481870821	31/05/2016	REGULAR	ACTIVO
9715	SEDE CENTRAL - OGAJ - OFICINAS - A325	74 Oficina	64 Mobiliario	SILLA FIJA DE METAL	746481870822	31/05/2016	REGULAR	ACTIVO
9716	SEDE CENTRAL - OGAJ - OFICINAS - A325	74 Oficina	64 Mobiliario	SILLA FIJA DE METAL	746481870823	31/05/2016	REGULAR	ACTIVO
9717	SEDE CENTRAL - OGAJ - OFICINAS - A325	74 Oficina	64 Mobiliario	SILLA GIRATORIA DE METAL	746483901286	27/12/2013	REGULAR	ACTIVO
9718	SEDE CENTRAL - OGAJ - OFICINAS - A325	74 Oficina	64 Mobiliario	SILLA GIRATORIA DE METAL	746483901118	27/03/2013	REGULAR	ACTIVO
9719	SEDE CENTRAL - OGAJ - OFICINAS - A325	74 Oficina	64 Mobiliario	SILLA GIRATORIA DE METAL	746483902369	31/12/2015	REGULAR	ACTIVO
9720	SEDE CENTRAL - OGAJ - OFICINAS - A325	74 Oficina	64 Mobiliario	SILLA GIRATORIA DE METAL	746483902370	31/12/2015	REGULAR	ACTIVO
9721	SEDE CENTRAL - OGAJ - OFICINAS - A325	74 Oficina	64 Mobiliario	SILLA GIRATORIA DE METAL	746483902371	31/12/2015	REGULAR	ACTIVO
9722	SEDE CENTRAL - OGAJ - OFICINAS - A325	74 Oficina	64 Mobiliario	SILLA GIRATORIA DE METAL	746483902372	31/12/2015	REGULAR	ACTIVO
9723	SEDE CENTRAL - OGAJ - OFICINAS - A325	74 Oficina	64 Mobiliario	SILLA GIRATORIA DE METAL	746483902373	31/12/2015	REGULAR	ACTIVO
9724	SEDE CENTRAL - OGAJ - OFICINAS - A325	74 Oficina	64 Mobiliario	SILLA GIRATORIA DE METAL	746483902374	31/12/2015	REGULAR	ACTIVO
9725	SEDE CENTRAL - OGAJ - OFICINAS - A325	74 Oficina	64 Mobiliario	SILLA GIRATORIA DE METAL	746483902375	31/12/2015	REGULAR	ACTIVO
9726	SEDE CENTRAL - OGAJ - OFICINAS - A325	74 Oficina	64 Mobiliario	SILLA GIRATORIA DE METAL	746483902376	31/12/2015	REGULAR	ACTIVO
9727	SEDE CENTRAL - OGAJ - OFICINAS - A325	74 Oficina	64 Mobiliario	SILLA GIRATORIA DE METAL	746483902377	31/12/2015	REGULAR	ACTIVO
9728	SEDE CENTRAL - OGAJ - OFICINAS - A325	74 Oficina	64 Mobiliario	SILLA GIRATORIA DE METAL	746483902379	31/12/2015	REGULAR	ACTIVO
9729	SEDE CENTRAL - OGAJ - OFICINAS - A325	74 Oficina	64 Mobiliario	SILLA GIRATORIA DE METAL	746483902380	31/12/2015	REGULAR	ACTIVO
9730	SEDE CENTRAL - OGAJ - OFICINAS - A325	74 Oficina	64 Mobiliario	SILLA GIRATORIA DE METAL	746483902381	31/12/2015	REGULAR	ACTIVO
9731	SEDE CENTRAL - OGAJ - OFICINAS - A325	74 Oficina	64 Mobiliario	SILLA GIRATORIA DE METAL	746483902392	31/12/2015	REGULAR	ACTIVO
9732	SEDE CENTRAL - OGAJ - OFICINAS - A325	74 Oficina	64 Mobiliario	SILLA GIRATORIA DE METAL	746483902393	31/12/2015	REGULAR	ACTIVO
9733	SEDE CENTRAL - OGAJ - OFICINAS - A325	74 Oficina	64 Mobiliario	SILLA GIRATORIA DE METAL	746483902394	31/12/2015	REGULAR	ACTIVO
9734	SEDE CENTRAL - OGAJ - OFICINAS - A325	74 Oficina	64 Mobiliario	SILLA GIRATORIA DE METAL	746483902395	31/12/2015	REGULAR	ACTIVO
9735	SEDE CENTRAL - OGAJ - OFICINAS - A325	74 Oficina	64 Mobiliario	SILLA GIRATORIA DE METAL	746483902396	31/12/2015	REGULAR	ACTIVO
9736	SEDE CENTRAL - OGAJ - OFICINAS - A325	74 Oficina	64 Mobiliario	SILLA GIRATORIA DE METAL	746483902397	31/12/2015	REGULAR	ACTIVO
9737	SEDE CENTRAL - OGAJ - OFICINAS - A325	74 Oficina	64 Mobiliario	SILLA GIRATORIA DE METAL	746483902398	31/12/2015	REGULAR	ACTIVO
9738	SEDE CENTRAL - OGAJ - OFICINAS - A325	74 Oficina	64 Mobiliario	SILLA GIRATORIA DE METAL	746483902399	31/12/2015	REGULAR	ACTIVO
9739	SEDE CENTRAL - OGAJ - OFICINAS - A325	74 Oficina	64 Mobiliario	SILLA GIRATORIA DE METAL	746483902400	31/12/2015	REGULAR	ACTIVO
9740	SEDE CENTRAL - OGAJ - OFICINAS - A325	74 Oficina	64 Mobiliario	SILLA GIRATORIA DE METAL	746483902401	31/12/2015	REGULAR	ACTIVO
9741	SEDE CENTRAL - OGAJ - OFICINAS - A325	74 Oficina	64 Mobiliario	SILLA GIRATORIA DE METAL	746483902402	31/12/2015	REGULAR	ACTIVO
9742	SEDE CENTRAL - OGAJ - OFICINAS - A325	74 Oficina	64 Mobiliario	SILLA GIRATORIA DE METAL	746483902403	31/12/2015	REGULAR	ACTIVO
9743	SEDE CENTRAL - OGAJ - OFICINAS - A325	74 Oficina	64 Mobiliario	SILLA GIRATORIA DE METAL	746483902404	31/12/2015	REGULAR	ACTIVO
9744	SEDE CENTRAL - OGAJ - OFICINAS - A325	74 Oficina	64 Mobiliario	SILLA GIRATORIA DE METAL	746483902405	31/12/2015	REGULAR	ACTIVO
9745	SEDE CENTRAL - OGAJ - OFICINAS - A325	74 Oficina	64 Mobiliario	SILLA GIRATORIA DE METAL	746483902446	21/03/2016	REGULAR	ACTIVO
9746	SEDE CENTRAL - OGAJ - OFICINAS - A325	74 Oficina	64 Mobiliario	SILLA GIRATORIA DE METAL	746483902448	21/03/2016	REGULAR	ACTIVO
9747	SEDE CENTRAL - OGAJ - OFICINAS - A325	74 Oficina	64 Mobiliario	SILLON GIRATORIO DE METAL	746489330636	09/09/2015	REGULAR	ACTIVO
9748	SEDE CENTRAL - OGAJ - OFICINAS - A325	95 Telecomunicaciones	22 Equipo	SISTEMA DE PROYECCION MULTIMEDIA - PROYECTOR MULTIMEDIA	952278340034	30/04/2014	REGULAR	ACTIVO
9749	SEDE CENTRAL - OGAJ - OFICINAS - A325	74 Oficina	22 Equipo	SURTIDOR DE AGUA ELECTRICO - DISPENSADOR ELECTRICO	742299890104	17/08/2015	REGULAR	ACTIVO
9750	SEDE CENTRAL - OGAJ - OFICINAS - A325	74 Oficina	08 Cómputo	TECLADO - KEYBOARD	740895001593	28/10/2010	REGULAR	ACTIVO
9751	SEDE CENTRAL - OGAJ - OFICINAS - A325	74 Oficina	08 Cómputo	TECLADO - KEYBOARD	740895001889	18/10/2012	REGULAR	ACTIVO
9752	SEDE CENTRAL - OGAJ - OFICINAS - A325	74 Oficina	08 Cómputo	TECLADO - KEYBOARD	740895002203	27/12/2013	REGULAR	ACTIVO
9753	SEDE CENTRAL - OGAJ - OFICINAS - A325	74 Oficina	08 Cómputo	TECLADO - KEYBOARD	740895002215	27/12/2013	REGULAR	ACTIVO
9754	SEDE CENTRAL - OGAJ - OFICINAS - A325	74 Oficina	08 Cómputo	TECLADO - KEYBOARD	740895002265	27/12/2013	REGULAR	ACTIVO
9755	SEDE CENTRAL - OGAJ - OFICINAS - A325	74 Oficina	08 Cómputo	TECLADO - KEYBOARD	740895002349	27/12/2013	REGULAR	ACTIVO
9756	SEDE CENTRAL - OGAJ - OFICINAS - A325	74 Oficina	08 Cómputo	TECLADO - KEYBOARD	740895002358	27/12/2013	REGULAR	ACTIVO
9757	SEDE CENTRAL - OGAJ - OFICINAS - A325	74 Oficina	08 Cómputo	TECLADO - KEYBOARD	740895002402	27/12/2013	REGULAR	ACTIVO
9758	SEDE CENTRAL - OGAJ - OFICINAS - A325	74 Oficina	08 Cómputo	TECLADO - KEYBOARD	740895002637	03/02/2015	REGULAR	ACTIVO

MVCS
Por: MENA CAMPOS Antonio FAU 20504743307 hard
Motivo: Doy V° B°
Fecha: 2022/03/18 09:39:43-0500

MVCS
Por: TRUJILLO ANDIA Alex Javier FAU 20504743307 hard
Motivo: Doy V° B°
Fecha: 2022/03/17 19:49:57-0500

SISTEMA ADMINISTRATIVO DE ABASTECIMIENTO
ANEXO 7.4
INVENTARIO PATRIMONIAL DE BIENES MUEBLES

1 Sector: 37 Vivienda, Construcción y Saneamiento.
2 Pliego: 037 Ministerio de Vivienda, Construcción y Saneamiento.
3 Unidad Ejecutora: 001 Ministerio de Vivienda, Construcción y Saneamiento- Adm. General.
4 Fecha Corte: 31/12/2021.

N°	Nombre del Local	Grupo [1]	Clase [2]	Denominación (Del SINABIP)	Código Patrimonial (Númerico)	Fechas de Adquisición	Estado [3]	Condición [4]
9759	SEDE CENTRAL - OGAJ - OFICINAS - A325	74 Oficina	08 Cómputo	TECLADO - KEYBOARD	740895002677	03/02/2015	REGULAR	ACTIVO
9760	SEDE CENTRAL - OGAJ - OFICINAS - A325	74 Oficina	08 Cómputo	TECLADO - KEYBOARD	740895002740	03/02/2015	REGULAR	ACTIVO
9761	SEDE CENTRAL - OGAJ - OFICINAS - A325	74 Oficina	08 Cómputo	TECLADO - KEYBOARD	740895002741	03/02/2015	REGULAR	ACTIVO
9762	SEDE CENTRAL - OGAJ - OFICINAS - A325	74 Oficina	08 Cómputo	TECLADO - KEYBOARD	740895002743	03/02/2015	REGULAR	ACTIVO
9763	SEDE CENTRAL - OGAJ - OFICINAS - A325	74 Oficina	08 Cómputo	TECLADO - KEYBOARD	740895002787	31/03/2015	REGULAR	ACTIVO
9764	SEDE CENTRAL - OGAJ - OFICINAS - A325	74 Oficina	08 Cómputo	TECLADO - KEYBOARD	740895002804	31/03/2015	REGULAR	ACTIVO
9765	SEDE CENTRAL - OGAJ - OFICINAS - A325	74 Oficina	08 Cómputo	TECLADO - KEYBOARD	740895002806	31/03/2015	REGULAR	ACTIVO
9766	SEDE CENTRAL - OGAJ - OFICINAS - A325	74 Oficina	08 Cómputo	TECLADO - KEYBOARD	740895002807	31/03/2015	REGULAR	ACTIVO
9767	SEDE CENTRAL - OGAJ - OFICINAS - A325	74 Oficina	08 Cómputo	TECLADO - KEYBOARD	740895002850	31/03/2015	REGULAR	ACTIVO
9768	SEDE CENTRAL - OGAJ - OFICINAS - A325	95 Telecomunicaciones	22 Equipo	TELEFONO	952282870355	21/10/2013	REGULAR	ACTIVO
9769	SEDE CENTRAL - OGAJ - OFICINAS - A325	95 Telecomunicaciones	22 Equipo	TELEFONO	952282870356	21/10/2013	REGULAR	ACTIVO
9770	SEDE CENTRAL - OGAJ - OFICINAS - A325	95 Telecomunicaciones	22 Equipo	TELEFONO	952282870357	21/10/2013	REGULAR	ACTIVO
9771	SEDE CENTRAL - OGAJ - OFICINAS - A325	95 Telecomunicaciones	22 Equipo	TELEFONO	952282870358	21/10/2013	REGULAR	ACTIVO
9772	SEDE CENTRAL - OGAJ - OFICINAS - A325	95 Telecomunicaciones	22 Equipo	TELEFONO	952282870438	29/12/2016	REGULAR	ACTIVO
9773	SEDE CENTRAL - OGAJ - OFICINAS - A325	95 Telecomunicaciones	22 Equipo	TELEFONO	952282870457	29/12/2016	REGULAR	ACTIVO
9774	SEDE CENTRAL - OGAJ - OFICINAS - A325	95 Telecomunicaciones	22 Equipo	TELEFONO	952282870549	29/12/2016	REGULAR	ACTIVO
9775	SEDE CENTRAL - OGAJ - OFICINAS - A325	95 Telecomunicaciones	22 Equipo	TELEVISOR LED	952285860041	31/12/2015	REGULAR	ACTIVO
9776	SEDE CENTRAL - OGAJ - OFICINAS - A325	95 Telecomunicaciones	22 Equipo	TELEVISOR LED	952285860042	31/12/2015	REGULAR	ACTIVO
9777	SEDE CENTRAL - OGAJ - OFICINAS - A325	74 Oficina	08 Cómputo	UNIDAD CENTRAL DE PROCESO - CPU	740899501019	30/12/2008	REGULAR	ACTIVO
9778	SEDE CENTRAL - OGAJ - OFICINAS - A325	74 Oficina	08 Cómputo	UNIDAD CENTRAL DE PROCESO - CPU	740899501041	31/12/2008	REGULAR	ACTIVO
9779	SEDE CENTRAL - OGAJ - OFICINAS - A325	74 Oficina	08 Cómputo	UNIDAD CENTRAL DE PROCESO - CPU	740899501368	28/10/2010	REGULAR	ACTIVO
9780	SEDE CENTRAL - OGAJ - OFICINAS - A325	74 Oficina	08 Cómputo	UNIDAD CENTRAL DE PROCESO - CPU	740899501641	18/10/2012	REGULAR	ACTIVO
9781	SEDE CENTRAL - OGAJ - OFICINAS - A325	74 Oficina	08 Cómputo	UNIDAD CENTRAL DE PROCESO - CPU	740899501924	27/12/2013	REGULAR	ACTIVO
9782	SEDE CENTRAL - OGAJ - OFICINAS - A325	74 Oficina	08 Cómputo	UNIDAD CENTRAL DE PROCESO - CPU	740899502069	27/12/2013	REGULAR	ACTIVO
9783	SEDE CENTRAL - OGAJ - OFICINAS - A325	74 Oficina	08 Cómputo	UNIDAD CENTRAL DE PROCESO - CPU	740899502078	27/12/2013	REGULAR	ACTIVO
9784	SEDE CENTRAL - OGAJ - OFICINAS - A325	74 Oficina	08 Cómputo	UNIDAD CENTRAL DE PROCESO - CPU	740899502081	27/12/2013	REGULAR	ACTIVO
9785	SEDE CENTRAL - OGAJ - OFICINAS - A325	74 Oficina	08 Cómputo	UNIDAD CENTRAL DE PROCESO - CPU	740899502122	27/12/2013	REGULAR	ACTIVO
9786	SEDE CENTRAL - OGAJ - OFICINAS - A325	74 Oficina	08 Cómputo	UNIDAD CENTRAL DE PROCESO - CPU	740899502460	03/02/2015	REGULAR	ACTIVO
9787	SEDE CENTRAL - OGAJ - OFICINAS - A325	74 Oficina	08 Cómputo	UNIDAD CENTRAL DE PROCESO - CPU	740899502461	03/02/2015	REGULAR	ACTIVO
9788	SEDE CENTRAL - OGAJ - OFICINAS - A325	74 Oficina	08 Cómputo	UNIDAD CENTRAL DE PROCESO - CPU	740899502462	03/02/2015	REGULAR	ACTIVO
9789	SEDE CENTRAL - OGAJ - OFICINAS - A325	74 Oficina	08 Cómputo	UNIDAD CENTRAL DE PROCESO - CPU	740899502463	03/02/2015	REGULAR	ACTIVO
9790	SEDE CENTRAL - OGAJ - OFICINAS - A325	74 Oficina	08 Cómputo	UNIDAD CENTRAL DE PROCESO - CPU	740899502466	31/03/2015	REGULAR	ACTIVO
9791	SEDE CENTRAL - OGAJ - OFICINAS - A325	74 Oficina	08 Cómputo	UNIDAD CENTRAL DE PROCESO - CPU	740899502506	31/03/2015	REGULAR	ACTIVO
9792	SEDE CENTRAL - OGAJ - OFICINAS - A325	74 Oficina	08 Cómputo	UNIDAD CENTRAL DE PROCESO - CPU	740899502523	31/03/2015	REGULAR	ACTIVO
9793	SEDE CENTRAL - OGAJ - OFICINAS - A325	74 Oficina	08 Cómputo	UNIDAD CENTRAL DE PROCESO - CPU	740899502525	31/03/2015	REGULAR	ACTIVO
9794	SEDE CENTRAL - OGAJ - OFICINAS - A325	74 Oficina	08 Cómputo	UNIDAD CENTRAL DE PROCESO - CPU	740899502526	31/03/2015	REGULAR	ACTIVO
9795	SEDE CENTRAL - OGAJ - OFICINAS - A325	74 Oficina	08 Cómputo	UNIDAD CENTRAL DE PROCESO - CPU	740899502530	31/03/2015	REGULAR	ACTIVO
9796	SEDE CENTRAL - OGAJ - OFICINAS - A325	74 Oficina	08 Cómputo	UNIDAD CENTRAL DE PROCESO - CPU	740899502810	29/08/2016	REGULAR	ACTIVO
9797	SEDE CENTRAL - OGAJ - OFICINAS - A325	11 Aire Acondicionado y Refrigeración	22 Equipo	VENTILADOR ELECTRICO PARA MESA O DE PIE	112279700382	07/04/2016	REGULAR	ACTIVO
9798	SEDE CENTRAL - OGAJ - OFICINAS - A325	11 Aire Acondicionado y Refrigeración	22 Equipo	VENTILADOR ELECTRICO PARA PARED	112283660037	22/01/2007	REGULAR	ACTIVO
9799	SEDE CENTRAL - OGAJ - OFICINAS - A325	11 Aire Acondicionado y Refrigeración	22 Equipo	VENTILADOR ELECTRICO PARA PARED	112283660039	22/01/2007	REGULAR	ACTIVO
9800	SEDE CENTRAL - OGAJ - OFICINAS - A325	11 Aire Acondicionado y Refrigeración	22 Equipo	VENTILADOR ELECTRICO PARA PARED	112283660040	22/01/2007	REGULAR	ACTIVO
9801	SEDE CENTRAL - OGAJ - OFICINAS - A325	11 Aire Acondicionado y Refrigeración	22 Equipo	VENTILADOR ELECTRICO PARA PARED	112283660041	22/01/2007	REGULAR	ACTIVO
9802	SEDE CENTRAL - OGAJ - OFICINAS - A325	11 Aire Acondicionado y Refrigeración	22 Equipo	VENTILADOR ELECTRICO PARA PARED	112283660061	01/12/2008	REGULAR	ACTIVO
9803	SEDE CENTRAL - OGAJ - OFICINAS - A325	11 Aire Acondicionado y Refrigeración	22 Equipo	VENTILADOR ELECTRICO TIPO COLUMNA O TORRE	112291580250	31/12/2015	REGULAR	ACTIVO
9804	SEDE CENTRAL - OGAJ - OFICINAS - A325	11 Aire Acondicionado y Refrigeración	22 Equipo	VENTILADOR ELECTRICO TIPO COLUMNA O TORRE	112291580252	31/12/2015	REGULAR	ACTIVO
9805	SEDE CENTRAL - OGAJ - OFICINAS - A325	11 Aire Acondicionado y Refrigeración	22 Equipo	VENTILADOR ELECTRICO TIPO COLUMNA O TORRE	112291580253	31/12/2015	REGULAR	ACTIVO
9806	SEDE CENTRAL - OGAJ - OFICINAS - A325	11 Aire Acondicionado y Refrigeración	22 Equipo	VENTILADOR ELECTRICO TIPO COLUMNA O TORRE	112291580254	31/12/2015	REGULAR	ACTIVO
9807	SEDE CENTRAL - OGAJ - OFICINAS - A325	74 Oficina	22 Equipo	CAMARA FOTOGRAFICA DIGITAL	742208970103	27/12/2011	REGULAR	ACTIVO
9808	SEDE CENTRAL - OGAJ - OFICINAS - A325	95 Telecomunicaciones	22 Equipo	GRABADORA DIGITAL	952245650004	28/12/2011	REGULAR	ACTIVO
9809	SEDE CENTRAL - OGAJ - OFICINAS - A325	95 Telecomunicaciones	22 Equipo	GRABADORA DIGITAL	952245650005	28/12/2011	REGULAR	ACTIVO
9810	SEDE CENTRAL - OGAJ - OFICINAS - A325	95 Telecomunicaciones	22 Equipo	GRABADORA DIGITAL	952245650007	28/12/2011	REGULAR	ACTIVO
9811	SEDE CENTRAL - OGAJ - OFICINAS - A325	74 Oficina	08 Cómputo	IMPRESORA LASER	740841000303	24/11/2014	REGULAR	ACTIVO
9812	SEDE CENTRAL - OGAJ - OFICINAS - A325	74 Oficina	08 Cómputo	MONITOR PLANO	740881871181	27/12/2013	REGULAR	ACTIVO
9813	SEDE CENTRAL - OGAJ - OFICINAS - A325	74 Oficina	08 Cómputo	MONITOR PLANO	740881871483	31/03/2015	REGULAR	ACTIVO
9814	SEDE CENTRAL - OGAJ - OFICINAS - A325	74 Oficina	08 Cómputo	MONITOR PLANO	740881871488	31/03/2015	REGULAR	ACTIVO
9815	SEDE CENTRAL - OGAJ - OFICINAS - A325	74 Oficina	08 Cómputo	MONITOR PLANO	740881871489	31/03/2015	REGULAR	ACTIVO
9816	SEDE CENTRAL - OGAJ - OFICINAS - A325	74 Oficina	08 Cómputo	MONITOR PLANO	740881871493	31/03/2015	REGULAR	ACTIVO
9817	SEDE CENTRAL - OGAJ - OFICINAS - A325	74 Oficina	08 Cómputo	MONITOR PLANO	740881871503	31/03/2015	REGULAR	ACTIVO
9818	SEDE CENTRAL - OGAJ - OFICINAS - A325	74 Oficina	08 Cómputo	MONITOR PLANO	740881871546	31/03/2015	REGULAR	ACTIVO
9819	SEDE CENTRAL - OGAJ - OFICINAS - A325	74 Oficina	08 Cómputo	MONITOR PLANO	740881871547	31/03/2015	REGULAR	ACTIVO
9820	SEDE CENTRAL - OGAJ - OFICINAS - A325	74 Oficina	08 Cómputo	MONITOR PLANO	740881871554	31/03/2015	REGULAR	ACTIVO
9821	SEDE CENTRAL - OGAJ - OFICINAS - A325	74 Oficina	08 Cómputo	MONITOR PLANO	740881871569	31/03/2015	REGULAR	ACTIVO
9822	SEDE CENTRAL - OGAJ - OFICINAS - A325	74 Oficina	08 Cómputo	MONITOR PLANO	740881871570	31/03/2015	REGULAR	ACTIVO
9823	SEDE CENTRAL - OGAJ - OFICINAS - A325	74 Oficina	08 Cómputo	MONITOR PLANO	740881871574	31/03/2015	REGULAR	ACTIVO
9824	SEDE CENTRAL - OGAJ - OFICINAS - A325	74 Oficina	08 Cómputo	MONITOR PLANO	740881871584	31/03/2015	REGULAR	ACTIVO
9825	SEDE CENTRAL - OGAJ - OFICINAS - A325	74 Oficina	64 Mobiliario	SILLA GIRATORIA DE METAL	746483901608	20/11/2014	REGULAR	ACTIVO
9826	SEDE CENTRAL - OGAJ - OFICINAS - A325	74 Oficina	64 Mobiliario	SILLA GIRATORIA DE METAL	746483902613	15/04/2016	REGULAR	ACTIVO
9827	SEDE CENTRAL - OGAJ - OFICINAS - A325	74 Oficina	64 Mobiliario	SILLON GIRATORIO DE METAL	746489330163	31/08/1998	MALO	ACTIVO
9828	SEDE CENTRAL - OGAJ - OFICINAS - A325	74 Oficina	22 Equipo	SURTIDOR DE AGUA ELECTRICO - DISPENSADOR ELECTRICO	742299890030	30/04/2008	REGULAR	ACTIVO
9829	SEDE CENTRAL - OGAJ - OFICINAS - A325	74 Oficina	08 Cómputo	TECLADO - KEYBOARD	740895002254	27/12/2013	REGULAR	ACTIVO
9830	SEDE CENTRAL - OGAJ - OFICINAS - A325	74 Oficina	08 Cómputo	TECLADO - KEYBOARD	740895002604	03/02/2015	REGULAR	ACTIVO
9831	SEDE CENTRAL - OGAJ - OFICINAS - A325	74 Oficina	08 Cómputo	TECLADO - KEYBOARD	740895002624	03/02/2015	REGULAR	ACTIVO
9832	SEDE CENTRAL - OGAJ - OFICINAS - A325	74 Oficina	08 Cómputo	TECLADO - KEYBOARD	740895002635	03/02/2015	REGULAR	ACTIVO
9833	SEDE CENTRAL - OGAJ - OFICINAS - A325	74 Oficina	08 Cómputo	TECLADO - KEYBOARD	740895002641	03/02/2015	REGULAR	ACTIVO
9834	SEDE CENTRAL - OGAJ - OFICINAS - A325	74 Oficina	08 Cómputo	TECLADO - KEYBOARD	740895002642	03/02/2015	REGULAR	ACTIVO
9835	SEDE CENTRAL - OGAJ - OFICINAS - A325	74 Oficina	08 Cómputo	TECLADO - KEYBOARD	740895002652	03/02/2015	REGULAR	ACTIVO
9836	SEDE CENTRAL - OGAJ - OFICINAS - A325	74 Oficina	08 Cómputo	TECLADO - KEYBOARD	740895002689	03/02/2015	REGULAR	ACTIVO
9837	SEDE CENTRAL - OGAJ - OFICINAS - A325	74 Oficina	08 Cómputo	TECLADO - KEYBOARD	740895002714	03/02/2015	REGULAR	ACTIVO
9838	SEDE CENTRAL - OGAJ - OFICINAS - A325	74 Oficina	08 Cómputo	TECLADO - KEYBOARD	740895002732	03/02/2015	REGULAR	ACTIVO
9839	SEDE CENTRAL - OGAJ - OFICINAS - A325	74 Oficina	08 Cómputo	TECLADO - KEYBOARD	740895002785	31/03/2015	REGULAR	ACTIVO
9840	SEDE CENTRAL - OGAJ - OFICINAS - A325	74 Oficina	08 Cómputo	TECLADO - KEYBOARD	740895002791	31/03/2015	REGULAR	ACTIVO

MVCS
Por: MENA CAMPOS Antonio FAU 20504743307 hard
Motivo: Doy V° B°
Fecha: 2022/03/18 09:39:43-0500

MVCS
Por: TRUJILLO ANDIA Alex Javier FAU 20504743307 hard
Motivo: Doy V° B°
Fecha: 2022/03/17 19:49:57-0500

SISTEMA ADMINISTRATIVO DE ABASTECIMIENTO
ANEXO 7.4
INVENTARIO PATRIMONIAL DE BIENES MUEBLES

1 Sector: 37 Vivienda, Construcción y Saneamiento.
2 Pliego: 037 Ministerio de Vivienda, Construcción y Saneamiento.
3 Unidad Ejecutora: 001 Ministerio de Vivienda, Construcción y Saneamiento- Adm. General.
4 Fecha Corte: 31/12/2021.

N°	Nombre del Local	Grupo [1]	Clase [2]	Denominación (Del SINABIP)	Código Patrimonial (Númerico)	Fechas de Adquisición	Estado [3]	Condición [4]
9841	SEDE CENTRAL - OGAJ - OFICINAS - A325	74 Oficina	08 Cómputo	TECLADO - KEYBOARD	740895002820	31/03/2015	REGULAR	ACTIVO
9842	SEDE CENTRAL - OGAJ - OFICINAS - A325	74 Oficina	08 Cómputo	TECLADO - KEYBOARD	740895002841	31/03/2015	REGULAR	ACTIVO
9843	SEDE CENTRAL - OGAJ - OFICINAS - A325	74 Oficina	08 Cómputo	UNIDAD CENTRAL DE PROCESO - CPU	740899501974	27/12/2013	REGULAR	ACTIVO
9844	SEDE CENTRAL - OGAJ - OFICINAS - A325	74 Oficina	08 Cómputo	UNIDAD CENTRAL DE PROCESO - CPU	740899502324	03/02/2015	REGULAR	ACTIVO
9845	SEDE CENTRAL - OGAJ - OFICINAS - A325	74 Oficina	08 Cómputo	UNIDAD CENTRAL DE PROCESO - CPU	740899502355	03/02/2015	REGULAR	ACTIVO
9846	SEDE CENTRAL - OGAJ - OFICINAS - A325	74 Oficina	08 Cómputo	UNIDAD CENTRAL DE PROCESO - CPU	740899502361	03/02/2015	REGULAR	ACTIVO
9847	SEDE CENTRAL - OGAJ - OFICINAS - A325	74 Oficina	08 Cómputo	UNIDAD CENTRAL DE PROCESO - CPU	740899502362	03/02/2015	REGULAR	ACTIVO
9848	SEDE CENTRAL - OGAJ - OFICINAS - A325	74 Oficina	08 Cómputo	UNIDAD CENTRAL DE PROCESO - CPU	740899502372	03/02/2015	REGULAR	ACTIVO
9849	SEDE CENTRAL - OGAJ - OFICINAS - A325	74 Oficina	08 Cómputo	UNIDAD CENTRAL DE PROCESO - CPU	740899502409	03/02/2015	REGULAR	ACTIVO
9850	SEDE CENTRAL - OGAJ - OFICINAS - A325	74 Oficina	08 Cómputo	UNIDAD CENTRAL DE PROCESO - CPU	740899502434	03/02/2015	REGULAR	ACTIVO
9851	SEDE CENTRAL - OGAJ - OFICINAS - A325	74 Oficina	08 Cómputo	UNIDAD CENTRAL DE PROCESO - CPU	740899502452	03/02/2015	REGULAR	ACTIVO
9852	SEDE CENTRAL - OGAJ - OFICINAS - A325	74 Oficina	08 Cómputo	UNIDAD CENTRAL DE PROCESO - CPU	740899502474	31/03/2015	REGULAR	ACTIVO
9853	SEDE CENTRAL - OGAJ - OFICINAS - A325	74 Oficina	08 Cómputo	UNIDAD CENTRAL DE PROCESO - CPU	740899502504	31/03/2015	REGULAR	ACTIVO
9854	SEDE CENTRAL - OGAJ - OFICINAS - A325	74 Oficina	08 Cómputo	UNIDAD CENTRAL DE PROCESO - CPU	740899502510	31/03/2015	REGULAR	ACTIVO
9855	SEDE CENTRAL - OGAJ - OFICINAS - A325	74 Oficina	08 Cómputo	UNIDAD CENTRAL DE PROCESO - CPU	740899502539	31/03/2015	REGULAR	ACTIVO
9856	SEDE CENTRAL - OGAJ - OFICINAS - A325	74 Oficina	08 Cómputo	UNIDAD CENTRAL DE PROCESO - CPU	740899502560	31/03/2015	REGULAR	ACTIVO
9857	SEDE CENTRAL - OGAJ - OFICINAS - A325	46 Electricidad Y Electrónica	22 Equipo	ACUMULADOR DE ENERGIA - EQUIPO DE UPS	462200500161	24/05/2012	REGULAR	ACTIVO
9858	SEDE CENTRAL - OGAJ - OFICINAS - A325	46 Electricidad Y Electrónica	22 Equipo	ACUMULADOR DE ENERGIA - EQUIPO DE UPS	462200500210	31/05/2016	REGULAR	ACTIVO
9859	SEDE CENTRAL - OGAJ - OFICINAS - A325	46 Electricidad Y Electrónica	22 Equipo	ACUMULADOR DE ENERGIA - EQUIPO DE UPS	462200500221	30/09/2016	REGULAR	ACTIVO
9860	SEDE CENTRAL - OGAJ - OFICINAS - A325	95 Telecomunicaciones	22 Equipo	CIRCUITO CERRADO DE VIDEO	952215990002	31/07/2015	REGULAR	ACTIVO
9861	SEDE CENTRAL - OGAJ - OFICINAS - A325	74 Oficina	08 Cómputo	COMPUTADORA PERSONAL PORTATIL	740805000111	22/10/2010	REGULAR	ACTIVO
9862	SEDE CENTRAL - OGAJ - OFICINAS - A325	74 Oficina	08 Cómputo	COMPUTADORA PERSONAL PORTATIL	740805000112	22/10/2010	REGULAR	ACTIVO
9863	SEDE CENTRAL - OGAJ - OFICINAS - A325	74 Oficina	08 Cómputo	COMPUTADORA PERSONAL PORTATIL	740805000160	31/07/2012	REGULAR	ACTIVO
9864	SEDE CENTRAL - OGAJ - OFICINAS - A325	74 Oficina	08 Cómputo	COMPUTADORA PERSONAL PORTATIL	740805001836	30/10/2014	REGULAR	ACTIVO
9865	SEDE CENTRAL - OGAJ - OFICINAS - A325	74 Oficina	08 Cómputo	COMPUTADORA PERSONAL PORTATIL	740805001837	30/10/2014	REGULAR	ACTIVO
9866	SEDE CENTRAL - OGAJ - OFICINAS - A325	74 Oficina	08 Cómputo	COMPUTADORA PERSONAL PORTATIL	740805002803	19/07/2016	REGULAR	ACTIVO
9867	SEDE CENTRAL - OGAJ - OFICINAS - A325	60 Instrumento De Medición	22 Equipo	CUALIFICADOR	602226100001	28/02/2008	REGULAR	ACTIVO
9868	SEDE CENTRAL - OGAJ - OFICINAS - A325	74 Oficina	08 Cómputo	DISCO DURO EXTERNO	740818500028	26/12/2012	REGULAR	ACTIVO
9869	SEDE CENTRAL - OGAJ - OFICINAS - A325	74 Oficina	08 Cómputo	DISCO DURO EXTERNO	740818500029	26/12/2012	REGULAR	ACTIVO
9870	SEDE CENTRAL - OGAJ - OFICINAS - A325	74 Oficina	08 Cómputo	DISCO DURO EXTERNO	740818500046	25/09/2014	REGULAR	ACTIVO
9871	SEDE CENTRAL - OGAJ - OFICINAS - A325	74 Oficina	08 Cómputo	DISCO DURO EXTERNO	740818500069	13/06/2016	REGULAR	ACTIVO
9872	SEDE CENTRAL - OGAJ - OFICINAS - A325	95 Telecomunicaciones	22 Equipo	DUPLICADOR/COPIADOR DE CD/DVD	952228320001	31/12/2008	REGULAR	ACTIVO
9873	SEDE CENTRAL - OGAJ - OFICINAS - A325	95 Telecomunicaciones	22 Equipo	DUPLICADOR/COPIADOR DE CD/DVD	952228320002	31/12/2008	REGULAR	ACTIVO
9874	SEDE CENTRAL - OGAJ - OFICINAS - A325	74 Oficina	08 Cómputo	EQUIPO DE CONTROL DE ACCESO BIOMETRICO	740826000003	31/12/2014	REGULAR	ACTIVO
9875	SEDE CENTRAL - OGAJ - OFICINAS - A325	11 Aire Acondicionado y Refrigeración	22 Equipo	EQUIPO PARA AIRE ACONDICIONADO PORTATIL	112235150050	26/01/2016	REGULAR	ACTIVO
9876	SEDE CENTRAL - OGAJ - OFICINAS - A325	11 Aire Acondicionado y Refrigeración	22 Equipo	EQUIPO PARA AIRE ACONDICIONADO PORTATIL	112235150052	22/03/2016	REGULAR	ACTIVO
9877	SEDE CENTRAL - OGAJ - OFICINAS - A325	74 Oficina	64 Mobiliario	ESTANTE DE MELAMINA	746441520081	23/09/2015	REGULAR	ACTIVO
9878	SEDE CENTRAL - OGAJ - OFICINAS - A325	88 Seguridad Industrial	22 Equipo	EXTINTOR	882225250085	15/08/2008	REGULAR	ACTIVO
9879	SEDE CENTRAL - OGAJ - OFICINAS - A325	74 Oficina	64 Mobiliario	GABINETE DE MELAMINA	746444820001	23/09/2015	REGULAR	ACTIVO
9880	SEDE CENTRAL - OGAJ - OFICINAS - A325	74 Oficina	08 Cómputo	MONITOR LED	740880370007	12/12/2014	REGULAR	ACTIVO
9881	SEDE CENTRAL - OGAJ - OFICINAS - A325	74 Oficina	08 Cómputo	MONITOR LED	740880370038	26/10/2016	REGULAR	ACTIVO
9882	SEDE CENTRAL - OGAJ - OFICINAS - A325	74 Oficina	08 Cómputo	MONITOR PLANO	740881870385	24/05/2010	REGULAR	ACTIVO
9883	SEDE CENTRAL - OGAJ - OFICINAS - A325	74 Oficina	08 Cómputo	MONITOR PLANO	740881870623	28/10/2010	REGULAR	ACTIVO
9884	SEDE CENTRAL - OGAJ - OFICINAS - A325	74 Oficina	08 Cómputo	MONITOR PLANO	740881870909	18/10/2012	REGULAR	ACTIVO
9885	SEDE CENTRAL - OGAJ - OFICINAS - A325	74 Oficina	08 Cómputo	MONITOR PLANO	740881870954	18/10/2012	REGULAR	ACTIVO
9886	SEDE CENTRAL - OGAJ - OFICINAS - A325	74 Oficina	08 Cómputo	MONITOR PLANO	740881870956	18/10/2012	REGULAR	ACTIVO
9887	SEDE CENTRAL - OGAJ - OFICINAS - A325	74 Oficina	08 Cómputo	MONITOR PLANO	740881871043	27/12/2013	REGULAR	ACTIVO
9888	SEDE CENTRAL - OGAJ - OFICINAS - A325	74 Oficina	08 Cómputo	MONITOR PLANO	740881871229	27/12/2013	REGULAR	ACTIVO
9889	SEDE CENTRAL - OGAJ - OFICINAS - A325	74 Oficina	08 Cómputo	MONITOR PLANO	740881871345	31/12/2014	REGULAR	ACTIVO
9890	SEDE CENTRAL - OGAJ - OFICINAS - A325	74 Oficina	08 Cómputo	MONITOR PLANO	740881871346	31/12/2014	REGULAR	ACTIVO
9891	SEDE CENTRAL - OGAJ - OFICINAS - A325	74 Oficina	08 Cómputo	MONITOR PLANO	740881871359	31/03/2015	REGULAR	ACTIVO
9892	SEDE CENTRAL - OGAJ - OFICINAS - A325	74 Oficina	08 Cómputo	MONITOR PLANO	740881871367	31/03/2015	REGULAR	ACTIVO
9893	SEDE CENTRAL - OGAJ - OFICINAS - A325	74 Oficina	08 Cómputo	MONITOR PLANO	740881871432	31/03/2015	REGULAR	ACTIVO
9894	SEDE CENTRAL - OGAJ - OFICINAS - A325	74 Oficina	08 Cómputo	MONITOR PLANO	740881871435	31/03/2015	REGULAR	ACTIVO
9895	SEDE CENTRAL - OGAJ - OFICINAS - A325	74 Oficina	08 Cómputo	MONITOR PLANO	740881871449	31/03/2015	REGULAR	ACTIVO
9896	SEDE CENTRAL - OGAJ - OFICINAS - A325	74 Oficina	08 Cómputo	MONITOR PLANO	740881871465	31/03/2015	REGULAR	ACTIVO
9897	SEDE CENTRAL - OGAJ - OFICINAS - A325	74 Oficina	08 Cómputo	MONITOR PLANO	740881871513	31/03/2015	REGULAR	ACTIVO
9898	SEDE CENTRAL - OGAJ - OFICINAS - A325	74 Oficina	08 Cómputo	MONITOR PLANO	740881871523	31/03/2015	REGULAR	ACTIVO
9899	SEDE CENTRAL - OGAJ - OFICINAS - A325	74 Oficina	08 Cómputo	MONITOR PLANO	740881871541	31/03/2015	REGULAR	ACTIVO
9900	SEDE CENTRAL - OGAJ - OFICINAS - A325	74 Oficina	08 Cómputo	MONITOR PLANO	740881871544	31/03/2015	REGULAR	ACTIVO
9901	SEDE CENTRAL - OGAJ - OFICINAS - A325	74 Oficina	08 Cómputo	MONITOR PLANO	740881871597	31/03/2015	REGULAR	ACTIVO
9902	SEDE CENTRAL - OGAJ - OFICINAS - A325	74 Oficina	08 Cómputo	MONITOR PLANO	740881871651	31/03/2015	REGULAR	ACTIVO
9903	SEDE CENTRAL - OGAJ - OFICINAS - A325	74 Oficina	08 Cómputo	MONITOR PLANO	740881871664	31/03/2015	REGULAR	ACTIVO
9904	SEDE CENTRAL - OGAJ - OFICINAS - A325	74 Oficina	08 Cómputo	MONITOR PLANO	740881871792	31/03/2015	REGULAR	ACTIVO
9905	SEDE CENTRAL - OGAJ - OFICINAS - A325	60 Instrumento De Medición	22 Equipo	MULTIMETRO-MULTITESTER	602264430002	28/02/2008	REGULAR	ACTIVO
9906	SEDE CENTRAL - OGAJ - OFICINAS - A325	74 Oficina	64 Mobiliario	PIZARRA ACRILICA	746473050117	31/10/2012	REGULAR	ACTIVO
9907	SEDE CENTRAL - OGAJ - OFICINAS - A325	95 Telecomunicaciones	22 Equipo	PROYECTOR	952266440018	22/12/2010	REGULAR	ACTIVO
9908	SEDE CENTRAL - OGAJ - OFICINAS - A325	11 Aire Acondicionado y Refrigeración	22 Equipo	REFRIGERADORA ELECTRICA DOMESTICA	112263860055	27/12/2013	REGULAR	ACTIVO
9909	SEDE CENTRAL - OGAJ - OFICINAS - A325	74 Oficina	64 Mobiliario	SILLA GIRATORIA DE METAL	746483902667	28/06/2016	REGULAR	ACTIVO
9910	SEDE CENTRAL - OGAJ - OFICINAS - A325	74 Oficina	64 Mobiliario	SILLA GIRATORIA DE METAL	746483901064	30/11/2012	REGULAR	ACTIVO
9911	SEDE CENTRAL - OGAJ - OFICINAS - A325	74 Oficina	64 Mobiliario	SILLA GIRATORIA DE METAL	746483901065	30/11/2012	REGULAR	ACTIVO
9912	SEDE CENTRAL - OGAJ - OFICINAS - A325	74 Oficina	64 Mobiliario	SILLA GIRATORIA DE METAL	746483901306	04/12/2013	REGULAR	ACTIVO
9913	SEDE CENTRAL - OGAJ - OFICINAS - A325	74 Oficina	64 Mobiliario	SILLA GIRATORIA DE METAL	746483901308	04/12/2013	REGULAR	ACTIVO
9914	SEDE CENTRAL - OGAJ - OFICINAS - A325	74 Oficina	64 Mobiliario	SILLA GIRATORIA DE METAL	746483901619	28/11/2014	REGULAR	ACTIVO
9915	SEDE CENTRAL - OGAJ - OFICINAS - A325	74 Oficina	64 Mobiliario	SILLA GIRATORIA DE METAL	746483901624	28/11/2014	REGULAR	ACTIVO
9916	SEDE CENTRAL - OGAJ - OFICINAS - A325	74 Oficina	64 Mobiliario	SILLA GIRATORIA DE METAL	746483901800	31/12/2014	REGULAR	ACTIVO
9917	SEDE CENTRAL - OGAJ - OFICINAS - A325	74 Oficina	64 Mobiliario	SILLA GIRATORIA DE METAL	746483902357	31/12/2015	REGULAR	ACTIVO
9918	SEDE CENTRAL - OGAJ - OFICINAS - A325	74 Oficina	64 Mobiliario	SILLA GIRATORIA DE METAL	746483902360	31/12/2015	REGULAR	ACTIVO
9919	SEDE CENTRAL - OGAJ - OFICINAS - A325	74 Oficina	64 Mobiliario	SILLA GIRATORIA DE METAL	746483902361	31/12/2015	REGULAR	ACTIVO
9920	SEDE CENTRAL - OGAJ - OFICINAS - A325	74 Oficina	64 Mobiliario	SILLA GIRATORIA DE METAL	746483902578	30/03/2016	REGULAR	ACTIVO
9921	SEDE CENTRAL - OGAJ - OFICINAS - A325	95 Telecomunicaciones	22 Equipo	SISTEMA DE PROYECCION MULTIMEDIA - PROYECTOR MULTIMEDIA	952278340041	20/11/2014	REGULAR	ACTIVO
9922	SEDE CENTRAL - OGAJ - OFICINAS - A325	74 Oficina	22 Equipo	SURTIDOR DE AGUA ELECTRICO - DISPENSADOR ELECTRICO	742299890043	25/01/2016	REGULAR	ACTIVO

MVCS
Por: MENA CAMPOS Antonio FAU 20504743307 hard
Motivo: Doy V° B°
Fecha: 2022/03/18 09:39:43-0500

MVCS
Por: TRUJILLO ANDIA Alex Javier FAU 20504743307 hard
Motivo: Doy V° B°
Fecha: 2022/03/17 19:49:57-0500

SISTEMA ADMINISTRATIVO DE ABASTECIMIENTO
ANEXO 7.4
INVENTARIO PATRIMONIAL DE BIENES MUEBLES

1 Sector: 37 Vivienda, Construcción y Saneamiento.
2 Pliego: 037 Ministerio de Vivienda, Construcción y Saneamiento.
3 Unidad Ejecutora: 001 Ministerio de Vivienda, Construcción y Saneamiento- Adm. General.
4 Fecha Corte: 31/12/2021.

N°	Nombre del Local	Grupo [1]	Clase [2]	Denominación (Del SINABIP)	Código Patrimonial (Númerico)	Fechas de Adquisición	Estado [3]	Condición [4]
9923	SEDE CENTRAL - OGAJ - OFICINAS - A325	74 Oficina	22 Equipo	SURTIDOR DE AGUA ELECTRICO - DISPENSADOR ELECTRICO	742299890112	25/01/2016	REGULAR	ACTIVO
9924	SEDE CENTRAL - OGAJ - OFICINAS - A325	74 Oficina	22 Equipo	SURTIDOR DE AGUA ELECTRICO - DISPENSADOR ELECTRICO	742299890113	25/01/2016	REGULAR	ACTIVO
9925	SEDE CENTRAL - OGAJ - OFICINAS - A325	95 Telecomunicaciones	22 Equipo	SWITCH PARA RED	952281170059	30/09/2009	REGULAR	ACTIVO
9926	SEDE CENTRAL - OGAJ - OFICINAS - A325	95 Telecomunicaciones	22 Equipo	SWITCH PARA RED	952281170088	31/12/2015	REGULAR	ACTIVO
9927	SEDE CENTRAL - OGAJ - OFICINAS - A325	74 Oficina	08 Cómputo	TECLADO - KEYBOARD	740895002175	27/12/2013	REGULAR	ACTIVO
9928	SEDE CENTRAL - OGAJ - OFICINAS - A325	74 Oficina	08 Cómputo	TECLADO - KEYBOARD	740895002229	27/12/2013	REGULAR	ACTIVO
9929	SEDE CENTRAL - OGAJ - OFICINAS - A325	74 Oficina	08 Cómputo	TECLADO - KEYBOARD	740895002252	27/12/2013	REGULAR	ACTIVO
9930	SEDE CENTRAL - OGAJ - OFICINAS - A325	74 Oficina	08 Cómputo	TECLADO - KEYBOARD	740895002280	27/12/2013	REGULAR	ACTIVO
9931	SEDE CENTRAL - OGAJ - OFICINAS - A325	74 Oficina	08 Cómputo	TECLADO - KEYBOARD	740895002381	27/12/2013	REGULAR	ACTIVO
9932	SEDE CENTRAL - OGAJ - OFICINAS - A325	74 Oficina	08 Cómputo	TECLADO - KEYBOARD	740895002487	31/12/2014	REGULAR	ACTIVO
9933	SEDE CENTRAL - OGAJ - OFICINAS - A325	74 Oficina	08 Cómputo	TECLADO - KEYBOARD	740895002504	03/02/2015	REGULAR	ACTIVO
9934	SEDE CENTRAL - OGAJ - OFICINAS - A325	74 Oficina	08 Cómputo	TECLADO - KEYBOARD	740895002546	03/02/2015	REGULAR	ACTIVO
9935	SEDE CENTRAL - OGAJ - OFICINAS - A325	74 Oficina	08 Cómputo	TECLADO - KEYBOARD	740895002548	03/02/2015	REGULAR	ACTIVO
9936	SEDE CENTRAL - OGAJ - OFICINAS - A325	74 Oficina	08 Cómputo	TECLADO - KEYBOARD	740895002615	03/02/2015	REGULAR	ACTIVO
9937	SEDE CENTRAL - OGAJ - OFICINAS - A325	74 Oficina	08 Cómputo	TECLADO - KEYBOARD	740895002648	03/02/2015	REGULAR	ACTIVO
9938	SEDE CENTRAL - OGAJ - OFICINAS - A325	74 Oficina	08 Cómputo	TECLADO - KEYBOARD	740895002669	03/02/2015	REGULAR	ACTIVO
9939	SEDE CENTRAL - OGAJ - OFICINAS - A325	74 Oficina	08 Cómputo	TECLADO - KEYBOARD	740895002670	03/02/2015	REGULAR	ACTIVO
9940	SEDE CENTRAL - OGAJ - OFICINAS - A325	74 Oficina	08 Cómputo	TECLADO - KEYBOARD	740895002701	03/02/2015	REGULAR	ACTIVO
9941	SEDE CENTRAL - OGAJ - OFICINAS - A325	74 Oficina	08 Cómputo	TECLADO - KEYBOARD	740895002721	03/02/2015	REGULAR	ACTIVO
9942	SEDE CENTRAL - OGAJ - OFICINAS - A325	74 Oficina	08 Cómputo	TECLADO - KEYBOARD	740895002724	03/02/2015	REGULAR	ACTIVO
9943	SEDE CENTRAL - OGAJ - OFICINAS - A325	74 Oficina	08 Cómputo	TECLADO - KEYBOARD	740895002829	31/03/2015	REGULAR	ACTIVO
9944	SEDE CENTRAL - OGAJ - OFICINAS - A325	74 Oficina	08 Cómputo	TECLADO - KEYBOARD	740895002988	31/03/2015	REGULAR	ACTIVO
9945	SEDE CENTRAL - OGAJ - OFICINAS - A325	74 Oficina	08 Cómputo	TECLADO - KEYBOARD	740895002990	31/03/2015	REGULAR	ACTIVO
9946	SEDE CENTRAL - OGAJ - OFICINAS - A325	74 Oficina	08 Cómputo	TECLADO - KEYBOARD	740895003073	29/08/2016	REGULAR	ACTIVO
9947	SEDE CENTRAL - OGAJ - OFICINAS - A325	74 Oficina	08 Cómputo	TECLADO - KEYBOARD	740895003099	30/09/2016	REGULAR	ACTIVO
9948	SEDE CENTRAL - OGAJ - OFICINAS - A325	95 Telecomunicaciones	22 Equipo	TELEFONO	952282870500	20/12/2016	REGULAR	ACTIVO
9949	SEDE CENTRAL - OGAJ - OFICINAS - A325	95 Telecomunicaciones	22 Equipo	TELEFONO	952282870537	20/12/2016	REGULAR	ACTIVO
9950	SEDE CENTRAL - OGAJ - OFICINAS - A325	95 Telecomunicaciones	22 Equipo	TELEVISOR LED	952285860016	28/06/2012	REGULAR	ACTIVO
9951	SEDE CENTRAL - OGAJ - OFICINAS - A325	95 Telecomunicaciones	22 Equipo	TELEVISOR LED	952285860029	30/10/2014	REGULAR	ACTIVO
9952	SEDE CENTRAL - OGAJ - OFICINAS - A325	74 Oficina	08 Cómputo	UNIDAD CENTRAL DE PROCESO - CPU	740899501624	19/05/2011	REGULAR	ACTIVO
9953	SEDE CENTRAL - OGAJ - OFICINAS - A325	74 Oficina	08 Cómputo	UNIDAD CENTRAL DE PROCESO - CPU	740899502094	27/12/2013	REGULAR	ACTIVO
9954	SEDE CENTRAL - OGAJ - OFICINAS - A325	74 Oficina	08 Cómputo	UNIDAD CENTRAL DE PROCESO - CPU	740899502148	27/12/2013	REGULAR	ACTIVO
9955	SEDE CENTRAL - OGAJ - OFICINAS - A325	74 Oficina	08 Cómputo	UNIDAD CENTRAL DE PROCESO - CPU	740899502169	27/12/2013	REGULAR	ACTIVO
9956	SEDE CENTRAL - OGAJ - OFICINAS - A325	74 Oficina	08 Cómputo	UNIDAD CENTRAL DE PROCESO - CPU	740899502204	31/12/2014	REGULAR	ACTIVO
9957	SEDE CENTRAL - OGAJ - OFICINAS - A325	74 Oficina	08 Cómputo	UNIDAD CENTRAL DE PROCESO - CPU	740899502206	31/12/2014	REGULAR	ACTIVO
9958	SEDE CENTRAL - OGAJ - OFICINAS - A325	74 Oficina	08 Cómputo	UNIDAD CENTRAL DE PROCESO - CPU	740899502225	03/02/2015	REGULAR	ACTIVO
9959	SEDE CENTRAL - OGAJ - OFICINAS - A325	74 Oficina	08 Cómputo	UNIDAD CENTRAL DE PROCESO - CPU	740899502230	03/02/2015	REGULAR	ACTIVO
9960	SEDE CENTRAL - OGAJ - OFICINAS - A325	74 Oficina	08 Cómputo	UNIDAD CENTRAL DE PROCESO - CPU	740899502245	03/02/2015	REGULAR	ACTIVO
9961	SEDE CENTRAL - OGAJ - OFICINAS - A325	74 Oficina	08 Cómputo	UNIDAD CENTRAL DE PROCESO - CPU	740899502268	03/02/2015	REGULAR	ACTIVO
9962	SEDE CENTRAL - OGAJ - OFICINAS - A325	74 Oficina	08 Cómputo	UNIDAD CENTRAL DE PROCESO - CPU	740899502310	03/02/2015	REGULAR	ACTIVO
9963	SEDE CENTRAL - OGAJ - OFICINAS - A325	74 Oficina	08 Cómputo	UNIDAD CENTRAL DE PROCESO - CPU	740899502335	03/02/2015	REGULAR	ACTIVO
9964	SEDE CENTRAL - OGAJ - OFICINAS - A325	74 Oficina	08 Cómputo	UNIDAD CENTRAL DE PROCESO - CPU	740899502390	03/02/2015	REGULAR	ACTIVO
9965	SEDE CENTRAL - OGAJ - OFICINAS - A325	74 Oficina	08 Cómputo	UNIDAD CENTRAL DE PROCESO - CPU	740899502421	03/02/2015	REGULAR	ACTIVO
9966	SEDE CENTRAL - OGAJ - OFICINAS - A325	74 Oficina	08 Cómputo	UNIDAD CENTRAL DE PROCESO - CPU	740899502444	03/02/2015	REGULAR	ACTIVO
9967	SEDE CENTRAL - OGAJ - OFICINAS - A325	74 Oficina	08 Cómputo	UNIDAD CENTRAL DE PROCESO - CPU	740899502451	03/02/2015	REGULAR	ACTIVO
9968	SEDE CENTRAL - OGAJ - OFICINAS - A325	74 Oficina	08 Cómputo	UNIDAD CENTRAL DE PROCESO - CPU	740899502548	31/03/2015	REGULAR	ACTIVO
9969	SEDE CENTRAL - OGAJ - OFICINAS - A325	74 Oficina	08 Cómputo	UNIDAD CENTRAL DE PROCESO - CPU	740899502706	31/03/2015	REGULAR	ACTIVO
9970	SEDE CENTRAL - OGAJ - OFICINAS - A325	74 Oficina	08 Cómputo	UNIDAD CENTRAL DE PROCESO - CPU	740899502708	31/03/2015	REGULAR	ACTIVO
9971	SEDE CENTRAL - OGAJ - OFICINAS - A325	74 Oficina	08 Cómputo	UNIDAD CENTRAL DE PROCESO - CPU	740899502824	30/09/2016	REGULAR	ACTIVO
9972	SEDE CENTRAL - OGAJ - OFICINAS - A325	11 Aire Acondicionado y Refrigeración	22 Equipo	VENTILADOR ELECTRICO PARA PARED	112283660100	25/04/2014	REGULAR	ACTIVO
9973	SEDE CENTRAL - OGAJ - OFICINAS - A325	11 Aire Acondicionado y Refrigeración	22 Equipo	VENTILADOR ELECTRICO PARA PARED	112283660101	25/04/2014	REGULAR	ACTIVO
9974	SEDE CENTRAL - OGAJ - OFICINAS - A325	11 Aire Acondicionado y Refrigeración	22 Equipo	VENTILADOR ELECTRICO TIPO COLUMNA O TORRE	112291580207	31/12/2014	REGULAR	ACTIVO
9975	SEDE CENTRAL - OGAJ - OFICINAS - A325	11 Aire Acondicionado y Refrigeración	22 Equipo	VENTILADOR ELECTRICO TIPO COLUMNA O TORRE	112291580208	31/12/2014	REGULAR	ACTIVO
9976	SEDE CENTRAL - OGAJ - OFICINAS - A325	67 Maquinaria Vehículos Y Otros	50 Máquina	AMOLADORA	675001050001	20/06/2012	REGULAR	ACTIVO
9977	SEDE CENTRAL - OGAJ - OFICINAS - A325	74 Oficina	64 Mobiliario	ARMARIO DE MELAMINA	746406260024	07/05/2015	REGULAR	ACTIVO
9978	SEDE CENTRAL - OGAJ - OFICINAS - A325	74 Oficina	64 Mobiliario	ARMARIO DE MELAMINA	746406260051	26/05/2016	REGULAR	ACTIVO
9979	SEDE CENTRAL - OGAJ - OFICINAS - A325	95 Telecomunicaciones	22 Equipo	AUDIFONOS PROFESIONALES	952210700002	18/05/2009	REGULAR	ACTIVO
9980	SEDE CENTRAL - OGAJ - OFICINAS - A325	67 Maquinaria Vehículos Y Otros	82 Vehículo	AUTOMOVIL	678205000012	04/10/2013	REGULAR	ACTIVO
9981	SEDE CENTRAL - OGAJ - OFICINAS - A325	95 Telecomunicaciones	22 Equipo	CAMARA DE VIDEO DIGITAL	952214700011	27/12/2012	REGULAR	ACTIVO
9982	SEDE CENTRAL - OGAJ - OFICINAS - A325	74 Oficina	22 Equipo	CAMARA FOTOGRAFICA DIGITAL	742208970150	28/10/2014	REGULAR	ACTIVO
9983	SEDE CENTRAL - OGAJ - OFICINAS - A325	74 Oficina	22 Equipo	CAMARA FOTOGRAFICA DIGITAL	742208970155	16/12/2014	REGULAR	ACTIVO
9984	SEDE CENTRAL - OGAJ - OFICINAS - A325	74 Oficina	22 Equipo	CAMARA FOTOGRAFICA DIGITAL	742208970183	11/03/2015	REGULAR	ACTIVO
9985	SEDE CENTRAL - OGAJ - OFICINAS - A325	74 Oficina	22 Equipo	CAMARA FOTOGRAFICA DIGITAL	742208970184	11/03/2015	REGULAR	ACTIVO
9986	SEDE CENTRAL - OGAJ - OFICINAS - A325	74 Oficina	22 Equipo	CAMARA FOTOGRAFICA DIGITAL	742208970186	11/03/2015	REGULAR	ACTIVO
9987	SEDE CENTRAL - OGAJ - OFICINAS - A325	74 Oficina	22 Equipo	CAMARA FOTOGRAFICA DIGITAL	742208970190	20/05/2015	REGULAR	ACTIVO
9988	SEDE CENTRAL - OGAJ - OFICINAS - A325	74 Oficina	22 Equipo	CAMARA FOTOGRAFICA DIGITAL	742208970192	20/05/2015	REGULAR	ACTIVO
9989	SEDE CENTRAL - OGAJ - OFICINAS - A325	74 Oficina	22 Equipo	CAMARA FOTOGRAFICA DIGITAL	742208970230	31/12/2015	REGULAR	ACTIVO
9990	SEDE CENTRAL - OGAJ - OFICINAS - A325	74 Oficina	22 Equipo	CAMARA FOTOGRAFICA DIGITAL	742208970149	17/11/2014	REGULAR	ACTIVO
9991	SEDE CENTRAL - OGAJ - OFICINAS - A325	67 Maquinaria Vehículos Y Otros	82 Vehículo	CAMION FURGON	678223000001	29/12/2016	REGULAR	ACTIVO
9992	SEDE CENTRAL - OGAJ - OFICINAS - A325	67 Maquinaria Vehículos Y Otros	82 Vehículo	CAMIONETA	678250000054	29/12/2011	REGULAR	ACTIVO
9993	SEDE CENTRAL - OGAJ - OFICINAS - A325	67 Maquinaria Vehículos Y Otros	82 Vehículo	CAMIONETA	678250000057	09/04/2012	REGULAR	ACTIVO
9994	SEDE CENTRAL - OGAJ - OFICINAS - A325	67 Maquinaria Vehículos Y Otros	82 Vehículo	CAMIONETA	678250000058	09/04/2012	REGULAR	ACTIVO
9995	SEDE CENTRAL - OGAJ - OFICINAS - A325	67 Maquinaria Vehículos Y Otros	82 Vehículo	CAMIONETA	678250000059	09/04/2012	REGULAR	ACTIVO
9996	SEDE CENTRAL - OGAJ - OFICINAS - A325	67 Maquinaria Vehículos Y Otros	82 Vehículo	CAMIONETA	678250000060	25/03/2013	REGULAR	ACTIVO
9997	SEDE CENTRAL - OGAJ - OFICINAS - A325	67 Maquinaria Vehículos Y Otros	82 Vehículo	CAMIONETA	678250000061	30/04/2013	REGULAR	ACTIVO
9998	SEDE CENTRAL - OGAJ - OFICINAS - A325	67 Maquinaria Vehículos Y Otros	82 Vehículo	CAMIONETA	678250000062	13/05/2013	REGULAR	ACTIVO
9999	SEDE CENTRAL - OGAJ - OFICINAS - A325	67 Maquinaria Vehículos Y Otros	82 Vehículo	CAMIONETA	678250000063	13/05/2013	REGULAR	ACTIVO
10000	SEDE CENTRAL - OGAJ - OFICINAS - A325	67 Maquinaria Vehículos Y Otros	82 Vehículo	CAMIONETA	678250000080	03/12/2013	REGULAR	ACTIVO
10001	SEDE CENTRAL - OGAJ - OFICINAS - A325	67 Maquinaria Vehículos Y Otros	82 Vehículo	CAMIONETA	678250000081	03/12/2013	REGULAR	ACTIVO
10002	SEDE CENTRAL - OGAJ - OFICINAS - A325	74 Oficina	64 Mobiliario	CASILLERO DE METAL - LOCKER	746428980002	01/12/2008	REGULAR	ACTIVO
10003	SEDE CENTRAL - OGAJ - OFICINAS - A325	74 Oficina	08 Cómputo	COMPUTADORA PERSONAL PORTATIL	740805000171	31/12/2012	REGULAR	ACTIVO
10004	SEDE CENTRAL - OGAJ - OFICINAS - A325	60 Instrumento De Medición	22 Equipo	CONDENSADOR DESMONTABLE	602219090001	31/03/2016	REGULAR	ACTIVO

MVCS
Por: MENA CAMPOS Antonio FAU 20504743307 hard
Motivo: Doy V° B°
Fecha: 2022/03/18 09:39:43-0500

MVCS
Por: TRUJILLO ANDIA Alex Javier FAU 20504743307 hard
Motivo: Doy V° B°
Fecha: 2022/03/17 19:49:57-0500

SISTEMA ADMINISTRATIVO DE ABASTECIMIENTO
ANEXO 7.4
INVENTARIO PATRIMONIAL DE BIENES MUEBLES

1 Sector: 37 Vivienda, Construcción y Saneamiento.
2 Pliego: 037 Ministerio de Vivienda, Construcción y Saneamiento.
3 Unidad Ejecutora: 001 Ministerio de Vivienda, Construcción y Saneamiento- Adm. General.
4 Fecha Corte: 31/12/2021.

N°	Nombre del Local	Grupo [1]	Clase [2]	Denominación (Del SINABIP)	Código Patrimonial (Númerico)	Fechas de Adquisición	Estado [3]	Condición [4]
10005	SEDE CENTRAL - OGAJ - OFICINAS - A325	60 Instrumento De Medición	22 Equipo	CONDENSADOR DESMONTABLE	602219090002	31/03/2016	REGULAR	ACTIVO
10006	SEDE CENTRAL - OGAJ - OFICINAS - A325	95 Telecomunicaciones	22 Equipo	CONSOLA PARA CONTROL DE AUDIO	952218640003	18/05/2009	REGULAR	ACTIVO
10007	SEDE CENTRAL - OGAJ - OFICINAS - A325	95 Telecomunicaciones	22 Equipo	CONTROL REMOTO EN GENERAL	952220150003	22/03/2012	REGULAR	ACTIVO
10008	SEDE CENTRAL - OGAJ - OFICINAS - A325	74 Oficina	22 Equipo	DESTRUCTORA DE DOCUMENTOS	742216550029	11/03/2013	REGULAR	ACTIVO
10009	SEDE CENTRAL - OGAJ - OFICINAS - A325	60 Instrumento De Medición	22 Equipo	DETECTOR DE BARRAS DE ACERO	602227930001	06/05/2014	REGULAR	ACTIVO
10010	SEDE CENTRAL - OGAJ - OFICINAS - A325	74 Oficina	08 Cómputo	DISCO DURO EXTERNO	740818500020	12/06/2012	REGULAR	ACTIVO
10011	SEDE CENTRAL - OGAJ - OFICINAS - A325	74 Oficina	08 Cómputo	DISCO DURO EXTERNO	740818500032	04/12/2013	REGULAR	ACTIVO
10012	SEDE CENTRAL - OGAJ - OFICINAS - A325	74 Oficina	08 Cómputo	DISCO DURO EXTERNO	740818500035	16/07/2014	REGULAR	ACTIVO
10013	SEDE CENTRAL - OGAJ - OFICINAS - A325	74 Oficina	08 Cómputo	DISCO DURO EXTERNO	740818500036	16/07/2014	REGULAR	ACTIVO
10014	SEDE CENTRAL - OGAJ - OFICINAS - A325	74 Oficina	08 Cómputo	DISCO DURO EXTERNO	740818500048	21/10/2014	REGULAR	ACTIVO
10015	SEDE CENTRAL - OGAJ - OFICINAS - A325	74 Oficina	08 Cómputo	DISCO DURO EXTERNO	740818500049	21/10/2014	REGULAR	ACTIVO
10016	SEDE CENTRAL - OGAJ - OFICINAS - A325	74 Oficina	08 Cómputo	DISCO DURO EXTERNO	740818500056	07/07/2015	REGULAR	ACTIVO
10017	SEDE CENTRAL - OGAJ - OFICINAS - A325	74 Oficina	08 Cómputo	DISCO DURO EXTERNO	740818500057	14/07/2015	REGULAR	ACTIVO
10018	SEDE CENTRAL - OGAJ - OFICINAS - A325	74 Oficina	08 Cómputo	DISCO DURO EXTERNO	740818500003	24/05/2010	REGULAR	ACTIVO
10019	SEDE CENTRAL - OGAJ - OFICINAS - A325	74 Oficina	08 Cómputo	DISCO DURO EXTERNO	740818500006	23/09/2010	REGULAR	ACTIVO
10020	SEDE CENTRAL - OGAJ - OFICINAS - A325	74 Oficina	08 Cómputo	DISCO DURO EXTERNO	740818500007	23/09/2010	REGULAR	ACTIVO
10021	SEDE CENTRAL - OGAJ - OFICINAS - A325	74 Oficina	08 Cómputo	DISCO DURO EXTERNO	740818500023	29/08/2012	REGULAR	ACTIVO
10022	SEDE CENTRAL - OGAJ - OFICINAS - A325	74 Oficina	08 Cómputo	DISCO DURO EXTERNO	740818500027	26/12/2012	REGULAR	ACTIVO
10023	SEDE CENTRAL - OGAJ - OFICINAS - A325	74 Oficina	08 Cómputo	DISCO DURO EXTERNO	740818500040	25/09/2014	REGULAR	ACTIVO
10024	SEDE CENTRAL - OGAJ - OFICINAS - A325	74 Oficina	08 Cómputo	DISCO DURO EXTERNO	740818500065	08/06/2016	REGULAR	ACTIVO
10025	SEDE CENTRAL - OGAJ - OFICINAS - A325	74 Oficina	08 Cómputo	DISCO DURO EXTERNO	740818500068	13/06/2016	REGULAR	ACTIVO
10026	SEDE CENTRAL - OGAJ - OFICINAS - A325	74 Oficina	08 Cómputo	DISCO DURO EXTERNO	740818500073	12/08/2016	REGULAR	ACTIVO
10027	SEDE CENTRAL - OGAJ - OFICINAS - A325	60 Instrumento De Medición	22 Equipo	DISTANCIOMETRO LASER	602233450002	27/12/2013	REGULAR	ACTIVO
10028	SEDE CENTRAL - OGAJ - OFICINAS - A325	60 Instrumento De Medición	22 Equipo	DISTANCIOMETRO LASER	602233450004	27/12/2013	REGULAR	ACTIVO
10029	SEDE CENTRAL - OGAJ - OFICINAS - A325	67 Maquinaria Vehículos Y Otros	22 Equipo	ELECTROBOMBA	672235280005	23/05/2003	REGULAR	ACTIVO
10030	SEDE CENTRAL - OGAJ - OFICINAS - A325	74 Oficina	08 Cómputo	EQUIPO DE CONTROL DE ACCESO BIOMETRICO	740826000010	31/12/2015	REGULAR	ACTIVO
10031	SEDE CENTRAL - OGAJ - OFICINAS - A325	74 Oficina	08 Cómputo	EQUIPO DE CONTROL DE ACCESO BIOMETRICO	740826000014	31/12/2015	REGULAR	ACTIVO
10032	SEDE CENTRAL - OGAJ - OFICINAS - A325	95 Telecomunicaciones	22 Equipo	EQUIPO DE POSICIONAMIENTO - GPS	952231860037	31/07/2012	REGULAR	ACTIVO
10033	SEDE CENTRAL - OGAJ - OFICINAS - A325	95 Telecomunicaciones	22 Equipo	EQUIPO DE POSICIONAMIENTO - GPS	952231860121	30/04/2015	REGULAR	ACTIVO
10034	SEDE CENTRAL - OGAJ - OFICINAS - A325	95 Telecomunicaciones	22 Equipo	EQUIPO DE POSICIONAMIENTO - GPS	952231860124	30/04/2015	REGULAR	ACTIVO
10035	SEDE CENTRAL - OGAJ - OFICINAS - A325	95 Telecomunicaciones	22 Equipo	EQUIPO DE POSICIONAMIENTO - GPS	952231860127	30/04/2015	REGULAR	ACTIVO
10036	SEDE CENTRAL - OGAJ - OFICINAS - A325	95 Telecomunicaciones	22 Equipo	EQUIPO DE POSICIONAMIENTO - GPS	952231860135	30/04/2015	REGULAR	ACTIVO
10037	SEDE CENTRAL - OGAJ - OFICINAS - A325	95 Telecomunicaciones	22 Equipo	EQUIPO DE POSICIONAMIENTO - GPS	952231860138	30/04/2015	REGULAR	ACTIVO
10038	SEDE CENTRAL - OGAJ - OFICINAS - A325	95 Telecomunicaciones	22 Equipo	EQUIPO DE POSICIONAMIENTO - GPS	952231860150	18/12/2015	REGULAR	ACTIVO
10039	SEDE CENTRAL - OGAJ - OFICINAS - A325	95 Telecomunicaciones	22 Equipo	EQUIPO DE POSICIONAMIENTO - GPS	952231860179	18/12/2015	REGULAR	ACTIVO
10040	SEDE CENTRAL - OGAJ - OFICINAS - A325	74 Oficina	22 Equipo	EQUIPO MULTIFUNCIONAL COPIADORA FAX IMPRESORA SCANNER	742223580164	05/07/2016	REGULAR	ACTIVO
10041	SEDE CENTRAL - OGAJ - OFICINAS - A325	11 Aire Acondicionado y Refrigeración	22 Equipo	EQUIPO PARA AIRE ACONDICIONADO PORTATIL	112235150051	26/01/2016	REGULAR	ACTIVO
10042	SEDE CENTRAL - OGAJ - OFICINAS - A325	11 Aire Acondicionado y Refrigeración	22 Equipo	EQUIPO PARA AIRE ACONDICIONADO TIPO DOMESTICO	112236140210	21/12/2021	NUEVO	ACTIVO
10043	SEDE CENTRAL - OGAJ - OFICINAS - A325	95 Telecomunicaciones	22 Equipo	ESCANER DE RED	952236860013	30/12/2014	REGULAR	ACTIVO
10044	SEDE CENTRAL - OGAJ - OFICINAS - A325	95 Telecomunicaciones	22 Equipo	ESCANER DE RED	952236860026	31/12/2014	REGULAR	ACTIVO
10045	SEDE CENTRAL - OGAJ - OFICINAS - A325	60 Instrumento De Medición	22 Equipo	ESCLEROMETRO PARA PRUEBA DE CONCRETO	602238120001	06/05/2014	REGULAR	ACTIVO
10046	SEDE CENTRAL - OGAJ - OFICINAS - A325	60 Instrumento De Medición	22 Equipo	ESCLEROMETRO PARA PRUEBA DE CONCRETO	602238120002	06/05/2014	REGULAR	ACTIVO
10047	SEDE CENTRAL - OGAJ - OFICINAS - A325	60 Instrumento De Medición	22 Equipo	ESCLEROMETRO PARA PRUEBA DE CONCRETO	602238120003	06/05/2014	REGULAR	ACTIVO
10048	SEDE CENTRAL - OGAJ - OFICINAS - A325	74 Oficina	64 Mobiliario	ESCRITORIO DE MADERA	746437120159	11/03/1998	MALO	ACTIVO
10049	SEDE CENTRAL - OGAJ - OFICINAS - A325	74 Oficina	64 Mobiliario	ESCRITORIO DE MADERA	746437120440	01/12/2008	REGULAR	ACTIVO
10050	SEDE CENTRAL - OGAJ - OFICINAS - A325	46 Electricidad Y Electrónica	22 Equipo	ESTABILIZADOR	462252150346	30/12/2014	REGULAR	ACTIVO
10051	SEDE CENTRAL - OGAJ - OFICINAS - A325	46 Electricidad Y Electrónica	22 Equipo	ESTABILIZADOR	462252150265	18/10/2012	REGULAR	ACTIVO
10052	SEDE CENTRAL - OGAJ - OFICINAS - A325	46 Electricidad Y Electrónica	22 Equipo	ESTABILIZADOR	462252150277	18/10/2012	REGULAR	ACTIVO
10053	SEDE CENTRAL - OGAJ - OFICINAS - A325	67 Maquinaria Vehículos Y Otros	22 Equipo	EXTRACTOR DE NUCLEOS DE CONCRETO	672259580001	27/12/2013	REGULAR	ACTIVO
10054	SEDE CENTRAL - OGAJ - OFICINAS - A325	74 Oficina	64 Mobiliario	GABINETE DE METAL	746444910031	30/09/2014	REGULAR	ACTIVO
10055	SEDE CENTRAL - OGAJ - OFICINAS - A325	74 Oficina	64 Mobiliario	GABINETE DE METAL	746444910024	29/12/2011	REGULAR	ACTIVO
10056	SEDE CENTRAL - OGAJ - OFICINAS - A325	74 Oficina	64 Mobiliario	GABINETE DE METAL	746444910041	19/07/2016	REGULAR	ACTIVO
10057	SEDE CENTRAL - OGAJ - OFICINAS - A325	95 Telecomunicaciones	22 Equipo	GRABADOR DIGITAL DE LLAMADAS TELEFONICAS/VOZ/RADIO/FAX	952245180001	07/07/2015	REGULAR	ACTIVO
10058	SEDE CENTRAL - OGAJ - OFICINAS - A325	95 Telecomunicaciones	22 Equipo	GRABADORA DIGITAL	952245650010	31/12/2015	REGULAR	ACTIVO
10059	SEDE CENTRAL - OGAJ - OFICINAS - A325	74 Oficina	22 Equipo	GUILLOTINA	742229930015	22/11/2002	REGULAR	ACTIVO
10060	SEDE CENTRAL - OGAJ - OFICINAS - A325	74 Oficina	22 Equipo	GUILLOTINA	742229930016	22/11/2002	REGULAR	ACTIVO
10061	SEDE CENTRAL - OGAJ - OFICINAS - A325	74 Oficina	22 Equipo	GUILLOTINA	742229930064	31/03/2015	REGULAR	ACTIVO
10062	SEDE CENTRAL - OGAJ - OFICINAS - A325	32 Cocina Y Comedor	22 Equipo	HORNO MICROONDAS	322260610036	09/02/2015	REGULAR	ACTIVO
10063	SEDE CENTRAL - OGAJ - OFICINAS - A325	32 Cocina Y Comedor	22 Equipo	HORNO MICROONDAS	322260610039	02/09/2015	REGULAR	ACTIVO
10064	SEDE CENTRAL - OGAJ - OFICINAS - A325	74 Oficina	08 Cómputo	LECTORA DE CODIGO DE BARRAS	740863500003	15/04/2013	REGULAR	ACTIVO
10065	SEDE CENTRAL - OGAJ - OFICINAS - A325	74 Oficina	22 Equipo	MAQUINA ANILLADORA PERFORADORA	742232610059	19/12/2011	REGULAR	ACTIVO
10066	SEDE CENTRAL - OGAJ - OFICINAS - A325	74 Oficina	22 Equipo	MAQUINA ANILLADORA PERFORADORA	742232610065	15/04/2015	REGULAR	ACTIVO
10067	SEDE CENTRAL - OGAJ - OFICINAS - A325	74 Oficina	22 Equipo	MAQUINA DE ESCRIBIR MECANICA	742243310007	01/12/2008	REGULAR	ACTIVO
10068	SEDE CENTRAL - OGAJ - OFICINAS - A325	74 Oficina	64 Mobiliario	MESA DE MADERA	746449320079	06/06/2000	REGULAR	ACTIVO
10069	SEDE CENTRAL - OGAJ - OFICINAS - A325	74 Oficina	64 Mobiliario	MESA DE METAL	746450680029	29/12/2016	REGULAR	ACTIVO
10070	SEDE CENTRAL - OGAJ - OFICINAS - A325	74 Oficina	64 Mobiliario	MESITA DE MADERA PARA TELEFONO	746456100030	30/09/1998	MALO	ACTIVO
10071	SEDE CENTRAL - OGAJ - OFICINAS - A325	95 Telecomunicaciones	22 Equipo	MICROFONO INALAMBRICO	952255290035	31/12/2015	REGULAR	ACTIVO
10072	SEDE CENTRAL - OGAJ - OFICINAS - A325	95 Telecomunicaciones	22 Equipo	MINIGRABADORA PARA CINTA DE SONIDO	952256050003	24/06/2014	REGULAR	ACTIVO
10073	SEDE CENTRAL - OGAJ - OFICINAS - A325	74 Oficina	08 Cómputo	MODEM EXTERNO	740872500027	30/09/2014	REGULAR	ACTIVO
10074	SEDE CENTRAL - OGAJ - OFICINAS - A325	74 Oficina	64 Mobiliario	MODULO DE MADERA PARA MICROCOMPUTADORA	746460850298	01/12/2008	REGULAR	ACTIVO
10075	SEDE CENTRAL - OGAJ - OFICINAS - A325	74 Oficina	64 Mobiliario	MODULO DE MELAMINA	746460980027	31/12/2014	REGULAR	ACTIVO
10076	SEDE CENTRAL - OGAJ - OFICINAS - A325	74 Oficina	08 Cómputo	MONITOR PLANO	740881870916	18/10/2012	REGULAR	ACTIVO
10077	SEDE CENTRAL - OGAJ - OFICINAS - A325	74 Oficina	08 Cómputo	MONITOR PLANO	740881871209	27/12/2013	REGULAR	ACTIVO
10078	SEDE CENTRAL - OGAJ - OFICINAS - A325	74 Oficina	08 Cómputo	MONITOR PLANO	740881871270	27/12/2013	REGULAR	ACTIVO
10079	SEDE CENTRAL - OGAJ - OFICINAS - A325	74 Oficina	08 Cómputo	MONITOR PLANO	740881871310	27/12/2013	REGULAR	ACTIVO
10080	SEDE CENTRAL - OGAJ - OFICINAS - A325	74 Oficina	08 Cómputo	MONITOR PLANO	740881871582	31/03/2015	REGULAR	ACTIVO
10081	SEDE CENTRAL - OGAJ - OFICINAS - A325	74 Oficina	08 Cómputo	MONITOR PLANO	740881871663	31/03/2015	REGULAR	ACTIVO
10082	SEDE CENTRAL - OGAJ - OFICINAS - A325	67 Maquinaria Vehículos Y Otros	82 Vehículo	MOTOCICLETA	678268000001	30/04/2013	REGULAR	ACTIVO
10083	SEDE CENTRAL - OGAJ - OFICINAS - A325	53 Hospitalización	22 Equipo	OXIMETRO DE PULSOS	532288390001	16/12/2014	REGULAR	ACTIVO
10084	SEDE CENTRAL - OGAJ - OFICINAS - A325	53 Hospitalización	22 Equipo	OXIMETRO DE PULSOS	532288390002	16/12/2014	REGULAR	ACTIVO
10085	SEDE CENTRAL - OGAJ - OFICINAS - A325	95 Telecomunicaciones	22 Equipo	PANEL SOLAR	952259450001	01/12/2008	REGULAR	ACTIVO
10086	SEDE CENTRAL - OGAJ - OFICINAS - A325	74 Oficina	64 Mobiliario	PARANTE ORDENADOR DE FILAS	746469330003	25/06/2012	REGULAR	ACTIVO

MVCS
Por: MENA CAMPOS Antonio FAU 20504743307 hard
Motivo: Doy V° B°
Fecha: 2022/03/18 09:39:43-0500

MVCS
Por: TRUJILLO ANDIA Alex Javier FAU 20504743307 hard
Motivo: Doy V° B°
Fecha: 2022/03/17 19:49:57-0500

SISTEMA ADMINISTRATIVO DE ABASTECIMIENTO
ANEXO 7.4
INVENTARIO PATRIMONIAL DE BIENES MUEBLES

1 Sector: 37 Vivienda, Construcción y Saneamiento.
2 Pliego: 037 Ministerio de Vivienda, Construcción y Saneamiento.
3 Unidad Ejecutora: 001 Ministerio de Vivienda, Construcción y Saneamiento- Adm. General.
4 Fecha Corte: 31/12/2021.

N°	Nombre del Local	Grupo [1]	Clase [2]	Denominación (Del SINABIP)	Código Patrimonial (Númerico)	Fechas de Adquisición	Estado [3]	Condición [4]
10087	SEDE CENTRAL - OGAJ - OFICINAS - A325	74 Oficina	64 Mobiliario	PLANOTECA DE METAL	746476450050	23/07/2015	REGULAR	ACTIVO
10088	SEDE CENTRAL - OGAJ - OFICINAS - A325	95 Telecomunicaciones	22 Equipo	PROYECTOR	952266440024	27/12/2013	REGULAR	ACTIVO
10089	SEDE CENTRAL - OGAJ - OFICINAS - A325	74 Oficina	22 Equipo	PUNTERO LASER (MAYOR A 1/4 UIT)	742278090007	23/11/2011	REGULAR	ACTIVO
10090	SEDE CENTRAL - OGAJ - OFICINAS - A325	95 Telecomunicaciones	22 Equipo	PUNTO DE ACCESO INALAMBRICO - ACCESS POINT WIRELESS	952267420013	29/08/2012	REGULAR	ACTIVO
10091	SEDE CENTRAL - OGAJ - OFICINAS - A325	95 Telecomunicaciones	22 Equipo	PUNTO DE ACCESO INALAMBRICO - ACCESS POINT WIRELESS	952267420021	29/08/2012	REGULAR	ACTIVO
10092	SEDE CENTRAL - OGAJ - OFICINAS - A325	95 Telecomunicaciones	22 Equipo	PUNTO DE ACCESO INALAMBRICO - ACCESS POINT WIRELESS	952267420029	29/08/2012	REGULAR	ACTIVO
10093	SEDE CENTRAL - OGAJ - OFICINAS - A325	95 Telecomunicaciones	22 Equipo	PUNTO DE ACCESO INALAMBRICO - ACCESS POINT WIRELESS	952267420035	29/08/2012	REGULAR	ACTIVO
10094	SEDE CENTRAL - OGAJ - OFICINAS - A325	67 Maquinaria Vehículos Y Otros	64 Mobiliario	RACK PARA RADIO, TV, LUCES Y TELECINE	676457820002	01/04/2003	REGULAR	ACTIVO
10095	SEDE CENTRAL - OGAJ - OFICINAS - A325	67 Maquinaria Vehículos Y Otros	64 Mobiliario	RACK PARA RADIO, TV, LUCES Y TELECINE	676457820005	12/06/2012	REGULAR	ACTIVO
10096	SEDE CENTRAL - OGAJ - OFICINAS - A325	67 Maquinaria Vehículos Y Otros	64 Mobiliario	RACK PARA RADIO, TV, LUCES Y TELECINE	676457820008	12/06/2012	REGULAR	ACTIVO
10097	SEDE CENTRAL - OGAJ - OFICINAS - A325	95 Telecomunicaciones	22 Equipo	RADIO TRANSCEPTOR	952269270001	16/07/2014	REGULAR	ACTIVO
10098	SEDE CENTRAL - OGAJ - OFICINAS - A325	11 Aire Acondicionado y Refrigeración	22 Equipo	REFRIGERADORA ELECTRICA DOMESTICA	112263860056	27/12/2013	REGULAR	ACTIVO
10099	SEDE CENTRAL - OGAJ - OFICINAS - A325	11 Aire Acondicionado y Refrigeración	22 Equipo	REFRIGERADORA ELECTRICA DOMESTICA	112263860127	19/07/2016	REGULAR	ACTIVO
10100	SEDE CENTRAL - OGAJ - OFICINAS - A325	74 Oficina	22 Equipo	RELOJ DE PARED	742291470015	18/12/2006	REGULAR	ACTIVO
10101	SEDE CENTRAL - OGAJ - OFICINAS - A325	95 Telecomunicaciones	22 Equipo	REPRODUCTOR GRABADOR DE DVD - DVD GRABADOR	952274980001	27/05/2009	REGULAR	ACTIVO
10102	SEDE CENTRAL - OGAJ - OFICINAS - A325	74 Oficina	64 Mobiliario	ROTAFOLIO (OTROS)	746479840011	19/07/2016	REGULAR	ACTIVO
10103	SEDE CENTRAL - OGAJ - OFICINAS - A325	67 Maquinaria Vehículos Y Otros	22 Equipo	ROTOMARTILLO	672288570001	20/06/2012	REGULAR	ACTIVO
10104	SEDE CENTRAL - OGAJ - OFICINAS - A325	74 Oficina	08 Cómputo	SERVIDOR	740892000041	21/02/2013	REGULAR	ACTIVO
10105	SEDE CENTRAL - OGAJ - OFICINAS - A325	74 Oficina	08 Cómputo	SERVIDOR	740892000048	23/08/2016	REGULAR	ACTIVO
10106	SEDE CENTRAL - OGAJ - OFICINAS - A325	74 Oficina	64 Mobiliario	SILLA FIJA DE METAL	746481870445	27/12/2013	REGULAR	ACTIVO
10107	SEDE CENTRAL - OGAJ - OFICINAS - A325	74 Oficina	64 Mobiliario	SILLA FIJA DE METAL	746481870548	30/09/2014	REGULAR	ACTIVO
10108	SEDE CENTRAL - OGAJ - OFICINAS - A325	74 Oficina	64 Mobiliario	SILLA FIJA DE METAL	746481870550	30/09/2014	REGULAR	ACTIVO
10109	SEDE CENTRAL - OGAJ - OFICINAS - A325	74 Oficina	64 Mobiliario	SILLA FIJA DE METAL	746481870611	23/12/2014	REGULAR	ACTIVO
10110	SEDE CENTRAL - OGAJ - OFICINAS - A325	74 Oficina	64 Mobiliario	SILLA FIJA DE METAL	746481870612	23/12/2014	REGULAR	ACTIVO
10111	SEDE CENTRAL - OGAJ - OFICINAS - A325	74 Oficina	64 Mobiliario	SILLA FIJA DE METAL	746481870613	23/12/2014	REGULAR	ACTIVO
10112	SEDE CENTRAL - OGAJ - OFICINAS - A325	74 Oficina	64 Mobiliario	SILLA FIJA DE METAL	746481870614	23/12/2014	REGULAR	ACTIVO
10113	SEDE CENTRAL - OGAJ - OFICINAS - A325	74 Oficina	64 Mobiliario	SILLA FIJA DE METAL	746481870615	23/12/2014	REGULAR	ACTIVO
10114	SEDE CENTRAL - OGAJ - OFICINAS - A325	74 Oficina	64 Mobiliario	SILLA FIJA DE METAL	746481870616	23/12/2014	REGULAR	ACTIVO
10115	SEDE CENTRAL - OGAJ - OFICINAS - A325	74 Oficina	64 Mobiliario	SILLA FIJA DE METAL	746481870617	23/12/2014	REGULAR	ACTIVO
10116	SEDE CENTRAL - OGAJ - OFICINAS - A325	74 Oficina	64 Mobiliario	SILLA FIJA DE METAL	746481870619	23/12/2014	REGULAR	ACTIVO
10117	SEDE CENTRAL - OGAJ - OFICINAS - A325	74 Oficina	64 Mobiliario	SILLA FIJA DE METAL	746481870620	23/12/2014	REGULAR	ACTIVO
10118	SEDE CENTRAL - OGAJ - OFICINAS - A325	74 Oficina	64 Mobiliario	SILLA FIJA DE METAL	746481870935	29/12/2016	REGULAR	ACTIVO
10119	SEDE CENTRAL - OGAJ - OFICINAS - A325	74 Oficina	64 Mobiliario	SILLA FIJA DE METAL	746481870936	29/12/2016	REGULAR	ACTIVO
10120	SEDE CENTRAL - OGAJ - OFICINAS - A325	74 Oficina	64 Mobiliario	SILLA FIJA DE METAL	746481870937	29/12/2016	REGULAR	ACTIVO
10121	SEDE CENTRAL - OGAJ - OFICINAS - A325	74 Oficina	64 Mobiliario	SILLA FIJA DE METAL	746481870938	29/12/2016	REGULAR	ACTIVO
10122	SEDE CENTRAL - OGAJ - OFICINAS - A325	74 Oficina	64 Mobiliario	SILLA FIJA DE METAL	746481870939	29/12/2016	REGULAR	ACTIVO
10123	SEDE CENTRAL - OGAJ - OFICINAS - A325	74 Oficina	64 Mobiliario	SILLA FIJA DE METAL	746481870940	29/12/2016	REGULAR	ACTIVO
10124	SEDE CENTRAL - OGAJ - OFICINAS - A325	74 Oficina	64 Mobiliario	SILLA FIJA DE OTRO MATERIAL	746482550089	06/02/2003	REGULAR	ACTIVO
10125	SEDE CENTRAL - OGAJ - OFICINAS - A325	74 Oficina	64 Mobiliario	SILLA FIJA DE OTRO MATERIAL	746482550090	06/02/2003	REGULAR	ACTIVO
10126	SEDE CENTRAL - OGAJ - OFICINAS - A325	74 Oficina	64 Mobiliario	SILLA FIJA DE OTRO MATERIAL	746482550100	06/02/2003	REGULAR	ACTIVO
10127	SEDE CENTRAL - OGAJ - OFICINAS - A325	74 Oficina	64 Mobiliario	SILLA FIJA DE OTRO MATERIAL	746482550186	16/07/2003	REGULAR	ACTIVO
10128	SEDE CENTRAL - OGAJ - OFICINAS - A325	74 Oficina	64 Mobiliario	SILLA FIJA DE OTRO MATERIAL	746482550196	16/07/2003	REGULAR	ACTIVO
10129	SEDE CENTRAL - OGAJ - OFICINAS - A325	74 Oficina	64 Mobiliario	SILLA FIJA DE OTRO MATERIAL	746482550255	24/07/2004	REGULAR	ACTIVO
10130	SEDE CENTRAL - OGAJ - OFICINAS - A325	74 Oficina	64 Mobiliario	SILLA FIJA DE OTRO MATERIAL	746482550256	24/07/2004	REGULAR	ACTIVO
10131	SEDE CENTRAL - OGAJ - OFICINAS - A325	74 Oficina	64 Mobiliario	SILLA FIJA DE OTRO MATERIAL	746482550300	24/07/2004	REGULAR	ACTIVO
10132	SEDE CENTRAL - OGAJ - OFICINAS - A325	74 Oficina	64 Mobiliario	SILLA FIJA DE OTRO MATERIAL	746482550322	24/07/2004	REGULAR	ACTIVO
10133	SEDE CENTRAL - OGAJ - OFICINAS - A325	74 Oficina	64 Mobiliario	SILLA FIJA DE OTRO MATERIAL	746482551413	13/05/2013	REGULAR	ACTIVO
10134	SEDE CENTRAL - OGAJ - OFICINAS - A325	74 Oficina	64 Mobiliario	SILLA GIRATORIA DE METAL	746483901236	31/10/2013	REGULAR	ACTIVO
10135	SEDE CENTRAL - OGAJ - OFICINAS - A325	74 Oficina	64 Mobiliario	SILLA GIRATORIA DE METAL	746483901404	29/08/2014	REGULAR	ACTIVO
10136	SEDE CENTRAL - OGAJ - OFICINAS - A325	74 Oficina	64 Mobiliario	SILLA GIRATORIA DE METAL	746483902726	28/06/2016	REGULAR	ACTIVO
10137	SEDE CENTRAL - OGAJ - OFICINAS - A325	74 Oficina	64 Mobiliario	SILLA GIRATORIA DE METAL	746483902731	28/06/2016	REGULAR	ACTIVO
10138	SEDE CENTRAL - OGAJ - OFICINAS - A325	74 Oficina	64 Mobiliario	SILLA GIRATORIA DE METAL	746483902738	26/08/2016	REGULAR	ACTIVO
10139	SEDE CENTRAL - OGAJ - OFICINAS - A325	74 Oficina	64 Mobiliario	SILLON FIJO DE METAL	746487970294	01/12/2008	REGULAR	ACTIVO
10140	SEDE CENTRAL - OGAJ - OFICINAS - A325	74 Oficina	64 Mobiliario	SILLON GIRATORIO DE METAL	746489330028	31/12/1992	MALO	ACTIVO
10141	SEDE CENTRAL - OGAJ - OFICINAS - A325	95 Telecomunicaciones	22 Equipo	SISTEMA DE PROTECCION Y SEGURIDAD PARA RED - FIREWALL	952278320001	28/09/2012	REGULAR	ACTIVO
10142	SEDE CENTRAL - OGAJ - OFICINAS - A325	74 Oficina	64 Mobiliario	SOFA DE METAL	746490680006	06/02/2012	REGULAR	ACTIVO
10143	SEDE CENTRAL - OGAJ - OFICINAS - A325	74 Oficina	08 Cómputo	SOLUCION DE ALMACENAMIENTO EXTERNO	740894810001	30/09/2016	REGULAR	ACTIVO
10144	SEDE CENTRAL - OGAJ - OFICINAS - A325	74 Oficina	08 Cómputo	TABLETA PAD	740894930021	09/09/2015	REGULAR	ACTIVO
10145	SEDE CENTRAL - OGAJ - OFICINAS - A325	67 Maquinaria Vehículos Y Otros	22 Equipo	TALADRO ELECTRICO PORTATIL	672295930010	20/06/2012	REGULAR	ACTIVO
10146	SEDE CENTRAL - OGAJ - OFICINAS - A325	67 Maquinaria Vehículos Y Otros	64 Mobiliario	TANQUE DE FIBRA DE VIDRIO	676465630001	27/07/1999	MALO	ACTIVO
10147	SEDE CENTRAL - OGAJ - OFICINAS - A325	74 Oficina	64 Mobiliario	TARJETERO DE METAL	746496790007	01/12/2008	REGULAR	ACTIVO
10148	SEDE CENTRAL - OGAJ - OFICINAS - A325	74 Oficina	08 Cómputo	TECLADO - KEYBOARD	740895001464	28/10/2010	REGULAR	ACTIVO
10149	SEDE CENTRAL - OGAJ - OFICINAS - A325	74 Oficina	08 Cómputo	TECLADO - KEYBOARD	740895002211	27/12/2013	REGULAR	ACTIVO
10150	SEDE CENTRAL - OGAJ - OFICINAS - A325	74 Oficina	08 Cómputo	TECLADO - KEYBOARD	740895002258	27/12/2013	REGULAR	ACTIVO
10151	SEDE CENTRAL - OGAJ - OFICINAS - A325	74 Oficina	08 Cómputo	TECLADO - KEYBOARD	740895002288	27/12/2013	REGULAR	ACTIVO
10152	SEDE CENTRAL - OGAJ - OFICINAS - A325	74 Oficina	08 Cómputo	TECLADO - KEYBOARD	740895002793	31/03/2015	REGULAR	ACTIVO
10153	SEDE CENTRAL - OGAJ - OFICINAS - A325	74 Oficina	08 Cómputo	TECLADO - KEYBOARD	740895002847	31/03/2015	REGULAR	ACTIVO
10154	SEDE CENTRAL - OGAJ - OFICINAS - A325	74 Oficina	08 Cómputo	TECLADO - KEYBOARD	740895002089	26/12/2012	REGULAR	ACTIVO
10155	SEDE CENTRAL - OGAJ - OFICINAS - A325	95 Telecomunicaciones	22 Equipo	TELEVISOR LED	952285860007	16/02/2012	REGULAR	ACTIVO
10156	SEDE CENTRAL - OGAJ - OFICINAS - A325	95 Telecomunicaciones	22 Equipo	TELEVISOR LED	952285860008	16/02/2012	REGULAR	ACTIVO
10157	SEDE CENTRAL - OGAJ - OFICINAS - A325	32 Cocina Y Comedor	22 Equipo	TERMO HERVIDOR ELECTRICO	322292280008	04/04/2013	REGULAR	ACTIVO
10158	SEDE CENTRAL - OGAJ - OFICINAS - A325	32 Cocina Y Comedor	22 Equipo	TERMO HERVIDOR ELECTRICO	322292280010	22/08/2013	REGULAR	ACTIVO
10159	SEDE CENTRAL - OGAJ - OFICINAS - A325	32 Cocina Y Comedor	22 Equipo	TERMO HERVIDOR ELECTRICO	322292280015	08/07/2016	REGULAR	ACTIVO
10160	SEDE CENTRAL - OGAJ - OFICINAS - A325	60 Instrumento De Medición	22 Equipo	TERMOHIGROMETRO	602292150002	23/07/2015	REGULAR	ACTIVO
10161	SEDE CENTRAL - OGAJ - OFICINAS - A325	60 Instrumento De Medición	22 Equipo	TERMOHIGROMETRO	602292150003	23/07/2015	REGULAR	ACTIVO
10162	SEDE CENTRAL - OGAJ - OFICINAS - A325	60 Instrumento De Medición	22 Equipo	TERMOHIGROMETRO	602292150004	23/07/2015	REGULAR	ACTIVO
10163	SEDE CENTRAL - OGAJ - OFICINAS - A325	60 Instrumento De Medición	22 Equipo	TERMOHIGROMETRO	602292150005	23/07/2015	REGULAR	ACTIVO
10164	SEDE CENTRAL - OGAJ - OFICINAS - A325	60 Instrumento De Medición	22 Equipo	TERMOHIGROMETRO	602292150006	23/07/2015	REGULAR	ACTIVO
10165	SEDE CENTRAL - OGAJ - OFICINAS - A325	60 Instrumento De Medición	22 Equipo	TERMOHIGROMETRO	602292150007	23/07/2015	REGULAR	ACTIVO
10166	SEDE CENTRAL - OGAJ - OFICINAS - A325	60 Instrumento De Medición	22 Equipo	TERMOHIGROMETRO	602292150008	23/07/2015	REGULAR	ACTIVO
10167	SEDE CENTRAL - OGAJ - OFICINAS - A325	60 Instrumento De Medición	22 Equipo	TERMOHIGROMETRO	602292150009	23/07/2015	REGULAR	ACTIVO
10168	SEDE CENTRAL - OGAJ - OFICINAS - A325	60 Instrumento De Medición	22 Equipo	TERMOHIGROMETRO	602292150010	23/07/2015	REGULAR	ACTIVO

MVCS
Por: MENA CAMPOS Antonio FAU 20504743307 hard
Motivo: Doy V° B°
Fecha: 2022/03/18 09:39:43-0500

MVCS
Por: TRUJILLO ANDIA Alex Javier FAU 20504743307 hard
Motivo: Doy V° B°
Fecha: 2022/03/17 19:49:57-0500

SISTEMA ADMINISTRATIVO DE ABASTECIMIENTO
ANEXO 7.4
INVENTARIO PATRIMONIAL DE BIENES MUEBLES

1 Sector: 37 Vivienda, Construcción y Saneamiento.
2 Pliego: 037 Ministerio de Vivienda, Construcción y Saneamiento.
3 Unidad Ejecutora: 001 Ministerio de Vivienda, Construcción y Saneamiento- Adm. General.
4 Fecha Corte: 31/12/2021.

N°	Nombre del Local	Grupo [1]	Clase [2]	Denominación (Del SINABIP)	Código Patrimonial (Númerico)	Fechas de Adquisición	Estado [3]	Condición [4]
10169	SEDE CENTRAL - OGAJ - OFICINAS - A325	60 Instrumento De Medición	22 Equipo	TERMOHIGROMETRO	602292150011	23/07/2015	REGULAR	ACTIVO
10170	SEDE CENTRAL - OGAJ - OFICINAS - A325	60 Instrumento De Medición	22 Equipo	TERMOHIGROMETRO	602292150012	23/07/2015	REGULAR	ACTIVO
10171	SEDE CENTRAL - OGAJ - OFICINAS - A325	60 Instrumento De Medición	22 Equipo	TERMOHIGROMETRO	602292150013	23/07/2015	REGULAR	ACTIVO
10172	SEDE CENTRAL - OGAJ - OFICINAS - A325	60 Instrumento De Medición	22 Equipo	TERMOHIGROMETRO	602292150014	23/07/2015	REGULAR	ACTIVO
10173	SEDE CENTRAL - OGAJ - OFICINAS - A325	60 Instrumento De Medición	22 Equipo	TERMOHIGROMETRO	602292150015	23/07/2015	REGULAR	ACTIVO
10174	SEDE CENTRAL - OGAJ - OFICINAS - A325	60 Instrumento De Medición	22 Equipo	TERMOHIGROMETRO	602292150016	23/07/2015	REGULAR	ACTIVO
10175	SEDE CENTRAL - OGAJ - OFICINAS - A325	60 Instrumento De Medición	22 Equipo	TERMOHIGROMETRO	602292150017	23/07/2015	REGULAR	ACTIVO
10176	SEDE CENTRAL - OGAJ - OFICINAS - A325	60 Instrumento De Medición	22 Equipo	TERMOHIGROMETRO	602292150018	23/07/2015	REGULAR	ACTIVO
10177	SEDE CENTRAL - OGAJ - OFICINAS - A325	60 Instrumento De Medición	22 Equipo	TERMOHIGROMETRO	602292150019	23/07/2015	REGULAR	ACTIVO
10178	SEDE CENTRAL - OGAJ - OFICINAS - A325	60 Instrumento De Medición	22 Equipo	TERMOHIGROMETRO	602292150020	23/07/2015	REGULAR	ACTIVO
10179	SEDE CENTRAL - OGAJ - OFICINAS - A325	60 Instrumento De Medición	22 Equipo	TERMOHIGROMETRO	602292150021	23/07/2015	REGULAR	ACTIVO
10180	SEDE CENTRAL - OGAJ - OFICINAS - A325	60 Instrumento De Medición	22 Equipo	TERMOHIGROMETRO	602292150022	23/07/2015	REGULAR	ACTIVO
10181	SEDE CENTRAL - OGAJ - OFICINAS - A325	60 Instrumento De Medición	22 Equipo	TERMOHIGROMETRO	602292150023	23/07/2015	REGULAR	ACTIVO
10182	SEDE CENTRAL - OGAJ - OFICINAS - A325	60 Instrumento De Medición	22 Equipo	TERMOHIGROMETRO	602292150024	23/07/2015	REGULAR	ACTIVO
10183	SEDE CENTRAL - OGAJ - OFICINAS - A325	60 Instrumento De Medición	22 Equipo	TERMOHIGROMETRO	602292150025	23/07/2015	REGULAR	ACTIVO
10184	SEDE CENTRAL - OGAJ - OFICINAS - A325	60 Instrumento De Medición	22 Equipo	TERMOHIGROMETRO	602292150026	23/07/2015	REGULAR	ACTIVO
10185	SEDE CENTRAL - OGAJ - OFICINAS - A325	60 Instrumento De Medición	22 Equipo	TERMOHIGROMETRO	602292150027	23/07/2015	REGULAR	ACTIVO
10186	SEDE CENTRAL - OGAJ - OFICINAS - A325	60 Instrumento De Medición	22 Equipo	TERMOHIGROMETRO	602292150028	23/07/2015	REGULAR	ACTIVO
10187	SEDE CENTRAL - OGAJ - OFICINAS - A325	60 Instrumento De Medición	22 Equipo	TERMOHIGROMETRO	602292150029	23/07/2015	REGULAR	ACTIVO
10188	SEDE CENTRAL - OGAJ - OFICINAS - A325	60 Instrumento De Medición	22 Equipo	TERMOHIGROMETRO	602292150030	23/07/2015	REGULAR	ACTIVO
10189	SEDE CENTRAL - OGAJ - OFICINAS - A325	60 Instrumento De Medición	22 Equipo	TERMOHIGROMETRO	602292150031	23/07/2015	REGULAR	ACTIVO
10190	SEDE CENTRAL - OGAJ - OFICINAS - A325	60 Instrumento De Medición	22 Equipo	TERMOHIGROMETRO	602292150032	23/07/2015	REGULAR	ACTIVO
10191	SEDE CENTRAL - OGAJ - OFICINAS - A325	67 Maquinaria Vehículos Y Otros	64 Mobiliario	TRIPODE METALICO	676478660010	27/06/2008	REGULAR	ACTIVO
10192	SEDE CENTRAL - OGAJ - OFICINAS - A325	74 Oficina	08 Cómputo	UNIDAD CENTRAL DE PROCESO - CPU	740899501749	18/10/2012	REGULAR	ACTIVO
10193	SEDE CENTRAL - OGAJ - OFICINAS - A325	74 Oficina	08 Cómputo	UNIDAD CENTRAL DE PROCESO - CPU	740899501946	27/12/2013	REGULAR	ACTIVO
10194	SEDE CENTRAL - OGAJ - OFICINAS - A325	74 Oficina	08 Cómputo	UNIDAD CENTRAL DE PROCESO - CPU	740899501978	27/12/2013	REGULAR	ACTIVO
10195	SEDE CENTRAL - OGAJ - OFICINAS - A325	74 Oficina	08 Cómputo	UNIDAD CENTRAL DE PROCESO - CPU	740899501985	27/12/2013	REGULAR	ACTIVO
10196	SEDE CENTRAL - OGAJ - OFICINAS - A325	74 Oficina	08 Cómputo	UNIDAD CENTRAL DE PROCESO - CPU	740899502053	27/12/2013	REGULAR	ACTIVO
10197	SEDE CENTRAL - OGAJ - OFICINAS - A325	74 Oficina	08 Cómputo	UNIDAD CENTRAL DE PROCESO - CPU	740899502106	27/12/2013	REGULAR	ACTIVO
10198	SEDE CENTRAL - OGAJ - OFICINAS - A325	74 Oficina	08 Cómputo	UNIDAD CENTRAL DE PROCESO - CPU	740899502495	31/03/2015	REGULAR	ACTIVO
10199	SEDE CENTRAL - OGAJ - OFICINAS - A325	74 Oficina	08 Cómputo	UNIDAD CENTRAL DE PROCESO - CPU	740899502512	31/03/2015	REGULAR	ACTIVO
10200	SEDE CENTRAL - OGAJ - OFICINAS - A325	11 Aire Acondicionado y Refrigeración	22 Equipo	VENTILADOR ELECTRICO TIPO COLUMNA O TORRE	112291580174	16/12/2014	REGULAR	ACTIVO
10201	SEDE CENTRAL - OGAJ - OFICINAS - A325	95 Telecomunicaciones	22 Equipo	VIDEOGRABADORA	952299120014	19/08/2000	REGULAR	ACTIVO
10202	SEDE CENTRAL - OGAJ - OFICINAS - A325	74 Oficina	64 Mobiliario	VITRINA DE MADERA	746498140005	30/06/1999	MALO	ACTIVO
10203	SEDE CENTRAL - OGAJ - OFICINAS - A325	74 Oficina	64 Mobiliario	ARMARIO DE MADERA	746405920142	01/08/2002	REGULAR	ACTIVO
10204	SEDE CENTRAL - OGAJ - OFICINAS - A325	74 Oficina	22 Equipo	EQUIPO MULTIFUNCIONAL COPIADORA FAX IMPRESORA SCANNER	742223580118	23/12/2014	REGULAR	ACTIVO
10205	SEDE CENTRAL - OGAJ - OFICINAS - A325	74 Oficina	64 Mobiliario	ESCALERA METALICA TIPO TIJERA	746436440001	01/03/2006	REGULAR	ACTIVO
10206	SEDE CENTRAL - OGAJ - OFICINAS - A325	46 Electricidad Y Electrónica	22 Equipo	ESTABILIZADOR	462252150235	18/10/2012	REGULAR	ACTIVO
10207	SEDE CENTRAL - OGAJ - OFICINAS - A325	74 Oficina	08 Cómputo	IMPRESORA LASER	740841000211	31/03/2008	REGULAR	ACTIVO
10208	SEDE CENTRAL - OGAJ - OFICINAS - A325	74 Oficina	08 Cómputo	IMPRESORA LASER	740841000310	16/12/2014	REGULAR	ACTIVO
10209	SEDE CENTRAL - OGAJ - OFICINAS - A325	74 Oficina	08 Cómputo	MONITOR PLANO	740881870671	28/10/2010	REGULAR	ACTIVO
10210	SEDE CENTRAL - OGAJ - OFICINAS - A325	74 Oficina	08 Cómputo	MONITOR PLANO	740881870793	18/10/2012	REGULAR	ACTIVO
10211	SEDE CENTRAL - OGAJ - OFICINAS - A325	74 Oficina	08 Cómputo	MONITOR PLANO	740881870928	18/10/2012	REGULAR	ACTIVO
10212	SEDE CENTRAL - OGAJ - OFICINAS - A325	74 Oficina	08 Cómputo	MONITOR PLANO	740881871237	27/12/2013	REGULAR	ACTIVO
10213	SEDE CENTRAL - OGAJ - OFICINAS - A325	74 Oficina	08 Cómputo	MONITOR PLANO	740881871383	31/03/2015	REGULAR	ACTIVO
10214	SEDE CENTRAL - OGAJ - OFICINAS - A325	74 Oficina	64 Mobiliario	SILLA FIJA DE METAL	746481871349	01/08/2018	BUENO	ACTIVO
10215	SEDE CENTRAL - OGAJ - OFICINAS - A325	74 Oficina	64 Mobiliario	SILLA FIJA DE METAL	746481871350	01/08/2018	BUENO	ACTIVO
10216	SEDE CENTRAL - OGAJ - OFICINAS - A325	74 Oficina	64 Mobiliario	SILLA FIJA DE METAL	746481871351	01/08/2018	BUENO	ACTIVO
10217	SEDE CENTRAL - OGAJ - OFICINAS - A325	74 Oficina	64 Mobiliario	SILLA FIJA DE METAL	746481871352	01/08/2018	BUENO	ACTIVO
10218	SEDE CENTRAL - OGAJ - OFICINAS - A325	74 Oficina	64 Mobiliario	SILLA FIJA DE METAL	746481871353	01/08/2018	BUENO	ACTIVO
10219	SEDE CENTRAL - OGAJ - OFICINAS - A325	74 Oficina	64 Mobiliario	SILLA FIJA DE METAL	746481871354	01/08/2018	BUENO	ACTIVO
10220	SEDE CENTRAL - OGAJ - OFICINAS - A325	74 Oficina	64 Mobiliario	SILLA FIJA DE METAL	746481871355	01/08/2018	BUENO	ACTIVO
10221	SEDE CENTRAL - OGAJ - OFICINAS - A325	74 Oficina	64 Mobiliario	SILLA GIRATORIA DE METAL	746483900614	09/12/2009	REGULAR	ACTIVO
10222	SEDE CENTRAL - OGAJ - OFICINAS - A325	74 Oficina	64 Mobiliario	SILLA GIRATORIA DE METAL	746483902557	31/03/2016	REGULAR	ACTIVO
10223	SEDE CENTRAL - OGAJ - OFICINAS - A325	74 Oficina	64 Mobiliario	SILLA GIRATORIA DE METAL	746483905225	05/10/2021	NUEVO	ACTIVO
10224	SEDE CENTRAL - OGAJ - OFICINAS - A325	74 Oficina	64 Mobiliario	SILLA GIRATORIA DE METAL	746483905226	05/10/2021	NUEVO	ACTIVO
10225	SEDE CENTRAL - OGAJ - OFICINAS - A325	74 Oficina	64 Mobiliario	SILLA GIRATORIA DE METAL	746483905227	05/10/2021	NUEVO	ACTIVO
10226	SEDE CENTRAL - OGAJ - OFICINAS - A325	74 Oficina	64 Mobiliario	SILLA GIRATORIA DE METAL	746483905228	05/10/2021	NUEVO	ACTIVO
10227	SEDE CENTRAL - OGAJ - OFICINAS - A325	74 Oficina	64 Mobiliario	SILLA GIRATORIA DE METAL	746483905229	05/10/2021	NUEVO	ACTIVO
10228	SEDE CENTRAL - OGAJ - OFICINAS - A325	74 Oficina	64 Mobiliario	SILLA GIRATORIA DE METAL	746483905230	05/10/2021	NUEVO	ACTIVO
10229	SEDE CENTRAL - OGAJ - OFICINAS - A325	74 Oficina	64 Mobiliario	SILLA GIRATORIA DE METAL	746483905231	05/10/2021	NUEVO	ACTIVO
10230	SEDE CENTRAL - OGAJ - OFICINAS - A325	74 Oficina	64 Mobiliario	SILLA GIRATORIA DE METAL	746483905232	05/10/2021	NUEVO	ACTIVO
10231	SEDE CENTRAL - OGAJ - OFICINAS - A325	74 Oficina	64 Mobiliario	SILLA GIRATORIA DE METAL	746483905233	05/10/2021	NUEVO	ACTIVO
10232	SEDE CENTRAL - OGAJ - OFICINAS - A325	74 Oficina	64 Mobiliario	SILLA GIRATORIA DE METAL	746483905234	05/10/2021	NUEVO	ACTIVO
10233	SEDE CENTRAL - OGAJ - OFICINAS - A325	74 Oficina	64 Mobiliario	SILLA GIRATORIA DE METAL	746483905235	05/10/2021	NUEVO	ACTIVO
10234	SEDE CENTRAL - OGAJ - OFICINAS - A325	74 Oficina	64 Mobiliario	SILLA GIRATORIA DE METAL	746483905236	05/10/2021	NUEVO	ACTIVO
10235	SEDE CENTRAL - OGAJ - OFICINAS - A325	74 Oficina	64 Mobiliario	SILLA GIRATORIA DE METAL	746483905237	05/10/2021	NUEVO	ACTIVO
10236	SEDE CENTRAL - OGAJ - OFICINAS - A325	74 Oficina	22 Equipo	SURTIDOR DE AGUA ELECTRICO - DISPENSADOR ELECTRICO	742299890097	30/12/2014	REGULAR	ACTIVO
10237	SEDE CENTRAL - OGAJ - OFICINAS - A325	74 Oficina	08 Cómputo	TECLADO - KEYBOARD	740895001945	18/10/2012	REGULAR	ACTIVO
10238	SEDE CENTRAL - OGAJ - OFICINAS - A325	74 Oficina	08 Cómputo	TECLADO - KEYBOARD	740895002047	18/10/2012	REGULAR	ACTIVO
10239	SEDE CENTRAL - OGAJ - OFICINAS - A325	74 Oficina	08 Cómputo	TECLADO - KEYBOARD	740895002076	18/10/2012	REGULAR	ACTIVO
10240	SEDE CENTRAL - OGAJ - OFICINAS - A325	74 Oficina	08 Cómputo	TECLADO - KEYBOARD	740895002389	27/12/2013	REGULAR	ACTIVO
10241	SEDE CENTRAL - OGAJ - OFICINAS - A325	74 Oficina	08 Cómputo	TECLADO - KEYBOARD	740895002511	03/02/2015	REGULAR	ACTIVO
10242	SEDE CENTRAL - OGAJ - OFICINAS - A325	74 Oficina	08 Cómputo	TECLADO - KEYBOARD	740895002632	03/02/2015	REGULAR	ACTIVO
10243	SEDE CENTRAL - OGAJ - OFICINAS - A325	74 Oficina	08 Cómputo	UNIDAD CENTRAL DE PROCESO - CPU	740899501664	18/10/2012	REGULAR	ACTIVO
10244	SEDE CENTRAL - OGAJ - OFICINAS - A325	74 Oficina	08 Cómputo	UNIDAD CENTRAL DE PROCESO - CPU	740899501765	18/10/2012	REGULAR	ACTIVO
10245	SEDE CENTRAL - OGAJ - OFICINAS - A325	74 Oficina	08 Cómputo	UNIDAD CENTRAL DE PROCESO - CPU	740899502232	03/02/2015	REGULAR	ACTIVO
10246	SEDE CENTRAL - OGAJ - OFICINAS - A325	74 Oficina	08 Cómputo	UNIDAD CENTRAL DE PROCESO - CPU	740899502352	03/02/2015	REGULAR	ACTIVO
10247	SEDE CENTRAL - OGAJ - OFICINAS - A325	11 Aire Acondicionado y Refrigeración	22 Equipo	VENTILADOR ELECTRICO TIPO COLUMNA O TORRE	112291580171	15/12/2014	REGULAR	ACTIVO
10248	SEDE CENTRAL - OGAJ - OFICINAS - A325	11 Aire Acondicionado y Refrigeración	22 Equipo	VENTILADOR ELECTRICO TIPO COLUMNA O TORRE	112291580235	27/04/2015	REGULAR	ACTIVO
10249	SEDE CENTRAL - OGAJ - OFICINAS - A325	11 Aire Acondicionado y Refrigeración	22 Equipo	VENTILADOR ELECTRICO TIPO COLUMNA O TORRE	112291580236	27/04/2015	REGULAR	ACTIVO
10250	SEDE CENTRAL - OGAJ - OFICINAS - A325	11 Aire Acondicionado y Refrigeración	22 Equipo	VENTILADOR ELECTRICO TIPO COLUMNA O TORRE	112291580269	30/06/2016	REGULAR	ACTIVO

MVCS
Por: MENA CAMPOS Antonio FAU 20504743307 hard
Motivo: Doy V° B°
Fecha: 2022/03/18 09:39:43-0500

MVCS
Por: TRUJILLO ANDIA Alex Javier FAU 20504743307 hard
Motivo: Doy V° B°
Fecha: 2022/03/17 19:49:57-0500

SISTEMA ADMINISTRATIVO DE ABASTECIMIENTO
ANEXO 7.4
INVENTARIO PATRIMONIAL DE BIENES MUEBLES

1 Sector: 37 Vivienda, Construcción y Saneamiento.
2 Pliego: 037 Ministerio de Vivienda, Construcción y Saneamiento.
3 Unidad Ejecutora: 001 Ministerio de Vivienda, Construcción y Saneamiento- Adm. General.
4 Fecha Corte: 31/12/2021.

N°	Nombre del Local	Grupo [1]	Clase [2]	Denominación (Del SINABIP)	Código Patrimonial (Númerico)	Fechas de Adquisición	Estado [3]	Condición [4]
10251	SEDE CENTRAL - OGAJ - OFICINAS - A325	95 Telecomunicaciones	22 Equipo	CAMARA DE VIDEO	952214670007	09/02/2015	REGULAR	ACTIVO
10252	SEDE CENTRAL - OGAJ - OFICINAS - A325	46 Electricidad Y Electrónica	22 Equipo	CARGADOR DE BATERIA EN GENERAL	462213410001	18/05/2009	REGULAR	ACTIVO
10253	SEDE CENTRAL - OGAJ - OFICINAS - A325	46 Electricidad Y Electrónica	22 Equipo	CARGADOR DE BATERIA EN GENERAL	462213410002	18/05/2009	REGULAR	ACTIVO
10254	SEDE CENTRAL - OGAJ - OFICINAS - A325	74 Oficina	08 Cómputo	COMPUTADORA PERSONAL PORTATIL	740805002794	19/07/2016	REGULAR	ACTIVO
10255	SEDE CENTRAL - OGAJ - OFICINAS - A325	74 Oficina	22 Equipo	EQUIPO MULTIFUNCIONAL COPIADORA FAX IMPRESORA SCANNER	742223580120	23/12/2014	REGULAR	ACTIVO
10256	SEDE CENTRAL - OGAJ - OFICINAS - A325	74 Oficina	22 Equipo	EQUIPO MULTIFUNCIONAL COPIADORA FAX IMPRESORA SCANNER	742223580407	19/07/2016	REGULAR	ACTIVO
10257	SEDE CENTRAL - OGAJ - OFICINAS - A325	32 Cocina Y Comedor	22 Equipo	HORNO MICROONDAS	322260610037	25/03/2015	REGULAR	ACTIVO
10258	SEDE CENTRAL - OGAJ - OFICINAS - A325	74 Oficina	08 Cómputo	IMPRESORA LASER	740841000318	16/12/2014	REGULAR	ACTIVO
10259	SEDE CENTRAL - OGAJ - OFICINAS - A325	74 Oficina	22 Equipo	MAQUINA ANILLADORA PERFORADORA	742232610054	23/04/2010	REGULAR	ACTIVO
10260	SEDE CENTRAL - OGAJ - OFICINAS - A325	95 Telecomunicaciones	22 Equipo	MICROFONO INALAMBRICO	952255290010	27/05/2009	REGULAR	ACTIVO
10261	SEDE CENTRAL - OGAJ - OFICINAS - A325	95 Telecomunicaciones	22 Equipo	MICROFONO INALAMBRICO	952255290031	31/10/2013	REGULAR	ACTIVO
10262	SEDE CENTRAL - OGAJ - OFICINAS - A325	95 Telecomunicaciones	22 Equipo	MICROFONO INALAMBRICO	952255290032	31/10/2013	REGULAR	ACTIVO
10263	SEDE CENTRAL - OGAJ - OFICINAS - A325	95 Telecomunicaciones	22 Equipo	MICROFONO INALAMBRICO	952255290033	31/10/2013	REGULAR	ACTIVO
10264	SEDE CENTRAL - OGAJ - OFICINAS - A325	74 Oficina	64 Mobiliario	MODULO DE MELAMINA	746460980026	04/07/2014	REGULAR	ACTIVO
10265	SEDE CENTRAL - OGAJ - OFICINAS - A325	74 Oficina	64 Mobiliario	MODULO DE MELAMINA	746460980104	27/07/2016	REGULAR	ACTIVO
10266	SEDE CENTRAL - OGAJ - OFICINAS - A325	74 Oficina	08 Cómputo	MONITOR PLANO	740881871061	27/12/2013	REGULAR	ACTIVO
10267	SEDE CENTRAL - OGAJ - OFICINAS - A325	74 Oficina	08 Cómputo	MONITOR PLANO	740881871064	27/12/2013	REGULAR	ACTIVO
10268	SEDE CENTRAL - OGAJ - OFICINAS - A325	74 Oficina	08 Cómputo	MONITOR PLANO	740881871102	27/12/2013	REGULAR	ACTIVO
10269	SEDE CENTRAL - OGAJ - OFICINAS - A325	74 Oficina	08 Cómputo	MONITOR PLANO	740881871123	27/12/2013	REGULAR	ACTIVO
10270	SEDE CENTRAL - OGAJ - OFICINAS - A325	74 Oficina	08 Cómputo	MONITOR PLANO	740881871130	27/12/2013	REGULAR	ACTIVO
10271	SEDE CENTRAL - OGAJ - OFICINAS - A325	74 Oficina	08 Cómputo	MONITOR PLANO	740881871133	27/12/2013	REGULAR	ACTIVO
10272	SEDE CENTRAL - OGAJ - OFICINAS - A325	74 Oficina	08 Cómputo	MONITOR PLANO	740881871243	27/12/2013	REGULAR	ACTIVO
10273	SEDE CENTRAL - OGAJ - OFICINAS - A325	74 Oficina	08 Cómputo	MONITOR PLANO	740881871275	27/12/2013	REGULAR	ACTIVO
10274	SEDE CENTRAL - OGAJ - OFICINAS - A325	74 Oficina	08 Cómputo	MONITOR PLANO	740881871288	27/12/2013	REGULAR	ACTIVO
10275	SEDE CENTRAL - OGAJ - OFICINAS - A325	74 Oficina	08 Cómputo	MONITOR PLANO	740881871420	31/03/2015	REGULAR	ACTIVO
10276	SEDE CENTRAL - OGAJ - OFICINAS - A325	74 Oficina	08 Cómputo	MONITOR PLANO	740881871433	31/03/2015	REGULAR	ACTIVO
10277	SEDE CENTRAL - OGAJ - OFICINAS - A325	74 Oficina	08 Cómputo	MONITOR PLANO	740881871456	31/03/2015	REGULAR	ACTIVO
10278	SEDE CENTRAL - OGAJ - OFICINAS - A325	74 Oficina	08 Cómputo	MONITOR PLANO	740881871642	31/03/2015	REGULAR	ACTIVO
10279	SEDE CENTRAL - OGAJ - OFICINAS - A325	74 Oficina	64 Mobiliario	PANTALLA ECRAN	746466950016	08/11/2006	REGULAR	ACTIVO
10280	SEDE CENTRAL - OGAJ - OFICINAS - A325	95 Telecomunicaciones	22 Equipo	PROYECTOR	952266440027	30/10/2014	REGULAR	ACTIVO
10281	SEDE CENTRAL - OGAJ - OFICINAS - A325	39 Cultura Y Arte	64 Mobiliario	PULPITO DE MADERA	396494000001	01/12/2008	REGULAR	ACTIVO
10282	SEDE CENTRAL - OGAJ - OFICINAS - A325	11 Aire Acondicionado y Refrigeración	22 Equipo	REFRIGERADORA ELECTRICA DOMESTICA	112263860064	25/03/2015	REGULAR	ACTIVO
10283	SEDE CENTRAL - OGAJ - OFICINAS - A325	95 Telecomunicaciones	22 Equipo	REPRODUCTOR (OTROS)	952274300001	29/05/2009	REGULAR	ACTIVO
10284	SEDE CENTRAL - OGAJ - OFICINAS - A325	95 Telecomunicaciones	22 Equipo	REPRODUCTOR DE DVD/CD/VCD/SVCD/MP3 Y OTROS	952274870002	20/09/2011	REGULAR	ACTIVO
10285	SEDE CENTRAL - OGAJ - OFICINAS - A325	74 Oficina	64 Mobiliario	SILLA FIJA DE METAL	746481870459	22/05/2014	REGULAR	ACTIVO
10286	SEDE CENTRAL - OGAJ - OFICINAS - A325	74 Oficina	64 Mobiliario	SILLA FIJA DE METAL	746481870461	22/05/2014	REGULAR	ACTIVO
10287	SEDE CENTRAL - OGAJ - OFICINAS - A325	74 Oficina	64 Mobiliario	SILLA FIJA DE METAL	746481870470	29/08/2014	REGULAR	ACTIVO
10288	SEDE CENTRAL - OGAJ - OFICINAS - A325	74 Oficina	64 Mobiliario	SILLA FIJA DE METAL	746481870471	29/08/2014	REGULAR	ACTIVO
10289	SEDE CENTRAL - OGAJ - OFICINAS - A325	74 Oficina	64 Mobiliario	SILLA FIJA DE METAL	746481870680	12/02/2015	REGULAR	ACTIVO
10290	SEDE CENTRAL - OGAJ - OFICINAS - A325	74 Oficina	64 Mobiliario	SILLA FIJA DE METAL	746481870685	12/02/2015	REGULAR	ACTIVO
10291	SEDE CENTRAL - OGAJ - OFICINAS - A325	74 Oficina	64 Mobiliario	SILLA FIJA DE METAL	746481870700	31/03/2015	REGULAR	ACTIVO
10292	SEDE CENTRAL - OGAJ - OFICINAS - A325	74 Oficina	64 Mobiliario	SILLA GIRATORIA DE METAL	746483901368	04/07/2014	REGULAR	ACTIVO
10293	SEDE CENTRAL - OGAJ - OFICINAS - A325	74 Oficina	64 Mobiliario	SILLA GIRATORIA DE METAL	746483901753	31/12/2014	REGULAR	ACTIVO
10294	SEDE CENTRAL - OGAJ - OFICINAS - A325	74 Oficina	64 Mobiliario	SILLA GIRATORIA DE METAL	746483901754	31/12/2014	REGULAR	ACTIVO
10295	SEDE CENTRAL - OGAJ - OFICINAS - A325	74 Oficina	64 Mobiliario	SILLA GIRATORIA DE METAL	746483901900	10/06/2015	REGULAR	ACTIVO
10296	SEDE CENTRAL - OGAJ - OFICINAS - A325	74 Oficina	64 Mobiliario	SILLA GIRATORIA DE METAL	746483901901	10/06/2015	REGULAR	ACTIVO
10297	SEDE CENTRAL - OGAJ - OFICINAS - A325	74 Oficina	64 Mobiliario	SILLA GIRATORIA DE METAL	746483901973	14/07/2015	REGULAR	ACTIVO
10298	SEDE CENTRAL - OGAJ - OFICINAS - A325	74 Oficina	64 Mobiliario	SILLA GIRATORIA DE METAL	746483901974	14/07/2015	REGULAR	ACTIVO
10299	SEDE CENTRAL - OGAJ - OFICINAS - A325	74 Oficina	64 Mobiliario	SILLA GIRATORIA DE METAL	746483901975	14/07/2015	REGULAR	ACTIVO
10300	SEDE CENTRAL - OGAJ - OFICINAS - A325	74 Oficina	64 Mobiliario	SILLA GIRATORIA DE METAL	746483901976	14/07/2015	REGULAR	ACTIVO
10301	SEDE CENTRAL - OGAJ - OFICINAS - A325	74 Oficina	64 Mobiliario	SILLA GIRATORIA DE METAL	746483901977	14/07/2015	REGULAR	ACTIVO
10302	SEDE CENTRAL - OGAJ - OFICINAS - A325	74 Oficina	64 Mobiliario	SILLA GIRATORIA DE METAL	746483901978	14/07/2015	REGULAR	ACTIVO
10303	SEDE CENTRAL - OGAJ - OFICINAS - A325	74 Oficina	64 Mobiliario	SILLA GIRATORIA DE METAL	746483902571	30/03/2016	REGULAR	ACTIVO
10304	SEDE CENTRAL - OGAJ - OFICINAS - A325	74 Oficina	64 Mobiliario	SILLON FIJO DE METAL	746487970156	25/08/2006	REGULAR	ACTIVO
10305	SEDE CENTRAL - OGAJ - OFICINAS - A325	74 Oficina	64 Mobiliario	SILLON FIJO DE METAL	746487970299	09/02/2015	REGULAR	ACTIVO
10306	SEDE CENTRAL - OGAJ - OFICINAS - A325	74 Oficina	64 Mobiliario	SILLON FIJO DE METAL	746487970300	09/02/2015	REGULAR	ACTIVO
10307	SEDE CENTRAL - OGAJ - OFICINAS - A325	74 Oficina	64 Mobiliario	SILLON FIJO DE METAL	746487970301	09/02/2015	REGULAR	ACTIVO
10308	SEDE CENTRAL - OGAJ - OFICINAS - A325	74 Oficina	64 Mobiliario	SILLON FIJO DE METAL	746487970302	09/02/2015	REGULAR	ACTIVO
10309	SEDE CENTRAL - OGAJ - OFICINAS - A325	74 Oficina	64 Mobiliario	SILLON FIJO DE METAL	746487970303	09/02/2015	REGULAR	ACTIVO
10310	SEDE CENTRAL - OGAJ - OFICINAS - A325	74 Oficina	64 Mobiliario	SILLON FIJO DE METAL	746487970304	09/02/2015	REGULAR	ACTIVO
10311	SEDE CENTRAL - OGAJ - OFICINAS - A325	95 Telecomunicaciones	22 Equipo	SISTEMA DE VIDEOCONFERENCIA	952279000002	31/12/2014	REGULAR	ACTIVO
10312	SEDE CENTRAL - OGAJ - OFICINAS - A325	95 Telecomunicaciones	22 Equipo	SWITCH PARA RED	952281170073	31/12/2014	REGULAR	ACTIVO
10313	SEDE CENTRAL - OGAJ - OFICINAS - A325	74 Oficina	08 Cómputo	TECLADO - KEYBOARD	740895001601	28/10/2010	REGULAR	ACTIVO
10314	SEDE CENTRAL - OGAJ - OFICINAS - A325	74 Oficina	08 Cómputo	TECLADO - KEYBOARD	740895001999	18/10/2012	REGULAR	ACTIVO
10315	SEDE CENTRAL - OGAJ - OFICINAS - A325	74 Oficina	08 Cómputo	TECLADO - KEYBOARD	740895002007	18/10/2012	REGULAR	ACTIVO
10316	SEDE CENTRAL - OGAJ - OFICINAS - A325	74 Oficina	08 Cómputo	TECLADO - KEYBOARD	740895002197	27/12/2013	REGULAR	ACTIVO
10317	SEDE CENTRAL - OGAJ - OFICINAS - A325	74 Oficina	08 Cómputo	TECLADO - KEYBOARD	740895002268	27/12/2013	REGULAR	ACTIVO
10318	SEDE CENTRAL - OGAJ - OFICINAS - A325	74 Oficina	08 Cómputo	TECLADO - KEYBOARD	740895002281	27/12/2013	REGULAR	ACTIVO
10319	SEDE CENTRAL - OGAJ - OFICINAS - A325	74 Oficina	08 Cómputo	TECLADO - KEYBOARD	740895002312	27/12/2013	REGULAR	ACTIVO
10320	SEDE CENTRAL - OGAJ - OFICINAS - A325	74 Oficina	08 Cómputo	TECLADO - KEYBOARD	740895002314	27/12/2013	REGULAR	ACTIVO
10321	SEDE CENTRAL - OGAJ - OFICINAS - A325	74 Oficina	08 Cómputo	TECLADO - KEYBOARD	740895002326	27/12/2013	REGULAR	ACTIVO
10322	SEDE CENTRAL - OGAJ - OFICINAS - A325	74 Oficina	08 Cómputo	TECLADO - KEYBOARD	740895002327	27/12/2013	REGULAR	ACTIVO
10323	SEDE CENTRAL - OGAJ - OFICINAS - A325	74 Oficina	08 Cómputo	TECLADO - KEYBOARD	740895002328	27/12/2013	REGULAR	ACTIVO
10324	SEDE CENTRAL - OGAJ - OFICINAS - A325	74 Oficina	08 Cómputo	TECLADO - KEYBOARD	740895002342	27/12/2013	REGULAR	ACTIVO
10325	SEDE CENTRAL - OGAJ - OFICINAS - A325	74 Oficina	08 Cómputo	TECLADO - KEYBOARD	740895002373	27/12/2013	REGULAR	ACTIVO
10326	SEDE CENTRAL - OGAJ - OFICINAS - A325	74 Oficina	08 Cómputo	TECLADO - KEYBOARD	740895002379	27/12/2013	REGULAR	ACTIVO
10327	SEDE CENTRAL - OGAJ - OFICINAS - A325	74 Oficina	08 Cómputo	TECLADO - KEYBOARD	740895002449	27/12/2013	REGULAR	ACTIVO
10328	SEDE CENTRAL - OGAJ - OFICINAS - A325	74 Oficina	08 Cómputo	TECLADO - KEYBOARD	740895002454	27/12/2013	REGULAR	ACTIVO
10329	SEDE CENTRAL - OGAJ - OFICINAS - A325	74 Oficina	08 Cómputo	TECLADO - KEYBOARD	740895002458	27/12/2013	REGULAR	ACTIVO
10330	SEDE CENTRAL - OGAJ - OFICINAS - A325	74 Oficina	08 Cómputo	TECLADO - KEYBOARD	740895002595	03/02/2015	REGULAR	ACTIVO
10331	SEDE CENTRAL - OGAJ - OFICINAS - A325	74 Oficina	08 Cómputo	TECLADO - KEYBOARD	740895002639	03/02/2015	REGULAR	ACTIVO
10332	SEDE CENTRAL - OGAJ - OFICINAS - A325	74 Oficina	08 Cómputo	TECLADO - KEYBOARD	740895002729	03/02/2015	REGULAR	ACTIVO

MVCS
Por: MENA CAMPOS Antonio FAU 20504743307 hard
Motivo: Doy V° B°
Fecha: 2022/03/18 09:39:43-0500

MVCS
Por: TRUJILLO ANDIA Alex Javier FAU 20504743307 hard
Motivo: Doy V° B°
Fecha: 2022/03/17 19:49:57-0500

SISTEMA ADMINISTRATIVO DE ABASTECIMIENTO
ANEXO 7.4
INVENTARIO PATRIMONIAL DE BIENES MUEBLES

1 Sector: 37 Vivienda, Construcción y Saneamiento.
2 Pliego: 037 Ministerio de Vivienda, Construcción y Saneamiento.
3 Unidad Ejecutora: 001 Ministerio de Vivienda, Construcción y Saneamiento- Adm. General.
4 Fecha Corte: 31/12/2021.

N°	Nombre del Local	Grupo [1]	Clase [2]	Denominación (Del SINABIP)	Código Patrimonial (Númerico)	Fechas de Adquisición	Estado [3]	Condición [4]
10333	SEDE CENTRAL - OGAJ - OFICINAS - A325	95 Telecomunicaciones	22 Equipo	TELEFONO	952282870394	10/11/2014	REGULAR	ACTIVO
10334	SEDE CENTRAL - OGAJ - OFICINAS - A325	95 Telecomunicaciones	22 Equipo	TELEFONO	952282870431	06/10/2015	REGULAR	ACTIVO
10335	SEDE CENTRAL - OGAJ - OFICINAS - A325	95 Telecomunicaciones	22 Equipo	TELEFONO	952282870305	20/09/2011	REGULAR	ACTIVO
10336	SEDE CENTRAL - OGAJ - OFICINAS - A325	95 Telecomunicaciones	22 Equipo	TELEVISOR LCD	952285830010	20/09/2011	REGULAR	ACTIVO
10337	SEDE CENTRAL - OGAJ - OFICINAS - A325	95 Telecomunicaciones	22 Equipo	TELEVISOR LCD	952285830012	30/04/2013	REGULAR	ACTIVO
10338	SEDE CENTRAL - OGAJ - OFICINAS - A325	95 Telecomunicaciones	22 Equipo	TELEVISOR LED	952285860011	16/02/2012	REGULAR	ACTIVO
10339	SEDE CENTRAL - OGAJ - OFICINAS - A325	95 Telecomunicaciones	22 Equipo	TELEVISOR LED	952285860021	13/05/2014	REGULAR	ACTIVO
10340	SEDE CENTRAL - OGAJ - OFICINAS - A325	67 Maquinaria Vehículos Y Otros	64 Mobiliario	TRIPODE METALICO	676478660021	27/05/2009	REGULAR	ACTIVO
10341	SEDE CENTRAL - OGAJ - OFICINAS - A325	74 Oficina	08 Cómputo	UNIDAD CENTRAL DE PROCESO - CPU	740899501639	18/10/2012	REGULAR	ACTIVO
10342	SEDE CENTRAL - OGAJ - OFICINAS - A325	74 Oficina	08 Cómputo	UNIDAD CENTRAL DE PROCESO - CPU	740899501670	18/10/2012	REGULAR	ACTIVO
10343	SEDE CENTRAL - OGAJ - OFICINAS - A325	74 Oficina	08 Cómputo	UNIDAD CENTRAL DE PROCESO - CPU	740899501764	18/10/2012	REGULAR	ACTIVO
10344	SEDE CENTRAL - OGAJ - OFICINAS - A325	74 Oficina	08 Cómputo	UNIDAD CENTRAL DE PROCESO - CPU	740899501822	18/10/2012	REGULAR	ACTIVO
10345	SEDE CENTRAL - OGAJ - OFICINAS - A325	74 Oficina	08 Cómputo	UNIDAD CENTRAL DE PROCESO - CPU	740899501904	27/12/2013	REGULAR	ACTIVO
10346	SEDE CENTRAL - OGAJ - OFICINAS - A325	74 Oficina	08 Cómputo	UNIDAD CENTRAL DE PROCESO - CPU	740899501917	27/12/2013	REGULAR	ACTIVO
10347	SEDE CENTRAL - OGAJ - OFICINAS - A325	74 Oficina	08 Cómputo	UNIDAD CENTRAL DE PROCESO - CPU	740899501973	27/12/2013	REGULAR	ACTIVO
10348	SEDE CENTRAL - OGAJ - OFICINAS - A325	74 Oficina	08 Cómputo	UNIDAD CENTRAL DE PROCESO - CPU	740899502001	27/12/2013	REGULAR	ACTIVO
10349	SEDE CENTRAL - OGAJ - OFICINAS - A325	74 Oficina	08 Cómputo	UNIDAD CENTRAL DE PROCESO - CPU	740899502032	27/12/2013	REGULAR	ACTIVO
10350	SEDE CENTRAL - OGAJ - OFICINAS - A325	74 Oficina	08 Cómputo	UNIDAD CENTRAL DE PROCESO - CPU	740899502034	27/12/2013	REGULAR	ACTIVO
10351	SEDE CENTRAL - OGAJ - OFICINAS - A325	74 Oficina	08 Cómputo	UNIDAD CENTRAL DE PROCESO - CPU	740899502046	27/12/2013	REGULAR	ACTIVO
10352	SEDE CENTRAL - OGAJ - OFICINAS - A325	74 Oficina	08 Cómputo	UNIDAD CENTRAL DE PROCESO - CPU	740899502048	27/12/2013	REGULAR	ACTIVO
10353	SEDE CENTRAL - OGAJ - OFICINAS - A325	74 Oficina	08 Cómputo	UNIDAD CENTRAL DE PROCESO - CPU	740899502055	27/12/2013	REGULAR	ACTIVO
10354	SEDE CENTRAL - OGAJ - OFICINAS - A325	74 Oficina	08 Cómputo	UNIDAD CENTRAL DE PROCESO - CPU	740899502060	27/12/2013	REGULAR	ACTIVO
10355	SEDE CENTRAL - OGAJ - OFICINAS - A325	74 Oficina	08 Cómputo	UNIDAD CENTRAL DE PROCESO - CPU	740899502062	27/12/2013	REGULAR	ACTIVO
10356	SEDE CENTRAL - OGAJ - OFICINAS - A325	74 Oficina	08 Cómputo	UNIDAD CENTRAL DE PROCESO - CPU	740899502076	27/12/2013	REGULAR	ACTIVO
10357	SEDE CENTRAL - OGAJ - OFICINAS - A325	74 Oficina	08 Cómputo	UNIDAD CENTRAL DE PROCESO - CPU	740899502093	27/12/2013	REGULAR	ACTIVO
10358	SEDE CENTRAL - OGAJ - OFICINAS - A325	74 Oficina	08 Cómputo	UNIDAD CENTRAL DE PROCESO - CPU	740899502174	27/12/2013	REGULAR	ACTIVO
10359	SEDE CENTRAL - OGAJ - OFICINAS - A325	74 Oficina	08 Cómputo	UNIDAD CENTRAL DE PROCESO - CPU	740899502368	03/02/2015	REGULAR	ACTIVO
10360	SEDE CENTRAL - OGAJ - OFICINAS - A325	74 Oficina	08 Cómputo	UNIDAD CENTRAL DE PROCESO - CPU	740899502449	03/02/2015	REGULAR	ACTIVO
10361	SEDE CENTRAL - OGAJ - OFICINAS - A325	11 Aire Acondicionado y Refrigeración	22 Equipo	VENTILADOR ELECTRICO PARA PARED	112283660021	12/02/2004	REGULAR	ACTIVO
10362	SEDE CENTRAL - OGAJ - OFICINAS - A325	46 Electricidad Y Electrónica	22 Equipo	ACUMULADOR DE ENERGIA - EQUIPO DE UPS	462200500157	24/05/2012	REGULAR	ACTIVO
10363	SEDE CENTRAL - OGAJ - OFICINAS - A325	46 Electricidad Y Electrónica	22 Equipo	ACUMULADOR DE ENERGIA - EQUIPO DE UPS	462200500167	17/12/2012	REGULAR	ACTIVO
10364	SEDE CENTRAL - OGAJ - OFICINAS - A325	46 Electricidad Y Electrónica	22 Equipo	ACUMULADOR DE ENERGIA - EQUIPO DE UPS	462200500170	17/12/2012	REGULAR	ACTIVO
10365	SEDE CENTRAL - OGAJ - OFICINAS - A325	46 Electricidad Y Electrónica	22 Equipo	ACUMULADOR DE ENERGIA - EQUIPO DE UPS	462200500171	17/12/2012	REGULAR	ACTIVO
10366	SEDE CENTRAL - OGAJ - OFICINAS - A325	46 Electricidad Y Electrónica	22 Equipo	ACUMULADOR DE ENERGIA - EQUIPO DE UPS	462200500172	17/12/2012	REGULAR	ACTIVO
10367	SEDE CENTRAL - OGAJ - OFICINAS - A325	46 Electricidad Y Electrónica	22 Equipo	ACUMULADOR DE ENERGIA - EQUIPO DE UPS	462200500175	17/12/2012	REGULAR	ACTIVO
10368	SEDE CENTRAL - OGAJ - OFICINAS - A325	46 Electricidad Y Electrónica	22 Equipo	ACUMULADOR DE ENERGIA - EQUIPO DE UPS	462200500177	17/12/2012	REGULAR	ACTIVO
10369	SEDE CENTRAL - OGAJ - OFICINAS - A325	46 Electricidad Y Electrónica	22 Equipo	ACUMULADOR DE ENERGIA - EQUIPO DE UPS	462200500178	17/12/2012	REGULAR	ACTIVO
10370	SEDE CENTRAL - OGAJ - OFICINAS - A325	46 Electricidad Y Electrónica	22 Equipo	ACUMULADOR DE ENERGIA - EQUIPO DE UPS	462200500180	27/03/2013	REGULAR	ACTIVO
10371	SEDE CENTRAL - OGAJ - OFICINAS - A325	46 Electricidad Y Electrónica	22 Equipo	ACUMULADOR DE ENERGIA - EQUIPO DE UPS	462200500208	31/05/2016	REGULAR	ACTIVO
10372	SEDE CENTRAL - OGAJ - OFICINAS - A325	74 Oficina	64 Mobiliario	ARCHIVADOR DE MADERA	746403210106	31/08/1998	MALO	ACTIVO
10373	SEDE CENTRAL - OGAJ - OFICINAS - A325	74 Oficina	64 Mobiliario	ARCHIVADOR DE MADERA	746403210093	30/09/1997	MALO	ACTIVO
10374	SEDE CENTRAL - OGAJ - OFICINAS - A325	74 Oficina	64 Mobiliario	ARCHIVADOR DE MADERA	746403210252	01/12/2008	REGULAR	ACTIVO
10375	SEDE CENTRAL - OGAJ - OFICINAS - A325	74 Oficina	64 Mobiliario	ARMARIO DE MELAMINA	746406260001	13/07/2012	REGULAR	ACTIVO
10376	SEDE CENTRAL - OGAJ - OFICINAS - A325	74 Oficina	64 Mobiliario	ARMARIO DE MELAMINA	746406260087	29/12/2016	REGULAR	ACTIVO
10377	SEDE CENTRAL - OGAJ - OFICINAS - A325	25 Aseo Y Limpieza	22 Equipo	ASPIRADORA ELECTRICA	252200500014	16/12/2014	REGULAR	ACTIVO
10378	SEDE CENTRAL - OGAJ - OFICINAS - A325	25 Aseo Y Limpieza	22 Equipo	ASPIRADORA ELECTRICA	252200500020	14/06/2016	REGULAR	ACTIVO
10379	SEDE CENTRAL - OGAJ - OFICINAS - A325	60 Instrumento De Medición	22 Equipo	BALANZA ELECTRONICA	602207850011	30/05/2013	REGULAR	ACTIVO
10380	SEDE CENTRAL - OGAJ - OFICINAS - A325	74 Oficina	64 Mobiliario	BANCO METALICO	746413380030	01/12/2008	REGULAR	ACTIVO
10381	SEDE CENTRAL - OGAJ - OFICINAS - A325	74 Oficina	64 Mobiliario	BANCO METALICO	746413380031	01/12/2008	REGULAR	ACTIVO
10382	SEDE CENTRAL - OGAJ - OFICINAS - A325	74 Oficina	64 Mobiliario	CAJONERA RODABLE DE MELAMINA	746419250006	31/12/2014	REGULAR	ACTIVO
10383	SEDE CENTRAL - OGAJ - OFICINAS - A325	74 Oficina	08 Cómputo	CAPTURADOR DE IMAGEN - SCANNER	740800500076	21/11/2012	REGULAR	ACTIVO
10384	SEDE CENTRAL - OGAJ - OFICINAS - A325	67 Maquinaria Vehículos Y Otros	64 Mobiliario	CARRETILLA EN GENERAL (MAYOR A 1/4 UIT)	676431760021	20/08/2003	REGULAR	ACTIVO
10385	SEDE CENTRAL - OGAJ - OFICINAS - A325	67 Maquinaria Vehículos Y Otros	64 Mobiliario	CARRETILLA EN GENERAL (MAYOR A 1/4 UIT)	676431760024	20/08/2003	REGULAR	ACTIVO
10386	SEDE CENTRAL - OGAJ - OFICINAS - A325	53 Hospitalización	64 Mobiliario	COCHE METALICO PARA TRANSPORTE EN GENERAL	536434770003	31/12/2014	REGULAR	ACTIVO
10387	SEDE CENTRAL - OGAJ - OFICINAS - A325	53 Hospitalización	64 Mobiliario	COCHE METALICO PARA TRANSPORTE EN GENERAL	536434770004	31/12/2014	REGULAR	ACTIVO
10388	SEDE CENTRAL - OGAJ - OFICINAS - A325	74 Oficina	08 Cómputo	COMPUTADORA PERSONAL PORTATIL	740805000046	19/05/2005	REGULAR	ACTIVO
10389	SEDE CENTRAL - OGAJ - OFICINAS - A325	74 Oficina	08 Cómputo	COMPUTADORA PERSONAL PORTATIL	740805000052	08/08/2006	REGULAR	ACTIVO
10390	SEDE CENTRAL - OGAJ - OFICINAS - A325	74 Oficina	08 Cómputo	COMPUTADORA PERSONAL PORTATIL	740805000081	28/12/2007	REGULAR	ACTIVO
10391	SEDE CENTRAL - OGAJ - OFICINAS - A325	74 Oficina	08 Cómputo	COMPUTADORA PERSONAL PORTATIL	740805000083	17/03/2004	REGULAR	ACTIVO
10392	SEDE CENTRAL - OGAJ - OFICINAS - A325	74 Oficina	08 Cómputo	COMPUTADORA PERSONAL PORTATIL	740805000122	15/04/2011	REGULAR	ACTIVO
10393	SEDE CENTRAL - OGAJ - OFICINAS - A325	74 Oficina	08 Cómputo	COMPUTADORA PERSONAL PORTATIL	740805000124	15/04/2011	REGULAR	ACTIVO
10394	SEDE CENTRAL - OGAJ - OFICINAS - A325	74 Oficina	08 Cómputo	COMPUTADORA PERSONAL PORTATIL	740805000136	15/04/2011	REGULAR	ACTIVO
10395	SEDE CENTRAL - OGAJ - OFICINAS - A325	74 Oficina	08 Cómputo	COMPUTADORA PERSONAL PORTATIL	740805000139	14/06/2012	REGULAR	ACTIVO
10396	SEDE CENTRAL - OGAJ - OFICINAS - A325	74 Oficina	08 Cómputo	COMPUTADORA PERSONAL PORTATIL	740805000147	31/07/2012	REGULAR	ACTIVO
10397	SEDE CENTRAL - OGAJ - OFICINAS - A325	74 Oficina	08 Cómputo	COMPUTADORA PERSONAL PORTATIL	740805000151	31/07/2012	REGULAR	ACTIVO
10398	SEDE CENTRAL - OGAJ - OFICINAS - A325	74 Oficina	08 Cómputo	COMPUTADORA PERSONAL PORTATIL	740805000152	31/07/2012	REGULAR	ACTIVO
10399	SEDE CENTRAL - OGAJ - OFICINAS - A325	74 Oficina	08 Cómputo	COMPUTADORA PERSONAL PORTATIL	740805000154	31/07/2012	REGULAR	ACTIVO
10400	SEDE CENTRAL - OGAJ - OFICINAS - A325	74 Oficina	08 Cómputo	COMPUTADORA PERSONAL PORTATIL	740805000155	31/07/2012	REGULAR	ACTIVO
10401	SEDE CENTRAL - OGAJ - OFICINAS - A325	74 Oficina	08 Cómputo	COMPUTADORA PERSONAL PORTATIL	740805000159	31/07/2012	REGULAR	ACTIVO
10402	SEDE CENTRAL - OGAJ - OFICINAS - A325	74 Oficina	08 Cómputo	COMPUTADORA PERSONAL PORTATIL	740805000162	31/07/2012	REGULAR	ACTIVO
10403	SEDE CENTRAL - OGAJ - OFICINAS - A325	74 Oficina	08 Cómputo	COMPUTADORA PERSONAL PORTATIL	740805001839	30/12/2014	REGULAR	ACTIVO
10404	SEDE CENTRAL - OGAJ - OFICINAS - A325	74 Oficina	64 Mobiliario	CREDENZA DE MELAMINA	746432710002	31/07/2009	REGULAR	ACTIVO
10405	SEDE CENTRAL - OGAJ - OFICINAS - A325	11 Aire Acondicionado y Refrigeración	22 Equipo	DESHUMEDECEDOR	112227470002	27/07/2010	REGULAR	ACTIVO
10406	SEDE CENTRAL - OGAJ - OFICINAS - A325	11 Aire Acondicionado y Refrigeración	22 Equipo	DESHUMEDECEDOR	112227470003	27/07/2010	REGULAR	ACTIVO
10407	SEDE CENTRAL - OGAJ - OFICINAS - A325	11 Aire Acondicionado y Refrigeración	22 Equipo	DESHUMEDECEDOR	112227470005	16/12/2014	REGULAR	ACTIVO
10408	SEDE CENTRAL - OGAJ - OFICINAS - A325	11 Aire Acondicionado y Refrigeración	22 Equipo	DESHUMEDECEDOR	112227470006	16/12/2014	REGULAR	ACTIVO
10409	SEDE CENTRAL - OGAJ - OFICINAS - A325	11 Aire Acondicionado y Refrigeración	22 Equipo	DESHUMEDECEDOR	112227470007	16/12/2014	REGULAR	ACTIVO
10410	SEDE CENTRAL - OGAJ - OFICINAS - A325	11 Aire Acondicionado y Refrigeración	22 Equipo	DESHUMEDECEDOR	112227470008	16/12/2014	REGULAR	ACTIVO
10411	SEDE CENTRAL - OGAJ - OFICINAS - A325	11 Aire Acondicionado y Refrigeración	22 Equipo	DESHUMEDECEDOR	112227470009	17/08/2015	REGULAR	ACTIVO
10412	SEDE CENTRAL - OGAJ - OFICINAS - A325	11 Aire Acondicionado y Refrigeración	22 Equipo	DESHUMEDECEDOR	112227470010	17/08/2015	REGULAR	ACTIVO
10413	SEDE CENTRAL - OGAJ - OFICINAS - A325	74 Oficina	22 Equipo	EQUIPO MULTIFUNCIONAL COPIADORA FAX IMPRESORA SCANNER	742223580095	23/12/2014	REGULAR	ACTIVO
10414	SEDE CENTRAL - OGAJ - OFICINAS - A325	74 Oficina	22 Equipo	EQUIPO MULTIFUNCIONAL COPIADORA FAX IMPRESORA SCANNER	742223580096	23/12/2014	REGULAR	ACTIVO

MVCS
Por: MENA CAMPOS Antonio FAU 20504743307 hard
Motivo: Doy V° B°
Fecha: 2022/03/18 09:39:43-0500

MVCS
Por: TRUJILLO ANDIA Alex Javier FAU 20504743307 hard
Motivo: Doy V° B°
Fecha: 2022/03/17 19:49:57-0500

SISTEMA ADMINISTRATIVO DE ABASTECIMIENTO
ANEXO 7.4
INVENTARIO PATRIMONIAL DE BIENES MUEBLES

1 Sector: 37 Vivienda, Construcción y Saneamiento.
2 Pliego: 037 Ministerio de Vivienda, Construcción y Saneamiento.
3 Unidad Ejecutora: 001 Ministerio de Vivienda, Construcción y Saneamiento- Adm. General.
4 Fecha Corte: 31/12/2021.

N°	Nombre del Local	Grupo [1]	Clase [2]	Denominación (Del SINABIP)	Código Patrimonial (Númerico)	Fechas de Adquisición	Estado [3]	Condición [4]
10415	SEDE CENTRAL - OGAJ - OFICINAS - A325	74 Oficina	22 Equipo	EQUIPO MULTIFUNCIONAL COPIADORA FAX IMPRESORA SCANNER	742223580113	31/12/2014	REGULAR	ACTIVO
10416	SEDE CENTRAL - OGAJ - OFICINAS - A325	74 Oficina	22 Equipo	EQUIPO MULTIFUNCIONAL COPIADORA FAX IMPRESORA SCANNER	742223580115	23/12/2014	REGULAR	ACTIVO
10417	SEDE CENTRAL - OGAJ - OFICINAS - A325	74 Oficina	22 Equipo	EQUIPO MULTIFUNCIONAL COPIADORA FAX IMPRESORA SCANNER	742223580137	24/08/2015	REGULAR	ACTIVO
10418	SEDE CENTRAL - OGAJ - OFICINAS - A325	74 Oficina	22 Equipo	EQUIPO MULTIFUNCIONAL COPIADORA FAX IMPRESORA SCANNER	742223580408	19/07/2016	REGULAR	ACTIVO
10419	SEDE CENTRAL - OGAJ - OFICINAS - A325	74 Oficina	64 Mobiliario	ESCALERA DE MADERA TIPO TIJERA	746435080002	30/06/1986	MALO	ACTIVO
10420	SEDE CENTRAL - OGAJ - OFICINAS - A325	74 Oficina	64 Mobiliario	ESCALERA METALICA TIPO TIJERA	746436440008	31/08/2010	REGULAR	ACTIVO
10421	SEDE CENTRAL - OGAJ - OFICINAS - A325	74 Oficina	64 Mobiliario	ESCALERA METALICA TIPO TIJERA	746436440009	31/08/2010	REGULAR	ACTIVO
10422	SEDE CENTRAL - OGAJ - OFICINAS - A325	74 Oficina	64 Mobiliario	ESCALERA METALICA TIPO TIJERA	746436440016	31/12/2014	REGULAR	ACTIVO
10423	SEDE CENTRAL - OGAJ - OFICINAS - A325	74 Oficina	64 Mobiliario	ESCALERA METALICA TIPO TIJERA	746436440013	31/12/2014	REGULAR	ACTIVO
10424	SEDE CENTRAL - OGAJ - OFICINAS - A325	74 Oficina	64 Mobiliario	ESCALERA METALICA TIPO TIJERA	746436440014	31/12/2014	REGULAR	ACTIVO
10425	SEDE CENTRAL - OGAJ - OFICINAS - A325	74 Oficina	64 Mobiliario	ESCRITORIO DE METAL	746437790076	01/12/2008	REGULAR	ACTIVO
10426	SEDE CENTRAL - OGAJ - OFICINAS - A325	74 Oficina	64 Mobiliario	ESCRITORIO DE METAL	746437790077	01/12/2008	REGULAR	ACTIVO
10427	SEDE CENTRAL - OGAJ - OFICINAS - A325	46 Electricidad Y Electrónica	22 Equipo	ESTABILIZADOR	462252150199	08/04/2011	REGULAR	ACTIVO
10428	SEDE CENTRAL - OGAJ - OFICINAS - A325	46 Electricidad Y Electrónica	22 Equipo	ESTABILIZADOR	462252150201	07/07/2011	REGULAR	ACTIVO
10429	SEDE CENTRAL - OGAJ - OFICINAS - A325	46 Electricidad Y Electrónica	22 Equipo	ESTABILIZADOR	462252150264	18/10/2012	REGULAR	ACTIVO
10430	SEDE CENTRAL - OGAJ - OFICINAS - A325	46 Electricidad Y Electrónica	22 Equipo	ESTABILIZADOR	462252150275	18/10/2012	REGULAR	ACTIVO
10431	SEDE CENTRAL - OGAJ - OFICINAS - A325	46 Electricidad Y Electrónica	22 Equipo	ESTABILIZADOR	462252150276	18/10/2012	REGULAR	ACTIVO
10432	SEDE CENTRAL - OGAJ - OFICINAS - A325	46 Electricidad Y Electrónica	22 Equipo	ESTABILIZADOR	462252150291	18/10/2012	REGULAR	ACTIVO
10433	SEDE CENTRAL - OGAJ - OFICINAS - A325	74 Oficina	64 Mobiliario	ESTANTE DE MADERA	746441180184	31/12/2003	REGULAR	ACTIVO
10434	SEDE CENTRAL - OGAJ - OFICINAS - A325	74 Oficina	64 Mobiliario	ESTANTE DE MADERA	746441180001	03/11/1986	MALO	ACTIVO
10435	SEDE CENTRAL - OGAJ - OFICINAS - A325	88 Seguridad Industrial	22 Equipo	EXTINTOR	882225250002	31/12/1992	MALO	ACTIVO
10436	SEDE CENTRAL - OGAJ - OFICINAS - A325	88 Seguridad Industrial	22 Equipo	EXTINTOR	882225250086	15/08/2008	REGULAR	ACTIVO
10437	SEDE CENTRAL - OGAJ - OFICINAS - A325	88 Seguridad Industrial	22 Equipo	EXTINTOR	882225250106	29/04/2003	REGULAR	ACTIVO
10438	SEDE CENTRAL - OGAJ - OFICINAS - A325	88 Seguridad Industrial	22 Equipo	EXTINTOR	882225250118	01/12/2008	REGULAR	ACTIVO
10439	SEDE CENTRAL - OGAJ - OFICINAS - A325	88 Seguridad Industrial	22 Equipo	EXTINTOR	882225250119	01/12/2008	REGULAR	ACTIVO
10440	SEDE CENTRAL - OGAJ - OFICINAS - A325	88 Seguridad Industrial	22 Equipo	EXTINTOR	882225250120	01/12/2008	REGULAR	ACTIVO
10441	SEDE CENTRAL - OGAJ - OFICINAS - A325	88 Seguridad Industrial	22 Equipo	EXTINTOR	882225250122	01/12/2008	REGULAR	ACTIVO
10442	SEDE CENTRAL - OGAJ - OFICINAS - A325	88 Seguridad Industrial	22 Equipo	EXTINTOR	882225250142	21/10/2010	REGULAR	ACTIVO
10443	SEDE CENTRAL - OGAJ - OFICINAS - A325	88 Seguridad Industrial	22 Equipo	EXTINTOR	882225250143	21/10/2010	REGULAR	ACTIVO
10444	SEDE CENTRAL - OGAJ - OFICINAS - A325	88 Seguridad Industrial	22 Equipo	EXTINTOR	882225250144	21/10/2010	REGULAR	ACTIVO
10445	SEDE CENTRAL - OGAJ - OFICINAS - A325	88 Seguridad Industrial	22 Equipo	EXTINTOR	882225250145	21/10/2010	REGULAR	ACTIVO
10446	SEDE CENTRAL - OGAJ - OFICINAS - A325	88 Seguridad Industrial	22 Equipo	EXTINTOR	882225250146	21/10/2010	REGULAR	ACTIVO
10447	SEDE CENTRAL - OGAJ - OFICINAS - A325	88 Seguridad Industrial	22 Equipo	EXTINTOR	882225250147	21/10/2010	REGULAR	ACTIVO
10448	SEDE CENTRAL - OGAJ - OFICINAS - A325	88 Seguridad Industrial	22 Equipo	EXTINTOR	882225250148	21/10/2010	REGULAR	ACTIVO
10449	SEDE CENTRAL - OGAJ - OFICINAS - A325	88 Seguridad Industrial	22 Equipo	EXTINTOR	882225250160	29/08/2012	REGULAR	ACTIVO
10450	SEDE CENTRAL - OGAJ - OFICINAS - A325	88 Seguridad Industrial	22 Equipo	EXTINTOR DE POLVO QUIMICO SECO TIPO ABC DE 6 kg	882225250151	15/04/2011	REGULAR	ACTIVO
10451	SEDE CENTRAL - OGAJ - OFICINAS - A325	74 Oficina	08 Cómputo	GRABADORA DE DISCO COMPACTO (CD ROM)	740827500022	08/11/2006	REGULAR	ACTIVO
10452	SEDE CENTRAL - OGAJ - OFICINAS - A325	74 Oficina	22 Equipo	GUILLOTINA	742229930055	04/10/2011	REGULAR	ACTIVO
10453	SEDE CENTRAL - OGAJ - OFICINAS - A325	32 Cocina Y Comedor	22 Equipo	HORNO MICROONDAS	322260610034	31/12/2014	REGULAR	ACTIVO
10454	SEDE CENTRAL - OGAJ - OFICINAS - A325	74 Oficina	08 Cómputo	IMPRESORA DE CODIGO DE BARRAS	740838750005	24/04/2013	REGULAR	ACTIVO
10455	SEDE CENTRAL - OGAJ - OFICINAS - A325	74 Oficina	08 Cómputo	IMPRESORA DE CODIGO DE BARRAS	740838750006	24/04/2013	REGULAR	ACTIVO
10456	SEDE CENTRAL - OGAJ - OFICINAS - A325	74 Oficina	08 Cómputo	IMPRESORA DE CODIGO DE BARRAS	740838750007	24/04/2013	REGULAR	ACTIVO
10457	SEDE CENTRAL - OGAJ - OFICINAS - A325	74 Oficina	08 Cómputo	IMPRESORA LASER	740841000194	25/10/2007	REGULAR	ACTIVO
10458	SEDE CENTRAL - OGAJ - OFICINAS - A325	74 Oficina	08 Cómputo	IMPRESORA LASER	740841000264	12/07/2011	REGULAR	ACTIVO
10459	SEDE CENTRAL - OGAJ - OFICINAS - A325	74 Oficina	08 Cómputo	IMPRESORA LASER	740841000266	12/07/2011	REGULAR	ACTIVO
10460	SEDE CENTRAL - OGAJ - OFICINAS - A325	74 Oficina	08 Cómputo	IMPRESORA LASER	740841000282	28/12/2012	REGULAR	ACTIVO
10461	SEDE CENTRAL - OGAJ - OFICINAS - A325	74 Oficina	08 Cómputo	IMPRESORA LASER	740841000283	28/12/2012	REGULAR	ACTIVO
10462	SEDE CENTRAL - OGAJ - OFICINAS - A325	74 Oficina	08 Cómputo	IMPRESORA LASER	740841000288	30/04/2013	REGULAR	ACTIVO
10463	SEDE CENTRAL - OGAJ - OFICINAS - A325	74 Oficina	22 Equipo	MAQUINA ANILLADORA PERFORADORA	742232610008	31/08/1998	MALO	ACTIVO
10464	SEDE CENTRAL - OGAJ - OFICINAS - A325	74 Oficina	64 Mobiliario	MESA DE MADERA	746449320018	31/12/1992	MALO	ACTIVO
10465	SEDE CENTRAL - OGAJ - OFICINAS - A325	74 Oficina	64 Mobiliario	MESA DE MADERA	746449320038	13/03/1997	MALO	ACTIVO
10466	SEDE CENTRAL - OGAJ - OFICINAS - A325	74 Oficina	64 Mobiliario	MESA DE MADERA Y METAL	746450500009	26/06/1999	MALO	ACTIVO
10467	SEDE CENTRAL - OGAJ - OFICINAS - A325	74 Oficina	64 Mobiliario	MESA DE METAL	746450680008	02/07/1999	MALO	ACTIVO
10468	SEDE CENTRAL - OGAJ - OFICINAS - A325	74 Oficina	64 Mobiliario	MESA DE METAL	746450680019	01/12/2008	REGULAR	ACTIVO
10469	SEDE CENTRAL - OGAJ - OFICINAS - A325	74 Oficina	64 Mobiliario	MESA DE METAL	746450680028	01/12/2008	REGULAR	ACTIVO
10470	SEDE CENTRAL - OGAJ - OFICINAS - A325	74 Oficina	64 Mobiliario	MESA DE METAL PARA DIBUJO	746451360001	30/09/1983	MALO	ACTIVO
10471	SEDE CENTRAL - OGAJ - OFICINAS - A325	74 Oficina	64 Mobiliario	MESA DE METAL Y MELAMINA	746451860021	31/03/2015	REGULAR	ACTIVO
10472	SEDE CENTRAL - OGAJ - OFICINAS - A325	74 Oficina	64 Mobiliario	MESA DE METAL Y MELAMINA	746451860022	31/03/2015	REGULAR	ACTIVO
10473	SEDE CENTRAL - OGAJ - OFICINAS - A325	74 Oficina	64 Mobiliario	MESA DE METAL Y MELAMINA	746451860023	31/03/2015	REGULAR	ACTIVO
10474	SEDE CENTRAL - OGAJ - OFICINAS - A325	74 Oficina	64 Mobiliario	MESA DE METAL Y MELAMINA	746451860024	31/03/2015	REGULAR	ACTIVO
10475	SEDE CENTRAL - OGAJ - OFICINAS - A325	74 Oficina	64 Mobiliario	MESA DE METAL Y MELAMINA	746451860025	31/03/2015	REGULAR	ACTIVO
10476	SEDE CENTRAL - OGAJ - OFICINAS - A325	74 Oficina	64 Mobiliario	MESA DE REUNIONES	746452030039	31/08/2003	REGULAR	ACTIVO
10477	SEDE CENTRAL - OGAJ - OFICINAS - A325	74 Oficina	64 Mobiliario	MODULO DE MADERA	746460170104	01/12/2008	REGULAR	ACTIVO
10478	SEDE CENTRAL - OGAJ - OFICINAS - A325	74 Oficina	64 Mobiliario	MODULO DE MADERA PARA MICROCOMPUTADORA	746460850135	31/07/1998	MALO	ACTIVO
10479	SEDE CENTRAL - OGAJ - OFICINAS - A325	74 Oficina	64 Mobiliario	MODULO DE MELAMINA	746460980212	08/11/2016	REGULAR	ACTIVO
10480	SEDE CENTRAL - OGAJ - OFICINAS - A325	74 Oficina	08 Cómputo	MONITOR PLANO	740881870676	28/10/2010	REGULAR	ACTIVO
10481	SEDE CENTRAL - OGAJ - OFICINAS - A325	74 Oficina	08 Cómputo	MONITOR PLANO	740881870962	18/10/2012	REGULAR	ACTIVO
10482	SEDE CENTRAL - OGAJ - OFICINAS - A325	74 Oficina	08 Cómputo	MONITOR PLANO	740881870964	18/10/2012	REGULAR	ACTIVO
10483	SEDE CENTRAL - OGAJ - OFICINAS - A325	74 Oficina	08 Cómputo	MONITOR PLANO	740881871146	27/12/2013	REGULAR	ACTIVO
10484	SEDE CENTRAL - OGAJ - OFICINAS - A325	74 Oficina	08 Cómputo	MONITOR PLANO	740881871157	27/12/2013	REGULAR	ACTIVO
10485	SEDE CENTRAL - OGAJ - OFICINAS - A325	74 Oficina	08 Cómputo	MONITOR PLANO	740881871284	27/12/2013	REGULAR	ACTIVO
10486	SEDE CENTRAL - OGAJ - OFICINAS - A325	74 Oficina	08 Cómputo	MONITOR PLANO	740881871320	27/12/2013	REGULAR	ACTIVO
10487	SEDE CENTRAL - OGAJ - OFICINAS - A325	74 Oficina	08 Cómputo	MONITOR PLANO	740881871415	31/03/2015	REGULAR	ACTIVO
10488	SEDE CENTRAL - OGAJ - OFICINAS - A325	74 Oficina	08 Cómputo	MONITOR PLANO	740881871425	31/03/2015	REGULAR	ACTIVO
10489	SEDE CENTRAL - OGAJ - OFICINAS - A325	74 Oficina	08 Cómputo	MONITOR PLANO	740881871426	31/03/2015	REGULAR	ACTIVO
10490	SEDE CENTRAL - OGAJ - OFICINAS - A325	74 Oficina	08 Cómputo	MONITOR PLANO	740881871428	31/03/2015	REGULAR	ACTIVO
10491	SEDE CENTRAL - OGAJ - OFICINAS - A325	74 Oficina	08 Cómputo	MONITOR PLANO	740881871439	31/03/2015	REGULAR	ACTIVO
10492	SEDE CENTRAL - OGAJ - OFICINAS - A325	74 Oficina	08 Cómputo	MONITOR PLANO	740881871462	31/03/2015	REGULAR	ACTIVO
10493	SEDE CENTRAL - OGAJ - OFICINAS - A325	74 Oficina	08 Cómputo	MONITOR PLANO	740881871463	31/03/2015	REGULAR	ACTIVO
10494	SEDE CENTRAL - OGAJ - OFICINAS - A325	74 Oficina	08 Cómputo	MONITOR PLANO	740881871540	31/03/2015	REGULAR	ACTIVO
10495	SEDE CENTRAL - OGAJ - OFICINAS - A325	74 Oficina	08 Cómputo	MONITOR PLANO	740881871665	31/03/2015	REGULAR	ACTIVO
10496	SEDE CENTRAL - OGAJ - OFICINAS - A325	74 Oficina	08 Cómputo	MONITOR PLANO	740881871668	31/03/2015	REGULAR	ACTIVO

MVCS
Por: MENA CAMPOS Antonio FAU 20504743307 hard
Motivo: Doy V° B°
Fecha: 2022/03/18 09:39:43-0500

MVCS
Por: TRUJILLO ANDIA Alex Javier FAU 20504743307 hard
Motivo: Doy V° B°
Fecha: 2022/03/17 19:49:57-0500

SISTEMA ADMINISTRATIVO DE ABASTECIMIENTO
ANEXO 7.4
INVENTARIO PATRIMONIAL DE BIENES MUEBLES

1 Sector: 37 Vivienda, Construcción y Saneamiento.
2 Pliego: 037 Ministerio de Vivienda, Construcción y Saneamiento.
3 Unidad Ejecutora: 001 Ministerio de Vivienda, Construcción y Saneamiento- Adm. General.
4 Fecha Corte: 31/12/2021.

N°	Nombre del Local	Grupo [1]	Clase [2]	Denominación (Del SINABIP)	Código Patrimonial (Númerico)	Fechas de Adquisición	Estado [3]	Condición [4]
10497	SEDE CENTRAL - OGAJ - OFICINAS - A325	74 Oficina	08 Cómputo	MONITOR PLANO	740881871677	31/03/2015	REGULAR	ACTIVO
10498	SEDE CENTRAL - OGAJ - OFICINAS - A325	74 Oficina	08 Cómputo	MONITOR PLANO	740881871678	31/03/2015	REGULAR	ACTIVO
10499	SEDE CENTRAL - OGAJ - OFICINAS - A325	74 Oficina	08 Cómputo	MONITOR PLANO	740881871779	31/03/2015	REGULAR	ACTIVO
10500	SEDE CENTRAL - OGAJ - OFICINAS - A325	74 Oficina	08 Cómputo	MONITOR PLANO	740881871785	31/03/2015	REGULAR	ACTIVO
10501	SEDE CENTRAL - OGAJ - OFICINAS - A325	74 Oficina	64 Mobiliario	PANTALLA ECRAN	746466950025	30/12/2009	REGULAR	ACTIVO
10502	SEDE CENTRAL - OGAJ - OFICINAS - A325	74 Oficina	64 Mobiliario	PERCHERO DE MADERA (MAYOR A 1/4 UIT)	746471020003	31/12/1999	MALO	ACTIVO
10503	SEDE CENTRAL - OGAJ - OFICINAS - A325	67 Maquinaria Vehículos Y Otros	22 Equipo	PERFORADORA INDUSTRIAL	672282100006	19/01/1999	MALO	ACTIVO
10504	SEDE CENTRAL - OGAJ - OFICINAS - A325	67 Maquinaria Vehículos Y Otros	22 Equipo	PERFORADORA INDUSTRIAL	672282100014	01/08/2002	REGULAR	ACTIVO
10505	SEDE CENTRAL - OGAJ - OFICINAS - A325	74 Oficina	64 Mobiliario	PIZARRA ACRILICA	746473050114	27/12/2011	REGULAR	ACTIVO
10506	SEDE CENTRAL - OGAJ - OFICINAS - A325	74 Oficina	64 Mobiliario	PIZARRA ACRILICA	746473050116	29/08/2012	REGULAR	ACTIVO
10507	SEDE CENTRAL - OGAJ - OFICINAS - A325	74 Oficina	64 Mobiliario	PLANOTECA DE MADERA	746475770016	01/12/2008	REGULAR	ACTIVO
10508	SEDE CENTRAL - OGAJ - OFICINAS - A325	74 Oficina	64 Mobiliario	PLANOTECA DE METAL	746476450004	20/04/1995	MALO	ACTIVO
10509	SEDE CENTRAL - OGAJ - OFICINAS - A325	74 Oficina	64 Mobiliario	PLANOTECA DE METAL	746476450014	02/07/1999	MALO	ACTIVO
10510	SEDE CENTRAL - OGAJ - OFICINAS - A325	74 Oficina	64 Mobiliario	PLANOTECA DE METAL	746476450015	02/07/1999	MALO	ACTIVO
10511	SEDE CENTRAL - OGAJ - OFICINAS - A325	74 Oficina	64 Mobiliario	PLANOTECA DE METAL	746476450024	31/12/1999	MALO	ACTIVO
10512	SEDE CENTRAL - OGAJ - OFICINAS - A325	74 Oficina	64 Mobiliario	PLANOTECA DE METAL	746476450025	31/12/1999	MALO	ACTIVO
10513	SEDE CENTRAL - OGAJ - OFICINAS - A325	74 Oficina	64 Mobiliario	PLANOTECA DE METAL	746476450028	29/08/2012	REGULAR	ACTIVO
10514	SEDE CENTRAL - OGAJ - OFICINAS - A325	74 Oficina	64 Mobiliario	PLANOTECA DE METAL	746476450029	29/08/2012	REGULAR	ACTIVO
10515	SEDE CENTRAL - OGAJ - OFICINAS - A325	74 Oficina	64 Mobiliario	PLANOTECA DE METAL	746476450030	29/08/2012	REGULAR	ACTIVO
10516	SEDE CENTRAL - OGAJ - OFICINAS - A325	74 Oficina	64 Mobiliario	PLANOTECA DE METAL	746476450031	29/08/2012	REGULAR	ACTIVO
10517	SEDE CENTRAL - OGAJ - OFICINAS - A325	74 Oficina	64 Mobiliario	PLANOTECA DE METAL	746476450032	29/08/2012	REGULAR	ACTIVO
10518	SEDE CENTRAL - OGAJ - OFICINAS - A325	74 Oficina	64 Mobiliario	PLANOTECA DE METAL	746476450033	29/08/2012	REGULAR	ACTIVO
10519	SEDE CENTRAL - OGAJ - OFICINAS - A325	74 Oficina	64 Mobiliario	PLANOTECA DE METAL	746476450034	29/08/2012	REGULAR	ACTIVO
10520	SEDE CENTRAL - OGAJ - OFICINAS - A325	74 Oficina	64 Mobiliario	PLANOTECA DE METAL	746476450035	29/08/2012	REGULAR	ACTIVO
10521	SEDE CENTRAL - OGAJ - OFICINAS - A325	74 Oficina	64 Mobiliario	PLANOTECA DE METAL	746476450037	29/08/2012	REGULAR	ACTIVO
10522	SEDE CENTRAL - OGAJ - OFICINAS - A325	74 Oficina	64 Mobiliario	PLANOTECA DE METAL	746476450038	29/08/2012	REGULAR	ACTIVO
10523	SEDE CENTRAL - OGAJ - OFICINAS - A325	74 Oficina	64 Mobiliario	PLANOTECA DE METAL	746476450039	29/08/2012	REGULAR	ACTIVO
10524	SEDE CENTRAL - OGAJ - OFICINAS - A325	74 Oficina	64 Mobiliario	PLANOTECA DE METAL	746476450040	29/08/2012	REGULAR	ACTIVO
10525	SEDE CENTRAL - OGAJ - OFICINAS - A325	74 Oficina	64 Mobiliario	PLANOTECA DE METAL	746476450041	29/08/2012	REGULAR	ACTIVO
10526	SEDE CENTRAL - OGAJ - OFICINAS - A325	74 Oficina	64 Mobiliario	PLANOTECA DE METAL	746476450042	29/08/2012	REGULAR	ACTIVO
10527	SEDE CENTRAL - OGAJ - OFICINAS - A325	74 Oficina	64 Mobiliario	PLANOTECA DE METAL	746476450043	29/08/2012	REGULAR	ACTIVO
10528	SEDE CENTRAL - OGAJ - OFICINAS - A325	74 Oficina	64 Mobiliario	PLANOTECA DE METAL	746476450044	29/08/2012	REGULAR	ACTIVO
10529	SEDE CENTRAL - OGAJ - OFICINAS - A325	74 Oficina	64 Mobiliario	PLANOTECA DE METAL	746476450045	29/08/2012	REGULAR	ACTIVO
10530	SEDE CENTRAL - OGAJ - OFICINAS - A325	74 Oficina	64 Mobiliario	PLANOTECA DE METAL	746476450046	29/08/2012	REGULAR	ACTIVO
10531	SEDE CENTRAL - OGAJ - OFICINAS - A325	74 Oficina	64 Mobiliario	PLANOTECA DE METAL	746476450047	29/08/2012	REGULAR	ACTIVO
10532	SEDE CENTRAL - OGAJ - OFICINAS - A325	74 Oficina	64 Mobiliario	PLANOTECA DE METAL	746476450048	29/08/2012	REGULAR	ACTIVO
10533	SEDE CENTRAL - OGAJ - OFICINAS - A325	74 Oficina	64 Mobiliario	PLANOTECA DE METAL	746476450049	29/08/2012	REGULAR	ACTIVO
10534	SEDE CENTRAL - OGAJ - OFICINAS - A325	74 Oficina	64 Mobiliario	PLANOTECA DE METAL	746476450005	26/06/1999	MALO	ACTIVO
10535	SEDE CENTRAL - OGAJ - OFICINAS - A325	74 Oficina	64 Mobiliario	PLANOTECA DE METAL	746476450007	26/06/1999	MALO	ACTIVO
10536	SEDE CENTRAL - OGAJ - OFICINAS - A325	74 Oficina	64 Mobiliario	PLANOTECA DE METAL	746476450008	26/06/1999	MALO	ACTIVO
10537	SEDE CENTRAL - OGAJ - OFICINAS - A325	74 Oficina	64 Mobiliario	PLANOTECA DE METAL	746476450009	26/06/1999	MALO	ACTIVO
10538	SEDE CENTRAL - OGAJ - OFICINAS - A325	67 Maquinaria Vehículos Y Otros	64 Mobiliario	RACK (OTROS)	676454340010	19/02/2010	REGULAR	ACTIVO
10539	SEDE CENTRAL - OGAJ - OFICINAS - A325	67 Maquinaria Vehículos Y Otros	64 Mobiliario	RACK (OTROS)	676454340009	01/12/2008	REGULAR	ACTIVO
10540	SEDE CENTRAL - OGAJ - OFICINAS - A325	11 Aire Acondicionado y Refrigeración	22 Equipo	REFRIGERADORA ELECTRICA DOMESTICA	112263860072	17/08/2015	REGULAR	ACTIVO
10541	SEDE CENTRAL - OGAJ - OFICINAS - A325	11 Aire Acondicionado y Refrigeración	22 Equipo	REFRIGERADORA ELECTRICA DOMESTICA	112263860020	08/11/2006	REGULAR	ACTIVO
10542	SEDE CENTRAL - OGAJ - OFICINAS - A325	74 Oficina	64 Mobiliario	SILLA FIJA DE METAL	746481870053	16/06/1998	MALO	ACTIVO
10543	SEDE CENTRAL - OGAJ - OFICINAS - A325	74 Oficina	64 Mobiliario	SILLA FIJA DE METAL	746481870054	16/06/1998	MALO	ACTIVO
10544	SEDE CENTRAL - OGAJ - OFICINAS - A325	74 Oficina	64 Mobiliario	SILLA FIJA DE METAL	746481870071	15/06/1999	MALO	ACTIVO
10545	SEDE CENTRAL - OGAJ - OFICINAS - A325	74 Oficina	64 Mobiliario	SILLA FIJA DE METAL	746481870384	29/08/2012	REGULAR	ACTIVO
10546	SEDE CENTRAL - OGAJ - OFICINAS - A325	74 Oficina	64 Mobiliario	SILLA FIJA DE METAL	746481870690	31/03/2015	REGULAR	ACTIVO
10547	SEDE CENTRAL - OGAJ - OFICINAS - A325	74 Oficina	64 Mobiliario	SILLA FIJA DE METAL	746481870691	31/03/2015	REGULAR	ACTIVO
10548	SEDE CENTRAL - OGAJ - OFICINAS - A325	74 Oficina	64 Mobiliario	SILLA FIJA DE METAL	746481870692	31/03/2015	REGULAR	ACTIVO
10549	SEDE CENTRAL - OGAJ - OFICINAS - A325	74 Oficina	64 Mobiliario	SILLA FIJA DE METAL	746481870694	31/03/2015	REGULAR	ACTIVO
10550	SEDE CENTRAL - OGAJ - OFICINAS - A325	74 Oficina	64 Mobiliario	SILLA FIJA DE METAL	746481870696	31/03/2015	REGULAR	ACTIVO
10551	SEDE CENTRAL - OGAJ - OFICINAS - A325	74 Oficina	64 Mobiliario	SILLA FIJA DE METAL	746481870697	31/03/2015	REGULAR	ACTIVO
10552	SEDE CENTRAL - OGAJ - OFICINAS - A325	74 Oficina	64 Mobiliario	SILLA FIJA DE METAL	746481870699	31/03/2015	REGULAR	ACTIVO
10553	SEDE CENTRAL - OGAJ - OFICINAS - A325	74 Oficina	64 Mobiliario	SILLA FIJA DE METAL	746481870701	31/03/2015	REGULAR	ACTIVO
10554	SEDE CENTRAL - OGAJ - OFICINAS - A325	74 Oficina	64 Mobiliario	SILLA FIJA DE METAL	746481870703	31/03/2015	REGULAR	ACTIVO
10555	SEDE CENTRAL - OGAJ - OFICINAS - A325	74 Oficina	64 Mobiliario	SILLA FIJA DE METAL	746481870704	31/03/2015	REGULAR	ACTIVO
10556	SEDE CENTRAL - OGAJ - OFICINAS - A325	74 Oficina	64 Mobiliario	SILLA FIJA DE METAL	746481870706	31/03/2015	REGULAR	ACTIVO
10557	SEDE CENTRAL - OGAJ - OFICINAS - A325	74 Oficina	64 Mobiliario	SILLA FIJA DE METAL	746481870709	31/03/2015	REGULAR	ACTIVO
10558	SEDE CENTRAL - OGAJ - OFICINAS - A325	74 Oficina	64 Mobiliario	SILLA FIJA DE METAL	746481870941	29/12/2016	REGULAR	ACTIVO
10559	SEDE CENTRAL - OGAJ - OFICINAS - A325	74 Oficina	64 Mobiliario	SILLA FIJA DE METAL	746481870943	29/12/2016	REGULAR	ACTIVO
10560	SEDE CENTRAL - OGAJ - OFICINAS - A325	74 Oficina	64 Mobiliario	SILLA GIRATORIA DE METAL	746483902079	15/11/2015	REGULAR	ACTIVO
10561	SEDE CENTRAL - OGAJ - OFICINAS - A325	74 Oficina	64 Mobiliario	SILLA GIRATORIA DE METAL	746483902080	15/11/2015	REGULAR	ACTIVO
10562	SEDE CENTRAL - OGAJ - OFICINAS - A325	74 Oficina	64 Mobiliario	SILLA GIRATORIA DE METAL	746483902139	30/11/2015	REGULAR	ACTIVO
10563	SEDE CENTRAL - OGAJ - OFICINAS - A325	74 Oficina	64 Mobiliario	SILLA GIRATORIA DE METAL	746483902140	30/11/2015	REGULAR	ACTIVO
10564	SEDE CENTRAL - OGAJ - OFICINAS - A325	74 Oficina	64 Mobiliario	SILLA GIRATORIA DE METAL	746483900345	31/12/2008	REGULAR	ACTIVO
10565	SEDE CENTRAL - OGAJ - OFICINAS - A325	74 Oficina	64 Mobiliario	SILLA GIRATORIA DE METAL	746483900389	01/12/2008	REGULAR	ACTIVO
10566	SEDE CENTRAL - OGAJ - OFICINAS - A325	74 Oficina	64 Mobiliario	SILLA GIRATORIA DE METAL	746483900604	09/12/2009	REGULAR	ACTIVO
10567	SEDE CENTRAL - OGAJ - OFICINAS - A325	74 Oficina	64 Mobiliario	SILLA GIRATORIA DE METAL	746483900686	09/12/2009	REGULAR	ACTIVO
10568	SEDE CENTRAL - OGAJ - OFICINAS - A325	74 Oficina	64 Mobiliario	SILLA GIRATORIA DE METAL	746483900710	30/04/2010	REGULAR	ACTIVO
10569	SEDE CENTRAL - OGAJ - OFICINAS - A325	74 Oficina	64 Mobiliario	SILLA GIRATORIA DE METAL	746483900991	12/04/2012	REGULAR	ACTIVO
10570	SEDE CENTRAL - OGAJ - OFICINAS - A325	74 Oficina	64 Mobiliario	SILLA GIRATORIA DE METAL	746483901007	12/04/2012	REGULAR	ACTIVO
10571	SEDE CENTRAL - OGAJ - OFICINAS - A325	74 Oficina	64 Mobiliario	SILLA GIRATORIA DE METAL	746483901026	08/05/2012	REGULAR	ACTIVO
10572	SEDE CENTRAL - OGAJ - OFICINAS - A325	74 Oficina	64 Mobiliario	SILLA GIRATORIA DE METAL	746483901052	31/07/2012	REGULAR	ACTIVO
10573	SEDE CENTRAL - OGAJ - OFICINAS - A325	74 Oficina	64 Mobiliario	SILLA GIRATORIA DE METAL	746483901137	24/04/2013	REGULAR	ACTIVO
10574	SEDE CENTRAL - OGAJ - OFICINAS - A325	74 Oficina	64 Mobiliario	SILLA GIRATORIA DE METAL	746483901274	25/11/2013	REGULAR	ACTIVO
10575	SEDE CENTRAL - OGAJ - OFICINAS - A325	74 Oficina	64 Mobiliario	SILLA GIRATORIA DE METAL	746483901400	29/08/2014	REGULAR	ACTIVO
10576	SEDE CENTRAL - OGAJ - OFICINAS - A325	74 Oficina	64 Mobiliario	SILLA GIRATORIA DE METAL	746483901748	31/12/2014	REGULAR	ACTIVO
10577	SEDE CENTRAL - OGAJ - OFICINAS - A325	74 Oficina	64 Mobiliario	SILLA GIRATORIA DE METAL	746483901749	31/12/2014	REGULAR	ACTIVO
10578	SEDE CENTRAL - OGAJ - OFICINAS - A325	74 Oficina	64 Mobiliario	SILLA GIRATORIA DE METAL	746483901750	31/12/2014	REGULAR	ACTIVO

MVCS
Por: MENA CAMPOS Antonio FAU 20504743307 hard
Motivo: Doy V° B°
Fecha: 2022/03/18 09:39:43-0500

MVCS
Por: TRUJILLO ANDIA Alex Javier FAU 20504743307 hard
Motivo: Doy V° B°
Fecha: 2022/03/17 19:49:57-0500

SISTEMA ADMINISTRATIVO DE ABASTECIMIENTO
ANEXO 7.4
INVENTARIO PATRIMONIAL DE BIENES MUEBLES

1 Sector: 37 Vivienda, Construcción y Saneamiento.
2 Pliego: 037 Ministerio de Vivienda, Construcción y Saneamiento.
3 Unidad Ejecutora: 001 Ministerio de Vivienda, Construcción y Saneamiento- Adm. General.
4 Fecha Corte: 31/12/2021.

N°	Nombre del Local	Grupo [1]	Clase [2]	Denominación (Del SINABIP)	Código Patrimonial (Númerico)	Fechas de Adquisición	Estado [3]	Condición [4]
10579	SEDE CENTRAL - OGAJ - OFICINAS - A325	74 Oficina	64 Mobiliario	SILLA GIRATORIA DE METAL	746483901751	31/12/2014	REGULAR	ACTIVO
10580	SEDE CENTRAL - OGAJ - OFICINAS - A325	74 Oficina	64 Mobiliario	SILLA GIRATORIA DE METAL	746483901752	31/12/2014	REGULAR	ACTIVO
10581	SEDE CENTRAL - OGAJ - OFICINAS - A325	74 Oficina	64 Mobiliario	SILLA GIRATORIA DE METAL	746483901758	31/12/2014	REGULAR	ACTIVO
10582	SEDE CENTRAL - OGAJ - OFICINAS - A325	74 Oficina	64 Mobiliario	SILLA GIRATORIA DE METAL	746483901760	31/12/2014	REGULAR	ACTIVO
10583	SEDE CENTRAL - OGAJ - OFICINAS - A325	74 Oficina	64 Mobiliario	SILLA GIRATORIA DE METAL	746483901761	31/12/2014	REGULAR	ACTIVO
10584	SEDE CENTRAL - OGAJ - OFICINAS - A325	74 Oficina	64 Mobiliario	SILLA GIRATORIA DE METAL	746483901768	31/12/2014	REGULAR	ACTIVO
10585	SEDE CENTRAL - OGAJ - OFICINAS - A325	74 Oficina	64 Mobiliario	SILLA GIRATORIA DE METAL	746483901769	31/12/2014	REGULAR	ACTIVO
10586	SEDE CENTRAL - OGAJ - OFICINAS - A325	74 Oficina	64 Mobiliario	SILLA GIRATORIA DE METAL	746483902141	30/11/2015	REGULAR	ACTIVO
10587	SEDE CENTRAL - OGAJ - OFICINAS - A325	74 Oficina	64 Mobiliario	SILLA GIRATORIA DE METAL	746483902639	20/05/2016	REGULAR	ACTIVO
10588	SEDE CENTRAL - OGAJ - OFICINAS - A325	74 Oficina	64 Mobiliario	SILLON GIRATORIO DE METAL	746489330539	31/12/2012	REGULAR	ACTIVO
10589	SEDE CENTRAL - OGAJ - OFICINAS - A325	74 Oficina	22 Equipo	SURTIDOR DE AGUA ELECTRICO - DISPENSADOR ELECTRICO	742299890006	11/06/2013	REGULAR	ACTIVO
10590	SEDE CENTRAL - OGAJ - OFICINAS - A325	74 Oficina	22 Equipo	SURTIDOR DE AGUA ELECTRICO - DISPENSADOR ELECTRICO	742299890072	10/05/2011	REGULAR	ACTIVO
10591	SEDE CENTRAL - OGAJ - OFICINAS - A325	74 Oficina	22 Equipo	SURTIDOR DE AGUA ELECTRICO - DISPENSADOR ELECTRICO	742299890108	07/09/2015	REGULAR	ACTIVO
10592	SEDE CENTRAL - OGAJ - OFICINAS - A325	95 Telecomunicaciones	22 Equipo	SWITCH PARA RED	952281170041	01/12/2008	REGULAR	ACTIVO
10593	SEDE CENTRAL - OGAJ - OFICINAS - A325	74 Oficina	08 Cómputo	TECLADO - KEYBOARD	740895001191	30/03/2009	REGULAR	ACTIVO
10594	SEDE CENTRAL - OGAJ - OFICINAS - A325	74 Oficina	08 Cómputo	TECLADO - KEYBOARD	740895001890	18/10/2012	REGULAR	ACTIVO
10595	SEDE CENTRAL - OGAJ - OFICINAS - A325	74 Oficina	08 Cómputo	TECLADO - KEYBOARD	740895001899	18/10/2012	REGULAR	ACTIVO
10596	SEDE CENTRAL - OGAJ - OFICINAS - A325	74 Oficina	08 Cómputo	TECLADO - KEYBOARD	740895001914	18/10/2012	REGULAR	ACTIVO
10597	SEDE CENTRAL - OGAJ - OFICINAS - A325	74 Oficina	08 Cómputo	TECLADO - KEYBOARD	740895001995	18/10/2012	REGULAR	ACTIVO
10598	SEDE CENTRAL - OGAJ - OFICINAS - A325	74 Oficina	08 Cómputo	TECLADO - KEYBOARD	740895002016	18/10/2012	REGULAR	ACTIVO
10599	SEDE CENTRAL - OGAJ - OFICINAS - A325	74 Oficina	08 Cómputo	TECLADO - KEYBOARD	740895002195	27/12/2013	REGULAR	ACTIVO
10600	SEDE CENTRAL - OGAJ - OFICINAS - A325	74 Oficina	08 Cómputo	TECLADO - KEYBOARD	740895002202	27/12/2013	REGULAR	ACTIVO
10601	SEDE CENTRAL - OGAJ - OFICINAS - A325	74 Oficina	08 Cómputo	TECLADO - KEYBOARD	740895002217	27/12/2013	REGULAR	ACTIVO
10602	SEDE CENTRAL - OGAJ - OFICINAS - A325	74 Oficina	08 Cómputo	TECLADO - KEYBOARD	740895002218	27/12/2013	REGULAR	ACTIVO
10603	SEDE CENTRAL - OGAJ - OFICINAS - A325	74 Oficina	08 Cómputo	TECLADO - KEYBOARD	740895002220	27/12/2013	REGULAR	ACTIVO
10604	SEDE CENTRAL - OGAJ - OFICINAS - A325	74 Oficina	08 Cómputo	TECLADO - KEYBOARD	740895002230	27/12/2013	REGULAR	ACTIVO
10605	SEDE CENTRAL - OGAJ - OFICINAS - A325	74 Oficina	08 Cómputo	TECLADO - KEYBOARD	740895002253	27/12/2013	REGULAR	ACTIVO
10606	SEDE CENTRAL - OGAJ - OFICINAS - A325	74 Oficina	08 Cómputo	TECLADO - KEYBOARD	740895002269	27/12/2013	REGULAR	ACTIVO
10607	SEDE CENTRAL - OGAJ - OFICINAS - A325	74 Oficina	08 Cómputo	TECLADO - KEYBOARD	740895002275	27/12/2013	REGULAR	ACTIVO
10608	SEDE CENTRAL - OGAJ - OFICINAS - A325	74 Oficina	08 Cómputo	TECLADO - KEYBOARD	740895002284	27/12/2013	REGULAR	ACTIVO
10609	SEDE CENTRAL - OGAJ - OFICINAS - A325	74 Oficina	08 Cómputo	TECLADO - KEYBOARD	740895002296	27/12/2013	REGULAR	ACTIVO
10610	SEDE CENTRAL - OGAJ - OFICINAS - A325	74 Oficina	08 Cómputo	TECLADO - KEYBOARD	740895002315	27/12/2013	REGULAR	ACTIVO
10611	SEDE CENTRAL - OGAJ - OFICINAS - A325	74 Oficina	08 Cómputo	TECLADO - KEYBOARD	740895002319	27/12/2013	REGULAR	ACTIVO
10612	SEDE CENTRAL - OGAJ - OFICINAS - A325	74 Oficina	08 Cómputo	TECLADO - KEYBOARD	740895002325	27/12/2013	REGULAR	ACTIVO
10613	SEDE CENTRAL - OGAJ - OFICINAS - A325	74 Oficina	08 Cómputo	TECLADO - KEYBOARD	740895002337	27/12/2013	REGULAR	ACTIVO
10614	SEDE CENTRAL - OGAJ - OFICINAS - A325	74 Oficina	08 Cómputo	TECLADO - KEYBOARD	740895002338	27/12/2013	REGULAR	ACTIVO
10615	SEDE CENTRAL - OGAJ - OFICINAS - A325	74 Oficina	08 Cómputo	TECLADO - KEYBOARD	740895002351	27/12/2013	REGULAR	ACTIVO
10616	SEDE CENTRAL - OGAJ - OFICINAS - A325	74 Oficina	08 Cómputo	TECLADO - KEYBOARD	740895002355	27/12/2013	REGULAR	ACTIVO
10617	SEDE CENTRAL - OGAJ - OFICINAS - A325	74 Oficina	08 Cómputo	TECLADO - KEYBOARD	740895002356	27/12/2013	REGULAR	ACTIVO
10618	SEDE CENTRAL - OGAJ - OFICINAS - A325	74 Oficina	08 Cómputo	TECLADO - KEYBOARD	740895002362	27/12/2013	REGULAR	ACTIVO
10619	SEDE CENTRAL - OGAJ - OFICINAS - A325	74 Oficina	08 Cómputo	TECLADO - KEYBOARD	740895002378	27/12/2013	REGULAR	ACTIVO
10620	SEDE CENTRAL - OGAJ - OFICINAS - A325	74 Oficina	08 Cómputo	TECLADO - KEYBOARD	740895002383	27/12/2013	REGULAR	ACTIVO
10621	SEDE CENTRAL - OGAJ - OFICINAS - A325	74 Oficina	08 Cómputo	TECLADO - KEYBOARD	740895002384	27/12/2013	REGULAR	ACTIVO
10622	SEDE CENTRAL - OGAJ - OFICINAS - A325	74 Oficina	08 Cómputo	TECLADO - KEYBOARD	740895002386	27/12/2013	REGULAR	ACTIVO
10623	SEDE CENTRAL - OGAJ - OFICINAS - A325	74 Oficina	08 Cómputo	TECLADO - KEYBOARD	740895002393	27/12/2013	REGULAR	ACTIVO
10624	SEDE CENTRAL - OGAJ - OFICINAS - A325	74 Oficina	08 Cómputo	TECLADO - KEYBOARD	740895002411	27/12/2013	REGULAR	ACTIVO
10625	SEDE CENTRAL - OGAJ - OFICINAS - A325	74 Oficina	08 Cómputo	TECLADO - KEYBOARD	740895002412	27/12/2013	REGULAR	ACTIVO
10626	SEDE CENTRAL - OGAJ - OFICINAS - A325	74 Oficina	08 Cómputo	TECLADO - KEYBOARD	740895002416	27/12/2013	REGULAR	ACTIVO
10627	SEDE CENTRAL - OGAJ - OFICINAS - A325	74 Oficina	08 Cómputo	TECLADO - KEYBOARD	740895002429	27/12/2013	REGULAR	ACTIVO
10628	SEDE CENTRAL - OGAJ - OFICINAS - A325	74 Oficina	08 Cómputo	TECLADO - KEYBOARD	740895002446	27/12/2013	REGULAR	ACTIVO
10629	SEDE CENTRAL - OGAJ - OFICINAS - A325	74 Oficina	08 Cómputo	TECLADO - KEYBOARD	740895002447	27/12/2013	REGULAR	ACTIVO
10630	SEDE CENTRAL - OGAJ - OFICINAS - A325	74 Oficina	08 Cómputo	TECLADO - KEYBOARD	740895002448	27/12/2013	REGULAR	ACTIVO
10631	SEDE CENTRAL - OGAJ - OFICINAS - A325	74 Oficina	08 Cómputo	TECLADO - KEYBOARD	740895002457	27/12/2013	REGULAR	ACTIVO
10632	SEDE CENTRAL - OGAJ - OFICINAS - A325	74 Oficina	08 Cómputo	TECLADO - KEYBOARD	740895002483	31/12/2014	REGULAR	ACTIVO
10633	SEDE CENTRAL - OGAJ - OFICINAS - A325	74 Oficina	08 Cómputo	TECLADO - KEYBOARD	740895002496	03/02/2015	REGULAR	ACTIVO
10634	SEDE CENTRAL - OGAJ - OFICINAS - A325	74 Oficina	08 Cómputo	TECLADO - KEYBOARD	740895002512	03/02/2015	REGULAR	ACTIVO
10635	SEDE CENTRAL - OGAJ - OFICINAS - A325	74 Oficina	08 Cómputo	TECLADO - KEYBOARD	740895002535	03/02/2015	REGULAR	ACTIVO
10636	SEDE CENTRAL - OGAJ - OFICINAS - A325	74 Oficina	08 Cómputo	TECLADO - KEYBOARD	740895002678	03/02/2015	REGULAR	ACTIVO
10637	SEDE CENTRAL - OGAJ - OFICINAS - A325	74 Oficina	08 Cómputo	TECLADO - KEYBOARD	740895002716	03/02/2015	REGULAR	ACTIVO
10638	SEDE CENTRAL - OGAJ - OFICINAS - A325	74 Oficina	08 Cómputo	TECLADO - KEYBOARD	740895002717	03/02/2015	REGULAR	ACTIVO
10639	SEDE CENTRAL - OGAJ - OFICINAS - A325	74 Oficina	08 Cómputo	TECLADO - KEYBOARD	740895002770	31/03/2015	REGULAR	ACTIVO
10640	SEDE CENTRAL - OGAJ - OFICINAS - A325	74 Oficina	08 Cómputo	TECLADO - KEYBOARD	740895002815	31/03/2015	REGULAR	ACTIVO
10641	SEDE CENTRAL - OGAJ - OFICINAS - A325	74 Oficina	08 Cómputo	TECLADO - KEYBOARD	740895002816	31/03/2015	REGULAR	ACTIVO
10642	SEDE CENTRAL - OGAJ - OFICINAS - A325	74 Oficina	08 Cómputo	TECLADO - KEYBOARD	740895002821	31/03/2015	REGULAR	ACTIVO
10643	SEDE CENTRAL - OGAJ - OFICINAS - A325	74 Oficina	08 Cómputo	TECLADO - KEYBOARD	740895002843	31/03/2015	REGULAR	ACTIVO
10644	SEDE CENTRAL - OGAJ - OFICINAS - A325	74 Oficina	08 Cómputo	TECLADO - KEYBOARD	740895002856	31/03/2015	REGULAR	ACTIVO
10645	SEDE CENTRAL - OGAJ - OFICINAS - A325	74 Oficina	08 Cómputo	TECLADO - KEYBOARD	740895002859	31/03/2015	REGULAR	ACTIVO
10646	SEDE CENTRAL - OGAJ - OFICINAS - A325	74 Oficina	08 Cómputo	TECLADO - KEYBOARD	740895002860	31/03/2015	REGULAR	ACTIVO
10647	SEDE CENTRAL - OGAJ - OFICINAS - A325	74 Oficina	08 Cómputo	TECLADO - KEYBOARD	740895002861	31/03/2015	REGULAR	ACTIVO
10648	SEDE CENTRAL - OGAJ - OFICINAS - A325	74 Oficina	08 Cómputo	TECLADO - KEYBOARD	740895002888	31/03/2015	REGULAR	ACTIVO
10649	SEDE CENTRAL - OGAJ - OFICINAS - A325	74 Oficina	08 Cómputo	TECLADO - KEYBOARD	740895002917	31/03/2015	REGULAR	ACTIVO
10650	SEDE CENTRAL - OGAJ - OFICINAS - A325	74 Oficina	08 Cómputo	TECLADO - KEYBOARD	740895002923	31/03/2015	REGULAR	ACTIVO
10651	SEDE CENTRAL - OGAJ - OFICINAS - A325	74 Oficina	08 Cómputo	TECLADO - KEYBOARD	740895002929	31/03/2015	REGULAR	ACTIVO
10652	SEDE CENTRAL - OGAJ - OFICINAS - A325	74 Oficina	08 Cómputo	TECLADO - KEYBOARD	740895002956	31/03/2015	REGULAR	ACTIVO
10653	SEDE CENTRAL - OGAJ - OFICINAS - A325	74 Oficina	08 Cómputo	TECLADO - KEYBOARD	740895002972	31/03/2015	REGULAR	ACTIVO
10654	SEDE CENTRAL - OGAJ - OFICINAS - A325	74 Oficina	08 Cómputo	TECLADO - KEYBOARD	740895002975	31/03/2015	REGULAR	ACTIVO
10655	SEDE CENTRAL - OGAJ - OFICINAS - A325	74 Oficina	08 Cómputo	TECLADO - KEYBOARD	740895002976	31/03/2015	REGULAR	ACTIVO
10656	SEDE CENTRAL - OGAJ - OFICINAS - A325	74 Oficina	08 Cómputo	TECLADO - KEYBOARD	740895002978	31/03/2015	REGULAR	ACTIVO
10657	SEDE CENTRAL - OGAJ - OFICINAS - A325	74 Oficina	08 Cómputo	TECLADO - KEYBOARD	740895002983	31/03/2015	REGULAR	ACTIVO
10658	SEDE CENTRAL - OGAJ - OFICINAS - A325	74 Oficina	08 Cómputo	TECLADO - KEYBOARD	740895003100	30/09/2016	REGULAR	ACTIVO
10659	SEDE CENTRAL - OGAJ - OFICINAS - A325	74 Oficina	08 Cómputo	TECLADO - KEYBOARD	740895001854	11/04/2011	REGULAR	ACTIVO
10660	SEDE CENTRAL - OGAJ - OFICINAS - A325	74 Oficina	08 Cómputo	TECLADO - KEYBOARD	740895001874	29/08/2012	REGULAR	ACTIVO

MVCS
Por: MENA CAMPOS Antonio FAU 20504743307 hard
Motivo: Doy V° B°
Fecha: 2022/03/18 09:39:43-0500

MVCS
Por: TRUJILLO ANDIA Alex Javier FAU 20504743307 hard
Motivo: Doy V° B°
Fecha: 2022/03/17 19:49:57-0500

SISTEMA ADMINISTRATIVO DE ABASTECIMIENTO
ANEXO 7.4
INVENTARIO PATRIMONIAL DE BIENES MUEBLES

1 Sector: 37 Vivienda, Construcción y Saneamiento.
2 Pliego: 037 Ministerio de Vivienda, Construcción y Saneamiento.
3 Unidad Ejecutora: 001 Ministerio de Vivienda, Construcción y Saneamiento- Adm. General.
4 Fecha Corte: 31/12/2021.

N°	Nombre del Local	Grupo [1]	Clase [2]	Denominación (Del SINABIP)	Código Patrimonial (Númerico)	Fechas de Adquisición	Estado [3]	Condición [4]
10661	SEDE CENTRAL - OGAJ - OFICINAS - A325	95 Telecomunicaciones	22 Equipo	TELEFONO	952282870324	28/12/2012	REGULAR	ACTIVO
10662	SEDE CENTRAL - OGAJ - OFICINAS - A325	95 Telecomunicaciones	22 Equipo	TELEFONO	952282870354	02/10/2013	REGULAR	ACTIVO
10663	SEDE CENTRAL - OGAJ - OFICINAS - A325	95 Telecomunicaciones	22 Equipo	TELEFONO	952282870432	19/10/2015	REGULAR	ACTIVO
10664	SEDE CENTRAL - OGAJ - OFICINAS - A325	95 Telecomunicaciones	22 Equipo	TELEFONO	952282870433	19/10/2015	REGULAR	ACTIVO
10665	SEDE CENTRAL - OGAJ - OFICINAS - A325	95 Telecomunicaciones	22 Equipo	TELEFONO	952282870435	19/10/2015	REGULAR	ACTIVO
10666	SEDE CENTRAL - OGAJ - OFICINAS - A325	74 Oficina	08 Cómputo	UNIDAD CENTRAL DE PROCESO - CPU	740899500047	15/02/1996	MALO	ACTIVO
10667	SEDE CENTRAL - OGAJ - OFICINAS - A325	74 Oficina	08 Cómputo	UNIDAD CENTRAL DE PROCESO - CPU	740899500106	28/02/1997	MALO	ACTIVO
10668	SEDE CENTRAL - OGAJ - OFICINAS - A325	74 Oficina	08 Cómputo	UNIDAD CENTRAL DE PROCESO - CPU	740899500146	09/09/1997	MALO	ACTIVO
10669	SEDE CENTRAL - OGAJ - OFICINAS - A325	74 Oficina	08 Cómputo	UNIDAD CENTRAL DE PROCESO - CPU	740899500356	30/12/1999	MALO	ACTIVO
10670	SEDE CENTRAL - OGAJ - OFICINAS - A325	74 Oficina	08 Cómputo	UNIDAD CENTRAL DE PROCESO - CPU	740899500359	30/12/1999	MALO	ACTIVO
10671	SEDE CENTRAL - OGAJ - OFICINAS - A325	74 Oficina	08 Cómputo	UNIDAD CENTRAL DE PROCESO - CPU	740899500464	14/08/2001	REGULAR	ACTIVO
10672	SEDE CENTRAL - OGAJ - OFICINAS - A325	74 Oficina	08 Cómputo	UNIDAD CENTRAL DE PROCESO - CPU	740899500494	08/02/2002	REGULAR	ACTIVO
10673	SEDE CENTRAL - OGAJ - OFICINAS - A325	74 Oficina	08 Cómputo	UNIDAD CENTRAL DE PROCESO - CPU	740899500581	15/04/2003	REGULAR	ACTIVO
10674	SEDE CENTRAL - OGAJ - OFICINAS - A325	74 Oficina	08 Cómputo	UNIDAD CENTRAL DE PROCESO - CPU	740899500626	06/08/2003	REGULAR	ACTIVO
10675	SEDE CENTRAL - OGAJ - OFICINAS - A325	74 Oficina	08 Cómputo	UNIDAD CENTRAL DE PROCESO - CPU	740899500656	30/10/2003	REGULAR	ACTIVO
10676	SEDE CENTRAL - OGAJ - OFICINAS - A325	74 Oficina	08 Cómputo	UNIDAD CENTRAL DE PROCESO - CPU	740899500666	13/11/2003	REGULAR	ACTIVO
10677	SEDE CENTRAL - OGAJ - OFICINAS - A325	74 Oficina	08 Cómputo	UNIDAD CENTRAL DE PROCESO - CPU	740899500728	14/02/2005	REGULAR	ACTIVO
10678	SEDE CENTRAL - OGAJ - OFICINAS - A325	74 Oficina	08 Cómputo	UNIDAD CENTRAL DE PROCESO - CPU	740899500750	14/02/2005	REGULAR	ACTIVO
10679	SEDE CENTRAL - OGAJ - OFICINAS - A325	74 Oficina	08 Cómputo	UNIDAD CENTRAL DE PROCESO - CPU	740899500852	08/11/2006	REGULAR	ACTIVO
10680	SEDE CENTRAL - OGAJ - OFICINAS - A325	74 Oficina	08 Cómputo	UNIDAD CENTRAL DE PROCESO - CPU	740899500882	24/01/2008	REGULAR	ACTIVO
10681	SEDE CENTRAL - OGAJ - OFICINAS - A325	74 Oficina	08 Cómputo	UNIDAD CENTRAL DE PROCESO - CPU	740899500883	24/01/2008	REGULAR	ACTIVO
10682	SEDE CENTRAL - OGAJ - OFICINAS - A325	74 Oficina	08 Cómputo	UNIDAD CENTRAL DE PROCESO - CPU	740899500898	25/06/2008	REGULAR	ACTIVO
10683	SEDE CENTRAL - OGAJ - OFICINAS - A325	74 Oficina	08 Cómputo	UNIDAD CENTRAL DE PROCESO - CPU	740899500899	25/06/2008	REGULAR	ACTIVO
10684	SEDE CENTRAL - OGAJ - OFICINAS - A325	74 Oficina	08 Cómputo	UNIDAD CENTRAL DE PROCESO - CPU	740899500901	25/06/2008	REGULAR	ACTIVO
10685	SEDE CENTRAL - OGAJ - OFICINAS - A325	74 Oficina	08 Cómputo	UNIDAD CENTRAL DE PROCESO - CPU	740899500904	25/06/2008	REGULAR	ACTIVO
10686	SEDE CENTRAL - OGAJ - OFICINAS - A325	74 Oficina	08 Cómputo	UNIDAD CENTRAL DE PROCESO - CPU	740899500906	29/08/2008	REGULAR	ACTIVO
10687	SEDE CENTRAL - OGAJ - OFICINAS - A325	74 Oficina	08 Cómputo	UNIDAD CENTRAL DE PROCESO - CPU	740899500907	29/08/2008	REGULAR	ACTIVO
10688	SEDE CENTRAL - OGAJ - OFICINAS - A325	74 Oficina	08 Cómputo	UNIDAD CENTRAL DE PROCESO - CPU	740899500957	16/06/2003	REGULAR	ACTIVO
10689	SEDE CENTRAL - OGAJ - OFICINAS - A325	74 Oficina	08 Cómputo	UNIDAD CENTRAL DE PROCESO - CPU	740899500986	03/03/2005	REGULAR	ACTIVO
10690	SEDE CENTRAL - OGAJ - OFICINAS - A325	74 Oficina	08 Cómputo	UNIDAD CENTRAL DE PROCESO - CPU	740899500990	05/04/2005	REGULAR	ACTIVO
10691	SEDE CENTRAL - OGAJ - OFICINAS - A325	74 Oficina	08 Cómputo	UNIDAD CENTRAL DE PROCESO - CPU	740899500994	06/09/2005	REGULAR	ACTIVO
10692	SEDE CENTRAL - OGAJ - OFICINAS - A325	74 Oficina	08 Cómputo	UNIDAD CENTRAL DE PROCESO - CPU	740899500995	04/10/2005	REGULAR	ACTIVO
10693	SEDE CENTRAL - OGAJ - OFICINAS - A325	74 Oficina	08 Cómputo	UNIDAD CENTRAL DE PROCESO - CPU	740899501004	08/11/2005	REGULAR	ACTIVO
10694	SEDE CENTRAL - OGAJ - OFICINAS - A325	74 Oficina	08 Cómputo	UNIDAD CENTRAL DE PROCESO - CPU	740899501008	31/10/2008	REGULAR	ACTIVO
10695	SEDE CENTRAL - OGAJ - OFICINAS - A325	74 Oficina	08 Cómputo	UNIDAD CENTRAL DE PROCESO - CPU	740899501018	30/12/2008	REGULAR	ACTIVO
10696	SEDE CENTRAL - OGAJ - OFICINAS - A325	74 Oficina	08 Cómputo	UNIDAD CENTRAL DE PROCESO - CPU	740899501023	30/12/2008	REGULAR	ACTIVO
10697	SEDE CENTRAL - OGAJ - OFICINAS - A325	74 Oficina	08 Cómputo	UNIDAD CENTRAL DE PROCESO - CPU	740899501028	30/12/2008	REGULAR	ACTIVO
10698	SEDE CENTRAL - OGAJ - OFICINAS - A325	74 Oficina	08 Cómputo	UNIDAD CENTRAL DE PROCESO - CPU	740899501031	30/12/2008	REGULAR	ACTIVO
10699	SEDE CENTRAL - OGAJ - OFICINAS - A325	74 Oficina	08 Cómputo	UNIDAD CENTRAL DE PROCESO - CPU	740899501033	30/12/2008	REGULAR	ACTIVO
10700	SEDE CENTRAL - OGAJ - OFICINAS - A325	74 Oficina	08 Cómputo	UNIDAD CENTRAL DE PROCESO - CPU	740899501035	31/12/2008	REGULAR	ACTIVO
10701	SEDE CENTRAL - OGAJ - OFICINAS - A325	74 Oficina	08 Cómputo	UNIDAD CENTRAL DE PROCESO - CPU	740899501036	31/12/2008	REGULAR	ACTIVO
10702	SEDE CENTRAL - OGAJ - OFICINAS - A325	74 Oficina	08 Cómputo	UNIDAD CENTRAL DE PROCESO - CPU	740899501037	31/12/2008	REGULAR	ACTIVO
10703	SEDE CENTRAL - OGAJ - OFICINAS - A325	74 Oficina	08 Cómputo	UNIDAD CENTRAL DE PROCESO - CPU	740899501038	31/12/2008	REGULAR	ACTIVO
10704	SEDE CENTRAL - OGAJ - OFICINAS - A325	74 Oficina	08 Cómputo	UNIDAD CENTRAL DE PROCESO - CPU	740899501047	30/03/2009	REGULAR	ACTIVO
10705	SEDE CENTRAL - OGAJ - OFICINAS - A325	74 Oficina	08 Cómputo	UNIDAD CENTRAL DE PROCESO - CPU	740899501054	30/03/2009	REGULAR	ACTIVO
10706	SEDE CENTRAL - OGAJ - OFICINAS - A325	74 Oficina	08 Cómputo	UNIDAD CENTRAL DE PROCESO - CPU	740899501056	30/03/2009	REGULAR	ACTIVO
10707	SEDE CENTRAL - OGAJ - OFICINAS - A325	74 Oficina	08 Cómputo	UNIDAD CENTRAL DE PROCESO - CPU	740899501058	31/03/2009	REGULAR	ACTIVO
10708	SEDE CENTRAL - OGAJ - OFICINAS - A325	74 Oficina	08 Cómputo	UNIDAD CENTRAL DE PROCESO - CPU	740899501061	31/03/2009	REGULAR	ACTIVO
10709	SEDE CENTRAL - OGAJ - OFICINAS - A325	74 Oficina	08 Cómputo	UNIDAD CENTRAL DE PROCESO - CPU	740899501065	31/03/2009	REGULAR	ACTIVO
10710	SEDE CENTRAL - OGAJ - OFICINAS - A325	74 Oficina	08 Cómputo	UNIDAD CENTRAL DE PROCESO - CPU	740899501066	31/03/2009	REGULAR	ACTIVO
10711	SEDE CENTRAL - OGAJ - OFICINAS - A325	74 Oficina	08 Cómputo	UNIDAD CENTRAL DE PROCESO - CPU	740899501070	31/03/2009	REGULAR	ACTIVO
10712	SEDE CENTRAL - OGAJ - OFICINAS - A325	74 Oficina	08 Cómputo	UNIDAD CENTRAL DE PROCESO - CPU	740899501077	18/05/2009	REGULAR	ACTIVO
10713	SEDE CENTRAL - OGAJ - OFICINAS - A325	74 Oficina	08 Cómputo	UNIDAD CENTRAL DE PROCESO - CPU	740899501093	25/09/2009	REGULAR	ACTIVO
10714	SEDE CENTRAL - OGAJ - OFICINAS - A325	74 Oficina	08 Cómputo	UNIDAD CENTRAL DE PROCESO - CPU	740899501145	26/02/2010	REGULAR	ACTIVO
10715	SEDE CENTRAL - OGAJ - OFICINAS - A325	74 Oficina	08 Cómputo	UNIDAD CENTRAL DE PROCESO - CPU	740899501182	28/10/2010	REGULAR	ACTIVO
10716	SEDE CENTRAL - OGAJ - OFICINAS - A325	74 Oficina	08 Cómputo	UNIDAD CENTRAL DE PROCESO - CPU	740899501186	28/10/2010	REGULAR	ACTIVO
10717	SEDE CENTRAL - OGAJ - OFICINAS - A325	74 Oficina	08 Cómputo	UNIDAD CENTRAL DE PROCESO - CPU	740899501190	28/10/2010	REGULAR	ACTIVO
10718	SEDE CENTRAL - OGAJ - OFICINAS - A325	74 Oficina	08 Cómputo	UNIDAD CENTRAL DE PROCESO - CPU	740899501191	28/10/2010	REGULAR	ACTIVO
10719	SEDE CENTRAL - OGAJ - OFICINAS - A325	74 Oficina	08 Cómputo	UNIDAD CENTRAL DE PROCESO - CPU	740899501192	28/10/2010	REGULAR	ACTIVO
10720	SEDE CENTRAL - OGAJ - OFICINAS - A325	74 Oficina	08 Cómputo	UNIDAD CENTRAL DE PROCESO - CPU	740899501193	28/10/2010	REGULAR	ACTIVO
10721	SEDE CENTRAL - OGAJ - OFICINAS - A325	74 Oficina	08 Cómputo	UNIDAD CENTRAL DE PROCESO - CPU	740899501194	28/10/2010	REGULAR	ACTIVO
10722	SEDE CENTRAL - OGAJ - OFICINAS - A325	74 Oficina	08 Cómputo	UNIDAD CENTRAL DE PROCESO - CPU	740899501195	28/10/2010	REGULAR	ACTIVO
10723	SEDE CENTRAL - OGAJ - OFICINAS - A325	74 Oficina	08 Cómputo	UNIDAD CENTRAL DE PROCESO - CPU	740899501197	28/10/2010	REGULAR	ACTIVO
10724	SEDE CENTRAL - OGAJ - OFICINAS - A325	74 Oficina	08 Cómputo	UNIDAD CENTRAL DE PROCESO - CPU	740899501199	28/10/2010	REGULAR	ACTIVO
10725	SEDE CENTRAL - OGAJ - OFICINAS - A325	74 Oficina	08 Cómputo	UNIDAD CENTRAL DE PROCESO - CPU	740899501200	28/10/2010	REGULAR	ACTIVO
10726	SEDE CENTRAL - OGAJ - OFICINAS - A325	74 Oficina	08 Cómputo	UNIDAD CENTRAL DE PROCESO - CPU	740899501202	28/10/2010	REGULAR	ACTIVO
10727	SEDE CENTRAL - OGAJ - OFICINAS - A325	74 Oficina	08 Cómputo	UNIDAD CENTRAL DE PROCESO - CPU	740899501203	28/10/2010	REGULAR	ACTIVO
10728	SEDE CENTRAL - OGAJ - OFICINAS - A325	74 Oficina	08 Cómputo	UNIDAD CENTRAL DE PROCESO - CPU	740899501205	28/10/2010	REGULAR	ACTIVO
10729	SEDE CENTRAL - OGAJ - OFICINAS - A325	74 Oficina	08 Cómputo	UNIDAD CENTRAL DE PROCESO - CPU	740899501206	28/10/2010	REGULAR	ACTIVO
10730	SEDE CENTRAL - OGAJ - OFICINAS - A325	74 Oficina	08 Cómputo	UNIDAD CENTRAL DE PROCESO - CPU	740899501207	28/10/2010	REGULAR	ACTIVO
10731	SEDE CENTRAL - OGAJ - OFICINAS - A325	74 Oficina	08 Cómputo	UNIDAD CENTRAL DE PROCESO - CPU	740899501208	28/10/2010	REGULAR	ACTIVO
10732	SEDE CENTRAL - OGAJ - OFICINAS - A325	74 Oficina	08 Cómputo	UNIDAD CENTRAL DE PROCESO - CPU	740899501209	28/10/2010	REGULAR	ACTIVO
10733	SEDE CENTRAL - OGAJ - OFICINAS - A325	74 Oficina	08 Cómputo	UNIDAD CENTRAL DE PROCESO - CPU	740899501211	28/10/2010	REGULAR	ACTIVO
10734	SEDE CENTRAL - OGAJ - OFICINAS - A325	74 Oficina	08 Cómputo	UNIDAD CENTRAL DE PROCESO - CPU	740899501212	28/10/2010	REGULAR	ACTIVO
10735	SEDE CENTRAL - OGAJ - OFICINAS - A325	74 Oficina	08 Cómputo	UNIDAD CENTRAL DE PROCESO - CPU	740899501213	28/10/2010	REGULAR	ACTIVO
10736	SEDE CENTRAL - OGAJ - OFICINAS - A325	74 Oficina	08 Cómputo	UNIDAD CENTRAL DE PROCESO - CPU	740899501215	28/10/2010	REGULAR	ACTIVO
10737	SEDE CENTRAL - OGAJ - OFICINAS - A325	74 Oficina	08 Cómputo	UNIDAD CENTRAL DE PROCESO - CPU	740899501216	28/10/2010	REGULAR	ACTIVO
10738	SEDE CENTRAL - OGAJ - OFICINAS - A325	74 Oficina	08 Cómputo	UNIDAD CENTRAL DE PROCESO - CPU	740899501217	28/10/2010	REGULAR	ACTIVO
10739	SEDE CENTRAL - OGAJ - OFICINAS - A325	74 Oficina	08 Cómputo	UNIDAD CENTRAL DE PROCESO - CPU	740899501219	28/10/2010	REGULAR	ACTIVO
10740	SEDE CENTRAL - OGAJ - OFICINAS - A325	74 Oficina	08 Cómputo	UNIDAD CENTRAL DE PROCESO - CPU	740899501220	28/10/2010	REGULAR	ACTIVO
10741	SEDE CENTRAL - OGAJ - OFICINAS - A325	74 Oficina	08 Cómputo	UNIDAD CENTRAL DE PROCESO - CPU	740899501221	28/10/2010	REGULAR	ACTIVO
10742	SEDE CENTRAL - OGAJ - OFICINAS - A325	74 Oficina	08 Cómputo	UNIDAD CENTRAL DE PROCESO - CPU	740899501222	28/10/2010	REGULAR	ACTIVO

MVCS
Por: MENA CAMPOS Antonio FAU 20504743307 hard
Motivo: Doy V° B°
Fecha: 2022/03/18 09:39:43-0500

MVCS
Por: TRUJILLO ANDIA Alex Javier FAU 20504743307 hard
Motivo: Doy V° B°
Fecha: 2022/03/17 19:49:57-0500

SISTEMA ADMINISTRATIVO DE ABASTECIMIENTO
ANEXO 7.4
INVENTARIO PATRIMONIAL DE BIENES MUEBLES

1 Sector: 37 Vivienda, Construcción y Saneamiento.
2 Pliego: 037 Ministerio de Vivienda, Construcción y Saneamiento.
3 Unidad Ejecutora: 001 Ministerio de Vivienda, Construcción y Saneamiento- Adm. General.
4 Fecha Corte: 31/12/2021.

N°	Nombre del Local	Grupo [1]	Clase [2]	Denominación (Del SINABIP)	Código Patrimonial (Númerico)	Fechas de Adquisición	Estado [3]	Condición [4]
10743	SEDE CENTRAL - OGAJ - OFICINAS - A325	74 Oficina	08 Cómputo	UNIDAD CENTRAL DE PROCESO - CPU	740899501223	28/10/2010	REGULAR	ACTIVO
10744	SEDE CENTRAL - OGAJ - OFICINAS - A325	74 Oficina	08 Cómputo	UNIDAD CENTRAL DE PROCESO - CPU	740899501224	28/10/2010	REGULAR	ACTIVO
10745	SEDE CENTRAL - OGAJ - OFICINAS - A325	74 Oficina	08 Cómputo	UNIDAD CENTRAL DE PROCESO - CPU	740899501228	28/10/2010	REGULAR	ACTIVO
10746	SEDE CENTRAL - OGAJ - OFICINAS - A325	74 Oficina	08 Cómputo	UNIDAD CENTRAL DE PROCESO - CPU	740899501231	28/10/2010	REGULAR	ACTIVO
10747	SEDE CENTRAL - OGAJ - OFICINAS - A325	74 Oficina	08 Cómputo	UNIDAD CENTRAL DE PROCESO - CPU	740899501232	28/10/2010	REGULAR	ACTIVO
10748	SEDE CENTRAL - OGAJ - OFICINAS - A325	74 Oficina	08 Cómputo	UNIDAD CENTRAL DE PROCESO - CPU	740899501235	28/10/2010	REGULAR	ACTIVO
10749	SEDE CENTRAL - OGAJ - OFICINAS - A325	74 Oficina	08 Cómputo	UNIDAD CENTRAL DE PROCESO - CPU	740899501236	28/10/2010	REGULAR	ACTIVO
10750	SEDE CENTRAL - OGAJ - OFICINAS - A325	74 Oficina	08 Cómputo	UNIDAD CENTRAL DE PROCESO - CPU	740899501237	28/10/2010	REGULAR	ACTIVO
10751	SEDE CENTRAL - OGAJ - OFICINAS - A325	74 Oficina	08 Cómputo	UNIDAD CENTRAL DE PROCESO - CPU	740899501242	28/10/2010	REGULAR	ACTIVO
10752	SEDE CENTRAL - OGAJ - OFICINAS - A325	74 Oficina	08 Cómputo	UNIDAD CENTRAL DE PROCESO - CPU	740899501243	28/10/2010	REGULAR	ACTIVO
10753	SEDE CENTRAL - OGAJ - OFICINAS - A325	74 Oficina	08 Cómputo	UNIDAD CENTRAL DE PROCESO - CPU	740899501246	28/10/2010	REGULAR	ACTIVO
10754	SEDE CENTRAL - OGAJ - OFICINAS - A325	74 Oficina	08 Cómputo	UNIDAD CENTRAL DE PROCESO - CPU	740899501248	28/10/2010	REGULAR	ACTIVO
10755	SEDE CENTRAL - OGAJ - OFICINAS - A325	74 Oficina	08 Cómputo	UNIDAD CENTRAL DE PROCESO - CPU	740899501251	28/10/2010	REGULAR	ACTIVO
10756	SEDE CENTRAL - OGAJ - OFICINAS - A325	74 Oficina	08 Cómputo	UNIDAD CENTRAL DE PROCESO - CPU	740899501254	28/10/2010	REGULAR	ACTIVO
10757	SEDE CENTRAL - OGAJ - OFICINAS - A325	74 Oficina	08 Cómputo	UNIDAD CENTRAL DE PROCESO - CPU	740899501255	28/10/2010	REGULAR	ACTIVO
10758	SEDE CENTRAL - OGAJ - OFICINAS - A325	74 Oficina	08 Cómputo	UNIDAD CENTRAL DE PROCESO - CPU	740899501256	28/10/2010	REGULAR	ACTIVO
10759	SEDE CENTRAL - OGAJ - OFICINAS - A325	74 Oficina	08 Cómputo	UNIDAD CENTRAL DE PROCESO - CPU	740899501257	28/10/2010	REGULAR	ACTIVO
10760	SEDE CENTRAL - OGAJ - OFICINAS - A325	74 Oficina	08 Cómputo	UNIDAD CENTRAL DE PROCESO - CPU	740899501259	28/10/2010	REGULAR	ACTIVO
10761	SEDE CENTRAL - OGAJ - OFICINAS - A325	74 Oficina	08 Cómputo	UNIDAD CENTRAL DE PROCESO - CPU	740899501263	28/10/2010	REGULAR	ACTIVO
10762	SEDE CENTRAL - OGAJ - OFICINAS - A325	74 Oficina	08 Cómputo	UNIDAD CENTRAL DE PROCESO - CPU	740899501264	28/10/2010	REGULAR	ACTIVO
10763	SEDE CENTRAL - OGAJ - OFICINAS - A325	74 Oficina	08 Cómputo	UNIDAD CENTRAL DE PROCESO - CPU	740899501266	28/10/2010	REGULAR	ACTIVO
10764	SEDE CENTRAL - OGAJ - OFICINAS - A325	74 Oficina	08 Cómputo	UNIDAD CENTRAL DE PROCESO - CPU	740899501270	28/10/2010	REGULAR	ACTIVO
10765	SEDE CENTRAL - OGAJ - OFICINAS - A325	74 Oficina	08 Cómputo	UNIDAD CENTRAL DE PROCESO - CPU	740899501272	28/10/2010	REGULAR	ACTIVO
10766	SEDE CENTRAL - OGAJ - OFICINAS - A325	74 Oficina	08 Cómputo	UNIDAD CENTRAL DE PROCESO - CPU	740899501274	28/10/2010	REGULAR	ACTIVO
10767	SEDE CENTRAL - OGAJ - OFICINAS - A325	74 Oficina	08 Cómputo	UNIDAD CENTRAL DE PROCESO - CPU	740899501275	28/10/2010	REGULAR	ACTIVO
10768	SEDE CENTRAL - OGAJ - OFICINAS - A325	74 Oficina	08 Cómputo	UNIDAD CENTRAL DE PROCESO - CPU	740899501278	28/10/2010	REGULAR	ACTIVO
10769	SEDE CENTRAL - OGAJ - OFICINAS - A325	74 Oficina	08 Cómputo	UNIDAD CENTRAL DE PROCESO - CPU	740899501279	28/10/2010	REGULAR	ACTIVO
10770	SEDE CENTRAL - OGAJ - OFICINAS - A325	74 Oficina	08 Cómputo	UNIDAD CENTRAL DE PROCESO - CPU	740899501282	28/10/2010	REGULAR	ACTIVO
10771	SEDE CENTRAL - OGAJ - OFICINAS - A325	74 Oficina	08 Cómputo	UNIDAD CENTRAL DE PROCESO - CPU	740899501284	28/10/2010	REGULAR	ACTIVO
10772	SEDE CENTRAL - OGAJ - OFICINAS - A325	74 Oficina	08 Cómputo	UNIDAD CENTRAL DE PROCESO - CPU	740899501287	28/10/2010	REGULAR	ACTIVO
10773	SEDE CENTRAL - OGAJ - OFICINAS - A325	74 Oficina	08 Cómputo	UNIDAD CENTRAL DE PROCESO - CPU	740899501292	28/10/2010	REGULAR	ACTIVO
10774	SEDE CENTRAL - OGAJ - OFICINAS - A325	74 Oficina	08 Cómputo	UNIDAD CENTRAL DE PROCESO - CPU	740899501293	28/10/2010	REGULAR	ACTIVO
10775	SEDE CENTRAL - OGAJ - OFICINAS - A325	74 Oficina	08 Cómputo	UNIDAD CENTRAL DE PROCESO - CPU	740899501294	28/10/2010	REGULAR	ACTIVO
10776	SEDE CENTRAL - OGAJ - OFICINAS - A325	74 Oficina	08 Cómputo	UNIDAD CENTRAL DE PROCESO - CPU	740899501295	28/10/2010	REGULAR	ACTIVO
10777	SEDE CENTRAL - OGAJ - OFICINAS - A325	74 Oficina	08 Cómputo	UNIDAD CENTRAL DE PROCESO - CPU	740899501296	28/10/2010	REGULAR	ACTIVO
10778	SEDE CENTRAL - OGAJ - OFICINAS - A325	74 Oficina	08 Cómputo	UNIDAD CENTRAL DE PROCESO - CPU	740899501299	28/10/2010	REGULAR	ACTIVO
10779	SEDE CENTRAL - OGAJ - OFICINAS - A325	74 Oficina	08 Cómputo	UNIDAD CENTRAL DE PROCESO - CPU	740899501300	28/10/2010	REGULAR	ACTIVO
10780	SEDE CENTRAL - OGAJ - OFICINAS - A325	74 Oficina	08 Cómputo	UNIDAD CENTRAL DE PROCESO - CPU	740899501301	28/10/2010	REGULAR	ACTIVO
10781	SEDE CENTRAL - OGAJ - OFICINAS - A325	74 Oficina	08 Cómputo	UNIDAD CENTRAL DE PROCESO - CPU	740899501302	28/10/2010	REGULAR	ACTIVO
10782	SEDE CENTRAL - OGAJ - OFICINAS - A325	74 Oficina	08 Cómputo	UNIDAD CENTRAL DE PROCESO - CPU	740899501303	28/10/2010	REGULAR	ACTIVO
10783	SEDE CENTRAL - OGAJ - OFICINAS - A325	74 Oficina	08 Cómputo	UNIDAD CENTRAL DE PROCESO - CPU	740899501304	28/10/2010	REGULAR	ACTIVO
10784	SEDE CENTRAL - OGAJ - OFICINAS - A325	74 Oficina	08 Cómputo	UNIDAD CENTRAL DE PROCESO - CPU	740899501305	28/10/2010	REGULAR	ACTIVO
10785	SEDE CENTRAL - OGAJ - OFICINAS - A325	74 Oficina	08 Cómputo	UNIDAD CENTRAL DE PROCESO - CPU	740899501306	28/10/2010	REGULAR	ACTIVO
10786	SEDE CENTRAL - OGAJ - OFICINAS - A325	74 Oficina	08 Cómputo	UNIDAD CENTRAL DE PROCESO - CPU	740899501308	28/10/2010	REGULAR	ACTIVO
10787	SEDE CENTRAL - OGAJ - OFICINAS - A325	74 Oficina	08 Cómputo	UNIDAD CENTRAL DE PROCESO - CPU	740899501309	28/10/2010	REGULAR	ACTIVO
10788	SEDE CENTRAL - OGAJ - OFICINAS - A325	74 Oficina	08 Cómputo	UNIDAD CENTRAL DE PROCESO - CPU	740899501312	28/10/2010	REGULAR	ACTIVO
10789	SEDE CENTRAL - OGAJ - OFICINAS - A325	74 Oficina	08 Cómputo	UNIDAD CENTRAL DE PROCESO - CPU	740899501315	28/10/2010	REGULAR	ACTIVO
10790	SEDE CENTRAL - OGAJ - OFICINAS - A325	74 Oficina	08 Cómputo	UNIDAD CENTRAL DE PROCESO - CPU	740899501317	28/10/2010	REGULAR	ACTIVO
10791	SEDE CENTRAL - OGAJ - OFICINAS - A325	74 Oficina	08 Cómputo	UNIDAD CENTRAL DE PROCESO - CPU	740899501319	28/10/2010	REGULAR	ACTIVO
10792	SEDE CENTRAL - OGAJ - OFICINAS - A325	74 Oficina	08 Cómputo	UNIDAD CENTRAL DE PROCESO - CPU	740899501320	28/10/2010	REGULAR	ACTIVO
10793	SEDE CENTRAL - OGAJ - OFICINAS - A325	74 Oficina	08 Cómputo	UNIDAD CENTRAL DE PROCESO - CPU	740899501321	28/10/2010	REGULAR	ACTIVO
10794	SEDE CENTRAL - OGAJ - OFICINAS - A325	74 Oficina	08 Cómputo	UNIDAD CENTRAL DE PROCESO - CPU	740899501322	28/10/2010	REGULAR	ACTIVO
10795	SEDE CENTRAL - OGAJ - OFICINAS - A325	74 Oficina	08 Cómputo	UNIDAD CENTRAL DE PROCESO - CPU	740899501326	28/10/2010	REGULAR	ACTIVO
10796	SEDE CENTRAL - OGAJ - OFICINAS - A325	74 Oficina	08 Cómputo	UNIDAD CENTRAL DE PROCESO - CPU	740899501329	28/10/2010	REGULAR	ACTIVO
10797	SEDE CENTRAL - OGAJ - OFICINAS - A325	74 Oficina	08 Cómputo	UNIDAD CENTRAL DE PROCESO - CPU	740899501331	28/10/2010	REGULAR	ACTIVO
10798	SEDE CENTRAL - OGAJ - OFICINAS - A325	74 Oficina	08 Cómputo	UNIDAD CENTRAL DE PROCESO - CPU	740899501336	28/10/2010	REGULAR	ACTIVO
10799	SEDE CENTRAL - OGAJ - OFICINAS - A325	74 Oficina	08 Cómputo	UNIDAD CENTRAL DE PROCESO - CPU	740899501341	28/10/2010	REGULAR	ACTIVO
10800	SEDE CENTRAL - OGAJ - OFICINAS - A325	74 Oficina	08 Cómputo	UNIDAD CENTRAL DE PROCESO - CPU	740899501344	28/10/2010	REGULAR	ACTIVO
10801	SEDE CENTRAL - OGAJ - OFICINAS - A325	74 Oficina	08 Cómputo	UNIDAD CENTRAL DE PROCESO - CPU	740899501345	28/10/2010	REGULAR	ACTIVO
10802	SEDE CENTRAL - OGAJ - OFICINAS - A325	74 Oficina	08 Cómputo	UNIDAD CENTRAL DE PROCESO - CPU	740899501347	28/10/2010	REGULAR	ACTIVO
10803	SEDE CENTRAL - OGAJ - OFICINAS - A325	74 Oficina	08 Cómputo	UNIDAD CENTRAL DE PROCESO - CPU	740899501348	28/10/2010	REGULAR	ACTIVO
10804	SEDE CENTRAL - OGAJ - OFICINAS - A325	74 Oficina	08 Cómputo	UNIDAD CENTRAL DE PROCESO - CPU	740899501349	28/10/2010	REGULAR	ACTIVO
10805	SEDE CENTRAL - OGAJ - OFICINAS - A325	74 Oficina	08 Cómputo	UNIDAD CENTRAL DE PROCESO - CPU	740899501352	28/10/2010	REGULAR	ACTIVO
10806	SEDE CENTRAL - OGAJ - OFICINAS - A325	74 Oficina	08 Cómputo	UNIDAD CENTRAL DE PROCESO - CPU	740899501353	28/10/2010	REGULAR	ACTIVO
10807	SEDE CENTRAL - OGAJ - OFICINAS - A325	74 Oficina	08 Cómputo	UNIDAD CENTRAL DE PROCESO - CPU	740899501358	28/10/2010	REGULAR	ACTIVO
10808	SEDE CENTRAL - OGAJ - OFICINAS - A325	74 Oficina	08 Cómputo	UNIDAD CENTRAL DE PROCESO - CPU	740899501359	28/10/2010	REGULAR	ACTIVO
10809	SEDE CENTRAL - OGAJ - OFICINAS - A325	74 Oficina	08 Cómputo	UNIDAD CENTRAL DE PROCESO - CPU	740899501361	28/10/2010	REGULAR	ACTIVO
10810	SEDE CENTRAL - OGAJ - OFICINAS - A325	74 Oficina	08 Cómputo	UNIDAD CENTRAL DE PROCESO - CPU	740899501363	28/10/2010	REGULAR	ACTIVO
10811	SEDE CENTRAL - OGAJ - OFICINAS - A325	74 Oficina	08 Cómputo	UNIDAD CENTRAL DE PROCESO - CPU	740899501364	28/10/2010	REGULAR	ACTIVO
10812	SEDE CENTRAL - OGAJ - OFICINAS - A325	74 Oficina	08 Cómputo	UNIDAD CENTRAL DE PROCESO - CPU	740899501366	28/10/2010	REGULAR	ACTIVO
10813	SEDE CENTRAL - OGAJ - OFICINAS - A325	74 Oficina	08 Cómputo	UNIDAD CENTRAL DE PROCESO - CPU	740899501370	28/10/2010	REGULAR	ACTIVO
10814	SEDE CENTRAL - OGAJ - OFICINAS - A325	74 Oficina	08 Cómputo	UNIDAD CENTRAL DE PROCESO - CPU	740899501372	28/10/2010	REGULAR	ACTIVO
10815	SEDE CENTRAL - OGAJ - OFICINAS - A325	74 Oficina	08 Cómputo	UNIDAD CENTRAL DE PROCESO - CPU	740899501375	28/10/2010	REGULAR	ACTIVO
10816	SEDE CENTRAL - OGAJ - OFICINAS - A325	74 Oficina	08 Cómputo	UNIDAD CENTRAL DE PROCESO - CPU	740899501377	28/10/2010	REGULAR	ACTIVO
10817	SEDE CENTRAL - OGAJ - OFICINAS - A325	74 Oficina	08 Cómputo	UNIDAD CENTRAL DE PROCESO - CPU	740899501382	28/10/2010	REGULAR	ACTIVO
10818	SEDE CENTRAL - OGAJ - OFICINAS - A325	74 Oficina	08 Cómputo	UNIDAD CENTRAL DE PROCESO - CPU	740899501389	28/10/2010	REGULAR	ACTIVO
10819	SEDE CENTRAL - OGAJ - OFICINAS - A325	74 Oficina	08 Cómputo	UNIDAD CENTRAL DE PROCESO - CPU	740899501396	28/10/2010	REGULAR	ACTIVO
10820	SEDE CENTRAL - OGAJ - OFICINAS - A325	74 Oficina	08 Cómputo	UNIDAD CENTRAL DE PROCESO - CPU	740899501397	28/10/2010	REGULAR	ACTIVO
10821	SEDE CENTRAL - OGAJ - OFICINAS - A325	74 Oficina	08 Cómputo	UNIDAD CENTRAL DE PROCESO - CPU	740899501398	28/10/2010	REGULAR	ACTIVO
10822	SEDE CENTRAL - OGAJ - OFICINAS - A325	74 Oficina	08 Cómputo	UNIDAD CENTRAL DE PROCESO - CPU	740899501400	28/10/2010	REGULAR	ACTIVO
10823	SEDE CENTRAL - OGAJ - OFICINAS - A325	74 Oficina	08 Cómputo	UNIDAD CENTRAL DE PROCESO - CPU	740899501401	28/10/2010	REGULAR	ACTIVO
10824	SEDE CENTRAL - OGAJ - OFICINAS - A325	74 Oficina	08 Cómputo	UNIDAD CENTRAL DE PROCESO - CPU	740899501402	28/10/2010	REGULAR	ACTIVO

MVCS
Por: MENA CAMPOS Antonio FAU 20504743307 hard
Motivo: Doy V° B°
Fecha: 2022/03/18 09:39:43-0500

MVCS
Por: TRUJILLO ANDIA Alex Javier FAU 20504743307 hard
Motivo: Doy V° B°
Fecha: 2022/03/17 19:49:57-0500

SISTEMA ADMINISTRATIVO DE ABASTECIMIENTO
ANEXO 7.4
INVENTARIO PATRIMONIAL DE BIENES MUEBLES

1 Sector: 37 Vivienda, Construcción y Saneamiento.
2 Pliego: 037 Ministerio de Vivienda, Construcción y Saneamiento.
3 Unidad Ejecutora: 001 Ministerio de Vivienda, Construcción y Saneamiento- Adm. General.
4 Fecha Corte: 31/12/2021.

N°	Nombre del Local	Grupo [1]	Clase [2]	Denominación (Del SINABIP)	Código Patrimonial (Númerico)	Fechas de Adquisición	Estado [3]	Condición [4]
10825	SEDE CENTRAL - OGAJ - OFICINAS - A325	74 Oficina	08 Cómputo	UNIDAD CENTRAL DE PROCESO - CPU	740899501405	28/10/2010	REGULAR	ACTIVO
10826	SEDE CENTRAL - OGAJ - OFICINAS - A325	74 Oficina	08 Cómputo	UNIDAD CENTRAL DE PROCESO - CPU	740899501406	28/10/2010	REGULAR	ACTIVO
10827	SEDE CENTRAL - OGAJ - OFICINAS - A325	74 Oficina	08 Cómputo	UNIDAD CENTRAL DE PROCESO - CPU	740899501407	28/10/2010	REGULAR	ACTIVO
10828	SEDE CENTRAL - OGAJ - OFICINAS - A325	74 Oficina	08 Cómputo	UNIDAD CENTRAL DE PROCESO - CPU	740899501409	28/10/2010	REGULAR	ACTIVO
10829	SEDE CENTRAL - OGAJ - OFICINAS - A325	74 Oficina	08 Cómputo	UNIDAD CENTRAL DE PROCESO - CPU	740899501413	28/10/2010	REGULAR	ACTIVO
10830	SEDE CENTRAL - OGAJ - OFICINAS - A325	74 Oficina	08 Cómputo	UNIDAD CENTRAL DE PROCESO - CPU	740899501421	28/10/2010	REGULAR	ACTIVO
10831	SEDE CENTRAL - OGAJ - OFICINAS - A325	74 Oficina	08 Cómputo	UNIDAD CENTRAL DE PROCESO - CPU	740899501422	28/10/2010	REGULAR	ACTIVO
10832	SEDE CENTRAL - OGAJ - OFICINAS - A325	74 Oficina	08 Cómputo	UNIDAD CENTRAL DE PROCESO - CPU	740899501423	28/10/2010	REGULAR	ACTIVO
10833	SEDE CENTRAL - OGAJ - OFICINAS - A325	74 Oficina	08 Cómputo	UNIDAD CENTRAL DE PROCESO - CPU	740899501424	28/10/2010	REGULAR	ACTIVO
10834	SEDE CENTRAL - OGAJ - OFICINAS - A325	74 Oficina	08 Cómputo	UNIDAD CENTRAL DE PROCESO - CPU	740899501425	28/10/2010	REGULAR	ACTIVO
10835	SEDE CENTRAL - OGAJ - OFICINAS - A325	74 Oficina	08 Cómputo	UNIDAD CENTRAL DE PROCESO - CPU	740899501427	28/10/2010	REGULAR	ACTIVO
10836	SEDE CENTRAL - OGAJ - OFICINAS - A325	74 Oficina	08 Cómputo	UNIDAD CENTRAL DE PROCESO - CPU	740899501429	28/10/2010	REGULAR	ACTIVO
10837	SEDE CENTRAL - OGAJ - OFICINAS - A325	74 Oficina	08 Cómputo	UNIDAD CENTRAL DE PROCESO - CPU	740899501430	28/10/2010	REGULAR	ACTIVO
10838	SEDE CENTRAL - OGAJ - OFICINAS - A325	74 Oficina	08 Cómputo	UNIDAD CENTRAL DE PROCESO - CPU	740899501435	28/10/2010	REGULAR	ACTIVO
10839	SEDE CENTRAL - OGAJ - OFICINAS - A325	74 Oficina	08 Cómputo	UNIDAD CENTRAL DE PROCESO - CPU	740899501436	28/10/2010	REGULAR	ACTIVO
10840	SEDE CENTRAL - OGAJ - OFICINAS - A325	74 Oficina	08 Cómputo	UNIDAD CENTRAL DE PROCESO - CPU	740899501437	28/10/2010	REGULAR	ACTIVO
10841	SEDE CENTRAL - OGAJ - OFICINAS - A325	74 Oficina	08 Cómputo	UNIDAD CENTRAL DE PROCESO - CPU	740899501438	28/10/2010	REGULAR	ACTIVO
10842	SEDE CENTRAL - OGAJ - OFICINAS - A325	74 Oficina	08 Cómputo	UNIDAD CENTRAL DE PROCESO - CPU	740899501440	28/10/2010	REGULAR	ACTIVO
10843	SEDE CENTRAL - OGAJ - OFICINAS - A325	74 Oficina	08 Cómputo	UNIDAD CENTRAL DE PROCESO - CPU	740899501441	28/10/2010	REGULAR	ACTIVO
10844	SEDE CENTRAL - OGAJ - OFICINAS - A325	74 Oficina	08 Cómputo	UNIDAD CENTRAL DE PROCESO - CPU	740899501444	28/10/2010	REGULAR	ACTIVO
10845	SEDE CENTRAL - OGAJ - OFICINAS - A325	74 Oficina	08 Cómputo	UNIDAD CENTRAL DE PROCESO - CPU	740899501445	28/10/2010	REGULAR	ACTIVO
10846	SEDE CENTRAL - OGAJ - OFICINAS - A325	74 Oficina	08 Cómputo	UNIDAD CENTRAL DE PROCESO - CPU	740899501446	28/10/2010	REGULAR	ACTIVO
10847	SEDE CENTRAL - OGAJ - OFICINAS - A325	74 Oficina	08 Cómputo	UNIDAD CENTRAL DE PROCESO - CPU	740899501448	28/10/2010	REGULAR	ACTIVO
10848	SEDE CENTRAL - OGAJ - OFICINAS - A325	74 Oficina	08 Cómputo	UNIDAD CENTRAL DE PROCESO - CPU	740899501450	28/10/2010	REGULAR	ACTIVO
10849	SEDE CENTRAL - OGAJ - OFICINAS - A325	74 Oficina	08 Cómputo	UNIDAD CENTRAL DE PROCESO - CPU	740899501451	28/10/2010	REGULAR	ACTIVO
10850	SEDE CENTRAL - OGAJ - OFICINAS - A325	74 Oficina	08 Cómputo	UNIDAD CENTRAL DE PROCESO - CPU	740899501455	28/10/2010	REGULAR	ACTIVO
10851	SEDE CENTRAL - OGAJ - OFICINAS - A325	74 Oficina	08 Cómputo	UNIDAD CENTRAL DE PROCESO - CPU	740899501458	28/10/2010	REGULAR	ACTIVO
10852	SEDE CENTRAL - OGAJ - OFICINAS - A325	74 Oficina	08 Cómputo	UNIDAD CENTRAL DE PROCESO - CPU	740899501459	28/10/2010	REGULAR	ACTIVO
10853	SEDE CENTRAL - OGAJ - OFICINAS - A325	74 Oficina	08 Cómputo	UNIDAD CENTRAL DE PROCESO - CPU	740899501461	28/10/2010	REGULAR	ACTIVO
10854	SEDE CENTRAL - OGAJ - OFICINAS - A325	74 Oficina	08 Cómputo	UNIDAD CENTRAL DE PROCESO - CPU	740899501463	28/10/2010	REGULAR	ACTIVO
10855	SEDE CENTRAL - OGAJ - OFICINAS - A325	74 Oficina	08 Cómputo	UNIDAD CENTRAL DE PROCESO - CPU	740899501465	28/10/2010	REGULAR	ACTIVO
10856	SEDE CENTRAL - OGAJ - OFICINAS - A325	74 Oficina	08 Cómputo	UNIDAD CENTRAL DE PROCESO - CPU	740899501466	28/10/2010	REGULAR	ACTIVO
10857	SEDE CENTRAL - OGAJ - OFICINAS - A325	74 Oficina	08 Cómputo	UNIDAD CENTRAL DE PROCESO - CPU	740899501470	28/10/2010	REGULAR	ACTIVO
10858	SEDE CENTRAL - OGAJ - OFICINAS - A325	74 Oficina	08 Cómputo	UNIDAD CENTRAL DE PROCESO - CPU	740899501471	28/10/2010	REGULAR	ACTIVO
10859	SEDE CENTRAL - OGAJ - OFICINAS - A325	74 Oficina	08 Cómputo	UNIDAD CENTRAL DE PROCESO - CPU	740899501477	28/10/2010	REGULAR	ACTIVO
10860	SEDE CENTRAL - OGAJ - OFICINAS - A325	74 Oficina	08 Cómputo	UNIDAD CENTRAL DE PROCESO - CPU	740899501626	02/02/2012	REGULAR	ACTIVO
10861	SEDE CENTRAL - OGAJ - OFICINAS - A325	74 Oficina	08 Cómputo	UNIDAD CENTRAL DE PROCESO - CPU	740899501627	15/06/2012	REGULAR	ACTIVO
10862	SEDE CENTRAL - OGAJ - OFICINAS - A325	74 Oficina	08 Cómputo	UNIDAD CENTRAL DE PROCESO - CPU	740899501632	18/10/2012	REGULAR	ACTIVO
10863	SEDE CENTRAL - OGAJ - OFICINAS - A325	74 Oficina	08 Cómputo	UNIDAD CENTRAL DE PROCESO - CPU	740899501635	18/10/2012	REGULAR	ACTIVO
10864	SEDE CENTRAL - OGAJ - OFICINAS - A325	74 Oficina	08 Cómputo	UNIDAD CENTRAL DE PROCESO - CPU	740899501638	18/10/2012	REGULAR	ACTIVO
10865	SEDE CENTRAL - OGAJ - OFICINAS - A325	74 Oficina	08 Cómputo	UNIDAD CENTRAL DE PROCESO - CPU	740899501640	18/10/2012	REGULAR	ACTIVO
10866	SEDE CENTRAL - OGAJ - OFICINAS - A325	74 Oficina	08 Cómputo	UNIDAD CENTRAL DE PROCESO - CPU	740899501642	18/10/2012	REGULAR	ACTIVO
10867	SEDE CENTRAL - OGAJ - OFICINAS - A325	74 Oficina	08 Cómputo	UNIDAD CENTRAL DE PROCESO - CPU	740899501643	18/10/2012	REGULAR	ACTIVO
10868	SEDE CENTRAL - OGAJ - OFICINAS - A325	74 Oficina	08 Cómputo	UNIDAD CENTRAL DE PROCESO - CPU	740899501661	18/10/2012	REGULAR	ACTIVO
10869	SEDE CENTRAL - OGAJ - OFICINAS - A325	74 Oficina	08 Cómputo	UNIDAD CENTRAL DE PROCESO - CPU	740899501672	18/10/2012	REGULAR	ACTIVO
10870	SEDE CENTRAL - OGAJ - OFICINAS - A325	74 Oficina	08 Cómputo	UNIDAD CENTRAL DE PROCESO - CPU	740899501677	18/10/2012	REGULAR	ACTIVO
10871	SEDE CENTRAL - OGAJ - OFICINAS - A325	74 Oficina	08 Cómputo	UNIDAD CENTRAL DE PROCESO - CPU	740899501681	18/10/2012	REGULAR	ACTIVO
10872	SEDE CENTRAL - OGAJ - OFICINAS - A325	74 Oficina	08 Cómputo	UNIDAD CENTRAL DE PROCESO - CPU	740899501684	18/10/2012	REGULAR	ACTIVO
10873	SEDE CENTRAL - OGAJ - OFICINAS - A325	74 Oficina	08 Cómputo	UNIDAD CENTRAL DE PROCESO - CPU	740899501695	18/10/2012	REGULAR	ACTIVO
10874	SEDE CENTRAL - OGAJ - OFICINAS - A325	74 Oficina	08 Cómputo	UNIDAD CENTRAL DE PROCESO - CPU	740899501698	18/10/2012	REGULAR	ACTIVO
10875	SEDE CENTRAL - OGAJ - OFICINAS - A325	74 Oficina	08 Cómputo	UNIDAD CENTRAL DE PROCESO - CPU	740899501702	18/10/2012	REGULAR	ACTIVO
10876	SEDE CENTRAL - OGAJ - OFICINAS - A325	74 Oficina	08 Cómputo	UNIDAD CENTRAL DE PROCESO - CPU	740899501708	18/10/2012	REGULAR	ACTIVO
10877	SEDE CENTRAL - OGAJ - OFICINAS - A325	74 Oficina	08 Cómputo	UNIDAD CENTRAL DE PROCESO - CPU	740899501709	18/10/2012	REGULAR	ACTIVO
10878	SEDE CENTRAL - OGAJ - OFICINAS - A325	74 Oficina	08 Cómputo	UNIDAD CENTRAL DE PROCESO - CPU	740899501713	18/10/2012	REGULAR	ACTIVO
10879	SEDE CENTRAL - OGAJ - OFICINAS - A325	74 Oficina	08 Cómputo	UNIDAD CENTRAL DE PROCESO - CPU	740899501715	18/10/2012	REGULAR	ACTIVO
10880	SEDE CENTRAL - OGAJ - OFICINAS - A325	74 Oficina	08 Cómputo	UNIDAD CENTRAL DE PROCESO - CPU	740899501744	18/10/2012	REGULAR	ACTIVO
10881	SEDE CENTRAL - OGAJ - OFICINAS - A325	74 Oficina	08 Cómputo	UNIDAD CENTRAL DE PROCESO - CPU	740899501746	18/10/2012	REGULAR	ACTIVO
10882	SEDE CENTRAL - OGAJ - OFICINAS - A325	74 Oficina	08 Cómputo	UNIDAD CENTRAL DE PROCESO - CPU	740899501747	18/10/2012	REGULAR	ACTIVO
10883	SEDE CENTRAL - OGAJ - OFICINAS - A325	74 Oficina	08 Cómputo	UNIDAD CENTRAL DE PROCESO - CPU	740899501751	18/10/2012	REGULAR	ACTIVO
10884	SEDE CENTRAL - OGAJ - OFICINAS - A325	74 Oficina	08 Cómputo	UNIDAD CENTRAL DE PROCESO - CPU	740899501767	18/10/2012	REGULAR	ACTIVO
10885	SEDE CENTRAL - OGAJ - OFICINAS - A325	74 Oficina	08 Cómputo	UNIDAD CENTRAL DE PROCESO - CPU	740899501772	18/10/2012	REGULAR	ACTIVO
10886	SEDE CENTRAL - OGAJ - OFICINAS - A325	74 Oficina	08 Cómputo	UNIDAD CENTRAL DE PROCESO - CPU	740899501782	18/10/2012	REGULAR	ACTIVO
10887	SEDE CENTRAL - OGAJ - OFICINAS - A325	74 Oficina	08 Cómputo	UNIDAD CENTRAL DE PROCESO - CPU	740899501790	18/10/2012	REGULAR	ACTIVO
10888	SEDE CENTRAL - OGAJ - OFICINAS - A325	74 Oficina	08 Cómputo	UNIDAD CENTRAL DE PROCESO - CPU	740899501800	18/10/2012	REGULAR	ACTIVO
10889	SEDE CENTRAL - OGAJ - OFICINAS - A325	74 Oficina	08 Cómputo	UNIDAD CENTRAL DE PROCESO - CPU	740899501814	18/10/2012	REGULAR	ACTIVO
10890	SEDE CENTRAL - OGAJ - OFICINAS - A325	74 Oficina	08 Cómputo	UNIDAD CENTRAL DE PROCESO - CPU	740899501816	18/10/2012	REGULAR	ACTIVO
10891	SEDE CENTRAL - OGAJ - OFICINAS - A325	74 Oficina	08 Cómputo	UNIDAD CENTRAL DE PROCESO - CPU	740899501818	18/10/2012	REGULAR	ACTIVO
10892	SEDE CENTRAL - OGAJ - OFICINAS - A325	74 Oficina	08 Cómputo	UNIDAD CENTRAL DE PROCESO - CPU	740899501823	18/10/2012	REGULAR	ACTIVO
10893	SEDE CENTRAL - OGAJ - OFICINAS - A325	74 Oficina	08 Cómputo	UNIDAD CENTRAL DE PROCESO - CPU	740899501825	18/10/2012	REGULAR	ACTIVO
10894	SEDE CENTRAL - OGAJ - OFICINAS - A325	74 Oficina	08 Cómputo	UNIDAD CENTRAL DE PROCESO - CPU	740899501826	18/10/2012	REGULAR	ACTIVO
10895	SEDE CENTRAL - OGAJ - OFICINAS - A325	74 Oficina	08 Cómputo	UNIDAD CENTRAL DE PROCESO - CPU	740899501827	18/10/2012	REGULAR	ACTIVO
10896	SEDE CENTRAL - OGAJ - OFICINAS - A325	74 Oficina	08 Cómputo	UNIDAD CENTRAL DE PROCESO - CPU	740899501829	16/10/2012	REGULAR	ACTIVO
10897	SEDE CENTRAL - OGAJ - OFICINAS - A325	74 Oficina	08 Cómputo	UNIDAD CENTRAL DE PROCESO - CPU	740899501830	30/11/2012	REGULAR	ACTIVO
10898	SEDE CENTRAL - OGAJ - OFICINAS - A325	74 Oficina	08 Cómputo	UNIDAD CENTRAL DE PROCESO - CPU	740899501831	30/11/2012	REGULAR	ACTIVO
10899	SEDE CENTRAL - OGAJ - OFICINAS - A325	74 Oficina	08 Cómputo	UNIDAD CENTRAL DE PROCESO - CPU	740899501864	01/08/2013	REGULAR	ACTIVO
10900	SEDE CENTRAL - OGAJ - OFICINAS - A325	74 Oficina	08 Cómputo	UNIDAD CENTRAL DE PROCESO - CPU	740899501882	01/08/2013	REGULAR	ACTIVO
10901	SEDE CENTRAL - OGAJ - OFICINAS - A325	74 Oficina	08 Cómputo	UNIDAD CENTRAL DE PROCESO - CPU	740899501883	01/08/2013	REGULAR	ACTIVO
10902	SEDE CENTRAL - OGAJ - OFICINAS - A325	74 Oficina	08 Cómputo	UNIDAD CENTRAL DE PROCESO - CPU	740899501886	01/08/2013	REGULAR	ACTIVO
10903	SEDE CENTRAL - OGAJ - OFICINAS - A325	74 Oficina	08 Cómputo	UNIDAD CENTRAL DE PROCESO - CPU	740899501892	15/10/2013	REGULAR	ACTIVO
10904	SEDE CENTRAL - OGAJ - OFICINAS - A325	74 Oficina	08 Cómputo	UNIDAD CENTRAL DE PROCESO - CPU	740899501893	25/11/2013	REGULAR	ACTIVO
10905	SEDE CENTRAL - OGAJ - OFICINAS - A325	74 Oficina	08 Cómputo	UNIDAD CENTRAL DE PROCESO - CPU	740899501945	27/12/2013	REGULAR	ACTIVO
10906	SEDE CENTRAL - OGAJ - OFICINAS - A325	74 Oficina	08 Cómputo	UNIDAD CENTRAL DE PROCESO - CPU	740899501957	27/12/2013	REGULAR	ACTIVO

MVCS
Por: MENA CAMPOS Antonio FAU 20504743307 hard
Motivo: Doy V° B°
Fecha: 2022/03/18 09:39:43-0500

MVCS
Por: TRUJILLO ANDIA Alex Javier FAU 20504743307 hard
Motivo: Doy V° B°
Fecha: 2022/03/17 19:49:57-0500

SISTEMA ADMINISTRATIVO DE ABASTECIMIENTO
ANEXO 7.4
INVENTARIO PATRIMONIAL DE BIENES MUEBLES

1 Sector: 37 Vivienda, Construcción y Saneamiento.
2 Pliego: 037 Ministerio de Vivienda, Construcción y Saneamiento.
3 Unidad Ejecutora: 001 Ministerio de Vivienda, Construcción y Saneamiento- Adm. General.
4 Fecha Corte: 31/12/2021.

N°	Nombre del Local	Grupo [1]	Clase [2]	Denominación (Del SINABIP)	Código Patrimonial (Númerico)	Fechas de Adquisición	Estado [3]	Condición [4]
10907	SEDE CENTRAL - OGAJ - OFICINAS - A325	74 Oficina	08 Cómputo	UNIDAD CENTRAL DE PROCESO - CPU	740899501965	27/12/2013	REGULAR	ACTIVO
10908	SEDE CENTRAL - OGAJ - OFICINAS - A325	74 Oficina	08 Cómputo	UNIDAD CENTRAL DE PROCESO - CPU	740899502039	27/12/2013	REGULAR	ACTIVO
10909	SEDE CENTRAL - OGAJ - OFICINAS - A325	74 Oficina	08 Cómputo	UNIDAD CENTRAL DE PROCESO - CPU	740899502075	27/12/2013	REGULAR	ACTIVO
10910	SEDE CENTRAL - OGAJ - OFICINAS - A325	74 Oficina	08 Cómputo	UNIDAD CENTRAL DE PROCESO - CPU	740899502082	27/12/2013	REGULAR	ACTIVO
10911	SEDE CENTRAL - OGAJ - OFICINAS - A325	74 Oficina	08 Cómputo	UNIDAD CENTRAL DE PROCESO - CPU	740899502098	27/12/2013	REGULAR	ACTIVO
10912	SEDE CENTRAL - OGAJ - OFICINAS - A325	74 Oficina	08 Cómputo	UNIDAD CENTRAL DE PROCESO - CPU	740899502104	27/12/2013	REGULAR	ACTIVO
10913	SEDE CENTRAL - OGAJ - OFICINAS - A325	74 Oficina	08 Cómputo	UNIDAD CENTRAL DE PROCESO - CPU	740899502124	27/12/2013	REGULAR	ACTIVO
10914	SEDE CENTRAL - OGAJ - OFICINAS - A325	74 Oficina	08 Cómputo	UNIDAD CENTRAL DE PROCESO - CPU	740899502136	27/12/2013	REGULAR	ACTIVO
10915	SEDE CENTRAL - OGAJ - OFICINAS - A325	74 Oficina	08 Cómputo	UNIDAD CENTRAL DE PROCESO - CPU	740899502152	27/12/2013	REGULAR	ACTIVO
10916	SEDE CENTRAL - OGAJ - OFICINAS - A325	74 Oficina	08 Cómputo	UNIDAD CENTRAL DE PROCESO - CPU	740899502167	27/12/2013	REGULAR	ACTIVO
10917	SEDE CENTRAL - OGAJ - OFICINAS - A325	74 Oficina	08 Cómputo	UNIDAD CENTRAL DE PROCESO - CPU	740899502170	27/12/2013	REGULAR	ACTIVO
10918	SEDE CENTRAL - OGAJ - OFICINAS - A325	74 Oficina	08 Cómputo	UNIDAD CENTRAL DE PROCESO - CPU	740899502177	27/12/2013	REGULAR	ACTIVO
10919	SEDE CENTRAL - OGAJ - OFICINAS - A325	74 Oficina	08 Cómputo	UNIDAD CENTRAL DE PROCESO - CPU	740899502185	11/06/2014	REGULAR	ACTIVO
10920	SEDE CENTRAL - OGAJ - OFICINAS - A325	74 Oficina	08 Cómputo	UNIDAD CENTRAL DE PROCESO - CPU	740899502189	17/11/2014	REGULAR	ACTIVO
10921	SEDE CENTRAL - OGAJ - OFICINAS - A325	74 Oficina	08 Cómputo	UNIDAD CENTRAL DE PROCESO - CPU	740899502236	03/02/2015	REGULAR	ACTIVO
10922	SEDE CENTRAL - OGAJ - OFICINAS - A325	74 Oficina	08 Cómputo	UNIDAD CENTRAL DE PROCESO - CPU	740899502256	03/02/2015	REGULAR	ACTIVO
10923	SEDE CENTRAL - OGAJ - OFICINAS - A325	74 Oficina	08 Cómputo	UNIDAD CENTRAL DE PROCESO - CPU	740899502266	03/02/2015	REGULAR	ACTIVO
10924	SEDE CENTRAL - OGAJ - OFICINAS - A325	74 Oficina	08 Cómputo	UNIDAD CENTRAL DE PROCESO - CPU	740899502540	31/03/2015	REGULAR	ACTIVO
10925	SEDE CENTRAL - OGAJ - OFICINAS - A325	74 Oficina	08 Cómputo	UNIDAD CENTRAL DE PROCESO - CPU	740899502565	31/03/2015	REGULAR	ACTIVO
10926	SEDE CENTRAL - OGAJ - OFICINAS - A325	74 Oficina	08 Cómputo	UNIDAD CENTRAL DE PROCESO - CPU	740899502575	31/03/2015	REGULAR	ACTIVO
10927	SEDE CENTRAL - OGAJ - OFICINAS - A325	74 Oficina	08 Cómputo	UNIDAD CENTRAL DE PROCESO - CPU	740899502578	31/03/2015	REGULAR	ACTIVO
10928	SEDE CENTRAL - OGAJ - OFICINAS - A325	74 Oficina	08 Cómputo	UNIDAD CENTRAL DE PROCESO - CPU	740899502579	31/03/2015	REGULAR	ACTIVO
10929	SEDE CENTRAL - OGAJ - OFICINAS - A325	74 Oficina	08 Cómputo	UNIDAD CENTRAL DE PROCESO - CPU	740899502596	31/03/2015	REGULAR	ACTIVO
10930	SEDE CENTRAL - OGAJ - OFICINAS - A325	74 Oficina	08 Cómputo	UNIDAD CENTRAL DE PROCESO - CPU	740899502695	31/03/2015	REGULAR	ACTIVO
10931	SEDE CENTRAL - OGAJ - OFICINAS - A325	74 Oficina	08 Cómputo	UNIDAD CENTRAL DE PROCESO - CPU	740899502697	31/03/2015	REGULAR	ACTIVO
10932	SEDE CENTRAL - OGAJ - OFICINAS - A325	74 Oficina	08 Cómputo	UNIDAD CENTRAL DE PROCESO - CPU	740899502699	31/03/2015	REGULAR	ACTIVO
10933	SEDE CENTRAL - OGAJ - OFICINAS - A325	74 Oficina	08 Cómputo	UNIDAD CENTRAL DE PROCESO - CPU	740899502703	31/03/2015	REGULAR	ACTIVO
10934	SEDE CENTRAL - OGAJ - OFICINAS - A325	11 Aire Acondicionado y Refrigeración	22 Equipo	VENTILADOR ELECTRICO PARA MESA O DE PIE	112279700106	08/11/2006	REGULAR	ACTIVO
10935	SEDE CENTRAL - OGAJ - OFICINAS - A325	11 Aire Acondicionado y Refrigeración	22 Equipo	VENTILADOR ELECTRICO PARA MESA O DE PIE	112279700311	30/12/2014	REGULAR	ACTIVO
10936	SEDE CENTRAL - OGAJ - OFICINAS - A325	11 Aire Acondicionado y Refrigeración	22 Equipo	VENTILADOR ELECTRICO PARA MESA O DE PIE	112279700312	30/12/2014	REGULAR	ACTIVO
10937	SEDE CENTRAL - OGAJ - OFICINAS - A325	11 Aire Acondicionado y Refrigeración	22 Equipo	VENTILADOR ELECTRICO PARA MESA O DE PIE	112279700315	30/12/2014	REGULAR	ACTIVO
10938	SEDE CENTRAL - OGAJ - OFICINAS - A325	11 Aire Acondicionado y Refrigeración	22 Equipo	VENTILADOR ELECTRICO PARA MESA O DE PIE	112279700318	30/12/2014	REGULAR	ACTIVO
10939	SEDE CENTRAL - OGAJ - OFICINAS - A325	11 Aire Acondicionado y Refrigeración	22 Equipo	VENTILADOR ELECTRICO PARA MESA O DE PIE	112279700319	30/12/2014	REGULAR	ACTIVO
10940	SEDE CENTRAL - OGAJ - OFICINAS - A325	11 Aire Acondicionado y Refrigeración	22 Equipo	VENTILADOR ELECTRICO PARA MESA O DE PIE	112279700320	30/12/2014	REGULAR	ACTIVO
10941	SEDE CENTRAL - OGAJ - OFICINAS - A325	11 Aire Acondicionado y Refrigeración	22 Equipo	VENTILADOR ELECTRICO PARA MESA O DE PIE	112279700334	09/04/2015	REGULAR	ACTIVO
10942	SEDE CENTRAL - OGAJ - OFICINAS - A325	11 Aire Acondicionado y Refrigeración	22 Equipo	VENTILADOR ELECTRICO PARA MESA O DE PIE	112279700335	09/04/2015	REGULAR	ACTIVO
10943	SEDE CENTRAL - OGAJ - OFICINAS - A325	11 Aire Acondicionado y Refrigeración	22 Equipo	VENTILADOR ELECTRICO PARA MESA O DE PIE	112279700337	02/03/2016	REGULAR	ACTIVO
10944	SEDE CENTRAL - OGAJ - OFICINAS - A325	11 Aire Acondicionado y Refrigeración	22 Equipo	VENTILADOR ELECTRICO PARA MESA O DE PIE	112279700339	02/03/2016	REGULAR	ACTIVO
10945	SEDE CENTRAL - OGAJ - OFICINAS - A325	11 Aire Acondicionado y Refrigeración	22 Equipo	VENTILADOR ELECTRICO PARA MESA O DE PIE	112279700340	02/03/2016	REGULAR	ACTIVO
10946	SEDE CENTRAL - OGAJ - OFICINAS - A325	11 Aire Acondicionado y Refrigeración	22 Equipo	VENTILADOR ELECTRICO PARA MESA O DE PIE	112279700341	02/03/2016	REGULAR	ACTIVO
10947	SEDE CENTRAL - OGAJ - OFICINAS - A325	11 Aire Acondicionado y Refrigeración	22 Equipo	VENTILADOR ELECTRICO PARA MESA O DE PIE	112279700342	02/03/2016	REGULAR	ACTIVO
10948	SEDE CENTRAL - OGAJ - OFICINAS - A325	11 Aire Acondicionado y Refrigeración	22 Equipo	VENTILADOR ELECTRICO PARA MESA O DE PIE	112279700343	02/03/2016	REGULAR	ACTIVO
10949	SEDE CENTRAL - OGAJ - OFICINAS - A325	11 Aire Acondicionado y Refrigeración	22 Equipo	VENTILADOR ELECTRICO PARA MESA O DE PIE	112279700344	02/03/2016	REGULAR	ACTIVO
10950	SEDE CENTRAL - OGAJ - OFICINAS - A325	11 Aire Acondicionado y Refrigeración	22 Equipo	VENTILADOR ELECTRICO PARA MESA O DE PIE	112279700345	02/03/2016	REGULAR	ACTIVO
10951	SEDE CENTRAL - OGAJ - OFICINAS - A325	11 Aire Acondicionado y Refrigeración	22 Equipo	VENTILADOR ELECTRICO PARA MESA O DE PIE	112279700346	02/03/2016	REGULAR	ACTIVO
10952	SEDE CENTRAL - OGAJ - OFICINAS - A325	11 Aire Acondicionado y Refrigeración	22 Equipo	VENTILADOR ELECTRICO PARA MESA O DE PIE	112279700352	11/03/2016	REGULAR	ACTIVO
10953	SEDE CENTRAL - OGAJ - OFICINAS - A325	11 Aire Acondicionado y Refrigeración	22 Equipo	VENTILADOR ELECTRICO PARA MESA O DE PIE	112279700366	11/03/2016	REGULAR	ACTIVO
10954	SEDE CENTRAL - OGAJ - OFICINAS - A325	11 Aire Acondicionado y Refrigeración	22 Equipo	VENTILADOR ELECTRICO PARA MESA O DE PIE	112279700367	11/03/2016	REGULAR	ACTIVO
10955	SEDE CENTRAL - OGAJ - OFICINAS - A325	11 Aire Acondicionado y Refrigeración	22 Equipo	VENTILADOR ELECTRICO PARA MESA O DE PIE	112279700368	11/03/2016	REGULAR	ACTIVO
10956	SEDE CENTRAL - OGAJ - OFICINAS - A325	11 Aire Acondicionado y Refrigeración	22 Equipo	VENTILADOR ELECTRICO TIPO COLUMNA O TORRE	112291580211	31/12/2014	REGULAR	ACTIVO
10957	SEDE CENTRAL - OGAJ - OFICINAS - A325	11 Aire Acondicionado y Refrigeración	22 Equipo	VENTILADOR ELECTRICO TIPO COLUMNA O TORRE	112291580231	15/04/2015	REGULAR	ACTIVO
10958	SEDE CENTRAL - OGAJ - OFICINAS - A325	11 Aire Acondicionado y Refrigeración	22 Equipo	VENTILADOR ELECTRICO TIPO COLUMNA O TORRE	112291580232	15/04/2015	REGULAR	ACTIVO
10959	SEDE CENTRAL - OGAJ - OFICINAS - A325	11 Aire Acondicionado y Refrigeración	22 Equipo	VENTILADOR ELECTRICO TIPO COLUMNA O TORRE	112291580233	15/04/2015	REGULAR	ACTIVO
10960	SEDE CENTRAL - OGAJ - OFICINAS - A325	11 Aire Acondicionado y Refrigeración	22 Equipo	VENTILADOR ELECTRICO TIPO COLUMNA O TORRE	112291580234	15/04/2015	REGULAR	ACTIVO
10961	SEDE CENTRAL - OGAJ - OFICINAS - A325	74 Oficina	22 Equipo	DESTRUCTORA DE DOCUMENTOS	742216550028	28/06/2012	REGULAR	ACTIVO
10962	SEDE CENTRAL - OGAJ - OFICINAS - A325	74 Oficina	22 Equipo	EQUIPO MULTIFUNCIONAL COPIADORA FAX IMPRESORA SCANNER	742223580116	23/12/2014	REGULAR	ACTIVO
10963	SEDE CENTRAL - OGAJ - OFICINAS - A325	74 Oficina	08 Cómputo	MONITOR PLANO	740881871458	31/03/2015	REGULAR	ACTIVO
10964	SEDE CENTRAL - OGAJ - OFICINAS - A325	74 Oficina	64 Mobiliario	SILLA GIRATORIA DE METAL	746483902068	10/11/2015	REGULAR	ACTIVO
10965	SEDE CENTRAL - OGAJ - OFICINAS - A325	74 Oficina	64 Mobiliario	SILLA GIRATORIA DE METAL	746483901853	06/05/2015	REGULAR	ACTIVO
10966	SEDE CENTRAL - OGAJ - OFICINAS - A325	74 Oficina	64 Mobiliario	SILLA GIRATORIA DE METAL	746483902362	31/12/2015	REGULAR	ACTIVO
10967	SEDE CENTRAL - OGAJ - OFICINAS - A325	74 Oficina	64 Mobiliario	SILLA GIRATORIA DE METAL	746483902729	28/06/2016	REGULAR	ACTIVO
10968	SEDE CENTRAL - OGAJ - OFICINAS - A325	95 Telecomunicaciones	22 Equipo	SWITCH PARA RED	952281170076	31/12/2014	REGULAR	ACTIVO
10969	SEDE CENTRAL - OGAJ - OFICINAS - A325	95 Telecomunicaciones	22 Equipo	SWITCH PARA RED	952281170078	31/12/2014	REGULAR	ACTIVO
10970	SEDE CENTRAL - OGAJ - OFICINAS - A325	95 Telecomunicaciones	22 Equipo	SWITCH PARA RED	952281170100	29/12/2016	REGULAR	ACTIVO
10971	SEDE CENTRAL - OGAJ - OFICINAS - A325	95 Telecomunicaciones	22 Equipo	SWITCH PARA RED	952281170082	19/07/2016	REGULAR	ACTIVO
10972	SEDE CENTRAL - OGAJ - OFICINAS - A325	95 Telecomunicaciones	22 Equipo	TELEVISOR LED	952285860028	30/10/2014	REGULAR	ACTIVO
10973	SEDE CENTRAL - OGAJ - OFICINAS - A325	95 Telecomunicaciones	22 Equipo	TELEVISOR LED	952285860045	30/05/2016	REGULAR	ACTIVO
10974	SEDE CENTRAL - OGAJ - OFICINAS - A325	74 Oficina	08 Cómputo	UNIDAD CENTRAL DE PROCESO - CPU	740899501696	18/10/2012	REGULAR	ACTIVO
10975	SEDE CENTRAL - OGAJ - OFICINAS - A325	46 Electricidad Y Electrónica	22 Equipo	ACUMULADOR DE ENERGIA - EQUIPO DE UPS	462200500159	24/05/2012	REGULAR	ACTIVO
10976	SEDE CENTRAL - OGAJ - OFICINAS - A325	74 Oficina	64 Mobiliario	ARCHIVADOR DE METAL	746403890007	30/12/1992	MALO	ACTIVO
10977	SEDE CENTRAL - OGAJ - OFICINAS - A325	74 Oficina	64 Mobiliario	ARCHIVADOR DE METAL	746403890025	31/07/1998	MALO	ACTIVO
10978	SEDE CENTRAL - OGAJ - OFICINAS - A325	74 Oficina	64 Mobiliario	ARCHIVADOR DE METAL	746403890043	16/11/1998	MALO	ACTIVO
10979	SEDE CENTRAL - OGAJ - OFICINAS - A325	74 Oficina	64 Mobiliario	ARCHIVADOR DE METAL	746403890052	16/06/1999	MALO	ACTIVO
10980	SEDE CENTRAL - OGAJ - OFICINAS - A325	74 Oficina	64 Mobiliario	ARMARIO DE MADERA	746405920195	01/12/2008	REGULAR	ACTIVO
10981	SEDE CENTRAL - OGAJ - OFICINAS - A325	60 Instrumento De Medición	22 Equipo	BALANZA DE PIE CON TALLIMETRO	602206520001	24/03/2008	REGULAR	ACTIVO
10982	SEDE CENTRAL - OGAJ - OFICINAS - A325	74 Oficina	22 Equipo	CALCULADORA ELECTRONICA	742205850009	16/06/1999	MALO	ACTIVO
10983	SEDE CENTRAL - OGAJ - OFICINAS - A325	74 Oficina	08 Cómputo	COMPUTADORA PERSONAL PORTATIL	740805000140	14/06/2012	REGULAR	ACTIVO
10984	SEDE CENTRAL - OGAJ - OFICINAS - A325	74 Oficina	08 Cómputo	COMPUTADORA PERSONAL PORTATIL	740805000156	31/07/2012	REGULAR	ACTIVO
10985	SEDE CENTRAL - OGAJ - OFICINAS - A325	74 Oficina	08 Cómputo	COMPUTADORA PERSONAL PORTATIL	740805000157	31/07/2012	REGULAR	ACTIVO
10986	SEDE CENTRAL - OGAJ - OFICINAS - A325	74 Oficina	08 Cómputo	COMPUTADORA PERSONAL PORTATIL	740805000158	31/07/2012	REGULAR	ACTIVO
10987	SEDE CENTRAL - OGAJ - OFICINAS - A325	74 Oficina	08 Cómputo	COMPUTADORA PERSONAL PORTATIL	740805002833	29/12/2016	REGULAR	ACTIVO
10988	SEDE CENTRAL - OGAJ - OFICINAS - A325	74 Oficina	08 Cómputo	COMPUTADORA PERSONAL PORTATIL	740805002834	29/12/2016	REGULAR	ACTIVO

MVCS
Por: MENA CAMPOS Antonio FAU 20504743307 hard
Motivo: Doy V° B°
Fecha: 2022/03/18 09:39:43-0500

MVCS
Por: TRUJILLO ANDIA Alex Javier FAU 20504743307 hard
Motivo: Doy V° B°
Fecha: 2022/03/17 19:49:57-0500

SISTEMA ADMINISTRATIVO DE ABASTECIMIENTO
ANEXO 7.4
INVENTARIO PATRIMONIAL DE BIENES MUEBLES

1 Sector: 37 Vivienda, Construcción y Saneamiento.
2 Pliego: 037 Ministerio de Vivienda, Construcción y Saneamiento.
3 Unidad Ejecutora: 001 Ministerio de Vivienda, Construcción y Saneamiento- Adm. General.
4 Fecha Corte: 31/12/2021.

N°	Nombre del Local	Grupo [1]	Clase [2]	Denominación (Del SINABIP)	Código Patrimonial (Númerico)	Fechas de Adquisición	Estado [3]	Condición [4]
10989	SEDE CENTRAL - OGAJ - OFICINAS - A325	74 Oficina	08 Cómputo	COMPUTADORA PERSONAL PORTATIL	740805002836	29/12/2016	REGULAR	ACTIVO
10990	SEDE CENTRAL - OGAJ - OFICINAS - A325	74 Oficina	22 Equipo	DESTRUCTORA DE DOCUMENTOS	742216550033	17/06/2014	REGULAR	ACTIVO
10991	SEDE CENTRAL - OGAJ - OFICINAS - A325	74 Oficina	08 Cómputo	EQUIPO DE CONTROL DE ACCESO BIOMETRICO	740826000002	16/12/2014	REGULAR	ACTIVO
10992	SEDE CENTRAL - OGAJ - OFICINAS - A325	74 Oficina	08 Cómputo	EQUIPO DE CONTROL DE ACCESO BIOMETRICO	740826000008	31/12/2015	REGULAR	ACTIVO
10993	SEDE CENTRAL - OGAJ - OFICINAS - A325	74 Oficina	08 Cómputo	EQUIPO DE CONTROL DE ACCESO BIOMETRICO	740826000012	31/12/2015	REGULAR	ACTIVO
10994	SEDE CENTRAL - OGAJ - OFICINAS - A325	11 Aire Acondicionado y Refrigeración	22 Equipo	EQUIPO PARA AIRE ACONDICIONADO TIPO DOMESTICO	112236140100	27/12/2013	REGULAR	ACTIVO
10995	SEDE CENTRAL - OGAJ - OFICINAS - A325	95 Telecomunicaciones	22 Equipo	ESCANER DE RED	952236860010	05/09/2014	REGULAR	ACTIVO
10996	SEDE CENTRAL - OGAJ - OFICINAS - A325	95 Telecomunicaciones	22 Equipo	ESCANER DE RED	952236860012	16/12/2014	REGULAR	ACTIVO
10997	SEDE CENTRAL - OGAJ - OFICINAS - A325	74 Oficina	64 Mobiliario	ESCRITORIO DE MADERA	746437120315	31/12/2003	REGULAR	ACTIVO
10998	SEDE CENTRAL - OGAJ - OFICINAS - A325	74 Oficina	64 Mobiliario	ESCRITORIO DE MADERA	746437120364	08/11/2006	REGULAR	ACTIVO
10999	SEDE CENTRAL - OGAJ - OFICINAS - A325	46 Electricidad Y Electrónica	22 Equipo	ESTABILIZADOR	462252150116	25/06/2008	REGULAR	ACTIVO
11000	SEDE CENTRAL - OGAJ - OFICINAS - A325	46 Electricidad Y Electrónica	22 Equipo	ESTABILIZADOR	462252150183	15/05/2009	REGULAR	ACTIVO
11001	SEDE CENTRAL - OGAJ - OFICINAS - A325	46 Electricidad Y Electrónica	22 Equipo	ESTABILIZADOR	462252150250	18/10/2012	REGULAR	ACTIVO
11002	SEDE CENTRAL - OGAJ - OFICINAS - A325	46 Electricidad Y Electrónica	22 Equipo	ESTABILIZADOR	462252150268	18/10/2012	REGULAR	ACTIVO
11003	SEDE CENTRAL - OGAJ - OFICINAS - A325	46 Electricidad Y Electrónica	22 Equipo	ESTABILIZADOR	462252150389	29/08/2016	REGULAR	ACTIVO
11004	SEDE CENTRAL - OGAJ - OFICINAS - A325	74 Oficina	64 Mobiliario	ESTANTE DE MELAMINA	746441520083	23/09/2015	REGULAR	ACTIVO
11005	SEDE CENTRAL - OGAJ - OFICINAS - A325	11 Aire Acondicionado y Refrigeración	22 Equipo	EXTRACTOR DE AIRE	112248020035	06/08/2015	REGULAR	ACTIVO
11006	SEDE CENTRAL - OGAJ - OFICINAS - A325	32 Cocina Y Comedor	22 Equipo	HORNO MICROONDAS	322260610018	18/04/2011	REGULAR	ACTIVO
11007	SEDE CENTRAL - OGAJ - OFICINAS - A325	74 Oficina	08 Cómputo	IMPRESORA (OTRAS)	740832000005	25/03/2013	REGULAR	ACTIVO
11008	SEDE CENTRAL - OGAJ - OFICINAS - A325	74 Oficina	08 Cómputo	IMPRESORA LASER	740841000270	09/04/2012	REGULAR	ACTIVO
11009	SEDE CENTRAL - OGAJ - OFICINAS - A325	74 Oficina	08 Cómputo	IMPRESORA LASER	740841000322	16/12/2014	REGULAR	ACTIVO
11010	SEDE CENTRAL - OGAJ - OFICINAS - A325	74 Oficina	64 Mobiliario	MESA DE METAL Y MELAMINA	746451860006	21/11/2014	REGULAR	ACTIVO
11011	SEDE CENTRAL - OGAJ - OFICINAS - A325	74 Oficina	64 Mobiliario	MESA DE REUNIONES	746452030091	31/08/2015	REGULAR	ACTIVO
11012	SEDE CENTRAL - OGAJ - OFICINAS - A325	74 Oficina	64 Mobiliario	MODULO DE MADERA	746460170079	27/09/2004	REGULAR	ACTIVO
11013	SEDE CENTRAL - OGAJ - OFICINAS - A325	74 Oficina	64 Mobiliario	MODULO DE MADERA	746460170092	01/12/2008	REGULAR	ACTIVO
11014	SEDE CENTRAL - OGAJ - OFICINAS - A325	74 Oficina	08 Cómputo	MONITOR PLANO	740881870596	28/10/2010	REGULAR	ACTIVO
11015	SEDE CENTRAL - OGAJ - OFICINAS - A325	74 Oficina	08 Cómputo	MONITOR PLANO	740881870600	28/10/2010	REGULAR	ACTIVO
11016	SEDE CENTRAL - OGAJ - OFICINAS - A325	74 Oficina	08 Cómputo	MONITOR PLANO	740881870606	28/10/2010	REGULAR	ACTIVO
11017	SEDE CENTRAL - OGAJ - OFICINAS - A325	74 Oficina	08 Cómputo	MONITOR PLANO	740881870670	28/10/2010	REGULAR	ACTIVO
11018	SEDE CENTRAL - OGAJ - OFICINAS - A325	74 Oficina	08 Cómputo	MONITOR PLANO	740881870683	28/10/2010	REGULAR	ACTIVO
11019	SEDE CENTRAL - OGAJ - OFICINAS - A325	74 Oficina	08 Cómputo	MONITOR PLANO	740881870791	18/10/2012	REGULAR	ACTIVO
11020	SEDE CENTRAL - OGAJ - OFICINAS - A325	74 Oficina	08 Cómputo	MONITOR PLANO	740881870808	18/10/2012	REGULAR	ACTIVO
11021	SEDE CENTRAL - OGAJ - OFICINAS - A325	74 Oficina	08 Cómputo	MONITOR PLANO	740881870824	18/10/2012	REGULAR	ACTIVO
11022	SEDE CENTRAL - OGAJ - OFICINAS - A325	74 Oficina	08 Cómputo	MONITOR PLANO	740881870893	18/10/2012	REGULAR	ACTIVO
11023	SEDE CENTRAL - OGAJ - OFICINAS - A325	74 Oficina	08 Cómputo	MONITOR PLANO	740881870898	18/10/2012	REGULAR	ACTIVO
11024	SEDE CENTRAL - OGAJ - OFICINAS - A325	74 Oficina	08 Cómputo	MONITOR PLANO	740881870913	18/10/2012	REGULAR	ACTIVO
11025	SEDE CENTRAL - OGAJ - OFICINAS - A325	74 Oficina	08 Cómputo	MONITOR PLANO	740881870977	30/11/2012	REGULAR	ACTIVO
11026	SEDE CENTRAL - OGAJ - OFICINAS - A325	74 Oficina	08 Cómputo	MONITOR PLANO	740881871060	27/12/2013	REGULAR	ACTIVO
11027	SEDE CENTRAL - OGAJ - OFICINAS - A325	74 Oficina	08 Cómputo	MONITOR PLANO	740881871101	27/12/2013	REGULAR	ACTIVO
11028	SEDE CENTRAL - OGAJ - OFICINAS - A325	74 Oficina	08 Cómputo	MONITOR PLANO	740881871135	27/12/2013	REGULAR	ACTIVO
11029	SEDE CENTRAL - OGAJ - OFICINAS - A325	74 Oficina	08 Cómputo	MONITOR PLANO	740881871145	27/12/2013	REGULAR	ACTIVO
11030	SEDE CENTRAL - OGAJ - OFICINAS - A325	74 Oficina	08 Cómputo	MONITOR PLANO	740881871208	27/12/2013	REGULAR	ACTIVO
11031	SEDE CENTRAL - OGAJ - OFICINAS - A325	74 Oficina	08 Cómputo	MONITOR PLANO	740881871210	27/12/2013	REGULAR	ACTIVO
11032	SEDE CENTRAL - OGAJ - OFICINAS - A325	74 Oficina	08 Cómputo	MONITOR PLANO	740881871217	27/12/2013	REGULAR	ACTIVO
11033	SEDE CENTRAL - OGAJ - OFICINAS - A325	74 Oficina	08 Cómputo	MONITOR PLANO	740881871234	27/12/2013	REGULAR	ACTIVO
11034	SEDE CENTRAL - OGAJ - OFICINAS - A325	74 Oficina	08 Cómputo	MONITOR PLANO	740881871264	27/12/2013	REGULAR	ACTIVO
11035	SEDE CENTRAL - OGAJ - OFICINAS - A325	74 Oficina	08 Cómputo	MONITOR PLANO	740881871281	27/12/2013	REGULAR	ACTIVO
11036	SEDE CENTRAL - OGAJ - OFICINAS - A325	74 Oficina	08 Cómputo	MONITOR PLANO	740881871373	31/03/2015	REGULAR	ACTIVO
11037	SEDE CENTRAL - OGAJ - OFICINAS - A325	74 Oficina	08 Cómputo	MONITOR PLANO	740881871414	31/03/2015	REGULAR	ACTIVO
11038	SEDE CENTRAL - OGAJ - OFICINAS - A325	74 Oficina	08 Cómputo	MONITOR PLANO	740881871662	31/03/2015	REGULAR	ACTIVO
11039	SEDE CENTRAL - OGAJ - OFICINAS - A325	74 Oficina	08 Cómputo	MONITOR PLANO	740881871667	31/03/2015	REGULAR	ACTIVO
11040	SEDE CENTRAL - OGAJ - OFICINAS - A325	74 Oficina	08 Cómputo	MONITOR PLANO	740881871669	31/03/2015	REGULAR	ACTIVO
11041	SEDE CENTRAL - OGAJ - OFICINAS - A325	74 Oficina	08 Cómputo	MONITOR PLANO	740881871784	31/03/2015	REGULAR	ACTIVO
11042	SEDE CENTRAL - OGAJ - OFICINAS - A325	74 Oficina	08 Cómputo	MONITOR PLANO	740881871788	31/03/2015	REGULAR	ACTIVO
11043	SEDE CENTRAL - OGAJ - OFICINAS - A325	74 Oficina	08 Cómputo	MONITOR PLANO	740881871789	31/03/2015	REGULAR	ACTIVO
11044	SEDE CENTRAL - OGAJ - OFICINAS - A325	74 Oficina	08 Cómputo	MONITOR PLANO	740881871791	31/03/2015	REGULAR	ACTIVO
11045	SEDE CENTRAL - OGAJ - OFICINAS - A325	74 Oficina	08 Cómputo	MONITOR PLANO	740881871795	31/03/2015	REGULAR	ACTIVO
11046	SEDE CENTRAL - OGAJ - OFICINAS - A325	74 Oficina	08 Cómputo	MONITOR PLANO	740881871796	31/03/2015	REGULAR	ACTIVO
11047	SEDE CENTRAL - OGAJ - OFICINAS - A325	74 Oficina	08 Cómputo	MONITOR PLANO	740881871797	31/03/2015	REGULAR	ACTIVO
11048	SEDE CENTRAL - OGAJ - OFICINAS - A325	95 Telecomunicaciones	22 Equipo	PARLANTES EN GENERAL (MAYOR A 1/4 UIT)	952260580022	31/12/2014	REGULAR	ACTIVO
11049	SEDE CENTRAL - OGAJ - OFICINAS - A325	74 Oficina	64 Mobiliario	PIZARRA ACRILICA	746473050128	23/09/2013	REGULAR	ACTIVO
11050	SEDE CENTRAL - OGAJ - OFICINAS - A325	95 Telecomunicaciones	22 Equipo	PUNTO DE ACCESO INALAMBRICO - ACCESS POINT WIRELESS	952267420020	29/08/2012	REGULAR	ACTIVO
11051	SEDE CENTRAL - OGAJ - OFICINAS - A325	95 Telecomunicaciones	22 Equipo	PUNTO DE ACCESO INALAMBRICO - ACCESS POINT WIRELESS	952267420025	29/08/2012	REGULAR	ACTIVO
11052	SEDE CENTRAL - OGAJ - OFICINAS - A325	95 Telecomunicaciones	22 Equipo	PUNTO DE ACCESO INALAMBRICO - ACCESS POINT WIRELESS	952267420034	29/08/2012	REGULAR	ACTIVO
11053	SEDE CENTRAL - OGAJ - OFICINAS - A325	11 Aire Acondicionado y Refrigeración	22 Equipo	REFRIGERADORA ELECTRICA DOMESTICA	112263860033	18/04/2011	REGULAR	ACTIVO
11054	SEDE CENTRAL - OGAJ - OFICINAS - A325	11 Aire Acondicionado y Refrigeración	22 Equipo	REFRIGERADORA ELECTRICA DOMESTICA	112263860120	06/07/2016	REGULAR	ACTIVO
11055	SEDE CENTRAL - OGAJ - OFICINAS - A325	74 Oficina	64 Mobiliario	SILLA GIRATORIA DE METAL	746483900377	31/12/2008	REGULAR	ACTIVO
11056	SEDE CENTRAL - OGAJ - OFICINAS - A325	74 Oficina	64 Mobiliario	SILLA GIRATORIA DE METAL	746483900992	12/04/2012	REGULAR	ACTIVO
11057	SEDE CENTRAL - OGAJ - OFICINAS - A325	74 Oficina	64 Mobiliario	SILLA GIRATORIA DE METAL	746483901021	18/04/2012	REGULAR	ACTIVO
11058	SEDE CENTRAL - OGAJ - OFICINAS - A325	74 Oficina	64 Mobiliario	SILLA GIRATORIA DE METAL	746483901112	27/03/2013	REGULAR	ACTIVO
11059	SEDE CENTRAL - OGAJ - OFICINAS - A325	74 Oficina	64 Mobiliario	SILLA GIRATORIA DE METAL	746483901114	27/03/2013	REGULAR	ACTIVO
11060	SEDE CENTRAL - OGAJ - OFICINAS - A325	74 Oficina	64 Mobiliario	SILLA GIRATORIA DE METAL	746483901513	25/09/2014	REGULAR	ACTIVO
11061	SEDE CENTRAL - OGAJ - OFICINAS - A325	74 Oficina	64 Mobiliario	SILLA GIRATORIA DE METAL	746483902561	31/03/2016	REGULAR	ACTIVO
11062	SEDE CENTRAL - OGAJ - OFICINAS - A325	74 Oficina	64 Mobiliario	SILLA GIRATORIA DE METAL	746483902564	31/03/2016	REGULAR	ACTIVO
11063	SEDE CENTRAL - OGAJ - OFICINAS - A325	74 Oficina	64 Mobiliario	SILLON GIRATORIO DE METAL	746489330602	29/08/2014	REGULAR	ACTIVO
11064	SEDE CENTRAL - OGAJ - OFICINAS - A325	74 Oficina	64 Mobiliario	SILLON GIRATORIO DE METAL	746489330362	01/12/2008	REGULAR	ACTIVO
11065	SEDE CENTRAL - OGAJ - OFICINAS - A325	95 Telecomunicaciones	22 Equipo	SISTEMA DE PROYECCION MULTIMEDIA - PROYECTOR MULTIMEDIA	952278340017	31/12/2008	REGULAR	ACTIVO
11066	SEDE CENTRAL - OGAJ - OFICINAS - A325	74 Oficina	22 Equipo	SURTIDOR DE AGUA ELECTRICO - DISPENSADOR ELECTRICO	742299890073	21/07/2011	REGULAR	ACTIVO
11067	SEDE CENTRAL - OGAJ - OFICINAS - A325	74 Oficina	22 Equipo	SURTIDOR DE AGUA ELECTRICO - DISPENSADOR ELECTRICO	742299890088	20/10/2014	REGULAR	ACTIVO
11068	SEDE CENTRAL - OGAJ - OFICINAS - A325	95 Telecomunicaciones	22 Equipo	SWITCH PARA RED	952281170060	30/09/2009	REGULAR	ACTIVO
11069	SEDE CENTRAL - OGAJ - OFICINAS - A325	95 Telecomunicaciones	22 Equipo	SWITCH PARA RED	952281170083	30/11/2012	REGULAR	ACTIVO
11070	SEDE CENTRAL - OGAJ - OFICINAS - A325	95 Telecomunicaciones	22 Equipo	SWITCH PARA RED	952281170102	29/12/2016	REGULAR	ACTIVO

MVCS
Por: MENA CAMPOS Antonio FAU 20504743307 hard
Motivo: Doy V° B°
Fecha: 2022/03/18 09:39:43-0500

MVCS
Por: TRUJILLO ANDIA Alex Javier FAU 20504743307 hard
Motivo: Doy V° B°
Fecha: 2022/03/17 19:49:57-0500

SISTEMA ADMINISTRATIVO DE ABASTECIMIENTO
ANEXO 7.4
INVENTARIO PATRIMONIAL DE BIENES MUEBLES

1 Sector: 37 Vivienda, Construcción y Saneamiento.
2 Pliego: 037 Ministerio de Vivienda, Construcción y Saneamiento.
3 Unidad Ejecutora: 001 Ministerio de Vivienda, Construcción y Saneamiento- Adm. General.
4 Fecha Corte: 31/12/2021.

N°	Nombre del Local	Grupo [1]	Clase [2]	Denominación (Del SINABIP)	Código Patrimonial (Númerico)	Fechas de Adquisición	Estado [3]	Condición [4]
11071	SEDE CENTRAL - OGAJ - OFICINAS - A325	95 Telecomunicaciones	22 Equipo	SWITCH PARA RED	952281170103	29/12/2016	REGULAR	ACTIVO
11072	SEDE CENTRAL - OGAJ - OFICINAS - A325	67 Maquinaria Vehículos Y Otros	22 Equipo	TALADRO ELECTRICO PORTATIL	672295930176	30/09/2015	REGULAR	ACTIVO
11073	SEDE CENTRAL - OGAJ - OFICINAS - A325	74 Oficina	08 Cómputo	TECLADO - KEYBOARD	740895001910	18/10/2012	REGULAR	ACTIVO
11074	SEDE CENTRAL - OGAJ - OFICINAS - A325	74 Oficina	08 Cómputo	TECLADO - KEYBOARD	740895001960	18/10/2012	REGULAR	ACTIVO
11075	SEDE CENTRAL - OGAJ - OFICINAS - A325	74 Oficina	08 Cómputo	TECLADO - KEYBOARD	740895001981	18/10/2012	REGULAR	ACTIVO
11076	SEDE CENTRAL - OGAJ - OFICINAS - A325	74 Oficina	08 Cómputo	TECLADO - KEYBOARD	740895002019	18/10/2012	REGULAR	ACTIVO
11077	SEDE CENTRAL - OGAJ - OFICINAS - A325	74 Oficina	08 Cómputo	TECLADO - KEYBOARD	740895002060	18/10/2012	REGULAR	ACTIVO
11078	SEDE CENTRAL - OGAJ - OFICINAS - A325	74 Oficina	08 Cómputo	TECLADO - KEYBOARD	740895002061	18/10/2012	REGULAR	ACTIVO
11079	SEDE CENTRAL - OGAJ - OFICINAS - A325	74 Oficina	08 Cómputo	TECLADO - KEYBOARD	740895002062	18/10/2012	REGULAR	ACTIVO
11080	SEDE CENTRAL - OGAJ - OFICINAS - A325	74 Oficina	08 Cómputo	TECLADO - KEYBOARD	740895002070	18/10/2012	REGULAR	ACTIVO
11081	SEDE CENTRAL - OGAJ - OFICINAS - A325	74 Oficina	08 Cómputo	TECLADO - KEYBOARD	740895002183	27/12/2013	REGULAR	ACTIVO
11082	SEDE CENTRAL - OGAJ - OFICINAS - A325	74 Oficina	08 Cómputo	TECLADO - KEYBOARD	740895002186	27/12/2013	REGULAR	ACTIVO
11083	SEDE CENTRAL - OGAJ - OFICINAS - A325	74 Oficina	08 Cómputo	TECLADO - KEYBOARD	740895002198	27/12/2013	REGULAR	ACTIVO
11084	SEDE CENTRAL - OGAJ - OFICINAS - A325	74 Oficina	08 Cómputo	TECLADO - KEYBOARD	740895002205	27/12/2013	REGULAR	ACTIVO
11085	SEDE CENTRAL - OGAJ - OFICINAS - A325	74 Oficina	08 Cómputo	TECLADO - KEYBOARD	740895002260	27/12/2013	REGULAR	ACTIVO
11086	SEDE CENTRAL - OGAJ - OFICINAS - A325	74 Oficina	08 Cómputo	TECLADO - KEYBOARD	740895002295	27/12/2013	REGULAR	ACTIVO
11087	SEDE CENTRAL - OGAJ - OFICINAS - A325	74 Oficina	08 Cómputo	TECLADO - KEYBOARD	740895002309	27/12/2013	REGULAR	ACTIVO
11088	SEDE CENTRAL - OGAJ - OFICINAS - A325	74 Oficina	08 Cómputo	TECLADO - KEYBOARD	740895002320	27/12/2013	REGULAR	ACTIVO
11089	SEDE CENTRAL - OGAJ - OFICINAS - A325	74 Oficina	08 Cómputo	TECLADO - KEYBOARD	740895002323	27/12/2013	REGULAR	ACTIVO
11090	SEDE CENTRAL - OGAJ - OFICINAS - A325	74 Oficina	08 Cómputo	TECLADO - KEYBOARD	740895002341	27/12/2013	REGULAR	ACTIVO
11091	SEDE CENTRAL - OGAJ - OFICINAS - A325	74 Oficina	08 Cómputo	TECLADO - KEYBOARD	740895002404	27/12/2013	REGULAR	ACTIVO
11092	SEDE CENTRAL - OGAJ - OFICINAS - A325	74 Oficina	08 Cómputo	TECLADO - KEYBOARD	740895002406	27/12/2013	REGULAR	ACTIVO
11093	SEDE CENTRAL - OGAJ - OFICINAS - A325	74 Oficina	08 Cómputo	TECLADO - KEYBOARD	740895002459	27/12/2013	REGULAR	ACTIVO
11094	SEDE CENTRAL - OGAJ - OFICINAS - A325	74 Oficina	08 Cómputo	TECLADO - KEYBOARD	740895002498	03/02/2015	REGULAR	ACTIVO
11095	SEDE CENTRAL - OGAJ - OFICINAS - A325	74 Oficina	08 Cómputo	TECLADO - KEYBOARD	740895002510	03/02/2015	REGULAR	ACTIVO
11096	SEDE CENTRAL - OGAJ - OFICINAS - A325	74 Oficina	08 Cómputo	TECLADO - KEYBOARD	740895002526	03/02/2015	REGULAR	ACTIVO
11097	SEDE CENTRAL - OGAJ - OFICINAS - A325	74 Oficina	08 Cómputo	TECLADO - KEYBOARD	740895002532	03/02/2015	REGULAR	ACTIVO
11098	SEDE CENTRAL - OGAJ - OFICINAS - A325	74 Oficina	08 Cómputo	TECLADO - KEYBOARD	740895002534	03/02/2015	REGULAR	ACTIVO
11099	SEDE CENTRAL - OGAJ - OFICINAS - A325	74 Oficina	08 Cómputo	TECLADO - KEYBOARD	740895002540	03/02/2015	REGULAR	ACTIVO
11100	SEDE CENTRAL - OGAJ - OFICINAS - A325	74 Oficina	08 Cómputo	TECLADO - KEYBOARD	740895002558	03/02/2015	REGULAR	ACTIVO
11101	SEDE CENTRAL - OGAJ - OFICINAS - A325	74 Oficina	08 Cómputo	TECLADO - KEYBOARD	740895002585	03/02/2015	REGULAR	ACTIVO
11102	SEDE CENTRAL - OGAJ - OFICINAS - A325	74 Oficina	08 Cómputo	TECLADO - KEYBOARD	740895002668	03/02/2015	REGULAR	ACTIVO
11103	SEDE CENTRAL - OGAJ - OFICINAS - A325	74 Oficina	08 Cómputo	TECLADO - KEYBOARD	740895002697	03/02/2015	REGULAR	ACTIVO
11104	SEDE CENTRAL - OGAJ - OFICINAS - A325	74 Oficina	08 Cómputo	TECLADO - KEYBOARD	740895002855	31/03/2015	REGULAR	ACTIVO
11105	SEDE CENTRAL - OGAJ - OFICINAS - A325	74 Oficina	08 Cómputo	TECLADO - KEYBOARD	740895002981	31/03/2015	REGULAR	ACTIVO
11106	SEDE CENTRAL - OGAJ - OFICINAS - A325	74 Oficina	08 Cómputo	TECLADO - KEYBOARD	740895002987	31/03/2015	REGULAR	ACTIVO
11107	SEDE CENTRAL - OGAJ - OFICINAS - A325	74 Oficina	08 Cómputo	TECLADO - KEYBOARD	740895001873	29/08/2012	REGULAR	ACTIVO
11108	SEDE CENTRAL - OGAJ - OFICINAS - A325	95 Telecomunicaciones	22 Equipo	TELEFONO	952282870317	28/12/2012	REGULAR	ACTIVO
11109	SEDE CENTRAL - OGAJ - OFICINAS - A325	95 Telecomunicaciones	22 Equipo	TELEFONO	952282870441	29/12/2016	REGULAR	ACTIVO
11110	SEDE CENTRAL - OGAJ - OFICINAS - A325	95 Telecomunicaciones	22 Equipo	TELEFONO	952282870442	29/12/2016	REGULAR	ACTIVO
11111	SEDE CENTRAL - OGAJ - OFICINAS - A325	95 Telecomunicaciones	22 Equipo	TELEVISOR LCD	952285830018	26/11/2015	REGULAR	ACTIVO
11112	SEDE CENTRAL - OGAJ - OFICINAS - A325	74 Oficina	08 Cómputo	UNIDAD CENTRAL DE PROCESO - CPU	740899501462	28/10/2010	REGULAR	ACTIVO
11113	SEDE CENTRAL - OGAJ - OFICINAS - A325	74 Oficina	08 Cómputo	UNIDAD CENTRAL DE PROCESO - CPU	740899501675	18/10/2012	REGULAR	ACTIVO
11114	SEDE CENTRAL - OGAJ - OFICINAS - A325	74 Oficina	08 Cómputo	UNIDAD CENTRAL DE PROCESO - CPU	740899501738	18/10/2012	REGULAR	ACTIVO
11115	SEDE CENTRAL - OGAJ - OFICINAS - A325	74 Oficina	08 Cómputo	UNIDAD CENTRAL DE PROCESO - CPU	740899501813	18/10/2012	REGULAR	ACTIVO
11116	SEDE CENTRAL - OGAJ - OFICINAS - A325	74 Oficina	08 Cómputo	UNIDAD CENTRAL DE PROCESO - CPU	740899501903	27/12/2013	REGULAR	ACTIVO
11117	SEDE CENTRAL - OGAJ - OFICINAS - A325	74 Oficina	08 Cómputo	UNIDAD CENTRAL DE PROCESO - CPU	740899501906	27/12/2013	REGULAR	ACTIVO
11118	SEDE CENTRAL - OGAJ - OFICINAS - A325	74 Oficina	08 Cómputo	UNIDAD CENTRAL DE PROCESO - CPU	740899501926	27/12/2013	REGULAR	ACTIVO
11119	SEDE CENTRAL - OGAJ - OFICINAS - A325	74 Oficina	08 Cómputo	UNIDAD CENTRAL DE PROCESO - CPU	740899501980	27/12/2013	REGULAR	ACTIVO
11120	SEDE CENTRAL - OGAJ - OFICINAS - A325	74 Oficina	08 Cómputo	UNIDAD CENTRAL DE PROCESO - CPU	740899502015	27/12/2013	REGULAR	ACTIVO
11121	SEDE CENTRAL - OGAJ - OFICINAS - A325	74 Oficina	08 Cómputo	UNIDAD CENTRAL DE PROCESO - CPU	740899502029	27/12/2013	REGULAR	ACTIVO
11122	SEDE CENTRAL - OGAJ - OFICINAS - A325	74 Oficina	08 Cómputo	UNIDAD CENTRAL DE PROCESO - CPU	740899502040	27/12/2013	REGULAR	ACTIVO
11123	SEDE CENTRAL - OGAJ - OFICINAS - A325	74 Oficina	08 Cómputo	UNIDAD CENTRAL DE PROCESO - CPU	740899502043	27/12/2013	REGULAR	ACTIVO
11124	SEDE CENTRAL - OGAJ - OFICINAS - A325	74 Oficina	08 Cómputo	UNIDAD CENTRAL DE PROCESO - CPU	740899502061	27/12/2013	REGULAR	ACTIVO
11125	SEDE CENTRAL - OGAJ - OFICINAS - A325	74 Oficina	08 Cómputo	UNIDAD CENTRAL DE PROCESO - CPU	740899502126	27/12/2013	REGULAR	ACTIVO
11126	SEDE CENTRAL - OGAJ - OFICINAS - A325	74 Oficina	08 Cómputo	UNIDAD CENTRAL DE PROCESO - CPU	740899502175	27/12/2013	REGULAR	ACTIVO
11127	SEDE CENTRAL - OGAJ - OFICINAS - A325	74 Oficina	08 Cómputo	UNIDAD CENTRAL DE PROCESO - CPU	740899502219	03/02/2015	REGULAR	ACTIVO
11128	SEDE CENTRAL - OGAJ - OFICINAS - A325	74 Oficina	08 Cómputo	UNIDAD CENTRAL DE PROCESO - CPU	740899502247	03/02/2015	REGULAR	ACTIVO
11129	SEDE CENTRAL - OGAJ - OFICINAS - A325	74 Oficina	08 Cómputo	UNIDAD CENTRAL DE PROCESO - CPU	740899502253	03/02/2015	REGULAR	ACTIVO
11130	SEDE CENTRAL - OGAJ - OFICINAS - A325	74 Oficina	08 Cómputo	UNIDAD CENTRAL DE PROCESO - CPU	740899502255	03/02/2015	REGULAR	ACTIVO
11131	SEDE CENTRAL - OGAJ - OFICINAS - A325	74 Oficina	08 Cómputo	UNIDAD CENTRAL DE PROCESO - CPU	740899502257	03/02/2015	REGULAR	ACTIVO
11132	SEDE CENTRAL - OGAJ - OFICINAS - A325	74 Oficina	08 Cómputo	UNIDAD CENTRAL DE PROCESO - CPU	740899502260	03/02/2015	REGULAR	ACTIVO
11133	SEDE CENTRAL - OGAJ - OFICINAS - A325	74 Oficina	08 Cómputo	UNIDAD CENTRAL DE PROCESO - CPU	740899502305	03/02/2015	REGULAR	ACTIVO
11134	SEDE CENTRAL - OGAJ - OFICINAS - A325	74 Oficina	08 Cómputo	UNIDAD CENTRAL DE PROCESO - CPU	740899502395	03/02/2015	REGULAR	ACTIVO
11135	SEDE CENTRAL - OGAJ - OFICINAS - A325	74 Oficina	08 Cómputo	UNIDAD CENTRAL DE PROCESO - CPU	740899502417	03/02/2015	REGULAR	ACTIVO
11136	SEDE CENTRAL - OGAJ - OFICINAS - A325	74 Oficina	08 Cómputo	UNIDAD CENTRAL DE PROCESO - CPU	740899502454	03/02/2015	REGULAR	ACTIVO
11137	SEDE CENTRAL - OGAJ - OFICINAS - A325	74 Oficina	08 Cómputo	UNIDAD CENTRAL DE PROCESO - CPU	740899502574	31/03/2015	REGULAR	ACTIVO
11138	SEDE CENTRAL - OGAJ - OFICINAS - A325	74 Oficina	08 Cómputo	UNIDAD CENTRAL DE PROCESO - CPU	740899502707	31/03/2015	REGULAR	ACTIVO
11139	SEDE CENTRAL - OGAJ - OFICINAS - A325	74 Oficina	08 Cómputo	UNIDAD CENTRAL DE PROCESO - CPU	740899502709	31/03/2015	REGULAR	ACTIVO
11140	SEDE CENTRAL - OGAJ - OFICINAS - A325	11 Aire Acondicionado y Refrigeración	22 Equipo	VENTILADOR ELECTRICO PARA PARED	11228366097	18/03/2013	REGULAR	ACTIVO
11141	SEDE CENTRAL - OGAJ - OFICINAS - A325	74 Oficina	64 Mobiliario	ARMARIO DE MADERA	746405920168	01/01/1999	MALO	ACTIVO
11142	SEDE CENTRAL - OGAJ - OFICINAS - A325	74 Oficina	64 Mobiliario	CAJONERA RODABLE DE MELAMINA	746419250009	31/12/2014	REGULAR	ACTIVO
11143	SEDE CENTRAL - OGAJ - OFICINAS - A325	74 Oficina	22 Equipo	DESTRUCTORA DE DOCUMENTOS	742216550037	30/12/2014	REGULAR	ACTIVO
11144	SEDE CENTRAL - OGAJ - OFICINAS - A325	74 Oficina	22 Equipo	EQUIPO MULTIFUNCIONAL COPIADORA FAX IMPRESORA SCANNER	742223580089	14/11/2014	REGULAR	ACTIVO
11145	SEDE CENTRAL - OGAJ - OFICINAS - A325	74 Oficina	64 Mobiliario	ESTANTE DE MELAMINA	746441520075	06/07/2015	REGULAR	ACTIVO
11146	SEDE CENTRAL - OGAJ - OFICINAS - A325	32 Cocina Y Comedor	22 Equipo	HORNO MICROONDAS	322260610033	30/12/2014	REGULAR	ACTIVO
11147	SEDE CENTRAL - OGAJ - OFICINAS - A325	74 Oficina	64 Mobiliario	MESA DE REUNIONES	746452030087	09/04/2015	REGULAR	ACTIVO
11148	SEDE CENTRAL - OGAJ - OFICINAS - A325	74 Oficina	64 Mobiliario	MODULO DE MELAMINA	746460980039	31/12/2014	REGULAR	ACTIVO
11149	SEDE CENTRAL - OGAJ - OFICINAS - A325	74 Oficina	08 Cómputo	MONITOR LED	740880370010	12/12/2014	REGULAR	ACTIVO
11150	SEDE CENTRAL - OGAJ - OFICINAS - A325	74 Oficina	08 Cómputo	MONITOR PLANO	740881870109	18/12/2008	REGULAR	ACTIVO
11151	SEDE CENTRAL - OGAJ - OFICINAS - A325	74 Oficina	08 Cómputo	MONITOR PLANO	740881871450	31/03/2015	REGULAR	ACTIVO
11152	SEDE CENTRAL - OGAJ - OFICINAS - A325	74 Oficina	08 Cómputo	MONITOR PLANO	740881871515	31/03/2015	REGULAR	ACTIVO

MVCS
Por: MENA CAMPOS Antonio FAU 20504743307 hard
Motivo: Doy V° B°
Fecha: 2022/03/18 09:39:43-0500

MVCS
Por: TRUJILLO ANDIA Alex Javier FAU 20504743307 hard
Motivo: Doy V° B°
Fecha: 2022/03/17 19:49:57-0500

SISTEMA ADMINISTRATIVO DE ABASTECIMIENTO
ANEXO 7.4
INVENTARIO PATRIMONIAL DE BIENES MUEBLES

1 Sector: 37 Vivienda, Construcción y Saneamiento.
2 Pliego: 037 Ministerio de Vivienda, Construcción y Saneamiento.
3 Unidad Ejecutora: 001 Ministerio de Vivienda, Construcción y Saneamiento- Adm. General.
4 Fecha Corte: 31/12/2021.

N°	Nombre del Local	Grupo [1]	Clase [2]	Denominación (Del SINABIP)	Código Patrimonial (Númerico)	Fechas de Adquisición	Estado [3]	Condición [4]
11153	SEDE CENTRAL - OGAJ - OFICINAS - A325	74 Oficina	08 Cómputo	MONITOR PLANO	740881871769	31/03/2015	REGULAR	ACTIVO
11154	SEDE CENTRAL - OGAJ - OFICINAS - A325	74 Oficina	08 Cómputo	MONITOR PLANO	740881871772	31/03/2015	REGULAR	ACTIVO
11155	SEDE CENTRAL - OGAJ - OFICINAS - A325	74 Oficina	08 Cómputo	MONITOR PLANO	740881871856	17/05/2016	REGULAR	ACTIVO
11156	SEDE CENTRAL - OGAJ - OFICINAS - A325	11 Aire Acondicionado y Refrigeración	22 Equipo	REFRIGERADORA ELECTRICA DOMESTICA	112263860067	09/04/2015	REGULAR	ACTIVO
11157	SEDE CENTRAL - OGAJ - OFICINAS - A325	74 Oficina	64 Mobiliario	SILLA GIRATORIA DE METAL	746483901627	28/11/2014	REGULAR	ACTIVO
11158	SEDE CENTRAL - OGAJ - OFICINAS - A325	74 Oficina	64 Mobiliario	SILLA GIRATORIA DE METAL	746483901799	31/12/2014	REGULAR	ACTIVO
11159	SEDE CENTRAL - OGAJ - OFICINAS - A325	74 Oficina	08 Cómputo	TECLADO - KEYBOARD	740895001564	28/10/2010	REGULAR	ACTIVO
11160	SEDE CENTRAL - OGAJ - OFICINAS - A325	74 Oficina	08 Cómputo	TECLADO - KEYBOARD	740895002056	18/10/2012	REGULAR	ACTIVO
11161	SEDE CENTRAL - OGAJ - OFICINAS - A325	74 Oficina	08 Cómputo	TECLADO - KEYBOARD	740895002550	03/02/2015	REGULAR	ACTIVO
11162	SEDE CENTRAL - OGAJ - OFICINAS - A325	74 Oficina	08 Cómputo	TECLADO - KEYBOARD	740895002557	03/02/2015	REGULAR	ACTIVO
11163	SEDE CENTRAL - OGAJ - OFICINAS - A325	74 Oficina	08 Cómputo	TECLADO - KEYBOARD	740895002734	03/02/2015	REGULAR	ACTIVO
11164	SEDE CENTRAL - OGAJ - OFICINAS - A325	74 Oficina	08 Cómputo	TECLADO - KEYBOARD	740895002776	31/03/2015	REGULAR	ACTIVO
11165	SEDE CENTRAL - OGAJ - OFICINAS - A325	74 Oficina	08 Cómputo	TECLADO - KEYBOARD	740895003031	22/06/2016	REGULAR	ACTIVO
11166	SEDE CENTRAL - OGAJ - OFICINAS - A325	74 Oficina	08 Cómputo	TECLADO - KEYBOARD	740895000575	26/08/2008	REGULAR	ACTIVO
11167	SEDE CENTRAL - OGAJ - OFICINAS - A325	95 Telecomunicaciones	22 Equipo	TELEVISOR LED	952285860047	15/07/2016	REGULAR	ACTIVO
11168	SEDE CENTRAL - OGAJ - OFICINAS - A325	95 Telecomunicaciones	22 Equipo	TELEVISOR LED	952285860048	15/07/2016	REGULAR	ACTIVO
11169	SEDE CENTRAL - OGAJ - OFICINAS - A325	95 Telecomunicaciones	22 Equipo	TELEVISOR LED	952285860049	15/07/2016	REGULAR	ACTIVO
11170	SEDE CENTRAL - OGAJ - OFICINAS - A325	95 Telecomunicaciones	22 Equipo	TELEVISOR LED	952285860050	15/07/2016	REGULAR	ACTIVO
11171	SEDE CENTRAL - OGAJ - OFICINAS - A325	74 Oficina	08 Cómputo	UNIDAD CENTRAL DE PROCESO - CPU	740899502229	03/02/2015	REGULAR	ACTIVO
11172	SEDE CENTRAL - OGAJ - OFICINAS - A325	74 Oficina	08 Cómputo	UNIDAD CENTRAL DE PROCESO - CPU	740899502249	03/02/2015	REGULAR	ACTIVO
11173	SEDE CENTRAL - OGAJ - OFICINAS - A325	74 Oficina	08 Cómputo	UNIDAD CENTRAL DE PROCESO - CPU	740899502250	03/02/2015	REGULAR	ACTIVO
11174	SEDE CENTRAL - OGAJ - OFICINAS - A325	74 Oficina	08 Cómputo	UNIDAD CENTRAL DE PROCESO - CPU	740899502270	03/02/2015	REGULAR	ACTIVO
11175	SEDE CENTRAL - OGAJ - OFICINAS - A325	74 Oficina	08 Cómputo	UNIDAD CENTRAL DE PROCESO - CPU	740899502277	03/02/2015	REGULAR	ACTIVO
11176	SEDE CENTRAL - OGAJ - OFICINAS - A325	74 Oficina	08 Cómputo	UNIDAD CENTRAL DE PROCESO - CPU	740899502769	22/06/2016	REGULAR	ACTIVO
11177	SEDE CENTRAL - OGAJ - OFICINAS - A325	74 Oficina	64 Mobiliario	ARCHIVADOR DE MELAMINA	746403550009	31/12/2014	REGULAR	ACTIVO
11178	SEDE CENTRAL - OGAJ - OFICINAS - A325	74 Oficina	64 Mobiliario	ARMARIO DE MADERA	746405920175	03/02/2004	REGULAR	ACTIVO
11179	SEDE CENTRAL - OGAJ - OFICINAS - A325	74 Oficina	64 Mobiliario	BANCO DE MADERA	746412710003	30/12/1994	MALO	ACTIVO
11180	SEDE CENTRAL - OGAJ - OFICINAS - A325	74 Oficina	22 Equipo	EQUIPO MULTIFUNCIONAL COPIADORA FAX IMPRESORA SCANNER	742223580100	31/12/2014	REGULAR	ACTIVO
11181	SEDE CENTRAL - OGAJ - OFICINAS - A325	11 Aire Acondicionado y Refrigeración	22 Equipo	EQUIPO PARA AIRE ACONDICIONADO PORTATIL	112235150025	26/12/2014	REGULAR	ACTIVO
11182	SEDE CENTRAL - OGAJ - OFICINAS - A325	11 Aire Acondicionado y Refrigeración	22 Equipo	EQUIPO PARA AIRE ACONDICIONADO PORTATIL	112235150027	26/12/2014	REGULAR	ACTIVO
11183	SEDE CENTRAL - OGAJ - OFICINAS - A325	74 Oficina	64 Mobiliario	ESCRITORIO DE MELAMINA	746437450073	06/07/2015	REGULAR	ACTIVO
11184	SEDE CENTRAL - OGAJ - OFICINAS - A325	88 Seguridad Industrial	22 Equipo	EXTINTOR	882225250864	14/06/2016	REGULAR	ACTIVO
11185	SEDE CENTRAL - OGAJ - OFICINAS - A325	88 Seguridad Industrial	22 Equipo	EXTINTOR	882225250865	14/06/2016	REGULAR	ACTIVO
11186	SEDE CENTRAL - OGAJ - OFICINAS - A325	32 Cocina Y Comedor	22 Equipo	HORNO MICROONDAS	322260610021	09/11/2011	REGULAR	ACTIVO
11187	SEDE CENTRAL - OGAJ - OFICINAS - A325	74 Oficina	08 Cómputo	IMPRESORA LASER	740841000320	16/12/2014	REGULAR	ACTIVO
11188	SEDE CENTRAL - OGAJ - OFICINAS - A325	74 Oficina	64 Mobiliario	MESA DE MADERA	746449320043	13/03/1997	MALO	ACTIVO
11189	SEDE CENTRAL - OGAJ - OFICINAS - A325	74 Oficina	08 Cómputo	MONITOR LED	740880370033	26/10/2016	REGULAR	ACTIVO
11190	SEDE CENTRAL - OGAJ - OFICINAS - A325	74 Oficina	08 Cómputo	MONITOR PLANO	740881871118	27/12/2013	REGULAR	ACTIVO
11191	SEDE CENTRAL - OGAJ - OFICINAS - A325	74 Oficina	08 Cómputo	MONITOR PLANO	740881871127	27/12/2013	REGULAR	ACTIVO
11192	SEDE CENTRAL - OGAJ - OFICINAS - A325	74 Oficina	08 Cómputo	MONITOR PLANO	740881871419	31/03/2015	REGULAR	ACTIVO
11193	SEDE CENTRAL - OGAJ - OFICINAS - A325	74 Oficina	08 Cómputo	MONITOR PLANO	740881871511	31/03/2015	REGULAR	ACTIVO
11194	SEDE CENTRAL - OGAJ - OFICINAS - A325	74 Oficina	08 Cómputo	MONITOR PLANO	740881871533	31/03/2015	REGULAR	ACTIVO
11195	SEDE CENTRAL - OGAJ - OFICINAS - A325	74 Oficina	64 Mobiliario	PANTALLA ECRAN	746466950052	26/11/2015	REGULAR	ACTIVO
11196	SEDE CENTRAL - OGAJ - OFICINAS - A325	11 Aire Acondicionado y Refrigeración	22 Equipo	REFRIGERADORA ELECTRICA DOMESTICA	112263860035	09/11/2011	REGULAR	ACTIVO
11197	SEDE CENTRAL - OGAJ - OFICINAS - A325	11 Aire Acondicionado y Refrigeración	22 Equipo	REFRIGERADORA ELECTRICA DOMESTICA	112263860076	06/11/2015	REGULAR	ACTIVO
11198	SEDE CENTRAL - OGAJ - OFICINAS - A325	74 Oficina	64 Mobiliario	SILLA FIJA DE METAL	746481870503	30/09/2014	REGULAR	ACTIVO
11199	SEDE CENTRAL - OGAJ - OFICINAS - A325	74 Oficina	64 Mobiliario	SILLA FIJA DE METAL	746481870505	30/09/2014	REGULAR	ACTIVO
11200	SEDE CENTRAL - OGAJ - OFICINAS - A325	74 Oficina	64 Mobiliario	SILLA FIJA DE METAL	746481870507	30/09/2014	REGULAR	ACTIVO
11201	SEDE CENTRAL - OGAJ - OFICINAS - A325	74 Oficina	64 Mobiliario	SILLA GIRATORIA DE METAL	746483901778	31/12/2014	REGULAR	ACTIVO
11202	SEDE CENTRAL - OGAJ - OFICINAS - A325	74 Oficina	64 Mobiliario	SILLA GIRATORIA DE METAL	746483902589	15/04/2016	REGULAR	ACTIVO
11203	SEDE CENTRAL - OGAJ - OFICINAS - A325	74 Oficina	64 Mobiliario	SILLA GIRATORIA DE METAL	746483902591	15/04/2016	REGULAR	ACTIVO
11204	SEDE CENTRAL - OGAJ - OFICINAS - A325	74 Oficina	64 Mobiliario	SILLON GIRATORIO DE METAL	746489330017	30/12/1992	MALO	ACTIVO
11205	SEDE CENTRAL - OGAJ - OFICINAS - A325	74 Oficina	64 Mobiliario	SILLON GIRATORIO DE METAL	746489330031	31/12/1992	MALO	ACTIVO
11206	SEDE CENTRAL - OGAJ - OFICINAS - A325	95 Telecomunicaciones	22 Equipo	SISTEMA DE PROYECCION MULTIMEDIA - PROYECTOR MULTIMEDIA	952278340045	16/12/2014	REGULAR	ACTIVO
11207	SEDE CENTRAL - OGAJ - OFICINAS - A325	74 Oficina	08 Cómputo	TECLADO - KEYBOARD	740895002285	27/12/2013	REGULAR	ACTIVO
11208	SEDE CENTRAL - OGAJ - OFICINAS - A325	74 Oficina	08 Cómputo	TECLADO - KEYBOARD	740895002405	27/12/2013	REGULAR	ACTIVO
11209	SEDE CENTRAL - OGAJ - OFICINAS - A325	74 Oficina	08 Cómputo	TECLADO - KEYBOARD	740895002735	03/02/2015	REGULAR	ACTIVO
11210	SEDE CENTRAL - OGAJ - OFICINAS - A325	74 Oficina	08 Cómputo	TECLADO - KEYBOARD	740895002814	31/03/2015	REGULAR	ACTIVO
11211	SEDE CENTRAL - OGAJ - OFICINAS - A325	95 Telecomunicaciones	22 Equipo	TELEVISOR LED	952285860012	16/02/2012	REGULAR	ACTIVO
11212	SEDE CENTRAL - OGAJ - OFICINAS - A325	32 Cocina Y Comedor	22 Equipo	TERMO HERVIDOR ELECTRICO	322292280009	22/08/2013	REGULAR	ACTIVO
11213	SEDE CENTRAL - OGAJ - OFICINAS - A325	74 Oficina	08 Cómputo	UNIDAD CENTRAL DE PROCESO - CPU	740899501929	27/12/2013	REGULAR	ACTIVO
11214	SEDE CENTRAL - OGAJ - OFICINAS - A325	74 Oficina	08 Cómputo	UNIDAD CENTRAL DE PROCESO - CPU	740899502125	27/12/2013	REGULAR	ACTIVO
11215	SEDE CENTRAL - OGAJ - OFICINAS - A325	74 Oficina	08 Cómputo	UNIDAD CENTRAL DE PROCESO - CPU	740899502198	16/12/2014	REGULAR	ACTIVO
11216	SEDE CENTRAL - OGAJ - OFICINAS - A325	74 Oficina	08 Cómputo	UNIDAD CENTRAL DE PROCESO - CPU	740899502455	03/02/2015	REGULAR	ACTIVO
11217	SEDE CENTRAL - OGAJ - OFICINAS - A325	74 Oficina	08 Cómputo	UNIDAD CENTRAL DE PROCESO - CPU	740899502533	31/03/2015	REGULAR	ACTIVO
11218	SEDE CENTRAL - OGAJ - OFICINAS - A325	11 Aire Acondicionado y Refrigeración	22 Equipo	VENTILADOR ELECTRICO PARA MESA O DE PIE	112279700350	11/03/2016	REGULAR	ACTIVO
11219	SEDE CENTRAL - OGAJ - OFICINAS - A325	74 Oficina	22 Equipo	EQUIPO MULTIFUNCIONAL COPIADORA FAX IMPRESORA SCANNER	742223580086	28/10/2014	REGULAR	ACTIVO
11220	SEDE CENTRAL - OGAJ - OFICINAS - A325	53 Hospitalización	64 Mobiliario	ESCALINATA - GRADILLA	536446650002	30/06/2008	REGULAR	ACTIVO
11221	SEDE CENTRAL - OGAJ - OFICINAS - A325	74 Oficina	64 Mobiliario	ESCRITORIO DE MADERA	746437120034	30/12/1994	MALO	ACTIVO
11222	SEDE CENTRAL - OGAJ - OFICINAS - A325	46 Electricidad Y Electrónica	22 Equipo	ESTABILIZADOR	462252150345	28/11/2014	REGULAR	ACTIVO
11223	SEDE CENTRAL - OGAJ - OFICINAS - A325	74 Oficina	64 Mobiliario	ESTANTE DE MELAMINA	746441520139	26/05/2016	REGULAR	ACTIVO
11224	SEDE CENTRAL - OGAJ - OFICINAS - A325	74 Oficina	22 Equipo	MAQUINA ANILLADORA PERFORADORA	742232610063	12/12/2014	REGULAR	ACTIVO
11225	SEDE CENTRAL - OGAJ - OFICINAS - A325	74 Oficina	64 Mobiliario	MESA DE MELAMINA	746450560031	26/05/2016	REGULAR	ACTIVO
11226	SEDE CENTRAL - OGAJ - OFICINAS - A325	74 Oficina	64 Mobiliario	MODULO DE MELAMINA	746460980226	08/11/2016	REGULAR	ACTIVO
11227	SEDE CENTRAL - OGAJ - OFICINAS - A325	74 Oficina	08 Cómputo	MONITOR LED	740880370002	12/12/2014	REGULAR	ACTIVO
11228	SEDE CENTRAL - OGAJ - OFICINAS - A325	74 Oficina	08 Cómputo	MONITOR PLANO	740881871151	27/12/2013	REGULAR	ACTIVO
11229	SEDE CENTRAL - OGAJ - OFICINAS - A325	74 Oficina	08 Cómputo	MONITOR PLANO	740881871211	27/12/2013	REGULAR	ACTIVO
11230	SEDE CENTRAL - OGAJ - OFICINAS - A325	74 Oficina	08 Cómputo	MONITOR PLANO	740881871226	27/12/2013	REGULAR	ACTIVO
11231	SEDE CENTRAL - OGAJ - OFICINAS - A325	74 Oficina	08 Cómputo	MONITOR PLANO	740881871233	27/12/2013	REGULAR	ACTIVO
11232	SEDE CENTRAL - OGAJ - OFICINAS - A325	74 Oficina	08 Cómputo	MONITOR PLANO	740881871235	27/12/2013	REGULAR	ACTIVO
11233	SEDE CENTRAL - OGAJ - OFICINAS - A325	74 Oficina	08 Cómputo	MONITOR PLANO	740881871242	27/12/2013	REGULAR	ACTIVO
11234	SEDE CENTRAL - OGAJ - OFICINAS - A325	74 Oficina	08 Cómputo	MONITOR PLANO	740881871293	27/12/2013	REGULAR	ACTIVO

MVCS
Por: MENA CAMPOS Antonio FAU 20504743307 hard
Motivo: Doy V° B°
Fecha: 2022/03/18 09:39:43-0500

MVCS
Por: TRUJILLO ANDIA Alex Javier FAU 20504743307 hard
Motivo: Doy V° B°
Fecha: 2022/03/17 19:49:57-0500

SISTEMA ADMINISTRATIVO DE ABASTECIMIENTO
ANEXO 7.4
INVENTARIO PATRIMONIAL DE BIENES MUEBLES

1 Sector: 37 Vivienda, Construcción y Saneamiento.
2 Pliego: 037 Ministerio de Vivienda, Construcción y Saneamiento.
3 Unidad Ejecutora: 001 Ministerio de Vivienda, Construcción y Saneamiento- Adm. General.
4 Fecha Corte: 31/12/2021.

N°	Nombre del Local	Grupo [1]	Clase [2]	Denominación (Del SINABIP)	Código Patrimonial (Númerico)	Fechas de Adquisición	Estado [3]	Condición [4]
11235	SEDE CENTRAL - OGAJ - OFICINAS - A325	74 Oficina	08 Cómputo	MONITOR PLANO	740881871360	31/03/2015	REGULAR	ACTIVO
11236	SEDE CENTRAL - OGAJ - OFICINAS - A325	74 Oficina	08 Cómputo	MONITOR PLANO	740881871368	31/03/2015	REGULAR	ACTIVO
11237	SEDE CENTRAL - OGAJ - OFICINAS - A325	74 Oficina	08 Cómputo	MONITOR PLANO	740881871403	31/03/2015	REGULAR	ACTIVO
11238	SEDE CENTRAL - OGAJ - OFICINAS - A325	74 Oficina	08 Cómputo	MONITOR PLANO	740881871427	31/03/2015	REGULAR	ACTIVO
11239	SEDE CENTRAL - OGAJ - OFICINAS - A325	74 Oficina	08 Cómputo	MONITOR PLANO	740881871459	31/03/2015	REGULAR	ACTIVO
11240	SEDE CENTRAL - OGAJ - OFICINAS - A325	74 Oficina	08 Cómputo	MONITOR PLANO	740881871473	31/03/2015	REGULAR	ACTIVO
11241	SEDE CENTRAL - OGAJ - OFICINAS - A325	11 Aire Acondicionado y Refrigeración	22 Equipo	REFRIGERADORA ELECTRICA DOMESTICA	112263860060	12/12/2014	REGULAR	ACTIVO
11242	SEDE CENTRAL - OGAJ - OFICINAS - A325	74 Oficina	64 Mobiliario	SILLA FIJA DE METAL	746481870458	22/05/2014	REGULAR	ACTIVO
11243	SEDE CENTRAL - OGAJ - OFICINAS - A325	74 Oficina	64 Mobiliario	SILLA FIJA DE METAL	746481870464	22/05/2014	REGULAR	ACTIVO
11244	SEDE CENTRAL - OGAJ - OFICINAS - A325	74 Oficina	64 Mobiliario	SILLA FIJA DE METAL	746481870467	22/05/2014	REGULAR	ACTIVO
11245	SEDE CENTRAL - OGAJ - OFICINAS - A325	74 Oficina	64 Mobiliario	SILLA FIJA DE METAL	746481870468	22/05/2014	REGULAR	ACTIVO
11246	SEDE CENTRAL - OGAJ - OFICINAS - A325	74 Oficina	64 Mobiliario	SILLA GIRATORIA DE METAL	746483901787	31/12/2014	REGULAR	ACTIVO
11247	SEDE CENTRAL - OGAJ - OFICINAS - A325	74 Oficina	64 Mobiliario	SILLA GIRATORIA DE METAL	746483902642	20/05/2016	REGULAR	ACTIVO
11248	SEDE CENTRAL - OGAJ - OFICINAS - A325	74 Oficina	22 Equipo	SURTIDOR DE AGUA ELECTRICO - DISPENSADOR ELECTRICO	742299890090	28/10/2014	REGULAR	ACTIVO
11249	SEDE CENTRAL - OGAJ - OFICINAS - A325	74 Oficina	22 Equipo	SURTIDOR DE AGUA ELECTRICO - DISPENSADOR ELECTRICO	742299890093	12/12/2014	REGULAR	ACTIVO
11250	SEDE CENTRAL - OGAJ - OFICINAS - A325	74 Oficina	22 Equipo	SURTIDOR DE AGUA ELECTRICO - DISPENSADOR ELECTRICO	742299890094	12/12/2014	REGULAR	ACTIVO
11251	SEDE CENTRAL - OGAJ - OFICINAS - A325	74 Oficina	08 Cómputo	TECLADO - KEYBOARD	740895002196	27/12/2013	REGULAR	ACTIVO
11252	SEDE CENTRAL - OGAJ - OFICINAS - A325	74 Oficina	08 Cómputo	TECLADO - KEYBOARD	740895002199	27/12/2013	REGULAR	ACTIVO
11253	SEDE CENTRAL - OGAJ - OFICINAS - A325	74 Oficina	08 Cómputo	TECLADO - KEYBOARD	740895002225	27/12/2013	REGULAR	ACTIVO
11254	SEDE CENTRAL - OGAJ - OFICINAS - A325	74 Oficina	08 Cómputo	TECLADO - KEYBOARD	740895002247	27/12/2013	REGULAR	ACTIVO
11255	SEDE CENTRAL - OGAJ - OFICINAS - A325	74 Oficina	08 Cómputo	TECLADO - KEYBOARD	740895002306	27/12/2013	REGULAR	ACTIVO
11256	SEDE CENTRAL - OGAJ - OFICINAS - A325	74 Oficina	08 Cómputo	TECLADO - KEYBOARD	740895002317	27/12/2013	REGULAR	ACTIVO
11257	SEDE CENTRAL - OGAJ - OFICINAS - A325	74 Oficina	08 Cómputo	TECLADO - KEYBOARD	740895002473	16/12/2014	REGULAR	ACTIVO
11258	SEDE CENTRAL - OGAJ - OFICINAS - A325	74 Oficina	08 Cómputo	TECLADO - KEYBOARD	740895002474	16/12/2014	REGULAR	ACTIVO
11259	SEDE CENTRAL - OGAJ - OFICINAS - A325	74 Oficina	08 Cómputo	TECLADO - KEYBOARD	740895002555	03/02/2015	REGULAR	ACTIVO
11260	SEDE CENTRAL - OGAJ - OFICINAS - A325	74 Oficina	08 Cómputo	TECLADO - KEYBOARD	740895002611	03/02/2015	REGULAR	ACTIVO
11261	SEDE CENTRAL - OGAJ - OFICINAS - A325	74 Oficina	08 Cómputo	TECLADO - KEYBOARD	740895002620	03/02/2015	REGULAR	ACTIVO
11262	SEDE CENTRAL - OGAJ - OFICINAS - A325	74 Oficina	08 Cómputo	TECLADO - KEYBOARD	740895002693	03/02/2015	REGULAR	ACTIVO
11263	SEDE CENTRAL - OGAJ - OFICINAS - A325	74 Oficina	08 Cómputo	TECLADO - KEYBOARD	740895002736	03/02/2015	REGULAR	ACTIVO
11264	SEDE CENTRAL - OGAJ - OFICINAS - A325	74 Oficina	08 Cómputo	TECLADO - KEYBOARD	740895002742	03/02/2015	REGULAR	ACTIVO
11265	SEDE CENTRAL - OGAJ - OFICINAS - A325	74 Oficina	08 Cómputo	TECLADO - KEYBOARD	740895003087	29/08/2016	REGULAR	ACTIVO
11266	SEDE CENTRAL - OGAJ - OFICINAS - A325	74 Oficina	08 Cómputo	UNIDAD CENTRAL DE PROCESO - CPU	740899501964	27/12/2013	REGULAR	ACTIVO
11267	SEDE CENTRAL - OGAJ - OFICINAS - A325	74 Oficina	08 Cómputo	UNIDAD CENTRAL DE PROCESO - CPU	740899501967	27/12/2013	REGULAR	ACTIVO
11268	SEDE CENTRAL - OGAJ - OFICINAS - A325	74 Oficina	08 Cómputo	UNIDAD CENTRAL DE PROCESO - CPU	740899502005	27/12/2013	REGULAR	ACTIVO
11269	SEDE CENTRAL - OGAJ - OFICINAS - A325	74 Oficina	08 Cómputo	UNIDAD CENTRAL DE PROCESO - CPU	740899502025	27/12/2013	REGULAR	ACTIVO
11270	SEDE CENTRAL - OGAJ - OFICINAS - A325	74 Oficina	08 Cómputo	UNIDAD CENTRAL DE PROCESO - CPU	740899502026	27/12/2013	REGULAR	ACTIVO
11271	SEDE CENTRAL - OGAJ - OFICINAS - A325	74 Oficina	08 Cómputo	UNIDAD CENTRAL DE PROCESO - CPU	740899502037	27/12/2013	REGULAR	ACTIVO
11272	SEDE CENTRAL - OGAJ - OFICINAS - A325	74 Oficina	08 Cómputo	UNIDAD CENTRAL DE PROCESO - CPU	740899502194	16/12/2014	REGULAR	ACTIVO
11273	SEDE CENTRAL - OGAJ - OFICINAS - A325	74 Oficina	08 Cómputo	UNIDAD CENTRAL DE PROCESO - CPU	740899502195	16/12/2014	REGULAR	ACTIVO
11274	SEDE CENTRAL - OGAJ - OFICINAS - A325	74 Oficina	08 Cómputo	UNIDAD CENTRAL DE PROCESO - CPU	740899502275	03/02/2015	REGULAR	ACTIVO
11275	SEDE CENTRAL - OGAJ - OFICINAS - A325	74 Oficina	08 Cómputo	UNIDAD CENTRAL DE PROCESO - CPU	740899502331	03/02/2015	REGULAR	ACTIVO
11276	SEDE CENTRAL - OGAJ - OFICINAS - A325	74 Oficina	08 Cómputo	UNIDAD CENTRAL DE PROCESO - CPU	740899502340	03/02/2015	REGULAR	ACTIVO
11277	SEDE CENTRAL - OGAJ - OFICINAS - A325	74 Oficina	08 Cómputo	UNIDAD CENTRAL DE PROCESO - CPU	740899502413	03/02/2015	REGULAR	ACTIVO
11278	SEDE CENTRAL - OGAJ - OFICINAS - A325	74 Oficina	08 Cómputo	UNIDAD CENTRAL DE PROCESO - CPU	740899502456	03/02/2015	REGULAR	ACTIVO
11279	SEDE CENTRAL - OGAJ - OFICINAS - A325	74 Oficina	08 Cómputo	UNIDAD CENTRAL DE PROCESO - CPU	740899502472	31/03/2015	REGULAR	ACTIVO
11280	SEDE CENTRAL - OGAJ - OFICINAS - A325	74 Oficina	08 Cómputo	UNIDAD CENTRAL DE PROCESO - CPU	740899502489	31/03/2015	REGULAR	ACTIVO
11281	SEDE CENTRAL - OGAJ - OFICINAS - A325	74 Oficina	08 Cómputo	UNIDAD CENTRAL DE PROCESO - CPU	740899502807	29/08/2016	REGULAR	ACTIVO
11282	SEDE CENTRAL - OGAJ - OFICINAS - A325	74 Oficina	64 Mobiliario	MODULO DE MELAMINA	746460980240	08/11/2016	REGULAR	ACTIVO
11283	SEDE CENTRAL - OGAJ - OFICINAS - A325	74 Oficina	08 Cómputo	MONITOR PLANO	740881871097	27/12/2013	REGULAR	ACTIVO
11284	SEDE CENTRAL - OGAJ - OFICINAS - A325	74 Oficina	08 Cómputo	MONITOR PLANO	740881871365	31/03/2015	REGULAR	ACTIVO
11285	SEDE CENTRAL - OGAJ - OFICINAS - A325	74 Oficina	08 Cómputo	MONITOR PLANO	740881871398	31/03/2015	REGULAR	ACTIVO
11286	SEDE CENTRAL - OGAJ - OFICINAS - A325	74 Oficina	08 Cómputo	MONITOR PLANO	740881871586	31/03/2015	REGULAR	ACTIVO
11287	SEDE CENTRAL - OGAJ - OFICINAS - A325	74 Oficina	08 Cómputo	MONITOR PLANO	740881871592	31/03/2015	REGULAR	ACTIVO
11288	SEDE CENTRAL - OGAJ - OFICINAS - A325	74 Oficina	22 Equipo	PIZARRA ELECTRONICA	742262040011	17/11/2006	REGULAR	ACTIVO
11289	SEDE CENTRAL - OGAJ - OFICINAS - A325	11 Aire Acondicionado y Refrigeración	22 Equipo	REFRIGERADORA ELECTRICA DOMESTICA	112263860071	31/07/2015	REGULAR	ACTIVO
11290	SEDE CENTRAL - OGAJ - OFICINAS - A325	74 Oficina	64 Mobiliario	SILLA GIRATORIA DE METAL	746483901889	20/05/2015	REGULAR	ACTIVO
11291	SEDE CENTRAL - OGAJ - OFICINAS - A325	74 Oficina	64 Mobiliario	SILLA GIRATORIA DE METAL	746483901890	20/05/2015	REGULAR	ACTIVO
11292	SEDE CENTRAL - OGAJ - OFICINAS - A325	74 Oficina	64 Mobiliario	SILLA GIRATORIA DE METAL	746483901891	20/05/2015	REGULAR	ACTIVO
11293	SEDE CENTRAL - OGAJ - OFICINAS - A325	74 Oficina	64 Mobiliario	SILLA GIRATORIA DE METAL	746483901893	20/05/2015	REGULAR	ACTIVO
11294	SEDE CENTRAL - OGAJ - OFICINAS - A325	74 Oficina	64 Mobiliario	SILLA GIRATORIA DE METAL	746483900314	15/08/2008	REGULAR	ACTIVO
11295	SEDE CENTRAL - OGAJ - OFICINAS - A325	74 Oficina	64 Mobiliario	SILLA GIRATORIA DE METAL	746483902665	17/06/2016	REGULAR	ACTIVO
11296	SEDE CENTRAL - OGAJ - OFICINAS - A325	74 Oficina	64 Mobiliario	SOFA DE MADERA	746490010101	27/10/2016	REGULAR	ACTIVO
11297	SEDE CENTRAL - OGAJ - OFICINAS - A325	74 Oficina	08 Cómputo	TECLADO - KEYBOARD	740895002266	27/12/2013	REGULAR	ACTIVO
11298	SEDE CENTRAL - OGAJ - OFICINAS - A325	74 Oficina	08 Cómputo	TECLADO - KEYBOARD	740895002417	27/12/2013	REGULAR	ACTIVO
11299	SEDE CENTRAL - OGAJ - OFICINAS - A325	74 Oficina	08 Cómputo	TECLADO - KEYBOARD	740895002424	27/12/2013	REGULAR	ACTIVO
11300	SEDE CENTRAL - OGAJ - OFICINAS - A325	74 Oficina	08 Cómputo	TECLADO - KEYBOARD	740895002634	03/02/2015	REGULAR	ACTIVO
11301	SEDE CENTRAL - OGAJ - OFICINAS - A325	74 Oficina	08 Cómputo	TECLADO - KEYBOARD	740895002748	31/03/2015	REGULAR	ACTIVO
11302	SEDE CENTRAL - OGAJ - OFICINAS - A325	74 Oficina	08 Cómputo	TECLADO - KEYBOARD	740895002771	31/03/2015	REGULAR	ACTIVO
11303	SEDE CENTRAL - OGAJ - OFICINAS - A325	74 Oficina	08 Cómputo	TECLADO - KEYBOARD	740895002812	31/03/2015	REGULAR	ACTIVO
11304	SEDE CENTRAL - OGAJ - OFICINAS - A325	74 Oficina	08 Cómputo	UNIDAD CENTRAL DE PROCESO - CPU	740899501339	28/10/2010	REGULAR	ACTIVO
11305	SEDE CENTRAL - OGAJ - OFICINAS - A325	74 Oficina	08 Cómputo	UNIDAD CENTRAL DE PROCESO - CPU	740899502137	27/12/2013	REGULAR	ACTIVO
11306	SEDE CENTRAL - OGAJ - OFICINAS - A325	74 Oficina	08 Cómputo	UNIDAD CENTRAL DE PROCESO - CPU	740899502144	27/12/2013	REGULAR	ACTIVO
11307	SEDE CENTRAL - OGAJ - OFICINAS - A325	74 Oficina	08 Cómputo	UNIDAD CENTRAL DE PROCESO - CPU	740899502354	03/02/2015	REGULAR	ACTIVO
11308	SEDE CENTRAL - OGAJ - OFICINAS - A325	74 Oficina	08 Cómputo	UNIDAD CENTRAL DE PROCESO - CPU	740899502467	31/03/2015	REGULAR	ACTIVO
11309	SEDE CENTRAL - OGAJ - OFICINAS - A325	74 Oficina	08 Cómputo	UNIDAD CENTRAL DE PROCESO - CPU	740899502490	31/03/2015	REGULAR	ACTIVO
11310	SEDE CENTRAL - OGAJ - OFICINAS - A325	74 Oficina	08 Cómputo	UNIDAD CENTRAL DE PROCESO - CPU	740899502531	31/03/2015	REGULAR	ACTIVO
11311	SEDE CENTRAL - OGAJ - OFICINAS - A325	74 Oficina	22 Equipo	CAMARA FOTOGRAFICA DIGITAL	742208970171	31/12/2014	REGULAR	ACTIVO
11312	SEDE CENTRAL - OGAJ - OFICINAS - A325	74 Oficina	22 Equipo	CAMARA FOTOGRAFICA DIGITAL	742208970172	31/12/2014	REGULAR	ACTIVO
11313	SEDE CENTRAL - OGAJ - OFICINAS - A325	74 Oficina	64 Mobiliario	ESCRITORIO DE MELAMINA	746437450071	06/07/2015	REGULAR	ACTIVO
11314	SEDE CENTRAL - OGAJ - OFICINAS - A325	95 Telecomunicaciones	22 Equipo	GRABADORA DIGITAL	952245650008	31/07/2015	REGULAR	ACTIVO
11315	SEDE CENTRAL - OGAJ - OFICINAS - A325	95 Telecomunicaciones	22 Equipo	GRABADORA DIGITAL	952245650009	31/07/2015	REGULAR	ACTIVO
11316	SEDE CENTRAL - OGAJ - OFICINAS - A325	74 Oficina	64 Mobiliario	MODULO DE MELAMINA	746460980033	31/12/2014	REGULAR	ACTIVO

MVCS
Por: MENA CAMPOS Antonio FAU 20504743307 hard
Motivo: Doy V° B°
Fecha: 2022/03/18 09:39:43-0500

MVCS
Por: TRUJILLO ANDIA Alex Javier FAU 20504743307 hard
Motivo: Doy V° B°
Fecha: 2022/03/17 19:49:57-0500

SISTEMA ADMINISTRATIVO DE ABASTECIMIENTO
ANEXO 7.4
INVENTARIO PATRIMONIAL DE BIENES MUEBLES

1 Sector: 37 Vivienda, Construcción y Saneamiento.
2 Pliego: 037 Ministerio de Vivienda, Construcción y Saneamiento.
3 Unidad Ejecutora: 001 Ministerio de Vivienda, Construcción y Saneamiento- Adm. General.
4 Fecha Corte: 31/12/2021.

N°	Nombre del Local	Grupo [1]	Clase [2]	Denominación (Del SINABIP)	Código Patrimonial (Númerico)	Fechas de Adquisición	Estado [3]	Condición [4]
11317	SEDE CENTRAL - OGAJ - OFICINAS - A325	74 Oficina	08 Cómputo	MONITOR LED	740880370005	12/12/2014	REGULAR	ACTIVO
11318	SEDE CENTRAL - OGAJ - OFICINAS - A325	74 Oficina	08 Cómputo	MONITOR LED	740880370006	12/12/2014	REGULAR	ACTIVO
11319	SEDE CENTRAL - OGAJ - OFICINAS - A325	74 Oficina	08 Cómputo	MONITOR PLANO	740881871768	31/03/2015	REGULAR	ACTIVO
11320	SEDE CENTRAL - OGAJ - OFICINAS - A325	74 Oficina	08 Cómputo	MONITOR PLANO	740881871771	31/03/2015	REGULAR	ACTIVO
11321	SEDE CENTRAL - OGAJ - OFICINAS - A325	74 Oficina	08 Cómputo	MONITOR PLANO	740881871773	31/03/2015	REGULAR	ACTIVO
11322	SEDE CENTRAL - OGAJ - OFICINAS - A325	74 Oficina	08 Cómputo	MONITOR PLANO	740881871857	17/05/2016	REGULAR	ACTIVO
11323	SEDE CENTRAL - OGAJ - OFICINAS - A325	95 Telecomunicaciones	22 Equipo	PUNTO DE ACCESO INALAMBRICO - ACCESS POINT WIRELESS	952267420040	19/09/2016	REGULAR	ACTIVO
11324	SEDE CENTRAL - OGAJ - OFICINAS - A325	95 Telecomunicaciones	22 Equipo	PUNTO DE ACCESO INALAMBRICO - ACCESS POINT WIRELESS	952267420047	29/12/2016	REGULAR	ACTIVO
11325	SEDE CENTRAL - OGAJ - OFICINAS - A325	74 Oficina	64 Mobiliario	SILLA GIRATORIA DE METAL	746483901625	28/11/2014	REGULAR	ACTIVO
11326	SEDE CENTRAL - OGAJ - OFICINAS - A325	74 Oficina	64 Mobiliario	SILLA GIRATORIA DE METAL	746483901801	31/12/2014	REGULAR	ACTIVO
11327	SEDE CENTRAL - OGAJ - OFICINAS - A325	74 Oficina	64 Mobiliario	SILLA GIRATORIA DE METAL	746483901803	31/12/2014	REGULAR	ACTIVO
11328	SEDE CENTRAL - OGAJ - OFICINAS - A325	74 Oficina	08 Cómputo	TABLETA PAD	740894930017	24/11/2014	REGULAR	ACTIVO
11329	SEDE CENTRAL - OGAJ - OFICINAS - A325	74 Oficina	08 Cómputo	TECLADO - KEYBOARD	740895002507	03/02/2015	REGULAR	ACTIVO
11330	SEDE CENTRAL - OGAJ - OFICINAS - A325	74 Oficina	08 Cómputo	TECLADO - KEYBOARD	740895002528	03/02/2015	REGULAR	ACTIVO
11331	SEDE CENTRAL - OGAJ - OFICINAS - A325	74 Oficina	08 Cómputo	TECLADO - KEYBOARD	740895002551	03/02/2015	REGULAR	ACTIVO
11332	SEDE CENTRAL - OGAJ - OFICINAS - A325	74 Oficina	08 Cómputo	TECLADO - KEYBOARD	740895002552	03/02/2015	REGULAR	ACTIVO
11333	SEDE CENTRAL - OGAJ - OFICINAS - A325	74 Oficina	08 Cómputo	TECLADO - KEYBOARD	740895002877	31/03/2015	REGULAR	ACTIVO
11334	SEDE CENTRAL - OGAJ - OFICINAS - A325	74 Oficina	08 Cómputo	TECLADO - KEYBOARD	740895003030	22/06/2016	REGULAR	ACTIVO
11335	SEDE CENTRAL - OGAJ - OFICINAS - A325	95 Telecomunicaciones	22 Equipo	TELEVISOR LCD	952285830004	13/10/2009	REGULAR	ACTIVO
11336	SEDE CENTRAL - OGAJ - OFICINAS - A325	74 Oficina	08 Cómputo	UNIDAD CENTRAL DE PROCESO - CPU	740899502228	03/02/2015	REGULAR	ACTIVO
11337	SEDE CENTRAL - OGAJ - OFICINAS - A325	74 Oficina	08 Cómputo	UNIDAD CENTRAL DE PROCESO - CPU	740899502231	03/02/2015	REGULAR	ACTIVO
11338	SEDE CENTRAL - OGAJ - OFICINAS - A325	74 Oficina	08 Cómputo	UNIDAD CENTRAL DE PROCESO - CPU	740899502271	03/02/2015	REGULAR	ACTIVO
11339	SEDE CENTRAL - OGAJ - OFICINAS - A325	74 Oficina	08 Cómputo	UNIDAD CENTRAL DE PROCESO - CPU	740899502272	03/02/2015	REGULAR	ACTIVO
11340	SEDE CENTRAL - OGAJ - OFICINAS - A325	74 Oficina	08 Cómputo	UNIDAD CENTRAL DE PROCESO - CPU	740899502768	22/06/2016	REGULAR	ACTIVO
11341	SEDE CENTRAL - OGAJ - OFICINAS - A325	74 Oficina	22 Equipo	CAMARA FOTOGRAFICA DIGITAL	742208970101	19/12/2011	REGULAR	ACTIVO
11342	SEDE CENTRAL - OGAJ - OFICINAS - A325	74 Oficina	08 Cómputo	COMPUTADORA PERSONAL PORTATIL	740805000131	15/04/2011	REGULAR	ACTIVO
11343	SEDE CENTRAL - OGAJ - OFICINAS - A325	74 Oficina	22 Equipo	DESTRUCTORA DE DOCUMENTOS	742216550013	01/12/2008	REGULAR	ACTIVO
11344	SEDE CENTRAL - OGAJ - OFICINAS - A325	46 Electricidad Y Electrónica	22 Equipo	ESTABILIZADOR	462252150314	25/03/2013	REGULAR	ACTIVO
11345	SEDE CENTRAL - OGAJ - OFICINAS - A325	74 Oficina	64 Mobiliario	ESTANTE ARCHIVADOR DE MELAMINA	746440330004	28/09/2012	REGULAR	ACTIVO
11346	SEDE CENTRAL - OGAJ - OFICINAS - A325	74 Oficina	64 Mobiliario	ESTANTE ARCHIVADOR DE MELAMINA	746440330005	28/09/2012	REGULAR	ACTIVO
11347	SEDE CENTRAL - OGAJ - OFICINAS - A325	74 Oficina	22 Equipo	GUILLOTINA	742229930009	26/04/1999	MALO	ACTIVO
11348	SEDE CENTRAL - OGAJ - OFICINAS - A325	32 Cocina Y Comedor	22 Equipo	HORNO MICROONDAS	322260610042	15/12/2015	REGULAR	ACTIVO
11349	SEDE CENTRAL - OGAJ - OFICINAS - A325	74 Oficina	22 Equipo	MAQUINA ANILLADORA PERFORADORA	742232610016	22/11/2002	REGULAR	ACTIVO
11350	SEDE CENTRAL - OGAJ - OFICINAS - A325	74 Oficina	08 Cómputo	MONITOR PLANO	740881870069	24/09/2008	REGULAR	ACTIVO
11351	SEDE CENTRAL - OGAJ - OFICINAS - A325	74 Oficina	08 Cómputo	MONITOR PLANO	740881870688	28/10/2010	REGULAR	ACTIVO
11352	SEDE CENTRAL - OGAJ - OFICINAS - A325	74 Oficina	08 Cómputo	MONITOR PLANO	740881870798	18/10/2012	REGULAR	ACTIVO
11353	SEDE CENTRAL - OGAJ - OFICINAS - A325	74 Oficina	08 Cómputo	MONITOR PLANO	740881871173	27/12/2013	REGULAR	ACTIVO
11354	SEDE CENTRAL - OGAJ - OFICINAS - A325	74 Oficina	08 Cómputo	MONITOR PLANO	740881871182	27/12/2013	REGULAR	ACTIVO
11355	SEDE CENTRAL - OGAJ - OFICINAS - A325	74 Oficina	08 Cómputo	MONITOR PLANO	740881871381	31/03/2015	REGULAR	ACTIVO
11356	SEDE CENTRAL - OGAJ - OFICINAS - A325	74 Oficina	08 Cómputo	MONITOR PLANO	740881871404	31/03/2015	REGULAR	ACTIVO
11357	SEDE CENTRAL - OGAJ - OFICINAS - A325	74 Oficina	08 Cómputo	MONITOR PLANO	740881871475	31/03/2015	REGULAR	ACTIVO
11358	SEDE CENTRAL - OGAJ - OFICINAS - A325	74 Oficina	08 Cómputo	MONITOR PLANO	740881871476	31/03/2015	REGULAR	ACTIVO
11359	SEDE CENTRAL - OGAJ - OFICINAS - A325	74 Oficina	08 Cómputo	MONITOR PLANO	740881871504	31/03/2015	REGULAR	ACTIVO
11360	SEDE CENTRAL - OGAJ - OFICINAS - A325	74 Oficina	08 Cómputo	MONITOR PLANO	740881871514	31/03/2015	REGULAR	ACTIVO
11361	SEDE CENTRAL - OGAJ - OFICINAS - A325	74 Oficina	08 Cómputo	MONITOR PLANO	740881871524	31/03/2015	REGULAR	ACTIVO
11362	SEDE CENTRAL - OGAJ - OFICINAS - A325	74 Oficina	08 Cómputo	MONITOR PLANO	740881871530	31/03/2015	REGULAR	ACTIVO
11363	SEDE CENTRAL - OGAJ - OFICINAS - A325	74 Oficina	08 Cómputo	MONITOR PLANO	740881871534	31/03/2015	REGULAR	ACTIVO
11364	SEDE CENTRAL - OGAJ - OFICINAS - A325	74 Oficina	08 Cómputo	MONITOR PLANO	740881871560	31/03/2015	REGULAR	ACTIVO
11365	SEDE CENTRAL - OGAJ - OFICINAS - A325	74 Oficina	08 Cómputo	MONITOR PLANO	740881871581	31/03/2015	REGULAR	ACTIVO
11366	SEDE CENTRAL - OGAJ - OFICINAS - A325	74 Oficina	08 Cómputo	MONITOR PLANO	740881871645	31/03/2015	REGULAR	ACTIVO
11367	SEDE CENTRAL - OGAJ - OFICINAS - A325	74 Oficina	08 Cómputo	MONITOR PLANO	740881871655	31/03/2015	REGULAR	ACTIVO
11368	SEDE CENTRAL - OGAJ - OFICINAS - A325	74 Oficina	64 Mobiliario	PIZARRA ACRILICA	746473050059	05/08/2003	REGULAR	ACTIVO
11369	SEDE CENTRAL - OGAJ - OFICINAS - A325	74 Oficina	64 Mobiliario	SILLA FIJA DE METAL	746481870463	22/05/2014	REGULAR	ACTIVO
11370	SEDE CENTRAL - OGAJ - OFICINAS - A325	74 Oficina	64 Mobiliario	SILLA FIJA DE METAL	746481870466	22/05/2014	REGULAR	ACTIVO
11371	SEDE CENTRAL - OGAJ - OFICINAS - A325	74 Oficina	64 Mobiliario	SILLA FIJA DE METAL	746481870469	22/05/2014	REGULAR	ACTIVO
11372	SEDE CENTRAL - OGAJ - OFICINAS - A325	74 Oficina	64 Mobiliario	SILLA FIJA DE METAL	746481870499	30/09/2014	REGULAR	ACTIVO
11373	SEDE CENTRAL - OGAJ - OFICINAS - A325	74 Oficina	64 Mobiliario	SILLA FIJA DE METAL	746481870501	30/09/2014	REGULAR	ACTIVO
11374	SEDE CENTRAL - OGAJ - OFICINAS - A325	74 Oficina	64 Mobiliario	SILLA FIJA DE METAL	746481870502	30/09/2014	REGULAR	ACTIVO
11375	SEDE CENTRAL - OGAJ - OFICINAS - A325	74 Oficina	64 Mobiliario	SILLA GIRATORIA DE METAL	746483901817	31/12/2014	REGULAR	ACTIVO
11376	SEDE CENTRAL - OGAJ - OFICINAS - A325	74 Oficina	64 Mobiliario	SILLA GIRATORIA DE METAL	746483902572	30/03/2016	REGULAR	ACTIVO
11377	SEDE CENTRAL - OGAJ - OFICINAS - A325	74 Oficina	64 Mobiliario	SILLA GIRATORIA DE METAL	746483902579	15/04/2016	REGULAR	ACTIVO
11378	SEDE CENTRAL - OGAJ - OFICINAS - A325	74 Oficina	64 Mobiliario	SILLA GIRATORIA DE METAL	746483902580	15/04/2016	REGULAR	ACTIVO
11379	SEDE CENTRAL - OGAJ - OFICINAS - A325	74 Oficina	64 Mobiliario	SILLA GIRATORIA DE METAL	746483902584	15/04/2016	REGULAR	ACTIVO
11380	SEDE CENTRAL - OGAJ - OFICINAS - A325	74 Oficina	64 Mobiliario	SILLA GIRATORIA DE METAL	746483902586	15/04/2016	REGULAR	ACTIVO
11381	SEDE CENTRAL - OGAJ - OFICINAS - A325	74 Oficina	64 Mobiliario	SILLA GIRATORIA DE METAL	746483902587	15/04/2016	REGULAR	ACTIVO
11382	SEDE CENTRAL - OGAJ - OFICINAS - A325	74 Oficina	64 Mobiliario	SILLA GIRATORIA DE METAL	746483902593	15/04/2016	REGULAR	ACTIVO
11383	SEDE CENTRAL - OGAJ - OFICINAS - A325	74 Oficina	64 Mobiliario	SILLA GIRATORIA DE METAL	746483902596	15/04/2016	REGULAR	ACTIVO
11384	SEDE CENTRAL - OGAJ - OFICINAS - A325	74 Oficina	64 Mobiliario	SILLA GIRATORIA DE METAL	746483902597	15/04/2016	REGULAR	ACTIVO
11385	SEDE CENTRAL - OGAJ - OFICINAS - A325	74 Oficina	64 Mobiliario	SILLA GIRATORIA DE METAL	746483902601	15/04/2016	REGULAR	ACTIVO
11386	SEDE CENTRAL - OGAJ - OFICINAS - A325	74 Oficina	64 Mobiliario	SILLA GIRATORIA DE METAL	746483902603	15/04/2016	REGULAR	ACTIVO
11387	SEDE CENTRAL - OGAJ - OFICINAS - A325	74 Oficina	64 Mobiliario	SILLA GIRATORIA DE METAL	746483902606	15/04/2016	REGULAR	ACTIVO
11388	SEDE CENTRAL - OGAJ - OFICINAS - A325	74 Oficina	64 Mobiliario	SILLA GIRATORIA DE METAL	746483902643	20/05/2016	REGULAR	ACTIVO
11389	SEDE CENTRAL - OGAJ - OFICINAS - A325	74 Oficina	22 Equipo	SURTIDOR DE AGUA ELECTRICO - DISPENSADOR ELECTRICO	742299890091	28/10/2014	REGULAR	ACTIVO
11390	SEDE CENTRAL - OGAJ - OFICINAS - A325	74 Oficina	08 Cómputo	TECLADO - KEYBOARD	740895001885	18/10/2012	REGULAR	ACTIVO
11391	SEDE CENTRAL - OGAJ - OFICINAS - A325	74 Oficina	08 Cómputo	TECLADO - KEYBOARD	740895002209	27/12/2013	REGULAR	ACTIVO
11392	SEDE CENTRAL - OGAJ - OFICINAS - A325	74 Oficina	08 Cómputo	TECLADO - KEYBOARD	740895002240	27/12/2013	REGULAR	ACTIVO
11393	SEDE CENTRAL - OGAJ - OFICINAS - A325	74 Oficina	08 Cómputo	TECLADO - KEYBOARD	740895002241	27/12/2013	REGULAR	ACTIVO
11394	SEDE CENTRAL - OGAJ - OFICINAS - A325	74 Oficina	08 Cómputo	TECLADO - KEYBOARD	740895002279	27/12/2013	REGULAR	ACTIVO
11395	SEDE CENTRAL - OGAJ - OFICINAS - A325	74 Oficina	08 Cómputo	TECLADO - KEYBOARD	740895002289	27/12/2013	REGULAR	ACTIVO
11396	SEDE CENTRAL - OGAJ - OFICINAS - A325	74 Oficina	08 Cómputo	TECLADO - KEYBOARD	740895002313	27/12/2013	REGULAR	ACTIVO
11397	SEDE CENTRAL - OGAJ - OFICINAS - A325	74 Oficina	08 Cómputo	TECLADO - KEYBOARD	740895002478	16/12/2014	REGULAR	ACTIVO
11398	SEDE CENTRAL - OGAJ - OFICINAS - A325	74 Oficina	08 Cómputo	TECLADO - KEYBOARD	740895002525	03/02/2015	REGULAR	ACTIVO

MVCS
Por: MENA CAMPOS Antonio FAU 20504743307 hard
Motivo: Doy V° B°
Fecha: 2022/03/18 09:39:43-0500

MVCS
Por: TRUJILLO ANDIA Alex Javier FAU 20504743307 hard
Motivo: Doy V° B°
Fecha: 2022/03/17 19:49:57-0500

SISTEMA ADMINISTRATIVO DE ABASTECIMIENTO
ANEXO 7.4
INVENTARIO PATRIMONIAL DE BIENES MUEBLES

1 Sector: 37 Vivienda, Construcción y Saneamiento.
2 Pliego: 037 Ministerio de Vivienda, Construcción y Saneamiento.
3 Unidad Ejecutora: 001 Ministerio de Vivienda, Construcción y Saneamiento- Adm. General.
4 Fecha Corte: 31/12/2021.

N°	Nombre del Local	Grupo [1]	Clase [2]	Denominación (Del SINABIP)	Código Patrimonial (Númerico)	Fechas de Adquisición	Estado [3]	Condición [4]
11399	SEDE CENTRAL - OGAJ - OFICINAS - A325	74 Oficina	08 Cómputo	TECLADO - KEYBOARD	740895002537	03/02/2015	REGULAR	ACTIVO
11400	SEDE CENTRAL - OGAJ - OFICINAS - A325	74 Oficina	08 Cómputo	TECLADO - KEYBOARD	740895002559	03/02/2015	REGULAR	ACTIVO
11401	SEDE CENTRAL - OGAJ - OFICINAS - A325	74 Oficina	08 Cómputo	TECLADO - KEYBOARD	740895002598	03/02/2015	REGULAR	ACTIVO
11402	SEDE CENTRAL - OGAJ - OFICINAS - A325	74 Oficina	08 Cómputo	TECLADO - KEYBOARD	740895002703	03/02/2015	REGULAR	ACTIVO
11403	SEDE CENTRAL - OGAJ - OFICINAS - A325	74 Oficina	08 Cómputo	TECLADO - KEYBOARD	740895002710	03/02/2015	REGULAR	ACTIVO
11404	SEDE CENTRAL - OGAJ - OFICINAS - A325	74 Oficina	08 Cómputo	TECLADO - KEYBOARD	740895002772	31/03/2015	REGULAR	ACTIVO
11405	SEDE CENTRAL - OGAJ - OFICINAS - A325	74 Oficina	08 Cómputo	TECLADO - KEYBOARD	740895002813	31/03/2015	REGULAR	ACTIVO
11406	SEDE CENTRAL - OGAJ - OFICINAS - A325	74 Oficina	08 Cómputo	TECLADO - KEYBOARD	740895002822	31/03/2015	REGULAR	ACTIVO
11407	SEDE CENTRAL - OGAJ - OFICINAS - A325	74 Oficina	08 Cómputo	TECLADO - KEYBOARD	740895002837	31/03/2015	REGULAR	ACTIVO
11408	SEDE CENTRAL - OGAJ - OFICINAS - A325	74 Oficina	08 Cómputo	TECLADO - KEYBOARD	740895002844	31/03/2015	REGULAR	ACTIVO
11409	SEDE CENTRAL - OGAJ - OFICINAS - A325	74 Oficina	08 Cómputo	TECLADO - KEYBOARD	740895002851	31/03/2015	REGULAR	ACTIVO
11410	SEDE CENTRAL - OGAJ - OFICINAS - A325	74 Oficina	08 Cómputo	TECLADO - KEYBOARD	740895002886	31/03/2015	REGULAR	ACTIVO
11411	SEDE CENTRAL - OGAJ - OFICINAS - A325	74 Oficina	08 Cómputo	TECLADO - KEYBOARD	740895002982	31/03/2015	REGULAR	ACTIVO
11412	SEDE CENTRAL - OGAJ - OFICINAS - A325	74 Oficina	08 Cómputo	TECLADO - KEYBOARD	740895001863	28/06/2012	REGULAR	ACTIVO
11413	SEDE CENTRAL - OGAJ - OFICINAS - A325	95 Telecomunicaciones	22 Equipo	TELEFONO	952282870475	29/12/2016	REGULAR	ACTIVO
11414	SEDE CENTRAL - OGAJ - OFICINAS - A325	95 Telecomunicaciones	22 Equipo	TELEFONO	952282870316	20/09/2011	REGULAR	ACTIVO
11415	SEDE CENTRAL - OGAJ - OFICINAS - A325	74 Oficina	08 Cómputo	UNIDAD CENTRAL DE PROCESO - CPU	740899501637	18/10/2012	REGULAR	ACTIVO
11416	SEDE CENTRAL - OGAJ - OFICINAS - A325	74 Oficina	08 Cómputo	UNIDAD CENTRAL DE PROCESO - CPU	740899501645	18/10/2012	REGULAR	ACTIVO
11417	SEDE CENTRAL - OGAJ - OFICINAS - A325	74 Oficina	08 Cómputo	UNIDAD CENTRAL DE PROCESO - CPU	740899501960	27/12/2013	REGULAR	ACTIVO
11418	SEDE CENTRAL - OGAJ - OFICINAS - A325	74 Oficina	08 Cómputo	UNIDAD CENTRAL DE PROCESO - CPU	740899501961	27/12/2013	REGULAR	ACTIVO
11419	SEDE CENTRAL - OGAJ - OFICINAS - A325	74 Oficina	08 Cómputo	UNIDAD CENTRAL DE PROCESO - CPU	740899501999	27/12/2013	REGULAR	ACTIVO
11420	SEDE CENTRAL - OGAJ - OFICINAS - A325	74 Oficina	08 Cómputo	UNIDAD CENTRAL DE PROCESO - CPU	740899502009	27/12/2013	REGULAR	ACTIVO
11421	SEDE CENTRAL - OGAJ - OFICINAS - A325	74 Oficina	08 Cómputo	UNIDAD CENTRAL DE PROCESO - CPU	740899502033	27/12/2013	REGULAR	ACTIVO
11422	SEDE CENTRAL - OGAJ - OFICINAS - A325	74 Oficina	08 Cómputo	UNIDAD CENTRAL DE PROCESO - CPU	740899502168	27/12/2013	REGULAR	ACTIVO
11423	SEDE CENTRAL - OGAJ - OFICINAS - A325	74 Oficina	08 Cómputo	UNIDAD CENTRAL DE PROCESO - CPU	740899502199	16/12/2014	REGULAR	ACTIVO
11424	SEDE CENTRAL - OGAJ - OFICINAS - A325	74 Oficina	08 Cómputo	UNIDAD CENTRAL DE PROCESO - CPU	740899502246	03/02/2015	REGULAR	ACTIVO
11425	SEDE CENTRAL - OGAJ - OFICINAS - A325	74 Oficina	08 Cómputo	UNIDAD CENTRAL DE PROCESO - CPU	740899502267	03/02/2015	REGULAR	ACTIVO
11426	SEDE CENTRAL - OGAJ - OFICINAS - A325	74 Oficina	08 Cómputo	UNIDAD CENTRAL DE PROCESO - CPU	740899502279	03/02/2015	REGULAR	ACTIVO
11427	SEDE CENTRAL - OGAJ - OFICINAS - A325	74 Oficina	08 Cómputo	UNIDAD CENTRAL DE PROCESO - CPU	740899502318	03/02/2015	REGULAR	ACTIVO
11428	SEDE CENTRAL - OGAJ - OFICINAS - A325	74 Oficina	08 Cómputo	UNIDAD CENTRAL DE PROCESO - CPU	740899502423	03/02/2015	REGULAR	ACTIVO
11429	SEDE CENTRAL - OGAJ - OFICINAS - A325	74 Oficina	08 Cómputo	UNIDAD CENTRAL DE PROCESO - CPU	740899502430	03/02/2015	REGULAR	ACTIVO
11430	SEDE CENTRAL - OGAJ - OFICINAS - A325	74 Oficina	08 Cómputo	UNIDAD CENTRAL DE PROCESO - CPU	740899502491	31/03/2015	REGULAR	ACTIVO
11431	SEDE CENTRAL - OGAJ - OFICINAS - A325	74 Oficina	08 Cómputo	UNIDAD CENTRAL DE PROCESO - CPU	740899502541	31/03/2015	REGULAR	ACTIVO
11432	SEDE CENTRAL - OGAJ - OFICINAS - A325	74 Oficina	08 Cómputo	UNIDAD CENTRAL DE PROCESO - CPU	740899502563	31/03/2015	REGULAR	ACTIVO
11433	SEDE CENTRAL - OGAJ - OFICINAS - A325	74 Oficina	08 Cómputo	UNIDAD CENTRAL DE PROCESO - CPU	740899502570	31/03/2015	REGULAR	ACTIVO
11434	SEDE CENTRAL - OGAJ - OFICINAS - A325	74 Oficina	08 Cómputo	UNIDAD CENTRAL DE PROCESO - CPU	740899502588	31/03/2015	REGULAR	ACTIVO
11435	SEDE CENTRAL - OGAJ - OFICINAS - A325	74 Oficina	08 Cómputo	UNIDAD CENTRAL DE PROCESO - CPU	740899502700	31/03/2015	REGULAR	ACTIVO
11436	SEDE CENTRAL - OGAJ - OFICINAS - A325	74 Oficina	08 Cómputo	UNIDAD CENTRAL DE PROCESO - CPU	740899502702	31/03/2015	REGULAR	ACTIVO
11437	SEDE CENTRAL - OGAJ - OFICINAS - A325	11 Aire Acondicionado y Refrigeración	22 Equipo	VENTILADOR ELECTRICO TIPO COLUMNA O TORRE	112291580185	26/12/2014	REGULAR	ACTIVO
11438	SEDE CENTRAL - OGAJ - OFICINAS - A325	11 Aire Acondicionado y Refrigeración	22 Equipo	VENTILADOR ELECTRICO TIPO COLUMNA O TORRE	112291580249	16/11/2015	REGULAR	ACTIVO
11439	SEDE CENTRAL - OGAJ - OFICINAS - A325	74 Oficina	08 Cómputo	MONITOR PLANO	740881870622	28/10/2010	REGULAR	ACTIVO
11440	SEDE CENTRAL - OGAJ - OFICINAS - A325	74 Oficina	08 Cómputo	MONITOR PLANO	740881871037	15/10/2013	REGULAR	ACTIVO
11441	SEDE CENTRAL - OGAJ - OFICINAS - A325	74 Oficina	08 Cómputo	MONITOR PLANO	740881871247	27/12/2013	REGULAR	ACTIVO
11442	SEDE CENTRAL - OGAJ - OFICINAS - A325	74 Oficina	08 Cómputo	MONITOR PLANO	740881871388	31/03/2015	REGULAR	ACTIVO
11443	SEDE CENTRAL - OGAJ - OFICINAS - A325	74 Oficina	08 Cómputo	MONITOR PLANO	740881871654	31/03/2015	REGULAR	ACTIVO
11444	SEDE CENTRAL - OGAJ - OFICINAS - A325	74 Oficina	64 Mobiliario	SILLA FIJA DE METAL	746481870496	30/09/2014	REGULAR	ACTIVO
11445	SEDE CENTRAL - OGAJ - OFICINAS - A325	74 Oficina	64 Mobiliario	SILLA FIJA DE METAL	746481870497	30/09/2014	REGULAR	ACTIVO
11446	SEDE CENTRAL - OGAJ - OFICINAS - A325	74 Oficina	64 Mobiliario	SILLA GIRATORIA DE METAL	746483902582	15/04/2016	REGULAR	ACTIVO
11447	SEDE CENTRAL - OGAJ - OFICINAS - A325	74 Oficina	64 Mobiliario	SILLA GIRATORIA DE METAL	746483902590	15/04/2016	REGULAR	ACTIVO
11448	SEDE CENTRAL - OGAJ - OFICINAS - A325	74 Oficina	64 Mobiliario	SILLA GIRATORIA DE METAL	746483902595	15/04/2016	REGULAR	ACTIVO
11449	SEDE CENTRAL - OGAJ - OFICINAS - A325	74 Oficina	64 Mobiliario	SILLA GIRATORIA DE METAL	746483902604	15/04/2016	REGULAR	ACTIVO
11450	SEDE CENTRAL - OGAJ - OFICINAS - A325	74 Oficina	64 Mobiliario	SILLA GIRATORIA DE METAL	746483902605	15/04/2016	REGULAR	ACTIVO
11451	SEDE CENTRAL - OGAJ - OFICINAS - A325	74 Oficina	64 Mobiliario	SILLA GIRATORIA DE METAL	746483902645	20/05/2016	REGULAR	ACTIVO
11452	SEDE CENTRAL - OGAJ - OFICINAS - A325	74 Oficina	08 Cómputo	TECLADO - KEYBOARD	740895002482	16/12/2014	REGULAR	ACTIVO
11453	SEDE CENTRAL - OGAJ - OFICINAS - A325	74 Oficina	08 Cómputo	TECLADO - KEYBOARD	740895002704	03/02/2015	REGULAR	ACTIVO
11454	SEDE CENTRAL - OGAJ - OFICINAS - A325	74 Oficina	08 Cómputo	TECLADO - KEYBOARD	740895002980	31/03/2015	REGULAR	ACTIVO
11455	SEDE CENTRAL - OGAJ - OFICINAS - A325	74 Oficina	08 Cómputo	UNIDAD CENTRAL DE PROCESO - CPU	740899501891	15/10/2013	REGULAR	ACTIVO
11456	SEDE CENTRAL - OGAJ - OFICINAS - A325	74 Oficina	08 Cómputo	UNIDAD CENTRAL DE PROCESO - CPU	740899502019	27/12/2013	REGULAR	ACTIVO
11457	SEDE CENTRAL - OGAJ - OFICINAS - A325	74 Oficina	08 Cómputo	UNIDAD CENTRAL DE PROCESO - CPU	740899502203	16/12/2014	REGULAR	ACTIVO
11458	SEDE CENTRAL - OGAJ - OFICINAS - A325	74 Oficina	08 Cómputo	UNIDAD CENTRAL DE PROCESO - CPU	740899502556	31/03/2015	REGULAR	ACTIVO
11459	SEDE CENTRAL - OGAJ - OFICINAS - A325	74 Oficina	08 Cómputo	UNIDAD CENTRAL DE PROCESO - CPU	740899502605	31/03/2015	REGULAR	ACTIVO
11460	SEDE CENTRAL - OGAJ - OFICINAS - A325	74 Oficina	08 Cómputo	UNIDAD CENTRAL DE PROCESO - CPU	740899502698	31/03/2015	REGULAR	ACTIVO
11461	SEDE CENTRAL - OGAJ - OFICINAS - A325	74 Oficina	22 Equipo	CAMARA FOTOGRAFICA DIGITAL	742208970088	16/05/2011	REGULAR	ACTIVO
11462	SEDE CENTRAL - OGAJ - OFICINAS - A325	74 Oficina	08 Cómputo	COMPUTADORA PERSONAL PORTATIL	740805002814	30/12/2016	REGULAR	ACTIVO
11463	SEDE CENTRAL - OGAJ - OFICINAS - A325	74 Oficina	22 Equipo	DESTRUCTORA DE DOCUMENTOS	742216550021	23/11/2009	REGULAR	ACTIVO
11464	SEDE CENTRAL - OGAJ - OFICINAS - A325	74 Oficina	22 Equipo	EQUIPO MULTIFUNCIONAL COPIADORA FAX IMPRESORA SCANNER	742223580123	23/12/2014	REGULAR	ACTIVO
11465	SEDE CENTRAL - OGAJ - OFICINAS - A325	46 Electricidad Y Electrónica	22 Equipo	ESTABILIZADOR	462252150272	18/10/2012	REGULAR	ACTIVO
11466	SEDE CENTRAL - OGAJ - OFICINAS - A325	88 Seguridad Industrial	22 Equipo	EXTINTOR	882225250165	29/08/2012	REGULAR	ACTIVO
11467	SEDE CENTRAL - OGAJ - OFICINAS - A325	88 Seguridad Industrial	22 Equipo	EXTINTOR	882225250167	29/08/2012	REGULAR	ACTIVO
11468	SEDE CENTRAL - OGAJ - OFICINAS - A325	74 Oficina	22 Equipo	GUILLOTINA	742229930062	27/12/2013	REGULAR	ACTIVO
11469	SEDE CENTRAL - OGAJ - OFICINAS - A325	74 Oficina	22 Equipo	MAQUINA ANILLADORA PERFORADORA	742232610043	24/07/2008	REGULAR	ACTIVO
11470	SEDE CENTRAL - OGAJ - OFICINAS - A325	74 Oficina	08 Cómputo	MONITOR PLANO	740881870448	28/10/2010	REGULAR	ACTIVO
11471	SEDE CENTRAL - OGAJ - OFICINAS - A325	74 Oficina	08 Cómputo	MONITOR PLANO	740881871055	27/12/2013	REGULAR	ACTIVO
11472	SEDE CENTRAL - OGAJ - OFICINAS - A325	74 Oficina	08 Cómputo	MONITOR PLANO	740881871216	27/12/2013	REGULAR	ACTIVO
11473	SEDE CENTRAL - OGAJ - OFICINAS - A325	74 Oficina	08 Cómputo	MONITOR PLANO	740881871291	27/12/2013	REGULAR	ACTIVO
11474	SEDE CENTRAL - OGAJ - OFICINAS - A325	74 Oficina	08 Cómputo	MONITOR PLANO	740881871372	31/03/2015	REGULAR	ACTIVO
11475	SEDE CENTRAL - OGAJ - OFICINAS - A325	74 Oficina	08 Cómputo	MONITOR PLANO	740881871561	31/03/2015	REGULAR	ACTIVO
11476	SEDE CENTRAL - OGAJ - OFICINAS - A325	74 Oficina	08 Cómputo	MONITOR PLANO	740881871565	31/03/2015	REGULAR	ACTIVO
11477	SEDE CENTRAL - OGAJ - OFICINAS - A325	74 Oficina	08 Cómputo	MONITOR PLANO	740881871567	31/03/2015	REGULAR	ACTIVO
11478	SEDE CENTRAL - OGAJ - OFICINAS - A325	74 Oficina	08 Cómputo	MONITOR PLANO	740881871568	31/03/2015	REGULAR	ACTIVO
11479	SEDE CENTRAL - OGAJ - OFICINAS - A325	95 Telecomunicaciones	22 Equipo	RADIO TRANSMISOR RECEPTOR	952269650006	08/08/2011	REGULAR	ACTIVO
11480	SEDE CENTRAL - OGAJ - OFICINAS - A325	74 Oficina	22 Equipo	SURTIDOR DE AGUA ELECTRICO - DISPENSADOR ELECTRICO	742299890025	30/04/2008	REGULAR	ACTIVO

MVCS
Por: MENA CAMPOS Antonio FAU 20504743307 hard
Motivo: Doy V° B°
Fecha: 2022/03/18 09:39:43-0500

MVCS
Por: TRUJILLO ANDIA Alex Javier FAU 20504743307 hard
Motivo: Doy V° B°
Fecha: 2022/03/17 19:49:57-0500

SISTEMA ADMINISTRATIVO DE ABASTECIMIENTO
ANEXO 7.4
INVENTARIO PATRIMONIAL DE BIENES MUEBLES

1 Sector: 37 Vivienda, Construcción y Saneamiento.
2 Pliego: 037 Ministerio de Vivienda, Construcción y Saneamiento.
3 Unidad Ejecutora: 001 Ministerio de Vivienda, Construcción y Saneamiento- Adm. General.
4 Fecha Corte: 31/12/2021.

N°	Nombre del Local	Grupo [1]	Clase [2]	Denominación (Del SINABIP)	Código Patrimonial (Númerico)	Fechas de Adquisición	Estado [3]	Condición [4]
11481	SEDE CENTRAL - OGAJ - OFICINAS - A325	74 Oficina	08 Cómputo	TABLETA PAD	740894930023	29/12/2016	REGULAR	ACTIVO
11482	SEDE CENTRAL - OGAJ - OFICINAS - A325	74 Oficina	08 Cómputo	TECLADO - KEYBOARD	740895001477	28/10/2010	REGULAR	ACTIVO
11483	SEDE CENTRAL - OGAJ - OFICINAS - A325	74 Oficina	08 Cómputo	TECLADO - KEYBOARD	740895002343	27/12/2013	REGULAR	ACTIVO
11484	SEDE CENTRAL - OGAJ - OFICINAS - A325	74 Oficina	08 Cómputo	TECLADO - KEYBOARD	740895002388	27/12/2013	REGULAR	ACTIVO
11485	SEDE CENTRAL - OGAJ - OFICINAS - A325	74 Oficina	08 Cómputo	TECLADO - KEYBOARD	740895002408	27/12/2013	REGULAR	ACTIVO
11486	SEDE CENTRAL - OGAJ - OFICINAS - A325	74 Oficina	08 Cómputo	TECLADO - KEYBOARD	740895002608	03/02/2015	REGULAR	ACTIVO
11487	SEDE CENTRAL - OGAJ - OFICINAS - A325	74 Oficina	08 Cómputo	TECLADO - KEYBOARD	740895003121	30/12/2016	REGULAR	ACTIVO
11488	SEDE CENTRAL - OGAJ - OFICINAS - A325	95 Telecomunicaciones	22 Equipo	TELEVISOR LED	952285860053	19/12/2016	REGULAR	ACTIVO
11489	SEDE CENTRAL - OGAJ - OFICINAS - A325	74 Oficina	08 Cómputo	UNIDAD CENTRAL DE PROCESO - CPU	740899501896	27/12/2013	REGULAR	ACTIVO
11490	SEDE CENTRAL - OGAJ - OFICINAS - A325	74 Oficina	08 Cómputo	UNIDAD CENTRAL DE PROCESO - CPU	740899502063	27/12/2013	REGULAR	ACTIVO
11491	SEDE CENTRAL - OGAJ - OFICINAS - A325	74 Oficina	08 Cómputo	UNIDAD CENTRAL DE PROCESO - CPU	740899502108	27/12/2013	REGULAR	ACTIVO
11492	SEDE CENTRAL - OGAJ - OFICINAS - A325	74 Oficina	08 Cómputo	UNIDAD CENTRAL DE PROCESO - CPU	740899502128	27/12/2013	REGULAR	ACTIVO
11493	SEDE CENTRAL - OGAJ - OFICINAS - A325	74 Oficina	08 Cómputo	UNIDAD CENTRAL DE PROCESO - CPU	740899502328	03/02/2015	REGULAR	ACTIVO
11494	SEDE CENTRAL - OGAJ - OFICINAS - A325	74 Oficina	64 Mobiliario	ARCHIVADOR DE MADERA	746403210230	01/12/2008	REGULAR	ACTIVO
11495	SEDE CENTRAL - OGAJ - OFICINAS - A325	74 Oficina	64 Mobiliario	ARMARIO DE MADERA	746405920198	01/12/2008	REGULAR	ACTIVO
11496	SEDE CENTRAL - OGAJ - OFICINAS - A325	74 Oficina	64 Mobiliario	BANCO DE MADERA	746412710005	30/06/1996	MALO	ACTIVO
11497	SEDE CENTRAL - OGAJ - OFICINAS - A325	74 Oficina	64 Mobiliario	CAJA FUERTE	746418810002	08/08/1997	MALO	ACTIVO
11498	SEDE CENTRAL - OGAJ - OFICINAS - A325	74 Oficina	08 Cómputo	CAPTURADOR DE IMAGEN - SCANNER	740800500078	21/11/2012	REGULAR	ACTIVO
11499	SEDE CENTRAL - OGAJ - OFICINAS - A325	11 Aire Acondicionado y Refrigeración	22 Equipo	DESHUMEDECEDOR	112227470011	31/05/2016	REGULAR	ACTIVO
11500	SEDE CENTRAL - OGAJ - OFICINAS - A325	74 Oficina	22 Equipo	EQUIPO MULTIFUNCIONAL COPIADORA FAX IMPRESORA SCANNER	742223580059	30/04/2013	REGULAR	ACTIVO
11501	SEDE CENTRAL - OGAJ - OFICINAS - A325	11 Aire Acondicionado y Refrigeración	22 Equipo	EQUIPO PARA AIRE ACONDICIONADO PORTATIL	112235150053	31/05/2016	REGULAR	ACTIVO
11502	SEDE CENTRAL - OGAJ - OFICINAS - A325	74 Oficina	64 Mobiliario	ESCRITORIO DE MELAMINA	746437450022	26/06/2013	REGULAR	ACTIVO
11503	SEDE CENTRAL - OGAJ - OFICINAS - A325	46 Electricidad Y Electrónica	22 Equipo	ESTABILIZADOR	462252150334	07/08/2013	REGULAR	ACTIVO
11504	SEDE CENTRAL - OGAJ - OFICINAS - A325	88 Seguridad Industrial	22 Equipo	EXTINTOR	882225250074	22/03/2005	REGULAR	ACTIVO
11505	SEDE CENTRAL - OGAJ - OFICINAS - A325	88 Seguridad Industrial	22 Equipo	EXTINTOR	882225250103	29/04/2003	REGULAR	ACTIVO
11506	SEDE CENTRAL - OGAJ - OFICINAS - A325	11 Aire Acondicionado y Refrigeración	22 Equipo	EXTRACTOR DE AIRE	112248020022	26/02/2010	REGULAR	ACTIVO
11507	SEDE CENTRAL - OGAJ - OFICINAS - A325	74 Oficina	08 Cómputo	IMPRESORA LASER	740841000290	30/04/2013	REGULAR	ACTIVO
11508	SEDE CENTRAL - OGAJ - OFICINAS - A325	74 Oficina	64 Mobiliario	MESA DE REUNIONES	746452030065	12/04/2012	REGULAR	ACTIVO
11509	SEDE CENTRAL - OGAJ - OFICINAS - A325	74 Oficina	64 Mobiliario	MESA DE REUNIONES	746452030073	12/04/2012	REGULAR	ACTIVO
11510	SEDE CENTRAL - OGAJ - OFICINAS - A325	74 Oficina	64 Mobiliario	MODULO DE MADERA	746460170101	01/12/2008	REGULAR	ACTIVO
11511	SEDE CENTRAL - OGAJ - OFICINAS - A325	74 Oficina	64 Mobiliario	MODULO DE MELAMINA	746460980199	08/11/2016	REGULAR	ACTIVO
11512	SEDE CENTRAL - OGAJ - OFICINAS - A325	74 Oficina	64 Mobiliario	MODULO DE MELAMINA	746460980230	08/11/2016	REGULAR	ACTIVO
11513	SEDE CENTRAL - OGAJ - OFICINAS - A325	74 Oficina	64 Mobiliario	MODULO DE MELAMINA	746460980231	08/11/2016	REGULAR	ACTIVO
11514	SEDE CENTRAL - OGAJ - OFICINAS - A325	74 Oficina	64 Mobiliario	MODULO DE MELAMINA	746460980245	08/11/2016	REGULAR	ACTIVO
11515	SEDE CENTRAL - OGAJ - OFICINAS - A325	74 Oficina	08 Cómputo	MONITOR LED	740880370001	12/12/2014	REGULAR	ACTIVO
11516	SEDE CENTRAL - OGAJ - OFICINAS - A325	74 Oficina	08 Cómputo	MONITOR LED	740880370003	12/12/2014	REGULAR	ACTIVO
11517	SEDE CENTRAL - OGAJ - OFICINAS - A325	74 Oficina	08 Cómputo	MONITOR LED	740880370004	12/12/2014	REGULAR	ACTIVO
11518	SEDE CENTRAL - OGAJ - OFICINAS - A325	74 Oficina	08 Cómputo	MONITOR PLANO	740881870897	18/10/2012	REGULAR	ACTIVO
11519	SEDE CENTRAL - OGAJ - OFICINAS - A325	74 Oficina	08 Cómputo	MONITOR PLANO	740881870903	18/10/2012	REGULAR	ACTIVO
11520	SEDE CENTRAL - OGAJ - OFICINAS - A325	74 Oficina	08 Cómputo	MONITOR PLANO	740881871105	27/12/2013	REGULAR	ACTIVO
11521	SEDE CENTRAL - OGAJ - OFICINAS - A325	74 Oficina	08 Cómputo	MONITOR PLANO	740881871382	31/03/2015	REGULAR	ACTIVO
11522	SEDE CENTRAL - OGAJ - OFICINAS - A325	74 Oficina	08 Cómputo	MONITOR PLANO	740881871441	31/03/2015	REGULAR	ACTIVO
11523	SEDE CENTRAL - OGAJ - OFICINAS - A325	74 Oficina	08 Cómputo	MONITOR PLANO	740881871467	31/03/2015	REGULAR	ACTIVO
11524	SEDE CENTRAL - OGAJ - OFICINAS - A325	74 Oficina	08 Cómputo	MONITOR PLANO	740881871471	31/03/2015	REGULAR	ACTIVO
11525	SEDE CENTRAL - OGAJ - OFICINAS - A325	74 Oficina	08 Cómputo	MONITOR PLANO	740881871477	31/03/2015	REGULAR	ACTIVO
11526	SEDE CENTRAL - OGAJ - OFICINAS - A325	74 Oficina	08 Cómputo	MONITOR PLANO	740881871529	31/03/2015	REGULAR	ACTIVO
11527	SEDE CENTRAL - OGAJ - OFICINAS - A325	74 Oficina	08 Cómputo	MONITOR PLANO	740881871537	31/03/2015	REGULAR	ACTIVO
11528	SEDE CENTRAL - OGAJ - OFICINAS - A325	74 Oficina	08 Cómputo	MONITOR PLANO	740881871630	31/03/2015	REGULAR	ACTIVO
11529	SEDE CENTRAL - OGAJ - OFICINAS - A325	74 Oficina	08 Cómputo	MONITOR PLANO	740881871790	31/03/2015	REGULAR	ACTIVO
11530	SEDE CENTRAL - OGAJ - OFICINAS - A325	74 Oficina	22 Equipo	PIZARRA ELECTRONICA	742262040013	01/12/2008	REGULAR	ACTIVO
11531	SEDE CENTRAL - OGAJ - OFICINAS - A325	11 Aire Acondicionado y Refrigeración	22 Equipo	REFRIGERADORA ELECTRICA DOMESTICA	112263860013	22/02/1999	MALO	ACTIVO
11532	SEDE CENTRAL - OGAJ - OFICINAS - A325	74 Oficina	64 Mobiliario	SILLA GIRATORIA DE METAL	746483901894	29/05/2015	REGULAR	ACTIVO
11533	SEDE CENTRAL - OGAJ - OFICINAS - A325	74 Oficina	64 Mobiliario	SILLA GIRATORIA DE METAL	746483901895	29/05/2015	REGULAR	ACTIVO
11534	SEDE CENTRAL - OGAJ - OFICINAS - A325	74 Oficina	64 Mobiliario	SILLA GIRATORIA DE METAL	746483901896	29/05/2015	REGULAR	ACTIVO
11535	SEDE CENTRAL - OGAJ - OFICINAS - A325	74 Oficina	64 Mobiliario	SILLA GIRATORIA DE METAL	746483901897	29/05/2015	REGULAR	ACTIVO
11536	SEDE CENTRAL - OGAJ - OFICINAS - A325	74 Oficina	64 Mobiliario	SILLA GIRATORIA DE METAL	746483901898	29/05/2015	REGULAR	ACTIVO
11537	SEDE CENTRAL - OGAJ - OFICINAS - A325	74 Oficina	64 Mobiliario	SILLA GIRATORIA DE METAL	746483900425	30/04/2009	REGULAR	ACTIVO
11538	SEDE CENTRAL - OGAJ - OFICINAS - A325	74 Oficina	64 Mobiliario	SILLA GIRATORIA DE METAL	746483900532	09/12/2009	REGULAR	ACTIVO
11539	SEDE CENTRAL - OGAJ - OFICINAS - A325	74 Oficina	64 Mobiliario	SILLA GIRATORIA DE METAL	746483901002	12/04/2012	REGULAR	ACTIVO
11540	SEDE CENTRAL - OGAJ - OFICINAS - A325	74 Oficina	64 Mobiliario	SILLA GIRATORIA DE METAL	746483901017	12/04/2012	REGULAR	ACTIVO
11541	SEDE CENTRAL - OGAJ - OFICINAS - A325	74 Oficina	64 Mobiliario	SILLA GIRATORIA DE METAL	746483901242	31/10/2013	REGULAR	ACTIVO
11542	SEDE CENTRAL - OGAJ - OFICINAS - A325	74 Oficina	64 Mobiliario	SILLA GIRATORIA DE METAL	746483901245	25/11/2013	REGULAR	ACTIVO
11543	SEDE CENTRAL - OGAJ - OFICINAS - A325	74 Oficina	64 Mobiliario	SILLA GIRATORIA DE METAL	746483901272	25/11/2013	REGULAR	ACTIVO
11544	SEDE CENTRAL - OGAJ - OFICINAS - A325	74 Oficina	64 Mobiliario	SILLA GIRATORIA DE METAL	746483901382	29/08/2014	REGULAR	ACTIVO
11545	SEDE CENTRAL - OGAJ - OFICINAS - A325	74 Oficina	64 Mobiliario	SILLA GIRATORIA DE METAL	746483901414	29/08/2014	REGULAR	ACTIVO
11546	SEDE CENTRAL - OGAJ - OFICINAS - A325	74 Oficina	64 Mobiliario	SILLA GIRATORIA DE METAL	746483901730	31/12/2014	REGULAR	ACTIVO
11547	SEDE CENTRAL - OGAJ - OFICINAS - A325	74 Oficina	64 Mobiliario	SILLA GIRATORIA DE METAL	746483901779	31/12/2014	REGULAR	ACTIVO
11548	SEDE CENTRAL - OGAJ - OFICINAS - A325	74 Oficina	64 Mobiliario	SILLA GIRATORIA DE METAL	746483901781	31/12/2014	REGULAR	ACTIVO
11549	SEDE CENTRAL - OGAJ - OFICINAS - A325	74 Oficina	64 Mobiliario	SILLA GIRATORIA DE METAL	746483901785	31/12/2014	REGULAR	ACTIVO
11550	SEDE CENTRAL - OGAJ - OFICINAS - A325	74 Oficina	64 Mobiliario	SILLON GIRATORIO DE METAL	746489330412	01/12/2008	REGULAR	ACTIVO
11551	SEDE CENTRAL - OGAJ - OFICINAS - A325	74 Oficina	08 Cómputo	TECLADO - KEYBOARD	740895001992	18/10/2012	REGULAR	ACTIVO
11552	SEDE CENTRAL - OGAJ - OFICINAS - A325	74 Oficina	08 Cómputo	TECLADO - KEYBOARD	740895002190	27/12/2013	REGULAR	ACTIVO
11553	SEDE CENTRAL - OGAJ - OFICINAS - A325	74 Oficina	08 Cómputo	TECLADO - KEYBOARD	740895002193	27/12/2013	REGULAR	ACTIVO
11554	SEDE CENTRAL - OGAJ - OFICINAS - A325	74 Oficina	08 Cómputo	TECLADO - KEYBOARD	740895002450	27/12/2013	REGULAR	ACTIVO
11555	SEDE CENTRAL - OGAJ - OFICINAS - A325	74 Oficina	08 Cómputo	TECLADO - KEYBOARD	740895002505	03/02/2015	REGULAR	ACTIVO
11556	SEDE CENTRAL - OGAJ - OFICINAS - A325	74 Oficina	08 Cómputo	TECLADO - KEYBOARD	740895002506	03/02/2015	REGULAR	ACTIVO
11557	SEDE CENTRAL - OGAJ - OFICINAS - A325	74 Oficina	08 Cómputo	TECLADO - KEYBOARD	740895002509	03/02/2015	REGULAR	ACTIVO
11558	SEDE CENTRAL - OGAJ - OFICINAS - A325	74 Oficina	08 Cómputo	TECLADO - KEYBOARD	740895002543	03/02/2015	REGULAR	ACTIVO
11559	SEDE CENTRAL - OGAJ - OFICINAS - A325	74 Oficina	08 Cómputo	TECLADO - KEYBOARD	740895002549	03/02/2015	REGULAR	ACTIVO
11560	SEDE CENTRAL - OGAJ - OFICINAS - A325	74 Oficina	08 Cómputo	TECLADO - KEYBOARD	740895002589	03/02/2015	REGULAR	ACTIVO
11561	SEDE CENTRAL - OGAJ - OFICINAS - A325	74 Oficina	08 Cómputo	TECLADO - KEYBOARD	740895002712	03/02/2015	REGULAR	ACTIVO
11562	SEDE CENTRAL - OGAJ - OFICINAS - A325	74 Oficina	08 Cómputo	TECLADO - KEYBOARD	740895002781	31/03/2015	REGULAR	ACTIVO

MVCS
Por: MENA CAMPOS Antonio FAU 20504743307 hard
Motivo: Doy V° B°
Fecha: 2022/03/18 09:39:43-0500

MVCS
Por: TRUJILLO ANDIA Alex Javier FAU 20504743307 hard
Motivo: Doy V° B°
Fecha: 2022/03/17 19:49:57-0500

SISTEMA ADMINISTRATIVO DE ABASTECIMIENTO
ANEXO 7.4
INVENTARIO PATRIMONIAL DE BIENES MUEBLES

1 Sector: 37 Vivienda, Construcción y Saneamiento.
2 Pliego: 037 Ministerio de Vivienda, Construcción y Saneamiento.
3 Unidad Ejecutora: 001 Ministerio de Vivienda, Construcción y Saneamiento- Adm. General.
4 Fecha Corte: 31/12/2021.

N°	Nombre del Local	Grupo [1]	Clase [2]	Denominación (Del SINABIP)	Código Patrimonial (Númerico)	Fechas de Adquisición	Estado [3]	Condición [4]
11563	SEDE CENTRAL - OGAJ - OFICINAS - A325	74 Oficina	08 Cómputo	TECLADO - KEYBOARD	740895002817	31/03/2015	REGULAR	ACTIVO
11564	SEDE CENTRAL - OGAJ - OFICINAS - A325	74 Oficina	08 Cómputo	TECLADO - KEYBOARD	740895002824	31/03/2015	REGULAR	ACTIVO
11565	SEDE CENTRAL - OGAJ - OFICINAS - A325	74 Oficina	08 Cómputo	TECLADO - KEYBOARD	740895002895	31/03/2015	REGULAR	ACTIVO
11566	SEDE CENTRAL - OGAJ - OFICINAS - A325	74 Oficina	08 Cómputo	TECLADO - KEYBOARD	740895002992	31/03/2015	REGULAR	ACTIVO
11567	SEDE CENTRAL - OGAJ - OFICINAS - A325	95 Telecomunicaciones	22 Equipo	TELEFONO	952282870309	20/09/2011	REGULAR	ACTIVO
11568	SEDE CENTRAL - OGAJ - OFICINAS - A325	74 Oficina	08 Cómputo	UNIDAD CENTRAL DE PROCESO - CPU	740899501644	18/10/2012	REGULAR	ACTIVO
11569	SEDE CENTRAL - OGAJ - OFICINAS - A325	74 Oficina	08 Cómputo	UNIDAD CENTRAL DE PROCESO - CPU	740899501781	18/10/2012	REGULAR	ACTIVO
11570	SEDE CENTRAL - OGAJ - OFICINAS - A325	74 Oficina	08 Cómputo	UNIDAD CENTRAL DE PROCESO - CPU	740899501801	18/10/2012	REGULAR	ACTIVO
11571	SEDE CENTRAL - OGAJ - OFICINAS - A325	74 Oficina	08 Cómputo	UNIDAD CENTRAL DE PROCESO - CPU	740899501910	27/12/2013	REGULAR	ACTIVO
11572	SEDE CENTRAL - OGAJ - OFICINAS - A325	74 Oficina	08 Cómputo	UNIDAD CENTRAL DE PROCESO - CPU	740899502171	27/12/2013	REGULAR	ACTIVO
11573	SEDE CENTRAL - OGAJ - OFICINAS - A325	74 Oficina	08 Cómputo	UNIDAD CENTRAL DE PROCESO - CPU	740899502221	03/02/2015	REGULAR	ACTIVO
11574	SEDE CENTRAL - OGAJ - OFICINAS - A325	74 Oficina	08 Cómputo	UNIDAD CENTRAL DE PROCESO - CPU	740899502226	03/02/2015	REGULAR	ACTIVO
11575	SEDE CENTRAL - OGAJ - OFICINAS - A325	74 Oficina	08 Cómputo	UNIDAD CENTRAL DE PROCESO - CPU	740899502227	03/02/2015	REGULAR	ACTIVO
11576	SEDE CENTRAL - OGAJ - OFICINAS - A325	74 Oficina	08 Cómputo	UNIDAD CENTRAL DE PROCESO - CPU	740899502263	03/02/2015	REGULAR	ACTIVO
11577	SEDE CENTRAL - OGAJ - OFICINAS - A325	74 Oficina	08 Cómputo	UNIDAD CENTRAL DE PROCESO - CPU	740899502269	03/02/2015	REGULAR	ACTIVO
11578	SEDE CENTRAL - OGAJ - OFICINAS - A325	74 Oficina	08 Cómputo	UNIDAD CENTRAL DE PROCESO - CPU	740899502309	03/02/2015	REGULAR	ACTIVO
11579	SEDE CENTRAL - OGAJ - OFICINAS - A325	74 Oficina	08 Cómputo	UNIDAD CENTRAL DE PROCESO - CPU	740899502432	03/02/2015	REGULAR	ACTIVO
11580	SEDE CENTRAL - OGAJ - OFICINAS - A325	74 Oficina	08 Cómputo	UNIDAD CENTRAL DE PROCESO - CPU	740899502437	03/02/2015	REGULAR	ACTIVO
11581	SEDE CENTRAL - OGAJ - OFICINAS - A325	74 Oficina	08 Cómputo	UNIDAD CENTRAL DE PROCESO - CPU	740899502500	31/03/2015	REGULAR	ACTIVO
11582	SEDE CENTRAL - OGAJ - OFICINAS - A325	74 Oficina	08 Cómputo	UNIDAD CENTRAL DE PROCESO - CPU	740899502536	31/03/2015	REGULAR	ACTIVO
11583	SEDE CENTRAL - OGAJ - OFICINAS - A325	74 Oficina	08 Cómputo	UNIDAD CENTRAL DE PROCESO - CPU	740899502543	31/03/2015	REGULAR	ACTIVO
11584	SEDE CENTRAL - OGAJ - OFICINAS - A325	74 Oficina	08 Cómputo	UNIDAD CENTRAL DE PROCESO - CPU	740899502615	31/03/2015	REGULAR	ACTIVO
11585	SEDE CENTRAL - OGAJ - OFICINAS - A325	74 Oficina	08 Cómputo	UNIDAD CENTRAL DE PROCESO - CPU	740899502712	31/03/2015	REGULAR	ACTIVO
11586	SEDE CENTRAL - OGAJ - OFICINAS - A325	11 Aire Acondicionado y Refrigeración	22 Equipo	VENTILADOR ELECTRICO PARA MESA O DE PIE	112279700095	06/04/2006	REGULAR	ACTIVO
11587	SEDE CENTRAL - OGAJ - OFICINAS - A325	11 Aire Acondicionado y Refrigeración	22 Equipo	VENTILADOR ELECTRICO PARA MESA O DE PIE	112279700396	13/06/2016	REGULAR	ACTIVO
11588	SEDE CENTRAL - OGAJ - OFICINAS - A325	46 Electricidad Y Electrónica	22 Equipo	ACUMULADOR DE ENERGIA - EQUIPO DE UPS	462200500137	31/01/2008	REGULAR	ACTIVO
11589	SEDE CENTRAL - OGAJ - OFICINAS - A325	46 Electricidad Y Electrónica	22 Equipo	ACUMULADOR DE ENERGIA - EQUIPO DE UPS	462200500138	31/01/2008	REGULAR	ACTIVO
11590	SEDE CENTRAL - OGAJ - OFICINAS - A325	46 Electricidad Y Electrónica	22 Equipo	ACUMULADOR DE ENERGIA - EQUIPO DE UPS	462200500181	27/03/2013	REGULAR	ACTIVO
11591	SEDE CENTRAL - OGAJ - OFICINAS - A325	46 Electricidad Y Electrónica	22 Equipo	ACUMULADOR DE ENERGIA - EQUIPO DE UPS	462200500185	05/06/2014	REGULAR	ACTIVO
11592	SEDE CENTRAL - OGAJ - OFICINAS - A325	46 Electricidad Y Electrónica	22 Equipo	ACUMULADOR DE ENERGIA - EQUIPO DE UPS	462200500186	30/09/2014	REGULAR	ACTIVO
11593	SEDE CENTRAL - OGAJ - OFICINAS - A325	46 Electricidad Y Electrónica	22 Equipo	ACUMULADOR DE ENERGIA - EQUIPO DE UPS	462200500209	31/05/2016	REGULAR	ACTIVO
11594	SEDE CENTRAL - OGAJ - OFICINAS - A325	46 Electricidad Y Electrónica	22 Equipo	ACUMULADOR DE ENERGIA - EQUIPO DE UPS	462200500211	30/09/2016	REGULAR	ACTIVO
11595	SEDE CENTRAL - OGAJ - OFICINAS - A325	46 Electricidad Y Electrónica	22 Equipo	ACUMULADOR DE ENERGIA - EQUIPO DE UPS	462200500213	30/09/2016	REGULAR	ACTIVO
11596	SEDE CENTRAL - OGAJ - OFICINAS - A325	46 Electricidad Y Electrónica	22 Equipo	ACUMULADOR DE ENERGIA - EQUIPO DE UPS	462200500206	31/05/2016	REGULAR	ACTIVO
11597	SEDE CENTRAL - OGAJ - OFICINAS - A325	95 Telecomunicaciones	22 Equipo	ANALIZADOR DE FIBRA OPTICA - ANALIZADOR DE RED	952202860001	28/02/2008	REGULAR	ACTIVO
11598	SEDE CENTRAL - OGAJ - OFICINAS - A325	95 Telecomunicaciones	22 Equipo	CAMARA DE VIDEO DIGITAL	952214700025	31/05/2016	REGULAR	ACTIVO
11599	SEDE CENTRAL - OGAJ - OFICINAS - A325	74 Oficina	08 Cómputo	COMPUTADORA PERSONAL PORTATIL	740805000093	18/05/2009	REGULAR	ACTIVO
11600	SEDE CENTRAL - OGAJ - OFICINAS - A325	74 Oficina	08 Cómputo	COMPUTADORA PERSONAL PORTATIL	740805000168	27/12/2012	REGULAR	ACTIVO
11601	SEDE CENTRAL - OGAJ - OFICINAS - A325	74 Oficina	08 Cómputo	DISCO DURO EXTERNO	740818500053	30/06/2015	REGULAR	ACTIVO
11602	SEDE CENTRAL - OGAJ - OFICINAS - A325	74 Oficina	08 Cómputo	DISCO DURO EXTERNO	740818500070	15/06/2016	REGULAR	ACTIVO
11603	SEDE CENTRAL - OGAJ - OFICINAS - A325	74 Oficina	08 Cómputo	DISCO DURO EXTERNO	740818500033	27/12/2013	REGULAR	ACTIVO
11604	SEDE CENTRAL - OGAJ - OFICINAS - A325	95 Telecomunicaciones	22 Equipo	EQUIPO DE VIDEOCONFERENCIA	952233840002	13/04/2016	REGULAR	ACTIVO
11605	SEDE CENTRAL - OGAJ - OFICINAS - A325	74 Oficina	22 Equipo	EQUIPO MULTIFUNCIONAL COPIADORA FAX IMPRESORA SCANNER	742223580094	17/12/2014	REGULAR	ACTIVO
11606	SEDE CENTRAL - OGAJ - OFICINAS - A325	11 Aire Acondicionado y Refrigeración	22 Equipo	EQUIPO PARA AIRE ACONDICIONADO TIPO DOMESTICO	112236140124	31/03/2016	REGULAR	ACTIVO
11607	SEDE CENTRAL - OGAJ - OFICINAS - A325	74 Oficina	64 Mobiliario	ESCALERA METALICA TIPO TIJERA	746436440006	10/09/2009	REGULAR	ACTIVO
11608	SEDE CENTRAL - OGAJ - OFICINAS - A325	46 Electricidad Y Electrónica	22 Equipo	ESTABILIZADOR	462252150076	02/05/2000	REGULAR	ACTIVO
11609	SEDE CENTRAL - OGAJ - OFICINAS - A325	46 Electricidad Y Electrónica	22 Equipo	ESTABILIZADOR	462252150236	18/10/2012	REGULAR	ACTIVO
11610	SEDE CENTRAL - OGAJ - OFICINAS - A325	88 Seguridad Industrial	22 Equipo	EXTINTOR	882225250056	23/07/2002	REGULAR	ACTIVO
11611	SEDE CENTRAL - OGAJ - OFICINAS - A325	88 Seguridad Industrial	22 Equipo	EXTINTOR	882225250077	03/04/2006	REGULAR	ACTIVO
11612	SEDE CENTRAL - OGAJ - OFICINAS - A325	88 Seguridad Industrial	22 Equipo	EXTINTOR	882225250149	21/10/2010	REGULAR	ACTIVO
11613	SEDE CENTRAL - OGAJ - OFICINAS - A325	74 Oficina	64 Mobiliario	GABINETE DE MADERA	746444740003	20/07/2000	REGULAR	ACTIVO
11614	SEDE CENTRAL - OGAJ - OFICINAS - A325	74 Oficina	64 Mobiliario	GABINETE DE METAL	746444910027	21/02/2013	REGULAR	ACTIVO
11615	SEDE CENTRAL - OGAJ - OFICINAS - A325	74 Oficina	64 Mobiliario	GABINETE DE METAL	746444910003	04/11/1996	MALO	ACTIVO
11616	SEDE CENTRAL - OGAJ - OFICINAS - A325	74 Oficina	64 Mobiliario	GABINETE DE METAL	746444910015	01/12/2008	REGULAR	ACTIVO
11617	SEDE CENTRAL - OGAJ - OFICINAS - A325	74 Oficina	64 Mobiliario	GABINETE DE METAL	746444910016	01/12/2008	REGULAR	ACTIVO
11618	SEDE CENTRAL - OGAJ - OFICINAS - A325	74 Oficina	64 Mobiliario	GABINETE DE METAL	746444910020	01/12/2008	REGULAR	ACTIVO
11619	SEDE CENTRAL - OGAJ - OFICINAS - A325	74 Oficina	64 Mobiliario	GABINETE DE METAL	746444910026	29/12/2011	REGULAR	ACTIVO
11620	SEDE CENTRAL - OGAJ - OFICINAS - A325	95 Telecomunicaciones	22 Equipo	GRABADOR DIGITAL DE VIDEO Y AUDIO - VIDEOGRABADOR DIGITAL	952245280001	13/06/2016	REGULAR	ACTIVO
11621	SEDE CENTRAL - OGAJ - OFICINAS - A325	32 Cocina Y Comedor	22 Equipo	HORNO MICROONDAS	322260610041	10/11/2015	REGULAR	ACTIVO
11622	SEDE CENTRAL - OGAJ - OFICINAS - A325	74 Oficina	08 Cómputo	MONITOR PLANO	740881870594	28/10/2010	REGULAR	ACTIVO
11623	SEDE CENTRAL - OGAJ - OFICINAS - A325	74 Oficina	08 Cómputo	MONITOR PLANO	740881870945	18/10/2012	REGULAR	ACTIVO
11624	SEDE CENTRAL - OGAJ - OFICINAS - A325	74 Oficina	08 Cómputo	MONITOR PLANO	740881871265	27/12/2013	REGULAR	ACTIVO
11625	SEDE CENTRAL - OGAJ - OFICINAS - A325	74 Oficina	08 Cómputo	MONITOR PLANO	740881871269	27/12/2013	REGULAR	ACTIVO
11626	SEDE CENTRAL - OGAJ - OFICINAS - A325	74 Oficina	08 Cómputo	MONITOR PLANO	740881871519	31/03/2015	REGULAR	ACTIVO
11627	SEDE CENTRAL - OGAJ - OFICINAS - A325	95 Telecomunicaciones	22 Equipo	PATCH PANEL - PANEL DE CONMUTACION	952261150006	30/09/2009	REGULAR	ACTIVO
11628	SEDE CENTRAL - OGAJ - OFICINAS - A325	95 Telecomunicaciones	22 Equipo	PUNTO DE ACCESO INALAMBRICO - ACCESS POINT WIRELESS	952267420022	29/08/2012	REGULAR	ACTIVO
11629	SEDE CENTRAL - OGAJ - OFICINAS - A325	67 Maquinaria Vehículos Y Otros	64 Mobiliario	RACK (OTROS)	676454340018	29/12/2011	REGULAR	ACTIVO
11630	SEDE CENTRAL - OGAJ - OFICINAS - A325	95 Telecomunicaciones	22 Equipo	RECTIFICADOR DE BATERIA	952273050001	30/09/2014	REGULAR	ACTIVO
11631	SEDE CENTRAL - OGAJ - OFICINAS - A325	11 Aire Acondicionado y Refrigeración	22 Equipo	REFRIGERADORA ELECTRICA DOMESTICA	112263860075	06/11/2015	REGULAR	ACTIVO
11632	SEDE CENTRAL - OGAJ - OFICINAS - A325	74 Oficina	08 Cómputo	SERVIDOR	740892000016	03/06/2004	REGULAR	ACTIVO
11633	SEDE CENTRAL - OGAJ - OFICINAS - A325	74 Oficina	08 Cómputo	SERVIDOR	740892000026	26/08/2008	REGULAR	ACTIVO
11634	SEDE CENTRAL - OGAJ - OFICINAS - A325	74 Oficina	08 Cómputo	SERVIDOR	740892000027	26/08/2008	REGULAR	ACTIVO
11635	SEDE CENTRAL - OGAJ - OFICINAS - A325	74 Oficina	08 Cómputo	SERVIDOR	740892000028	26/08/2008	REGULAR	ACTIVO
11636	SEDE CENTRAL - OGAJ - OFICINAS - A325	74 Oficina	08 Cómputo	SERVIDOR	740892000029	26/08/2008	REGULAR	ACTIVO
11637	SEDE CENTRAL - OGAJ - OFICINAS - A325	74 Oficina	08 Cómputo	SERVIDOR	740892000030	26/08/2008	REGULAR	ACTIVO
11638	SEDE CENTRAL - OGAJ - OFICINAS - A325	74 Oficina	08 Cómputo	SERVIDOR	740892000032	26/08/2008	REGULAR	ACTIVO
11639	SEDE CENTRAL - OGAJ - OFICINAS - A325	74 Oficina	08 Cómputo	SERVIDOR	740892000033	26/08/2008	REGULAR	ACTIVO
11640	SEDE CENTRAL - OGAJ - OFICINAS - A325	74 Oficina	08 Cómputo	SERVIDOR	740892000034	25/08/2008	REGULAR	ACTIVO
11641	SEDE CENTRAL - OGAJ - OFICINAS - A325	74 Oficina	08 Cómputo	SERVIDOR	740892000035	25/08/2008	REGULAR	ACTIVO
11642	SEDE CENTRAL - OGAJ - OFICINAS - A325	74 Oficina	08 Cómputo	SERVIDOR	740892000036	13/05/2002	REGULAR	ACTIVO
11643	SEDE CENTRAL - OGAJ - OFICINAS - A325	74 Oficina	08 Cómputo	SERVIDOR	740892000039	16/03/2012	REGULAR	ACTIVO
11644	SEDE CENTRAL - OGAJ - OFICINAS - A325	74 Oficina	08 Cómputo	SERVIDOR	740892000040	02/02/2012	REGULAR	ACTIVO

MVCS
Por: MENA CAMPOS Antonio FAU 20504743307 hard
Motivo: Doy V° B°
Fecha: 2022/03/18 09:39:43-0500

MVCS
Por: TRUJILLO ANDIA Alex Javier FAU 20504743307 hard
Motivo: Doy V° B°
Fecha: 2022/03/17 19:49:57-0500

SISTEMA ADMINISTRATIVO DE ABASTECIMIENTO
ANEXO 7.4
INVENTARIO PATRIMONIAL DE BIENES MUEBLES

1 Sector: 37 Vivienda, Construcción y Saneamiento.
2 Pliego: 037 Ministerio de Vivienda, Construcción y Saneamiento.
3 Unidad Ejecutora: 001 Ministerio de Vivienda, Construcción y Saneamiento- Adm. General.
4 Fecha Corte: 31/12/2021.

N°	Nombre del Local	Grupo [1]	Clase [2]	Denominación (Del SINABIP)	Código Patrimonial (Númerico)	Fechas de Adquisición	Estado [3]	Condición [4]
11645	SEDE CENTRAL - OGAJ - OFICINAS - A325	74 Oficina	08 Cómputo	SERVIDOR	740892000042	27/12/2013	REGULAR	ACTIVO
11646	SEDE CENTRAL - OGAJ - OFICINAS - A325	74 Oficina	08 Cómputo	SERVIDOR	740892000043	30/09/2014	REGULAR	ACTIVO
11647	SEDE CENTRAL - OGAJ - OFICINAS - A325	74 Oficina	08 Cómputo	SERVIDOR	740892000044	30/09/2014	REGULAR	ACTIVO
11648	SEDE CENTRAL - OGAJ - OFICINAS - A325	74 Oficina	08 Cómputo	SERVIDOR	740892000045	30/09/2014	REGULAR	ACTIVO
11649	SEDE CENTRAL - OGAJ - OFICINAS - A325	74 Oficina	08 Cómputo	SERVIDOR	740892000046	30/09/2014	REGULAR	ACTIVO
11650	SEDE CENTRAL - OGAJ - OFICINAS - A325	74 Oficina	64 Mobiliario	SILLA GIRATORIA DE METAL	746483901304	04/12/2013	REGULAR	ACTIVO
11651	SEDE CENTRAL - OGAJ - OFICINAS - A325	74 Oficina	64 Mobiliario	SILLA GIRATORIA DE METAL	746483901854	06/05/2015	REGULAR	ACTIVO
11652	SEDE CENTRAL - OGAJ - OFICINAS - A325	74 Oficina	64 Mobiliario	SILLA GIRATORIA DE METAL	746483902609	15/04/2016	REGULAR	ACTIVO
11653	SEDE CENTRAL - OGAJ - OFICINAS - A325	74 Oficina	64 Mobiliario	SILLA GIRATORIA DE METAL	746483902611	15/04/2016	REGULAR	ACTIVO
11654	SEDE CENTRAL - OGAJ - OFICINAS - A325	74 Oficina	64 Mobiliario	SILLA GIRATORIA DE METAL	746483902640	20/05/2016	REGULAR	ACTIVO
11655	SEDE CENTRAL - OGAJ - OFICINAS - A325	95 Telecomunicaciones	22 Equipo	SWITCH PARA RED	952281170002	30/11/2012	REGULAR	ACTIVO
11656	SEDE CENTRAL - OGAJ - OFICINAS - A325	95 Telecomunicaciones	22 Equipo	SWITCH PARA RED	952281170003	30/11/2012	REGULAR	ACTIVO
11657	SEDE CENTRAL - OGAJ - OFICINAS - A325	95 Telecomunicaciones	22 Equipo	SWITCH PARA RED	952281170004	30/11/2012	REGULAR	ACTIVO
11658	SEDE CENTRAL - OGAJ - OFICINAS - A325	95 Telecomunicaciones	22 Equipo	SWITCH PARA RED	952281170005	30/11/2012	REGULAR	ACTIVO
11659	SEDE CENTRAL - OGAJ - OFICINAS - A325	95 Telecomunicaciones	22 Equipo	SWITCH PARA RED	952281170008	01/08/2013	REGULAR	ACTIVO
11660	SEDE CENTRAL - OGAJ - OFICINAS - A325	95 Telecomunicaciones	22 Equipo	SWITCH PARA RED	952281170011	06/02/2002	REGULAR	ACTIVO
11661	SEDE CENTRAL - OGAJ - OFICINAS - A325	95 Telecomunicaciones	22 Equipo	SWITCH PARA RED	952281170026	26/08/2008	REGULAR	ACTIVO
11662	SEDE CENTRAL - OGAJ - OFICINAS - A325	95 Telecomunicaciones	22 Equipo	SWITCH PARA RED	952281170027	25/08/2008	REGULAR	ACTIVO
11663	SEDE CENTRAL - OGAJ - OFICINAS - A325	95 Telecomunicaciones	22 Equipo	SWITCH PARA RED	952281170057	30/09/2009	REGULAR	ACTIVO
11664	SEDE CENTRAL - OGAJ - OFICINAS - A325	95 Telecomunicaciones	22 Equipo	SWITCH PARA RED	952281170061	29/10/2009	REGULAR	ACTIVO
11665	SEDE CENTRAL - OGAJ - OFICINAS - A325	95 Telecomunicaciones	22 Equipo	SWITCH PARA RED	952281170063	31/12/2015	REGULAR	ACTIVO
11666	SEDE CENTRAL - OGAJ - OFICINAS - A325	95 Telecomunicaciones	22 Equipo	SWITCH PARA RED	952281170066	31/12/2015	REGULAR	ACTIVO
11667	SEDE CENTRAL - OGAJ - OFICINAS - A325	95 Telecomunicaciones	22 Equipo	SWITCH PARA RED	952281170075	31/12/2014	REGULAR	ACTIVO
11668	SEDE CENTRAL - OGAJ - OFICINAS - A325	95 Telecomunicaciones	22 Equipo	SWITCH PARA RED	952281170077	31/12/2014	REGULAR	ACTIVO
11669	SEDE CENTRAL - OGAJ - OFICINAS - A325	95 Telecomunicaciones	22 Equipo	SWITCH PARA RED	952281170079	31/12/2014	REGULAR	ACTIVO
11670	SEDE CENTRAL - OGAJ - OFICINAS - A325	95 Telecomunicaciones	22 Equipo	SWITCH PARA RED	952281170089	31/12/2015	REGULAR	ACTIVO
11671	SEDE CENTRAL - OGAJ - OFICINAS - A325	95 Telecomunicaciones	22 Equipo	SWITCH PARA RED	952281170090	31/12/2015	REGULAR	ACTIVO
11672	SEDE CENTRAL - OGAJ - OFICINAS - A325	95 Telecomunicaciones	22 Equipo	SWITCH PARA RED	952281170092	31/12/2015	REGULAR	ACTIVO
11673	SEDE CENTRAL - OGAJ - OFICINAS - A325	95 Telecomunicaciones	22 Equipo	SWITCH PARA RED	952281170093	31/12/2015	REGULAR	ACTIVO
11674	SEDE CENTRAL - OGAJ - OFICINAS - A325	95 Telecomunicaciones	22 Equipo	SWITCH PARA RED	952281170040	01/12/2008	REGULAR	ACTIVO
11675	SEDE CENTRAL - OGAJ - OFICINAS - A325	74 Oficina	08 Cómputo	TABLETA PAD	740894930006	26/12/2012	REGULAR	ACTIVO
11676	SEDE CENTRAL - OGAJ - OFICINAS - A325	74 Oficina	08 Cómputo	TABLETA PAD	740894930007	26/12/2012	REGULAR	ACTIVO
11677	SEDE CENTRAL - OGAJ - OFICINAS - A325	74 Oficina	08 Cómputo	TABLETA PAD	740894930013	13/05/2013	REGULAR	ACTIVO
11678	SEDE CENTRAL - OGAJ - OFICINAS - A325	74 Oficina	08 Cómputo	TECLADO - KEYBOARD	740895000217	30/06/2003	REGULAR	ACTIVO
11679	SEDE CENTRAL - OGAJ - OFICINAS - A325	74 Oficina	08 Cómputo	TECLADO - KEYBOARD	740895001551	28/10/2010	REGULAR	ACTIVO
11680	SEDE CENTRAL - OGAJ - OFICINAS - A325	74 Oficina	08 Cómputo	TECLADO - KEYBOARD	740895001557	28/10/2010	REGULAR	ACTIVO
11681	SEDE CENTRAL - OGAJ - OFICINAS - A325	74 Oficina	08 Cómputo	TECLADO - KEYBOARD	740895001886	18/10/2012	REGULAR	ACTIVO
11682	SEDE CENTRAL - OGAJ - OFICINAS - A325	74 Oficina	08 Cómputo	TECLADO - KEYBOARD	740895001901	18/10/2012	REGULAR	ACTIVO
11683	SEDE CENTRAL - OGAJ - OFICINAS - A325	74 Oficina	08 Cómputo	TECLADO - KEYBOARD	740895001924	18/10/2012	REGULAR	ACTIVO
11684	SEDE CENTRAL - OGAJ - OFICINAS - A325	74 Oficina	08 Cómputo	TECLADO - KEYBOARD	740895001975	18/10/2012	REGULAR	ACTIVO
11685	SEDE CENTRAL - OGAJ - OFICINAS - A325	74 Oficina	08 Cómputo	TECLADO - KEYBOARD	740895002011	18/10/2012	REGULAR	ACTIVO
11686	SEDE CENTRAL - OGAJ - OFICINAS - A325	74 Oficina	08 Cómputo	TECLADO - KEYBOARD	740895002024	18/10/2012	REGULAR	ACTIVO
11687	SEDE CENTRAL - OGAJ - OFICINAS - A325	74 Oficina	08 Cómputo	TECLADO - KEYBOARD	740895002071	18/10/2012	REGULAR	ACTIVO
11688	SEDE CENTRAL - OGAJ - OFICINAS - A325	74 Oficina	08 Cómputo	TECLADO - KEYBOARD	740895002200	27/12/2013	REGULAR	ACTIVO
11689	SEDE CENTRAL - OGAJ - OFICINAS - A325	74 Oficina	08 Cómputo	TECLADO - KEYBOARD	740895002250	27/12/2013	REGULAR	ACTIVO
11690	SEDE CENTRAL - OGAJ - OFICINAS - A325	74 Oficina	08 Cómputo	TECLADO - KEYBOARD	740895002347	27/12/2013	REGULAR	ACTIVO
11691	SEDE CENTRAL - OGAJ - OFICINAS - A325	74 Oficina	08 Cómputo	TECLADO - KEYBOARD	740895002353	27/12/2013	REGULAR	ACTIVO
11692	SEDE CENTRAL - OGAJ - OFICINAS - A325	74 Oficina	08 Cómputo	TECLADO - KEYBOARD	740895000357	23/06/2005	REGULAR	ACTIVO
11693	SEDE CENTRAL - OGAJ - OFICINAS - A325	74 Oficina	08 Cómputo	TECLADO - KEYBOARD	740895001875	29/08/2012	REGULAR	ACTIVO
11694	SEDE CENTRAL - OGAJ - OFICINAS - A325	74 Oficina	08 Cómputo	TECLADO - KEYBOARD	740895002080	15/11/2012	REGULAR	ACTIVO
11695	SEDE CENTRAL - OGAJ - OFICINAS - A325	74 Oficina	08 Cómputo	TECLADO - KEYBOARD	740895002085	20/11/2012	REGULAR	ACTIVO
11696	SEDE CENTRAL - OGAJ - OFICINAS - A325	74 Oficina	08 Cómputo	TECLADO - KEYBOARD	740895002096	26/12/2012	REGULAR	ACTIVO
11697	SEDE CENTRAL - OGAJ - OFICINAS - A325	95 Telecomunicaciones	22 Equipo	TELEFONO	952282870371	27/12/2013	REGULAR	ACTIVO
11698	SEDE CENTRAL - OGAJ - OFICINAS - A325	95 Telecomunicaciones	22 Equipo	TELEFONO	952282870480	29/12/2016	REGULAR	ACTIVO
11699	SEDE CENTRAL - OGAJ - OFICINAS - A325	74 Oficina	08 Cómputo	UNIDAD CENTRAL DE PROCESO - CPU	740899500101	28/02/1997	MALO	ACTIVO
11700	SEDE CENTRAL - OGAJ - OFICINAS - A325	74 Oficina	08 Cómputo	UNIDAD CENTRAL DE PROCESO - CPU	740899501017	30/12/2008	REGULAR	ACTIVO
11701	SEDE CENTRAL - OGAJ - OFICINAS - A325	74 Oficina	08 Cómputo	UNIDAD CENTRAL DE PROCESO - CPU	740899501021	30/12/2008	REGULAR	ACTIVO
11702	SEDE CENTRAL - OGAJ - OFICINAS - A325	74 Oficina	08 Cómputo	UNIDAD CENTRAL DE PROCESO - CPU	740899501024	30/12/2008	REGULAR	ACTIVO
11703	SEDE CENTRAL - OGAJ - OFICINAS - A325	74 Oficina	08 Cómputo	UNIDAD CENTRAL DE PROCESO - CPU	740899501029	30/12/2008	REGULAR	ACTIVO
11704	SEDE CENTRAL - OGAJ - OFICINAS - A325	74 Oficina	08 Cómputo	UNIDAD CENTRAL DE PROCESO - CPU	740899501032	30/12/2008	REGULAR	ACTIVO
11705	SEDE CENTRAL - OGAJ - OFICINAS - A325	74 Oficina	08 Cómputo	UNIDAD CENTRAL DE PROCESO - CPU	740899501034	31/12/2008	REGULAR	ACTIVO
11706	SEDE CENTRAL - OGAJ - OFICINAS - A325	74 Oficina	08 Cómputo	UNIDAD CENTRAL DE PROCESO - CPU	740899501048	30/03/2009	REGULAR	ACTIVO
11707	SEDE CENTRAL - OGAJ - OFICINAS - A325	74 Oficina	08 Cómputo	UNIDAD CENTRAL DE PROCESO - CPU	740899501049	30/03/2009	REGULAR	ACTIVO
11708	SEDE CENTRAL - OGAJ - OFICINAS - A325	74 Oficina	08 Cómputo	UNIDAD CENTRAL DE PROCESO - CPU	740899501060	31/03/2009	REGULAR	ACTIVO
11709	SEDE CENTRAL - OGAJ - OFICINAS - A325	74 Oficina	08 Cómputo	UNIDAD CENTRAL DE PROCESO - CPU	740899501063	31/03/2009	REGULAR	ACTIVO
11710	SEDE CENTRAL - OGAJ - OFICINAS - A325	74 Oficina	08 Cómputo	UNIDAD CENTRAL DE PROCESO - CPU	740899501067	31/03/2009	REGULAR	ACTIVO
11711	SEDE CENTRAL - OGAJ - OFICINAS - A325	74 Oficina	08 Cómputo	UNIDAD CENTRAL DE PROCESO - CPU	740899501069	31/03/2009	REGULAR	ACTIVO
11712	SEDE CENTRAL - OGAJ - OFICINAS - A325	74 Oficina	08 Cómputo	UNIDAD CENTRAL DE PROCESO - CPU	740899501072	31/03/2009	REGULAR	ACTIVO
11713	SEDE CENTRAL - OGAJ - OFICINAS - A325	74 Oficina	08 Cómputo	UNIDAD CENTRAL DE PROCESO - CPU	740899501214	28/10/2010	REGULAR	ACTIVO
11714	SEDE CENTRAL - OGAJ - OFICINAS - A325	74 Oficina	08 Cómputo	UNIDAD CENTRAL DE PROCESO - CPU	740899501225	28/10/2010	REGULAR	ACTIVO
11715	SEDE CENTRAL - OGAJ - OFICINAS - A325	74 Oficina	08 Cómputo	UNIDAD CENTRAL DE PROCESO - CPU	740899501238	28/10/2010	REGULAR	ACTIVO
11716	SEDE CENTRAL - OGAJ - OFICINAS - A325	74 Oficina	08 Cómputo	UNIDAD CENTRAL DE PROCESO - CPU	740899501240	28/10/2010	REGULAR	ACTIVO
11717	SEDE CENTRAL - OGAJ - OFICINAS - A325	74 Oficina	08 Cómputo	UNIDAD CENTRAL DE PROCESO - CPU	740899501281	28/10/2010	REGULAR	ACTIVO
11718	SEDE CENTRAL - OGAJ - OFICINAS - A325	74 Oficina	08 Cómputo	UNIDAD CENTRAL DE PROCESO - CPU	740899501298	28/10/2010	REGULAR	ACTIVO
11719	SEDE CENTRAL - OGAJ - OFICINAS - A325	74 Oficina	08 Cómputo	UNIDAD CENTRAL DE PROCESO - CPU	740899501325	28/10/2010	REGULAR	ACTIVO
11720	SEDE CENTRAL - OGAJ - OFICINAS - A325	74 Oficina	08 Cómputo	UNIDAD CENTRAL DE PROCESO - CPU	740899501334	28/10/2010	REGULAR	ACTIVO
11721	SEDE CENTRAL - OGAJ - OFICINAS - A325	74 Oficina	08 Cómputo	UNIDAD CENTRAL DE PROCESO - CPU	740899501342	28/10/2010	REGULAR	ACTIVO
11722	SEDE CENTRAL - OGAJ - OFICINAS - A325	74 Oficina	08 Cómputo	UNIDAD CENTRAL DE PROCESO - CPU	740899501346	28/10/2010	REGULAR	ACTIVO
11723	SEDE CENTRAL - OGAJ - OFICINAS - A325	74 Oficina	08 Cómputo	UNIDAD CENTRAL DE PROCESO - CPU	740899501357	28/10/2010	REGULAR	ACTIVO
11724	SEDE CENTRAL - OGAJ - OFICINAS - A325	74 Oficina	08 Cómputo	UNIDAD CENTRAL DE PROCESO - CPU	740899501418	28/10/2010	REGULAR	ACTIVO
11725	SEDE CENTRAL - OGAJ - OFICINAS - A325	74 Oficina	08 Cómputo	UNIDAD CENTRAL DE PROCESO - CPU	740899501442	28/10/2010	REGULAR	ACTIVO
11726	SEDE CENTRAL - OGAJ - OFICINAS - A325	74 Oficina	08 Cómputo	UNIDAD CENTRAL DE PROCESO - CPU	740899501453	28/10/2010	REGULAR	ACTIVO

MVCS
Por: MENA CAMPOS Antonio FAU 20504743307 hard
Motivo: Doy V° B°
Fecha: 2022/03/18 09:39:43-0500

MVCS
Por: TRUJILLO ANDIA Alex Javier FAU 20504743307 hard
Motivo: Doy V° B°
Fecha: 2022/03/17 19:49:57-0500

SISTEMA ADMINISTRATIVO DE ABASTECIMIENTO
ANEXO 7.4
INVENTARIO PATRIMONIAL DE BIENES MUEBLES

1 Sector: 37 Vivienda, Construcción y Saneamiento.
2 Pliego: 037 Ministerio de Vivienda, Construcción y Saneamiento.
3 Unidad Ejecutora: 001 Ministerio de Vivienda, Construcción y Saneamiento- Adm. General.
4 Fecha Corte: 31/12/2021.

N°	Nombre del Local	Grupo [1]	Clase [2]	Denominación (Del SINABIP)	Código Patrimonial (Númerico)	Fechas de Adquisición	Estado [3]	Condición [4]
11727	SEDE CENTRAL - OGAJ - OFICINAS - A325	74 Oficina	08 Cómputo	UNIDAD CENTRAL DE PROCESO - CPU	740899501630	18/10/2012	REGULAR	ACTIVO
11728	SEDE CENTRAL - OGAJ - OFICINAS - A325	74 Oficina	08 Cómputo	UNIDAD CENTRAL DE PROCESO - CPU	740899501676	18/10/2012	REGULAR	ACTIVO
11729	SEDE CENTRAL - OGAJ - OFICINAS - A325	74 Oficina	08 Cómputo	UNIDAD CENTRAL DE PROCESO - CPU	740899501680	18/10/2012	REGULAR	ACTIVO
11730	SEDE CENTRAL - OGAJ - OFICINAS - A325	74 Oficina	08 Cómputo	UNIDAD CENTRAL DE PROCESO - CPU	740899501943	27/12/2013	REGULAR	ACTIVO
11731	SEDE CENTRAL - OGAJ - OFICINAS - A325	74 Oficina	08 Cómputo	UNIDAD CENTRAL DE PROCESO - CPU	740899501970	27/12/2013	REGULAR	ACTIVO
11732	SEDE CENTRAL - OGAJ - OFICINAS - A325	74 Oficina	08 Cómputo	UNIDAD CENTRAL DE PROCESO - CPU	740899501972	27/12/2013	REGULAR	ACTIVO
11733	SEDE CENTRAL - OGAJ - OFICINAS - A325	74 Oficina	08 Cómputo	UNIDAD CENTRAL DE PROCESO - CPU	740899502067	27/12/2013	REGULAR	ACTIVO
11734	SEDE CENTRAL - OGAJ - OFICINAS - A325	74 Oficina	08 Cómputo	UNIDAD CENTRAL DE PROCESO - CPU	740899502077	27/12/2013	REGULAR	ACTIVO
11735	SEDE CENTRAL - OGAJ - OFICINAS - A325	74 Oficina	08 Cómputo	UNIDAD CENTRAL DE PROCESO - CPU	740899502192	17/11/2014	REGULAR	ACTIVO
11736	SEDE CENTRAL - OGAJ - OFICINAS - A325	74 Oficina	08 Cómputo	UNIDAD CENTRAL DE PROCESO - CPU	740899502202	16/12/2014	REGULAR	ACTIVO
11737	SEDE CENTRAL - OGAJ - OFICINAS - A325	74 Oficina	08 Cómputo	UNIDAD CENTRAL DE PROCESO - CPU	740899502473	31/03/2015	REGULAR	ACTIVO
11738	SEDE CENTRAL - OGAJ - OFICINAS - A325	74 Oficina	08 Cómputo	UNIDAD CENTRAL DE PROCESO - CPU	740899502670	31/03/2015	REGULAR	ACTIVO
11739	SEDE CENTRAL - OGAJ - OFICINAS - A325	74 Oficina	08 Cómputo	UNIDAD CENTRAL DE PROCESO - CPU	740899502823	30/09/2016	REGULAR	ACTIVO
11740	SEDE CENTRAL - OGAJ - OFICINAS - A325	74 Oficina	64 Mobiliario	ARCHIVADOR DE MELAMINA	746403550060	19/07/2016	REGULAR	ACTIVO
11741	SEDE CENTRAL - OGAJ - OFICINAS - A325	95 Telecomunicaciones	22 Equipo	CAMARA DE VIDEO	952214670006	27/12/2013	REGULAR	ACTIVO
11742	SEDE CENTRAL - OGAJ - OFICINAS - A325	74 Oficina	22 Equipo	CAMARA FOTOGRAFICA DIGITAL	742208970075	22/06/2010	REGULAR	ACTIVO
11743	SEDE CENTRAL - OGAJ - OFICINAS - A325	74 Oficina	22 Equipo	CAMARA FOTOGRAFICA DIGITAL	742208970117	31/10/2012	REGULAR	ACTIVO
11744	SEDE CENTRAL - OGAJ - OFICINAS - A325	74 Oficina	22 Equipo	CAMARA FOTOGRAFICA DIGITAL	742208970118	31/10/2012	REGULAR	ACTIVO
11745	SEDE CENTRAL - OGAJ - OFICINAS - A325	74 Oficina	22 Equipo	CAMARA FOTOGRAFICA DIGITAL	742208970119	31/10/2012	REGULAR	ACTIVO
11746	SEDE CENTRAL - OGAJ - OFICINAS - A325	74 Oficina	22 Equipo	CAMARA FOTOGRAFICA DIGITAL	742208970144	27/12/2013	REGULAR	ACTIVO
11747	SEDE CENTRAL - OGAJ - OFICINAS - A325	74 Oficina	08 Cómputo	COMPUTADORA PERSONAL PORTATIL	740805000129	15/04/2011	REGULAR	ACTIVO
11748	SEDE CENTRAL - OGAJ - OFICINAS - A325	74 Oficina	08 Cómputo	COMPUTADORA PERSONAL PORTATIL	740805000176	14/03/2013	REGULAR	ACTIVO
11749	SEDE CENTRAL - OGAJ - OFICINAS - A325	74 Oficina	08 Cómputo	DISCO DURO EXTERNO	740818500025	31/10/2012	REGULAR	ACTIVO
11750	SEDE CENTRAL - OGAJ - OFICINAS - A325	74 Oficina	08 Cómputo	DISCO DURO EXTERNO	740818500075	23/09/2016	REGULAR	ACTIVO
11751	SEDE CENTRAL - OGAJ - OFICINAS - A325	74 Oficina	08 Cómputo	DISCO DURO EXTERNO	740818500031	14/03/2013	REGULAR	ACTIVO
11752	SEDE CENTRAL - OGAJ - OFICINAS - A325	95 Telecomunicaciones	22 Equipo	EQUIPO DE POSICIONAMIENTO - GPS	952231860001	27/12/2013	REGULAR	ACTIVO
11753	SEDE CENTRAL - OGAJ - OFICINAS - A325	95 Telecomunicaciones	22 Equipo	EQUIPO DE POSICIONAMIENTO - GPS	952231860002	27/12/2013	REGULAR	ACTIVO
11754	SEDE CENTRAL - OGAJ - OFICINAS - A325	95 Telecomunicaciones	22 Equipo	EQUIPO DE POSICIONAMIENTO - GPS	952231860119	25/06/2013	REGULAR	ACTIVO
11755	SEDE CENTRAL - OGAJ - OFICINAS - A325	11 Aire Acondicionado y Refrigeración	22 Equipo	EQUIPO PARA AIRE ACONDICIONADO TIPO DOMESTICO	112236140046	14/03/2005	REGULAR	ACTIVO
11756	SEDE CENTRAL - OGAJ - OFICINAS - A325	95 Telecomunicaciones	22 Equipo	ESCANER DE RED	952236860021	30/12/2014	REGULAR	ACTIVO
11757	SEDE CENTRAL - OGAJ - OFICINAS - A325	46 Electricidad Y Electrónica	22 Equipo	ESTABILIZADOR	462252150190	27/10/2009	REGULAR	ACTIVO
11758	SEDE CENTRAL - OGAJ - OFICINAS - A325	46 Electricidad Y Electrónica	22 Equipo	ESTABILIZADOR	462252150123	26/08/2008	REGULAR	ACTIVO
11759	SEDE CENTRAL - OGAJ - OFICINAS - A325	88 Seguridad Industrial	22 Equipo	EXTINTOR	882225250849	06/04/2016	REGULAR	ACTIVO
11760	SEDE CENTRAL - OGAJ - OFICINAS - A325	88 Seguridad Industrial	22 Equipo	EXTINTOR	882225250850	06/04/2016	REGULAR	ACTIVO
11761	SEDE CENTRAL - OGAJ - OFICINAS - A325	74 Oficina	22 Equipo	GUILLOTINA	742229930049	20/05/2010	REGULAR	ACTIVO
11762	SEDE CENTRAL - OGAJ - OFICINAS - A325	32 Cocina Y Comedor	22 Equipo	HORNO MICROONDAS	322260610029	22/10/2013	REGULAR	ACTIVO
11763	SEDE CENTRAL - OGAJ - OFICINAS - A325	74 Oficina	08 Cómputo	IMPRESORA LASER	740841000314	16/12/2014	REGULAR	ACTIVO
11764	SEDE CENTRAL - OGAJ - OFICINAS - A325	74 Oficina	08 Cómputo	IMPRESORA PARA PLANOS - PLOTTERS	740850000019	30/11/2012	REGULAR	ACTIVO
11765	SEDE CENTRAL - OGAJ - OFICINAS - A325	74 Oficina	22 Equipo	MAQUINA ANILLADORA PERFORADORA	742232610055	20/05/2010	REGULAR	ACTIVO
11766	SEDE CENTRAL - OGAJ - OFICINAS - A325	74 Oficina	08 Cómputo	MONITOR PLANO	740881870942	18/10/2012	REGULAR	ACTIVO
11767	SEDE CENTRAL - OGAJ - OFICINAS - A325	74 Oficina	08 Cómputo	MONITOR PLANO	740881870976	30/11/2012	REGULAR	ACTIVO
11768	SEDE CENTRAL - OGAJ - OFICINAS - A325	74 Oficina	08 Cómputo	MONITOR PLANO	740881871059	27/12/2013	REGULAR	ACTIVO
11769	SEDE CENTRAL - OGAJ - OFICINAS - A325	74 Oficina	08 Cómputo	MONITOR PLANO	740881871069	27/12/2013	REGULAR	ACTIVO
11770	SEDE CENTRAL - OGAJ - OFICINAS - A325	74 Oficina	08 Cómputo	MONITOR PLANO	740881871077	27/12/2013	REGULAR	ACTIVO
11771	SEDE CENTRAL - OGAJ - OFICINAS - A325	74 Oficina	08 Cómputo	MONITOR PLANO	740881871100	27/12/2013	REGULAR	ACTIVO
11772	SEDE CENTRAL - OGAJ - OFICINAS - A325	74 Oficina	08 Cómputo	MONITOR PLANO	740881871114	27/12/2013	REGULAR	ACTIVO
11773	SEDE CENTRAL - OGAJ - OFICINAS - A325	74 Oficina	08 Cómputo	MONITOR PLANO	740881871167	27/12/2013	REGULAR	ACTIVO
11774	SEDE CENTRAL - OGAJ - OFICINAS - A325	74 Oficina	08 Cómputo	MONITOR PLANO	740881871178	27/12/2013	REGULAR	ACTIVO
11775	SEDE CENTRAL - OGAJ - OFICINAS - A325	74 Oficina	08 Cómputo	MONITOR PLANO	740881871179	27/12/2013	REGULAR	ACTIVO
11776	SEDE CENTRAL - OGAJ - OFICINAS - A325	74 Oficina	08 Cómputo	MONITOR PLANO	740881871273	27/12/2013	REGULAR	ACTIVO
11777	SEDE CENTRAL - OGAJ - OFICINAS - A325	74 Oficina	08 Cómputo	MONITOR PLANO	740881871342	24/11/2014	REGULAR	ACTIVO
11778	SEDE CENTRAL - OGAJ - OFICINAS - A325	74 Oficina	08 Cómputo	MONITOR PLANO	740881871412	31/03/2015	REGULAR	ACTIVO
11779	SEDE CENTRAL - OGAJ - OFICINAS - A325	74 Oficina	08 Cómputo	MONITOR PLANO	740881871413	31/03/2015	REGULAR	ACTIVO
11780	SEDE CENTRAL - OGAJ - OFICINAS - A325	74 Oficina	08 Cómputo	MONITOR PLANO	740881871619	31/03/2015	REGULAR	ACTIVO
11781	SEDE CENTRAL - OGAJ - OFICINAS - A325	74 Oficina	64 Mobiliario	PANTALLA ECRAN	746466950043	27/12/2013	REGULAR	ACTIVO
11782	SEDE CENTRAL - OGAJ - OFICINAS - A325	95 Telecomunicaciones	22 Equipo	PUNTO DE ACCESO INALAMBRICO - ACCESS POINT WIRELESS	952267420037	29/08/2012	REGULAR	ACTIVO
11783	SEDE CENTRAL - OGAJ - OFICINAS - A325	74 Oficina	64 Mobiliario	SILLA FIJA DE METAL	746481870444	27/12/2013	REGULAR	ACTIVO
11784	SEDE CENTRAL - OGAJ - OFICINAS - A325	74 Oficina	64 Mobiliario	SILLA FIJA DE METAL	746481870446	27/12/2013	REGULAR	ACTIVO
11785	SEDE CENTRAL - OGAJ - OFICINAS - A325	74 Oficina	64 Mobiliario	SILLA FIJA DE METAL	746481870447	27/12/2013	REGULAR	ACTIVO
11786	SEDE CENTRAL - OGAJ - OFICINAS - A325	74 Oficina	64 Mobiliario	SILLA FIJA DE METAL	746481870448	27/12/2013	REGULAR	ACTIVO
11787	SEDE CENTRAL - OGAJ - OFICINAS - A325	74 Oficina	64 Mobiliario	SILLA FIJA DE METAL	746481870449	27/12/2013	REGULAR	ACTIVO
11788	SEDE CENTRAL - OGAJ - OFICINAS - A325	74 Oficina	64 Mobiliario	SILLA FIJA DE METAL	746481870450	27/12/2013	REGULAR	ACTIVO
11789	SEDE CENTRAL - OGAJ - OFICINAS - A325	74 Oficina	64 Mobiliario	SILLA FIJA DE METAL	746481870451	27/12/2013	REGULAR	ACTIVO
11790	SEDE CENTRAL - OGAJ - OFICINAS - A325	74 Oficina	64 Mobiliario	SILLA FIJA DE METAL	746481870452	27/12/2013	REGULAR	ACTIVO
11791	SEDE CENTRAL - OGAJ - OFICINAS - A325	74 Oficina	64 Mobiliario	SILLA FIJA DE METAL	746481870695	31/03/2015	REGULAR	ACTIVO
11792	SEDE CENTRAL - OGAJ - OFICINAS - A325	74 Oficina	64 Mobiliario	SILLA FIJA DE METAL	746481870698	31/03/2015	REGULAR	ACTIVO
11793	SEDE CENTRAL - OGAJ - OFICINAS - A325	74 Oficina	64 Mobiliario	SILLA GIRATORIA DE METAL	746483900966	06/03/2012	REGULAR	ACTIVO
11794	SEDE CENTRAL - OGAJ - OFICINAS - A325	74 Oficina	64 Mobiliario	SILLA GIRATORIA DE METAL	746483900971	06/03/2012	REGULAR	ACTIVO
11795	SEDE CENTRAL - OGAJ - OFICINAS - A325	74 Oficina	64 Mobiliario	SILLA GIRATORIA DE METAL	746483900972	06/03/2012	REGULAR	ACTIVO
11796	SEDE CENTRAL - OGAJ - OFICINAS - A325	74 Oficina	64 Mobiliario	SILLA GIRATORIA DE METAL	746483900973	06/03/2012	REGULAR	ACTIVO
11797	SEDE CENTRAL - OGAJ - OFICINAS - A325	74 Oficina	64 Mobiliario	SILLA GIRATORIA DE METAL	746483900975	06/03/2012	REGULAR	ACTIVO
11798	SEDE CENTRAL - OGAJ - OFICINAS - A325	74 Oficina	64 Mobiliario	SILLA GIRATORIA DE METAL	746483900976	06/03/2012	REGULAR	ACTIVO
11799	SEDE CENTRAL - OGAJ - OFICINAS - A325	74 Oficina	64 Mobiliario	SILLA GIRATORIA DE METAL	746483900980	06/03/2012	REGULAR	ACTIVO
11800	SEDE CENTRAL - OGAJ - OFICINAS - A325	74 Oficina	64 Mobiliario	SILLA GIRATORIA DE METAL	746483900981	06/03/2012	REGULAR	ACTIVO
11801	SEDE CENTRAL - OGAJ - OFICINAS - A325	74 Oficina	64 Mobiliario	SILLA GIRATORIA DE METAL	746483900983	06/03/2012	REGULAR	ACTIVO
11802	SEDE CENTRAL - OGAJ - OFICINAS - A325	74 Oficina	64 Mobiliario	SILLA GIRATORIA DE METAL	746483900984	06/03/2012	REGULAR	ACTIVO
11803	SEDE CENTRAL - OGAJ - OFICINAS - A325	74 Oficina	64 Mobiliario	SILLA GIRATORIA DE METAL	746483901279	29/11/2013	REGULAR	ACTIVO
11804	SEDE CENTRAL - OGAJ - OFICINAS - A325	74 Oficina	64 Mobiliario	SILLA GIRATORIA DE METAL	746483901281	29/11/2013	REGULAR	ACTIVO
11805	SEDE CENTRAL - OGAJ - OFICINAS - A325	74 Oficina	64 Mobiliario	SILLA GIRATORIA DE METAL	746483901284	29/11/2013	REGULAR	ACTIVO
11806	SEDE CENTRAL - OGAJ - OFICINAS - A325	74 Oficina	64 Mobiliario	SILLA GIRATORIA DE METAL	746483901386	29/08/2014	REGULAR	ACTIVO
11807	SEDE CENTRAL - OGAJ - OFICINAS - A325	74 Oficina	64 Mobiliario	SILLON FIJO DE METAL	746487970103	28/04/2000	REGULAR	ACTIVO
11808	SEDE CENTRAL - OGAJ - OFICINAS - A325	95 Telecomunicaciones	22 Equipo	SISTEMA DE PROYECCION MULTIMEDIA - PROYECTOR MULTIMEDIA	952278340032	24/05/2013	REGULAR	ACTIVO

MVCS
Por: MENA CAMPOS Antonio FAU 20504743307 hard
Motivo: Doy V° B°
Fecha: 2022/03/18 09:39:43-0500

MVCS
Por: TRUJILLO ANDIA Alex Javier FAU 20504743307 hard
Motivo: Doy V° B°
Fecha: 2022/03/17 19:49:57-0500

SISTEMA ADMINISTRATIVO DE ABASTECIMIENTO
ANEXO 7.4
INVENTARIO PATRIMONIAL DE BIENES MUEBLES

1 Sector: 37 Vivienda, Construcción y Saneamiento.
2 Pliego: 037 Ministerio de Vivienda, Construcción y Saneamiento.
3 Unidad Ejecutora: 001 Ministerio de Vivienda, Construcción y Saneamiento- Adm. General.
4 Fecha Corte: 31/12/2021.

N°	Nombre del Local	Grupo [1]	Clase [2]	Denominación (Del SINABIP)	Código Patrimonial (Númerico)	Fechas de Adquisición	Estado [3]	Condición [4]
11809	SEDE CENTRAL - OGAJ - OFICINAS - A325	74 Oficina	22 Equipo	SURTIDOR DE AGUA ELECTRICO - DISPENSADOR ELECTRICO	742299890008	27/02/2004	REGULAR	ACTIVO
11810	SEDE CENTRAL - OGAJ - OFICINAS - A325	74 Oficina	22 Equipo	SURTIDOR DE AGUA ELECTRICO - DISPENSADOR ELECTRICO	742299890077	25/02/2013	REGULAR	ACTIVO
11811	SEDE CENTRAL - OGAJ - OFICINAS - A325	74 Oficina	08 Cómputo	TABLETA PAD	740894930016	31/10/2014	REGULAR	ACTIVO
11812	SEDE CENTRAL - OGAJ - OFICINAS - A325	74 Oficina	08 Cómputo	TECLADO - KEYBOARD	740895001410	28/10/2010	REGULAR	ACTIVO
11813	SEDE CENTRAL - OGAJ - OFICINAS - A325	74 Oficina	08 Cómputo	TECLADO - KEYBOARD	740895001979	18/10/2012	REGULAR	ACTIVO
11814	SEDE CENTRAL - OGAJ - OFICINAS - A325	74 Oficina	08 Cómputo	TECLADO - KEYBOARD	740895002086	30/11/2012	REGULAR	ACTIVO
11815	SEDE CENTRAL - OGAJ - OFICINAS - A325	74 Oficina	08 Cómputo	TECLADO - KEYBOARD	740895002088	30/11/2012	REGULAR	ACTIVO
11816	SEDE CENTRAL - OGAJ - OFICINAS - A325	74 Oficina	08 Cómputo	TECLADO - KEYBOARD	740895002239	27/12/2013	REGULAR	ACTIVO
11817	SEDE CENTRAL - OGAJ - OFICINAS - A325	74 Oficina	08 Cómputo	TECLADO - KEYBOARD	740895002261	27/12/2013	REGULAR	ACTIVO
11818	SEDE CENTRAL - OGAJ - OFICINAS - A325	74 Oficina	08 Cómputo	TECLADO - KEYBOARD	740895002292	27/12/2013	REGULAR	ACTIVO
11819	SEDE CENTRAL - OGAJ - OFICINAS - A325	74 Oficina	08 Cómputo	TECLADO - KEYBOARD	740895002318	27/12/2013	REGULAR	ACTIVO
11820	SEDE CENTRAL - OGAJ - OFICINAS - A325	74 Oficina	08 Cómputo	TECLADO - KEYBOARD	740895002329	27/12/2013	REGULAR	ACTIVO
11821	SEDE CENTRAL - OGAJ - OFICINAS - A325	74 Oficina	08 Cómputo	TECLADO - KEYBOARD	740895002363	27/12/2013	REGULAR	ACTIVO
11822	SEDE CENTRAL - OGAJ - OFICINAS - A325	74 Oficina	08 Cómputo	TECLADO - KEYBOARD	740895002376	27/12/2013	REGULAR	ACTIVO
11823	SEDE CENTRAL - OGAJ - OFICINAS - A325	74 Oficina	08 Cómputo	TECLADO - KEYBOARD	740895002435	27/12/2013	REGULAR	ACTIVO
11824	SEDE CENTRAL - OGAJ - OFICINAS - A325	74 Oficina	08 Cómputo	TECLADO - KEYBOARD	740895002436	27/12/2013	REGULAR	ACTIVO
11825	SEDE CENTRAL - OGAJ - OFICINAS - A325	74 Oficina	08 Cómputo	TECLADO - KEYBOARD	740895002437	27/12/2013	REGULAR	ACTIVO
11826	SEDE CENTRAL - OGAJ - OFICINAS - A325	74 Oficina	08 Cómputo	TECLADO - KEYBOARD	740895002438	27/12/2013	REGULAR	ACTIVO
11827	SEDE CENTRAL - OGAJ - OFICINAS - A325	74 Oficina	08 Cómputo	TECLADO - KEYBOARD	740895002439	27/12/2013	REGULAR	ACTIVO
11828	SEDE CENTRAL - OGAJ - OFICINAS - A325	74 Oficina	08 Cómputo	TECLADO - KEYBOARD	740895002440	27/12/2013	REGULAR	ACTIVO
11829	SEDE CENTRAL - OGAJ - OFICINAS - A325	74 Oficina	08 Cómputo	TECLADO - KEYBOARD	740895002441	27/12/2013	REGULAR	ACTIVO
11830	SEDE CENTRAL - OGAJ - OFICINAS - A325	74 Oficina	08 Cómputo	TECLADO - KEYBOARD	740895002442	27/12/2013	REGULAR	ACTIVO
11831	SEDE CENTRAL - OGAJ - OFICINAS - A325	74 Oficina	08 Cómputo	TECLADO - KEYBOARD	740895002472	24/11/2014	REGULAR	ACTIVO
11832	SEDE CENTRAL - OGAJ - OFICINAS - A325	74 Oficina	08 Cómputo	TECLADO - KEYBOARD	740895002673	03/02/2015	REGULAR	ACTIVO
11833	SEDE CENTRAL - OGAJ - OFICINAS - A325	74 Oficina	08 Cómputo	TECLADO - KEYBOARD	740895002676	03/02/2015	REGULAR	ACTIVO
11834	SEDE CENTRAL - OGAJ - OFICINAS - A325	95 Telecomunicaciones	22 Equipo	TELEFONO	952282870392	10/11/2014	REGULAR	ACTIVO
11835	SEDE CENTRAL - OGAJ - OFICINAS - A325	95 Telecomunicaciones	22 Equipo	TELEFONO	952282870393	10/11/2014	REGULAR	ACTIVO
11836	SEDE CENTRAL - OGAJ - OFICINAS - A325	95 Telecomunicaciones	22 Equipo	TELEFONO	952282870395	10/11/2014	REGULAR	ACTIVO
11837	SEDE CENTRAL - OGAJ - OFICINAS - A325	95 Telecomunicaciones	22 Equipo	TELEFONO	952282870396	10/11/2014	REGULAR	ACTIVO
11838	SEDE CENTRAL - OGAJ - OFICINAS - A325	95 Telecomunicaciones	22 Equipo	TELEFONO	952282870397	10/11/2014	REGULAR	ACTIVO
11839	SEDE CENTRAL - OGAJ - OFICINAS - A325	95 Telecomunicaciones	22 Equipo	TELEFONO	952282870398	10/11/2014	REGULAR	ACTIVO
11840	SEDE CENTRAL - OGAJ - OFICINAS - A325	74 Oficina	08 Cómputo	UNIDAD CENTRAL DE PROCESO - CPU	740899501731	18/10/2012	REGULAR	ACTIVO
11841	SEDE CENTRAL - OGAJ - OFICINAS - A325	74 Oficina	08 Cómputo	UNIDAD CENTRAL DE PROCESO - CPU	740899501894	25/11/2013	REGULAR	ACTIVO
11842	SEDE CENTRAL - OGAJ - OFICINAS - A325	74 Oficina	08 Cómputo	UNIDAD CENTRAL DE PROCESO - CPU	740899501981	27/12/2013	REGULAR	ACTIVO
11843	SEDE CENTRAL - OGAJ - OFICINAS - A325	74 Oficina	08 Cómputo	UNIDAD CENTRAL DE PROCESO - CPU	740899502012	27/12/2013	REGULAR	ACTIVO
11844	SEDE CENTRAL - OGAJ - OFICINAS - A325	74 Oficina	08 Cómputo	UNIDAD CENTRAL DE PROCESO - CPU	740899502049	27/12/2013	REGULAR	ACTIVO
11845	SEDE CENTRAL - OGAJ - OFICINAS - A325	74 Oficina	08 Cómputo	UNIDAD CENTRAL DE PROCESO - CPU	740899502059	27/12/2013	REGULAR	ACTIVO
11846	SEDE CENTRAL - OGAJ - OFICINAS - A325	74 Oficina	08 Cómputo	UNIDAD CENTRAL DE PROCESO - CPU	740899502073	27/12/2013	REGULAR	ACTIVO
11847	SEDE CENTRAL - OGAJ - OFICINAS - A325	74 Oficina	08 Cómputo	UNIDAD CENTRAL DE PROCESO - CPU	740899502141	27/12/2013	REGULAR	ACTIVO
11848	SEDE CENTRAL - OGAJ - OFICINAS - A325	74 Oficina	08 Cómputo	UNIDAD CENTRAL DE PROCESO - CPU	740899502155	27/12/2013	REGULAR	ACTIVO
11849	SEDE CENTRAL - OGAJ - OFICINAS - A325	74 Oficina	08 Cómputo	UNIDAD CENTRAL DE PROCESO - CPU	740899502158	27/12/2013	REGULAR	ACTIVO
11850	SEDE CENTRAL - OGAJ - OFICINAS - A325	74 Oficina	08 Cómputo	UNIDAD CENTRAL DE PROCESO - CPU	740899502160	27/12/2013	REGULAR	ACTIVO
11851	SEDE CENTRAL - OGAJ - OFICINAS - A325	74 Oficina	08 Cómputo	UNIDAD CENTRAL DE PROCESO - CPU	740899502162	27/12/2013	REGULAR	ACTIVO
11852	SEDE CENTRAL - OGAJ - OFICINAS - A325	74 Oficina	08 Cómputo	UNIDAD CENTRAL DE PROCESO - CPU	740899502193	24/11/2014	REGULAR	ACTIVO
11853	SEDE CENTRAL - OGAJ - OFICINAS - A325	74 Oficina	08 Cómputo	UNIDAD CENTRAL DE PROCESO - CPU	740899502393	03/02/2015	REGULAR	ACTIVO
11854	SEDE CENTRAL - OGAJ - OFICINAS - A325	74 Oficina	08 Cómputo	UNIDAD CENTRAL DE PROCESO - CPU	740899502396	03/02/2015	REGULAR	ACTIVO
11855	SEDE CENTRAL - OGAJ - OFICINAS - A325	46 Electricidad Y Electrónica	22 Equipo	ACUMULADOR DE ENERGIA - EQUIPO DE UPS	462200500163	30/11/2012	REGULAR	ACTIVO
11856	SEDE CENTRAL - OGAJ - OFICINAS - A325	74 Oficina	64 Mobiliario	ARMARIO DE METAL	746406600110	01/12/2008	REGULAR	ACTIVO
11857	SEDE CENTRAL - OGAJ - OFICINAS - A325	74 Oficina	08 Cómputo	CAPTURADOR DE IMAGEN - SCANNER	740800500079	21/11/2012	REGULAR	ACTIVO
11858	SEDE CENTRAL - OGAJ - OFICINAS - A325	74 Oficina	08 Cómputo	COMPUTADORA PERSONAL PORTATIL	740805000135	15/04/2011	REGULAR	ACTIVO
11859	SEDE CENTRAL - OGAJ - OFICINAS - A325	74 Oficina	08 Cómputo	COMPUTADORA PERSONAL PORTATIL	740805000164	31/07/2012	REGULAR	ACTIVO
11860	SEDE CENTRAL - OGAJ - OFICINAS - A325	74 Oficina	08 Cómputo	DISCO DURO EXTERNO	740818500012	30/11/2010	REGULAR	ACTIVO
11861	SEDE CENTRAL - OGAJ - OFICINAS - A325	74 Oficina	64 Mobiliario	ESCRITORIO DE MADERA	746437120365	08/11/2006	REGULAR	ACTIVO
11862	SEDE CENTRAL - OGAJ - OFICINAS - A325	74 Oficina	64 Mobiliario	ESCRITORIO DE MADERA	746437120428	09/02/1996	MALO	ACTIVO
11863	SEDE CENTRAL - OGAJ - OFICINAS - A325	74 Oficina	64 Mobiliario	ESCRITORIO DE MADERA	746437120433	06/02/2003	REGULAR	ACTIVO
11864	SEDE CENTRAL - OGAJ - OFICINAS - A325	74 Oficina	64 Mobiliario	ESCRITORIO DE METAL	746437790060	16/06/1999	MALO	ACTIVO
11865	SEDE CENTRAL - OGAJ - OFICINAS - A325	46 Electricidad Y Electrónica	22 Equipo	ESTABILIZADOR	462252150232	18/10/2012	REGULAR	ACTIVO
11866	SEDE CENTRAL - OGAJ - OFICINAS - A325	74 Oficina	64 Mobiliario	ESTANTE DE MELAMINA	746441520123	31/12/2015	REGULAR	ACTIVO
11867	SEDE CENTRAL - OGAJ - OFICINAS - A325	11 Aire Acondicionado y Refrigeración	22 Equipo	EXTRACTOR DE AIRE	112248020032	10/06/2011	REGULAR	ACTIVO
11868	SEDE CENTRAL - OGAJ - OFICINAS - A325	74 Oficina	08 Cómputo	IMPRESORA LASER	740841000149	14/02/2005	REGULAR	ACTIVO
11869	SEDE CENTRAL - OGAJ - OFICINAS - A325	74 Oficina	08 Cómputo	IMPRESORA LASER	740841000277	09/04/2012	REGULAR	ACTIVO
11870	SEDE CENTRAL - OGAJ - OFICINAS - A325	74 Oficina	08 Cómputo	IMPRESORA LASER	740841000301	15/10/2014	REGULAR	ACTIVO
11871	SEDE CENTRAL - OGAJ - OFICINAS - A325	74 Oficina	22 Equipo	MAQUINA ANILLADORA PERFORADORA	742232610034	07/03/2007	REGULAR	ACTIVO
11872	SEDE CENTRAL - OGAJ - OFICINAS - A325	74 Oficina	64 Mobiliario	MESITA DE MADERA PARA MAQUINA DE ESCRIBIR	746454750003	02/09/1983	MALO	ACTIVO
11873	SEDE CENTRAL - OGAJ - OFICINAS - A325	74 Oficina	64 Mobiliario	MODULO DE MELAMINA	746460980013	01/12/2008	REGULAR	ACTIVO
11874	SEDE CENTRAL - OGAJ - OFICINAS - A325	74 Oficina	08 Cómputo	MONITOR LED	740880370009	12/12/2014	REGULAR	ACTIVO
11875	SEDE CENTRAL - OGAJ - OFICINAS - A325	74 Oficina	08 Cómputo	MONITOR PLANO	740881870057	30/09/2008	REGULAR	ACTIVO
11876	SEDE CENTRAL - OGAJ - OFICINAS - A325	74 Oficina	08 Cómputo	MONITOR PLANO	740881870456	28/10/2010	REGULAR	ACTIVO
11877	SEDE CENTRAL - OGAJ - OFICINAS - A325	74 Oficina	08 Cómputo	MONITOR PLANO	740881870599	28/10/2010	REGULAR	ACTIVO
11878	SEDE CENTRAL - OGAJ - OFICINAS - A325	74 Oficina	08 Cómputo	MONITOR PLANO	740881870609	28/10/2010	REGULAR	ACTIVO
11879	SEDE CENTRAL - OGAJ - OFICINAS - A325	74 Oficina	08 Cómputo	MONITOR PLANO	740881870610	28/10/2010	REGULAR	ACTIVO
11880	SEDE CENTRAL - OGAJ - OFICINAS - A325	74 Oficina	08 Cómputo	MONITOR PLANO	740881870667	28/10/2010	REGULAR	ACTIVO
11881	SEDE CENTRAL - OGAJ - OFICINAS - A325	74 Oficina	08 Cómputo	MONITOR PLANO	740881870918	18/10/2012	REGULAR	ACTIVO
11882	SEDE CENTRAL - OGAJ - OFICINAS - A325	74 Oficina	08 Cómputo	MONITOR PLANO	740881870937	18/10/2012	REGULAR	ACTIVO
11883	SEDE CENTRAL - OGAJ - OFICINAS - A325	74 Oficina	08 Cómputo	MONITOR PLANO	740881870940	18/10/2012	REGULAR	ACTIVO
11884	SEDE CENTRAL - OGAJ - OFICINAS - A325	74 Oficina	08 Cómputo	MONITOR PLANO	740881870994	16/04/2013	REGULAR	ACTIVO
11885	SEDE CENTRAL - OGAJ - OFICINAS - A325	74 Oficina	08 Cómputo	MONITOR PLANO	740881871044	27/12/2013	REGULAR	ACTIVO
11886	SEDE CENTRAL - OGAJ - OFICINAS - A325	74 Oficina	08 Cómputo	MONITOR PLANO	740881871074	27/12/2013	REGULAR	ACTIVO
11887	SEDE CENTRAL - OGAJ - OFICINAS - A325	74 Oficina	08 Cómputo	MONITOR PLANO	740881871125	27/12/2013	REGULAR	ACTIVO
11888	SEDE CENTRAL - OGAJ - OFICINAS - A325	74 Oficina	08 Cómputo	MONITOR PLANO	740881871150	27/12/2013	REGULAR	ACTIVO
11889	SEDE CENTRAL - OGAJ - OFICINAS - A325	74 Oficina	08 Cómputo	MONITOR PLANO	740881871164	27/12/2013	REGULAR	ACTIVO
11890	SEDE CENTRAL - OGAJ - OFICINAS - A325	74 Oficina	08 Cómputo	MONITOR PLANO	740881871201	27/12/2013	REGULAR	ACTIVO

MVCS
Por: MENA CAMPOS Antonio FAU 20504743307 hard
Motivo: Doy V° B°
Fecha: 2022/03/18 09:39:43-0500

MVCS
Por: TRUJILLO ANDIA Alex Javier FAU 20504743307 hard
Motivo: Doy V° B°
Fecha: 2022/03/17 19:49:57-0500

SISTEMA ADMINISTRATIVO DE ABASTECIMIENTO
ANEXO 7.4
INVENTARIO PATRIMONIAL DE BIENES MUEBLES

1 Sector: 37 Vivienda, Construcción y Saneamiento.
2 Pliego: 037 Ministerio de Vivienda, Construcción y Saneamiento.
3 Unidad Ejecutora: 001 Ministerio de Vivienda, Construcción y Saneamiento- Adm. General.
4 Fecha Corte: 31/12/2021.

N°	Nombre del Local	Grupo [1]	Clase [2]	Denominación (Del SINABIP)	Código Patrimonial (Númerico)	Fechas de Adquisición	Estado [3]	Condición [4]
11891	SEDE CENTRAL - OGAJ - OFICINAS - A325	74 Oficina	08 Cómputo	MONITOR PLANO	740881871227	27/12/2013	REGULAR	ACTIVO
11892	SEDE CENTRAL - OGAJ - OFICINAS - A325	74 Oficina	08 Cómputo	MONITOR PLANO	740881871307	27/12/2013	REGULAR	ACTIVO
11893	SEDE CENTRAL - OGAJ - OFICINAS - A325	74 Oficina	08 Cómputo	MONITOR PLANO	740881871347	31/12/2014	REGULAR	ACTIVO
11894	SEDE CENTRAL - OGAJ - OFICINAS - A325	74 Oficina	08 Cómputo	MONITOR PLANO	740881871480	31/03/2015	REGULAR	ACTIVO
11895	SEDE CENTRAL - OGAJ - OFICINAS - A325	74 Oficina	08 Cómputo	MONITOR PLANO	740881871481	31/03/2015	REGULAR	ACTIVO
11896	SEDE CENTRAL - OGAJ - OFICINAS - A325	74 Oficina	08 Cómputo	MONITOR PLANO	740881871484	31/03/2015	REGULAR	ACTIVO
11897	SEDE CENTRAL - OGAJ - OFICINAS - A325	74 Oficina	08 Cómputo	MONITOR PLANO	740881871485	31/03/2015	REGULAR	ACTIVO
11898	SEDE CENTRAL - OGAJ - OFICINAS - A325	74 Oficina	08 Cómputo	MONITOR PLANO	740881871487	31/03/2015	REGULAR	ACTIVO
11899	SEDE CENTRAL - OGAJ - OFICINAS - A325	74 Oficina	08 Cómputo	MONITOR PLANO	740881871499	31/03/2015	REGULAR	ACTIVO
11900	SEDE CENTRAL - OGAJ - OFICINAS - A325	74 Oficina	08 Cómputo	MONITOR PLANO	740881871501	31/03/2015	REGULAR	ACTIVO
11901	SEDE CENTRAL - OGAJ - OFICINAS - A325	74 Oficina	08 Cómputo	MONITOR PLANO	740881871518	31/03/2015	REGULAR	ACTIVO
11902	SEDE CENTRAL - OGAJ - OFICINAS - A325	74 Oficina	08 Cómputo	MONITOR PLANO	740881871539	31/03/2015	REGULAR	ACTIVO
11903	SEDE CENTRAL - OGAJ - OFICINAS - A325	74 Oficina	08 Cómputo	MONITOR PLANO	740881871545	31/03/2015	REGULAR	ACTIVO
11904	SEDE CENTRAL - OGAJ - OFICINAS - A325	74 Oficina	08 Cómputo	MONITOR PLANO	740881871548	31/03/2015	REGULAR	ACTIVO
11905	SEDE CENTRAL - OGAJ - OFICINAS - A325	74 Oficina	08 Cómputo	MONITOR PLANO	740881871550	31/03/2015	REGULAR	ACTIVO
11906	SEDE CENTRAL - OGAJ - OFICINAS - A325	74 Oficina	08 Cómputo	MONITOR PLANO	740881871557	31/03/2015	REGULAR	ACTIVO
11907	SEDE CENTRAL - OGAJ - OFICINAS - A325	74 Oficina	08 Cómputo	MONITOR PLANO	740881871558	31/03/2015	REGULAR	ACTIVO
11908	SEDE CENTRAL - OGAJ - OFICINAS - A325	74 Oficina	08 Cómputo	MONITOR PLANO	740881871559	31/03/2015	REGULAR	ACTIVO
11909	SEDE CENTRAL - OGAJ - OFICINAS - A325	74 Oficina	08 Cómputo	MONITOR PLANO	740881871563	31/03/2015	REGULAR	ACTIVO
11910	SEDE CENTRAL - OGAJ - OFICINAS - A325	74 Oficina	08 Cómputo	MONITOR PLANO	740881871573	31/03/2015	REGULAR	ACTIVO
11911	SEDE CENTRAL - OGAJ - OFICINAS - A325	74 Oficina	08 Cómputo	MONITOR PLANO	740881871576	31/03/2015	REGULAR	ACTIVO
11912	SEDE CENTRAL - OGAJ - OFICINAS - A325	74 Oficina	08 Cómputo	MONITOR PLANO	740881871583	31/03/2015	REGULAR	ACTIVO
11913	SEDE CENTRAL - OGAJ - OFICINAS - A325	74 Oficina	08 Cómputo	MONITOR PLANO	740881871585	31/03/2015	REGULAR	ACTIVO
11914	SEDE CENTRAL - OGAJ - OFICINAS - A325	74 Oficina	08 Cómputo	MONITOR PLANO	740881871587	31/03/2015	REGULAR	ACTIVO
11915	SEDE CENTRAL - OGAJ - OFICINAS - A325	74 Oficina	08 Cómputo	MONITOR PLANO	740881871590	31/03/2015	REGULAR	ACTIVO
11916	SEDE CENTRAL - OGAJ - OFICINAS - A325	74 Oficina	08 Cómputo	MONITOR PLANO	740881871594	31/03/2015	REGULAR	ACTIVO
11917	SEDE CENTRAL - OGAJ - OFICINAS - A325	74 Oficina	08 Cómputo	MONITOR PLANO	740881871598	31/03/2015	REGULAR	ACTIVO
11918	SEDE CENTRAL - OGAJ - OFICINAS - A325	74 Oficina	08 Cómputo	MONITOR PLANO	740881871631	31/03/2015	REGULAR	ACTIVO
11919	SEDE CENTRAL - OGAJ - OFICINAS - A325	74 Oficina	08 Cómputo	MONITOR PLANO	740881871641	31/03/2015	REGULAR	ACTIVO
11920	SEDE CENTRAL - OGAJ - OFICINAS - A325	74 Oficina	08 Cómputo	MONITOR PLANO	740881871781	31/03/2015	REGULAR	ACTIVO
11921	SEDE CENTRAL - OGAJ - OFICINAS - A325	74 Oficina	64 Mobiliario	PIZARRA ACRILICA	746473050012	31/12/1994	MALO	ACTIVO
11922	SEDE CENTRAL - OGAJ - OFICINAS - A325	11 Aire Acondicionado y Refrigeración	22 Equipo	REFRIGERADORA ELECTRICA DOMESTICA	112263860053	27/12/2013	REGULAR	ACTIVO
11923	SEDE CENTRAL - OGAJ - OFICINAS - A325	74 Oficina	64 Mobiliario	SILLA FIJA DE METAL	746481870298	30/07/2009	REGULAR	ACTIVO
11924	SEDE CENTRAL - OGAJ - OFICINAS - A325	74 Oficina	64 Mobiliario	SILLA FIJA DE METAL	746481870299	30/07/2009	REGULAR	ACTIVO
11925	SEDE CENTRAL - OGAJ - OFICINAS - A325	74 Oficina	64 Mobiliario	SILLA FIJA DE METAL	746481870301	30/07/2009	REGULAR	ACTIVO
11926	SEDE CENTRAL - OGAJ - OFICINAS - A325	74 Oficina	64 Mobiliario	SILLA FIJA DE METAL	746481870313	30/07/2009	REGULAR	ACTIVO
11927	SEDE CENTRAL - OGAJ - OFICINAS - A325	74 Oficina	64 Mobiliario	SILLA FIJA DE METAL	746481870318	30/07/2009	REGULAR	ACTIVO
11928	SEDE CENTRAL - OGAJ - OFICINAS - A325	74 Oficina	64 Mobiliario	SILLA FIJA DE METAL	746481870579	27/10/2014	REGULAR	ACTIVO
11929	SEDE CENTRAL - OGAJ - OFICINAS - A325	74 Oficina	64 Mobiliario	SILLA GIRATORIA DE METAL	746483900938	15/11/2011	REGULAR	ACTIVO
11930	SEDE CENTRAL - OGAJ - OFICINAS - A325	74 Oficina	64 Mobiliario	SILLA GIRATORIA DE METAL	746483901782	31/12/2014	REGULAR	ACTIVO
11931	SEDE CENTRAL - OGAJ - OFICINAS - A325	74 Oficina	64 Mobiliario	SILLON FIJO DE METAL	746487970056	31/07/1998	MALO	ACTIVO
11932	SEDE CENTRAL - OGAJ - OFICINAS - A325	74 Oficina	64 Mobiliario	SILLON FIJO DE METAL	746487970071	31/07/1998	MALO	ACTIVO
11933	SEDE CENTRAL - OGAJ - OFICINAS - A325	74 Oficina	64 Mobiliario	SILLON FIJO DE METAL	746487970119	08/06/2002	REGULAR	ACTIVO
11934	SEDE CENTRAL - OGAJ - OFICINAS - A325	74 Oficina	64 Mobiliario	SILLON FIJO DE METAL	746487970136	31/12/2003	REGULAR	ACTIVO
11935	SEDE CENTRAL - OGAJ - OFICINAS - A325	74 Oficina	64 Mobiliario	SILLON FIJO DE METAL	746487970282	01/12/2008	REGULAR	ACTIVO
11936	SEDE CENTRAL - OGAJ - OFICINAS - A325	74 Oficina	64 Mobiliario	SILLON GIRATORIO DE METAL	746489330233	18/01/2006	REGULAR	ACTIVO
11937	SEDE CENTRAL - OGAJ - OFICINAS - A325	74 Oficina	64 Mobiliario	SILLON GIRATORIO DE METAL	746489330543	17/04/2013	REGULAR	ACTIVO
11938	SEDE CENTRAL - OGAJ - OFICINAS - A325	74 Oficina	22 Equipo	SURTIDOR DE AGUA ELECTRICO - DISPENSADOR ELECTRICO	742299890011	25/09/2014	REGULAR	ACTIVO
11939	SEDE CENTRAL - OGAJ - OFICINAS - A325	74 Oficina	08 Cómputo	TECLADO - KEYBOARD	740895001424	28/10/2010	REGULAR	ACTIVO
11940	SEDE CENTRAL - OGAJ - OFICINAS - A325	74 Oficina	08 Cómputo	TECLADO - KEYBOARD	740895001442	28/10/2010	REGULAR	ACTIVO
11941	SEDE CENTRAL - OGAJ - OFICINAS - A325	74 Oficina	08 Cómputo	TECLADO - KEYBOARD	740895001443	28/10/2010	REGULAR	ACTIVO
11942	SEDE CENTRAL - OGAJ - OFICINAS - A325	74 Oficina	08 Cómputo	TECLADO - KEYBOARD	740895001452	28/10/2010	REGULAR	ACTIVO
11943	SEDE CENTRAL - OGAJ - OFICINAS - A325	74 Oficina	08 Cómputo	TECLADO - KEYBOARD	740895001616	28/10/2010	REGULAR	ACTIVO
11944	SEDE CENTRAL - OGAJ - OFICINAS - A325	74 Oficina	08 Cómputo	TECLADO - KEYBOARD	740895001619	28/10/2010	REGULAR	ACTIVO
11945	SEDE CENTRAL - OGAJ - OFICINAS - A325	74 Oficina	08 Cómputo	TECLADO - KEYBOARD	740895001620	28/10/2010	REGULAR	ACTIVO
11946	SEDE CENTRAL - OGAJ - OFICINAS - A325	74 Oficina	08 Cómputo	TECLADO - KEYBOARD	740895001621	28/10/2010	REGULAR	ACTIVO
11947	SEDE CENTRAL - OGAJ - OFICINAS - A325	74 Oficina	08 Cómputo	TECLADO - KEYBOARD	740895001989	18/10/2012	REGULAR	ACTIVO
11948	SEDE CENTRAL - OGAJ - OFICINAS - A325	74 Oficina	08 Cómputo	TECLADO - KEYBOARD	740895002013	18/10/2012	REGULAR	ACTIVO
11949	SEDE CENTRAL - OGAJ - OFICINAS - A325	74 Oficina	08 Cómputo	TECLADO - KEYBOARD	740895002032	18/10/2012	REGULAR	ACTIVO
11950	SEDE CENTRAL - OGAJ - OFICINAS - A325	74 Oficina	08 Cómputo	TECLADO - KEYBOARD	740895002035	18/10/2012	REGULAR	ACTIVO
11951	SEDE CENTRAL - OGAJ - OFICINAS - A325	74 Oficina	08 Cómputo	TECLADO - KEYBOARD	740895002045	18/10/2012	REGULAR	ACTIVO
11952	SEDE CENTRAL - OGAJ - OFICINAS - A325	74 Oficina	08 Cómputo	TECLADO - KEYBOARD	740895002049	18/10/2012	REGULAR	ACTIVO
11953	SEDE CENTRAL - OGAJ - OFICINAS - A325	74 Oficina	08 Cómputo	TECLADO - KEYBOARD	740895002075	18/10/2012	REGULAR	ACTIVO
11954	SEDE CENTRAL - OGAJ - OFICINAS - A325	74 Oficina	08 Cómputo	TECLADO - KEYBOARD	740895002129	16/04/2013	REGULAR	ACTIVO
11955	SEDE CENTRAL - OGAJ - OFICINAS - A325	74 Oficina	08 Cómputo	TECLADO - KEYBOARD	740895002177	27/12/2013	REGULAR	ACTIVO
11956	SEDE CENTRAL - OGAJ - OFICINAS - A325	74 Oficina	08 Cómputo	TECLADO - KEYBOARD	740895002207	27/12/2013	REGULAR	ACTIVO
11957	SEDE CENTRAL - OGAJ - OFICINAS - A325	74 Oficina	08 Cómputo	TECLADO - KEYBOARD	740895002219	27/12/2013	REGULAR	ACTIVO
11958	SEDE CENTRAL - OGAJ - OFICINAS - A325	74 Oficina	08 Cómputo	TECLADO - KEYBOARD	740895002221	27/12/2013	REGULAR	ACTIVO
11959	SEDE CENTRAL - OGAJ - OFICINAS - A325	74 Oficina	08 Cómputo	TECLADO - KEYBOARD	740895002222	27/12/2013	REGULAR	ACTIVO
11960	SEDE CENTRAL - OGAJ - OFICINAS - A325	74 Oficina	08 Cómputo	TECLADO - KEYBOARD	740895002228	27/12/2013	REGULAR	ACTIVO
11961	SEDE CENTRAL - OGAJ - OFICINAS - A325	74 Oficina	08 Cómputo	TECLADO - KEYBOARD	740895002256	27/12/2013	REGULAR	ACTIVO
11962	SEDE CENTRAL - OGAJ - OFICINAS - A325	74 Oficina	08 Cómputo	TECLADO - KEYBOARD	740895002274	27/12/2013	REGULAR	ACTIVO
11963	SEDE CENTRAL - OGAJ - OFICINAS - A325	74 Oficina	08 Cómputo	TECLADO - KEYBOARD	740895002276	27/12/2013	REGULAR	ACTIVO
11964	SEDE CENTRAL - OGAJ - OFICINAS - A325	74 Oficina	08 Cómputo	TECLADO - KEYBOARD	740895002321	27/12/2013	REGULAR	ACTIVO
11965	SEDE CENTRAL - OGAJ - OFICINAS - A325	74 Oficina	08 Cómputo	TECLADO - KEYBOARD	740895002375	27/12/2013	REGULAR	ACTIVO
11966	SEDE CENTRAL - OGAJ - OFICINAS - A325	74 Oficina	08 Cómputo	TECLADO - KEYBOARD	740895002380	27/12/2013	REGULAR	ACTIVO
11967	SEDE CENTRAL - OGAJ - OFICINAS - A325	74 Oficina	08 Cómputo	TECLADO - KEYBOARD	740895002484	31/12/2014	REGULAR	ACTIVO
11968	SEDE CENTRAL - OGAJ - OFICINAS - A325	74 Oficina	08 Cómputo	TECLADO - KEYBOARD	740895002599	03/02/2015	REGULAR	ACTIVO
11969	SEDE CENTRAL - OGAJ - OFICINAS - A325	74 Oficina	08 Cómputo	TECLADO - KEYBOARD	740895002606	03/02/2015	REGULAR	ACTIVO
11970	SEDE CENTRAL - OGAJ - OFICINAS - A325	74 Oficina	08 Cómputo	TECLADO - KEYBOARD	740895002607	03/02/2015	REGULAR	ACTIVO
11971	SEDE CENTRAL - OGAJ - OFICINAS - A325	74 Oficina	08 Cómputo	TECLADO - KEYBOARD	740895002613	03/02/2015	REGULAR	ACTIVO
11972	SEDE CENTRAL - OGAJ - OFICINAS - A325	74 Oficina	08 Cómputo	TECLADO - KEYBOARD	740895002614	03/02/2015	REGULAR	ACTIVO

MVCS
Por: MENA CAMPOS Antonio FAU 20504743307 hard
Motivo: Doy V° B°
Fecha: 2022/03/18 09:39:43-0500

MVCS
Por: TRUJILLO ANDIA Alex Javier FAU 20504743307 hard
Motivo: Doy V° B°
Fecha: 2022/03/17 19:49:57-0500

SISTEMA ADMINISTRATIVO DE ABASTECIMIENTO
ANEXO 7.4
INVENTARIO PATRIMONIAL DE BIENES MUEBLES

1 Sector: 37 Vivienda, Construcción y Saneamiento.
2 Pliego: 037 Ministerio de Vivienda, Construcción y Saneamiento.
3 Unidad Ejecutora: 001 Ministerio de Vivienda, Construcción y Saneamiento- Adm. General.
4 Fecha Corte: 31/12/2021.

N°	Nombre del Local	Grupo [1]	Clase [2]	Denominación (Del SINABIP)	Código Patrimonial (Númerico)	Fechas de Adquisición	Estado [3]	Condición [4]
11973	SEDE CENTRAL - OGAJ - OFICINAS - A325	74 Oficina	08 Cómputo	TECLADO - KEYBOARD	740895002617	03/02/2015	REGULAR	ACTIVO
11974	SEDE CENTRAL - OGAJ - OFICINAS - A325	74 Oficina	08 Cómputo	TECLADO - KEYBOARD	740895002619	03/02/2015	REGULAR	ACTIVO
11975	SEDE CENTRAL - OGAJ - OFICINAS - A325	74 Oficina	08 Cómputo	TECLADO - KEYBOARD	740895002621	03/02/2015	REGULAR	ACTIVO
11976	SEDE CENTRAL - OGAJ - OFICINAS - A325	74 Oficina	08 Cómputo	TECLADO - KEYBOARD	740895002622	03/02/2015	REGULAR	ACTIVO
11977	SEDE CENTRAL - OGAJ - OFICINAS - A325	74 Oficina	08 Cómputo	TECLADO - KEYBOARD	740895002626	03/02/2015	REGULAR	ACTIVO
11978	SEDE CENTRAL - OGAJ - OFICINAS - A325	74 Oficina	08 Cómputo	TECLADO - KEYBOARD	740895002627	03/02/2015	REGULAR	ACTIVO
11979	SEDE CENTRAL - OGAJ - OFICINAS - A325	74 Oficina	08 Cómputo	TECLADO - KEYBOARD	740895002638	03/02/2015	REGULAR	ACTIVO
11980	SEDE CENTRAL - OGAJ - OFICINAS - A325	74 Oficina	08 Cómputo	TECLADO - KEYBOARD	740895002687	03/02/2015	REGULAR	ACTIVO
11981	SEDE CENTRAL - OGAJ - OFICINAS - A325	74 Oficina	08 Cómputo	TECLADO - KEYBOARD	740895002700	03/02/2015	REGULAR	ACTIVO
11982	SEDE CENTRAL - OGAJ - OFICINAS - A325	74 Oficina	08 Cómputo	TECLADO - KEYBOARD	740895002707	03/02/2015	REGULAR	ACTIVO
11983	SEDE CENTRAL - OGAJ - OFICINAS - A325	74 Oficina	08 Cómputo	TECLADO - KEYBOARD	740895002719	03/02/2015	REGULAR	ACTIVO
11984	SEDE CENTRAL - OGAJ - OFICINAS - A325	74 Oficina	08 Cómputo	TECLADO - KEYBOARD	740895002726	03/02/2015	REGULAR	ACTIVO
11985	SEDE CENTRAL - OGAJ - OFICINAS - A325	74 Oficina	08 Cómputo	TECLADO - KEYBOARD	740895002727	03/02/2015	REGULAR	ACTIVO
11986	SEDE CENTRAL - OGAJ - OFICINAS - A325	74 Oficina	08 Cómputo	TECLADO - KEYBOARD	740895002753	31/03/2015	REGULAR	ACTIVO
11987	SEDE CENTRAL - OGAJ - OFICINAS - A325	74 Oficina	08 Cómputo	TECLADO - KEYBOARD	740895002777	31/03/2015	REGULAR	ACTIVO
11988	SEDE CENTRAL - OGAJ - OFICINAS - A325	74 Oficina	08 Cómputo	TECLADO - KEYBOARD	740895002779	31/03/2015	REGULAR	ACTIVO
11989	SEDE CENTRAL - OGAJ - OFICINAS - A325	74 Oficina	08 Cómputo	TECLADO - KEYBOARD	740895002789	31/03/2015	REGULAR	ACTIVO
11990	SEDE CENTRAL - OGAJ - OFICINAS - A325	74 Oficina	08 Cómputo	TECLADO - KEYBOARD	740895002832	31/03/2015	REGULAR	ACTIVO
11991	SEDE CENTRAL - OGAJ - OFICINAS - A325	74 Oficina	08 Cómputo	TECLADO - KEYBOARD	740895002854	31/03/2015	REGULAR	ACTIVO
11992	SEDE CENTRAL - OGAJ - OFICINAS - A325	74 Oficina	08 Cómputo	TECLADO - KEYBOARD	740895001038	01/12/2008	REGULAR	ACTIVO
11993	SEDE CENTRAL - OGAJ - OFICINAS - A325	95 Telecomunicaciones	22 Equipo	TELEFONO	952282870369	27/12/2013	REGULAR	ACTIVO
11994	SEDE CENTRAL - OGAJ - OFICINAS - A325	95 Telecomunicaciones	22 Equipo	TELEFONO	952282870370	27/12/2013	REGULAR	ACTIVO
11995	SEDE CENTRAL - OGAJ - OFICINAS - A325	95 Telecomunicaciones	22 Equipo	TELEFONO	952282870376	27/12/2013	REGULAR	ACTIVO
11996	SEDE CENTRAL - OGAJ - OFICINAS - A325	95 Telecomunicaciones	22 Equipo	TELEFONO	952282870378	27/12/2013	REGULAR	ACTIVO
11997	SEDE CENTRAL - OGAJ - OFICINAS - A325	95 Telecomunicaciones	22 Equipo	TELEFONO	952282870227	18/12/2008	REGULAR	ACTIVO
11998	SEDE CENTRAL - OGAJ - OFICINAS - A325	74 Oficina	08 Cómputo	UNIDAD CENTRAL DE PROCESO - CPU	740899501198	28/10/2010	REGULAR	ACTIVO
11999	SEDE CENTRAL - OGAJ - OFICINAS - A325	74 Oficina	08 Cómputo	UNIDAD CENTRAL DE PROCESO - CPU	740899501218	28/10/2010	REGULAR	ACTIVO
12000	SEDE CENTRAL - OGAJ - OFICINAS - A325	74 Oficina	08 Cómputo	UNIDAD CENTRAL DE PROCESO - CPU	740899501226	28/10/2010	REGULAR	ACTIVO
12001	SEDE CENTRAL - OGAJ - OFICINAS - A325	74 Oficina	08 Cómputo	UNIDAD CENTRAL DE PROCESO - CPU	740899501227	28/10/2010	REGULAR	ACTIVO
12002	SEDE CENTRAL - OGAJ - OFICINAS - A325	74 Oficina	08 Cómputo	UNIDAD CENTRAL DE PROCESO - CPU	740899501390	28/10/2010	REGULAR	ACTIVO
12003	SEDE CENTRAL - OGAJ - OFICINAS - A325	74 Oficina	08 Cómputo	UNIDAD CENTRAL DE PROCESO - CPU	740899501392	28/10/2010	REGULAR	ACTIVO
12004	SEDE CENTRAL - OGAJ - OFICINAS - A325	74 Oficina	08 Cómputo	UNIDAD CENTRAL DE PROCESO - CPU	740899501395	28/10/2010	REGULAR	ACTIVO
12005	SEDE CENTRAL - OGAJ - OFICINAS - A325	74 Oficina	08 Cómputo	UNIDAD CENTRAL DE PROCESO - CPU	740899501399	28/10/2010	REGULAR	ACTIVO
12006	SEDE CENTRAL - OGAJ - OFICINAS - A325	74 Oficina	08 Cómputo	UNIDAD CENTRAL DE PROCESO - CPU	740899501404	28/10/2010	REGULAR	ACTIVO
12007	SEDE CENTRAL - OGAJ - OFICINAS - A325	74 Oficina	08 Cómputo	UNIDAD CENTRAL DE PROCESO - CPU	740899501726	18/10/2012	REGULAR	ACTIVO
12008	SEDE CENTRAL - OGAJ - OFICINAS - A325	74 Oficina	08 Cómputo	UNIDAD CENTRAL DE PROCESO - CPU	740899501776	18/10/2012	REGULAR	ACTIVO
12009	SEDE CENTRAL - OGAJ - OFICINAS - A325	74 Oficina	08 Cómputo	UNIDAD CENTRAL DE PROCESO - CPU	740899501787	18/10/2012	REGULAR	ACTIVO
12010	SEDE CENTRAL - OGAJ - OFICINAS - A325	74 Oficina	08 Cómputo	UNIDAD CENTRAL DE PROCESO - CPU	740899501803	18/10/2012	REGULAR	ACTIVO
12011	SEDE CENTRAL - OGAJ - OFICINAS - A325	74 Oficina	08 Cómputo	UNIDAD CENTRAL DE PROCESO - CPU	740899501897	27/12/2013	REGULAR	ACTIVO
12012	SEDE CENTRAL - OGAJ - OFICINAS - A325	74 Oficina	08 Cómputo	UNIDAD CENTRAL DE PROCESO - CPU	740899501923	27/12/2013	REGULAR	ACTIVO
12013	SEDE CENTRAL - OGAJ - OFICINAS - A325	74 Oficina	08 Cómputo	UNIDAD CENTRAL DE PROCESO - CPU	740899501941	27/12/2013	REGULAR	ACTIVO
12014	SEDE CENTRAL - OGAJ - OFICINAS - A325	74 Oficina	08 Cómputo	UNIDAD CENTRAL DE PROCESO - CPU	740899501942	27/12/2013	REGULAR	ACTIVO
12015	SEDE CENTRAL - OGAJ - OFICINAS - A325	74 Oficina	08 Cómputo	UNIDAD CENTRAL DE PROCESO - CPU	740899501948	27/12/2013	REGULAR	ACTIVO
12016	SEDE CENTRAL - OGAJ - OFICINAS - A325	74 Oficina	08 Cómputo	UNIDAD CENTRAL DE PROCESO - CPU	740899501977	27/12/2013	REGULAR	ACTIVO
12017	SEDE CENTRAL - OGAJ - OFICINAS - A325	74 Oficina	08 Cómputo	UNIDAD CENTRAL DE PROCESO - CPU	740899501994	27/12/2013	REGULAR	ACTIVO
12018	SEDE CENTRAL - OGAJ - OFICINAS - A325	74 Oficina	08 Cómputo	UNIDAD CENTRAL DE PROCESO - CPU	740899502000	27/12/2013	REGULAR	ACTIVO
12019	SEDE CENTRAL - OGAJ - OFICINAS - A325	74 Oficina	08 Cómputo	UNIDAD CENTRAL DE PROCESO - CPU	740899502095	27/12/2013	REGULAR	ACTIVO
12020	SEDE CENTRAL - OGAJ - OFICINAS - A325	74 Oficina	08 Cómputo	UNIDAD CENTRAL DE PROCESO - CPU	740899502100	27/12/2013	REGULAR	ACTIVO
12021	SEDE CENTRAL - OGAJ - OFICINAS - A325	74 Oficina	08 Cómputo	UNIDAD CENTRAL DE PROCESO - CPU	740899502205	31/12/2014	REGULAR	ACTIVO
12022	SEDE CENTRAL - OGAJ - OFICINAS - A325	74 Oficina	08 Cómputo	UNIDAD CENTRAL DE PROCESO - CPU	740899502319	03/02/2015	REGULAR	ACTIVO
12023	SEDE CENTRAL - OGAJ - OFICINAS - A325	74 Oficina	08 Cómputo	UNIDAD CENTRAL DE PROCESO - CPU	740899502326	03/02/2015	REGULAR	ACTIVO
12024	SEDE CENTRAL - OGAJ - OFICINAS - A325	74 Oficina	08 Cómputo	UNIDAD CENTRAL DE PROCESO - CPU	740899502327	03/02/2015	REGULAR	ACTIVO
12025	SEDE CENTRAL - OGAJ - OFICINAS - A325	74 Oficina	08 Cómputo	UNIDAD CENTRAL DE PROCESO - CPU	740899502333	03/02/2015	REGULAR	ACTIVO
12026	SEDE CENTRAL - OGAJ - OFICINAS - A325	74 Oficina	08 Cómputo	UNIDAD CENTRAL DE PROCESO - CPU	740899502334	03/02/2015	REGULAR	ACTIVO
12027	SEDE CENTRAL - OGAJ - OFICINAS - A325	74 Oficina	08 Cómputo	UNIDAD CENTRAL DE PROCESO - CPU	740899502337	03/02/2015	REGULAR	ACTIVO
12028	SEDE CENTRAL - OGAJ - OFICINAS - A325	74 Oficina	08 Cómputo	UNIDAD CENTRAL DE PROCESO - CPU	740899502339	03/02/2015	REGULAR	ACTIVO
12029	SEDE CENTRAL - OGAJ - OFICINAS - A325	74 Oficina	08 Cómputo	UNIDAD CENTRAL DE PROCESO - CPU	740899502341	03/02/2015	REGULAR	ACTIVO
12030	SEDE CENTRAL - OGAJ - OFICINAS - A325	74 Oficina	08 Cómputo	UNIDAD CENTRAL DE PROCESO - CPU	740899502342	03/02/2015	REGULAR	ACTIVO
12031	SEDE CENTRAL - OGAJ - OFICINAS - A325	74 Oficina	08 Cómputo	UNIDAD CENTRAL DE PROCESO - CPU	740899502346	03/02/2015	REGULAR	ACTIVO
12032	SEDE CENTRAL - OGAJ - OFICINAS - A325	74 Oficina	08 Cómputo	UNIDAD CENTRAL DE PROCESO - CPU	740899502347	03/02/2015	REGULAR	ACTIVO
12033	SEDE CENTRAL - OGAJ - OFICINAS - A325	74 Oficina	08 Cómputo	UNIDAD CENTRAL DE PROCESO - CPU	740899502358	03/02/2015	REGULAR	ACTIVO
12034	SEDE CENTRAL - OGAJ - OFICINAS - A325	74 Oficina	08 Cómputo	UNIDAD CENTRAL DE PROCESO - CPU	740899502407	03/02/2015	REGULAR	ACTIVO
12035	SEDE CENTRAL - OGAJ - OFICINAS - A325	74 Oficina	08 Cómputo	UNIDAD CENTRAL DE PROCESO - CPU	740899502416	03/02/2015	REGULAR	ACTIVO
12036	SEDE CENTRAL - OGAJ - OFICINAS - A325	74 Oficina	08 Cómputo	UNIDAD CENTRAL DE PROCESO - CPU	740899502420	03/02/2015	REGULAR	ACTIVO
12037	SEDE CENTRAL - OGAJ - OFICINAS - A325	74 Oficina	08 Cómputo	UNIDAD CENTRAL DE PROCESO - CPU	740899502427	03/02/2015	REGULAR	ACTIVO
12038	SEDE CENTRAL - OGAJ - OFICINAS - A325	74 Oficina	08 Cómputo	UNIDAD CENTRAL DE PROCESO - CPU	740899502431	03/02/2015	REGULAR	ACTIVO
12039	SEDE CENTRAL - OGAJ - OFICINAS - A325	74 Oficina	08 Cómputo	UNIDAD CENTRAL DE PROCESO - CPU	740899502436	03/02/2015	REGULAR	ACTIVO
12040	SEDE CENTRAL - OGAJ - OFICINAS - A325	74 Oficina	08 Cómputo	UNIDAD CENTRAL DE PROCESO - CPU	740899502439	03/02/2015	REGULAR	ACTIVO
12041	SEDE CENTRAL - OGAJ - OFICINAS - A325	74 Oficina	08 Cómputo	UNIDAD CENTRAL DE PROCESO - CPU	740899502446	03/02/2015	REGULAR	ACTIVO
12042	SEDE CENTRAL - OGAJ - OFICINAS - A325	74 Oficina	08 Cómputo	UNIDAD CENTRAL DE PROCESO - CPU	740899502468	31/03/2015	REGULAR	ACTIVO
12043	SEDE CENTRAL - OGAJ - OFICINAS - A325	74 Oficina	08 Cómputo	UNIDAD CENTRAL DE PROCESO - CPU	740899502496	31/03/2015	REGULAR	ACTIVO
12044	SEDE CENTRAL - OGAJ - OFICINAS - A325	74 Oficina	08 Cómputo	UNIDAD CENTRAL DE PROCESO - CPU	740899502498	31/03/2015	REGULAR	ACTIVO
12045	SEDE CENTRAL - OGAJ - OFICINAS - A325	74 Oficina	08 Cómputo	UNIDAD CENTRAL DE PROCESO - CPU	740899502508	31/03/2015	REGULAR	ACTIVO
12046	SEDE CENTRAL - OGAJ - OFICINAS - A325	74 Oficina	08 Cómputo	UNIDAD CENTRAL DE PROCESO - CPU	740899502551	31/03/2015	REGULAR	ACTIVO
12047	SEDE CENTRAL - OGAJ - OFICINAS - A325	74 Oficina	08 Cómputo	UNIDAD CENTRAL DE PROCESO - CPU	740899502573	31/03/2015	REGULAR	ACTIVO
12048	SEDE CENTRAL - OGAJ - OFICINAS - A325	74 Oficina	08 Cómputo	UNIDAD CENTRAL DE PROCESO - CPU	740899502607	31/03/2015	REGULAR	ACTIVO
12049	SEDE CENTRAL - OGAJ - OFICINAS - A325	11 Aire Acondicionado y Refrigeración	22 Equipo	VENTILADOR ELECTRICO PARA TECHO	112287620076	07/04/2015	REGULAR	ACTIVO
12050	SEDE CENTRAL - OGAJ - OFICINAS - A325	11 Aire Acondicionado y Refrigeración	22 Equipo	VENTILADOR ELECTRICO TIPO COLUMNA O TORRE	112291580176	26/12/2014	REGULAR	ACTIVO
12051	SEDE CENTRAL - OGAJ - OFICINAS - A325	46 Electricidad Y Electrónica	22 Equipo	ACUMULADOR DE ENERGIA - EQUIPO DE UPS	462200500179	27/03/2013	REGULAR	ACTIVO
12052	SEDE CENTRAL - OGAJ - OFICINAS - A325	74 Oficina	64 Mobiliario	ARMARIO DE MADERA	746405920107	20/09/1999	MALO	ACTIVO
12053	SEDE CENTRAL - OGAJ - OFICINAS - A325	74 Oficina	22 Equipo	CAMARA FOTOGRAFICA DIGITAL	742208970054	12/08/2009	REGULAR	ACTIVO
12054	SEDE CENTRAL - OGAJ - OFICINAS - A325	74 Oficina	22 Equipo	CAMARA FOTOGRAFICA DIGITAL	742208970098	09/08/2011	REGULAR	ACTIVO

MVCS
Por: MENA CAMPOS Antonio FAU 20504743307 hard
Motivo: Doy V° B°
Fecha: 2022/03/18 09:39:43-0500

MVCS
Por: TRUJILLO ANDIA Alex Javier FAU 20504743307 hard
Motivo: Doy V° B°
Fecha: 2022/03/17 19:49:57-0500

SISTEMA ADMINISTRATIVO DE ABASTECIMIENTO
ANEXO 7.4
INVENTARIO PATRIMONIAL DE BIENES MUEBLES

1 Sector: 37 Vivienda, Construcción y Saneamiento.
2 Pliego: 037 Ministerio de Vivienda, Construcción y Saneamiento.
3 Unidad Ejecutora: 001 Ministerio de Vivienda, Construcción y Saneamiento- Adm. General.
4 Fecha Corte: 31/12/2021.

N°	Nombre del Local	Grupo [1]	Clase [2]	Denominación (Del SINABIP)	Código Patrimonial (Númerico)	Fechas de Adquisición	Estado [3]	Condición [4]
12055	SEDE CENTRAL - OGAJ - OFICINAS - A325	74 Oficina	08 Cómputo	COMPUTADORA PERSONAL PORTATIL	740805000161	31/07/2012	REGULAR	ACTIVO
12056	SEDE CENTRAL - OGAJ - OFICINAS - A325	74 Oficina	08 Cómputo	COMPUTADORA PERSONAL PORTATIL	740805000165	21/11/2012	REGULAR	ACTIVO
12057	SEDE CENTRAL - OGAJ - OFICINAS - A325	74 Oficina	08 Cómputo	COMPUTADORA PERSONAL PORTATIL	740805001958	08/06/2016	REGULAR	ACTIVO
12058	SEDE CENTRAL - OGAJ - OFICINAS - A325	74 Oficina	08 Cómputo	COMPUTADORA PERSONAL PORTATIL	740805002822	19/12/2016	REGULAR	ACTIVO
12059	SEDE CENTRAL - OGAJ - OFICINAS - A325	74 Oficina	08 Cómputo	DISCO DURO EXTERNO	740818500014	11/04/2011	REGULAR	ACTIVO
12060	SEDE CENTRAL - OGAJ - OFICINAS - A325	74 Oficina	08 Cómputo	DISCO DURO EXTERNO	740818500037	05/09/2014	REGULAR	ACTIVO
12061	SEDE CENTRAL - OGAJ - OFICINAS - A325	74 Oficina	08 Cómputo	DISCO DURO EXTERNO	740818500038	05/09/2014	REGULAR	ACTIVO
12062	SEDE CENTRAL - OGAJ - OFICINAS - A325	95 Telecomunicaciones	22 Equipo	EQUIPO DE AUDIOCONFERENCIA	952230660002	09/08/2011	REGULAR	ACTIVO
12063	SEDE CENTRAL - OGAJ - OFICINAS - A325	95 Telecomunicaciones	22 Equipo	EQUIPO DE POSICIONAMIENTO - GPS	952231860004	10/08/2009	REGULAR	ACTIVO
12064	SEDE CENTRAL - OGAJ - OFICINAS - A325	95 Telecomunicaciones	22 Equipo	EQUIPO DE POSICIONAMIENTO - GPS	952231860013	07/03/2011	REGULAR	ACTIVO
12065	SEDE CENTRAL - OGAJ - OFICINAS - A325	95 Telecomunicaciones	22 Equipo	EQUIPO DE POSICIONAMIENTO - GPS	952231860014	07/03/2011	REGULAR	ACTIVO
12066	SEDE CENTRAL - OGAJ - OFICINAS - A325	74 Oficina	22 Equipo	EQUIPO MULTIFUNCIONAL COPIADORA FAX IMPRESORA SCANNER	742223580091	18/11/2014	REGULAR	ACTIVO
12067	SEDE CENTRAL - OGAJ - OFICINAS - A325	74 Oficina	22 Equipo	EQUIPO MULTIFUNCIONAL COPIADORA FAX IMPRESORA SCANNER	742223580135	03/06/2015	REGULAR	ACTIVO
12068	SEDE CENTRAL - OGAJ - OFICINAS - A325	46 Electricidad Y Electrónica	22 Equipo	ESTABILIZADOR	462252150215	18/10/2012	REGULAR	ACTIVO
12069	SEDE CENTRAL - OGAJ - OFICINAS - A325	46 Electricidad Y Electrónica	22 Equipo	ESTABILIZADOR	462252150329	16/04/2013	REGULAR	ACTIVO
12070	SEDE CENTRAL - OGAJ - OFICINAS - A325	95 Telecomunicaciones	22 Equipo	FILMADORA	952238290009	24/08/2011	REGULAR	ACTIVO
12071	SEDE CENTRAL - OGAJ - OFICINAS - A325	95 Telecomunicaciones	22 Equipo	GRABADORA DIGITAL	952245650002	15/03/2011	REGULAR	ACTIVO
12072	SEDE CENTRAL - OGAJ - OFICINAS - A325	74 Oficina	08 Cómputo	IMPRESORA LASER	740841000292	30/05/2013	REGULAR	ACTIVO
12073	SEDE CENTRAL - OGAJ - OFICINAS - A325	74 Oficina	08 Cómputo	IMPRESORA LASER	740841000308	16/12/2014	REGULAR	ACTIVO
12074	SEDE CENTRAL - OGAJ - OFICINAS - A325	74 Oficina	64 Mobiliario	MESA DE MADERA	746449320394	19/07/2016	REGULAR	ACTIVO
12075	SEDE CENTRAL - OGAJ - OFICINAS - A325	74 Oficina	64 Mobiliario	MODULO DE MADERA	746460170074	15/08/1995	MALO	ACTIVO
12076	SEDE CENTRAL - OGAJ - OFICINAS - A325	74 Oficina	64 Mobiliario	MODULO DE MADERA PARA MICROCOMPUTADORA	746460850231	31/12/2003	REGULAR	ACTIVO
12077	SEDE CENTRAL - OGAJ - OFICINAS - A325	74 Oficina	64 Mobiliario	MODULO DE MADERA PARA MICROCOMPUTADORA	746460850131	16/06/1998	MALO	ACTIVO
12078	SEDE CENTRAL - OGAJ - OFICINAS - A325	74 Oficina	08 Cómputo	MONITOR PLANO	740881870213	01/06/2009	REGULAR	ACTIVO
12079	SEDE CENTRAL - OGAJ - OFICINAS - A325	74 Oficina	08 Cómputo	MONITOR PLANO	740881870642	28/10/2010	REGULAR	ACTIVO
12080	SEDE CENTRAL - OGAJ - OFICINAS - A325	74 Oficina	08 Cómputo	MONITOR PLANO	740881870792	18/10/2012	REGULAR	ACTIVO
12081	SEDE CENTRAL - OGAJ - OFICINAS - A325	74 Oficina	08 Cómputo	MONITOR PLANO	740881870828	18/10/2012	REGULAR	ACTIVO
12082	SEDE CENTRAL - OGAJ - OFICINAS - A325	74 Oficina	08 Cómputo	MONITOR PLANO	740881870867	18/10/2012	REGULAR	ACTIVO
12083	SEDE CENTRAL - OGAJ - OFICINAS - A325	74 Oficina	08 Cómputo	MONITOR PLANO	740881870992	16/04/2013	REGULAR	ACTIVO
12084	SEDE CENTRAL - OGAJ - OFICINAS - A325	74 Oficina	08 Cómputo	MONITOR PLANO	740881870993	16/04/2013	REGULAR	ACTIVO
12085	SEDE CENTRAL - OGAJ - OFICINAS - A325	74 Oficina	08 Cómputo	MONITOR PLANO	740881870995	16/04/2013	REGULAR	ACTIVO
12086	SEDE CENTRAL - OGAJ - OFICINAS - A325	74 Oficina	08 Cómputo	MONITOR PLANO	740881871057	27/12/2013	REGULAR	ACTIVO
12087	SEDE CENTRAL - OGAJ - OFICINAS - A325	74 Oficina	08 Cómputo	MONITOR PLANO	740881871120	27/12/2013	REGULAR	ACTIVO
12088	SEDE CENTRAL - OGAJ - OFICINAS - A325	74 Oficina	08 Cómputo	MONITOR PLANO	740881871147	27/12/2013	REGULAR	ACTIVO
12089	SEDE CENTRAL - OGAJ - OFICINAS - A325	74 Oficina	08 Cómputo	MONITOR PLANO	740881871166	27/12/2013	REGULAR	ACTIVO
12090	SEDE CENTRAL - OGAJ - OFICINAS - A325	74 Oficina	08 Cómputo	MONITOR PLANO	740881871252	27/12/2013	REGULAR	ACTIVO
12091	SEDE CENTRAL - OGAJ - OFICINAS - A325	74 Oficina	08 Cómputo	MONITOR PLANO	740881871309	27/12/2013	REGULAR	ACTIVO
12092	SEDE CENTRAL - OGAJ - OFICINAS - A325	74 Oficina	08 Cómputo	MONITOR PLANO	740881871323	27/12/2013	REGULAR	ACTIVO
12093	SEDE CENTRAL - OGAJ - OFICINAS - A325	74 Oficina	08 Cómputo	MONITOR PLANO	740881871384	31/03/2015	REGULAR	ACTIVO
12094	SEDE CENTRAL - OGAJ - OFICINAS - A325	74 Oficina	08 Cómputo	MONITOR PLANO	740881871454	31/03/2015	REGULAR	ACTIVO
12095	SEDE CENTRAL - OGAJ - OFICINAS - A325	74 Oficina	08 Cómputo	MONITOR PLANO	740881871507	31/03/2015	REGULAR	ACTIVO
12096	SEDE CENTRAL - OGAJ - OFICINAS - A325	74 Oficina	08 Cómputo	MONITOR PLANO	740881871521	31/03/2015	REGULAR	ACTIVO
12097	SEDE CENTRAL - OGAJ - OFICINAS - A325	74 Oficina	08 Cómputo	MONITOR PLANO	740881871564	31/03/2015	REGULAR	ACTIVO
12098	SEDE CENTRAL - OGAJ - OFICINAS - A325	74 Oficina	08 Cómputo	MONITOR PLANO	740881871632	31/03/2015	REGULAR	ACTIVO
12099	SEDE CENTRAL - OGAJ - OFICINAS - A325	74 Oficina	08 Cómputo	MONITOR PLANO	740881871633	31/03/2015	REGULAR	ACTIVO
12100	SEDE CENTRAL - OGAJ - OFICINAS - A325	74 Oficina	08 Cómputo	MONITOR PLANO	740881871634	31/03/2015	REGULAR	ACTIVO
12101	SEDE CENTRAL - OGAJ - OFICINAS - A325	74 Oficina	08 Cómputo	MONITOR PLANO	740881871643	31/03/2015	REGULAR	ACTIVO
12102	SEDE CENTRAL - OGAJ - OFICINAS - A325	74 Oficina	08 Cómputo	MONITOR PLANO	740881871648	31/03/2015	REGULAR	ACTIVO
12103	SEDE CENTRAL - OGAJ - OFICINAS - A325	74 Oficina	08 Cómputo	MONITOR PLANO	740881871657	31/03/2015	REGULAR	ACTIVO
12104	SEDE CENTRAL - OGAJ - OFICINAS - A325	74 Oficina	08 Cómputo	MONITOR PLANO	740881871658	31/03/2015	REGULAR	ACTIVO
12105	SEDE CENTRAL - OGAJ - OFICINAS - A325	74 Oficina	08 Cómputo	MONITOR PLANO	740881871661	31/03/2015	REGULAR	ACTIVO
12106	SEDE CENTRAL - OGAJ - OFICINAS - A325	74 Oficina	08 Cómputo	MONITOR PLANO	740881871733	31/03/2015	REGULAR	ACTIVO
12107	SEDE CENTRAL - OGAJ - OFICINAS - A325	74 Oficina	22 Equipo	PUNTERO LASER (MAYOR A 1/4 UIT)	742278090004	24/08/2011	REGULAR	ACTIVO
12108	SEDE CENTRAL - OGAJ - OFICINAS - A325	74 Oficina	22 Equipo	PUNTERO LASER (MAYOR A 1/4 UIT)	742278090006	08/11/2011	REGULAR	ACTIVO
12109	SEDE CENTRAL - OGAJ - OFICINAS - A325	74 Oficina	64 Mobiliario	SILLA GIRATORIA DE METAL	746483900870	29/10/2010	REGULAR	ACTIVO
12110	SEDE CENTRAL - OGAJ - OFICINAS - A325	74 Oficina	64 Mobiliario	SILLA GIRATORIA DE METAL	746483900911	23/05/2011	REGULAR	ACTIVO
12111	SEDE CENTRAL - OGAJ - OFICINAS - A325	74 Oficina	64 Mobiliario	SILLA GIRATORIA DE METAL	746483900969	06/03/2012	REGULAR	ACTIVO
12112	SEDE CENTRAL - OGAJ - OFICINAS - A325	74 Oficina	64 Mobiliario	SILLA GIRATORIA DE METAL	746483900979	06/03/2012	REGULAR	ACTIVO
12113	SEDE CENTRAL - OGAJ - OFICINAS - A325	74 Oficina	64 Mobiliario	SILLA GIRATORIA DE METAL	746483901001	12/04/2012	REGULAR	ACTIVO
12114	SEDE CENTRAL - OGAJ - OFICINAS - A325	74 Oficina	64 Mobiliario	SILLA GIRATORIA DE METAL	746483901008	12/04/2012	REGULAR	ACTIVO
12115	SEDE CENTRAL - OGAJ - OFICINAS - A325	74 Oficina	64 Mobiliario	SILLA GIRATORIA DE METAL	746483901136	24/04/2013	REGULAR	ACTIVO
12116	SEDE CENTRAL - OGAJ - OFICINAS - A325	74 Oficina	64 Mobiliario	SILLA GIRATORIA DE METAL	746483901454	25/09/2014	REGULAR	ACTIVO
12117	SEDE CENTRAL - OGAJ - OFICINAS - A325	74 Oficina	64 Mobiliario	SILLA GIRATORIA DE METAL	746483901482	25/09/2014	REGULAR	ACTIVO
12118	SEDE CENTRAL - OGAJ - OFICINAS - A325	74 Oficina	64 Mobiliario	SILLA GIRATORIA DE METAL	746483901492	25/09/2014	REGULAR	ACTIVO
12119	SEDE CENTRAL - OGAJ - OFICINAS - A325	74 Oficina	64 Mobiliario	SILLA GIRATORIA DE METAL	746483901504	25/09/2014	REGULAR	ACTIVO
12120	SEDE CENTRAL - OGAJ - OFICINAS - A325	74 Oficina	64 Mobiliario	SILLA GIRATORIA DE METAL	746483901524	25/09/2014	REGULAR	ACTIVO
12121	SEDE CENTRAL - OGAJ - OFICINAS - A325	74 Oficina	64 Mobiliario	SILLA GIRATORIA DE METAL	746483901537	25/09/2014	REGULAR	ACTIVO
12122	SEDE CENTRAL - OGAJ - OFICINAS - A325	74 Oficina	64 Mobiliario	SILLA GIRATORIA DE METAL	746483901539	25/09/2014	REGULAR	ACTIVO
12123	SEDE CENTRAL - OGAJ - OFICINAS - A325	74 Oficina	64 Mobiliario	SILLA GIRATORIA DE METAL	746483901777	31/12/2014	REGULAR	ACTIVO
12124	SEDE CENTRAL - OGAJ - OFICINAS - A325	74 Oficina	64 Mobiliario	SILLON FIJO DE MADERA	746487290327	19/07/2016	REGULAR	ACTIVO
12125	SEDE CENTRAL - OGAJ - OFICINAS - A325	74 Oficina	64 Mobiliario	SILLON FIJO DE MADERA	746487290328	19/07/2016	REGULAR	ACTIVO
12126	SEDE CENTRAL - OGAJ - OFICINAS - A325	74 Oficina	64 Mobiliario	SILLON FIJO DE MADERA	746487290415	19/07/2016	REGULAR	ACTIVO
12127	SEDE CENTRAL - OGAJ - OFICINAS - A325	95 Telecomunicaciones	22 Equipo	SISTEMA DE PROYECCION MULTIMEDIA - PROYECTOR MULTIMEDIA	952278340026	09/08/2011	REGULAR	ACTIVO
12128	SEDE CENTRAL - OGAJ - OFICINAS - A325	74 Oficina	22 Equipo	SURTIDOR DE AGUA ELECTRICO - DISPENSADOR ELECTRICO	742299890027	30/04/2008	REGULAR	ACTIVO
12129	SEDE CENTRAL - OGAJ - OFICINAS - A325	95 Telecomunicaciones	22 Equipo	SWITCH PARA RED	952281170054	30/10/2014	REGULAR	ACTIVO
12130	SEDE CENTRAL - OGAJ - OFICINAS - A325	95 Telecomunicaciones	22 Equipo	SWITCH PARA RED	952281170074	31/12/2014	REGULAR	ACTIVO
12131	SEDE CENTRAL - OGAJ - OFICINAS - A325	74 Oficina	08 Cómputo	TECLADO - KEYBOARD	740895001986	18/10/2012	REGULAR	ACTIVO
12132	SEDE CENTRAL - OGAJ - OFICINAS - A325	74 Oficina	08 Cómputo	TECLADO - KEYBOARD	740895002128	16/04/2013	REGULAR	ACTIVO
12133	SEDE CENTRAL - OGAJ - OFICINAS - A325	74 Oficina	08 Cómputo	TECLADO - KEYBOARD	740895002130	16/04/2013	REGULAR	ACTIVO
12134	SEDE CENTRAL - OGAJ - OFICINAS - A325	74 Oficina	08 Cómputo	TECLADO - KEYBOARD	740895002180	27/12/2013	REGULAR	ACTIVO
12135	SEDE CENTRAL - OGAJ - OFICINAS - A325	74 Oficina	08 Cómputo	TECLADO - KEYBOARD	740895002181	27/12/2013	REGULAR	ACTIVO
12136	SEDE CENTRAL - OGAJ - OFICINAS - A325	74 Oficina	08 Cómputo	TECLADO - KEYBOARD	740895002191	27/12/2013	REGULAR	ACTIVO

MVCS
Por: MENA CAMPOS Antonio FAU 20504743307 hard
Motivo: Doy V° B°
Fecha: 2022/03/18 09:39:43-0500

MVCS
Por: TRUJILLO ANDIA Alex Javier FAU 20504743307 hard
Motivo: Doy V° B°
Fecha: 2022/03/17 19:49:57-0500

SISTEMA ADMINISTRATIVO DE ABASTECIMIENTO
ANEXO 7.4
INVENTARIO PATRIMONIAL DE BIENES MUEBLES

1 Sector: 37 Vivienda, Construcción y Saneamiento.
2 Pliego: 037 Ministerio de Vivienda, Construcción y Saneamiento.
3 Unidad Ejecutora: 001 Ministerio de Vivienda, Construcción y Saneamiento- Adm. General.
4 Fecha Corte: 31/12/2021.

N°	Nombre del Local	Grupo [1]	Clase [2]	Denominación (Del SINABIP)	Código Patrimonial (Númerico)	Fechas de Adquisición	Estado [3]	Condición [4]
12137	SEDE CENTRAL - OGAJ - OFICINAS - A325	74 Oficina	08 Cómputo	TECLADO - KEYBOARD	740895002206	27/12/2013	REGULAR	ACTIVO
12138	SEDE CENTRAL - OGAJ - OFICINAS - A325	74 Oficina	08 Cómputo	TECLADO - KEYBOARD	740895002238	27/12/2013	REGULAR	ACTIVO
12139	SEDE CENTRAL - OGAJ - OFICINAS - A325	74 Oficina	08 Cómputo	TECLADO - KEYBOARD	740895002263	27/12/2013	REGULAR	ACTIVO
12140	SEDE CENTRAL - OGAJ - OFICINAS - A325	74 Oficina	08 Cómputo	TECLADO - KEYBOARD	740895002287	27/12/2013	REGULAR	ACTIVO
12141	SEDE CENTRAL - OGAJ - OFICINAS - A325	74 Oficina	08 Cómputo	TECLADO - KEYBOARD	740895002301	27/12/2013	REGULAR	ACTIVO
12142	SEDE CENTRAL - OGAJ - OFICINAS - A325	74 Oficina	08 Cómputo	TECLADO - KEYBOARD	740895002303	27/12/2013	REGULAR	ACTIVO
12143	SEDE CENTRAL - OGAJ - OFICINAS - A325	74 Oficina	08 Cómputo	TECLADO - KEYBOARD	740895002359	27/12/2013	REGULAR	ACTIVO
12144	SEDE CENTRAL - OGAJ - OFICINAS - A325	74 Oficina	08 Cómputo	TECLADO - KEYBOARD	740895002368	27/12/2013	REGULAR	ACTIVO
12145	SEDE CENTRAL - OGAJ - OFICINAS - A325	74 Oficina	08 Cómputo	TECLADO - KEYBOARD	740895002369	27/12/2013	REGULAR	ACTIVO
12146	SEDE CENTRAL - OGAJ - OFICINAS - A325	74 Oficina	08 Cómputo	TECLADO - KEYBOARD	740895002394	27/12/2013	REGULAR	ACTIVO
12147	SEDE CENTRAL - OGAJ - OFICINAS - A325	74 Oficina	08 Cómputo	TECLADO - KEYBOARD	740895002403	27/12/2013	REGULAR	ACTIVO
12148	SEDE CENTRAL - OGAJ - OFICINAS - A325	74 Oficina	08 Cómputo	TECLADO - KEYBOARD	740895002414	27/12/2013	REGULAR	ACTIVO
12149	SEDE CENTRAL - OGAJ - OFICINAS - A325	74 Oficina	08 Cómputo	TECLADO - KEYBOARD	740895002503	03/02/2015	REGULAR	ACTIVO
12150	SEDE CENTRAL - OGAJ - OFICINAS - A325	74 Oficina	08 Cómputo	TECLADO - KEYBOARD	740895002587	03/02/2015	REGULAR	ACTIVO
12151	SEDE CENTRAL - OGAJ - OFICINAS - A325	74 Oficina	08 Cómputo	TECLADO - KEYBOARD	740895002593	03/02/2015	REGULAR	ACTIVO
12152	SEDE CENTRAL - OGAJ - OFICINAS - A325	74 Oficina	08 Cómputo	TECLADO - KEYBOARD	740895002629	03/02/2015	REGULAR	ACTIVO
12153	SEDE CENTRAL - OGAJ - OFICINAS - A325	74 Oficina	08 Cómputo	TECLADO - KEYBOARD	740895002647	03/02/2015	REGULAR	ACTIVO
12154	SEDE CENTRAL - OGAJ - OFICINAS - A325	74 Oficina	08 Cómputo	TECLADO - KEYBOARD	740895002685	03/02/2015	REGULAR	ACTIVO
12155	SEDE CENTRAL - OGAJ - OFICINAS - A325	74 Oficina	08 Cómputo	TECLADO - KEYBOARD	740895002686	03/02/2015	REGULAR	ACTIVO
12156	SEDE CENTRAL - OGAJ - OFICINAS - A325	74 Oficina	08 Cómputo	TECLADO - KEYBOARD	740895002688	03/02/2015	REGULAR	ACTIVO
12157	SEDE CENTRAL - OGAJ - OFICINAS - A325	74 Oficina	08 Cómputo	TECLADO - KEYBOARD	740895002691	03/02/2015	REGULAR	ACTIVO
12158	SEDE CENTRAL - OGAJ - OFICINAS - A325	74 Oficina	08 Cómputo	TECLADO - KEYBOARD	740895002738	03/02/2015	REGULAR	ACTIVO
12159	SEDE CENTRAL - OGAJ - OFICINAS - A325	74 Oficina	08 Cómputo	TECLADO - KEYBOARD	740895002818	31/03/2015	REGULAR	ACTIVO
12160	SEDE CENTRAL - OGAJ - OFICINAS - A325	74 Oficina	08 Cómputo	TECLADO - KEYBOARD	740895002887	31/03/2015	REGULAR	ACTIVO
12161	SEDE CENTRAL - OGAJ - OFICINAS - A325	74 Oficina	08 Cómputo	TECLADO - KEYBOARD	740895002084	20/11/2012	REGULAR	ACTIVO
12162	SEDE CENTRAL - OGAJ - OFICINAS - A325	95 Telecomunicaciones	22 Equipo	TELEFONO	952282870368	27/12/2013	REGULAR	ACTIVO
12163	SEDE CENTRAL - OGAJ - OFICINAS - A325	74 Oficina	08 Cómputo	UNIDAD CENTRAL DE PROCESO - CPU	740899501449	28/10/2010	REGULAR	ACTIVO
12164	SEDE CENTRAL - OGAJ - OFICINAS - A325	74 Oficina	08 Cómputo	UNIDAD CENTRAL DE PROCESO - CPU	740899501845	16/04/2013	REGULAR	ACTIVO
12165	SEDE CENTRAL - OGAJ - OFICINAS - A325	74 Oficina	08 Cómputo	UNIDAD CENTRAL DE PROCESO - CPU	740899501847	16/04/2013	REGULAR	ACTIVO
12166	SEDE CENTRAL - OGAJ - OFICINAS - A325	74 Oficina	08 Cómputo	UNIDAD CENTRAL DE PROCESO - CPU	740899501848	16/04/2013	REGULAR	ACTIVO
12167	SEDE CENTRAL - OGAJ - OFICINAS - A325	74 Oficina	08 Cómputo	UNIDAD CENTRAL DE PROCESO - CPU	740899501900	27/12/2013	REGULAR	ACTIVO
12168	SEDE CENTRAL - OGAJ - OFICINAS - A325	74 Oficina	08 Cómputo	UNIDAD CENTRAL DE PROCESO - CPU	740899501901	27/12/2013	REGULAR	ACTIVO
12169	SEDE CENTRAL - OGAJ - OFICINAS - A325	74 Oficina	08 Cómputo	UNIDAD CENTRAL DE PROCESO - CPU	740899501911	27/12/2013	REGULAR	ACTIVO
12170	SEDE CENTRAL - OGAJ - OFICINAS - A325	74 Oficina	08 Cómputo	UNIDAD CENTRAL DE PROCESO - CPU	740899501927	27/12/2013	REGULAR	ACTIVO
12171	SEDE CENTRAL - OGAJ - OFICINAS - A325	74 Oficina	08 Cómputo	UNIDAD CENTRAL DE PROCESO - CPU	740899501958	27/12/2013	REGULAR	ACTIVO
12172	SEDE CENTRAL - OGAJ - OFICINAS - A325	74 Oficina	08 Cómputo	UNIDAD CENTRAL DE PROCESO - CPU	740899501983	27/12/2013	REGULAR	ACTIVO
12173	SEDE CENTRAL - OGAJ - OFICINAS - A325	74 Oficina	08 Cómputo	UNIDAD CENTRAL DE PROCESO - CPU	740899501998	27/12/2013	REGULAR	ACTIVO
12174	SEDE CENTRAL - OGAJ - OFICINAS - A325	74 Oficina	08 Cómputo	UNIDAD CENTRAL DE PROCESO - CPU	740899502007	27/12/2013	REGULAR	ACTIVO
12175	SEDE CENTRAL - OGAJ - OFICINAS - A325	74 Oficina	08 Cómputo	UNIDAD CENTRAL DE PROCESO - CPU	740899502021	27/12/2013	REGULAR	ACTIVO
12176	SEDE CENTRAL - OGAJ - OFICINAS - A325	74 Oficina	08 Cómputo	UNIDAD CENTRAL DE PROCESO - CPU	740899502064	27/12/2013	REGULAR	ACTIVO
12177	SEDE CENTRAL - OGAJ - OFICINAS - A325	74 Oficina	08 Cómputo	UNIDAD CENTRAL DE PROCESO - CPU	740899502071	27/12/2013	REGULAR	ACTIVO
12178	SEDE CENTRAL - OGAJ - OFICINAS - A325	74 Oficina	08 Cómputo	UNIDAD CENTRAL DE PROCESO - CPU	740899502079	27/12/2013	REGULAR	ACTIVO
12179	SEDE CENTRAL - OGAJ - OFICINAS - A325	74 Oficina	08 Cómputo	UNIDAD CENTRAL DE PROCESO - CPU	740899502088	27/12/2013	REGULAR	ACTIVO
12180	SEDE CENTRAL - OGAJ - OFICINAS - A325	74 Oficina	08 Cómputo	UNIDAD CENTRAL DE PROCESO - CPU	740899502102	27/12/2013	REGULAR	ACTIVO
12181	SEDE CENTRAL - OGAJ - OFICINAS - A325	74 Oficina	08 Cómputo	UNIDAD CENTRAL DE PROCESO - CPU	740899502123	27/12/2013	REGULAR	ACTIVO
12182	SEDE CENTRAL - OGAJ - OFICINAS - A325	74 Oficina	08 Cómputo	UNIDAD CENTRAL DE PROCESO - CPU	740899502134	27/12/2013	REGULAR	ACTIVO
12183	SEDE CENTRAL - OGAJ - OFICINAS - A325	74 Oficina	08 Cómputo	UNIDAD CENTRAL DE PROCESO - CPU	740899502140	27/12/2013	REGULAR	ACTIVO
12184	SEDE CENTRAL - OGAJ - OFICINAS - A325	74 Oficina	08 Cómputo	UNIDAD CENTRAL DE PROCESO - CPU	740899502308	03/02/2015	REGULAR	ACTIVO
12185	SEDE CENTRAL - OGAJ - OFICINAS - A325	74 Oficina	08 Cómputo	UNIDAD CENTRAL DE PROCESO - CPU	740899502313	03/02/2015	REGULAR	ACTIVO
12186	SEDE CENTRAL - OGAJ - OFICINAS - A325	74 Oficina	08 Cómputo	UNIDAD CENTRAL DE PROCESO - CPU	740899502338	03/02/2015	REGULAR	ACTIVO
12187	SEDE CENTRAL - OGAJ - OFICINAS - A325	74 Oficina	08 Cómputo	UNIDAD CENTRAL DE PROCESO - CPU	740899502349	03/02/2015	REGULAR	ACTIVO
12188	SEDE CENTRAL - OGAJ - OFICINAS - A325	74 Oficina	08 Cómputo	UNIDAD CENTRAL DE PROCESO - CPU	740899502367	03/02/2015	REGULAR	ACTIVO
12189	SEDE CENTRAL - OGAJ - OFICINAS - A325	74 Oficina	08 Cómputo	UNIDAD CENTRAL DE PROCESO - CPU	740899502405	03/02/2015	REGULAR	ACTIVO
12190	SEDE CENTRAL - OGAJ - OFICINAS - A325	74 Oficina	08 Cómputo	UNIDAD CENTRAL DE PROCESO - CPU	740899502406	03/02/2015	REGULAR	ACTIVO
12191	SEDE CENTRAL - OGAJ - OFICINAS - A325	74 Oficina	08 Cómputo	UNIDAD CENTRAL DE PROCESO - CPU	740899502411	03/02/2015	REGULAR	ACTIVO
12192	SEDE CENTRAL - OGAJ - OFICINAS - A325	74 Oficina	08 Cómputo	UNIDAD CENTRAL DE PROCESO - CPU	740899502458	03/02/2015	REGULAR	ACTIVO
12193	SEDE CENTRAL - OGAJ - OFICINAS - A325	74 Oficina	08 Cómputo	UNIDAD CENTRAL DE PROCESO - CPU	740899502465	03/02/2015	REGULAR	ACTIVO
12194	SEDE CENTRAL - OGAJ - OFICINAS - A325	74 Oficina	08 Cómputo	UNIDAD CENTRAL DE PROCESO - CPU	740899502503	31/03/2015	REGULAR	ACTIVO
12195	SEDE CENTRAL - OGAJ - OFICINAS - A325	74 Oficina	08 Cómputo	UNIDAD CENTRAL DE PROCESO - CPU	740899502538	31/03/2015	REGULAR	ACTIVO
12196	SEDE CENTRAL - OGAJ - OFICINAS - A325	74 Oficina	08 Cómputo	UNIDAD CENTRAL DE PROCESO - CPU	740899502569	31/03/2015	REGULAR	ACTIVO
12197	SEDE CENTRAL - OGAJ - OFICINAS - A325	74 Oficina	08 Cómputo	UNIDAD CENTRAL DE PROCESO - CPU	740899502572	31/03/2015	REGULAR	ACTIVO
12198	SEDE CENTRAL - OGAJ - OFICINAS - A325	74 Oficina	08 Cómputo	UNIDAD CENTRAL DE PROCESO - CPU	740899502606	31/03/2015	REGULAR	ACTIVO
12199	SEDE CENTRAL - OGAJ - OFICINAS - A325	11 Aire Acondicionado y Refrigeración	22 Equipo	VENTILADOR ELECTRICO PARA PARED	112283660091	15/06/2012	REGULAR	ACTIVO
12200	SEDE CENTRAL - OGAJ - OFICINAS - A325	11 Aire Acondicionado y Refrigeración	22 Equipo	VENTILADOR ELECTRICO PARA PARED	112283660092	15/06/2012	REGULAR	ACTIVO
12201	SEDE CENTRAL - OGAJ - OFICINAS - A325	74 Oficina	64 Mobiliario	CAJONERA RODABLE DE MADERA	746419030008	31/12/2014	REGULAR	ACTIVO
12202	SEDE CENTRAL - OGAJ - OFICINAS - A325	74 Oficina	22 Equipo	CAMARA FOTOGRAFICA DIGITAL	742208970176	31/12/2014	REGULAR	ACTIVO
12203	SEDE CENTRAL - OGAJ - OFICINAS - A325	74 Oficina	22 Equipo	CAMARA FOTOGRAFICA DIGITAL	742208970181	31/12/2014	REGULAR	ACTIVO
12204	SEDE CENTRAL - OGAJ - OFICINAS - A325	67 Maquinaria Vehículos Y Otros	82 Vehículo	CAMIONETA	678250000073	29/11/2013	REGULAR	ACTIVO
12205	SEDE CENTRAL - OGAJ - OFICINAS - A325	74 Oficina	22 Equipo	EQUIPO MULTIFUNCIONAL COPIADORA FAX IMPRESORA SCANNER	742223580423	16/12/2016	REGULAR	ACTIVO
12206	SEDE CENTRAL - OGAJ - OFICINAS - A325	74 Oficina	08 Cómputo	MONITOR PLANO	740881870231	01/06/2009	REGULAR	ACTIVO
12207	SEDE CENTRAL - OGAJ - OFICINAS - A325	74 Oficina	08 Cómputo	MONITOR PLANO	740881871106	27/12/2013	REGULAR	ACTIVO
12208	SEDE CENTRAL - OGAJ - OFICINAS - A325	74 Oficina	08 Cómputo	MONITOR PLANO	740881871638	31/03/2015	REGULAR	ACTIVO
12209	SEDE CENTRAL - OGAJ - OFICINAS - A325	74 Oficina	08 Cómputo	MONITOR PLANO	740881871659	31/03/2015	REGULAR	ACTIVO
12210	SEDE CENTRAL - OGAJ - OFICINAS - A325	74 Oficina	08 Cómputo	TECLADO - KEYBOARD	740895001472	28/10/2010	REGULAR	ACTIVO
12211	SEDE CENTRAL - OGAJ - OFICINAS - A325	74 Oficina	08 Cómputo	TECLADO - KEYBOARD	740895001543	28/10/2010	REGULAR	ACTIVO
12212	SEDE CENTRAL - OGAJ - OFICINAS - A325	74 Oficina	08 Cómputo	TECLADO - KEYBOARD	740895001584	28/10/2010	REGULAR	ACTIVO
12213	SEDE CENTRAL - OGAJ - OFICINAS - A325	74 Oficina	08 Cómputo	TECLADO - KEYBOARD	740895001686	28/10/2010	REGULAR	ACTIVO
12214	SEDE CENTRAL - OGAJ - OFICINAS - A325	74 Oficina	08 Cómputo	TECLADO - KEYBOARD	740895001984	18/10/2012	REGULAR	ACTIVO
12215	SEDE CENTRAL - OGAJ - OFICINAS - A325	74 Oficina	08 Cómputo	TECLADO - KEYBOARD	740895002367	27/12/2013	REGULAR	ACTIVO
12216	SEDE CENTRAL - OGAJ - OFICINAS - A325	74 Oficina	08 Cómputo	TECLADO - KEYBOARD	740895002722	03/02/2015	REGULAR	ACTIVO
12217	SEDE CENTRAL - OGAJ - OFICINAS - A325	74 Oficina	08 Cómputo	UNIDAD CENTRAL DE PROCESO - CPU	740899501460	28/10/2010	REGULAR	ACTIVO
12218	SEDE CENTRAL - OGAJ - OFICINAS - A325	74 Oficina	08 Cómputo	UNIDAD CENTRAL DE PROCESO - CPU	740899502087	27/12/2013	REGULAR	ACTIVO

MVCS
Por: MENA CAMPOS Antonio FAU 20504743307 hard
Motivo: Doy V° B°
Fecha: 2022/03/18 09:39:43-0500

MVCS
Por: TRUJILLO ANDIA Alex Javier FAU 20504743307 hard
Motivo: Doy V° B°
Fecha: 2022/03/17 19:49:57-0500

SISTEMA ADMINISTRATIVO DE ABASTECIMIENTO
ANEXO 7.4
INVENTARIO PATRIMONIAL DE BIENES MUEBLES

1 Sector: 37 Vivienda, Construcción y Saneamiento.
2 Pliego: 037 Ministerio de Vivienda, Construcción y Saneamiento.
3 Unidad Ejecutora: 001 Ministerio de Vivienda, Construcción y Saneamiento- Adm. General.
4 Fecha Corte: 31/12/2021.

N°	Nombre del Local	Grupo [1]	Clase [2]	Denominación (Del SINABIP)	Código Patrimonial (Númerico)	Fechas de Adquisición	Estado [3]	Condición [4]
12219	SEDE CENTRAL - OGAJ - OFICINAS - A325	74 Oficina	08 Cómputo	UNIDAD CENTRAL DE PROCESO - CPU	740899502442	03/02/2015	REGULAR	ACTIVO
12220	SEDE CENTRAL - OGAJ - OFICINAS - A325	74 Oficina	08 Cómputo	UNIDAD CENTRAL DE PROCESO - CPU	740899502502	31/03/2015	REGULAR	ACTIVO
12221	SEDE CENTRAL - OGAJ - OFICINAS - A325	74 Oficina	64 Mobiliario	ARCHIVADOR DE MELAMINA	746403550011	19/07/2016	REGULAR	ACTIVO
12222	SEDE CENTRAL - OGAJ - OFICINAS - A325	74 Oficina	64 Mobiliario	ARCHIVADOR DE MELAMINA	746403550015	19/07/2016	REGULAR	ACTIVO
12223	SEDE CENTRAL - OGAJ - OFICINAS - A325	74 Oficina	64 Mobiliario	ARMARIO DE MELAMINA	746406260071	08/08/2016	REGULAR	ACTIVO
12224	SEDE CENTRAL - OGAJ - OFICINAS - A325	74 Oficina	64 Mobiliario	ARMARIO DE MELAMINA	746406260077	29/12/2016	REGULAR	ACTIVO
12225	SEDE CENTRAL - OGAJ - OFICINAS - A325	74 Oficina	64 Mobiliario	ARMARIO DE MELAMINA	746406260078	29/12/2016	REGULAR	ACTIVO
12226	SEDE CENTRAL - OGAJ - OFICINAS - A325	74 Oficina	64 Mobiliario	ARMARIO DE MELAMINA	746406260080	29/12/2016	REGULAR	ACTIVO
12227	SEDE CENTRAL - OGAJ - OFICINAS - A325	74 Oficina	64 Mobiliario	ARMARIO DE MELAMINA	746406260081	29/12/2016	REGULAR	ACTIVO
12228	SEDE CENTRAL - OGAJ - OFICINAS - A325	74 Oficina	64 Mobiliario	ARMARIO DE MELAMINA	746406260082	29/12/2016	REGULAR	ACTIVO
12229	SEDE CENTRAL - OGAJ - OFICINAS - A325	74 Oficina	64 Mobiliario	ARMARIO DE MELAMINA	746406260084	29/12/2016	REGULAR	ACTIVO
12230	SEDE CENTRAL - OGAJ - OFICINAS - A325	74 Oficina	08 Cómputo	COMPUTADORA PERSONAL PORTATIL	740805001873	02/09/2015	REGULAR	ACTIVO
12231	SEDE CENTRAL - OGAJ - OFICINAS - A325	74 Oficina	08 Cómputo	COMPUTADORA PERSONAL PORTATIL	740805001875	02/09/2015	REGULAR	ACTIVO
12232	SEDE CENTRAL - OGAJ - OFICINAS - A325	74 Oficina	64 Mobiliario	CREDENZA DE MELAMINA	746432710011	29/12/2016	REGULAR	ACTIVO
12233	SEDE CENTRAL - OGAJ - OFICINAS - A325	74 Oficina	22 Equipo	DESTRUCTORA DE DOCUMENTOS	742216550039	31/12/2014	REGULAR	ACTIVO
12234	SEDE CENTRAL - OGAJ - OFICINAS - A325	95 Telecomunicaciones	22 Equipo	EQUIPO DE POSICIONAMIENTO - GPS	952231860144	18/12/2015	REGULAR	ACTIVO
12235	SEDE CENTRAL - OGAJ - OFICINAS - A325	95 Telecomunicaciones	22 Equipo	EQUIPO DE POSICIONAMIENTO - GPS	952231860145	18/12/2015	REGULAR	ACTIVO
12236	SEDE CENTRAL - OGAJ - OFICINAS - A325	95 Telecomunicaciones	22 Equipo	EQUIPO DE POSICIONAMIENTO - GPS	952231860149	18/12/2015	REGULAR	ACTIVO
12237	SEDE CENTRAL - OGAJ - OFICINAS - A325	95 Telecomunicaciones	22 Equipo	EQUIPO DE POSICIONAMIENTO - GPS	952231860157	18/12/2015	REGULAR	ACTIVO
12238	SEDE CENTRAL - OGAJ - OFICINAS - A325	95 Telecomunicaciones	22 Equipo	EQUIPO DE POSICIONAMIENTO - GPS	952231860159	18/12/2015	REGULAR	ACTIVO
12239	SEDE CENTRAL - OGAJ - OFICINAS - A325	95 Telecomunicaciones	22 Equipo	EQUIPO DE POSICIONAMIENTO - GPS	952231860166	18/12/2015	REGULAR	ACTIVO
12240	SEDE CENTRAL - OGAJ - OFICINAS - A325	95 Telecomunicaciones	22 Equipo	EQUIPO DE POSICIONAMIENTO - GPS	952231860168	18/12/2015	REGULAR	ACTIVO
12241	SEDE CENTRAL - OGAJ - OFICINAS - A325	74 Oficina	22 Equipo	EQUIPO MULTIFUNCIONAL COPIADORA FAX IMPRESORA SCANNER	742223580414	19/07/2016	REGULAR	ACTIVO
12242	SEDE CENTRAL - OGAJ - OFICINAS - A325	74 Oficina	22 Equipo	EQUIPO MULTIFUNCIONAL COPIADORA FAX IMPRESORA SCANNER	742223580419	19/07/2016	REGULAR	ACTIVO
12243	SEDE CENTRAL - OGAJ - OFICINAS - A325	95 Telecomunicaciones	22 Equipo	ESCANER DE RED	952236860020	30/12/2014	REGULAR	ACTIVO
12244	SEDE CENTRAL - OGAJ - OFICINAS - A325	46 Electricidad Y Electrónica	22 Equipo	ESTABILIZADOR	462252150117	25/06/2008	REGULAR	ACTIVO
12245	SEDE CENTRAL - OGAJ - OFICINAS - A325	46 Electricidad Y Electrónica	22 Equipo	ESTABILIZADOR	462252150119	25/06/2008	REGULAR	ACTIVO
12246	SEDE CENTRAL - OGAJ - OFICINAS - A325	46 Electricidad Y Electrónica	22 Equipo	ESTABILIZADOR	462252150228	18/10/2012	REGULAR	ACTIVO
12247	SEDE CENTRAL - OGAJ - OFICINAS - A325	46 Electricidad Y Electrónica	22 Equipo	ESTABILIZADOR	462252150246	18/10/2012	REGULAR	ACTIVO
12248	SEDE CENTRAL - OGAJ - OFICINAS - A325	74 Oficina	64 Mobiliario	ESTANTE DE MELAMINA	746441520165	29/12/2016	REGULAR	ACTIVO
12249	SEDE CENTRAL - OGAJ - OFICINAS - A325	74 Oficina	64 Mobiliario	ESTANTE DE MELAMINA	746441520166	29/12/2016	REGULAR	ACTIVO
12250	SEDE CENTRAL - OGAJ - OFICINAS - A325	74 Oficina	64 Mobiliario	ESTANTE DE MELAMINA	746441520168	29/12/2016	REGULAR	ACTIVO
12251	SEDE CENTRAL - OGAJ - OFICINAS - A325	74 Oficina	64 Mobiliario	ESTANTE DE MELAMINA	746441520172	29/12/2016	REGULAR	ACTIVO
12252	SEDE CENTRAL - OGAJ - OFICINAS - A325	74 Oficina	64 Mobiliario	ESTANTE DE MELAMINA	746441520179	29/12/2016	REGULAR	ACTIVO
12253	SEDE CENTRAL - OGAJ - OFICINAS - A325	74 Oficina	64 Mobiliario	ESTANTE DE MELAMINA	746441520183	29/12/2016	REGULAR	ACTIVO
12254	SEDE CENTRAL - OGAJ - OFICINAS - A325	88 Seguridad Industrial	22 Equipo	EXTINTOR	882225250166	29/08/2012	REGULAR	ACTIVO
12255	SEDE CENTRAL - OGAJ - OFICINAS - A325	88 Seguridad Industrial	22 Equipo	EXTINTOR	882225250172	29/08/2012	REGULAR	ACTIVO
12256	SEDE CENTRAL - OGAJ - OFICINAS - A325	11 Aire Acondicionado y Refrigeración	22 Equipo	EXTRACTOR DE AIRE	112248020024	13/09/2010	REGULAR	ACTIVO
12257	SEDE CENTRAL - OGAJ - OFICINAS - A325	11 Aire Acondicionado y Refrigeración	22 Equipo	EXTRACTOR DE AIRE	112248020042	16/11/2015	REGULAR	ACTIVO
12258	SEDE CENTRAL - OGAJ - OFICINAS - A325	74 Oficina	64 Mobiliario	GABINETE DE METAL	746444910035	30/10/2015	REGULAR	ACTIVO
12259	SEDE CENTRAL - OGAJ - OFICINAS - A325	74 Oficina	22 Equipo	GUILLOTINA	742229930063	17/12/2014	REGULAR	ACTIVO
12260	SEDE CENTRAL - OGAJ - OFICINAS - A325	74 Oficina	22 Equipo	GUILLOTINA	742229930065	20/11/2015	REGULAR	ACTIVO
12261	SEDE CENTRAL - OGAJ - OFICINAS - A325	60 Instrumento De Medición	22 Equipo	HIGROMETRO	602248020001	22/08/2016	REGULAR	ACTIVO
12262	SEDE CENTRAL - OGAJ - OFICINAS - A325	60 Instrumento De Medición	22 Equipo	HIGROMETRO	602248020002	22/08/2016	REGULAR	ACTIVO
12263	SEDE CENTRAL - OGAJ - OFICINAS - A325	60 Instrumento De Medición	22 Equipo	HIGROMETRO	602248020003	22/08/2016	REGULAR	ACTIVO
12264	SEDE CENTRAL - OGAJ - OFICINAS - A325	60 Instrumento De Medición	22 Equipo	HIGROMETRO	602248020004	22/08/2016	REGULAR	ACTIVO
12265	SEDE CENTRAL - OGAJ - OFICINAS - A325	60 Instrumento De Medición	22 Equipo	HIGROMETRO	602248020005	22/08/2016	REGULAR	ACTIVO
12266	SEDE CENTRAL - OGAJ - OFICINAS - A325	60 Instrumento De Medición	22 Equipo	HIGROMETRO	602248020006	22/08/2016	REGULAR	ACTIVO
12267	SEDE CENTRAL - OGAJ - OFICINAS - A325	60 Instrumento De Medición	22 Equipo	HIGROMETRO	602248020008	22/08/2016	REGULAR	ACTIVO
12268	SEDE CENTRAL - OGAJ - OFICINAS - A325	60 Instrumento De Medición	22 Equipo	HIGROMETRO	602248020009	22/08/2016	REGULAR	ACTIVO
12269	SEDE CENTRAL - OGAJ - OFICINAS - A325	60 Instrumento De Medición	22 Equipo	HIGROMETRO	602248020010	22/08/2016	REGULAR	ACTIVO
12270	SEDE CENTRAL - OGAJ - OFICINAS - A325	32 Cocina Y Comedor	22 Equipo	HORNO MICROONDAS	322260610035	16/12/2014	REGULAR	ACTIVO
12271	SEDE CENTRAL - OGAJ - OFICINAS - A325	74 Oficina	08 Cómputo	IMPRESORA (OTRAS)	740832000016	21/10/2014	REGULAR	ACTIVO
12272	SEDE CENTRAL - OGAJ - OFICINAS - A325	74 Oficina	08 Cómputo	IMPRESORA LASER	740841000272	09/04/2012	REGULAR	ACTIVO
12273	SEDE CENTRAL - OGAJ - OFICINAS - A325	74 Oficina	08 Cómputo	IMPRESORA LASER	740841000315	16/12/2014	REGULAR	ACTIVO
12274	SEDE CENTRAL - OGAJ - OFICINAS - A325	74 Oficina	08 Cómputo	IMPRESORA LASER	740841000334	21/09/2016	REGULAR	ACTIVO
12275	SEDE CENTRAL - OGAJ - OFICINAS - A325	74 Oficina	08 Cómputo	IMPRESORA LASER	740841000335	21/09/2016	REGULAR	ACTIVO
12276	SEDE CENTRAL - OGAJ - OFICINAS - A325	74 Oficina	22 Equipo	MAQUINA ANILLADORA PERFORADORA	742232610064	17/12/2014	REGULAR	ACTIVO
12277	SEDE CENTRAL - OGAJ - OFICINAS - A325	74 Oficina	64 Mobiliario	MESITA DE CENTRO	746454070001	31/12/1992	MALO	ACTIVO
12278	SEDE CENTRAL - OGAJ - OFICINAS - A325	74 Oficina	64 Mobiliario	MODULO DE MELAMINA	746460980123	08/08/2016	REGULAR	ACTIVO
12279	SEDE CENTRAL - OGAJ - OFICINAS - A325	74 Oficina	64 Mobiliario	MODULO DE MELAMINA	746460980269	29/12/2016	REGULAR	ACTIVO
12280	SEDE CENTRAL - OGAJ - OFICINAS - A325	74 Oficina	64 Mobiliario	MODULO DE MELAMINA	746460980270	29/12/2016	REGULAR	ACTIVO
12281	SEDE CENTRAL - OGAJ - OFICINAS - A325	74 Oficina	64 Mobiliario	MODULO DE MELAMINA	746460980271	29/12/2016	REGULAR	ACTIVO
12282	SEDE CENTRAL - OGAJ - OFICINAS - A325	74 Oficina	64 Mobiliario	MODULO DE MELAMINA	746460980272	29/12/2016	REGULAR	ACTIVO
12283	SEDE CENTRAL - OGAJ - OFICINAS - A325	74 Oficina	64 Mobiliario	MODULO DE MELAMINA	746460980273	29/12/2016	REGULAR	ACTIVO
12284	SEDE CENTRAL - OGAJ - OFICINAS - A325	74 Oficina	64 Mobiliario	MODULO DE MELAMINA	746460980276	29/12/2016	REGULAR	ACTIVO
12285	SEDE CENTRAL - OGAJ - OFICINAS - A325	74 Oficina	64 Mobiliario	MODULO DE MELAMINA	746460980277	29/12/2016	REGULAR	ACTIVO
12286	SEDE CENTRAL - OGAJ - OFICINAS - A325	74 Oficina	64 Mobiliario	MODULO DE MELAMINA	746460980279	29/12/2016	REGULAR	ACTIVO
12287	SEDE CENTRAL - OGAJ - OFICINAS - A325	74 Oficina	64 Mobiliario	MODULO DE MELAMINA	746460980281	29/12/2016	REGULAR	ACTIVO
12288	SEDE CENTRAL - OGAJ - OFICINAS - A325	74 Oficina	64 Mobiliario	MODULO DE MELAMINA	746460980282	29/12/2016	REGULAR	ACTIVO
12289	SEDE CENTRAL - OGAJ - OFICINAS - A325	74 Oficina	64 Mobiliario	MODULO DE MELAMINA	746460980283	29/12/2016	REGULAR	ACTIVO
12290	SEDE CENTRAL - OGAJ - OFICINAS - A325	74 Oficina	64 Mobiliario	MODULO DE MELAMINA	746460980285	29/12/2016	REGULAR	ACTIVO
12291	SEDE CENTRAL - OGAJ - OFICINAS - A325	74 Oficina	64 Mobiliario	MODULO DE MELAMINA	746460980286	29/12/2016	REGULAR	ACTIVO
12292	SEDE CENTRAL - OGAJ - OFICINAS - A325	74 Oficina	64 Mobiliario	MODULO DE MELAMINA	746460980291	29/12/2016	REGULAR	ACTIVO
12293	SEDE CENTRAL - OGAJ - OFICINAS - A325	74 Oficina	64 Mobiliario	MODULO DE MELAMINA	746460980292	29/12/2016	REGULAR	ACTIVO
12294	SEDE CENTRAL - OGAJ - OFICINAS - A325	74 Oficina	64 Mobiliario	MODULO DE MELAMINA	746460980298	29/12/2016	REGULAR	ACTIVO
12295	SEDE CENTRAL - OGAJ - OFICINAS - A325	74 Oficina	64 Mobiliario	MODULO DE MELAMINA	746460980303	29/12/2016	REGULAR	ACTIVO
12296	SEDE CENTRAL - OGAJ - OFICINAS - A325	74 Oficina	64 Mobiliario	MODULO DE MELAMINA	746460980304	29/12/2016	REGULAR	ACTIVO
12297	SEDE CENTRAL - OGAJ - OFICINAS - A325	74 Oficina	64 Mobiliario	MODULO DE MELAMINA	746460980305	29/12/2016	REGULAR	ACTIVO
12298	SEDE CENTRAL - OGAJ - OFICINAS - A325	74 Oficina	64 Mobiliario	MODULO DE MELAMINA	746460980306	29/12/2016	REGULAR	ACTIVO
12299	SEDE CENTRAL - OGAJ - OFICINAS - A325	74 Oficina	64 Mobiliario	MODULO DE MELAMINA	746460980307	29/12/2016	REGULAR	ACTIVO
12300	SEDE CENTRAL - OGAJ - OFICINAS - A325	74 Oficina	64 Mobiliario	MODULO DE MELAMINA	746460980308	29/12/2016	REGULAR	ACTIVO

MVCS
Por: MENA CAMPOS Antonio FAU 20504743307 hard
Motivo: Doy V° B°
Fecha: 2022/03/18 09:39:43-0500

MVCS
Por: TRUJILLO ANDIA Alex Javier FAU 20504743307 hard
Motivo: Doy V° B°
Fecha: 2022/03/17 19:49:57-0500

SISTEMA ADMINISTRATIVO DE ABASTECIMIENTO
ANEXO 7.4
INVENTARIO PATRIMONIAL DE BIENES MUEBLES

1 Sector: 37 Vivienda, Construcción y Saneamiento.
2 Pliego: 037 Ministerio de Vivienda, Construcción y Saneamiento.
3 Unidad Ejecutora: 001 Ministerio de Vivienda, Construcción y Saneamiento- Adm. General.
4 Fecha Corte: 31/12/2021.

N°	Nombre del Local	Grupo [1]	Clase [2]	Denominación (Del SINABIP)	Código Patrimonial (Númerico)	Fechas de Adquisición	Estado [3]	Condición [4]
12301	SEDE CENTRAL - OGAJ - OFICINAS - A325	74 Oficina	64 Mobiliario	MODULO DE MELAMINA	746460980311	29/12/2016	REGULAR	ACTIVO
12302	SEDE CENTRAL - OGAJ - OFICINAS - A325	74 Oficina	64 Mobiliario	MODULO DE MELAMINA	746460980313	29/12/2016	REGULAR	ACTIVO
12303	SEDE CENTRAL - OGAJ - OFICINAS - A325	74 Oficina	64 Mobiliario	MODULO DE MELAMINA	746460980317	29/12/2016	REGULAR	ACTIVO
12304	SEDE CENTRAL - OGAJ - OFICINAS - A325	74 Oficina	64 Mobiliario	MODULO DE MELAMINA	746460980319	29/12/2016	REGULAR	ACTIVO
12305	SEDE CENTRAL - OGAJ - OFICINAS - A325	74 Oficina	64 Mobiliario	MODULO DE MELAMINA	746460980321	29/12/2016	REGULAR	ACTIVO
12306	SEDE CENTRAL - OGAJ - OFICINAS - A325	74 Oficina	64 Mobiliario	MODULO DE MELAMINA	746460980324	29/12/2016	REGULAR	ACTIVO
12307	SEDE CENTRAL - OGAJ - OFICINAS - A325	74 Oficina	64 Mobiliario	MODULO DE MELAMINA	746460980328	29/12/2016	REGULAR	ACTIVO
12308	SEDE CENTRAL - OGAJ - OFICINAS - A325	74 Oficina	64 Mobiliario	MODULO DE MELAMINA	746460980332	29/12/2016	REGULAR	ACTIVO
12309	SEDE CENTRAL - OGAJ - OFICINAS - A325	74 Oficina	64 Mobiliario	MODULO DE MELAMINA	746460980334	29/12/2016	REGULAR	ACTIVO
12310	SEDE CENTRAL - OGAJ - OFICINAS - A325	74 Oficina	64 Mobiliario	MODULO DE MELAMINA	746460980335	29/12/2016	REGULAR	ACTIVO
12311	SEDE CENTRAL - OGAJ - OFICINAS - A325	74 Oficina	08 Cómputo	MONITOR PLANO	740881870239	01/06/2009	REGULAR	ACTIVO
12312	SEDE CENTRAL - OGAJ - OFICINAS - A325	74 Oficina	08 Cómputo	MONITOR PLANO	740881870812	18/10/2012	REGULAR	ACTIVO
12313	SEDE CENTRAL - OGAJ - OFICINAS - A325	74 Oficina	08 Cómputo	MONITOR PLANO	740881870883	18/10/2012	REGULAR	ACTIVO
12314	SEDE CENTRAL - OGAJ - OFICINAS - A325	74 Oficina	08 Cómputo	MONITOR PLANO	740881870949	18/10/2012	REGULAR	ACTIVO
12315	SEDE CENTRAL - OGAJ - OFICINAS - A325	74 Oficina	08 Cómputo	MONITOR PLANO	740881871041	27/12/2013	REGULAR	ACTIVO
12316	SEDE CENTRAL - OGAJ - OFICINAS - A325	74 Oficina	08 Cómputo	MONITOR PLANO	740881871056	27/12/2013	REGULAR	ACTIVO
12317	SEDE CENTRAL - OGAJ - OFICINAS - A325	74 Oficina	08 Cómputo	MONITOR PLANO	740881871107	27/12/2013	REGULAR	ACTIVO
12318	SEDE CENTRAL - OGAJ - OFICINAS - A325	74 Oficina	08 Cómputo	MONITOR PLANO	740881871112	27/12/2013	REGULAR	ACTIVO
12319	SEDE CENTRAL - OGAJ - OFICINAS - A325	74 Oficina	08 Cómputo	MONITOR PLANO	740881871168	27/12/2013	REGULAR	ACTIVO
12320	SEDE CENTRAL - OGAJ - OFICINAS - A325	74 Oficina	08 Cómputo	MONITOR PLANO	740881871174	27/12/2013	REGULAR	ACTIVO
12321	SEDE CENTRAL - OGAJ - OFICINAS - A325	74 Oficina	08 Cómputo	MONITOR PLANO	740881871180	27/12/2013	REGULAR	ACTIVO
12322	SEDE CENTRAL - OGAJ - OFICINAS - A325	74 Oficina	08 Cómputo	MONITOR PLANO	740881871184	27/12/2013	REGULAR	ACTIVO
12323	SEDE CENTRAL - OGAJ - OFICINAS - A325	74 Oficina	08 Cómputo	MONITOR PLANO	740881871197	27/12/2013	REGULAR	ACTIVO
12324	SEDE CENTRAL - OGAJ - OFICINAS - A325	74 Oficina	08 Cómputo	MONITOR PLANO	740881871202	27/12/2013	REGULAR	ACTIVO
12325	SEDE CENTRAL - OGAJ - OFICINAS - A325	74 Oficina	08 Cómputo	MONITOR PLANO	740881871218	27/12/2013	REGULAR	ACTIVO
12326	SEDE CENTRAL - OGAJ - OFICINAS - A325	74 Oficina	08 Cómputo	MONITOR PLANO	740881871225	27/12/2013	REGULAR	ACTIVO
12327	SEDE CENTRAL - OGAJ - OFICINAS - A325	74 Oficina	08 Cómputo	MONITOR PLANO	740881871239	27/12/2013	REGULAR	ACTIVO
12328	SEDE CENTRAL - OGAJ - OFICINAS - A325	74 Oficina	08 Cómputo	MONITOR PLANO	740881871241	27/12/2013	REGULAR	ACTIVO
12329	SEDE CENTRAL - OGAJ - OFICINAS - A325	74 Oficina	08 Cómputo	MONITOR PLANO	740881871266	27/12/2013	REGULAR	ACTIVO
12330	SEDE CENTRAL - OGAJ - OFICINAS - A325	74 Oficina	08 Cómputo	MONITOR PLANO	740881871304	27/12/2013	REGULAR	ACTIVO
12331	SEDE CENTRAL - OGAJ - OFICINAS - A325	74 Oficina	08 Cómputo	MONITOR PLANO	740881871305	27/12/2013	REGULAR	ACTIVO
12332	SEDE CENTRAL - OGAJ - OFICINAS - A325	74 Oficina	08 Cómputo	MONITOR PLANO	740881871338	20/10/2014	REGULAR	ACTIVO
12333	SEDE CENTRAL - OGAJ - OFICINAS - A325	74 Oficina	08 Cómputo	MONITOR PLANO	740881871339	20/10/2014	REGULAR	ACTIVO
12334	SEDE CENTRAL - OGAJ - OFICINAS - A325	74 Oficina	08 Cómputo	MONITOR PLANO	740881871340	20/10/2014	REGULAR	ACTIVO
12335	SEDE CENTRAL - OGAJ - OFICINAS - A325	74 Oficina	08 Cómputo	MONITOR PLANO	740881871341	20/11/2014	REGULAR	ACTIVO
12336	SEDE CENTRAL - OGAJ - OFICINAS - A325	74 Oficina	08 Cómputo	MONITOR PLANO	740881871599	31/03/2015	REGULAR	ACTIVO
12337	SEDE CENTRAL - OGAJ - OFICINAS - A325	74 Oficina	08 Cómputo	MONITOR PLANO	740881871601	31/03/2015	REGULAR	ACTIVO
12338	SEDE CENTRAL - OGAJ - OFICINAS - A325	74 Oficina	08 Cómputo	MONITOR PLANO	740881871602	31/03/2015	REGULAR	ACTIVO
12339	SEDE CENTRAL - OGAJ - OFICINAS - A325	74 Oficina	08 Cómputo	MONITOR PLANO	740881871604	31/03/2015	REGULAR	ACTIVO
12340	SEDE CENTRAL - OGAJ - OFICINAS - A325	74 Oficina	08 Cómputo	MONITOR PLANO	740881871605	31/03/2015	REGULAR	ACTIVO
12341	SEDE CENTRAL - OGAJ - OFICINAS - A325	74 Oficina	08 Cómputo	MONITOR PLANO	740881871609	31/03/2015	REGULAR	ACTIVO
12342	SEDE CENTRAL - OGAJ - OFICINAS - A325	74 Oficina	08 Cómputo	MONITOR PLANO	740881871610	31/03/2015	REGULAR	ACTIVO
12343	SEDE CENTRAL - OGAJ - OFICINAS - A325	74 Oficina	08 Cómputo	MONITOR PLANO	740881871611	31/03/2015	REGULAR	ACTIVO
12344	SEDE CENTRAL - OGAJ - OFICINAS - A325	74 Oficina	08 Cómputo	MONITOR PLANO	740881871613	31/03/2015	REGULAR	ACTIVO
12345	SEDE CENTRAL - OGAJ - OFICINAS - A325	74 Oficina	08 Cómputo	MONITOR PLANO	740881871614	31/03/2015	REGULAR	ACTIVO
12346	SEDE CENTRAL - OGAJ - OFICINAS - A325	74 Oficina	08 Cómputo	MONITOR PLANO	740881871616	31/03/2015	REGULAR	ACTIVO
12347	SEDE CENTRAL - OGAJ - OFICINAS - A325	74 Oficina	08 Cómputo	MONITOR PLANO	740881871620	31/03/2015	REGULAR	ACTIVO
12348	SEDE CENTRAL - OGAJ - OFICINAS - A325	74 Oficina	08 Cómputo	MONITOR PLANO	740881871621	31/03/2015	REGULAR	ACTIVO
12349	SEDE CENTRAL - OGAJ - OFICINAS - A325	74 Oficina	08 Cómputo	MONITOR PLANO	740881871623	31/03/2015	REGULAR	ACTIVO
12350	SEDE CENTRAL - OGAJ - OFICINAS - A325	74 Oficina	08 Cómputo	MONITOR PLANO	740881871626	31/03/2015	REGULAR	ACTIVO
12351	SEDE CENTRAL - OGAJ - OFICINAS - A325	74 Oficina	08 Cómputo	MONITOR PLANO	740881871627	31/03/2015	REGULAR	ACTIVO
12352	SEDE CENTRAL - OGAJ - OFICINAS - A325	74 Oficina	08 Cómputo	MONITOR PLANO	740881871628	31/03/2015	REGULAR	ACTIVO
12353	SEDE CENTRAL - OGAJ - OFICINAS - A325	74 Oficina	08 Cómputo	MONITOR PLANO	740881871767	31/03/2015	REGULAR	ACTIVO
12354	SEDE CENTRAL - OGAJ - OFICINAS - A325	74 Oficina	08 Cómputo	MONITOR PLANO	740881871886	17/06/2016	REGULAR	ACTIVO
12355	SEDE CENTRAL - OGAJ - OFICINAS - A325	74 Oficina	08 Cómputo	MONITOR PLANO	740881871887	17/06/2016	REGULAR	ACTIVO
12356	SEDE CENTRAL - OGAJ - OFICINAS - A325	74 Oficina	08 Cómputo	MONITOR PLANO	740881871888	17/06/2016	REGULAR	ACTIVO
12357	SEDE CENTRAL - OGAJ - OFICINAS - A325	74 Oficina	08 Cómputo	MONITOR PLANO	740881871889	17/06/2016	REGULAR	ACTIVO
12358	SEDE CENTRAL - OGAJ - OFICINAS - A325	74 Oficina	08 Cómputo	MONITOR PLANO	740881871891	17/06/2016	REGULAR	ACTIVO
12359	SEDE CENTRAL - OGAJ - OFICINAS - A325	74 Oficina	08 Cómputo	MONITOR PLANO	740881871892	17/06/2016	REGULAR	ACTIVO
12360	SEDE CENTRAL - OGAJ - OFICINAS - A325	74 Oficina	08 Cómputo	MONITOR PLANO	740881871893	17/06/2016	REGULAR	ACTIVO
12361	SEDE CENTRAL - OGAJ - OFICINAS - A325	74 Oficina	08 Cómputo	MONITOR PLANO	740881871894	17/06/2016	REGULAR	ACTIVO
12362	SEDE CENTRAL - OGAJ - OFICINAS - A325	74 Oficina	08 Cómputo	MONITOR PLANO	740881871895	17/06/2016	REGULAR	ACTIVO
12363	SEDE CENTRAL - OGAJ - OFICINAS - A325	74 Oficina	08 Cómputo	MONITOR PLANO	740881871897	17/06/2016	REGULAR	ACTIVO
12364	SEDE CENTRAL - OGAJ - OFICINAS - A325	74 Oficina	08 Cómputo	MONITOR PLANO	740881871898	17/06/2016	REGULAR	ACTIVO
12365	SEDE CENTRAL - OGAJ - OFICINAS - A325	74 Oficina	08 Cómputo	MONITOR PLANO	740881871899	17/06/2016	REGULAR	ACTIVO
12366	SEDE CENTRAL - OGAJ - OFICINAS - A325	74 Oficina	08 Cómputo	MONITOR PLANO	740881871900	17/06/2016	REGULAR	ACTIVO
12367	SEDE CENTRAL - OGAJ - OFICINAS - A325	74 Oficina	08 Cómputo	MONITOR PLANO	740881871902	17/06/2016	REGULAR	ACTIVO
12368	SEDE CENTRAL - OGAJ - OFICINAS - A325	74 Oficina	08 Cómputo	MONITOR PLANO	740881871903	17/06/2016	REGULAR	ACTIVO
12369	SEDE CENTRAL - OGAJ - OFICINAS - A325	74 Oficina	08 Cómputo	MONITOR PLANO	740881871904	17/06/2016	REGULAR	ACTIVO
12370	SEDE CENTRAL - OGAJ - OFICINAS - A325	74 Oficina	08 Cómputo	MONITOR PLANO	740881871905	17/06/2016	REGULAR	ACTIVO
12371	SEDE CENTRAL - OGAJ - OFICINAS - A325	74 Oficina	64 Mobiliario	PIZARRA ACRILICA	746473050042	31/12/1999	MALO	ACTIVO
12372	SEDE CENTRAL - OGAJ - OFICINAS - A325	95 Telecomunicaciones	22 Equipo	PUNTO DE ACCESO INALAMBRICO - ACCESS POINT WIRELESS	952267420041	21/09/2016	REGULAR	ACTIVO
12373	SEDE CENTRAL - OGAJ - OFICINAS - A325	95 Telecomunicaciones	22 Equipo	PUNTO DE ACCESO INALAMBRICO - ACCESS POINT WIRELESS	952267420043	21/09/2016	REGULAR	ACTIVO
12374	SEDE CENTRAL - OGAJ - OFICINAS - A325	11 Aire Acondicionado y Refrigeración	22 Equipo	REFRIGERADORA ELECTRICA DOMESTICA	112263860074	30/09/2015	REGULAR	ACTIVO
12375	SEDE CENTRAL - OGAJ - OFICINAS - A325	11 Aire Acondicionado y Refrigeración	22 Equipo	REFRIGERADORA ELECTRICA DOMESTICA	112263860118	11/04/2016	REGULAR	ACTIVO
12376	SEDE CENTRAL - OGAJ - OFICINAS - A325	11 Aire Acondicionado y Refrigeración	22 Equipo	REFRIGERADORA ELECTRICA DOMESTICA	112263860126	19/07/2016	REGULAR	ACTIVO
12377	SEDE CENTRAL - OGAJ - OFICINAS - A325	74 Oficina	64 Mobiliario	SILLA FIJA DE METAL	746481870386	28/09/2012	REGULAR	ACTIVO
12378	SEDE CENTRAL - OGAJ - OFICINAS - A325	74 Oficina	64 Mobiliario	SILLA FIJA DE METAL	746481870387	28/09/2012	REGULAR	ACTIVO
12379	SEDE CENTRAL - OGAJ - OFICINAS - A325	74 Oficina	64 Mobiliario	SILLA GIRATORIA DE METAL	746483901810	31/12/2014	REGULAR	ACTIVO
12380	SEDE CENTRAL - OGAJ - OFICINAS - A325	74 Oficina	64 Mobiliario	SILLA GIRATORIA DE METAL	746483902084	20/11/2015	REGULAR	ACTIVO
12381	SEDE CENTRAL - OGAJ - OFICINAS - A325	74 Oficina	64 Mobiliario	SILLA GIRATORIA DE METAL	746483902085	20/11/2015	REGULAR	ACTIVO
12382	SEDE CENTRAL - OGAJ - OFICINAS - A325	74 Oficina	64 Mobiliario	SILLA GIRATORIA DE METAL	746483902086	20/11/2015	REGULAR	ACTIVO

MVCS
Por: MENA CAMPOS Antonio FAU 20504743307 hard
Motivo: Doy V° B°
Fecha: 2022/03/18 09:39:43-0500

MVCS
Por: TRUJILLO ANDIA Alex Javier FAU 20504743307 hard
Motivo: Doy V° B°
Fecha: 2022/03/17 19:49:57-0500

SISTEMA ADMINISTRATIVO DE ABASTECIMIENTO
ANEXO 7.4
INVENTARIO PATRIMONIAL DE BIENES MUEBLES

1 Sector: 37 Vivienda, Construcción y Saneamiento.
2 Pliego: 037 Ministerio de Vivienda, Construcción y Saneamiento.
3 Unidad Ejecutora: 001 Ministerio de Vivienda, Construcción y Saneamiento- Adm. General.
4 Fecha Corte: 31/12/2021.

N°	Nombre del Local	Grupo [1]	Clase [2]	Denominación (Del SINABIP)	Código Patrimonial (Númerico)	Fechas de Adquisición	Estado [3]	Condición [4]
12383	SEDE CENTRAL - OGAJ - OFICINAS - A325	74 Oficina	64 Mobiliario	SILLA GIRATORIA DE METAL	746483902087	20/11/2015	REGULAR	ACTIVO
12384	SEDE CENTRAL - OGAJ - OFICINAS - A325	74 Oficina	64 Mobiliario	SILLA GIRATORIA DE METAL	746483902088	20/11/2015	REGULAR	ACTIVO
12385	SEDE CENTRAL - OGAJ - OFICINAS - A325	74 Oficina	64 Mobiliario	SILLA GIRATORIA DE METAL	746483902089	20/11/2015	REGULAR	ACTIVO
12386	SEDE CENTRAL - OGAJ - OFICINAS - A325	74 Oficina	64 Mobiliario	SILLA GIRATORIA DE METAL	746483902090	20/11/2015	REGULAR	ACTIVO
12387	SEDE CENTRAL - OGAJ - OFICINAS - A325	74 Oficina	64 Mobiliario	SILLA GIRATORIA DE METAL	746483902091	20/11/2015	REGULAR	ACTIVO
12388	SEDE CENTRAL - OGAJ - OFICINAS - A325	74 Oficina	64 Mobiliario	SILLA GIRATORIA DE METAL	746483902092	20/11/2015	REGULAR	ACTIVO
12389	SEDE CENTRAL - OGAJ - OFICINAS - A325	74 Oficina	64 Mobiliario	SILLA GIRATORIA DE METAL	746483902093	20/11/2015	REGULAR	ACTIVO
12390	SEDE CENTRAL - OGAJ - OFICINAS - A325	74 Oficina	64 Mobiliario	SILLA GIRATORIA DE METAL	746483902096	20/11/2015	REGULAR	ACTIVO
12391	SEDE CENTRAL - OGAJ - OFICINAS - A325	74 Oficina	64 Mobiliario	SILLA GIRATORIA DE METAL	746483902097	20/11/2015	REGULAR	ACTIVO
12392	SEDE CENTRAL - OGAJ - OFICINAS - A325	74 Oficina	64 Mobiliario	SILLA GIRATORIA DE METAL	746483902098	20/11/2015	REGULAR	ACTIVO
12393	SEDE CENTRAL - OGAJ - OFICINAS - A325	74 Oficina	64 Mobiliario	SILLA GIRATORIA DE METAL	746483902100	20/11/2015	REGULAR	ACTIVO
12394	SEDE CENTRAL - OGAJ - OFICINAS - A325	74 Oficina	64 Mobiliario	SILLA GIRATORIA DE METAL	746483902101	20/11/2015	REGULAR	ACTIVO
12395	SEDE CENTRAL - OGAJ - OFICINAS - A325	74 Oficina	64 Mobiliario	SILLA GIRATORIA DE METAL	746483902103	20/11/2015	REGULAR	ACTIVO
12396	SEDE CENTRAL - OGAJ - OFICINAS - A325	74 Oficina	64 Mobiliario	SILLA GIRATORIA DE METAL	746483902104	20/11/2015	REGULAR	ACTIVO
12397	SEDE CENTRAL - OGAJ - OFICINAS - A325	74 Oficina	64 Mobiliario	SILLA GIRATORIA DE METAL	746483902107	20/11/2015	REGULAR	ACTIVO
12398	SEDE CENTRAL - OGAJ - OFICINAS - A325	74 Oficina	64 Mobiliario	SILLA GIRATORIA DE METAL	746483902110	20/11/2015	REGULAR	ACTIVO
12399	SEDE CENTRAL - OGAJ - OFICINAS - A325	74 Oficina	64 Mobiliario	SILLA GIRATORIA DE METAL	746483902112	20/11/2015	REGULAR	ACTIVO
12400	SEDE CENTRAL - OGAJ - OFICINAS - A325	74 Oficina	64 Mobiliario	SILLA GIRATORIA DE METAL	746483902368	31/12/2015	REGULAR	ACTIVO
12401	SEDE CENTRAL - OGAJ - OFICINAS - A325	74 Oficina	64 Mobiliario	SILLA GIRATORIA DE METAL	746483902378	31/12/2015	REGULAR	ACTIVO
12402	SEDE CENTRAL - OGAJ - OFICINAS - A325	74 Oficina	64 Mobiliario	SILLA GIRATORIA DE METAL	746483902428	21/03/2016	REGULAR	ACTIVO
12403	SEDE CENTRAL - OGAJ - OFICINAS - A325	74 Oficina	64 Mobiliario	SILLA GIRATORIA DE METAL	746483902429	21/03/2016	REGULAR	ACTIVO
12404	SEDE CENTRAL - OGAJ - OFICINAS - A325	74 Oficina	64 Mobiliario	SILLA GIRATORIA DE METAL	746483902431	21/03/2016	REGULAR	ACTIVO
12405	SEDE CENTRAL - OGAJ - OFICINAS - A325	74 Oficina	64 Mobiliario	SILLA GIRATORIA DE METAL	746483902433	21/03/2016	REGULAR	ACTIVO
12406	SEDE CENTRAL - OGAJ - OFICINAS - A325	74 Oficina	64 Mobiliario	SILLA GIRATORIA DE METAL	746483902435	21/03/2016	REGULAR	ACTIVO
12407	SEDE CENTRAL - OGAJ - OFICINAS - A325	74 Oficina	64 Mobiliario	SILLA GIRATORIA DE METAL	746483902436	21/03/2016	REGULAR	ACTIVO
12408	SEDE CENTRAL - OGAJ - OFICINAS - A325	74 Oficina	64 Mobiliario	SILLA GIRATORIA DE METAL	746483902437	21/03/2016	REGULAR	ACTIVO
12409	SEDE CENTRAL - OGAJ - OFICINAS - A325	74 Oficina	64 Mobiliario	SILLA GIRATORIA DE METAL	746483902438	21/03/2016	REGULAR	ACTIVO
12410	SEDE CENTRAL - OGAJ - OFICINAS - A325	74 Oficina	64 Mobiliario	SILLA GIRATORIA DE METAL	746483902439	21/03/2016	REGULAR	ACTIVO
12411	SEDE CENTRAL - OGAJ - OFICINAS - A325	74 Oficina	64 Mobiliario	SILLA GIRATORIA DE METAL	746483902440	21/03/2016	REGULAR	ACTIVO
12412	SEDE CENTRAL - OGAJ - OFICINAS - A325	74 Oficina	64 Mobiliario	SILLA GIRATORIA DE METAL	746483902441	21/03/2016	REGULAR	ACTIVO
12413	SEDE CENTRAL - OGAJ - OFICINAS - A325	74 Oficina	64 Mobiliario	SILLA GIRATORIA DE METAL	746483902444	21/03/2016	REGULAR	ACTIVO
12414	SEDE CENTRAL - OGAJ - OFICINAS - A325	74 Oficina	64 Mobiliario	SILLA GIRATORIA DE METAL	746483902445	21/03/2016	REGULAR	ACTIVO
12415	SEDE CENTRAL - OGAJ - OFICINAS - A325	74 Oficina	64 Mobiliario	SILLA GIRATORIA DE METAL	746483902447	21/03/2016	REGULAR	ACTIVO
12416	SEDE CENTRAL - OGAJ - OFICINAS - A325	74 Oficina	64 Mobiliario	SILLA GIRATORIA DE METAL	746483902449	21/03/2016	REGULAR	ACTIVO
12417	SEDE CENTRAL - OGAJ - OFICINAS - A325	74 Oficina	64 Mobiliario	SILLA GIRATORIA DE METAL	746483902450	21/03/2016	REGULAR	ACTIVO
12418	SEDE CENTRAL - OGAJ - OFICINAS - A325	74 Oficina	64 Mobiliario	SILLA GIRATORIA DE METAL	746483902451	21/03/2016	REGULAR	ACTIVO
12419	SEDE CENTRAL - OGAJ - OFICINAS - A325	74 Oficina	64 Mobiliario	SILLA GIRATORIA DE METAL	746483902452	21/03/2016	REGULAR	ACTIVO
12420	SEDE CENTRAL - OGAJ - OFICINAS - A325	74 Oficina	64 Mobiliario	SILLA GIRATORIA DE METAL	746483902454	21/03/2016	REGULAR	ACTIVO
12421	SEDE CENTRAL - OGAJ - OFICINAS - A325	74 Oficina	64 Mobiliario	SILLA GIRATORIA DE METAL	746483902455	21/03/2016	REGULAR	ACTIVO
12422	SEDE CENTRAL - OGAJ - OFICINAS - A325	74 Oficina	64 Mobiliario	SILLA GIRATORIA DE METAL	746483902457	21/03/2016	REGULAR	ACTIVO
12423	SEDE CENTRAL - OGAJ - OFICINAS - A325	74 Oficina	64 Mobiliario	SILLA GIRATORIA DE METAL	746483902459	21/03/2016	REGULAR	ACTIVO
12424	SEDE CENTRAL - OGAJ - OFICINAS - A325	74 Oficina	64 Mobiliario	SILLA GIRATORIA DE METAL	746483902461	21/03/2016	REGULAR	ACTIVO
12425	SEDE CENTRAL - OGAJ - OFICINAS - A325	74 Oficina	64 Mobiliario	SILLA GIRATORIA DE METAL	746483902462	21/03/2016	REGULAR	ACTIVO
12426	SEDE CENTRAL - OGAJ - OFICINAS - A325	74 Oficina	64 Mobiliario	SILLA GIRATORIA DE METAL	746483902463	21/03/2016	REGULAR	ACTIVO
12427	SEDE CENTRAL - OGAJ - OFICINAS - A325	74 Oficina	64 Mobiliario	SILLA GIRATORIA DE METAL	746483902464	21/03/2016	REGULAR	ACTIVO
12428	SEDE CENTRAL - OGAJ - OFICINAS - A325	74 Oficina	64 Mobiliario	SILLA GIRATORIA DE METAL	746483902466	21/03/2016	REGULAR	ACTIVO
12429	SEDE CENTRAL - OGAJ - OFICINAS - A325	74 Oficina	64 Mobiliario	SILLA GIRATORIA DE METAL	746483902468	21/03/2016	REGULAR	ACTIVO
12430	SEDE CENTRAL - OGAJ - OFICINAS - A325	74 Oficina	64 Mobiliario	SILLA GIRATORIA DE METAL	746483902469	21/03/2016	REGULAR	ACTIVO
12431	SEDE CENTRAL - OGAJ - OFICINAS - A325	74 Oficina	64 Mobiliario	SILLA GIRATORIA DE METAL	746483902470	21/03/2016	REGULAR	ACTIVO
12432	SEDE CENTRAL - OGAJ - OFICINAS - A325	74 Oficina	64 Mobiliario	SILLA GIRATORIA DE METAL	746483902471	21/03/2016	REGULAR	ACTIVO
12433	SEDE CENTRAL - OGAJ - OFICINAS - A325	74 Oficina	64 Mobiliario	SILLA GIRATORIA DE METAL	746483902472	21/03/2016	REGULAR	ACTIVO
12434	SEDE CENTRAL - OGAJ - OFICINAS - A325	74 Oficina	64 Mobiliario	SILLA GIRATORIA DE METAL	746483902473	21/03/2016	REGULAR	ACTIVO
12435	SEDE CENTRAL - OGAJ - OFICINAS - A325	74 Oficina	64 Mobiliario	SILLA GIRATORIA DE METAL	746483902476	21/03/2016	REGULAR	ACTIVO
12436	SEDE CENTRAL - OGAJ - OFICINAS - A325	74 Oficina	64 Mobiliario	SILLA GIRATORIA DE METAL	746483902477	21/03/2016	REGULAR	ACTIVO
12437	SEDE CENTRAL - OGAJ - OFICINAS - A325	74 Oficina	64 Mobiliario	SILLA GIRATORIA DE METAL	746483902478	21/03/2016	REGULAR	ACTIVO
12438	SEDE CENTRAL - OGAJ - OFICINAS - A325	74 Oficina	64 Mobiliario	SILLA GIRATORIA DE METAL	746483902479	21/03/2016	REGULAR	ACTIVO
12439	SEDE CENTRAL - OGAJ - OFICINAS - A325	74 Oficina	64 Mobiliario	SILLA GIRATORIA DE METAL	746483902482	21/03/2016	REGULAR	ACTIVO
12440	SEDE CENTRAL - OGAJ - OFICINAS - A325	74 Oficina	64 Mobiliario	SILLA GIRATORIA DE METAL	746483902483	21/03/2016	REGULAR	ACTIVO
12441	SEDE CENTRAL - OGAJ - OFICINAS - A325	74 Oficina	64 Mobiliario	SILLA GIRATORIA DE METAL	746483902486	21/03/2016	REGULAR	ACTIVO
12442	SEDE CENTRAL - OGAJ - OFICINAS - A325	74 Oficina	64 Mobiliario	SILLA GIRATORIA DE METAL	746483902487	21/03/2016	REGULAR	ACTIVO
12443	SEDE CENTRAL - OGAJ - OFICINAS - A325	74 Oficina	64 Mobiliario	SILLA GIRATORIA DE METAL	746483902492	21/03/2016	REGULAR	ACTIVO
12444	SEDE CENTRAL - OGAJ - OFICINAS - A325	74 Oficina	64 Mobiliario	SILLA GIRATORIA DE METAL	746483902500	21/03/2016	REGULAR	ACTIVO
12445	SEDE CENTRAL - OGAJ - OFICINAS - A325	74 Oficina	64 Mobiliario	SILLA GIRATORIA DE METAL	746483902505	21/03/2016	REGULAR	ACTIVO
12446	SEDE CENTRAL - OGAJ - OFICINAS - A325	74 Oficina	64 Mobiliario	SILLA GIRATORIA DE METAL	746483902506	21/03/2016	REGULAR	ACTIVO
12447	SEDE CENTRAL - OGAJ - OFICINAS - A325	74 Oficina	64 Mobiliario	SILLA GIRATORIA DE METAL	746483902509	21/03/2016	REGULAR	ACTIVO
12448	SEDE CENTRAL - OGAJ - OFICINAS - A325	74 Oficina	64 Mobiliario	SILLA GIRATORIA DE METAL	746483902511	21/03/2016	REGULAR	ACTIVO
12449	SEDE CENTRAL - OGAJ - OFICINAS - A325	74 Oficina	64 Mobiliario	SILLON GIRATORIO DE METAL	746489330451	16/03/2009	REGULAR	ACTIVO
12450	SEDE CENTRAL - OGAJ - OFICINAS - A325	95 Telecomunicaciones	22 Equipo	SISTEMA DE PROYECCION MULTIMEDIA - PROYECTOR MULTIMEDIA	952278340203	15/07/2016	REGULAR	ACTIVO
12451	SEDE CENTRAL - OGAJ - OFICINAS - A325	74 Oficina	22 Equipo	SURTIDOR DE AGUA ELECTRICO - DISPENSADOR ELECTRICO	742299890028	30/04/2008	REGULAR	ACTIVO
12452	SEDE CENTRAL - OGAJ - OFICINAS - A325	74 Oficina	22 Equipo	SURTIDOR DE AGUA ELECTRICO - DISPENSADOR ELECTRICO	742299890099	15/04/2015	REGULAR	ACTIVO
12453	SEDE CENTRAL - OGAJ - OFICINAS - A325	74 Oficina	22 Equipo	SURTIDOR DE AGUA ELECTRICO - DISPENSADOR ELECTRICO	742299890115	04/03/2016	REGULAR	ACTIVO
12454	SEDE CENTRAL - OGAJ - OFICINAS - A325	74 Oficina	22 Equipo	SURTIDOR DE AGUA ELECTRICO - DISPENSADOR ELECTRICO	742299890116	04/03/2016	REGULAR	ACTIVO
12455	SEDE CENTRAL - OGAJ - OFICINAS - A325	95 Telecomunicaciones	22 Equipo	SWITCH PARA RED	952281170045	01/12/2008	REGULAR	ACTIVO
12456	SEDE CENTRAL - OGAJ - OFICINAS - A325	74 Oficina	08 Cómputo	TECLADO - KEYBOARD	740895001559	28/10/2010	REGULAR	ACTIVO
12457	SEDE CENTRAL - OGAJ - OFICINAS - A325	74 Oficina	08 Cómputo	TECLADO - KEYBOARD	740895001565	28/10/2010	REGULAR	ACTIVO
12458	SEDE CENTRAL - OGAJ - OFICINAS - A325	74 Oficina	08 Cómputo	TECLADO - KEYBOARD	740895001878	18/10/2012	REGULAR	ACTIVO
12459	SEDE CENTRAL - OGAJ - OFICINAS - A325	74 Oficina	08 Cómputo	TECLADO - KEYBOARD	740895001934	18/10/2012	REGULAR	ACTIVO
12460	SEDE CENTRAL - OGAJ - OFICINAS - A325	74 Oficina	08 Cómputo	TECLADO - KEYBOARD	740895002178	27/12/2013	REGULAR	ACTIVO
12461	SEDE CENTRAL - OGAJ - OFICINAS - A325	74 Oficina	08 Cómputo	TECLADO - KEYBOARD	740895002179	27/12/2013	REGULAR	ACTIVO
12462	SEDE CENTRAL - OGAJ - OFICINAS - A325	74 Oficina	08 Cómputo	TECLADO - KEYBOARD	740895002185	27/12/2013	REGULAR	ACTIVO
12463	SEDE CENTRAL - OGAJ - OFICINAS - A325	74 Oficina	08 Cómputo	TECLADO - KEYBOARD	740895002204	27/12/2013	REGULAR	ACTIVO
12464	SEDE CENTRAL - OGAJ - OFICINAS - A325	74 Oficina	08 Cómputo	TECLADO - KEYBOARD	740895002212	27/12/2013	REGULAR	ACTIVO

MVCS
Por: MENA CAMPOS Antonio FAU 20504743307 hard
Motivo: Doy V° B°
Fecha: 2022/03/18 09:39:43-0500

MVCS
Por: TRUJILLO ANDIA Alex Javier FAU 20504743307 hard
Motivo: Doy V° B°
Fecha: 2022/03/17 19:49:57-0500

SISTEMA ADMINISTRATIVO DE ABASTECIMIENTO
ANEXO 7.4
INVENTARIO PATRIMONIAL DE BIENES MUEBLES

1 Sector: 37 Vivienda, Construcción y Saneamiento.
2 Pliego: 037 Ministerio de Vivienda, Construcción y Saneamiento.
3 Unidad Ejecutora: 001 Ministerio de Vivienda, Construcción y Saneamiento- Adm. General.
4 Fecha Corte: 31/12/2021.

N°	Nombre del Local	Grupo [1]	Clase [2]	Denominación (Del SINABIP)	Código Patrimonial (Númerico)	Fechas de Adquisición	Estado [3]	Condición [4]
12465	SEDE CENTRAL - OGAJ - OFICINAS - A325	74 Oficina	08 Cómputo	TECLADO - KEYBOARD	740895002216	27/12/2013	REGULAR	ACTIVO
12466	SEDE CENTRAL - OGAJ - OFICINAS - A325	74 Oficina	08 Cómputo	TECLADO - KEYBOARD	740895002224	27/12/2013	REGULAR	ACTIVO
12467	SEDE CENTRAL - OGAJ - OFICINAS - A325	74 Oficina	08 Cómputo	TECLADO - KEYBOARD	740895002227	27/12/2013	REGULAR	ACTIVO
12468	SEDE CENTRAL - OGAJ - OFICINAS - A325	74 Oficina	08 Cómputo	TECLADO - KEYBOARD	740895002233	27/12/2013	REGULAR	ACTIVO
12469	SEDE CENTRAL - OGAJ - OFICINAS - A325	74 Oficina	08 Cómputo	TECLADO - KEYBOARD	740895002236	27/12/2013	REGULAR	ACTIVO
12470	SEDE CENTRAL - OGAJ - OFICINAS - A325	74 Oficina	08 Cómputo	TECLADO - KEYBOARD	740895002242	27/12/2013	REGULAR	ACTIVO
12471	SEDE CENTRAL - OGAJ - OFICINAS - A325	74 Oficina	08 Cómputo	TECLADO - KEYBOARD	740895002248	27/12/2013	REGULAR	ACTIVO
12472	SEDE CENTRAL - OGAJ - OFICINAS - A325	74 Oficina	08 Cómputo	TECLADO - KEYBOARD	740895002251	27/12/2013	REGULAR	ACTIVO
12473	SEDE CENTRAL - OGAJ - OFICINAS - A325	74 Oficina	08 Cómputo	TECLADO - KEYBOARD	740895002259	27/12/2013	REGULAR	ACTIVO
12474	SEDE CENTRAL - OGAJ - OFICINAS - A325	74 Oficina	08 Cómputo	TECLADO - KEYBOARD	740895002262	27/12/2013	REGULAR	ACTIVO
12475	SEDE CENTRAL - OGAJ - OFICINAS - A325	74 Oficina	08 Cómputo	TECLADO - KEYBOARD	740895002286	27/12/2013	REGULAR	ACTIVO
12476	SEDE CENTRAL - OGAJ - OFICINAS - A325	74 Oficina	08 Cómputo	TECLADO - KEYBOARD	740895002392	27/12/2013	REGULAR	ACTIVO
12477	SEDE CENTRAL - OGAJ - OFICINAS - A325	74 Oficina	08 Cómputo	TECLADO - KEYBOARD	740895002490	10/12/2014	REGULAR	ACTIVO
12478	SEDE CENTRAL - OGAJ - OFICINAS - A325	74 Oficina	08 Cómputo	TECLADO - KEYBOARD	740895002492	10/12/2014	REGULAR	ACTIVO
12479	SEDE CENTRAL - OGAJ - OFICINAS - A325	74 Oficina	08 Cómputo	TECLADO - KEYBOARD	740895002493	10/12/2014	REGULAR	ACTIVO
12480	SEDE CENTRAL - OGAJ - OFICINAS - A325	74 Oficina	08 Cómputo	TECLADO - KEYBOARD	740895002711	03/02/2015	REGULAR	ACTIVO
12481	SEDE CENTRAL - OGAJ - OFICINAS - A325	74 Oficina	08 Cómputo	TECLADO - KEYBOARD	740895002758	31/03/2015	REGULAR	ACTIVO
12482	SEDE CENTRAL - OGAJ - OFICINAS - A325	74 Oficina	08 Cómputo	TECLADO - KEYBOARD	740895002759	31/03/2015	REGULAR	ACTIVO
12483	SEDE CENTRAL - OGAJ - OFICINAS - A325	74 Oficina	08 Cómputo	TECLADO - KEYBOARD	740895002760	31/03/2015	REGULAR	ACTIVO
12484	SEDE CENTRAL - OGAJ - OFICINAS - A325	74 Oficina	08 Cómputo	TECLADO - KEYBOARD	740895002761	31/03/2015	REGULAR	ACTIVO
12485	SEDE CENTRAL - OGAJ - OFICINAS - A325	74 Oficina	08 Cómputo	TECLADO - KEYBOARD	740895002764	31/03/2015	REGULAR	ACTIVO
12486	SEDE CENTRAL - OGAJ - OFICINAS - A325	74 Oficina	08 Cómputo	TECLADO - KEYBOARD	740895002765	31/03/2015	REGULAR	ACTIVO
12487	SEDE CENTRAL - OGAJ - OFICINAS - A325	74 Oficina	08 Cómputo	TECLADO - KEYBOARD	740895002767	31/03/2015	REGULAR	ACTIVO
12488	SEDE CENTRAL - OGAJ - OFICINAS - A325	74 Oficina	08 Cómputo	TECLADO - KEYBOARD	740895002792	31/03/2015	REGULAR	ACTIVO
12489	SEDE CENTRAL - OGAJ - OFICINAS - A325	74 Oficina	08 Cómputo	TECLADO - KEYBOARD	740895002794	31/03/2015	REGULAR	ACTIVO
12490	SEDE CENTRAL - OGAJ - OFICINAS - A325	74 Oficina	08 Cómputo	TECLADO - KEYBOARD	740895002795	31/03/2015	REGULAR	ACTIVO
12491	SEDE CENTRAL - OGAJ - OFICINAS - A325	74 Oficina	08 Cómputo	TECLADO - KEYBOARD	740895002798	31/03/2015	REGULAR	ACTIVO
12492	SEDE CENTRAL - OGAJ - OFICINAS - A325	74 Oficina	08 Cómputo	TECLADO - KEYBOARD	740895002799	31/03/2015	REGULAR	ACTIVO
12493	SEDE CENTRAL - OGAJ - OFICINAS - A325	74 Oficina	08 Cómputo	TECLADO - KEYBOARD	740895002801	31/03/2015	REGULAR	ACTIVO
12494	SEDE CENTRAL - OGAJ - OFICINAS - A325	74 Oficina	08 Cómputo	TECLADO - KEYBOARD	740895002802	31/03/2015	REGULAR	ACTIVO
12495	SEDE CENTRAL - OGAJ - OFICINAS - A325	74 Oficina	08 Cómputo	TECLADO - KEYBOARD	740895002803	31/03/2015	REGULAR	ACTIVO
12496	SEDE CENTRAL - OGAJ - OFICINAS - A325	74 Oficina	08 Cómputo	TECLADO - KEYBOARD	740895002805	31/03/2015	REGULAR	ACTIVO
12497	SEDE CENTRAL - OGAJ - OFICINAS - A325	74 Oficina	08 Cómputo	TECLADO - KEYBOARD	740895002810	31/03/2015	REGULAR	ACTIVO
12498	SEDE CENTRAL - OGAJ - OFICINAS - A325	74 Oficina	08 Cómputo	TECLADO - KEYBOARD	740895003002	20/05/2016	REGULAR	ACTIVO
12499	SEDE CENTRAL - OGAJ - OFICINAS - A325	74 Oficina	08 Cómputo	TECLADO - KEYBOARD	740895003033	28/06/2016	REGULAR	ACTIVO
12500	SEDE CENTRAL - OGAJ - OFICINAS - A325	74 Oficina	08 Cómputo	TECLADO - KEYBOARD	740895003034	28/06/2016	REGULAR	ACTIVO
12501	SEDE CENTRAL - OGAJ - OFICINAS - A325	74 Oficina	08 Cómputo	TECLADO - KEYBOARD	740895003035	28/06/2016	REGULAR	ACTIVO
12502	SEDE CENTRAL - OGAJ - OFICINAS - A325	74 Oficina	08 Cómputo	TECLADO - KEYBOARD	740895003036	28/06/2016	REGULAR	ACTIVO
12503	SEDE CENTRAL - OGAJ - OFICINAS - A325	74 Oficina	08 Cómputo	TECLADO - KEYBOARD	740895003037	28/06/2016	REGULAR	ACTIVO
12504	SEDE CENTRAL - OGAJ - OFICINAS - A325	74 Oficina	08 Cómputo	TECLADO - KEYBOARD	740895003038	28/06/2016	REGULAR	ACTIVO
12505	SEDE CENTRAL - OGAJ - OFICINAS - A325	74 Oficina	08 Cómputo	TECLADO - KEYBOARD	740895003039	28/06/2016	REGULAR	ACTIVO
12506	SEDE CENTRAL - OGAJ - OFICINAS - A325	74 Oficina	08 Cómputo	TECLADO - KEYBOARD	740895003040	28/06/2016	REGULAR	ACTIVO
12507	SEDE CENTRAL - OGAJ - OFICINAS - A325	74 Oficina	08 Cómputo	TECLADO - KEYBOARD	740895003041	28/06/2016	REGULAR	ACTIVO
12508	SEDE CENTRAL - OGAJ - OFICINAS - A325	74 Oficina	08 Cómputo	TECLADO - KEYBOARD	740895003042	28/06/2016	REGULAR	ACTIVO
12509	SEDE CENTRAL - OGAJ - OFICINAS - A325	74 Oficina	08 Cómputo	TECLADO - KEYBOARD	740895003043	28/06/2016	REGULAR	ACTIVO
12510	SEDE CENTRAL - OGAJ - OFICINAS - A325	74 Oficina	08 Cómputo	TECLADO - KEYBOARD	740895003044	28/06/2016	REGULAR	ACTIVO
12511	SEDE CENTRAL - OGAJ - OFICINAS - A325	74 Oficina	08 Cómputo	TECLADO - KEYBOARD	740895003045	28/06/2016	REGULAR	ACTIVO
12512	SEDE CENTRAL - OGAJ - OFICINAS - A325	74 Oficina	08 Cómputo	TECLADO - KEYBOARD	740895003048	28/06/2016	REGULAR	ACTIVO
12513	SEDE CENTRAL - OGAJ - OFICINAS - A325	74 Oficina	08 Cómputo	TECLADO - KEYBOARD	740895003049	28/06/2016	REGULAR	ACTIVO
12514	SEDE CENTRAL - OGAJ - OFICINAS - A325	74 Oficina	08 Cómputo	TECLADO - KEYBOARD	740895003050	28/06/2016	REGULAR	ACTIVO
12515	SEDE CENTRAL - OGAJ - OFICINAS - A325	95 Telecomunicaciones	22 Equipo	TELEFONO	952282870552	29/12/2016	REGULAR	ACTIVO
12516	SEDE CENTRAL - OGAJ - OFICINAS - A325	74 Oficina	08 Cómputo	UNIDAD CENTRAL DE PROCESO - CPU	740899501652	18/10/2012	REGULAR	ACTIVO
12517	SEDE CENTRAL - OGAJ - OFICINAS - A325	74 Oficina	08 Cómputo	UNIDAD CENTRAL DE PROCESO - CPU	740899501653	18/10/2012	REGULAR	ACTIVO
12518	SEDE CENTRAL - OGAJ - OFICINAS - A325	74 Oficina	08 Cómputo	UNIDAD CENTRAL DE PROCESO - CPU	740899501699	18/10/2012	REGULAR	ACTIVO
12519	SEDE CENTRAL - OGAJ - OFICINAS - A325	74 Oficina	08 Cómputo	UNIDAD CENTRAL DE PROCESO - CPU	740899501898	27/12/2013	REGULAR	ACTIVO
12520	SEDE CENTRAL - OGAJ - OFICINAS - A325	74 Oficina	08 Cómputo	UNIDAD CENTRAL DE PROCESO - CPU	740899501899	27/12/2013	REGULAR	ACTIVO
12521	SEDE CENTRAL - OGAJ - OFICINAS - A325	74 Oficina	08 Cómputo	UNIDAD CENTRAL DE PROCESO - CPU	740899501905	27/12/2013	REGULAR	ACTIVO
12522	SEDE CENTRAL - OGAJ - OFICINAS - A325	74 Oficina	08 Cómputo	UNIDAD CENTRAL DE PROCESO - CPU	740899501907	27/12/2013	REGULAR	ACTIVO
12523	SEDE CENTRAL - OGAJ - OFICINAS - A325	74 Oficina	08 Cómputo	UNIDAD CENTRAL DE PROCESO - CPU	740899501909	27/12/2013	REGULAR	ACTIVO
12524	SEDE CENTRAL - OGAJ - OFICINAS - A325	74 Oficina	08 Cómputo	UNIDAD CENTRAL DE PROCESO - CPU	740899501925	27/12/2013	REGULAR	ACTIVO
12525	SEDE CENTRAL - OGAJ - OFICINAS - A325	74 Oficina	08 Cómputo	UNIDAD CENTRAL DE PROCESO - CPU	740899501932	27/12/2013	REGULAR	ACTIVO
12526	SEDE CENTRAL - OGAJ - OFICINAS - A325	74 Oficina	08 Cómputo	UNIDAD CENTRAL DE PROCESO - CPU	740899501944	27/12/2013	REGULAR	ACTIVO
12527	SEDE CENTRAL - OGAJ - OFICINAS - A325	74 Oficina	08 Cómputo	UNIDAD CENTRAL DE PROCESO - CPU	740899501953	27/12/2013	REGULAR	ACTIVO
12528	SEDE CENTRAL - OGAJ - OFICINAS - A325	74 Oficina	08 Cómputo	UNIDAD CENTRAL DE PROCESO - CPU	740899501956	27/12/2013	REGULAR	ACTIVO
12529	SEDE CENTRAL - OGAJ - OFICINAS - A325	74 Oficina	08 Cómputo	UNIDAD CENTRAL DE PROCESO - CPU	740899501971	27/12/2013	REGULAR	ACTIVO
12530	SEDE CENTRAL - OGAJ - OFICINAS - A325	74 Oficina	08 Cómputo	UNIDAD CENTRAL DE PROCESO - CPU	740899501979	27/12/2013	REGULAR	ACTIVO
12531	SEDE CENTRAL - OGAJ - OFICINAS - A325	74 Oficina	08 Cómputo	UNIDAD CENTRAL DE PROCESO - CPU	740899501982	27/12/2013	REGULAR	ACTIVO
12532	SEDE CENTRAL - OGAJ - OFICINAS - A325	74 Oficina	08 Cómputo	UNIDAD CENTRAL DE PROCESO - CPU	740899502003	27/12/2013	REGULAR	ACTIVO
12533	SEDE CENTRAL - OGAJ - OFICINAS - A325	74 Oficina	08 Cómputo	UNIDAD CENTRAL DE PROCESO - CPU	740899502006	27/12/2013	REGULAR	ACTIVO
12534	SEDE CENTRAL - OGAJ - OFICINAS - A325	74 Oficina	08 Cómputo	UNIDAD CENTRAL DE PROCESO - CPU	740899502101	27/12/2013	REGULAR	ACTIVO
12535	SEDE CENTRAL - OGAJ - OFICINAS - A325	74 Oficina	08 Cómputo	UNIDAD CENTRAL DE PROCESO - CPU	740899502112	27/12/2013	REGULAR	ACTIVO
12536	SEDE CENTRAL - OGAJ - OFICINAS - A325	74 Oficina	08 Cómputo	UNIDAD CENTRAL DE PROCESO - CPU	740899502208	31/12/2014	REGULAR	ACTIVO
12537	SEDE CENTRAL - OGAJ - OFICINAS - A325	74 Oficina	08 Cómputo	UNIDAD CENTRAL DE PROCESO - CPU	740899502210	10/12/2014	REGULAR	ACTIVO
12538	SEDE CENTRAL - OGAJ - OFICINAS - A325	74 Oficina	08 Cómputo	UNIDAD CENTRAL DE PROCESO - CPU	740899502213	10/12/2014	REGULAR	ACTIVO
12539	SEDE CENTRAL - OGAJ - OFICINAS - A325	74 Oficina	08 Cómputo	UNIDAD CENTRAL DE PROCESO - CPU	740899502214	10/12/2014	REGULAR	ACTIVO
12540	SEDE CENTRAL - OGAJ - OFICINAS - A325	74 Oficina	08 Cómputo	UNIDAD CENTRAL DE PROCESO - CPU	740899502215	10/12/2014	REGULAR	ACTIVO
12541	SEDE CENTRAL - OGAJ - OFICINAS - A325	74 Oficina	08 Cómputo	UNIDAD CENTRAL DE PROCESO - CPU	740899502477	31/03/2015	REGULAR	ACTIVO
12542	SEDE CENTRAL - OGAJ - OFICINAS - A325	74 Oficina	08 Cómputo	UNIDAD CENTRAL DE PROCESO - CPU	740899502478	31/03/2015	REGULAR	ACTIVO
12543	SEDE CENTRAL - OGAJ - OFICINAS - A325	74 Oficina	08 Cómputo	UNIDAD CENTRAL DE PROCESO - CPU	740899502480	31/03/2015	REGULAR	ACTIVO
12544	SEDE CENTRAL - OGAJ - OFICINAS - A325	74 Oficina	08 Cómputo	UNIDAD CENTRAL DE PROCESO - CPU	740899502482	31/03/2015	REGULAR	ACTIVO
12545	SEDE CENTRAL - OGAJ - OFICINAS - A325	74 Oficina	08 Cómputo	UNIDAD CENTRAL DE PROCESO - CPU	740899502483	31/03/2015	REGULAR	ACTIVO
12546	SEDE CENTRAL - OGAJ - OFICINAS - A325	74 Oficina	08 Cómputo	UNIDAD CENTRAL DE PROCESO - CPU	740899502486	31/03/2015	REGULAR	ACTIVO

MVCS
Por: MENA CAMPOS Antonio FAU 20504743307 hard
Motivo: Doy V° B°
Fecha: 2022/03/18 09:39:43-0500

MVCS
Por: TRUJILLO ANDIA Alex Javier FAU 20504743307 hard
Motivo: Doy V° B°
Fecha: 2022/03/17 19:49:57-0500

SISTEMA ADMINISTRATIVO DE ABASTECIMIENTO
ANEXO 7.4
INVENTARIO PATRIMONIAL DE BIENES MUEBLES

1 Sector: 37 Vivienda, Construcción y Saneamiento.
2 Pliego: 037 Ministerio de Vivienda, Construcción y Saneamiento.
3 Unidad Ejecutora: 001 Ministerio de Vivienda, Construcción y Saneamiento- Adm. General.
4 Fecha Corte: 31/12/2021.

N°	Nombre del Local	Grupo [1]	Clase [2]	Denominación (Del SINABIP)	Código Patrimonial (Númerico)	Fechas de Adquisición	Estado [3]	Condición [4]
12547	SEDE CENTRAL - OGAJ - OFICINAS - A325	74 Oficina	08 Cómputo	UNIDAD CENTRAL DE PROCESO - CPU	740899502511	31/03/2015	REGULAR	ACTIVO
12548	SEDE CENTRAL - OGAJ - OFICINAS - A325	74 Oficina	08 Cómputo	UNIDAD CENTRAL DE PROCESO - CPU	740899502513	31/03/2015	REGULAR	ACTIVO
12549	SEDE CENTRAL - OGAJ - OFICINAS - A325	74 Oficina	08 Cómputo	UNIDAD CENTRAL DE PROCESO - CPU	740899502514	31/03/2015	REGULAR	ACTIVO
12550	SEDE CENTRAL - OGAJ - OFICINAS - A325	74 Oficina	08 Cómputo	UNIDAD CENTRAL DE PROCESO - CPU	740899502516	31/03/2015	REGULAR	ACTIVO
12551	SEDE CENTRAL - OGAJ - OFICINAS - A325	74 Oficina	08 Cómputo	UNIDAD CENTRAL DE PROCESO - CPU	740899502518	31/03/2015	REGULAR	ACTIVO
12552	SEDE CENTRAL - OGAJ - OFICINAS - A325	74 Oficina	08 Cómputo	UNIDAD CENTRAL DE PROCESO - CPU	740899502519	31/03/2015	REGULAR	ACTIVO
12553	SEDE CENTRAL - OGAJ - OFICINAS - A325	74 Oficina	08 Cómputo	UNIDAD CENTRAL DE PROCESO - CPU	740899502520	31/03/2015	REGULAR	ACTIVO
12554	SEDE CENTRAL - OGAJ - OFICINAS - A325	74 Oficina	08 Cómputo	UNIDAD CENTRAL DE PROCESO - CPU	740899502521	31/03/2015	REGULAR	ACTIVO
12555	SEDE CENTRAL - OGAJ - OFICINAS - A325	74 Oficina	08 Cómputo	UNIDAD CENTRAL DE PROCESO - CPU	740899502522	31/03/2015	REGULAR	ACTIVO
12556	SEDE CENTRAL - OGAJ - OFICINAS - A325	74 Oficina	08 Cómputo	UNIDAD CENTRAL DE PROCESO - CPU	740899502524	31/03/2015	REGULAR	ACTIVO
12557	SEDE CENTRAL - OGAJ - OFICINAS - A325	74 Oficina	08 Cómputo	UNIDAD CENTRAL DE PROCESO - CPU	740899502529	31/03/2015	REGULAR	ACTIVO
12558	SEDE CENTRAL - OGAJ - OFICINAS - A325	74 Oficina	08 Cómputo	UNIDAD CENTRAL DE PROCESO - CPU	740899502723	20/05/2016	REGULAR	ACTIVO
12559	SEDE CENTRAL - OGAJ - OFICINAS - A325	74 Oficina	08 Cómputo	UNIDAD CENTRAL DE PROCESO - CPU	740899502770	28/06/2016	REGULAR	ACTIVO
12560	SEDE CENTRAL - OGAJ - OFICINAS - A325	74 Oficina	08 Cómputo	UNIDAD CENTRAL DE PROCESO - CPU	740899502771	28/06/2016	REGULAR	ACTIVO
12561	SEDE CENTRAL - OGAJ - OFICINAS - A325	74 Oficina	08 Cómputo	UNIDAD CENTRAL DE PROCESO - CPU	740899502772	28/06/2016	REGULAR	ACTIVO
12562	SEDE CENTRAL - OGAJ - OFICINAS - A325	74 Oficina	08 Cómputo	UNIDAD CENTRAL DE PROCESO - CPU	740899502773	28/06/2016	REGULAR	ACTIVO
12563	SEDE CENTRAL - OGAJ - OFICINAS - A325	74 Oficina	08 Cómputo	UNIDAD CENTRAL DE PROCESO - CPU	740899502774	28/06/2016	REGULAR	ACTIVO
12564	SEDE CENTRAL - OGAJ - OFICINAS - A325	74 Oficina	08 Cómputo	UNIDAD CENTRAL DE PROCESO - CPU	740899502775	28/06/2016	REGULAR	ACTIVO
12565	SEDE CENTRAL - OGAJ - OFICINAS - A325	74 Oficina	08 Cómputo	UNIDAD CENTRAL DE PROCESO - CPU	740899502776	28/06/2016	REGULAR	ACTIVO
12566	SEDE CENTRAL - OGAJ - OFICINAS - A325	74 Oficina	08 Cómputo	UNIDAD CENTRAL DE PROCESO - CPU	740899502777	28/06/2016	REGULAR	ACTIVO
12567	SEDE CENTRAL - OGAJ - OFICINAS - A325	74 Oficina	08 Cómputo	UNIDAD CENTRAL DE PROCESO - CPU	740899502778	28/06/2016	REGULAR	ACTIVO
12568	SEDE CENTRAL - OGAJ - OFICINAS - A325	74 Oficina	08 Cómputo	UNIDAD CENTRAL DE PROCESO - CPU	740899502779	28/06/2016	REGULAR	ACTIVO
12569	SEDE CENTRAL - OGAJ - OFICINAS - A325	74 Oficina	08 Cómputo	UNIDAD CENTRAL DE PROCESO - CPU	740899502780	28/06/2016	REGULAR	ACTIVO
12570	SEDE CENTRAL - OGAJ - OFICINAS - A325	74 Oficina	08 Cómputo	UNIDAD CENTRAL DE PROCESO - CPU	740899502781	28/06/2016	REGULAR	ACTIVO
12571	SEDE CENTRAL - OGAJ - OFICINAS - A325	74 Oficina	08 Cómputo	UNIDAD CENTRAL DE PROCESO - CPU	740899502782	28/06/2016	REGULAR	ACTIVO
12572	SEDE CENTRAL - OGAJ - OFICINAS - A325	74 Oficina	08 Cómputo	UNIDAD CENTRAL DE PROCESO - CPU	740899502783	28/06/2016	REGULAR	ACTIVO
12573	SEDE CENTRAL - OGAJ - OFICINAS - A325	74 Oficina	08 Cómputo	UNIDAD CENTRAL DE PROCESO - CPU	740899502784	28/06/2016	REGULAR	ACTIVO
12574	SEDE CENTRAL - OGAJ - OFICINAS - A325	74 Oficina	08 Cómputo	UNIDAD CENTRAL DE PROCESO - CPU	740899502786	28/06/2016	REGULAR	ACTIVO
12575	SEDE CENTRAL - OGAJ - OFICINAS - A325	74 Oficina	08 Cómputo	UNIDAD CENTRAL DE PROCESO - CPU	740899502787	28/06/2016	REGULAR	ACTIVO
12576	SEDE CENTRAL - OGAJ - OFICINAS - A325	74 Oficina	08 Cómputo	UNIDAD CENTRAL DE PROCESO - CPU	740899502789	28/06/2016	REGULAR	ACTIVO
12577	SEDE CENTRAL - OGAJ - OFICINAS - A325	11 Aire Acondicionado y Refrigeración	22 Equipo	EQUIPO PARA AIRE ACONDICIONADO PORTATIL	112235150044	31/12/2015	REGULAR	ACTIVO
12578	SEDE CENTRAL - OGAJ - OFICINAS - A325	11 Aire Acondicionado y Refrigeración	22 Equipo	EQUIPO PARA AIRE ACONDICIONADO PORTATIL	112235150045	31/12/2015	REGULAR	ACTIVO
12579	SEDE CENTRAL - OGAJ - OFICINAS - A325	11 Aire Acondicionado y Refrigeración	22 Equipo	EQUIPO PARA AIRE ACONDICIONADO PORTATIL	112235150046	31/12/2015	REGULAR	ACTIVO
12580	SEDE CENTRAL - OGAJ - OFICINAS - A325	11 Aire Acondicionado y Refrigeración	22 Equipo	EQUIPO PARA AIRE ACONDICIONADO PORTATIL	112235150047	31/12/2015	REGULAR	ACTIVO
12581	SEDE CENTRAL - OGAJ - OFICINAS - A325	95 Telecomunicaciones	22 Equipo	ESCANER DE RED	952236860024	30/12/2014	REGULAR	ACTIVO
12582	SEDE CENTRAL - OGAJ - OFICINAS - A325	74 Oficina	64 Mobiliario	ESCRITORIO DE MADERA	746437120426	09/02/1996	MALO	ACTIVO
12583	SEDE CENTRAL - OGAJ - OFICINAS - A325	46 Electricidad Y Electrónica	22 Equipo	ESTABILIZADOR	462252150258	18/10/2012	REGULAR	ACTIVO
12584	SEDE CENTRAL - OGAJ - OFICINAS - A325	46 Electricidad Y Electrónica	22 Equipo	ESTABILIZADOR	462252150319	26/03/2013	REGULAR	ACTIVO
12585	SEDE CENTRAL - OGAJ - OFICINAS - A325	74 Oficina	64 Mobiliario	ESTANTE DE MADERA	746441180247	03/03/2000	REGULAR	ACTIVO
12586	SEDE CENTRAL - OGAJ - OFICINAS - A325	88 Seguridad Industrial	22 Equipo	EXTINTOR	882225250096	29/04/2003	REGULAR	ACTIVO
12587	SEDE CENTRAL - OGAJ - OFICINAS - A325	88 Seguridad Industrial	22 Equipo	EXTINTOR	882225250087	15/08/2008	REGULAR	ACTIVO
12588	SEDE CENTRAL - OGAJ - OFICINAS - A325	88 Seguridad Industrial	22 Equipo	EXTINTOR	882225250107	29/04/2003	REGULAR	ACTIVO
12589	SEDE CENTRAL - OGAJ - OFICINAS - A325	88 Seguridad Industrial	22 Equipo	EXTINTOR	882225250168	29/08/2012	REGULAR	ACTIVO
12590	SEDE CENTRAL - OGAJ - OFICINAS - A325	88 Seguridad Industrial	22 Equipo	EXTINTOR	882225250169	29/08/2012	REGULAR	ACTIVO
12591	SEDE CENTRAL - OGAJ - OFICINAS - A325	74 Oficina	08 Cómputo	IMPRESORA LASER	740841000239	07/12/2004	REGULAR	ACTIVO
12592	SEDE CENTRAL - OGAJ - OFICINAS - A325	74 Oficina	64 Mobiliario	MODULO DE MADERA	746460170121	01/12/2008	REGULAR	ACTIVO
12593	SEDE CENTRAL - OGAJ - OFICINAS - A325	74 Oficina	08 Cómputo	MONITOR PLANO	740881870421	28/10/2010	REGULAR	ACTIVO
12594	SEDE CENTRAL - OGAJ - OFICINAS - A325	74 Oficina	08 Cómputo	MONITOR PLANO	740881870767	14/12/2011	REGULAR	ACTIVO
12595	SEDE CENTRAL - OGAJ - OFICINAS - A325	74 Oficina	08 Cómputo	MONITOR PLANO	740881871399	31/03/2015	REGULAR	ACTIVO
12596	SEDE CENTRAL - OGAJ - OFICINAS - A325	74 Oficina	08 Cómputo	MONITOR PLANO	740881871401	31/03/2015	REGULAR	ACTIVO
12597	SEDE CENTRAL - OGAJ - OFICINAS - A325	74 Oficina	08 Cómputo	MONITOR PLANO	740881871496	31/03/2015	REGULAR	ACTIVO
12598	SEDE CENTRAL - OGAJ - OFICINAS - A325	74 Oficina	08 Cómputo	MONITOR PLANO	740881871535	31/03/2015	REGULAR	ACTIVO
12599	SEDE CENTRAL - OGAJ - OFICINAS - A325	11 Aire Acondicionado y Refrigeración	22 Equipo	REFRIGERADORA ELECTRICA DOMESTICA	112263860001	31/12/1992	MALO	ACTIVO
12600	SEDE CENTRAL - OGAJ - OFICINAS - A325	74 Oficina	64 Mobiliario	SILLA FIJA DE METAL	746481870495	25/09/2014	REGULAR	ACTIVO
12601	SEDE CENTRAL - OGAJ - OFICINAS - A325	74 Oficina	64 Mobiliario	SILLA GIRATORIA DE METAL	746483900368	31/12/2008	REGULAR	ACTIVO
12602	SEDE CENTRAL - OGAJ - OFICINAS - A325	74 Oficina	64 Mobiliario	SILLA GIRATORIA DE METAL	746483901139	24/04/2013	REGULAR	ACTIVO
12603	SEDE CENTRAL - OGAJ - OFICINAS - A325	74 Oficina	64 Mobiliario	SILLA GIRATORIA DE METAL	746483902358	31/12/2015	REGULAR	ACTIVO
12604	SEDE CENTRAL - OGAJ - OFICINAS - A325	74 Oficina	64 Mobiliario	SILLON FIJO DE METAL	746487970232	30/01/2003	REGULAR	ACTIVO
12605	SEDE CENTRAL - OGAJ - OFICINAS - A325	74 Oficina	22 Equipo	SURTIDOR DE AGUA ELECTRICO - DISPENSADOR ELECTRICO	742299890049	03/03/2003	REGULAR	ACTIVO
12606	SEDE CENTRAL - OGAJ - OFICINAS - A325	74 Oficina	22 Equipo	SURTIDOR DE AGUA ELECTRICO - DISPENSADOR ELECTRICO	742299890117	04/04/2016	REGULAR	ACTIVO
12607	SEDE CENTRAL - OGAJ - OFICINAS - A325	74 Oficina	08 Cómputo	TECLADO - KEYBOARD	740895000306	31/12/2004	REGULAR	ACTIVO
12608	SEDE CENTRAL - OGAJ - OFICINAS - A325	74 Oficina	08 Cómputo	TECLADO - KEYBOARD	740895001511	28/10/2010	REGULAR	ACTIVO
12609	SEDE CENTRAL - OGAJ - OFICINAS - A325	74 Oficina	08 Cómputo	TECLADO - KEYBOARD	740895001614	28/10/2010	REGULAR	ACTIVO
12610	SEDE CENTRAL - OGAJ - OFICINAS - A325	74 Oficina	08 Cómputo	TECLADO - KEYBOARD	740895002116	26/03/2013	REGULAR	ACTIVO
12611	SEDE CENTRAL - OGAJ - OFICINAS - A325	74 Oficina	08 Cómputo	TECLADO - KEYBOARD	740895002120	26/03/2013	REGULAR	ACTIVO
12612	SEDE CENTRAL - OGAJ - OFICINAS - A325	74 Oficina	08 Cómputo	TECLADO - KEYBOARD	740895002234	27/12/2013	REGULAR	ACTIVO
12613	SEDE CENTRAL - OGAJ - OFICINAS - A325	74 Oficina	08 Cómputo	TECLADO - KEYBOARD	740895002291	27/12/2013	REGULAR	ACTIVO
12614	SEDE CENTRAL - OGAJ - OFICINAS - A325	74 Oficina	08 Cómputo	TECLADO - KEYBOARD	740895002664	03/02/2015	REGULAR	ACTIVO
12615	SEDE CENTRAL - OGAJ - OFICINAS - A325	74 Oficina	08 Cómputo	TECLADO - KEYBOARD	740895002897	31/03/2015	REGULAR	ACTIVO
12616	SEDE CENTRAL - OGAJ - OFICINAS - A325	74 Oficina	08 Cómputo	TECLADO - KEYBOARD	740895003032	28/06/2016	REGULAR	ACTIVO
12617	SEDE CENTRAL - OGAJ - OFICINAS - A325	95 Telecomunicaciones	22 Equipo	TELEFONO	952282870187	16/11/2004	REGULAR	ACTIVO
12618	SEDE CENTRAL - OGAJ - OFICINAS - A325	74 Oficina	08 Cómputo	UNIDAD CENTRAL DE PROCESO - CPU	740899501323	28/10/2010	REGULAR	ACTIVO
12619	SEDE CENTRAL - OGAJ - OFICINAS - A325	74 Oficina	08 Cómputo	UNIDAD CENTRAL DE PROCESO - CPU	740899501761	18/10/2012	REGULAR	ACTIVO
12620	SEDE CENTRAL - OGAJ - OFICINAS - A325	74 Oficina	08 Cómputo	UNIDAD CENTRAL DE PROCESO - CPU	740899501834	26/03/2013	REGULAR	ACTIVO
12621	SEDE CENTRAL - OGAJ - OFICINAS - A325	74 Oficina	08 Cómputo	UNIDAD CENTRAL DE PROCESO - CPU	740899501836	26/03/2013	REGULAR	ACTIVO
12622	SEDE CENTRAL - OGAJ - OFICINAS - A325	74 Oficina	08 Cómputo	UNIDAD CENTRAL DE PROCESO - CPU	740899501839	26/03/2013	REGULAR	ACTIVO
12623	SEDE CENTRAL - OGAJ - OFICINAS - A325	74 Oficina	08 Cómputo	UNIDAD CENTRAL DE PROCESO - CPU	740899501840	26/03/2013	REGULAR	ACTIVO
12624	SEDE CENTRAL - OGAJ - OFICINAS - A325	74 Oficina	08 Cómputo	UNIDAD CENTRAL DE PROCESO - CPU	740899501841	26/03/2013	REGULAR	ACTIVO
12625	SEDE CENTRAL - OGAJ - OFICINAS - A325	74 Oficina	08 Cómputo	UNIDAD CENTRAL DE PROCESO - CPU	740899501842	26/03/2013	REGULAR	ACTIVO
12626	SEDE CENTRAL - OGAJ - OFICINAS - A325	74 Oficina	08 Cómputo	UNIDAD CENTRAL DE PROCESO - CPU	740899501843	26/03/2013	REGULAR	ACTIVO
12627	SEDE CENTRAL - OGAJ - OFICINAS - A325	74 Oficina	08 Cómputo	UNIDAD CENTRAL DE PROCESO - CPU	740899501952	27/12/2013	REGULAR	ACTIVO
12628	SEDE CENTRAL - OGAJ - OFICINAS - A325	74 Oficina	08 Cómputo	UNIDAD CENTRAL DE PROCESO - CPU	740899502116	27/12/2013	REGULAR	ACTIVO

MVCS
Por: MENA CAMPOS Antonio FAU 20504743307 hard
Motivo: Doy V° B°
Fecha: 2022/03/18 09:39:43-0500

MVCS
Por: TRUJILLO ANDIA Alex Javier FAU 20504743307 hard
Motivo: Doy V° B°
Fecha: 2022/03/17 19:49:57-0500

SISTEMA ADMINISTRATIVO DE ABASTECIMIENTO
ANEXO 7.4
INVENTARIO PATRIMONIAL DE BIENES MUEBLES

1 Sector: 37 Vivienda, Construcción y Saneamiento.
2 Pliego: 037 Ministerio de Vivienda, Construcción y Saneamiento.
3 Unidad Ejecutora: 001 Ministerio de Vivienda, Construcción y Saneamiento- Adm. General.
4 Fecha Corte: 31/12/2021.

N°	Nombre del Local	Grupo [1]	Clase [2]	Denominación (Del SINABIP)	Código Patrimonial (Númerico)	Fechas de Adquisición	Estado [3]	Condición [4]
12629	SEDE CENTRAL - OGAJ - OFICINAS - A325	74 Oficina	08 Cómputo	UNIDAD CENTRAL DE PROCESO - CPU	740899502384	03/02/2015	REGULAR	ACTIVO
12630	SEDE CENTRAL - OGAJ - OFICINAS - A325	74 Oficina	08 Cómputo	UNIDAD CENTRAL DE PROCESO - CPU	740899502618	31/03/2015	REGULAR	ACTIVO
12631	SEDE CENTRAL - OGAJ - OFICINAS - A325	11 Aire Acondicionado y Refrigeración	22 Equipo	VENTILADOR ELECTRICO PARA MESA O DE PIE	112279700383	07/04/2016	REGULAR	ACTIVO
12632	SEDE CENTRAL - OGAJ - OFICINAS - A325	11 Aire Acondicionado y Refrigeración	22 Equipo	VENTILADOR ELECTRICO PARA MESA O DE PIE	112279700384	07/04/2016	REGULAR	ACTIVO
12633	SEDE CENTRAL - OGAJ - OFICINAS - A325	11 Aire Acondicionado y Refrigeración	22 Equipo	VENTILADOR ELECTRICO TIPO COLUMNA O TORRE	112291580261	15/04/2016	REGULAR	ACTIVO
12634	SEDE CENTRAL - OGAJ - OFICINAS - A325	11 Aire Acondicionado y Refrigeración	22 Equipo	VENTILADOR ELECTRICO TIPO COLUMNA O TORRE	112291580265	15/04/2016	REGULAR	ACTIVO
12635	SEDE CENTRAL - OGAJ - OFICINAS - A325	11 Aire Acondicionado y Refrigeración	22 Equipo	VENTILADOR ELECTRICO TIPO COLUMNA O TORRE	112291580267	15/04/2016	REGULAR	ACTIVO
12636	SEDE CENTRAL - OGAJ - OFICINAS - A325	11 Aire Acondicionado y Refrigeración	22 Equipo	VENTILADOR ELECTRICO TIPO COLUMNA O TORRE	112291580268	15/04/2016	REGULAR	ACTIVO
12637	SEDE CENTRAL - OGAJ - OFICINAS - A325	74 Oficina	22 Equipo	EQUIPO MULTIFUNCIONAL COPIADORA FAX IMPRESORA SCANNER	742223580076	16/07/2014	REGULAR	ACTIVO
12638	SEDE CENTRAL - OGAJ - OFICINAS - A325	74 Oficina	22 Equipo	EQUIPO MULTIFUNCIONAL COPIADORA FAX IMPRESORA SCANNER	742223580415	19/07/2016	REGULAR	ACTIVO
12639	SEDE CENTRAL - OGAJ - OFICINAS - A325	95 Telecomunicaciones	22 Equipo	ESCANER DE RED	952236860018	30/12/2014	REGULAR	ACTIVO
12640	SEDE CENTRAL - OGAJ - OFICINAS - A325	74 Oficina	08 Cómputo	IMPRESORA LASER	740841000286	25/03/2013	REGULAR	ACTIVO
12641	SEDE CENTRAL - OGAJ - OFICINAS - A325	74 Oficina	64 Mobiliario	MESA DE MELAMINA	746450560024	25/07/2012	REGULAR	ACTIVO
12642	SEDE CENTRAL - OGAJ - OFICINAS - A325	74 Oficina	08 Cómputo	MONITOR LED	740880370024	26/10/2016	REGULAR	ACTIVO
12643	SEDE CENTRAL - OGAJ - OFICINAS - A325	74 Oficina	08 Cómputo	MONITOR LED	740880370027	26/10/2016	REGULAR	ACTIVO
12644	SEDE CENTRAL - OGAJ - OFICINAS - A325	74 Oficina	08 Cómputo	MONITOR LED	740880370030	26/10/2016	REGULAR	ACTIVO
12645	SEDE CENTRAL - OGAJ - OFICINAS - A325	74 Oficina	08 Cómputo	MONITOR PLANO	740881871139	27/12/2013	REGULAR	ACTIVO
12646	SEDE CENTRAL - OGAJ - OFICINAS - A325	74 Oficina	08 Cómputo	MONITOR PLANO	740881871336	17/11/2014	REGULAR	ACTIVO
12647	SEDE CENTRAL - OGAJ - OFICINAS - A325	74 Oficina	08 Cómputo	MONITOR PLANO	740881871352	31/03/2015	REGULAR	ACTIVO
12648	SEDE CENTRAL - OGAJ - OFICINAS - A325	74 Oficina	08 Cómputo	MONITOR PLANO	740881871437	31/03/2015	REGULAR	ACTIVO
12649	SEDE CENTRAL - OGAJ - OFICINAS - A325	95 Telecomunicaciones	22 Equipo	PROYECTOR	952266440026	15/10/2014	REGULAR	ACTIVO
12650	SEDE CENTRAL - OGAJ - OFICINAS - A325	95 Telecomunicaciones	22 Equipo	PUNTO DE ACCESO INALAMBRICO - ACCESS POINT WIRELESS	952267420049	29/12/2016	REGULAR	ACTIVO
12651	SEDE CENTRAL - OGAJ - OFICINAS - A325	95 Telecomunicaciones	22 Equipo	REPRODUCTOR GRABADOR DE DVD - DVD GRABADOR	952274980002	24/11/2010	REGULAR	ACTIVO
12652	SEDE CENTRAL - OGAJ - OFICINAS - A325	74 Oficina	64 Mobiliario	SILLA FIJA DE METAL	746481870673	12/02/2015	REGULAR	ACTIVO
12653	SEDE CENTRAL - OGAJ - OFICINAS - A325	74 Oficina	64 Mobiliario	SILLA FIJA DE METAL	746481870682	12/02/2015	REGULAR	ACTIVO
12654	SEDE CENTRAL - OGAJ - OFICINAS - A325	74 Oficina	64 Mobiliario	SILLA FIJA DE METAL	746481870897	08/11/2016	REGULAR	ACTIVO
12655	SEDE CENTRAL - OGAJ - OFICINAS - A325	74 Oficina	64 Mobiliario	SILLA FIJA DE METAL	746481870898	08/11/2016	REGULAR	ACTIVO
12656	SEDE CENTRAL - OGAJ - OFICINAS - A325	74 Oficina	64 Mobiliario	SILLA GIRATORIA DE METAL	746483901595	27/10/2014	REGULAR	ACTIVO
12657	SEDE CENTRAL - OGAJ - OFICINAS - A325	74 Oficina	64 Mobiliario	SILLON GIRATORIO DE METAL	746489330629	16/12/2014	REGULAR	ACTIVO
12658	SEDE CENTRAL - OGAJ - OFICINAS - A325	74 Oficina	08 Cómputo	TECLADO - KEYBOARD	740895002068	18/10/2012	REGULAR	ACTIVO
12659	SEDE CENTRAL - OGAJ - OFICINAS - A325	74 Oficina	08 Cómputo	TECLADO - KEYBOARD	740895003071	29/08/2016	REGULAR	ACTIVO
12660	SEDE CENTRAL - OGAJ - OFICINAS - A325	74 Oficina	08 Cómputo	TECLADO - KEYBOARD	740895003096	29/08/2016	REGULAR	ACTIVO
12661	SEDE CENTRAL - OGAJ - OFICINAS - A325	74 Oficina	08 Cómputo	TECLADO - KEYBOARD	740895003098	29/08/2016	REGULAR	ACTIVO
12662	SEDE CENTRAL - OGAJ - OFICINAS - A325	95 Telecomunicaciones	22 Equipo	TELEFONO	952282870437	19/08/2016	REGULAR	ACTIVO
12663	SEDE CENTRAL - OGAJ - OFICINAS - A325	74 Oficina	08 Cómputo	UNIDAD CENTRAL DE PROCESO - CPU	740899501694	18/10/2012	REGULAR	ACTIVO
12664	SEDE CENTRAL - OGAJ - OFICINAS - A325	74 Oficina	08 Cómputo	UNIDAD CENTRAL DE PROCESO - CPU	740899501820	18/10/2012	REGULAR	ACTIVO
12665	SEDE CENTRAL - OGAJ - OFICINAS - A325	74 Oficina	08 Cómputo	UNIDAD CENTRAL DE PROCESO - CPU	740899502796	29/08/2016	REGULAR	ACTIVO
12666	SEDE CENTRAL - OGAJ - OFICINAS - A325	74 Oficina	08 Cómputo	UNIDAD CENTRAL DE PROCESO - CPU	740899502820	29/08/2016	REGULAR	ACTIVO
12667	SEDE CENTRAL - OGAJ - OFICINAS - A325	74 Oficina	08 Cómputo	UNIDAD CENTRAL DE PROCESO - CPU	740899502822	29/08/2016	REGULAR	ACTIVO
12668	SEDE CENTRAL - OGAJ - OFICINAS - A325	11 Aire Acondicionado y Refrigeración	22 Equipo	VENTILADOR ELECTRICO TIPO COLUMNA O TORRE	112291580175	16/12/2014	REGULAR	ACTIVO
12669	SEDE CENTRAL - OGAJ - OFICINAS - A325	74 Oficina	64 Mobiliario	ARCHIVADOR DE MADERA	746403210232	01/12/2008	REGULAR	ACTIVO
12670	SEDE CENTRAL - OGAJ - OFICINAS - A325	74 Oficina	64 Mobiliario	ARCHIVADOR DE MELAMINA	746403550034	19/07/2016	REGULAR	ACTIVO
12671	SEDE CENTRAL - OGAJ - OFICINAS - A325	74 Oficina	64 Mobiliario	ARMARIO DE MADERA	746405920173	01/06/2003	REGULAR	ACTIVO
12672	SEDE CENTRAL - OGAJ - OFICINAS - A325	74 Oficina	64 Mobiliario	ARMARIO DE METAL	746406600053	15/06/1999	MALO	ACTIVO
12673	SEDE CENTRAL - OGAJ - OFICINAS - A325	74 Oficina	64 Mobiliario	CAJONERA RODABLE DE MADERA	746419030007	31/12/2014	REGULAR	ACTIVO
12674	SEDE CENTRAL - OGAJ - OFICINAS - A325	74 Oficina	64 Mobiliario	ESTANTE DE MELAMINA	746441520090	19/10/2015	REGULAR	ACTIVO
12675	SEDE CENTRAL - OGAJ - OFICINAS - A325	74 Oficina	64 Mobiliario	ESTANTE DE MELAMINA	746441520091	19/10/2015	REGULAR	ACTIVO
12676	SEDE CENTRAL - OGAJ - OFICINAS - A325	74 Oficina	64 Mobiliario	MESA DE MADERA	746449320100	02/07/2002	REGULAR	ACTIVO
12677	SEDE CENTRAL - OGAJ - OFICINAS - A325	74 Oficina	64 Mobiliario	MESA DE MADERA	746449320411	12/12/2016	REGULAR	ACTIVO
12678	SEDE CENTRAL - OGAJ - OFICINAS - A325	74 Oficina	64 Mobiliario	MESITA DE CENTRO	746454070006	12/06/1998	MALO	ACTIVO
12679	SEDE CENTRAL - OGAJ - OFICINAS - A325	74 Oficina	64 Mobiliario	MESITA DE CENTRO	746454070008	30/09/1999	MALO	ACTIVO
12680	SEDE CENTRAL - OGAJ - OFICINAS - A325	74 Oficina	64 Mobiliario	MESITA DE MELAMINA	746456160002	19/10/2015	REGULAR	ACTIVO
12681	SEDE CENTRAL - OGAJ - OFICINAS - A325	74 Oficina	08 Cómputo	MONITOR PLANO	740881870978	28/02/2013	REGULAR	ACTIVO
12682	SEDE CENTRAL - OGAJ - OFICINAS - A325	74 Oficina	08 Cómputo	MONITOR PLANO	740881871137	27/12/2013	REGULAR	ACTIVO
12683	SEDE CENTRAL - OGAJ - OFICINAS - A325	74 Oficina	08 Cómputo	MONITOR PLANO	740881871223	27/12/2013	REGULAR	ACTIVO
12684	SEDE CENTRAL - OGAJ - OFICINAS - A325	74 Oficina	08 Cómputo	MONITOR PLANO	740881871251	27/12/2013	REGULAR	ACTIVO
12685	SEDE CENTRAL - OGAJ - OFICINAS - A325	74 Oficina	08 Cómputo	MONITOR PLANO	740881871422	31/03/2015	REGULAR	ACTIVO
12686	SEDE CENTRAL - OGAJ - OFICINAS - A325	74 Oficina	08 Cómputo	MONITOR PLANO	740881871434	31/03/2015	REGULAR	ACTIVO
12687	SEDE CENTRAL - OGAJ - OFICINAS - A325	74 Oficina	08 Cómputo	MONITOR PLANO	740881871444	31/03/2015	REGULAR	ACTIVO
12688	SEDE CENTRAL - OGAJ - OFICINAS - A325	74 Oficina	08 Cómputo	MONITOR PLANO	740881871799	31/03/2015	REGULAR	ACTIVO
12689	SEDE CENTRAL - OGAJ - OFICINAS - A325	74 Oficina	64 Mobiliario	SILLA GIRATORIA DE METAL	746483901031	08/05/2012	REGULAR	ACTIVO
12690	SEDE CENTRAL - OGAJ - OFICINAS - A325	74 Oficina	64 Mobiliario	SILLA GIRATORIA DE METAL	746483902627	17/05/2016	REGULAR	ACTIVO
12691	SEDE CENTRAL - OGAJ - OFICINAS - A325	74 Oficina	64 Mobiliario	SILLA GIRATORIA DE METAL	746483902629	17/05/2016	REGULAR	ACTIVO
12692	SEDE CENTRAL - OGAJ - OFICINAS - A325	74 Oficina	64 Mobiliario	SILLA GIRATORIA DE METAL	746483902631	17/05/2016	REGULAR	ACTIVO
12693	SEDE CENTRAL - OGAJ - OFICINAS - A325	74 Oficina	64 Mobiliario	SILLA GIRATORIA DE METAL	746483902633	17/05/2016	REGULAR	ACTIVO
12694	SEDE CENTRAL - OGAJ - OFICINAS - A325	74 Oficina	64 Mobiliario	SILLA GIRATORIA DE METAL	746483902635	17/05/2016	REGULAR	ACTIVO
12695	SEDE CENTRAL - OGAJ - OFICINAS - A325	74 Oficina	64 Mobiliario	SILLON FIJO DE MADERA	746487290301	19/07/2016	REGULAR	ACTIVO
12696	SEDE CENTRAL - OGAJ - OFICINAS - A325	74 Oficina	64 Mobiliario	SILLON FIJO DE MADERA	746487290305	19/07/2016	REGULAR	ACTIVO
12697	SEDE CENTRAL - OGAJ - OFICINAS - A325	74 Oficina	64 Mobiliario	SILLON FIJO DE MADERA	746487290449	19/07/2016	REGULAR	ACTIVO
12698	SEDE CENTRAL - OGAJ - OFICINAS - A325	74 Oficina	64 Mobiliario	SILLON FIJO DE MADERA	746487290453	19/07/2016	REGULAR	ACTIVO
12699	SEDE CENTRAL - OGAJ - OFICINAS - A325	74 Oficina	08 Cómputo	TECLADO - KEYBOARD	740895002255	27/12/2013	REGULAR	ACTIVO
12700	SEDE CENTRAL - OGAJ - OFICINAS - A325	74 Oficina	08 Cómputo	TECLADO - KEYBOARD	740895002400	27/12/2013	REGULAR	ACTIVO
12701	SEDE CENTRAL - OGAJ - OFICINAS - A325	74 Oficina	08 Cómputo	TECLADO - KEYBOARD	740895002409	27/12/2013	REGULAR	ACTIVO
12702	SEDE CENTRAL - OGAJ - OFICINAS - A325	74 Oficina	08 Cómputo	TECLADO - KEYBOARD	740895002499	03/02/2015	REGULAR	ACTIVO
12703	SEDE CENTRAL - OGAJ - OFICINAS - A325	74 Oficina	08 Cómputo	TECLADO - KEYBOARD	740895002562	03/02/2015	REGULAR	ACTIVO
12704	SEDE CENTRAL - OGAJ - OFICINAS - A325	74 Oficina	08 Cómputo	TECLADO - KEYBOARD	740895002609	03/02/2015	REGULAR	ACTIVO
12705	SEDE CENTRAL - OGAJ - OFICINAS - A325	74 Oficina	08 Cómputo	TECLADO - KEYBOARD	740895002696	03/02/2015	REGULAR	ACTIVO
12706	SEDE CENTRAL - OGAJ - OFICINAS - A325	74 Oficina	08 Cómputo	TECLADO - KEYBOARD	740895002775	31/03/2015	REGULAR	ACTIVO
12707	SEDE CENTRAL - OGAJ - OFICINAS - A325	74 Oficina	08 Cómputo	TECLADO - KEYBOARD	740895003074	29/08/2016	REGULAR	ACTIVO
12708	SEDE CENTRAL - OGAJ - OFICINAS - A325	74 Oficina	08 Cómputo	TECLADO - KEYBOARD	740895003091	29/08/2016	REGULAR	ACTIVO
12709	SEDE CENTRAL - OGAJ - OFICINAS - A325	95 Telecomunicaciones	22 Equipo	TELEFONO	952282870318	28/12/2012	REGULAR	ACTIVO
12710	SEDE CENTRAL - OGAJ - OFICINAS - A325	95 Telecomunicaciones	22 Equipo	TELEFONO	952282870542	20/12/2016	REGULAR	ACTIVO

MVCS
Por: MENA CAMPOS Antonio FAU 20504743307 hard
Motivo: Doy V° B°
Fecha: 2022/03/18 09:39:43-0500

MVCS
Por: TRUJILLO ANDIA Alex Javier FAU 20504743307 hard
Motivo: Doy V° B°
Fecha: 2022/03/17 19:49:57-0500

SISTEMA ADMINISTRATIVO DE ABASTECIMIENTO
ANEXO 7.4
INVENTARIO PATRIMONIAL DE BIENES MUEBLES

1 Sector: 37 Vivienda, Construcción y Saneamiento.
2 Pliego: 037 Ministerio de Vivienda, Construcción y Saneamiento.
3 Unidad Ejecutora: 001 Ministerio de Vivienda, Construcción y Saneamiento- Adm. General.
4 Fecha Corte: 31/12/2021.

N°	Nombre del Local	Grupo [1]	Clase [2]	Denominación (Del SINABIP)	Código Patrimonial (Númerico)	Fechas de Adquisición	Estado [3]	Condición [4]
12711	SEDE CENTRAL - OGAJ - OFICINAS - A325	95 Telecomunicaciones	22 Equipo	TELEVISOR A COLORES	952285140052	31/03/2009	REGULAR	ACTIVO
12712	SEDE CENTRAL - OGAJ - OFICINAS - A325	74 Oficina	08 Cómputo	UNIDAD CENTRAL DE PROCESO - CPU	740899501935	27/12/2013	REGULAR	ACTIVO
12713	SEDE CENTRAL - OGAJ - OFICINAS - A325	74 Oficina	08 Cómputo	UNIDAD CENTRAL DE PROCESO - CPU	740899501995	27/12/2013	REGULAR	ACTIVO
12714	SEDE CENTRAL - OGAJ - OFICINAS - A325	74 Oficina	08 Cómputo	UNIDAD CENTRAL DE PROCESO - CPU	740899502129	27/12/2013	REGULAR	ACTIVO
12715	SEDE CENTRAL - OGAJ - OFICINAS - A325	74 Oficina	08 Cómputo	UNIDAD CENTRAL DE PROCESO - CPU	740899502223	03/02/2015	REGULAR	ACTIVO
12716	SEDE CENTRAL - OGAJ - OFICINAS - A325	74 Oficina	08 Cómputo	UNIDAD CENTRAL DE PROCESO - CPU	740899502378	03/02/2015	REGULAR	ACTIVO
12717	SEDE CENTRAL - OGAJ - OFICINAS - A325	74 Oficina	08 Cómputo	UNIDAD CENTRAL DE PROCESO - CPU	740899502494	31/03/2015	REGULAR	ACTIVO
12718	SEDE CENTRAL - OGAJ - OFICINAS - A325	74 Oficina	08 Cómputo	UNIDAD CENTRAL DE PROCESO - CPU	740899502690	31/03/2015	REGULAR	ACTIVO
12719	SEDE CENTRAL - OGAJ - OFICINAS - A325	74 Oficina	08 Cómputo	UNIDAD CENTRAL DE PROCESO - CPU	740899502815	29/08/2016	REGULAR	ACTIVO
12720	SEDE CENTRAL - OGAJ - OFICINAS - A325	11 Aire Acondicionado y Refrigeración	22 Equipo	VENTILADOR ELECTRICO TIPO COLUMNA O TORRE	112291580247	16/11/2015	REGULAR	ACTIVO
12721	SEDE CENTRAL - OGAJ - OFICINAS - A325	46 Electricidad Y Electrónica	22 Equipo	ACUMULADOR DE ENERGIA - EQUIPO DE UPS	462200500222	30/09/2016	REGULAR	ACTIVO
12722	SEDE CENTRAL - OGAJ - OFICINAS - A325	74 Oficina	64 Mobiliario	BANCO METALICO	746413380025	01/12/2008	REGULAR	ACTIVO
12723	SEDE CENTRAL - OGAJ - OFICINAS - A325	74 Oficina	08 Cómputo	COMPUTADORA PERSONAL PORTATIL	740805000146	31/07/2012	REGULAR	ACTIVO
12724	SEDE CENTRAL - OGAJ - OFICINAS - A325	74 Oficina	08 Cómputo	COMPUTADORA PERSONAL PORTATIL	740805000153	31/07/2012	REGULAR	ACTIVO
12725	SEDE CENTRAL - OGAJ - OFICINAS - A325	74 Oficina	22 Equipo	DESTRUCTORA DE DOCUMENTOS	742216550024	13/05/2010	REGULAR	ACTIVO
12726	SEDE CENTRAL - OGAJ - OFICINAS - A325	74 Oficina	08 Cómputo	DISCO DURO EXTERNO	740818500001	16/09/2015	REGULAR	ACTIVO
12727	SEDE CENTRAL - OGAJ - OFICINAS - A325	74 Oficina	22 Equipo	EQUIPO MULTIFUNCIONAL COPIADORA FAX IMPRESORA SCANNER	742223580413	19/07/2016	REGULAR	ACTIVO
12728	SEDE CENTRAL - OGAJ - OFICINAS - A325	74 Oficina	22 Equipo	EQUIPO MULTIFUNCIONAL COPIADORA FAX IMPRESORA SCANNER	742223580424	29/12/2016	REGULAR	ACTIVO
12729	SEDE CENTRAL - OGAJ - OFICINAS - A325	11 Aire Acondicionado y Refrigeración	22 Equipo	EQUIPO PARA AIRE ACONDICIONADO TIPO DOMESTICO	112236140125	08/04/2016	REGULAR	ACTIVO
12730	SEDE CENTRAL - OGAJ - OFICINAS - A325	74 Oficina	64 Mobiliario	ESCALERA METALICA	746435760005	01/12/2005	REGULAR	ACTIVO
12731	SEDE CENTRAL - OGAJ - OFICINAS - A325	95 Telecomunicaciones	22 Equipo	ESCANER DE RED	952236860025	30/12/2014	REGULAR	ACTIVO
12732	SEDE CENTRAL - OGAJ - OFICINAS - A325	46 Electricidad Y Electrónica	22 Equipo	ESTABILIZADOR	462252150287	18/10/2012	REGULAR	ACTIVO
12733	SEDE CENTRAL - OGAJ - OFICINAS - A325	74 Oficina	08 Cómputo	IMPRESORA LASER	740841000300	15/10/2014	REGULAR	ACTIVO
12734	SEDE CENTRAL - OGAJ - OFICINAS - A325	95 Telecomunicaciones	22 Equipo	MINICOMPONENTE	952255670002	31/12/1992	MALO	ACTIVO
12735	SEDE CENTRAL - OGAJ - OFICINAS - A325	95 Telecomunicaciones	22 Equipo	MINICOMPONENTE	952255670006	29/11/2002	REGULAR	ACTIVO
12736	SEDE CENTRAL - OGAJ - OFICINAS - A325	74 Oficina	08 Cómputo	MONITOR LED	740880370036	26/10/2016	REGULAR	ACTIVO
12737	SEDE CENTRAL - OGAJ - OFICINAS - A325	74 Oficina	08 Cómputo	MONITOR PLANO	740881871081	27/12/2013	REGULAR	ACTIVO
12738	SEDE CENTRAL - OGAJ - OFICINAS - A325	74 Oficina	08 Cómputo	MONITOR PLANO	740881871290	27/12/2013	REGULAR	ACTIVO
12739	SEDE CENTRAL - OGAJ - OFICINAS - A325	74 Oficina	08 Cómputo	MONITOR PLANO	740881871800	31/03/2015	REGULAR	ACTIVO
12740	SEDE CENTRAL - OGAJ - OFICINAS - A325	74 Oficina	64 Mobiliario	PERCHERO DE MADERA (MAYOR A 1/4 UIT)	746471020011	01/12/2008	REGULAR	ACTIVO
12741	SEDE CENTRAL - OGAJ - OFICINAS - A325	74 Oficina	64 Mobiliario	PIZARRA ACRILICA	746473050107	26/02/2010	REGULAR	ACTIVO
12742	SEDE CENTRAL - OGAJ - OFICINAS - A325	74 Oficina	22 Equipo	PIZARRA ELECTRONICA	742262040015	23/09/2013	REGULAR	ACTIVO
12743	SEDE CENTRAL - OGAJ - OFICINAS - A325	95 Telecomunicaciones	22 Equipo	PUNTO DE ACCESO INALAMBRICO - ACCESS POINT WIRELESS	952267420042	21/09/2016	REGULAR	ACTIVO
12744	SEDE CENTRAL - OGAJ - OFICINAS - A325	67 Maquinaria Vehículos Y Otros	64 Mobiliario	RACK PARA RADIO, TV, LUCES Y TELECINE	676457820003	08/05/2012	REGULAR	ACTIVO
12745	SEDE CENTRAL - OGAJ - OFICINAS - A325	11 Aire Acondicionado y Refrigeración	22 Equipo	REFRIGERADORA ELECTRICA DOMESTICA	112263860069	18/06/2015	REGULAR	ACTIVO
12746	SEDE CENTRAL - OGAJ - OFICINAS - A325	95 Telecomunicaciones	22 Equipo	REPRODUCTOR DE DISCO DIGITAL VERSATIL - DVD PLAYER	952274800003	01/06/2006	REGULAR	ACTIVO
12747	SEDE CENTRAL - OGAJ - OFICINAS - A325	74 Oficina	64 Mobiliario	SILLA FIJA DE METAL	746481870744	28/08/2015	REGULAR	ACTIVO
12748	SEDE CENTRAL - OGAJ - OFICINAS - A325	74 Oficina	64 Mobiliario	SILLA FIJA DE METAL	746481870745	28/08/2015	REGULAR	ACTIVO
12749	SEDE CENTRAL - OGAJ - OFICINAS - A325	74 Oficina	64 Mobiliario	SILLA FIJA DE METAL	746481870746	28/08/2015	REGULAR	ACTIVO
12750	SEDE CENTRAL - OGAJ - OFICINAS - A325	74 Oficina	64 Mobiliario	SILLA FIJA DE METAL	746481870750	28/08/2015	REGULAR	ACTIVO
12751	SEDE CENTRAL - OGAJ - OFICINAS - A325	74 Oficina	64 Mobiliario	SILLA FIJA DE METAL	746481870751	28/08/2015	REGULAR	ACTIVO
12752	SEDE CENTRAL - OGAJ - OFICINAS - A325	74 Oficina	64 Mobiliario	SILLA GIRATORIA DE METAL	746483901013	12/04/2012	REGULAR	ACTIVO
12753	SEDE CENTRAL - OGAJ - OFICINAS - A325	74 Oficina	64 Mobiliario	SILLA GIRATORIA DE METAL	746483901014	12/04/2012	REGULAR	ACTIVO
12754	SEDE CENTRAL - OGAJ - OFICINAS - A325	74 Oficina	64 Mobiliario	SILLA GIRATORIA DE METAL	746483902626	17/05/2016	REGULAR	ACTIVO
12755	SEDE CENTRAL - OGAJ - OFICINAS - A325	74 Oficina	64 Mobiliario	SILLA GIRATORIA DE METAL	746483902628	17/05/2016	REGULAR	ACTIVO
12756	SEDE CENTRAL - OGAJ - OFICINAS - A325	74 Oficina	64 Mobiliario	SILLA GIRATORIA DE METAL	746483902630	17/05/2016	REGULAR	ACTIVO
12757	SEDE CENTRAL - OGAJ - OFICINAS - A325	74 Oficina	64 Mobiliario	SILLA GIRATORIA DE METAL	746483902756	21/09/2016	REGULAR	ACTIVO
12758	SEDE CENTRAL - OGAJ - OFICINAS - A325	74 Oficina	64 Mobiliario	SILLA GIRATORIA DE METAL	746483902760	21/09/2016	REGULAR	ACTIVO
12759	SEDE CENTRAL - OGAJ - OFICINAS - A325	74 Oficina	64 Mobiliario	SILLON FIJO DE MADERA	746487290298	19/07/2016	REGULAR	ACTIVO
12760	SEDE CENTRAL - OGAJ - OFICINAS - A325	74 Oficina	64 Mobiliario	SILLON FIJO DE MADERA	746487290299	19/07/2016	REGULAR	ACTIVO
12761	SEDE CENTRAL - OGAJ - OFICINAS - A325	74 Oficina	64 Mobiliario	SILLON FIJO DE MADERA	746487290300	19/07/2016	REGULAR	ACTIVO
12762	SEDE CENTRAL - OGAJ - OFICINAS - A325	74 Oficina	64 Mobiliario	SILLON FIJO DE MADERA	746487290446	19/07/2016	REGULAR	ACTIVO
12763	SEDE CENTRAL - OGAJ - OFICINAS - A325	74 Oficina	64 Mobiliario	SILLON FIJO DE MADERA	746487290447	19/07/2016	REGULAR	ACTIVO
12764	SEDE CENTRAL - OGAJ - OFICINAS - A325	74 Oficina	64 Mobiliario	SILLON FIJO DE MADERA	746487290448	19/07/2016	REGULAR	ACTIVO
12765	SEDE CENTRAL - OGAJ - OFICINAS - A325	74 Oficina	64 Mobiliario	SILLON FIJO DE METAL	746487970069	31/07/1998	MALO	ACTIVO
12766	SEDE CENTRAL - OGAJ - OFICINAS - A325	74 Oficina	64 Mobiliario	SILLON FIJO DE METAL	746487970072	06/08/1998	MALO	ACTIVO
12767	SEDE CENTRAL - OGAJ - OFICINAS - A325	74 Oficina	64 Mobiliario	SILLON FIJO DE METAL	746487970144	20/05/2005	REGULAR	ACTIVO
12768	SEDE CENTRAL - OGAJ - OFICINAS - A325	74 Oficina	64 Mobiliario	SILLON FIJO DE METAL	746487970145	20/05/2005	REGULAR	ACTIVO
12769	SEDE CENTRAL - OGAJ - OFICINAS - A325	74 Oficina	64 Mobiliario	SILLON FIJO DE METAL	746487970148	20/05/2005	REGULAR	ACTIVO
12770	SEDE CENTRAL - OGAJ - OFICINAS - A325	74 Oficina	64 Mobiliario	SILLON FIJO DE METAL	746487970149	20/05/2005	REGULAR	ACTIVO
12771	SEDE CENTRAL - OGAJ - OFICINAS - A325	74 Oficina	64 Mobiliario	SILLON FIJO DE METAL	746487970150	20/05/2005	REGULAR	ACTIVO
12772	SEDE CENTRAL - OGAJ - OFICINAS - A325	74 Oficina	64 Mobiliario	SILLON FIJO DE METAL	746487970151	20/05/2005	REGULAR	ACTIVO
12773	SEDE CENTRAL - OGAJ - OFICINAS - A325	74 Oficina	64 Mobiliario	SILLON FIJO DE METAL	746487970152	20/05/2005	REGULAR	ACTIVO
12774	SEDE CENTRAL - OGAJ - OFICINAS - A325	74 Oficina	64 Mobiliario	SILLON FIJO DE METAL	746487970153	20/05/2005	REGULAR	ACTIVO
12775	SEDE CENTRAL - OGAJ - OFICINAS - A325	74 Oficina	64 Mobiliario	SILLON FIJO DE METAL	746487970154	20/05/2005	REGULAR	ACTIVO
12776	SEDE CENTRAL - OGAJ - OFICINAS - A325	74 Oficina	64 Mobiliario	SILLON GIRATORIO DE METAL	746489330168	28/10/1998	MALO	ACTIVO
12777	SEDE CENTRAL - OGAJ - OFICINAS - A325	74 Oficina	64 Mobiliario	SILLON GIRATORIO DE METAL	746489330470	30/04/2010	REGULAR	ACTIVO
12778	SEDE CENTRAL - OGAJ - OFICINAS - A325	95 Telecomunicaciones	22 Equipo	SISTEMA DE PROYECCION MULTIMEDIA - PROYECTOR MULTIMEDIA	952278340062	02/03/2016	REGULAR	ACTIVO
12779	SEDE CENTRAL - OGAJ - OFICINAS - A325	74 Oficina	22 Equipo	SURTIDOR DE AGUA ELECTRICO - DISPENSADOR ELECTRICO	742299890048	30/03/2016	REGULAR	ACTIVO
12780	SEDE CENTRAL - OGAJ - OFICINAS - A325	74 Oficina	08 Cómputo	TECLADO - KEYBOARD	740895001491	28/10/2010	REGULAR	ACTIVO
12781	SEDE CENTRAL - OGAJ - OFICINAS - A325	74 Oficina	08 Cómputo	TECLADO - KEYBOARD	740895001893	18/10/2012	REGULAR	ACTIVO
12782	SEDE CENTRAL - OGAJ - OFICINAS - A325	74 Oficina	08 Cómputo	TECLADO - KEYBOARD	740895001937	18/10/2012	REGULAR	ACTIVO
12783	SEDE CENTRAL - OGAJ - OFICINAS - A325	74 Oficina	08 Cómputo	TECLADO - KEYBOARD	740895002231	27/12/2013	REGULAR	ACTIVO
12784	SEDE CENTRAL - OGAJ - OFICINAS - A325	74 Oficina	08 Cómputo	TECLADO - KEYBOARD	740895002370	27/12/2013	REGULAR	ACTIVO
12785	SEDE CENTRAL - OGAJ - OFICINAS - A325	74 Oficina	08 Cómputo	TECLADO - KEYBOARD	740895002502	03/02/2015	REGULAR	ACTIVO
12786	SEDE CENTRAL - OGAJ - OFICINAS - A325	74 Oficina	08 Cómputo	TECLADO - KEYBOARD	740895002519	03/02/2015	REGULAR	ACTIVO
12787	SEDE CENTRAL - OGAJ - OFICINAS - A325	74 Oficina	08 Cómputo	TECLADO - KEYBOARD	740895002651	03/02/2015	REGULAR	ACTIVO
12788	SEDE CENTRAL - OGAJ - OFICINAS - A325	74 Oficina	08 Cómputo	TECLADO - KEYBOARD	740895002756	31/03/2015	REGULAR	ACTIVO
12789	SEDE CENTRAL - OGAJ - OFICINAS - A325	74 Oficina	08 Cómputo	TECLADO - KEYBOARD	740895003076	29/08/2016	REGULAR	ACTIVO
12790	SEDE CENTRAL - OGAJ - OFICINAS - A325	74 Oficina	08 Cómputo	TECLADO - KEYBOARD	740895003093	29/08/2016	REGULAR	ACTIVO
12791	SEDE CENTRAL - OGAJ - OFICINAS - A325	74 Oficina	08 Cómputo	TECLADO - KEYBOARD	740895003095	29/08/2016	REGULAR	ACTIVO
12792	SEDE CENTRAL - OGAJ - OFICINAS - A325	95 Telecomunicaciones	22 Equipo	TELEVISOR LCD	952285830007	14/12/2010	REGULAR	ACTIVO

MVCS
Por: MENA CAMPOS Antonio FAU 20504743307 hard
Motivo: Doy V° B°
Fecha: 2022/03/18 09:39:43-0500

MVCS
Por: TRUJILLO ANDIA Alex Javier FAU 20504743307 hard
Motivo: Doy V° B°
Fecha: 2022/03/17 19:49:57-0500

SISTEMA ADMINISTRATIVO DE ABASTECIMIENTO
ANEXO 7.4
INVENTARIO PATRIMONIAL DE BIENES MUEBLES

1 Sector: 37 Vivienda, Construcción y Saneamiento.
2 Pliego: 037 Ministerio de Vivienda, Construcción y Saneamiento.
3 Unidad Ejecutora: 001 Ministerio de Vivienda, Construcción y Saneamiento- Adm. General.
4 Fecha Corte: 31/12/2021.

N°	Nombre del Local	Grupo [1]	Clase [2]	Denominación (Del SINABIP)	Código Patrimonial (Númerico)	Fechas de Adquisición	Estado [3]	Condición [4]
12793	SEDE CENTRAL - OGAJ - OFICINAS - A325	95 Telecomunicaciones	22 Equipo	TELEVISOR LED	952285860013	16/02/2012	REGULAR	ACTIVO
12794	SEDE CENTRAL - OGAJ - OFICINAS - A325	95 Telecomunicaciones	22 Equipo	TELEVISOR LED	952285860014	16/02/2012	REGULAR	ACTIVO
12795	SEDE CENTRAL - OGAJ - OFICINAS - A325	74 Oficina	08 Cómputo	UNIDAD CENTRAL DE PROCESO - CPU	740899501654	18/10/2012	REGULAR	ACTIVO
12796	SEDE CENTRAL - OGAJ - OFICINAS - A325	74 Oficina	08 Cómputo	UNIDAD CENTRAL DE PROCESO - CPU	740899501889	23/09/2013	REGULAR	ACTIVO
12797	SEDE CENTRAL - OGAJ - OFICINAS - A325	74 Oficina	08 Cómputo	UNIDAD CENTRAL DE PROCESO - CPU	740899501951	27/12/2013	REGULAR	ACTIVO
12798	SEDE CENTRAL - OGAJ - OFICINAS - A325	74 Oficina	08 Cómputo	UNIDAD CENTRAL DE PROCESO - CPU	740899502220	03/02/2015	REGULAR	ACTIVO
12799	SEDE CENTRAL - OGAJ - OFICINAS - A325	74 Oficina	08 Cómputo	UNIDAD CENTRAL DE PROCESO - CPU	740899502329	03/02/2015	REGULAR	ACTIVO
12800	SEDE CENTRAL - OGAJ - OFICINAS - A325	74 Oficina	08 Cómputo	UNIDAD CENTRAL DE PROCESO - CPU	740899502475	31/03/2015	REGULAR	ACTIVO
12801	SEDE CENTRAL - OGAJ - OFICINAS - A325	74 Oficina	08 Cómputo	UNIDAD CENTRAL DE PROCESO - CPU	740899502552	31/03/2015	REGULAR	ACTIVO
12802	SEDE CENTRAL - OGAJ - OFICINAS - A325	74 Oficina	08 Cómputo	UNIDAD CENTRAL DE PROCESO - CPU	740899502801	29/08/2016	REGULAR	ACTIVO
12803	SEDE CENTRAL - OGAJ - OFICINAS - A325	74 Oficina	08 Cómputo	UNIDAD CENTRAL DE PROCESO - CPU	740899502817	29/08/2016	REGULAR	ACTIVO
12804	SEDE CENTRAL - OGAJ - OFICINAS - A325	74 Oficina	08 Cómputo	UNIDAD CENTRAL DE PROCESO - CPU	740899502819	29/08/2016	REGULAR	ACTIVO
12805	SEDE CENTRAL - OGAJ - OFICINAS - A325	11 Aire Acondicionado y Refrigeración	22 Equipo	VENTILADOR ELECTRICO TIPO COLUMNA O TORRE	112291580044	06/03/2006	REGULAR	ACTIVO
12806	SEDE CENTRAL - OGAJ - OFICINAS - A325	11 Aire Acondicionado y Refrigeración	22 Equipo	VENTILADOR ELECTRICO TIPO COLUMNA O TORRE	112291580255	08/04/2016	REGULAR	ACTIVO
12807	SEDE CENTRAL - OGC - DIRECCION GENERAL - A314-A	95 Telecomunicaciones	22 Equipo	CAMARA DE VIDEO DIGITAL	952214700050	30/12/2017	REGULAR	ACTIVO
12808	SEDE CENTRAL - OGC - DIRECCION GENERAL - A314-A	74 Oficina	22 Equipo	CAMARA FOTOGRAFICA DIGITAL	742208970427	25/01/2018	BUENO	ACTIVO
12809	SEDE CENTRAL - OGC - DIRECCION GENERAL - A314-A	74 Oficina	08 Cómputo	COMPUTADORA PERSONAL PORTATIL	740805003071	30/12/2017	REGULAR	ACTIVO
12810	SEDE CENTRAL - OGC - DIRECCION GENERAL - A314-A	74 Oficina	08 Cómputo	DISCO DURO EXTERNO	740818500089	30/12/2017	REGULAR	ACTIVO
12811	SEDE CENTRAL - OGC - DIRECCION GENERAL - A314-A	74 Oficina	08 Cómputo	LECTORA GRABADORA DE DISCOS OPTICOS - BLUE RAY EXTERNO PARA COMPUTADORA 14X	740871090001	15/07/2019	BUENO	ACTIVO
12812	SEDE CENTRAL - OGC - DIRECCION GENERAL - A314-A	74 Oficina	08 Cómputo	LECTORA GRABADORA DE DISCOS OPTICOS - BLUE RAY EXTERNO PARA COMPUTADORA 14X	740871090002	15/07/2019	BUENO	ACTIVO
12813	SEDE CENTRAL - OGC - DIRECCION GENERAL - A314-A	74 Oficina	08 Cómputo	LECTORA GRABADORA DE DISCOS OPTICOS - BLUE RAY EXTERNO PARA COMPUTADORA 14X	740871090003	15/07/2019	BUENO	ACTIVO
12814	SEDE CENTRAL - OGC - DIRECCION GENERAL - A314-A	74 Oficina	08 Cómputo	LECTORA GRABADORA DE DISCOS OPTICOS - BLUE RAY EXTERNO PARA COMPUTADORA 14X	740871090004	15/07/2019	BUENO	ACTIVO
12815	SEDE CENTRAL - OGC - DIRECCION GENERAL - A314-A	74 Oficina	08 Cómputo	MONITOR CON PROCESADOR INTEGRADO	740878680004	29/12/2017	REGULAR	ACTIVO
12816	SEDE CENTRAL - OGC - DIRECCION GENERAL - A314-A	74 Oficina	08 Cómputo	TABLETA PAD	740894930032	02/10/2019	BUENO	ACTIVO
12817	SEDE CENTRAL - OGC - DIRECCION GENERAL - A314-A	95 Telecomunicaciones	22 Equipo	TELEVISOR LED	952285860081	30/12/2017	REGULAR	ACTIVO
12818	SEDE CENTRAL - OGC - OFICINAS - A314	74 Oficina	22 Equipo	CAMARA FOTOGRAFICA DIGITAL	742208970435	14/09/2018	BUENO	ACTIVO
12819	SEDE CENTRAL - OGC - OFICINAS - A314	74 Oficina	08 Cómputo	DISCO DURO EXTERNO	740818500113	14/08/2019	BUENO	ACTIVO
12820	SEDE CENTRAL - OGC - OFICINAS - A314	74 Oficina	08 Cómputo	DISCO DURO EXTERNO	740818500114	14/08/2019	BUENO	ACTIVO
12821	SEDE CENTRAL - OGC - OFICINAS - A314	74 Oficina	08 Cómputo	DISCO DURO EXTERNO	740818500115	14/08/2019	BUENO	ACTIVO
12822	SEDE CENTRAL - OGC - OFICINAS - A314	74 Oficina	08 Cómputo	DISCO DURO EXTERNO	740818500116	14/08/2019	BUENO	ACTIVO
12823	SEDE CENTRAL - OGC - OFICINAS - A314	95 Telecomunicaciones	22 Equipo	MICROFONO INALAMBRICO	952255290036	21/09/2021	NUEVO	ACTIVO
12824	SEDE CENTRAL - OGC - OFICINAS - A314	95 Telecomunicaciones	22 Equipo	MICROFONO INALAMBRICO	952255290037	21/09/2021	NUEVO	ACTIVO
12825	SEDE CENTRAL - OGC - OFICINAS - A314	95 Telecomunicaciones	22 Equipo	MICROFONO INALAMBRICO	952255290038	21/09/2021	NUEVO	ACTIVO
12826	SEDE CENTRAL - OGC - OFICINAS - A314	74 Oficina	08 Cómputo	MONITOR CON PROCESADOR INTEGRADO	740878680006	05/09/2018	BUENO	ACTIVO
12827	SEDE CENTRAL - OGC - OFICINAS - A314	74 Oficina	08 Cómputo	MONITOR CON PROCESADOR INTEGRADO	740878680007	05/09/2018	BUENO	ACTIVO
12828	SEDE CENTRAL - OGC - OFICINAS - A314	74 Oficina	08 Cómputo	MONITOR CON PROCESADOR INTEGRADO	740878680008	05/09/2018	BUENO	ACTIVO
12829	SEDE CENTRAL - OGC - OFICINAS - A314	67 Maquinaria Vehículos Y Otros	64 Mobiliario	MONOPIE PARA CAMARAS DE CINE/FOTOGRAFIA/VIDEO	676444450003	02/08/2019	BUENO	ACTIVO
12830	SEDE CENTRAL - OGC - OFICINAS - A314	74 Oficina	08 Cómputo	TABLETA PAD	740894930031	30/12/2017	REGULAR	ACTIVO
12831	SEDE CENTRAL - OGC - OFICINAS - A314	74 Oficina	08 Cómputo	IMPRESORA LASER	740841000430	27/06/2017	REGULAR	ACTIVO
12832	SEDE CENTRAL - OGC - OFICINAS - A314	95 Telecomunicaciones	22 Equipo	MICROFONO (OTROS)	952254910012	28/08/2020	BUENO	ACTIVO
12833	SEDE CENTRAL - OGC - OFICINAS - A314	95 Telecomunicaciones	22 Equipo	MICROFONO (OTROS)	952254910013	28/08/2020	BUENO	ACTIVO
12834	SEDE CENTRAL - OGDA - DIRECCION - A212-A	74 Oficina	08 Cómputo	TECLADO - KEYBOARD	740895003534	29/12/2017	REGULAR	ACTIVO
12835	SEDE CENTRAL - OGDA - DIRECCION - A212-A	95 Telecomunicaciones	22 Equipo	CAMARA DE VIDEO DIGITAL	952214700052	24/06/2019	BUENO	ACTIVO
12836	SEDE CENTRAL - OGDA - DIRECCION - A212-A	95 Telecomunicaciones	22 Equipo	CAMARA DE VIDEO DIGITAL	952214700053	24/06/2019	BUENO	ACTIVO
12837	SEDE CENTRAL - OGDA - DIRECCION - A212-A	95 Telecomunicaciones	22 Equipo	CAMARA DE VIDEO DIGITAL	952214700054	24/06/2019	BUENO	ACTIVO
12838	SEDE CENTRAL - OGDA - DIRECCION - A212-A	95 Telecomunicaciones	22 Equipo	CAMARA DE VIDEO DIGITAL	952214700055	24/06/2019	BUENO	ACTIVO
12839	SEDE CENTRAL - OGDA - DIRECCION - A212-A	95 Telecomunicaciones	22 Equipo	CAMARA DE VIDEO DIGITAL	952214700056	24/06/2019	BUENO	ACTIVO
12840	SEDE CENTRAL - OGDA - DIRECCION - A212-A	95 Telecomunicaciones	22 Equipo	CAMARA DE VIDEO DIGITAL	952214700057	24/06/2019	BUENO	ACTIVO
12841	SEDE CENTRAL - OGDA - DIRECCION - A212-A	74 Oficina	08 Cómputo	LECTORA DE TARJETA CON CINTA MAGNETICA	740870250001	22/11/2019	BUENO	ACTIVO
12842	SEDE CENTRAL - OGDA - OFICINAS - A212	74 Oficina	64 Mobiliario	BANCA DE ASIENTOS MULTIPLES	746411180013	25/03/2019	BUENO	ACTIVO
12843	SEDE CENTRAL - OGDA - OFICINAS - A212	74 Oficina	64 Mobiliario	BANCA DE ASIENTOS MULTIPLES	746411180014	25/03/2019	BUENO	ACTIVO
12844	SEDE CENTRAL - OGDA - OFICINAS - A212	74 Oficina	64 Mobiliario	BANCA DE ASIENTOS MULTIPLES	746411180015	25/03/2019	BUENO	ACTIVO
12845	SEDE CENTRAL - OGDA - OFICINAS - A212	74 Oficina	64 Mobiliario	BANCA DE ASIENTOS MULTIPLES	746411180016	25/03/2019	BUENO	ACTIVO
12846	SEDE CENTRAL - OGDA - OFICINAS - A212	74 Oficina	64 Mobiliario	BANCA DE ASIENTOS MULTIPLES	746411180017	25/03/2019	BUENO	ACTIVO
12847	SEDE CENTRAL - OGDA - OFICINAS - A212	74 Oficina	64 Mobiliario	BANCA DE ASIENTOS MULTIPLES	746411180018	25/03/2019	BUENO	ACTIVO
12848	SEDE CENTRAL - OGDA - OFICINAS - A212	74 Oficina	64 Mobiliario	BANCA DE ASIENTOS MULTIPLES	746411180019	25/03/2019	BUENO	ACTIVO
12849	SEDE CENTRAL - OGDA - OFICINAS - A212	74 Oficina	64 Mobiliario	BANCA DE ASIENTOS MULTIPLES	746411180020	25/03/2019	BUENO	ACTIVO
12850	SEDE CENTRAL - OGDA - OFICINAS - A212	74 Oficina	64 Mobiliario	BANCA DE ASIENTOS MULTIPLES	746411180021	25/03/2019	BUENO	ACTIVO
12851	SEDE CENTRAL - OGDA - OFICINAS - A212	95 Telecomunicaciones	22 Equipo	ESCANER DE RED	952236860030	30/04/2017	REGULAR	ACTIVO
12852	SEDE CENTRAL - OGDA - OFICINAS - A212	95 Telecomunicaciones	22 Equipo	ESCANER DE RED	952236860031	30/04/2017	REGULAR	ACTIVO
12853	SEDE CENTRAL - OGDA - OFICINAS - A212	95 Telecomunicaciones	22 Equipo	ESCANER DE RED	952236860033	30/04/2017	REGULAR	ACTIVO
12854	SEDE CENTRAL - OGDA - OFICINAS - A212	95 Telecomunicaciones	22 Equipo	ESCANER DE RED	952236860034	30/04/2017	REGULAR	ACTIVO
12855	SEDE CENTRAL - OGDA - OFICINAS - A212	32 Cocina Y Comedor	22 Equipo	HORNO MICROONDAS	322260610066	07/12/2020	BUENO	ACTIVO
12856	SEDE CENTRAL - OGDA - OFICINAS - A212	32 Cocina Y Comedor	22 Equipo	HORNO MICROONDAS	322260610067	07/12/2020	BUENO	ACTIVO
12857	SEDE CENTRAL - OGDA - OFICINAS - A212	74 Oficina	08 Cómputo	IMPRESORA PARA PLANOS - PLOTTERS	740850000029	21/11/2018	BUENO	ACTIVO
12858	SEDE CENTRAL - OGDA - OFICINAS - A212	67 Maquinaria Vehículos Y Otros	64 Mobiliario	RACK PARA TELEVISOR DE 55 in	676457820029	16/04/2019	BUENO	ACTIVO
12859	SEDE CENTRAL - OGDA - OFICINAS - A212	67 Maquinaria Vehículos Y Otros	64 Mobiliario	RACK PARA TELEVISOR DE 55 in	676457820030	16/04/2019	BUENO	ACTIVO
12860	SEDE CENTRAL - OGDA - OFICINAS - A212	67 Maquinaria Vehículos Y Otros	64 Mobiliario	RACK PARA TELEVISOR DE 55 in	676457820031	16/04/2019	BUENO	ACTIVO
12861	SEDE CENTRAL - OGDA - OFICINAS - A212	11 Aire Acondicionado y Refrigeración	22 Equipo	REFRIGERADORA ELECTRICA DOMESTICA	112263860167	07/12/2020	BUENO	ACTIVO
12862	SEDE CENTRAL - OGDA - OFICINAS - A212	11 Aire Acondicionado y Refrigeración	22 Equipo	REFRIGERADORA ELECTRICA DOMESTICA	112263860168	30/11/2021	NUEVO	ACTIVO
12863	SEDE CENTRAL - OGDA - OFICINAS - A212	74 Oficina	64 Mobiliario	SILLA GIRATORIA DE METAL	746483905026	25/09/2018	BUENO	ACTIVO
12864	SEDE CENTRAL - OGDA - OFICINAS - A212	74 Oficina	64 Mobiliario	SILLA GIRATORIA DE METAL	746483905027	25/09/2018	BUENO	ACTIVO
12865	SEDE CENTRAL - OGDA - OFICINAS - A212	74 Oficina	64 Mobiliario	SILLA GIRATORIA DE METAL	746483905028	25/09/2018	BUENO	ACTIVO
12866	SEDE CENTRAL - OGDA - OFICINAS - A212	74 Oficina	64 Mobiliario	SILLA GIRATORIA DE METAL	746483905029	25/09/2018	BUENO	ACTIVO
12867	SEDE CENTRAL - OGDA - OFICINAS - A212	74 Oficina	64 Mobiliario	SILLA GIRATORIA DE METAL	746483905030	25/09/2018	BUENO	ACTIVO
12868	SEDE CENTRAL - OGDA - OFICINAS - A212	74 Oficina	64 Mobiliario	SILLA GIRATORIA DE METAL	746483905031	25/02/2018	BUENO	ACTIVO
12869	SEDE CENTRAL - OGDA - OFICINAS - A212	74 Oficina	64 Mobiliario	SILLA GIRATORIA DE METAL	746483905032	25/09/2018	BUENO	ACTIVO
12870	SEDE CENTRAL - OGDA - OFICINAS - A212	74 Oficina	64 Mobiliario	SILLA GIRATORIA DE METAL	746483905033	25/09/2018	BUENO	ACTIVO
12871	SEDE CENTRAL - OGDA - OFICINAS - A212	74 Oficina	64 Mobiliario	SILLA GIRATORIA DE METAL	746483905034	25/09/2018	BUENO	ACTIVO
12872	SEDE CENTRAL - OGDA - OFICINAS - A212	74 Oficina	64 Mobiliario	SILLA GIRATORIA DE METAL	746483905035	25/09/2018	BUENO	ACTIVO
12873	SEDE CENTRAL - OGDA - OFICINAS - A212	74 Oficina	64 Mobiliario	SILLA GIRATORIA DE METAL	746483905036	25/09/2018	BUENO	ACTIVO
12874	SEDE CENTRAL - OGDA - OFICINAS - A212	74 Oficina	64 Mobiliario	SILLA GIRATORIA DE METAL	746483905037	25/09/2018	BUENO	ACTIVO

MVCS
Por: MENA CAMPOS Antonio FAU 20504743307 hard
Motivo: Doy V° B°
Fecha: 2022/03/18 09:39:43-0500

MVCS
Por: TRUJILLO ANDIA Alex Javier FAU 20504743307 hard
Motivo: Doy V° B°
Fecha: 2022/03/17 19:49:57-0500

SISTEMA ADMINISTRATIVO DE ABASTECIMIENTO
ANEXO 7.4
INVENTARIO PATRIMONIAL DE BIENES MUEBLES

1 Sector: 37 Vivienda, Construcción y Saneamiento.
2 Pliego: 037 Ministerio de Vivienda, Construcción y Saneamiento.
3 Unidad Ejecutora: 001 Ministerio de Vivienda, Construcción y Saneamiento- Adm. General.
4 Fecha Corte: 31/12/2021.

N°	Nombre del Local	Grupo [1]	Clase [2]	Denominación (Del SINABIP)	Código Patrimonial (Númerico)	Fechas de Adquisición	Estado [3]	Condición [4]
12875	SEDE CENTRAL - OGDA - OFICINAS - A212	74 Oficina	64 Mobiliario	SILLA GIRATORIA DE METAL	746483905038	25/09/2018	BUENO	ACTIVO
12876	SEDE CENTRAL - OGDA - OFICINAS - A212	74 Oficina	64 Mobiliario	SILLA GIRATORIA DE METAL	746483905039	25/09/2018	BUENO	ACTIVO
12877	SEDE CENTRAL - OGDA - OFICINAS - A212	74 Oficina	64 Mobiliario	SILLA GIRATORIA DE METAL	746483905040	25/09/2018	BUENO	ACTIVO
12878	SEDE CENTRAL - OGDA - OFICINAS - A212	74 Oficina	64 Mobiliario	SILLA GIRATORIA DE METAL	746483905041	25/09/2018	BUENO	ACTIVO
12879	SEDE CENTRAL - OGDA - OFICINAS - A212	74 Oficina	64 Mobiliario	SILLA GIRATORIA DE METAL	746483905042	25/09/2018	BUENO	ACTIVO
12880	SEDE CENTRAL - OGDA - OFICINAS - A212	74 Oficina	64 Mobiliario	SILLA GIRATORIA DE METAL	746483905043	25/09/2018	BUENO	ACTIVO
12881	SEDE CENTRAL - OGDA - OFICINAS - A212	74 Oficina	08 Cómputo	SISTEMA DE ADMINISTRACION DE COLAS	740894060001	26/04/2019	BUENO	ACTIVO
12882	SEDE CENTRAL - OGDA - OFICINAS - A212	74 Oficina	08 Cómputo	TECLADO - KEYBOARD	740895003611	21/11/2018	BUENO	ACTIVO
12883	SEDE CENTRAL - OGDA - OFICINAS - A212	74 Oficina	08 Cómputo	TECLADO - KEYBOARD	740895003612	21/11/2018	BUENO	ACTIVO
12884	SEDE CENTRAL - OGDA - OFICINAS - A212	74 Oficina	08 Cómputo	TECLADO - KEYBOARD	740895003613	21/11/2018	BUENO	ACTIVO
12885	SEDE CENTRAL - OGDA - OFICINAS - A212	74 Oficina	08 Cómputo	TECLADO - KEYBOARD	740895003614	21/11/2018	BUENO	ACTIVO
12886	SEDE CENTRAL - OGDA - OFICINAS - A212	74 Oficina	08 Cómputo	TECLADO - KEYBOARD	740895003615	21/11/2018	BUENO	ACTIVO
12887	SEDE CENTRAL - OGDA - OFICINAS - A212	95 Telecomunicaciones	22 Equipo	TELEVISOR LED	952285860094	16/04/2019	BUENO	ACTIVO
12888	SEDE CENTRAL - OGDA - OFICINAS - A212	95 Telecomunicaciones	22 Equipo	TELEVISOR LED	952285860095	16/04/2019	BUENO	ACTIVO
12889	SEDE CENTRAL - OGDA - OFICINAS - A212	95 Telecomunicaciones	22 Equipo	TELEVISOR LED	952285860096	16/04/2019	BUENO	ACTIVO
12890	SEDE CENTRAL - OGDA - OFICINAS - A212	74 Oficina	08 Cómputo	UNIDAD CENTRAL DE PROCESO - CPU	740899503285	21/11/2018	BUENO	ACTIVO
12891	SEDE CENTRAL - OGDA - OFICINAS - A212	74 Oficina	08 Cómputo	UNIDAD CENTRAL DE PROCESO - CPU	740899503286	21/11/2018	BUENO	ACTIVO
12892	SEDE CENTRAL - OGDA - OFICINAS - A212	74 Oficina	08 Cómputo	UNIDAD CENTRAL DE PROCESO - CPU	740899503287	21/11/2018	BUENO	ACTIVO
12893	SEDE CENTRAL - OGDA - OFICINAS - A212	74 Oficina	08 Cómputo	UNIDAD CENTRAL DE PROCESO - CPU	740899503288	21/11/2018	BUENO	ACTIVO
12894	SEDE CENTRAL - OGDA - OFICINAS - A212	74 Oficina	08 Cómputo	UNIDAD CENTRAL DE PROCESO - CPU	740899503289	21/11/2018	BUENO	ACTIVO
12895	SEDE CENTRAL - OGEI - DIRECCION GENERAL - A322-B	74 Oficina	08 Cómputo	MONITOR CON PROCESADOR INTEGRADO	740878680005	31/07/2018	BUENO	ACTIVO
12896	SEDE CENTRAL - OGEI - DIRECCION GENERAL - A322-B	95 Telecomunicaciones	22 Equipo	EQUIPO CERTIFICADOR DE CABLEADO ESTRUCTURADO	952230770001	31/08/2017	REGULAR	ACTIVO
12897	SEDE CENTRAL - OGEI - DIRECCION GENERAL - A322-B	46 Electricidad Y Electrónica	22 Equipo	ESTABILIZADOR	462252150416	30/12/2017	REGULAR	ACTIVO
12898	SEDE CENTRAL - OGEI - DIRECCION GENERAL - A322-B	46 Electricidad Y Electrónica	22 Equipo	ESTABILIZADOR	462252150417	30/12/2017	REGULAR	ACTIVO
12899	SEDE CENTRAL - OGEI - DIRECCION GENERAL - A322-B	46 Electricidad Y Electrónica	22 Equipo	ESTABILIZADOR	462252150419	30/12/2017	REGULAR	ACTIVO
12900	SEDE CENTRAL - OGEI - DIRECCION GENERAL - A322-B	46 Electricidad Y Electrónica	22 Equipo	ESTABILIZADOR	462252150421	30/12/2017	REGULAR	ACTIVO
12901	SEDE CENTRAL - OGEI - DIRECCION GENERAL - A322-B	46 Electricidad Y Electrónica	22 Equipo	ESTABILIZADOR	462252150422	30/12/2017	REGULAR	ACTIVO
12902	SEDE CENTRAL - OGEI - DIRECCION GENERAL - A322-B	46 Electricidad Y Electrónica	22 Equipo	ESTABILIZADOR	462252150423	30/12/2017	REGULAR	ACTIVO
12903	SEDE CENTRAL - OGEI - DIRECCION GENERAL - A322-B	46 Electricidad Y Electrónica	22 Equipo	ESTABILIZADOR	462252150424	30/12/2017	REGULAR	ACTIVO
12904	SEDE CENTRAL - OGEI - DIRECCION GENERAL - A322-B	46 Electricidad Y Electrónica	22 Equipo	ESTABILIZADOR	462252150425	30/12/2017	REGULAR	ACTIVO
12905	SEDE CENTRAL - OGEI - DIRECCION GENERAL - A322-B	46 Electricidad Y Electrónica	22 Equipo	ESTABILIZADOR	462252150427	30/12/2017	REGULAR	ACTIVO
12906	SEDE CENTRAL - OGEI - DIRECCION GENERAL - A322-B	46 Electricidad Y Electrónica	22 Equipo	ESTABILIZADOR	462252150429	30/12/2017	REGULAR	ACTIVO
12907	SEDE CENTRAL - OGEI - DIRECCION GENERAL - A322-B	46 Electricidad Y Electrónica	22 Equipo	ESTABILIZADOR	462252150430	30/12/2017	REGULAR	ACTIVO
12908	SEDE CENTRAL - OGEI - DIRECCION GENERAL - A322-B	46 Electricidad Y Electrónica	22 Equipo	ESTABILIZADOR	462252150431	30/12/2017	REGULAR	ACTIVO
12909	SEDE CENTRAL - OGEI - DIRECCION GENERAL - A322-B	46 Electricidad Y Electrónica	22 Equipo	ESTABILIZADOR	462252150432	30/12/2017	REGULAR	ACTIVO
12910	SEDE CENTRAL - OGEI - DIRECCION GENERAL - A322-B	46 Electricidad Y Electrónica	22 Equipo	ESTABILIZADOR	462252150433	30/12/2017	REGULAR	ACTIVO
12911	SEDE CENTRAL - OGEI - DIRECCION GENERAL - A322-B	46 Electricidad Y Electrónica	22 Equipo	ESTABILIZADOR	462252150434	30/12/2017	REGULAR	ACTIVO
12912	SEDE CENTRAL - OGEI - DIRECCION GENERAL - A322-B	46 Electricidad Y Electrónica	22 Equipo	ESTABILIZADOR	462252150435	30/12/2017	REGULAR	ACTIVO
12913	SEDE CENTRAL - OGEI - DIRECCION GENERAL - A322-B	46 Electricidad Y Electrónica	22 Equipo	ESTABILIZADOR	462252150436	30/12/2017	REGULAR	ACTIVO
12914	SEDE CENTRAL - OGEI - DIRECCION GENERAL - A322-B	46 Electricidad Y Electrónica	22 Equipo	ESTABILIZADOR	462252150437	30/12/2017	REGULAR	ACTIVO
12915	SEDE CENTRAL - OGEI - DIRECCION GENERAL - A322-B	46 Electricidad Y Electrónica	22 Equipo	ESTABILIZADOR	462252150438	30/12/2017	REGULAR	ACTIVO
12916	SEDE CENTRAL - OGEI - DIRECCION GENERAL - A322-B	46 Electricidad Y Electrónica	22 Equipo	ESTABILIZADOR	462252150439	30/12/2017	REGULAR	ACTIVO
12917	SEDE CENTRAL - OGEI - DIRECCION GENERAL - A322-B	46 Electricidad Y Electrónica	22 Equipo	ESTABILIZADOR	462252150440	30/12/2017	REGULAR	ACTIVO
12918	SEDE CENTRAL - OGEI - DIRECCION GENERAL - A322-B	46 Electricidad Y Electrónica	22 Equipo	ESTABILIZADOR	462252150441	30/12/2017	REGULAR	ACTIVO
12919	SEDE CENTRAL - OGEI - DIRECCION GENERAL - A322-B	46 Electricidad Y Electrónica	22 Equipo	ESTABILIZADOR	462252150442	30/12/2017	REGULAR	ACTIVO
12920	SEDE CENTRAL - OGEI - DIRECCION GENERAL - A322-B	46 Electricidad Y Electrónica	22 Equipo	ESTABILIZADOR	462252150444	30/12/2017	REGULAR	ACTIVO
12921	SEDE CENTRAL - OGEI - DIRECCION GENERAL - A322-B	46 Electricidad Y Electrónica	22 Equipo	ESTABILIZADOR	462252150445	30/12/2017	REGULAR	ACTIVO
12922	SEDE CENTRAL - OGEI - DIRECCION GENERAL - A322-B	46 Electricidad Y Electrónica	22 Equipo	ESTABILIZADOR	462252150446	30/12/2017	REGULAR	ACTIVO
12923	SEDE CENTRAL - OGEI - DIRECCION GENERAL - A322-B	46 Electricidad Y Electrónica	22 Equipo	ESTABILIZADOR	462252150447	30/12/2017	REGULAR	ACTIVO
12924	SEDE CENTRAL - OGEI - DIRECCION GENERAL - A322-B	46 Electricidad Y Electrónica	22 Equipo	ESTABILIZADOR	462252150449	30/12/2017	REGULAR	ACTIVO
12925	SEDE CENTRAL - OGEI - DIRECCION GENERAL - A322-B	46 Electricidad Y Electrónica	22 Equipo	ESTABILIZADOR	462252150450	30/12/2017	REGULAR	ACTIVO
12926	SEDE CENTRAL - OGEI - DIRECCION GENERAL - A322-B	46 Electricidad Y Electrónica	22 Equipo	ESTABILIZADOR	462252150451	30/12/2017	REGULAR	ACTIVO
12927	SEDE CENTRAL - OGEI - DIRECCION GENERAL - A322-B	46 Electricidad Y Electrónica	22 Equipo	ESTABILIZADOR	462252150452	30/12/2017	REGULAR	ACTIVO
12928	SEDE CENTRAL - OGEI - DIRECCION GENERAL - A322-B	46 Electricidad Y Electrónica	22 Equipo	ESTABILIZADOR	462252150453	30/12/2017	REGULAR	ACTIVO
12929	SEDE CENTRAL - OGEI - DIRECCION GENERAL - A322-B	46 Electricidad Y Electrónica	22 Equipo	ESTABILIZADOR	462252150454	30/12/2017	REGULAR	ACTIVO
12930	SEDE CENTRAL - OGEI - DIRECCION GENERAL - A322-B	46 Electricidad Y Electrónica	22 Equipo	ESTABILIZADOR	462252150456	30/12/2017	REGULAR	ACTIVO
12931	SEDE CENTRAL - OGEI - DIRECCION GENERAL - A322-B	46 Electricidad Y Electrónica	22 Equipo	ESTABILIZADOR	462252150457	30/12/2017	REGULAR	ACTIVO
12932	SEDE CENTRAL - OGEI - DIRECCION GENERAL - A322-B	46 Electricidad Y Electrónica	22 Equipo	ESTABILIZADOR	462252150459	30/12/2017	REGULAR	ACTIVO
12933	SEDE CENTRAL - OGEI - DIRECCION GENERAL - A322-B	46 Electricidad Y Electrónica	22 Equipo	ESTABILIZADOR	462252150460	30/12/2017	REGULAR	ACTIVO
12934	SEDE CENTRAL - OGEI - DIRECCION GENERAL - A322-B	46 Electricidad Y Electrónica	22 Equipo	ESTABILIZADOR	462252150461	30/12/2017	REGULAR	ACTIVO
12935	SEDE CENTRAL - OGEI - DIRECCION GENERAL - A322-B	46 Electricidad Y Electrónica	22 Equipo	ESTABILIZADOR	462252150463	30/12/2017	REGULAR	ACTIVO
12936	SEDE CENTRAL - OGEI - DIRECCION GENERAL - A322-B	46 Electricidad Y Electrónica	22 Equipo	ESTABILIZADOR	462252150464	30/12/2017	REGULAR	ACTIVO
12937	SEDE CENTRAL - OGEI - DIRECCION GENERAL - A322-B	46 Electricidad Y Electrónica	22 Equipo	ESTABILIZADOR	462252150465	30/12/2017	REGULAR	ACTIVO
12938	SEDE CENTRAL - OGEI - DIRECCION GENERAL - A322-B	46 Electricidad Y Electrónica	22 Equipo	ESTABILIZADOR	462252150466	30/12/2017	REGULAR	ACTIVO
12939	SEDE CENTRAL - OGEI - DIRECCION GENERAL - A322-B	46 Electricidad Y Electrónica	22 Equipo	ESTABILIZADOR	462252150467	30/12/2017	REGULAR	ACTIVO
12940	SEDE CENTRAL - OGEI - DIRECCION GENERAL - A322-B	46 Electricidad Y Electrónica	22 Equipo	ESTABILIZADOR	462252150469	30/12/2017	REGULAR	ACTIVO
12941	SEDE CENTRAL - OGEI - DIRECCION GENERAL - A322-B	46 Electricidad Y Electrónica	22 Equipo	ESTABILIZADOR	462252150470	30/12/2017	REGULAR	ACTIVO
12942	SEDE CENTRAL - OGEI - DIRECCION GENERAL - A322-B	46 Electricidad Y Electrónica	22 Equipo	ESTABILIZADOR	462252150471	30/12/2017	REGULAR	ACTIVO
12943	SEDE CENTRAL - OGEI - DIRECCION GENERAL - A322-B	46 Electricidad Y Electrónica	22 Equipo	ESTABILIZADOR	462252150472	30/12/2017	REGULAR	ACTIVO
12944	SEDE CENTRAL - OGEI - DIRECCION GENERAL - A322-B	46 Electricidad Y Electrónica	22 Equipo	ESTABILIZADOR	462252150473	30/12/2017	REGULAR	ACTIVO
12945	SEDE CENTRAL - OGEI - DIRECCION GENERAL - A322-B	46 Electricidad Y Electrónica	22 Equipo	ESTABILIZADOR	462252150474	30/12/2017	REGULAR	ACTIVO
12946	SEDE CENTRAL - OGEI - DIRECCION GENERAL - A322-B	46 Electricidad Y Electrónica	22 Equipo	ESTABILIZADOR	462252150475	30/12/2017	REGULAR	ACTIVO
12947	SEDE CENTRAL - OGEI - DIRECCION GENERAL - A322-B	46 Electricidad Y Electrónica	22 Equipo	ESTABILIZADOR	462252150476	30/12/2017	REGULAR	ACTIVO
12948	SEDE CENTRAL - OGEI - DIRECCION GENERAL - A322-B	46 Electricidad Y Electrónica	22 Equipo	ESTABILIZADOR	462252150477	30/12/2017	REGULAR	ACTIVO
12949	SEDE CENTRAL - OGEI - DIRECCION GENERAL - A322-B	46 Electricidad Y Electrónica	22 Equipo	ESTABILIZADOR	462252150478	30/12/2017	REGULAR	ACTIVO
12950	SEDE CENTRAL - OGEI - DIRECCION GENERAL - A322-B	46 Electricidad Y Electrónica	22 Equipo	ESTABILIZADOR	462252150479	30/12/2017	REGULAR	ACTIVO
12951	SEDE CENTRAL - OGEI - DIRECCION GENERAL - A322-B	46 Electricidad Y Electrónica	22 Equipo	ESTABILIZADOR	462252150480	30/12/2017	REGULAR	ACTIVO
12952	SEDE CENTRAL - OGEI - DIRECCION GENERAL - A322-B	46 Electricidad Y Electrónica	22 Equipo	ESTABILIZADOR	462252150481	30/12/2017	REGULAR	ACTIVO
12953	SEDE CENTRAL - OGEI - DIRECCION GENERAL - A322-B	46 Electricidad Y Electrónica	22 Equipo	ESTABILIZADOR	462252150482	30/12/2017	REGULAR	ACTIVO
12954	SEDE CENTRAL - OGEI - DIRECCION GENERAL - A322-B	46 Electricidad Y Electrónica	22 Equipo	ESTABILIZADOR	462252150483	30/12/2017	REGULAR	ACTIVO
12955	SEDE CENTRAL - OGEI - DIRECCION GENERAL - A322-B	46 Electricidad Y Electrónica	22 Equipo	ESTABILIZADOR	462252150484	30/12/2017	REGULAR	ACTIVO
12956	SEDE CENTRAL - OGEI - DIRECCION GENERAL - A322-B	46 Electricidad Y Electrónica	22 Equipo	ESTABILIZADOR	462252150485	30/12/2017	REGULAR	ACTIVO

MVCS
Por: MENA CAMPOS Antonio FAU 20504743307 hard
Motivo: Doy V° B°
Fecha: 2022/03/18 09:39:43-0500

MVCS
Por: TRUJILLO ANDIA Alex Javier FAU 20504743307 hard
Motivo: Doy V° B°
Fecha: 2022/03/17 19:49:57-0500

SISTEMA ADMINISTRATIVO DE ABASTECIMIENTO
ANEXO 7.4
INVENTARIO PATRIMONIAL DE BIENES MUEBLES

1 Sector: 37 Vivienda, Construcción y Saneamiento.
2 Pliego: 037 Ministerio de Vivienda, Construcción y Saneamiento.
3 Unidad Ejecutora: 001 Ministerio de Vivienda, Construcción y Saneamiento- Adm. General.
4 Fecha Corte: 31/12/2021.

N°	Nombre del Local	Grupo [1]	Clase [2]	Denominación (Del SINABIP)	Código Patrimonial (Númerico)	Fechas de Adquisición	Estado [3]	Condición [4]
12957	SEDE CENTRAL - OGEI - DIRECCION GENERAL - A322-B	46 Electricidad Y Electrónica	22 Equipo	ESTABILIZADOR	462252150486	30/12/2017	REGULAR	ACTIVO
12958	SEDE CENTRAL - OGEI - DIRECCION GENERAL - A322-B	46 Electricidad Y Electrónica	22 Equipo	ESTABILIZADOR	462252150489	30/12/2017	REGULAR	ACTIVO
12959	SEDE CENTRAL - OGEI - DIRECCION GENERAL - A322-B	46 Electricidad Y Electrónica	22 Equipo	ESTABILIZADOR	462252150490	30/12/2017	REGULAR	ACTIVO
12960	SEDE CENTRAL - OGEI - DIRECCION GENERAL - A322-B	46 Electricidad Y Electrónica	22 Equipo	ESTABILIZADOR	462252150491	30/12/2017	REGULAR	ACTIVO
12961	SEDE CENTRAL - OGEI - DIRECCION GENERAL - A322-B	46 Electricidad Y Electrónica	22 Equipo	ESTABILIZADOR	462252150492	30/12/2017	REGULAR	ACTIVO
12962	SEDE CENTRAL - OGEI - DIRECCION GENERAL - A322-B	46 Electricidad Y Electrónica	22 Equipo	ESTABILIZADOR	462252150493	30/12/2017	REGULAR	ACTIVO
12963	SEDE CENTRAL - OGEI - DIRECCION GENERAL - A322-B	46 Electricidad Y Electrónica	22 Equipo	ESTABILIZADOR	462252150494	30/12/2017	REGULAR	ACTIVO
12964	SEDE CENTRAL - OGEI - DIRECCION GENERAL - A322-B	46 Electricidad Y Electrónica	22 Equipo	ESTABILIZADOR	462252150496	30/12/2017	REGULAR	ACTIVO
12965	SEDE CENTRAL - OGEI - DIRECCION GENERAL - A322-B	46 Electricidad Y Electrónica	22 Equipo	ESTABILIZADOR	462252150497	30/12/2017	REGULAR	ACTIVO
12966	SEDE CENTRAL - OGEI - DIRECCION GENERAL - A322-B	46 Electricidad Y Electrónica	22 Equipo	ESTABILIZADOR	462252150498	30/12/2017	REGULAR	ACTIVO
12967	SEDE CENTRAL - OGEI - DIRECCION GENERAL - A322-B	46 Electricidad Y Electrónica	22 Equipo	ESTABILIZADOR	462252150501	30/12/2017	REGULAR	ACTIVO
12968	SEDE CENTRAL - OGEI - DIRECCION GENERAL - A322-B	46 Electricidad Y Electrónica	22 Equipo	ESTABILIZADOR	462252150502	30/12/2017	REGULAR	ACTIVO
12969	SEDE CENTRAL - OGEI - DIRECCION GENERAL - A322-B	46 Electricidad Y Electrónica	22 Equipo	ESTABILIZADOR	462252150504	30/12/2017	REGULAR	ACTIVO
12970	SEDE CENTRAL - OGEI - DIRECCION GENERAL - A322-B	46 Electricidad Y Electrónica	22 Equipo	ESTABILIZADOR	462252150505	30/12/2017	REGULAR	ACTIVO
12971	SEDE CENTRAL - OGEI - DIRECCION GENERAL - A322-B	46 Electricidad Y Electrónica	22 Equipo	ESTABILIZADOR	462252150506	30/12/2017	REGULAR	ACTIVO
12972	SEDE CENTRAL - OGEI - DIRECCION GENERAL - A322-B	46 Electricidad Y Electrónica	22 Equipo	ESTABILIZADOR	462252150507	30/12/2017	REGULAR	ACTIVO
12973	SEDE CENTRAL - OGEI - DIRECCION GENERAL - A322-B	46 Electricidad Y Electrónica	22 Equipo	ESTABILIZADOR	462252150508	30/12/2017	REGULAR	ACTIVO
12974	SEDE CENTRAL - OGEI - DIRECCION GENERAL - A322-B	46 Electricidad Y Electrónica	22 Equipo	ESTABILIZADOR	462252150509	30/12/2017	REGULAR	ACTIVO
12975	SEDE CENTRAL - OGEI - DIRECCION GENERAL - A322-B	46 Electricidad Y Electrónica	22 Equipo	ESTABILIZADOR	462252150510	30/12/2017	REGULAR	ACTIVO
12976	SEDE CENTRAL - OGEI - DIRECCION GENERAL - A322-B	46 Electricidad Y Electrónica	22 Equipo	ESTABILIZADOR	462252150512	30/12/2017	REGULAR	ACTIVO
12977	SEDE CENTRAL - OGEI - DIRECCION GENERAL - A322-B	46 Electricidad Y Electrónica	22 Equipo	ESTABILIZADOR	462252150513	30/12/2017	REGULAR	ACTIVO
12978	SEDE CENTRAL - OGEI - DIRECCION GENERAL - A322-B	46 Electricidad Y Electrónica	22 Equipo	ESTABILIZADOR	462252150514	30/12/2017	REGULAR	ACTIVO
12979	SEDE CENTRAL - OGEI - DIRECCION GENERAL - A322-B	46 Electricidad Y Electrónica	22 Equipo	ESTABILIZADOR	462252150515	30/12/2017	REGULAR	ACTIVO
12980	SEDE CENTRAL - OGEI - DIRECCION GENERAL - A322-B	46 Electricidad Y Electrónica	22 Equipo	ESTABILIZADOR	462252150516	30/12/2017	REGULAR	ACTIVO
12981	SEDE CENTRAL - OGEI - DIRECCION GENERAL - A322-B	46 Electricidad Y Electrónica	22 Equipo	ESTABILIZADOR	462252150519	30/12/2017	REGULAR	ACTIVO
12982	SEDE CENTRAL - OGEI - DIRECCION GENERAL - A322-B	46 Electricidad Y Electrónica	22 Equipo	ESTABILIZADOR	462252150520	30/12/2017	REGULAR	ACTIVO
12983	SEDE CENTRAL - OGEI - DIRECCION GENERAL - A322-B	46 Electricidad Y Electrónica	22 Equipo	ESTABILIZADOR	462252150523	30/12/2017	REGULAR	ACTIVO
12984	SEDE CENTRAL - OGEI - DIRECCION GENERAL - A322-B	46 Electricidad Y Electrónica	22 Equipo	ESTABILIZADOR	462252150524	30/12/2017	REGULAR	ACTIVO
12985	SEDE CENTRAL - OGEI - DIRECCION GENERAL - A322-B	46 Electricidad Y Electrónica	22 Equipo	ESTABILIZADOR	462252150527	30/12/2017	REGULAR	ACTIVO
12986	SEDE CENTRAL - OGEI - DIRECCION GENERAL - A322-B	46 Electricidad Y Electrónica	22 Equipo	ESTABILIZADOR	462252150528	30/12/2017	REGULAR	ACTIVO
12987	SEDE CENTRAL - OGEI - DIRECCION GENERAL - A322-B	46 Electricidad Y Electrónica	22 Equipo	ESTABILIZADOR	462252150529	30/12/2017	REGULAR	ACTIVO
12988	SEDE CENTRAL - OGEI - DIRECCION GENERAL - A322-B	46 Electricidad Y Electrónica	22 Equipo	ESTABILIZADOR	462252150530	30/12/2017	REGULAR	ACTIVO
12989	SEDE CENTRAL - OGEI - DIRECCION GENERAL - A322-B	46 Electricidad Y Electrónica	22 Equipo	ESTABILIZADOR	462252150532	30/12/2017	REGULAR	ACTIVO
12990	SEDE CENTRAL - OGEI - DIRECCION GENERAL - A322-B	46 Electricidad Y Electrónica	22 Equipo	ESTABILIZADOR	462252150536	30/12/2017	REGULAR	ACTIVO
12991	SEDE CENTRAL - OGEI - DIRECCION GENERAL - A322-B	46 Electricidad Y Electrónica	22 Equipo	ESTABILIZADOR	462252150538	30/12/2017	REGULAR	ACTIVO
12992	SEDE CENTRAL - OGEI - DIRECCION GENERAL - A322-B	46 Electricidad Y Electrónica	22 Equipo	ESTABILIZADOR	462252150539	30/12/2017	REGULAR	ACTIVO
12993	SEDE CENTRAL - OGEI - DIRECCION GENERAL - A322-B	46 Electricidad Y Electrónica	22 Equipo	ESTABILIZADOR	462252150542	30/12/2017	REGULAR	ACTIVO
12994	SEDE CENTRAL - OGEI - DIRECCION GENERAL - A322-B	46 Electricidad Y Electrónica	22 Equipo	ESTABILIZADOR	462252150544	30/12/2017	REGULAR	ACTIVO
12995	SEDE CENTRAL - OGEI - DIRECCION GENERAL - A322-B	46 Electricidad Y Electrónica	22 Equipo	ESTABILIZADOR	462252150548	30/12/2017	REGULAR	ACTIVO
12996	SEDE CENTRAL - OGEI - DIRECCION GENERAL - A322-B	46 Electricidad Y Electrónica	22 Equipo	ESTABILIZADOR	462252150549	30/12/2017	REGULAR	ACTIVO
12997	SEDE CENTRAL - OGEI - DIRECCION GENERAL - A322-B	46 Electricidad Y Electrónica	22 Equipo	ESTABILIZADOR	462252150550	30/12/2017	REGULAR	ACTIVO
12998	SEDE CENTRAL - OGEI - DIRECCION GENERAL - A322-B	46 Electricidad Y Electrónica	22 Equipo	ESTABILIZADOR	462252150553	30/12/2017	REGULAR	ACTIVO
12999	SEDE CENTRAL - OGEI - DIRECCION GENERAL - A322-B	46 Electricidad Y Electrónica	22 Equipo	ESTABILIZADOR	462252150554	30/12/2017	REGULAR	ACTIVO
13000	SEDE CENTRAL - OGEI - DIRECCION GENERAL - A322-B	46 Electricidad Y Electrónica	22 Equipo	ESTABILIZADOR	462252150555	30/12/2017	REGULAR	ACTIVO
13001	SEDE CENTRAL - OGEI - DIRECCION GENERAL - A322-B	46 Electricidad Y Electrónica	22 Equipo	ESTABILIZADOR	462252150558	30/12/2017	REGULAR	ACTIVO
13002	SEDE CENTRAL - OGEI - DIRECCION GENERAL - A322-B	46 Electricidad Y Electrónica	22 Equipo	ESTABILIZADOR	462252150559	30/12/2017	REGULAR	ACTIVO
13003	SEDE CENTRAL - OGEI - DIRECCION GENERAL - A322-B	46 Electricidad Y Electrónica	22 Equipo	ESTABILIZADOR	462252150560	30/12/2017	REGULAR	ACTIVO
13004	SEDE CENTRAL - OGEI - DIRECCION GENERAL - A322-B	46 Electricidad Y Electrónica	22 Equipo	ESTABILIZADOR	462252150564	30/12/2017	REGULAR	ACTIVO
13005	SEDE CENTRAL - OGEI - DIRECCION GENERAL - A322-B	46 Electricidad Y Electrónica	22 Equipo	ESTABILIZADOR	462252150568	30/12/2017	REGULAR	ACTIVO
13006	SEDE CENTRAL - OGEI - DIRECCION GENERAL - A322-B	46 Electricidad Y Electrónica	22 Equipo	ESTABILIZADOR	462252150570	30/12/2017	REGULAR	ACTIVO
13007	SEDE CENTRAL - OGEI - DIRECCION GENERAL - A322-B	46 Electricidad Y Electrónica	22 Equipo	ESTABILIZADOR	462252150571	30/12/2017	REGULAR	ACTIVO
13008	SEDE CENTRAL - OGEI - DIRECCION GENERAL - A322-B	46 Electricidad Y Electrónica	22 Equipo	ESTABILIZADOR	462252150572	30/12/2017	REGULAR	ACTIVO
13009	SEDE CENTRAL - OGEI - DIRECCION GENERAL - A322-B	46 Electricidad Y Electrónica	22 Equipo	ESTABILIZADOR	462252150573	30/12/2017	REGULAR	ACTIVO
13010	SEDE CENTRAL - OGEI - DIRECCION GENERAL - A322-B	46 Electricidad Y Electrónica	22 Equipo	ESTABILIZADOR	462252150576	30/12/2017	REGULAR	ACTIVO
13011	SEDE CENTRAL - OGEI - DIRECCION GENERAL - A322-B	46 Electricidad Y Electrónica	22 Equipo	ESTABILIZADOR	462252150578	30/12/2017	REGULAR	ACTIVO
13012	SEDE CENTRAL - OGEI - DIRECCION GENERAL - A322-B	46 Electricidad Y Electrónica	22 Equipo	ESTABILIZADOR	462252150580	30/12/2017	REGULAR	ACTIVO
13013	SEDE CENTRAL - OGEI - DIRECCION GENERAL - A322-B	46 Electricidad Y Electrónica	22 Equipo	ESTABILIZADOR	462252150581	30/12/2017	REGULAR	ACTIVO
13014	SEDE CENTRAL - OGEI - DIRECCION GENERAL - A322-B	46 Electricidad Y Electrónica	22 Equipo	ESTABILIZADOR	462252150582	30/12/2017	REGULAR	ACTIVO
13015	SEDE CENTRAL - OGEI - DIRECCION GENERAL - A322-B	46 Electricidad Y Electrónica	22 Equipo	ESTABILIZADOR	462252150587	30/12/2017	REGULAR	ACTIVO
13016	SEDE CENTRAL - OGEI - DIRECCION GENERAL - A322-B	46 Electricidad Y Electrónica	22 Equipo	ESTABILIZADOR	462252150588	30/12/2017	REGULAR	ACTIVO
13017	SEDE CENTRAL - OGEI - DIRECCION GENERAL - A322-B	46 Electricidad Y Electrónica	22 Equipo	ESTABILIZADOR	462252150590	30/12/2017	REGULAR	ACTIVO
13018	SEDE CENTRAL - OGEI - DIRECCION GENERAL - A322-B	46 Electricidad Y Electrónica	22 Equipo	ESTABILIZADOR	462252150591	30/12/2017	REGULAR	ACTIVO
13019	SEDE CENTRAL - OGEI - DIRECCION GENERAL - A322-B	46 Electricidad Y Electrónica	22 Equipo	ESTABILIZADOR	462252150592	30/12/2017	REGULAR	ACTIVO
13020	SEDE CENTRAL - OGEI - DIRECCION GENERAL - A322-B	46 Electricidad Y Electrónica	22 Equipo	ESTABILIZADOR	462252150593	30/12/2017	REGULAR	ACTIVO
13021	SEDE CENTRAL - OGEI - DIRECCION GENERAL - A322-B	46 Electricidad Y Electrónica	22 Equipo	ESTABILIZADOR	462252150594	30/12/2017	REGULAR	ACTIVO
13022	SEDE CENTRAL - OGEI - DIRECCION GENERAL - A322-B	46 Electricidad Y Electrónica	22 Equipo	ESTABILIZADOR	462252150597	30/12/2017	REGULAR	ACTIVO
13023	SEDE CENTRAL - OGEI - DIRECCION GENERAL - A322-B	46 Electricidad Y Electrónica	22 Equipo	ESTABILIZADOR	462252150598	30/12/2017	REGULAR	ACTIVO
13024	SEDE CENTRAL - OGEI - DIRECCION GENERAL - A322-B	46 Electricidad Y Electrónica	22 Equipo	ESTABILIZADOR	462252150599	30/12/2017	REGULAR	ACTIVO
13025	SEDE CENTRAL - OGEI - DIRECCION GENERAL - A322-B	46 Electricidad Y Electrónica	22 Equipo	ESTABILIZADOR	462252150600	30/12/2017	REGULAR	ACTIVO
13026	SEDE CENTRAL - OGEI - DIRECCION GENERAL - A322-B	46 Electricidad Y Electrónica	22 Equipo	ESTABILIZADOR	462252150601	30/12/2017	REGULAR	ACTIVO
13027	SEDE CENTRAL - OGEI - DIRECCION GENERAL - A322-B	46 Electricidad Y Electrónica	22 Equipo	ESTABILIZADOR	462252150603	30/12/2017	REGULAR	ACTIVO
13028	SEDE CENTRAL - OGEI - DIRECCION GENERAL - A322-B	46 Electricidad Y Electrónica	22 Equipo	ESTABILIZADOR	462252150604	30/12/2017	REGULAR	ACTIVO
13029	SEDE CENTRAL - OGEI - DIRECCION GENERAL - A322-B	46 Electricidad Y Electrónica	22 Equipo	ESTABILIZADOR	462252150606	30/12/2017	REGULAR	ACTIVO
13030	SEDE CENTRAL - OGEI - DIRECCION GENERAL - A322-B	46 Electricidad Y Electrónica	22 Equipo	ESTABILIZADOR	462252150607	30/12/2017	REGULAR	ACTIVO
13031	SEDE CENTRAL - OGEI - DIRECCION GENERAL - A322-B	46 Electricidad Y Electrónica	22 Equipo	ESTABILIZADOR	462252150608	30/12/2017	REGULAR	ACTIVO
13032	SEDE CENTRAL - OGEI - DIRECCION GENERAL - A322-B	46 Electricidad Y Electrónica	22 Equipo	ESTABILIZADOR	462252150610	30/12/2017	REGULAR	ACTIVO
13033	SEDE CENTRAL - OGEI - DIRECCION GENERAL - A322-B	46 Electricidad Y Electrónica	22 Equipo	ESTABILIZADOR	462252150612	30/12/2017	REGULAR	ACTIVO
13034	SEDE CENTRAL - OGEI - DIRECCION GENERAL - A322-B	46 Electricidad Y Electrónica	22 Equipo	ESTABILIZADOR	462252150614	30/12/2017	REGULAR	ACTIVO
13035	SEDE CENTRAL - OGEI - DIRECCION GENERAL - A322-B	46 Electricidad Y Electrónica	22 Equipo	ESTABILIZADOR	462252150616	30/12/2017	REGULAR	ACTIVO
13036	SEDE CENTRAL - OGEI - DIRECCION GENERAL - A322-B	46 Electricidad Y Electrónica	22 Equipo	ESTABILIZADOR	462252150617	30/12/2017	REGULAR	ACTIVO
13037	SEDE CENTRAL - OGEI - DIRECCION GENERAL - A322-B	46 Electricidad Y Electrónica	22 Equipo	ESTABILIZADOR	462252150618	30/12/2017	REGULAR	ACTIVO
13038	SEDE CENTRAL - OGEI - DIRECCION GENERAL - A322-B	46 Electricidad Y Electrónica	22 Equipo	ESTABILIZADOR	462252150619	30/12/2017	REGULAR	ACTIVO

MVCS
Por: MENA CAMPOS Antonio FAU 20504743307 hard
Motivo: Doy V° B°
Fecha: 2022/03/18 09:39:43-0500

MVCS
Por: TRUJILLO ANDIA Alex Javier FAU 20504743307 hard
Motivo: Doy V° B°
Fecha: 2022/03/17 19:49:57-0500

SISTEMA ADMINISTRATIVO DE ABASTECIMIENTO
ANEXO 7.4
INVENTARIO PATRIMONIAL DE BIENES MUEBLES

1 Sector: 37 Vivienda, Construcción y Saneamiento.
2 Pliego: 037 Ministerio de Vivienda, Construcción y Saneamiento.
3 Unidad Ejecutora: 001 Ministerio de Vivienda, Construcción y Saneamiento- Adm. General.
4 Fecha Corte: 31/12/2021.

N°	Nombre del Local	Grupo [1]	Clase [2]	Denominación (Del SINABIP)	Código Patrimonial (Númerico)	Fechas de Adquisición	Estado [3]	Condición [4]
13039	SEDE CENTRAL - OGEI - DIRECCION GENERAL - A322-B	46 Electricidad Y Electrónica	22 Equipo	ESTABILIZADOR	462252150620	30/12/2017	REGULAR	ACTIVO
13040	SEDE CENTRAL - OGEI - DIRECCION GENERAL - A322-B	46 Electricidad Y Electrónica	22 Equipo	ESTABILIZADOR	462252150621	30/12/2017	REGULAR	ACTIVO
13041	SEDE CENTRAL - OGEI - DIRECCION GENERAL - A322-B	46 Electricidad Y Electrónica	22 Equipo	ESTABILIZADOR	462252150622	30/12/2017	REGULAR	ACTIVO
13042	SEDE CENTRAL - OGEI - DIRECCION GENERAL - A322-B	46 Electricidad Y Electrónica	22 Equipo	ESTABILIZADOR	462252150623	30/12/2017	REGULAR	ACTIVO
13043	SEDE CENTRAL - OGEI - DIRECCION GENERAL - A322-B	46 Electricidad Y Electrónica	22 Equipo	ESTABILIZADOR	462252150624	30/12/2017	REGULAR	ACTIVO
13044	SEDE CENTRAL - OGEI - DIRECCION GENERAL - A322-B	46 Electricidad Y Electrónica	22 Equipo	ESTABILIZADOR	462252150625	30/12/2017	REGULAR	ACTIVO
13045	SEDE CENTRAL - OGEI - DIRECCION GENERAL - A322-B	46 Electricidad Y Electrónica	22 Equipo	ESTABILIZADOR	462252150628	30/12/2017	REGULAR	ACTIVO
13046	SEDE CENTRAL - OGEI - DIRECCION GENERAL - A322-B	46 Electricidad Y Electrónica	22 Equipo	ESTABILIZADOR	462252150629	30/12/2017	REGULAR	ACTIVO
13047	SEDE CENTRAL - OGEI - DIRECCION GENERAL - A322-B	46 Electricidad Y Electrónica	22 Equipo	ESTABILIZADOR	462252150633	30/12/2017	REGULAR	ACTIVO
13048	SEDE CENTRAL - OGEI - DIRECCION GENERAL - A322-B	46 Electricidad Y Electrónica	22 Equipo	ESTABILIZADOR	462252150634	30/12/2017	REGULAR	ACTIVO
13049	SEDE CENTRAL - OGEI - DIRECCION GENERAL - A322-B	46 Electricidad Y Electrónica	22 Equipo	ESTABILIZADOR	462252150635	30/12/2017	REGULAR	ACTIVO
13050	SEDE CENTRAL - OGEI - DIRECCION GENERAL - A322-B	46 Electricidad Y Electrónica	22 Equipo	ESTABILIZADOR	462252150636	30/12/2017	REGULAR	ACTIVO
13051	SEDE CENTRAL - OGEI - DIRECCION GENERAL - A322-B	46 Electricidad Y Electrónica	22 Equipo	ESTABILIZADOR	462252150638	30/12/2017	REGULAR	ACTIVO
13052	SEDE CENTRAL - OGEI - DIRECCION GENERAL - A322-B	46 Electricidad Y Electrónica	22 Equipo	ESTABILIZADOR	462252150639	30/12/2017	REGULAR	ACTIVO
13053	SEDE CENTRAL - OGEI - DIRECCION GENERAL - A322-B	46 Electricidad Y Electrónica	22 Equipo	ESTABILIZADOR	462252150642	30/12/2017	REGULAR	ACTIVO
13054	SEDE CENTRAL - OGEI - DIRECCION GENERAL - A322-B	46 Electricidad Y Electrónica	22 Equipo	ESTABILIZADOR	462252150643	30/12/2017	REGULAR	ACTIVO
13055	SEDE CENTRAL - OGEI - DIRECCION GENERAL - A322-B	46 Electricidad Y Electrónica	22 Equipo	ESTABILIZADOR	462252150644	30/12/2017	REGULAR	ACTIVO
13056	SEDE CENTRAL - OGEI - DIRECCION GENERAL - A322-B	46 Electricidad Y Electrónica	22 Equipo	ESTABILIZADOR	462252150646	30/12/2017	REGULAR	ACTIVO
13057	SEDE CENTRAL - OGEI - DIRECCION GENERAL - A322-B	46 Electricidad Y Electrónica	22 Equipo	ESTABILIZADOR	462252150648	30/12/2017	REGULAR	ACTIVO
13058	SEDE CENTRAL - OGEI - DIRECCION GENERAL - A322-B	46 Electricidad Y Electrónica	22 Equipo	ESTABILIZADOR	462252150649	30/12/2017	REGULAR	ACTIVO
13059	SEDE CENTRAL - OGEI - DIRECCION GENERAL - A322-B	46 Electricidad Y Electrónica	22 Equipo	ESTABILIZADOR	462252150651	30/12/2017	REGULAR	ACTIVO
13060	SEDE CENTRAL - OGEI - DIRECCION GENERAL - A322-B	46 Electricidad Y Electrónica	22 Equipo	ESTABILIZADOR	462252150652	30/12/2017	REGULAR	ACTIVO
13061	SEDE CENTRAL - OGEI - DIRECCION GENERAL - A322-B	46 Electricidad Y Electrónica	22 Equipo	ESTABILIZADOR	462252150653	30/12/2017	REGULAR	ACTIVO
13062	SEDE CENTRAL - OGEI - DIRECCION GENERAL - A322-B	46 Electricidad Y Electrónica	22 Equipo	ESTABILIZADOR	462252150654	30/12/2017	REGULAR	ACTIVO
13063	SEDE CENTRAL - OGEI - DIRECCION GENERAL - A322-B	46 Electricidad Y Electrónica	22 Equipo	ESTABILIZADOR	462252150655	30/12/2017	REGULAR	ACTIVO
13064	SEDE CENTRAL - OGEI - DIRECCION GENERAL - A322-B	46 Electricidad Y Electrónica	22 Equipo	ESTABILIZADOR	462252150656	30/12/2017	REGULAR	ACTIVO
13065	SEDE CENTRAL - OGEI - DIRECCION GENERAL - A322-B	46 Electricidad Y Electrónica	22 Equipo	ESTABILIZADOR	462252150657	30/12/2017	REGULAR	ACTIVO
13066	SEDE CENTRAL - OGEI - DIRECCION GENERAL - A322-B	46 Electricidad Y Electrónica	22 Equipo	ESTABILIZADOR	462252150658	30/12/2017	REGULAR	ACTIVO
13067	SEDE CENTRAL - OGEI - DIRECCION GENERAL - A322-B	46 Electricidad Y Electrónica	22 Equipo	ESTABILIZADOR	462252150660	30/12/2017	REGULAR	ACTIVO
13068	SEDE CENTRAL - OGEI - DIRECCION GENERAL - A322-B	46 Electricidad Y Electrónica	22 Equipo	ESTABILIZADOR	462252150661	30/12/2017	REGULAR	ACTIVO
13069	SEDE CENTRAL - OGEI - DIRECCION GENERAL - A322-B	46 Electricidad Y Electrónica	22 Equipo	ESTABILIZADOR	462252150662	30/12/2017	REGULAR	ACTIVO
13070	SEDE CENTRAL - OGEI - DIRECCION GENERAL - A322-B	46 Electricidad Y Electrónica	22 Equipo	ESTABILIZADOR	462252150663	30/12/2017	REGULAR	ACTIVO
13071	SEDE CENTRAL - OGEI - DIRECCION GENERAL - A322-B	46 Electricidad Y Electrónica	22 Equipo	ESTABILIZADOR	462252150665	30/12/2017	REGULAR	ACTIVO
13072	SEDE CENTRAL - OGEI - DIRECCION GENERAL - A322-B	32 Cocina Y Comedor	22 Equipo	HORNO MICROONDAS	322260610054	28/12/2017	REGULAR	ACTIVO
13073	SEDE CENTRAL - OGEI - DIRECCION GENERAL - A322-B	74 Oficina	08 Cómputo	MONITOR LED	740880370143	05/12/2017	REGULAR	ACTIVO
13074	SEDE CENTRAL - OGEI - DIRECCION GENERAL - A322-B	74 Oficina	08 Cómputo	MONITOR LED	740880370144	05/12/2017	REGULAR	ACTIVO
13075	SEDE CENTRAL - OGEI - DIRECCION GENERAL - A322-B	74 Oficina	08 Cómputo	MONITOR LED	740880370145	05/12/2017	REGULAR	ACTIVO
13076	SEDE CENTRAL - OGEI - DIRECCION GENERAL - A322-B	74 Oficina	08 Cómputo	MONITOR LED	740880370146	05/12/2017	REGULAR	ACTIVO
13077	SEDE CENTRAL - OGEI - DIRECCION GENERAL - A322-B	74 Oficina	08 Cómputo	MONITOR LED	740880370147	05/12/2017	REGULAR	ACTIVO
13078	SEDE CENTRAL - OGEI - DIRECCION GENERAL - A322-B	74 Oficina	08 Cómputo	MONITOR LED	740880370148	05/12/2017	REGULAR	ACTIVO
13079	SEDE CENTRAL - OGEI - DIRECCION GENERAL - A322-B	74 Oficina	08 Cómputo	MONITOR LED	740880370150	05/12/2017	REGULAR	ACTIVO
13080	SEDE CENTRAL - OGEI - DIRECCION GENERAL - A322-B	74 Oficina	08 Cómputo	MONITOR LED	740880370151	05/12/2017	REGULAR	ACTIVO
13081	SEDE CENTRAL - OGEI - DIRECCION GENERAL - A322-B	74 Oficina	08 Cómputo	MONITOR LED	740880370152	05/12/2017	REGULAR	ACTIVO
13082	SEDE CENTRAL - OGEI - DIRECCION GENERAL - A322-B	74 Oficina	08 Cómputo	MONITOR LED	740880370154	05/12/2017	REGULAR	ACTIVO
13083	SEDE CENTRAL - OGEI - DIRECCION GENERAL - A322-B	74 Oficina	08 Cómputo	MONITOR LED	740880370155	05/12/2017	REGULAR	ACTIVO
13084	SEDE CENTRAL - OGEI - DIRECCION GENERAL - A322-B	74 Oficina	08 Cómputo	MONITOR LED	740880370156	05/12/2017	REGULAR	ACTIVO
13085	SEDE CENTRAL - OGEI - DIRECCION GENERAL - A322-B	74 Oficina	08 Cómputo	MONITOR LED	740880370157	05/12/2017	REGULAR	ACTIVO
13086	SEDE CENTRAL - OGEI - DIRECCION GENERAL - A322-B	74 Oficina	08 Cómputo	MONITOR LED	740880370159	05/12/2017	REGULAR	ACTIVO
13087	SEDE CENTRAL - OGEI - DIRECCION GENERAL - A322-B	74 Oficina	08 Cómputo	MONITOR LED	740880370160	05/12/2017	REGULAR	ACTIVO
13088	SEDE CENTRAL - OGEI - DIRECCION GENERAL - A322-B	74 Oficina	08 Cómputo	MONITOR LED	740880370161	05/12/2017	REGULAR	ACTIVO
13089	SEDE CENTRAL - OGEI - DIRECCION GENERAL - A322-B	74 Oficina	08 Cómputo	MONITOR LED	740880370163	05/12/2017	REGULAR	ACTIVO
13090	SEDE CENTRAL - OGEI - DIRECCION GENERAL - A322-B	74 Oficina	08 Cómputo	MONITOR LED	740880370164	05/12/2017	REGULAR	ACTIVO
13091	SEDE CENTRAL - OGEI - DIRECCION GENERAL - A322-B	74 Oficina	08 Cómputo	MONITOR LED	740880370165	05/12/2017	REGULAR	ACTIVO
13092	SEDE CENTRAL - OGEI - DIRECCION GENERAL - A322-B	74 Oficina	08 Cómputo	SERVIDOR	740892000077	30/11/2021	NUEVO	ACTIVO
13093	SEDE CENTRAL - OGEI - DIRECCION GENERAL - A322-B	95 Telecomunicaciones	22 Equipo	SISTEMA DE PROTECCION Y SEGURIDAD PARA RED - FIREWALL	952278320003	28/12/2017	REGULAR	ACTIVO
13094	SEDE CENTRAL - OGEI - DIRECCION GENERAL - A322-B	95 Telecomunicaciones	22 Equipo	SISTEMA DE PROTECCION Y SEGURIDAD PARA RED - FIREWALL	952278320004	28/12/2017	REGULAR	ACTIVO
13095	SEDE CENTRAL - OGEI - DIRECCION GENERAL - A322-B	74 Oficina	08 Cómputo	TECLADO - KEYBOARD	740895003462	14/12/2017	REGULAR	ACTIVO
13096	SEDE CENTRAL - OGEI - DIRECCION GENERAL - A322-B	74 Oficina	08 Cómputo	TECLADO - KEYBOARD	740895003463	14/12/2017	REGULAR	ACTIVO
13097	SEDE CENTRAL - OGEI - DIRECCION GENERAL - A322-B	74 Oficina	08 Cómputo	TECLADO - KEYBOARD	740895003464	14/12/2017	REGULAR	ACTIVO
13098	SEDE CENTRAL - OGEI - DIRECCION GENERAL - A322-B	74 Oficina	08 Cómputo	TECLADO - KEYBOARD	740895003465	14/12/2017	REGULAR	ACTIVO
13099	SEDE CENTRAL - OGEI - DIRECCION GENERAL - A322-B	74 Oficina	08 Cómputo	TECLADO - KEYBOARD	740895003466	14/12/2017	REGULAR	ACTIVO
13100	SEDE CENTRAL - OGEI - DIRECCION GENERAL - A322-B	74 Oficina	08 Cómputo	TECLADO - KEYBOARD	740895003467	14/12/2017	REGULAR	ACTIVO
13101	SEDE CENTRAL - OGEI - DIRECCION GENERAL - A322-B	74 Oficina	08 Cómputo	TECLADO - KEYBOARD	740895003468	14/12/2017	REGULAR	ACTIVO
13102	SEDE CENTRAL - OGEI - DIRECCION GENERAL - A322-B	74 Oficina	08 Cómputo	TECLADO - KEYBOARD	740895003469	14/12/2017	REGULAR	ACTIVO
13103	SEDE CENTRAL - OGEI - DIRECCION GENERAL - A322-B	74 Oficina	08 Cómputo	TECLADO - KEYBOARD	740895003470	14/12/2017	REGULAR	ACTIVO
13104	SEDE CENTRAL - OGEI - DIRECCION GENERAL - A322-B	74 Oficina	08 Cómputo	TECLADO - KEYBOARD	740895003471	14/12/2017	REGULAR	ACTIVO
13105	SEDE CENTRAL - OGEI - DIRECCION GENERAL - A322-B	74 Oficina	08 Cómputo	TECLADO - KEYBOARD	740895003472	14/12/2017	REGULAR	ACTIVO
13106	SEDE CENTRAL - OGEI - DIRECCION GENERAL - A322-B	74 Oficina	08 Cómputo	TECLADO - KEYBOARD	740895003473	14/12/2017	REGULAR	ACTIVO
13107	SEDE CENTRAL - OGEI - DIRECCION GENERAL - A322-B	74 Oficina	08 Cómputo	TECLADO - KEYBOARD	740895003474	14/12/2017	REGULAR	ACTIVO
13108	SEDE CENTRAL - OGEI - DIRECCION GENERAL - A322-B	74 Oficina	08 Cómputo	TECLADO - KEYBOARD	740895003475	14/12/2017	REGULAR	ACTIVO
13109	SEDE CENTRAL - OGEI - DIRECCION GENERAL - A322-B	74 Oficina	08 Cómputo	TECLADO - KEYBOARD	740895003476	14/12/2017	REGULAR	ACTIVO
13110	SEDE CENTRAL - OGEI - DIRECCION GENERAL - A322-B	74 Oficina	08 Cómputo	TECLADO - KEYBOARD	740895003477	14/12/2017	REGULAR	ACTIVO
13111	SEDE CENTRAL - OGEI - DIRECCION GENERAL - A322-B	74 Oficina	08 Cómputo	TECLADO - KEYBOARD	740895003478	14/12/2017	REGULAR	ACTIVO
13112	SEDE CENTRAL - OGEI - DIRECCION GENERAL - A322-B	74 Oficina	08 Cómputo	TECLADO - KEYBOARD	740895003479	14/12/2017	REGULAR	ACTIVO
13113	SEDE CENTRAL - OGEI - DIRECCION GENERAL - A322-B	74 Oficina	08 Cómputo	TECLADO - KEYBOARD	740895003480	14/12/2017	REGULAR	ACTIVO
13114	SEDE CENTRAL - OGEI - DIRECCION GENERAL - A322-B	74 Oficina	08 Cómputo	TECLADO - KEYBOARD	740895003481	14/12/2017	REGULAR	ACTIVO
13115	SEDE CENTRAL - OGEI - DIRECCION GENERAL - A322-B	74 Oficina	08 Cómputo	TECLADO - KEYBOARD	740895003482	14/12/2017	REGULAR	ACTIVO
13116	SEDE CENTRAL - OGEI - DIRECCION GENERAL - A322-B	74 Oficina	08 Cómputo	TECLADO - KEYBOARD	740895003483	14/12/2017	REGULAR	ACTIVO
13117	SEDE CENTRAL - OGEI - DIRECCION GENERAL - A322-B	74 Oficina	08 Cómputo	TECLADO - KEYBOARD	740895003484	14/12/2017	REGULAR	ACTIVO
13118	SEDE CENTRAL - OGEI - DIRECCION GENERAL - A322-B	74 Oficina	08 Cómputo	TECLADO - KEYBOARD	740895003485	14/12/2017	REGULAR	ACTIVO
13119	SEDE CENTRAL - OGEI - DIRECCION GENERAL - A322-B	74 Oficina	08 Cómputo	TECLADO - KEYBOARD	740895003486	14/12/2017	REGULAR	ACTIVO
13120	SEDE CENTRAL - OGEI - DIRECCION GENERAL - A322-B	74 Oficina	08 Cómputo	TECLADO - KEYBOARD	740895003487	14/12/2017	REGULAR	ACTIVO

MVCS
Por: MENA CAMPOS Antonio FAU 20504743307 hard
Motivo: Doy V° B°
Fecha: 2022/03/18 09:39:43-0500

MVCS
Por: TRUJILLO ANDIA Alex Javier FAU 20504743307 hard
Motivo: Doy V° B°
Fecha: 2022/03/17 19:49:57-0500

SISTEMA ADMINISTRATIVO DE ABASTECIMIENTO
ANEXO 7.4
INVENTARIO PATRIMONIAL DE BIENES MUEBLES

1 Sector: 37 Vivienda, Construcción y Saneamiento.
2 Pliego: 037 Ministerio de Vivienda, Construcción y Saneamiento.
3 Unidad Ejecutora: 001 Ministerio de Vivienda, Construcción y Saneamiento- Adm. General.
4 Fecha Corte: 31/12/2021.

N°	Nombre del Local	Grupo [1]	Clase [2]	Denominación (Del SINABIP)	Código Patrimonial (Númerico)	Fechas de Adquisición	Estado [3]	Condición [4]
13121	SEDE CENTRAL - OGEI - DIRECCION GENERAL - A322-B	74 Oficina	08 Cómputo	TECLADO - KEYBOARD	740895003488	14/12/2017	REGULAR	ACTIVO
13122	SEDE CENTRAL - OGEI - DIRECCION GENERAL - A322-B	74 Oficina	08 Cómputo	TECLADO - KEYBOARD	740895003489	14/12/2017	REGULAR	ACTIVO
13123	SEDE CENTRAL - OGEI - DIRECCION GENERAL - A322-B	74 Oficina	08 Cómputo	TECLADO - KEYBOARD	740895003490	14/12/2017	REGULAR	ACTIVO
13124	SEDE CENTRAL - OGEI - DIRECCION GENERAL - A322-B	74 Oficina	08 Cómputo	TECLADO - KEYBOARD	740895003491	14/12/2017	REGULAR	ACTIVO
13125	SEDE CENTRAL - OGEI - DIRECCION GENERAL - A322-B	74 Oficina	08 Cómputo	TECLADO - KEYBOARD	740895003492	14/12/2017	REGULAR	ACTIVO
13126	SEDE CENTRAL - OGEI - DIRECCION GENERAL - A322-B	74 Oficina	08 Cómputo	TECLADO - KEYBOARD	740895003493	14/12/2017	REGULAR	ACTIVO
13127	SEDE CENTRAL - OGEI - DIRECCION GENERAL - A322-B	74 Oficina	08 Cómputo	TECLADO - KEYBOARD	740895003494	14/12/2017	REGULAR	ACTIVO
13128	SEDE CENTRAL - OGEI - DIRECCION GENERAL - A322-B	74 Oficina	08 Cómputo	TECLADO - KEYBOARD	740895003495	14/12/2017	REGULAR	ACTIVO
13129	SEDE CENTRAL - OGEI - DIRECCION GENERAL - A322-B	74 Oficina	08 Cómputo	TECLADO - KEYBOARD	740895003496	14/12/2017	REGULAR	ACTIVO
13130	SEDE CENTRAL - OGEI - DIRECCION GENERAL - A322-B	74 Oficina	08 Cómputo	TECLADO - KEYBOARD	740895003497	14/12/2017	REGULAR	ACTIVO
13131	SEDE CENTRAL - OGEI - DIRECCION GENERAL - A322-B	95 Telecomunicaciones	22 Equipo	TELEFONO	952282870574	30/12/2017	REGULAR	ACTIVO
13132	SEDE CENTRAL - OGEI - DIRECCION GENERAL - A322-B	95 Telecomunicaciones	22 Equipo	TELEFONO	952282870576	30/12/2017	REGULAR	ACTIVO
13133	SEDE CENTRAL - OGEI - DIRECCION GENERAL - A322-B	95 Telecomunicaciones	22 Equipo	TELEFONO	952282870577	30/12/2017	REGULAR	ACTIVO
13134	SEDE CENTRAL - OGEI - DIRECCION GENERAL - A322-B	95 Telecomunicaciones	22 Equipo	TELEFONO	952282870578	30/12/2017	REGULAR	ACTIVO
13135	SEDE CENTRAL - OGEI - DIRECCION GENERAL - A322-B	95 Telecomunicaciones	22 Equipo	TELEFONO	952282870579	30/12/2017	REGULAR	ACTIVO
13136	SEDE CENTRAL - OGEI - DIRECCION GENERAL - A322-B	95 Telecomunicaciones	22 Equipo	TELEFONO	952282870581	30/12/2017	REGULAR	ACTIVO
13137	SEDE CENTRAL - OGEI - DIRECCION GENERAL - A322-B	95 Telecomunicaciones	22 Equipo	TELEFONO	952282870582	30/12/2017	REGULAR	ACTIVO
13138	SEDE CENTRAL - OGEI - DIRECCION GENERAL - A322-B	95 Telecomunicaciones	22 Equipo	TELEFONO	952282870583	30/12/2017	REGULAR	ACTIVO
13139	SEDE CENTRAL - OGEI - DIRECCION GENERAL - A322-B	95 Telecomunicaciones	22 Equipo	TELEFONO	952282870584	30/12/2017	REGULAR	ACTIVO
13140	SEDE CENTRAL - OGEI - DIRECCION GENERAL - A322-B	95 Telecomunicaciones	22 Equipo	TELEFONO	952282870585	30/12/2017	REGULAR	ACTIVO
13141	SEDE CENTRAL - OGEI - DIRECCION GENERAL - A322-B	95 Telecomunicaciones	22 Equipo	TELEFONO	952282870586	30/12/2017	REGULAR	ACTIVO
13142	SEDE CENTRAL - OGEI - DIRECCION GENERAL - A322-B	95 Telecomunicaciones	22 Equipo	TELEFONO	952282870587	30/12/2017	REGULAR	ACTIVO
13143	SEDE CENTRAL - OGEI - DIRECCION GENERAL - A322-B	95 Telecomunicaciones	22 Equipo	TELEFONO CELULAR	952283250044	28/11/2019	BUENO	ACTIVO
13144	SEDE CENTRAL - OGEI - DIRECCION GENERAL - A322-B	95 Telecomunicaciones	22 Equipo	TELEFONO CELULAR	952283250046	28/11/2019	BUENO	ACTIVO
13145	SEDE CENTRAL - OGEI - DIRECCION GENERAL - A322-B	95 Telecomunicaciones	22 Equipo	TELEFONO CELULAR	952283250047	20/12/2019	BUENO	ACTIVO
13146	SEDE CENTRAL - OGEI - DIRECCION GENERAL - A322-B	74 Oficina	08 Cómputo	COMPUTADORA PERSONAL PORTATIL	740805003122	19/10/2020	BUENO	ACTIVO
13147	SEDE CENTRAL - OGEI - DIRECCION GENERAL - A322-B	74 Oficina	08 Cómputo	COMPUTADORA PERSONAL PORTATIL	740805003124	19/10/2020	BUENO	ACTIVO
13148	SEDE CENTRAL - OGEI - OFICINAS - A322	74 Oficina	08 Cómputo	MONITOR LED	740880370311	13/11/2018	BUENO	ACTIVO
13149	SEDE CENTRAL - OGEI - OFICINAS - A322	74 Oficina	08 Cómputo	MONITOR LED	740880370312	13/11/2018	BUENO	ACTIVO
13150	SEDE CENTRAL - OGEI - OFICINAS - A322	74 Oficina	08 Cómputo	MONITOR LED	740880370302	13/11/2018	BUENO	ACTIVO
13151	SEDE CENTRAL - OGEI - OFICINAS - A322	74 Oficina	08 Cómputo	MONITOR LED	740880370306	13/11/2018	BUENO	ACTIVO
13152	SEDE CENTRAL - OGEI - OFICINAS - A322	74 Oficina	08 Cómputo	MONITOR LED	740880370309	13/11/2018	BUENO	ACTIVO
13153	SEDE CENTRAL - OGEI - OFICINAS - A322	74 Oficina	08 Cómputo	MONITOR LED	740880370339	13/11/2018	BUENO	ACTIVO
13154	SEDE CENTRAL - OGEI - OFICINAS - A322	74 Oficina	08 Cómputo	MONITOR LED	740880370433	13/11/2018	BUENO	ACTIVO
13155	SEDE CENTRAL - OGEI - OFICINAS - A322	74 Oficina	08 Cómputo	MONITOR LED	740880370434	13/11/2018	BUENO	ACTIVO
13156	SEDE CENTRAL - OGEI - OFICINAS - A322	74 Oficina	08 Cómputo	MONITOR LED	740880370453	13/11/2018	BUENO	ACTIVO
13157	SEDE CENTRAL - OGEI - OFICINAS - A322	74 Oficina	08 Cómputo	MONITOR LED	740880370307	13/11/2018	BUENO	ACTIVO
13158	SEDE CENTRAL - OGEI - OFICINAS - A322	74 Oficina	08 Cómputo	MONITOR LED	740880370379	13/11/2018	BUENO	ACTIVO
13159	SEDE CENTRAL - OGEI - OFICINAS - A322	74 Oficina	08 Cómputo	MONITOR LED	740880370455	13/11/2018	BUENO	ACTIVO
13160	SEDE CENTRAL - OGEI - OFICINAS - A322	74 Oficina	08 Cómputo	MONITOR LED	740880370439	13/11/2018	BUENO	ACTIVO
13161	SEDE CENTRAL - OGEI - OFICINAS - A322	74 Oficina	08 Cómputo	MONITOR LED	740880370323	13/11/2018	BUENO	ACTIVO
13162	SEDE CENTRAL - OGEI - OFICINAS - A322	74 Oficina	08 Cómputo	MONITOR LED	740880370381	13/11/2018	BUENO	ACTIVO
13163	SEDE CENTRAL - OGEI - OFICINAS - A322	74 Oficina	08 Cómputo	MONITOR LED	740880370382	13/11/2018	BUENO	ACTIVO
13164	SEDE CENTRAL - OGEI - OFICINAS - A322	74 Oficina	08 Cómputo	MONITOR LED	740880370385	13/11/2018	BUENO	ACTIVO
13165	SEDE CENTRAL - OGEI - OFICINAS - A322	74 Oficina	08 Cómputo	MONITOR LED	740880370400	13/11/2018	BUENO	ACTIVO
13166	SEDE CENTRAL - OGEI - OFICINAS - A322	74 Oficina	08 Cómputo	MONITOR LED	740880370420	13/11/2018	BUENO	ACTIVO
13167	SEDE CENTRAL - OGEI - OFICINAS - A322	74 Oficina	08 Cómputo	MONITOR LED	740880370374	13/11/2018	BUENO	ACTIVO
13168	SEDE CENTRAL - OGEI - OFICINAS - A322	74 Oficina	08 Cómputo	MONITOR LED	740880370423	13/11/2018	BUENO	ACTIVO
13169	SEDE CENTRAL - OGEI - OFICINAS - A322	74 Oficina	08 Cómputo	MONITOR LED	740880370431	13/11/2018	BUENO	ACTIVO
13170	SEDE CENTRAL - OGEI - OFICINAS - A322	74 Oficina	08 Cómputo	MONITOR LED	740880370435	13/11/2018	BUENO	ACTIVO
13171	SEDE CENTRAL - OGEI - OFICINAS - A322	74 Oficina	08 Cómputo	COMPUTADORA PERSONAL PORTATIL	740805003084	30/11/2018	BUENO	ACTIVO
13172	SEDE CENTRAL - OGEI - OFICINAS - A322	74 Oficina	08 Cómputo	MONITOR LED	740880370325	13/11/2018	BUENO	ACTIVO
13173	SEDE CENTRAL - OGEI - OFICINAS - A322	74 Oficina	08 Cómputo	MONITOR LED	740880370471	13/11/2018	BUENO	ACTIVO
13174	SEDE CENTRAL - OGEI - OFICINAS - A322	74 Oficina	08 Cómputo	MONITOR LED	740880370372	13/11/2018	BUENO	ACTIVO
13175	SEDE CENTRAL - OGEI - OFICINAS - A322	74 Oficina	08 Cómputo	MONITOR LED	740880370426	13/11/2018	BUENO	ACTIVO
13176	SEDE CENTRAL - OGEI - OFICINAS - A322	74 Oficina	08 Cómputo	MONITOR LED	740880370305	13/11/2018	BUENO	ACTIVO
13177	SEDE CENTRAL - OGEI - OFICINAS - A322	74 Oficina	08 Cómputo	MONITOR LED	740880370430	13/11/2018	BUENO	ACTIVO
13178	SEDE CENTRAL - OGEI - OFICINAS - A322	74 Oficina	08 Cómputo	MONITOR LED	740880370342	13/11/2018	BUENO	ACTIVO
13179	SEDE CENTRAL - OGEI - OFICINAS - A322	74 Oficina	08 Cómputo	MONITOR LED	740880370350	13/11/2018	BUENO	ACTIVO
13180	SEDE CENTRAL - OGEI - OFICINAS - A322	74 Oficina	08 Cómputo	MONITOR LED	740880370368	13/11/2018	BUENO	ACTIVO
13181	SEDE CENTRAL - OGEI - OFICINAS - A322	74 Oficina	08 Cómputo	MONITOR LED	740880370367	13/11/2018	BUENO	ACTIVO
13182	SEDE CENTRAL - OGEI - OFICINAS - A322	74 Oficina	08 Cómputo	MONITOR LED	740880370436	13/11/2018	BUENO	ACTIVO
13183	SEDE CENTRAL - OGEI - OFICINAS - A322	74 Oficina	08 Cómputo	COMPUTADORA PERSONAL PORTATIL	740805003081	30/11/2018	BUENO	ACTIVO
13184	SEDE CENTRAL - OGEI - OFICINAS - A322	74 Oficina	08 Cómputo	COMPUTADORA PERSONAL PORTATIL	740805003079	30/11/2018	BUENO	ACTIVO
13185	SEDE CENTRAL - OGEI - OFICINAS - A322	74 Oficina	08 Cómputo	COMPUTADORA PERSONAL PORTATIL	740805003085	30/11/2018	BUENO	ACTIVO
13186	SEDE CENTRAL - OGEI - OFICINAS - A322	74 Oficina	08 Cómputo	MONITOR LED	740880370324	13/11/2018	BUENO	ACTIVO
13187	SEDE CENTRAL - OGEI - OFICINAS - A322	74 Oficina	08 Cómputo	MONITOR LED	740880370375	13/11/2018	BUENO	ACTIVO
13188	SEDE CENTRAL - OGEI - OFICINAS - A322	74 Oficina	08 Cómputo	MONITOR LED	740880370390	13/11/2018	BUENO	ACTIVO
13189	SEDE CENTRAL - OGEI - OFICINAS - A322	74 Oficina	08 Cómputo	MONITOR LED	740880370399	13/11/2018	BUENO	ACTIVO
13190	SEDE CENTRAL - OGEI - OFICINAS - A322	74 Oficina	08 Cómputo	MONITOR LED	740880370403	13/11/2018	BUENO	ACTIVO
13191	SEDE CENTRAL - OGEI - OFICINAS - A322	74 Oficina	08 Cómputo	MONITOR LED	740880370404	13/11/2018	BUENO	ACTIVO
13192	SEDE CENTRAL - OGEI - OFICINAS - A322	74 Oficina	08 Cómputo	MONITOR LED	740880370405	13/11/2018	BUENO	ACTIVO
13193	SEDE CENTRAL - OGEI - OFICINAS - A322	74 Oficina	08 Cómputo	MONITOR LED	740880370443	13/11/2018	BUENO	ACTIVO
13194	SEDE CENTRAL - OGEI - OFICINAS - A322	74 Oficina	08 Cómputo	MONITOR LED	740880370454	13/11/2018	BUENO	ACTIVO
13195	SEDE CENTRAL - OGEI - OFICINAS - A322	74 Oficina	08 Cómputo	MONITOR LED	740880370492	13/11/2018	BUENO	ACTIVO
13196	SEDE CENTRAL - OGEI - OFICINAS - A322	74 Oficina	08 Cómputo	MONITOR LED	740880370320	13/11/2018	BUENO	ACTIVO
13197	SEDE CENTRAL - OGEI - OFICINAS - A322	74 Oficina	08 Cómputo	MONITOR LED	740880370322	13/11/2018	BUENO	ACTIVO
13198	SEDE CENTRAL - OGEI - OFICINAS - A322	74 Oficina	08 Cómputo	MONITOR LED	740880370313	13/11/2018	BUENO	ACTIVO
13199	SEDE CENTRAL - OGEI - OFICINAS - A322	74 Oficina	08 Cómputo	MONITOR LED	740880370348	13/11/2018	BUENO	ACTIVO
13200	SEDE CENTRAL - OGEI - OFICINAS - A322	74 Oficina	08 Cómputo	MONITOR LED	740880370356	13/11/2018	BUENO	ACTIVO
13201	SEDE CENTRAL - OGEI - OFICINAS - A322	74 Oficina	08 Cómputo	MONITOR LED	740880370360	13/11/2018	BUENO	ACTIVO
13202	SEDE CENTRAL - OGEI - OFICINAS - A322	74 Oficina	08 Cómputo	MONITOR LED	740880370378	13/11/2018	BUENO	ACTIVO

MVCS
Por: MENA CAMPOS Antonio FAU 20504743307 hard
Motivo: Doy V° B°
Fecha: 2022/03/18 09:39:43-0500

MVCS
Por: TRUJILLO ANDIA Alex Javier FAU 20504743307 hard
Motivo: Doy V° B°
Fecha: 2022/03/17 19:49:57-0500

SISTEMA ADMINISTRATIVO DE ABASTECIMIENTO
ANEXO 7.4
INVENTARIO PATRIMONIAL DE BIENES MUEBLES

1 Sector: 37 Vivienda, Construcción y Saneamiento.
2 Pliego: 037 Ministerio de Vivienda, Construcción y Saneamiento.
3 Unidad Ejecutora: 001 Ministerio de Vivienda, Construcción y Saneamiento- Adm. General.
4 Fecha Corte: 31/12/2021.

N°	Nombre del Local	Grupo [1]	Clase [2]	Denominación (Del SINABIP)	Código Patrimonial (Númerico)	Fechas de Adquisición	Estado [3]	Condición [4]
13203	SEDE CENTRAL - OGEI - OFICINAS - A322	74 Oficina	08 Cómputo	MONITOR LED	740880370406	13/11/2018	BUENO	ACTIVO
13204	SEDE CENTRAL - OGEI - OFICINAS - A322	74 Oficina	08 Cómputo	MONITOR LED	740880370407	13/11/2018	BUENO	ACTIVO
13205	SEDE CENTRAL - OGEI - OFICINAS - A322	74 Oficina	08 Cómputo	MONITOR LED	740880370412	13/11/2018	BUENO	ACTIVO
13206	SEDE CENTRAL - OGEI - OFICINAS - A322	74 Oficina	08 Cómputo	MONITOR LED	740880370425	13/11/2018	BUENO	ACTIVO
13207	SEDE CENTRAL - OGEI - OFICINAS - A322	74 Oficina	08 Cómputo	MONITOR LED	740880370462	13/11/2018	BUENO	ACTIVO
13208	SEDE CENTRAL - OGEI - OFICINAS - A322	74 Oficina	08 Cómputo	TECLADO - KEYBOARD	740895003345	13/07/2017	REGULAR	ACTIVO
13209	SEDE CENTRAL - OGEI - OFICINAS - A322	74 Oficina	08 Cómputo	UNIDAD CENTRAL DE PROCESO - CPU	740899503066	13/07/2017	REGULAR	ACTIVO
13210	SEDE CENTRAL - OGEI - OFICINAS - A322	74 Oficina	08 Cómputo	MONITOR LED	740880370491	13/11/2018	BUENO	ACTIVO
13211	SEDE CENTRAL - OGEI - OFICINAS - A322	74 Oficina	08 Cómputo	MONITOR LED	740880370338	13/11/2018	BUENO	ACTIVO
13212	SEDE CENTRAL - OGEI - OFICINAS - A322	74 Oficina	08 Cómputo	MONITOR LED	740880370351	13/11/2018	BUENO	ACTIVO
13213	SEDE CENTRAL - OGEI - OFICINAS - A322	46 Electricidad Y Electrónica	22 Equipo	ACUMULADOR DE ENERGIA - EQUIPO DE UPS	462200500398	31/10/2017	REGULAR	ACTIVO
13214	SEDE CENTRAL - OGEI - OFICINAS - A322	67 Maquinaria Vehículos Y Otros	22 Equipo	ATORNILLADORA ELECTRICA	672203090006	20/09/2017	REGULAR	ACTIVO
13215	SEDE CENTRAL - OGEI - OFICINAS - A322	67 Maquinaria Vehículos Y Otros	22 Equipo	ATORNILLADORA ELECTRICA	672203090007	20/09/2017	REGULAR	ACTIVO
13216	SEDE CENTRAL - OGEI - OFICINAS - A322	74 Oficina	08 Cómputo	CAPTURADOR DE IMAGEN - SCANNER	740800500084	07/12/2017	REGULAR	ACTIVO
13217	SEDE CENTRAL - OGEI - OFICINAS - A322	74 Oficina	08 Cómputo	CAPTURADOR DE IMAGEN - SCANNER	740800500085	07/12/2017	REGULAR	ACTIVO
13218	SEDE CENTRAL - OGEI - OFICINAS - A322	74 Oficina	08 Cómputo	CAPTURADOR DE IMAGEN - SCANNER	740800500086	07/12/2017	REGULAR	ACTIVO
13219	SEDE CENTRAL - OGEI - OFICINAS - A322	74 Oficina	08 Cómputo	CAPTURADOR DE IMAGEN - SCANNER	740800500087	07/12/2017	REGULAR	ACTIVO
13220	SEDE CENTRAL - OGEI - OFICINAS - A322	74 Oficina	08 Cómputo	COMPUTADORA PERSONAL PORTATIL	740805003021	31/08/2017	REGULAR	ACTIVO
13221	SEDE CENTRAL - OGEI - OFICINAS - A322	74 Oficina	08 Cómputo	COMPUTADORA PERSONAL PORTATIL	740805003022	31/08/2017	REGULAR	ACTIVO
13222	SEDE CENTRAL - OGEI - OFICINAS - A322	74 Oficina	08 Cómputo	COMPUTADORA PERSONAL PORTATIL	740805003023	31/08/2017	REGULAR	ACTIVO
13223	SEDE CENTRAL - OGEI - OFICINAS - A322	74 Oficina	08 Cómputo	COMPUTADORA PERSONAL PORTATIL	740805003024	31/08/2017	REGULAR	ACTIVO
13224	SEDE CENTRAL - OGEI - OFICINAS - A322	74 Oficina	08 Cómputo	COMPUTADORA PERSONAL PORTATIL	740805003026	31/08/2017	REGULAR	ACTIVO
13225	SEDE CENTRAL - OGEI - OFICINAS - A322	74 Oficina	08 Cómputo	COMPUTADORA PERSONAL PORTATIL	740805003028	31/08/2017	REGULAR	ACTIVO
13226	SEDE CENTRAL - OGEI - OFICINAS - A322	74 Oficina	08 Cómputo	COMPUTADORA PERSONAL PORTATIL	740805003029	31/08/2017	REGULAR	ACTIVO
13227	SEDE CENTRAL - OGEI - OFICINAS - A322	74 Oficina	08 Cómputo	COMPUTADORA PERSONAL PORTATIL	740805003030	31/08/2017	REGULAR	ACTIVO
13228	SEDE CENTRAL - OGEI - OFICINAS - A322	74 Oficina	08 Cómputo	COMPUTADORA PERSONAL PORTATIL	740805003031	31/08/2017	REGULAR	ACTIVO
13229	SEDE CENTRAL - OGEI - OFICINAS - A322	74 Oficina	08 Cómputo	COMPUTADORA PERSONAL PORTATIL	740805003078	30/11/2018	BUENO	ACTIVO
13230	SEDE CENTRAL - OGEI - OFICINAS - A322	74 Oficina	08 Cómputo	COMPUTADORA PERSONAL PORTATIL	740805003083	30/11/2018	BUENO	ACTIVO
13231	SEDE CENTRAL - OGEI - OFICINAS - A322	74 Oficina	08 Cómputo	COMPUTADORA PERSONAL PORTATIL	740805003088	14/12/2018	BUENO	ACTIVO
13232	SEDE CENTRAL - OGEI - OFICINAS - A322	74 Oficina	08 Cómputo	COMPUTADORA PERSONAL PORTATIL	740805003090	14/12/2018	BUENO	ACTIVO
13233	SEDE CENTRAL - OGEI - OFICINAS - A322	74 Oficina	08 Cómputo	COMPUTADORA PERSONAL PORTATIL	740805003091	14/12/2018	BUENO	ACTIVO
13234	SEDE CENTRAL - OGEI - OFICINAS - A322	60 Instrumento De Medición	22 Equipo	CONDENSADOR DESMONTABLE	602219090003	28/12/2018	BUENO	ACTIVO
13235	SEDE CENTRAL - OGEI - OFICINAS - A322	74 Oficina	08 Cómputo	DISCO DURO EXTERNO	740818500079	31/05/2017	REGULAR	ACTIVO
13236	SEDE CENTRAL - OGEI - OFICINAS - A322	74 Oficina	08 Cómputo	DISCO DURO EXTERNO	740818500080	31/05/2017	REGULAR	ACTIVO
13237	SEDE CENTRAL - OGEI - OFICINAS - A322	74 Oficina	08 Cómputo	DISCO DURO EXTERNO	740818500081	31/05/2017	REGULAR	ACTIVO
13238	SEDE CENTRAL - OGEI - OFICINAS - A322	74 Oficina	08 Cómputo	DISCO DURO EXTERNO	740818500082	31/05/2017	REGULAR	ACTIVO
13239	SEDE CENTRAL - OGEI - OFICINAS - A322	74 Oficina	08 Cómputo	DISCO DURO EXTERNO	740818500102	05/12/2018	BUENO	ACTIVO
13240	SEDE CENTRAL - OGEI - OFICINAS - A322	74 Oficina	08 Cómputo	DISCO DURO EXTERNO	740818500103	05/12/2018	BUENO	ACTIVO
13241	SEDE CENTRAL - OGEI - OFICINAS - A322	74 Oficina	08 Cómputo	DISCO DURO EXTERNO	740818500105	05/12/2018	BUENO	ACTIVO
13242	SEDE CENTRAL - OGEI - OFICINAS - A322	74 Oficina	08 Cómputo	DISCO DURO EXTERNO	740818500106	05/12/2018	BUENO	ACTIVO
13243	SEDE CENTRAL - OGEI - OFICINAS - A322	74 Oficina	08 Cómputo	DISCO DURO EXTERNO	740818500107	05/12/2018	BUENO	ACTIVO
13244	SEDE CENTRAL - OGEI - OFICINAS - A322	74 Oficina	08 Cómputo	DISCO DURO EXTERNO	740818500108	05/12/2018	BUENO	ACTIVO
13245	SEDE CENTRAL - OGEI - OFICINAS - A322	74 Oficina	08 Cómputo	DISCO DURO EXTERNO	740818500109	05/12/2018	BUENO	ACTIVO
13246	SEDE CENTRAL - OGEI - OFICINAS - A322	74 Oficina	08 Cómputo	DISCO DURO EXTERNO	740818500110	05/12/2018	BUENO	ACTIVO
13247	SEDE CENTRAL - OGEI - OFICINAS - A322	74 Oficina	08 Cómputo	DISCO DURO EXTERNO	740818500111	05/12/2018	BUENO	ACTIVO
13248	SEDE CENTRAL - OGEI - OFICINAS - A322	11 Aire Acondicionado y Refrigeración	22 Equipo	EQUIPO DE AIRE ACONDICIONADO DE PRECISION	112233660001	22/11/2017	REGULAR	ACTIVO
13249	SEDE CENTRAL - OGEI - OFICINAS - A322	95 Telecomunicaciones	22 Equipo	EQUIPO DE VIDEOCONFERENCIA	952233840003	15/06/2021	NUEVO	ACTIVO
13250	SEDE CENTRAL - OGEI - OFICINAS - A322	95 Telecomunicaciones	22 Equipo	EQUIPO DE VIDEOCONFERENCIA	952233840004	15/06/2021	NUEVO	ACTIVO
13251	SEDE CENTRAL - OGEI - OFICINAS - A322	95 Telecomunicaciones	22 Equipo	EQUIPO DE VIDEOCONFERENCIA	952233840005	15/06/2021	NUEVO	ACTIVO
13252	SEDE CENTRAL - OGEI - OFICINAS - A322	95 Telecomunicaciones	22 Equipo	EQUIPO DE VIDEOCONFERENCIA	952233840006	15/06/2021	NUEVO	ACTIVO
13253	SEDE CENTRAL - OGEI - OFICINAS - A322	95 Telecomunicaciones	22 Equipo	EQUIPO DE VIDEOCONFERENCIA	952233840007	15/06/2021	NUEVO	ACTIVO
13254	SEDE CENTRAL - OGEI - OFICINAS - A322	95 Telecomunicaciones	22 Equipo	EQUIPO DE VIDEOCONFERENCIA	952233840008	15/06/2021	NUEVO	ACTIVO
13255	SEDE CENTRAL - OGEI - OFICINAS - A322	95 Telecomunicaciones	22 Equipo	EQUIPO DE VIDEOCONFERENCIA	952233840009	15/06/2021	NUEVO	ACTIVO
13256	SEDE CENTRAL - OGEI - OFICINAS - A322	95 Telecomunicaciones	22 Equipo	EQUIPO DE VIDEOCONFERENCIA	952233840010	15/06/2021	NUEVO	ACTIVO
13257	SEDE CENTRAL - OGEI - OFICINAS - A322	95 Telecomunicaciones	22 Equipo	EQUIPO DE VIDEOCONFERENCIA	952233840011	15/06/2021	NUEVO	ACTIVO
13258	SEDE CENTRAL - OGEI - OFICINAS - A322	95 Telecomunicaciones	22 Equipo	EQUIPO DE VIDEOCONFERENCIA	952233840012	15/06/2021	NUEVO	ACTIVO
13259	SEDE CENTRAL - OGEI - OFICINAS - A322	95 Telecomunicaciones	22 Equipo	EQUIPO DE VIDEOCONFERENCIA	952233840013	15/06/2021	NUEVO	ACTIVO
13260	SEDE CENTRAL - OGEI - OFICINAS - A322	95 Telecomunicaciones	22 Equipo	EQUIPO DE VIDEOCONFERENCIA	952233840014	15/06/2021	NUEVO	ACTIVO
13261	SEDE CENTRAL - OGEI - OFICINAS - A322	95 Telecomunicaciones	22 Equipo	EQUIPO DE VIDEOCONFERENCIA	952233840015	15/06/2021	NUEVO	ACTIVO
13262	SEDE CENTRAL - OGEI - OFICINAS - A322	95 Telecomunicaciones	22 Equipo	EQUIPO DE VIDEOCONFERENCIA	952233840016	15/06/2021	NUEVO	ACTIVO
13263	SEDE CENTRAL - OGEI - OFICINAS - A322	95 Telecomunicaciones	22 Equipo	EQUIPO DE VIDEOCONFERENCIA	952233840017	16/06/2021	NUEVO	ACTIVO
13264	SEDE CENTRAL - OGEI - OFICINAS - A322	95 Telecomunicaciones	22 Equipo	EQUIPO DE VIDEOCONFERENCIA	952233840018	16/06/2021	NUEVO	ACTIVO
13265	SEDE CENTRAL - OGEI - OFICINAS - A322	95 Telecomunicaciones	22 Equipo	EQUIPO DE VIDEOCONFERENCIA	952233840019	16/06/2021	NUEVO	ACTIVO
13266	SEDE CENTRAL - OGEI - OFICINAS - A322	95 Telecomunicaciones	22 Equipo	EQUIPO DE VIDEOCONFERENCIA	952233840020	16/06/2021	NUEVO	ACTIVO
13267	SEDE CENTRAL - OGEI - OFICINAS - A322	74 Oficina	22 Equipo	EQUIPO MULTIFUNCIONAL COPIADORA IMPRESORA SCANNER	742223580547	10/11/2020	BUENO	ACTIVO
13268	SEDE CENTRAL - OGEI - OFICINAS - A322	74 Oficina	22 Equipo	EQUIPO MULTIFUNCIONAL COPIADORA IMPRESORA SCANNER	742223580548	10/11/2020	BUENO	ACTIVO
13269	SEDE CENTRAL - OGEI - OFICINAS - A322	74 Oficina	22 Equipo	EQUIPO MULTIFUNCIONAL COPIADORA IMPRESORA SCANNER	742223580549	10/11/2020	BUENO	ACTIVO
13270	SEDE CENTRAL - OGEI - OFICINAS - A322	74 Oficina	22 Equipo	EQUIPO MULTIFUNCIONAL COPIADORA IMPRESORA SCANNER	742223580550	10/11/2020	BUENO	ACTIVO
13271	SEDE CENTRAL - OGEI - OFICINAS - A322	74 Oficina	22 Equipo	EQUIPO MULTIFUNCIONAL COPIADORA IMPRESORA SCANNER	742223580551	10/11/2020	BUENO	ACTIVO
13272	SEDE CENTRAL - OGEI - OFICINAS - A322	74 Oficina	22 Equipo	EQUIPO MULTIFUNCIONAL COPIADORA IMPRESORA SCANNER	742223580552	17/11/2020	BUENO	ACTIVO
13273	SEDE CENTRAL - OGEI - OFICINAS - A322	74 Oficina	64 Mobiliario	ESCALERA METALICA TIPO TIJERA	746436440018	20/09/2017	REGULAR	ACTIVO
13274	SEDE CENTRAL - OGEI - OFICINAS - A322	74 Oficina	64 Mobiliario	ESCALERA METALICA TIPO TIJERA	746436440019	20/09/2017	REGULAR	ACTIVO
13275	SEDE CENTRAL - OGEI - OFICINAS - A322	74 Oficina	64 Mobiliario	ESCALERA METALICA TIPO TIJERA	746436440020	20/09/2017	REGULAR	ACTIVO
13276	SEDE CENTRAL - OGEI - OFICINAS - A322	74 Oficina	64 Mobiliario	ESCRITORIO DE MELAMINA	746437450424	31/08/2017	REGULAR	ACTIVO
13277	SEDE CENTRAL - OGEI - OFICINAS - A322	74 Oficina	64 Mobiliario	ESCRITORIO DE MELAMINA	746437450425	31/08/2017	REGULAR	ACTIVO
13278	SEDE CENTRAL - OGEI - OFICINAS - A322	74 Oficina	64 Mobiliario	ESCRITORIO DE MELAMINA	746437450427	31/08/2017	REGULAR	ACTIVO
13279	SEDE CENTRAL - OGEI - OFICINAS - A322	74 Oficina	64 Mobiliario	ESCRITORIO DE MELAMINA	746437450430	31/08/2017	REGULAR	ACTIVO
13280	SEDE CENTRAL - OGEI - OFICINAS - A322	74 Oficina	64 Mobiliario	ESCRITORIO DE MELAMINA	746437450417	31/08/2017	REGULAR	ACTIVO
13281	SEDE CENTRAL - OGEI - OFICINAS - A322	74 Oficina	64 Mobiliario	ESCRITORIO DE MELAMINA	746437450418	31/08/2017	REGULAR	ACTIVO
13282	SEDE CENTRAL - OGEI - OFICINAS - A322	74 Oficina	64 Mobiliario	ESCRITORIO DE MELAMINA	746437450419	31/08/2017	REGULAR	ACTIVO
13283	SEDE CENTRAL - OGEI - OFICINAS - A322	46 Electricidad Y Electrónica	22 Equipo	ESTABILIZADOR	462252150552	30/12/2017	REGULAR	ACTIVO
13284	SEDE CENTRAL - OGEI - OFICINAS - A322	46 Electricidad Y Electrónica	22 Equipo	ESTABILIZADOR	462252150567	30/12/2017	REGULAR	ACTIVO

MVCS
Por: MENA CAMPOS Antonio FAU 20504743307 hard
Motivo: Doy V° B°
Fecha: 2022/03/18 09:39:43-0500

MVCS
Por: TRUJILLO ANDIA Alex Javier FAU 20504743307 hard
Motivo: Doy V° B°
Fecha: 2022/03/17 19:49:57-0500

SISTEMA ADMINISTRATIVO DE ABASTECIMIENTO
ANEXO 7.4
INVENTARIO PATRIMONIAL DE BIENES MUEBLES

1 Sector: 37 Vivienda, Construcción y Saneamiento.
2 Pliego: 037 Ministerio de Vivienda, Construcción y Saneamiento.
3 Unidad Ejecutora: 001 Ministerio de Vivienda, Construcción y Saneamiento- Adm. General.
4 Fecha Corte: 31/12/2021.

N°	Nombre del Local	Grupo [1]	Clase [2]	Denominación (Del SINABIP)	Código Patrimonial (Númerico)	Fechas de Adquisición	Estado [3]	Condición [4]
13285	SEDE CENTRAL - OGEI - OFICINAS - A322	67 Maquinaria Vehículos Y Otros	50 Máquina	ETIQUETADORA - ROTULADORA	675010060001	28/09/2017	REGULAR	ACTIVO
13286	SEDE CENTRAL - OGEI - OFICINAS - A322	67 Maquinaria Vehículos Y Otros	50 Máquina	ETIQUETADORA - ROTULADORA	675010060002	28/09/2017	REGULAR	ACTIVO
13287	SEDE CENTRAL - OGEI - OFICINAS - A322	95 Telecomunicaciones	22 Equipo	GRABADORA DIGITAL	952245650014	25/05/2017	REGULAR	ACTIVO
13288	SEDE CENTRAL - OGEI - OFICINAS - A322	95 Telecomunicaciones	22 Equipo	GRABADORA DIGITAL	952245650015	25/05/2017	REGULAR	ACTIVO
13289	SEDE CENTRAL - OGEI - OFICINAS - A322	95 Telecomunicaciones	22 Equipo	GRABADORA DIGITAL	952245650016	25/05/2017	REGULAR	ACTIVO
13290	SEDE CENTRAL - OGEI - OFICINAS - A322	74 Oficina	08 Cómputo	IMPRESORA PARA PLANOS - PLOTTERS	740850000035	16/10/2020	BUENO	ACTIVO
13291	SEDE CENTRAL - OGEI - OFICINAS - A322	74 Oficina	08 Cómputo	IMPRESORA PARA PLANOS - PLOTTERS	740850000037	16/10/2020	BUENO	ACTIVO
13292	SEDE CENTRAL - OGEI - OFICINAS - A322	74 Oficina	08 Cómputo	LECTORA DE TARJETA INTELIGENTE	740870950001	25/05/2017	REGULAR	ACTIVO
13293	SEDE CENTRAL - OGEI - OFICINAS - A322	74 Oficina	08 Cómputo	LECTORA DE TARJETA INTELIGENTE	740870950002	25/05/2017	REGULAR	ACTIVO
13294	SEDE CENTRAL - OGEI - OFICINAS - A322	74 Oficina	08 Cómputo	LECTORA DE TARJETA INTELIGENTE	740870950003	25/05/2017	REGULAR	ACTIVO
13295	SEDE CENTRAL - OGEI - OFICINAS - A322	74 Oficina	08 Cómputo	LECTORA DE TARJETA INTELIGENTE	740870950005	25/05/2017	REGULAR	ACTIVO
13296	SEDE CENTRAL - OGEI - OFICINAS - A322	74 Oficina	08 Cómputo	LECTORA DE TARJETA INTELIGENTE	740870950006	25/05/2017	REGULAR	ACTIVO
13297	SEDE CENTRAL - OGEI - OFICINAS - A322	74 Oficina	08 Cómputo	LECTORA DE TARJETA INTELIGENTE	740870950007	25/05/2017	REGULAR	ACTIVO
13298	SEDE CENTRAL - OGEI - OFICINAS - A322	74 Oficina	08 Cómputo	LECTORA DE TARJETA INTELIGENTE	740870950008	25/05/2017	REGULAR	ACTIVO
13299	SEDE CENTRAL - OGEI - OFICINAS - A322	74 Oficina	08 Cómputo	LECTORA DE TARJETA INTELIGENTE	740870950010	25/05/2017	REGULAR	ACTIVO
13300	SEDE CENTRAL - OGEI - OFICINAS - A322	74 Oficina	08 Cómputo	LECTORA DE TARJETA INTELIGENTE	740870950011	25/05/2017	REGULAR	ACTIVO
13301	SEDE CENTRAL - OGEI - OFICINAS - A322	74 Oficina	08 Cómputo	LECTORA DE TARJETA INTELIGENTE	740870950012	25/05/2017	REGULAR	ACTIVO
13302	SEDE CENTRAL - OGEI - OFICINAS - A322	74 Oficina	08 Cómputo	LECTORA DE TARJETA INTELIGENTE	740870950013	25/05/2017	REGULAR	ACTIVO
13303	SEDE CENTRAL - OGEI - OFICINAS - A322	74 Oficina	08 Cómputo	LECTORA DE TARJETA INTELIGENTE	740870950014	25/05/2017	REGULAR	ACTIVO
13304	SEDE CENTRAL - OGEI - OFICINAS - A322	74 Oficina	08 Cómputo	LECTORA DE TARJETA INTELIGENTE	740870950015	25/05/2017	REGULAR	ACTIVO
13305	SEDE CENTRAL - OGEI - OFICINAS - A322	74 Oficina	08 Cómputo	LECTORA DE TARJETA INTELIGENTE	740870950016	25/05/2017	REGULAR	ACTIVO
13306	SEDE CENTRAL - OGEI - OFICINAS - A322	74 Oficina	64 Mobiliario	MESA DE REUNIONES	746452030164	31/08/2017	REGULAR	ACTIVO
13307	SEDE CENTRAL - OGEI - OFICINAS - A322	74 Oficina	08 Cómputo	MONITOR LED	740880370308	13/11/2018	BUENO	ACTIVO
13308	SEDE CENTRAL - OGEI - OFICINAS - A322	74 Oficina	08 Cómputo	MONITOR LED	740880370315	13/11/2018	BUENO	ACTIVO
13309	SEDE CENTRAL - OGEI - OFICINAS - A322	74 Oficina	08 Cómputo	MONITOR LED	740880370319	13/11/2018	BUENO	ACTIVO
13310	SEDE CENTRAL - OGEI - OFICINAS - A322	74 Oficina	08 Cómputo	MONITOR LED	740880370321	13/11/2018	BUENO	ACTIVO
13311	SEDE CENTRAL - OGEI - OFICINAS - A322	74 Oficina	08 Cómputo	MONITOR LED	740880370326	13/11/2018	BUENO	ACTIVO
13312	SEDE CENTRAL - OGEI - OFICINAS - A322	74 Oficina	08 Cómputo	MONITOR LED	740880370328	13/11/2018	BUENO	ACTIVO
13313	SEDE CENTRAL - OGEI - OFICINAS - A322	74 Oficina	08 Cómputo	MONITOR LED	740880370332	13/11/2018	BUENO	ACTIVO
13314	SEDE CENTRAL - OGEI - OFICINAS - A322	74 Oficina	08 Cómputo	MONITOR LED	740880370336	13/11/2018	BUENO	ACTIVO
13315	SEDE CENTRAL - OGEI - OFICINAS - A322	74 Oficina	08 Cómputo	MONITOR LED	740880370341	13/11/2018	BUENO	ACTIVO
13316	SEDE CENTRAL - OGEI - OFICINAS - A322	74 Oficina	08 Cómputo	MONITOR LED	740880370343	13/11/2018	BUENO	ACTIVO
13317	SEDE CENTRAL - OGEI - OFICINAS - A322	74 Oficina	08 Cómputo	MONITOR LED	740880370347	13/11/2018	BUENO	ACTIVO
13318	SEDE CENTRAL - OGEI - OFICINAS - A322	74 Oficina	08 Cómputo	MONITOR LED	740880370352	13/11/2018	BUENO	ACTIVO
13319	SEDE CENTRAL - OGEI - OFICINAS - A322	74 Oficina	08 Cómputo	MONITOR LED	740880370353	13/11/2018	BUENO	ACTIVO
13320	SEDE CENTRAL - OGEI - OFICINAS - A322	74 Oficina	08 Cómputo	MONITOR LED	740880370358	13/11/2018	BUENO	ACTIVO
13321	SEDE CENTRAL - OGEI - OFICINAS - A322	74 Oficina	08 Cómputo	MONITOR LED	740880370361	13/11/2018	BUENO	ACTIVO
13322	SEDE CENTRAL - OGEI - OFICINAS - A322	74 Oficina	08 Cómputo	MONITOR LED	740880370362	13/11/2018	BUENO	ACTIVO
13323	SEDE CENTRAL - OGEI - OFICINAS - A322	74 Oficina	08 Cómputo	MONITOR LED	740880370364	13/11/2018	BUENO	ACTIVO
13324	SEDE CENTRAL - OGEI - OFICINAS - A322	74 Oficina	08 Cómputo	MONITOR LED	740880370366	13/11/2018	BUENO	ACTIVO
13325	SEDE CENTRAL - OGEI - OFICINAS - A322	74 Oficina	08 Cómputo	MONITOR LED	740880370377	13/11/2018	BUENO	ACTIVO
13326	SEDE CENTRAL - OGEI - OFICINAS - A322	74 Oficina	08 Cómputo	MONITOR LED	740880370380	13/11/2018	BUENO	ACTIVO
13327	SEDE CENTRAL - OGEI - OFICINAS - A322	74 Oficina	08 Cómputo	MONITOR LED	740880370383	13/11/2018	BUENO	ACTIVO
13328	SEDE CENTRAL - OGEI - OFICINAS - A322	74 Oficina	08 Cómputo	MONITOR LED	740880370384	13/11/2018	BUENO	ACTIVO
13329	SEDE CENTRAL - OGEI - OFICINAS - A322	74 Oficina	08 Cómputo	MONITOR LED	740880370386	13/11/2018	BUENO	ACTIVO
13330	SEDE CENTRAL - OGEI - OFICINAS - A322	74 Oficina	08 Cómputo	MONITOR LED	740880370387	13/11/2018	BUENO	ACTIVO
13331	SEDE CENTRAL - OGEI - OFICINAS - A322	74 Oficina	08 Cómputo	MONITOR LED	740880370388	13/11/2018	BUENO	ACTIVO
13332	SEDE CENTRAL - OGEI - OFICINAS - A322	74 Oficina	08 Cómputo	MONITOR LED	740880370391	13/11/2018	BUENO	ACTIVO
13333	SEDE CENTRAL - OGEI - OFICINAS - A322	74 Oficina	08 Cómputo	MONITOR LED	740880370392	13/11/2018	BUENO	ACTIVO
13334	SEDE CENTRAL - OGEI - OFICINAS - A322	74 Oficina	08 Cómputo	MONITOR LED	740880370393	13/11/2018	BUENO	ACTIVO
13335	SEDE CENTRAL - OGEI - OFICINAS - A322	74 Oficina	08 Cómputo	MONITOR LED	740880370395	13/11/2018	BUENO	ACTIVO
13336	SEDE CENTRAL - OGEI - OFICINAS - A322	74 Oficina	08 Cómputo	MONITOR LED	740880370401	13/11/2018	BUENO	ACTIVO
13337	SEDE CENTRAL - OGEI - OFICINAS - A322	74 Oficina	08 Cómputo	MONITOR LED	740880370402	13/11/2018	BUENO	ACTIVO
13338	SEDE CENTRAL - OGEI - OFICINAS - A322	74 Oficina	08 Cómputo	MONITOR LED	740880370411	13/11/2018	BUENO	ACTIVO
13339	SEDE CENTRAL - OGEI - OFICINAS - A322	74 Oficina	08 Cómputo	MONITOR LED	740880370416	13/11/2018	BUENO	ACTIVO
13340	SEDE CENTRAL - OGEI - OFICINAS - A322	74 Oficina	08 Cómputo	MONITOR LED	740880370421	13/11/2018	BUENO	ACTIVO
13341	SEDE CENTRAL - OGEI - OFICINAS - A322	74 Oficina	08 Cómputo	MONITOR LED	740880370422	13/11/2018	BUENO	ACTIVO
13342	SEDE CENTRAL - OGEI - OFICINAS - A322	74 Oficina	08 Cómputo	MONITOR LED	740880370427	13/11/2018	BUENO	ACTIVO
13343	SEDE CENTRAL - OGEI - OFICINAS - A322	74 Oficina	08 Cómputo	MONITOR LED	740880370429	13/11/2018	BUENO	ACTIVO
13344	SEDE CENTRAL - OGEI - OFICINAS - A322	74 Oficina	08 Cómputo	MONITOR LED	740880370437	13/11/2018	BUENO	ACTIVO
13345	SEDE CENTRAL - OGEI - OFICINAS - A322	74 Oficina	08 Cómputo	MONITOR LED	740880370440	13/11/2018	BUENO	ACTIVO
13346	SEDE CENTRAL - OGEI - OFICINAS - A322	74 Oficina	08 Cómputo	MONITOR LED	740880370442	13/11/2018	BUENO	ACTIVO
13347	SEDE CENTRAL - OGEI - OFICINAS - A322	74 Oficina	08 Cómputo	MONITOR LED	740880370447	13/11/2018	BUENO	ACTIVO
13348	SEDE CENTRAL - OGEI - OFICINAS - A322	74 Oficina	08 Cómputo	MONITOR LED	740880370464	13/11/2018	BUENO	ACTIVO
13349	SEDE CENTRAL - OGEI - OFICINAS - A322	74 Oficina	08 Cómputo	MONITOR LED	740880370465	13/11/2018	BUENO	ACTIVO
13350	SEDE CENTRAL - OGEI - OFICINAS - A322	74 Oficina	08 Cómputo	MONITOR LED	740880370466	13/11/2018	BUENO	ACTIVO
13351	SEDE CENTRAL - OGEI - OFICINAS - A322	74 Oficina	08 Cómputo	MONITOR LED	740880370467	13/11/2018	BUENO	ACTIVO
13352	SEDE CENTRAL - OGEI - OFICINAS - A322	74 Oficina	08 Cómputo	MONITOR LED	740880370468	13/11/2018	BUENO	ACTIVO
13353	SEDE CENTRAL - OGEI - OFICINAS - A322	74 Oficina	08 Cómputo	MONITOR LED	740880370469	13/11/2018	BUENO	ACTIVO
13354	SEDE CENTRAL - OGEI - OFICINAS - A322	74 Oficina	08 Cómputo	MONITOR LED	740880370472	13/11/2018	BUENO	ACTIVO
13355	SEDE CENTRAL - OGEI - OFICINAS - A322	74 Oficina	08 Cómputo	MONITOR LED	740880370475	13/11/2018	BUENO	ACTIVO
13356	SEDE CENTRAL - OGEI - OFICINAS - A322	74 Oficina	08 Cómputo	MONITOR LED	740880370476	13/11/2018	BUENO	ACTIVO
13357	SEDE CENTRAL - OGEI - OFICINAS - A322	74 Oficina	08 Cómputo	MONITOR LED	740880370477	13/11/2018	BUENO	ACTIVO
13358	SEDE CENTRAL - OGEI - OFICINAS - A322	74 Oficina	08 Cómputo	MONITOR LED	740880370479	13/11/2018	BUENO	ACTIVO
13359	SEDE CENTRAL - OGEI - OFICINAS - A322	74 Oficina	08 Cómputo	MONITOR LED	740880370480	13/11/2018	BUENO	ACTIVO
13360	SEDE CENTRAL - OGEI - OFICINAS - A322	74 Oficina	08 Cómputo	MONITOR LED	740880370483	13/11/2018	BUENO	ACTIVO
13361	SEDE CENTRAL - OGEI - OFICINAS - A322	74 Oficina	08 Cómputo	MONITOR LED	740880370484	13/11/2018	BUENO	ACTIVO
13362	SEDE CENTRAL - OGEI - OFICINAS - A322	74 Oficina	08 Cómputo	MONITOR LED	740880370488	13/11/2018	BUENO	ACTIVO
13363	SEDE CENTRAL - OGEI - OFICINAS - A322	74 Oficina	08 Cómputo	MONITOR LED	740880370489	13/11/2018	BUENO	ACTIVO
13364	SEDE CENTRAL - OGEI - OFICINAS - A322	74 Oficina	08 Cómputo	MONITOR LED	740880370490	13/11/2018	BUENO	ACTIVO
13365	SEDE CENTRAL - OGEI - OFICINAS - A322	74 Oficina	08 Cómputo	MONITOR LED	740880370493	13/11/2018	BUENO	ACTIVO
13366	SEDE CENTRAL - OGEI - OFICINAS - A322	95 Telecomunicaciones	22 Equipo	RECTIFICADOR UHF	952273430001	20/11/2018	BUENO	ACTIVO

MVCS
Por: MENA CAMPOS Antonio FAU 20504743307 hard
Motivo: Doy V° B°
Fecha: 2022/03/18 09:39:43-0500

MVCS
Por: TRUJILLO ANDIA Alex Javier FAU 20504743307 hard
Motivo: Doy V° B°
Fecha: 2022/03/17 19:49:57-0500

SISTEMA ADMINISTRATIVO DE ABASTECIMIENTO
ANEXO 7.4
INVENTARIO PATRIMONIAL DE BIENES MUEBLES

1 Sector: 37 Vivienda, Construcción y Saneamiento.
2 Pliego: 037 Ministerio de Vivienda, Construcción y Saneamiento.
3 Unidad Ejecutora: 001 Ministerio de Vivienda, Construcción y Saneamiento- Adm. General.
4 Fecha Corte: 31/12/2021.

N°	Nombre del Local	Grupo [1]	Clase [2]	Denominación (Del SINABIP)	Código Patrimonial (Númerico)	Fechas de Adquisición	Estado [3]	Condición [4]
13367	SEDE CENTRAL - OGEI - OFICINAS - A322	74 Oficina	08 Cómputo	SERVIDOR	740892000052	20/09/2017	REGULAR	ACTIVO
13368	SEDE CENTRAL - OGEI - OFICINAS - A322	74 Oficina	08 Cómputo	SERVIDOR	740892000057	20/09/2017	REGULAR	ACTIVO
13369	SEDE CENTRAL - OGEI - OFICINAS - A322	74 Oficina	08 Cómputo	SERVIDOR	740892000060	20/09/2017	REGULAR	ACTIVO
13370	SEDE CENTRAL - OGEI - OFICINAS - A322	74 Oficina	08 Cómputo	SERVIDOR	740892000072	20/09/2017	REGULAR	ACTIVO
13371	SEDE CENTRAL - OGEI - OFICINAS - A322	74 Oficina	64 Mobiliario	SILLA FIJA DE METAL	746481871160	31/08/2017	REGULAR	ACTIVO
13372	SEDE CENTRAL - OGEI - OFICINAS - A322	74 Oficina	64 Mobiliario	SILLA FIJA DE METAL	746481871162	31/08/2017	REGULAR	ACTIVO
13373	SEDE CENTRAL - OGEI - OFICINAS - A322	74 Oficina	64 Mobiliario	SILLA FIJA DE METAL	746481871164	31/08/2017	REGULAR	ACTIVO
13374	SEDE CENTRAL - OGEI - OFICINAS - A322	74 Oficina	64 Mobiliario	SILLA FIJA DE METAL	746481871165	31/08/2017	REGULAR	ACTIVO
13375	SEDE CENTRAL - OGEI - OFICINAS - A322	74 Oficina	64 Mobiliario	SILLA GIRATORIA DE METAL	746483904585	31/08/2017	REGULAR	ACTIVO
13376	SEDE CENTRAL - OGEI - OFICINAS - A322	74 Oficina	64 Mobiliario	SILLA GIRATORIA DE METAL	746483904586	31/08/2017	REGULAR	ACTIVO
13377	SEDE CENTRAL - OGEI - OFICINAS - A322	74 Oficina	64 Mobiliario	SILLA GIRATORIA DE METAL	746483904587	31/08/2017	REGULAR	ACTIVO
13378	SEDE CENTRAL - OGEI - OFICINAS - A322	74 Oficina	64 Mobiliario	SILLA GIRATORIA DE METAL	746483904588	31/08/2017	REGULAR	ACTIVO
13379	SEDE CENTRAL - OGEI - OFICINAS - A322	74 Oficina	64 Mobiliario	SILLA GIRATORIA DE METAL	746483904589	31/08/2017	REGULAR	ACTIVO
13380	SEDE CENTRAL - OGEI - OFICINAS - A322	74 Oficina	64 Mobiliario	SILLA GIRATORIA DE METAL	746483904590	31/08/2017	REGULAR	ACTIVO
13381	SEDE CENTRAL - OGEI - OFICINAS - A322	74 Oficina	64 Mobiliario	SILLA GIRATORIA DE METAL	746483904591	31/08/2017	REGULAR	ACTIVO
13382	SEDE CENTRAL - OGEI - OFICINAS - A322	74 Oficina	64 Mobiliario	SILLA GIRATORIA DE METAL	746483904592	31/08/2017	REGULAR	ACTIVO
13383	SEDE CENTRAL - OGEI - OFICINAS - A322	74 Oficina	64 Mobiliario	SILLA GIRATORIA DE METAL	746483904593	31/08/2017	REGULAR	ACTIVO
13384	SEDE CENTRAL - OGEI - OFICINAS - A322	74 Oficina	64 Mobiliario	SILLA GIRATORIA DE METAL	746483904594	31/08/2017	REGULAR	ACTIVO
13385	SEDE CENTRAL - OGEI - OFICINAS - A322	74 Oficina	64 Mobiliario	SILLA GIRATORIA DE METAL	746483904595	31/08/2017	REGULAR	ACTIVO
13386	SEDE CENTRAL - OGEI - OFICINAS - A322	74 Oficina	64 Mobiliario	SILLA GIRATORIA DE METAL	746483904596	31/08/2017	REGULAR	ACTIVO
13387	SEDE CENTRAL - OGEI - OFICINAS - A322	74 Oficina	64 Mobiliario	SILLA GIRATORIA DE METAL	746483904597	31/08/2017	REGULAR	ACTIVO
13388	SEDE CENTRAL - OGEI - OFICINAS - A322	74 Oficina	64 Mobiliario	SILLA GIRATORIA DE METAL	746483904598	31/08/2017	REGULAR	ACTIVO
13389	SEDE CENTRAL - OGEI - OFICINAS - A322	74 Oficina	64 Mobiliario	SILLA GIRATORIA DE METAL	746483904599	31/08/2017	REGULAR	ACTIVO
13390	SEDE CENTRAL - OGEI - OFICINAS - A322	74 Oficina	64 Mobiliario	SILLA GIRATORIA DE METAL	746483904600	31/08/2017	REGULAR	ACTIVO
13391	SEDE CENTRAL - OGEI - OFICINAS - A322	88 Seguridad Industrial	22 Equipo	SISTEMA DE DETECCION CONTRA INCENDIOS	882295370004	25/03/2019	BUENO	ACTIVO
13392	SEDE CENTRAL - OGEI - OFICINAS - A322	88 Seguridad Industrial	22 Equipo	SISTEMA DE DETECCION CONTRA INCENDIOS	882295370005	25/03/2019	BUENO	ACTIVO
13393	SEDE CENTRAL - OGEI - OFICINAS - A322	67 Maquinaria Vehículos Y Otros	22 Equipo	SOPLADORA DE AIRE	672295040001	31/08/2017	REGULAR	ACTIVO
13394	SEDE CENTRAL - OGEI - OFICINAS - A322	67 Maquinaria Vehículos Y Otros	22 Equipo	SOPLADORA DE AIRE	672295040002	31/08/2017	REGULAR	ACTIVO
13395	SEDE CENTRAL - OGEI - OFICINAS - A322	74 Oficina	22 Equipo	SURTIDOR DE AGUA ELECTRICO - DISPENSADOR ELECTRICO	742299890125	30/12/2017	REGULAR	ACTIVO
13396	SEDE CENTRAL - OGEI - OFICINAS - A322	95 Telecomunicaciones	22 Equipo	SWITCH PARA RED	952281170118	30/09/2017	REGULAR	ACTIVO
13397	SEDE CENTRAL - OGEI - OFICINAS - A322	95 Telecomunicaciones	22 Equipo	SWITCH PARA RED	952281170142	14/12/2018	BUENO	ACTIVO
13398	SEDE CENTRAL - OGEI - OFICINAS - A322	95 Telecomunicaciones	22 Equipo	SWITCH PARA RED	952281170143	14/12/2018	BUENO	ACTIVO
13399	SEDE CENTRAL - OGEI - OFICINAS - A322	95 Telecomunicaciones	22 Equipo	SWITCH PARA RED	952281170144	14/12/2018	BUENO	ACTIVO
13400	SEDE CENTRAL - OGEI - OFICINAS - A322	95 Telecomunicaciones	22 Equipo	SWITCH PARA RED	952281170145	07/03/2019	BUENO	ACTIVO
13401	SEDE CENTRAL - OGEI - OFICINAS - A322	95 Telecomunicaciones	22 Equipo	SWITCH PARA RED	952281170146	07/03/2019	BUENO	ACTIVO
13402	SEDE CENTRAL - OGEI - OFICINAS - A322	95 Telecomunicaciones	22 Equipo	SWITCH PARA RED	952281170147	07/03/2019	BUENO	ACTIVO
13403	SEDE CENTRAL - OGEI - OFICINAS - A322	74 Oficina	08 Cómputo	TABLETA PAD	740894930025	24/11/2017	REGULAR	ACTIVO
13404	SEDE CENTRAL - OGEI - OFICINAS - A322	74 Oficina	08 Cómputo	TABLETA PAD	740894930026	24/11/2017	REGULAR	ACTIVO
13405	SEDE CENTRAL - OGEI - OFICINAS - A322	74 Oficina	08 Cómputo	TABLETA PAD	740894930027	24/11/2017	REGULAR	ACTIVO
13406	SEDE CENTRAL - OGEI - OFICINAS - A322	74 Oficina	08 Cómputo	TABLETA PAD	740894930028	24/11/2017	REGULAR	ACTIVO
13407	SEDE CENTRAL - OGEI - OFICINAS - A322	74 Oficina	08 Cómputo	TABLETA PAD	740894930029	24/11/2017	REGULAR	ACTIVO
13408	SEDE CENTRAL - OGEI - OFICINAS - A322	67 Maquinaria Vehículos Y Otros	22 Equipo	TALADRO ELECTRICO PORTATIL	672295930178	20/09/2017	REGULAR	ACTIVO
13409	SEDE CENTRAL - OGEI - OFICINAS - A322	74 Oficina	08 Cómputo	TECLADO - KEYBOARD	740895003169	13/07/2017	REGULAR	ACTIVO
13410	SEDE CENTRAL - OGEI - OFICINAS - A322	74 Oficina	08 Cómputo	TECLADO - KEYBOARD	740895003170	13/07/2017	REGULAR	ACTIVO
13411	SEDE CENTRAL - OGEI - OFICINAS - A322	74 Oficina	08 Cómputo	TECLADO - KEYBOARD	740895003171	13/07/2017	REGULAR	ACTIVO
13412	SEDE CENTRAL - OGEI - OFICINAS - A322	74 Oficina	08 Cómputo	TECLADO - KEYBOARD	740895003172	13/07/2017	REGULAR	ACTIVO
13413	SEDE CENTRAL - OGEI - OFICINAS - A322	74 Oficina	08 Cómputo	TECLADO - KEYBOARD	740895003173	13/07/2017	REGULAR	ACTIVO
13414	SEDE CENTRAL - OGEI - OFICINAS - A322	74 Oficina	08 Cómputo	TECLADO - KEYBOARD	740895003174	13/07/2017	REGULAR	ACTIVO
13415	SEDE CENTRAL - OGEI - OFICINAS - A322	74 Oficina	08 Cómputo	TECLADO - KEYBOARD	740895003175	13/07/2017	REGULAR	ACTIVO
13416	SEDE CENTRAL - OGEI - OFICINAS - A322	74 Oficina	08 Cómputo	TECLADO - KEYBOARD	740895003177	13/07/2017	REGULAR	ACTIVO
13417	SEDE CENTRAL - OGEI - OFICINAS - A322	74 Oficina	08 Cómputo	TECLADO - KEYBOARD	740895003178	13/07/2017	REGULAR	ACTIVO
13418	SEDE CENTRAL - OGEI - OFICINAS - A322	74 Oficina	08 Cómputo	TECLADO - KEYBOARD	740895003179	13/07/2017	REGULAR	ACTIVO
13419	SEDE CENTRAL - OGEI - OFICINAS - A322	74 Oficina	08 Cómputo	TECLADO - KEYBOARD	740895003180	13/07/2017	REGULAR	ACTIVO
13420	SEDE CENTRAL - OGEI - OFICINAS - A322	74 Oficina	08 Cómputo	TECLADO - KEYBOARD	740895003181	13/07/2017	REGULAR	ACTIVO
13421	SEDE CENTRAL - OGEI - OFICINAS - A322	74 Oficina	08 Cómputo	TECLADO - KEYBOARD	740895003182	13/07/2017	REGULAR	ACTIVO
13422	SEDE CENTRAL - OGEI - OFICINAS - A322	74 Oficina	08 Cómputo	TECLADO - KEYBOARD	740895003183	13/07/2017	REGULAR	ACTIVO
13423	SEDE CENTRAL - OGEI - OFICINAS - A322	74 Oficina	08 Cómputo	TECLADO - KEYBOARD	740895003184	13/07/2017	REGULAR	ACTIVO
13424	SEDE CENTRAL - OGEI - OFICINAS - A322	74 Oficina	08 Cómputo	TECLADO - KEYBOARD	740895003186	13/07/2017	REGULAR	ACTIVO
13425	SEDE CENTRAL - OGEI - OFICINAS - A322	74 Oficina	08 Cómputo	TECLADO - KEYBOARD	740895003187	13/07/2017	REGULAR	ACTIVO
13426	SEDE CENTRAL - OGEI - OFICINAS - A322	74 Oficina	08 Cómputo	TECLADO - KEYBOARD	740895003188	13/07/2017	REGULAR	ACTIVO
13427	SEDE CENTRAL - OGEI - OFICINAS - A322	74 Oficina	08 Cómputo	TECLADO - KEYBOARD	740895003189	13/07/2017	REGULAR	ACTIVO
13428	SEDE CENTRAL - OGEI - OFICINAS - A322	74 Oficina	08 Cómputo	TECLADO - KEYBOARD	740895003194	13/07/2017	REGULAR	ACTIVO
13429	SEDE CENTRAL - OGEI - OFICINAS - A322	74 Oficina	08 Cómputo	TECLADO - KEYBOARD	740895003195	13/07/2017	REGULAR	ACTIVO
13430	SEDE CENTRAL - OGEI - OFICINAS - A322	74 Oficina	08 Cómputo	TECLADO - KEYBOARD	740895003198	13/07/2017	REGULAR	ACTIVO
13431	SEDE CENTRAL - OGEI - OFICINAS - A322	74 Oficina	08 Cómputo	TECLADO - KEYBOARD	740895003203	13/07/2017	REGULAR	ACTIVO
13432	SEDE CENTRAL - OGEI - OFICINAS - A322	74 Oficina	08 Cómputo	TECLADO - KEYBOARD	740895003204	13/07/2017	REGULAR	ACTIVO
13433	SEDE CENTRAL - OGEI - OFICINAS - A322	74 Oficina	08 Cómputo	TECLADO - KEYBOARD	740895003205	13/07/2017	REGULAR	ACTIVO
13434	SEDE CENTRAL - OGEI - OFICINAS - A322	74 Oficina	08 Cómputo	TECLADO - KEYBOARD	740895003206	13/07/2017	REGULAR	ACTIVO
13435	SEDE CENTRAL - OGEI - OFICINAS - A322	74 Oficina	08 Cómputo	TECLADO - KEYBOARD	740895003207	13/07/2017	REGULAR	ACTIVO
13436	SEDE CENTRAL - OGEI - OFICINAS - A322	74 Oficina	08 Cómputo	TECLADO - KEYBOARD	740895003208	13/07/2017	REGULAR	ACTIVO
13437	SEDE CENTRAL - OGEI - OFICINAS - A322	74 Oficina	08 Cómputo	TECLADO - KEYBOARD	740895003209	13/07/2017	REGULAR	ACTIVO
13438	SEDE CENTRAL - OGEI - OFICINAS - A322	74 Oficina	08 Cómputo	TECLADO - KEYBOARD	740895003210	13/07/2017	REGULAR	ACTIVO
13439	SEDE CENTRAL - OGEI - OFICINAS - A322	74 Oficina	08 Cómputo	TECLADO - KEYBOARD	740895003211	13/07/2017	REGULAR	ACTIVO
13440	SEDE CENTRAL - OGEI - OFICINAS - A322	74 Oficina	08 Cómputo	TECLADO - KEYBOARD	740895003212	13/07/2017	REGULAR	ACTIVO
13441	SEDE CENTRAL - OGEI - OFICINAS - A322	74 Oficina	08 Cómputo	TECLADO - KEYBOARD	740895003213	13/07/2017	REGULAR	ACTIVO
13442	SEDE CENTRAL - OGEI - OFICINAS - A322	74 Oficina	08 Cómputo	TECLADO - KEYBOARD	740895003214	13/07/2017	REGULAR	ACTIVO
13443	SEDE CENTRAL - OGEI - OFICINAS - A322	74 Oficina	08 Cómputo	TECLADO - KEYBOARD	740895003215	13/07/2017	REGULAR	ACTIVO
13444	SEDE CENTRAL - OGEI - OFICINAS - A322	74 Oficina	08 Cómputo	TECLADO - KEYBOARD	740895003216	13/07/2017	REGULAR	ACTIVO
13445	SEDE CENTRAL - OGEI - OFICINAS - A322	74 Oficina	08 Cómputo	TECLADO - KEYBOARD	740895003217	13/07/2017	REGULAR	ACTIVO
13446	SEDE CENTRAL - OGEI - OFICINAS - A322	74 Oficina	08 Cómputo	TECLADO - KEYBOARD	740895003218	13/07/2017	REGULAR	ACTIVO
13447	SEDE CENTRAL - OGEI - OFICINAS - A322	74 Oficina	08 Cómputo	TECLADO - KEYBOARD	740895003222	13/07/2017	REGULAR	ACTIVO
13448	SEDE CENTRAL - OGEI - OFICINAS - A322	74 Oficina	08 Cómputo	TECLADO - KEYBOARD	740895003223	13/07/2017	REGULAR	ACTIVO

MVCS
Por: MENA CAMPOS Antonio FAU 20504743307 hard
Motivo: Doy V° B°
Fecha: 2022/03/18 09:39:43-0500

MVCS
Por: TRUJILLO ANDIA Alex Javier FAU 20504743307 hard
Motivo: Doy V° B°
Fecha: 2022/03/17 19:49:57-0500

SISTEMA ADMINISTRATIVO DE ABASTECIMIENTO
ANEXO 7.4
INVENTARIO PATRIMONIAL DE BIENES MUEBLES

1 Sector: 37 Vivienda, Construcción y Saneamiento.
2 Pliego: 037 Ministerio de Vivienda, Construcción y Saneamiento.
3 Unidad Ejecutora: 001 Ministerio de Vivienda, Construcción y Saneamiento- Adm. General.
4 Fecha Corte: 31/12/2021.

N°	Nombre del Local	Grupo [1]	Clase [2]	Denominación (Del SINABIP)	Código Patrimonial (Númerico)	Fechas de Adquisición	Estado [3]	Condición [4]
13449	SEDE CENTRAL - OGEI - OFICINAS - A322	74 Oficina	08 Cómputo	TECLADO - KEYBOARD	740895003224	13/07/2017	REGULAR	ACTIVO
13450	SEDE CENTRAL - OGEI - OFICINAS - A322	74 Oficina	08 Cómputo	TECLADO - KEYBOARD	740895003227	13/07/2017	REGULAR	ACTIVO
13451	SEDE CENTRAL - OGEI - OFICINAS - A322	74 Oficina	08 Cómputo	TECLADO - KEYBOARD	740895003230	13/07/2017	REGULAR	ACTIVO
13452	SEDE CENTRAL - OGEI - OFICINAS - A322	74 Oficina	08 Cómputo	TECLADO - KEYBOARD	740895003231	13/07/2017	REGULAR	ACTIVO
13453	SEDE CENTRAL - OGEI - OFICINAS - A322	74 Oficina	08 Cómputo	TECLADO - KEYBOARD	740895003232	13/07/2017	REGULAR	ACTIVO
13454	SEDE CENTRAL - OGEI - OFICINAS - A322	74 Oficina	08 Cómputo	TECLADO - KEYBOARD	740895003233	13/07/2017	REGULAR	ACTIVO
13455	SEDE CENTRAL - OGEI - OFICINAS - A322	74 Oficina	08 Cómputo	TECLADO - KEYBOARD	740895003235	13/07/2017	REGULAR	ACTIVO
13456	SEDE CENTRAL - OGEI - OFICINAS - A322	74 Oficina	08 Cómputo	TECLADO - KEYBOARD	740895003236	13/07/2017	REGULAR	ACTIVO
13457	SEDE CENTRAL - OGEI - OFICINAS - A322	74 Oficina	08 Cómputo	TECLADO - KEYBOARD	740895003237	13/07/2017	REGULAR	ACTIVO
13458	SEDE CENTRAL - OGEI - OFICINAS - A322	74 Oficina	08 Cómputo	TECLADO - KEYBOARD	740895003238	13/07/2017	REGULAR	ACTIVO
13459	SEDE CENTRAL - OGEI - OFICINAS - A322	74 Oficina	08 Cómputo	TECLADO - KEYBOARD	740895003241	13/07/2017	REGULAR	ACTIVO
13460	SEDE CENTRAL - OGEI - OFICINAS - A322	74 Oficina	08 Cómputo	TECLADO - KEYBOARD	740895003242	13/07/2017	REGULAR	ACTIVO
13461	SEDE CENTRAL - OGEI - OFICINAS - A322	74 Oficina	08 Cómputo	TECLADO - KEYBOARD	740895003243	13/07/2017	REGULAR	ACTIVO
13462	SEDE CENTRAL - OGEI - OFICINAS - A322	74 Oficina	08 Cómputo	TECLADO - KEYBOARD	740895003249	13/07/2017	REGULAR	ACTIVO
13463	SEDE CENTRAL - OGEI - OFICINAS - A322	74 Oficina	08 Cómputo	TECLADO - KEYBOARD	740895003250	13/07/2017	REGULAR	ACTIVO
13464	SEDE CENTRAL - OGEI - OFICINAS - A322	74 Oficina	08 Cómputo	TECLADO - KEYBOARD	740895003251	13/07/2017	REGULAR	ACTIVO
13465	SEDE CENTRAL - OGEI - OFICINAS - A322	74 Oficina	08 Cómputo	TECLADO - KEYBOARD	740895003253	13/07/2017	REGULAR	ACTIVO
13466	SEDE CENTRAL - OGEI - OFICINAS - A322	74 Oficina	08 Cómputo	TECLADO - KEYBOARD	740895003254	13/07/2017	REGULAR	ACTIVO
13467	SEDE CENTRAL - OGEI - OFICINAS - A322	74 Oficina	08 Cómputo	TECLADO - KEYBOARD	740895003255	13/07/2017	REGULAR	ACTIVO
13468	SEDE CENTRAL - OGEI - OFICINAS - A322	74 Oficina	08 Cómputo	TECLADO - KEYBOARD	740895003256	13/07/2017	REGULAR	ACTIVO
13469	SEDE CENTRAL - OGEI - OFICINAS - A322	74 Oficina	08 Cómputo	TECLADO - KEYBOARD	740895003257	13/07/2017	REGULAR	ACTIVO
13470	SEDE CENTRAL - OGEI - OFICINAS - A322	74 Oficina	08 Cómputo	TECLADO - KEYBOARD	740895003258	13/07/2017	REGULAR	ACTIVO
13471	SEDE CENTRAL - OGEI - OFICINAS - A322	74 Oficina	08 Cómputo	TECLADO - KEYBOARD	740895003259	13/07/2017	REGULAR	ACTIVO
13472	SEDE CENTRAL - OGEI - OFICINAS - A322	74 Oficina	08 Cómputo	TECLADO - KEYBOARD	740895003260	13/07/2017	REGULAR	ACTIVO
13473	SEDE CENTRAL - OGEI - OFICINAS - A322	74 Oficina	08 Cómputo	TECLADO - KEYBOARD	740895003261	13/07/2017	REGULAR	ACTIVO
13474	SEDE CENTRAL - OGEI - OFICINAS - A322	74 Oficina	08 Cómputo	TECLADO - KEYBOARD	740895003262	13/07/2017	REGULAR	ACTIVO
13475	SEDE CENTRAL - OGEI - OFICINAS - A322	74 Oficina	08 Cómputo	TECLADO - KEYBOARD	740895003263	13/07/2017	REGULAR	ACTIVO
13476	SEDE CENTRAL - OGEI - OFICINAS - A322	74 Oficina	08 Cómputo	TECLADO - KEYBOARD	740895003265	13/07/2017	REGULAR	ACTIVO
13477	SEDE CENTRAL - OGEI - OFICINAS - A322	74 Oficina	08 Cómputo	TECLADO - KEYBOARD	740895003268	13/07/2017	REGULAR	ACTIVO
13478	SEDE CENTRAL - OGEI - OFICINAS - A322	74 Oficina	08 Cómputo	TECLADO - KEYBOARD	740895003269	13/07/2017	REGULAR	ACTIVO
13479	SEDE CENTRAL - OGEI - OFICINAS - A322	74 Oficina	08 Cómputo	TECLADO - KEYBOARD	740895003270	13/07/2017	REGULAR	ACTIVO
13480	SEDE CENTRAL - OGEI - OFICINAS - A322	74 Oficina	08 Cómputo	TECLADO - KEYBOARD	740895003272	13/07/2017	REGULAR	ACTIVO
13481	SEDE CENTRAL - OGEI - OFICINAS - A322	74 Oficina	08 Cómputo	TECLADO - KEYBOARD	740895003273	13/07/2017	REGULAR	ACTIVO
13482	SEDE CENTRAL - OGEI - OFICINAS - A322	74 Oficina	08 Cómputo	TECLADO - KEYBOARD	740895003274	13/07/2017	REGULAR	ACTIVO
13483	SEDE CENTRAL - OGEI - OFICINAS - A322	74 Oficina	08 Cómputo	TECLADO - KEYBOARD	740895003276	13/07/2017	REGULAR	ACTIVO
13484	SEDE CENTRAL - OGEI - OFICINAS - A322	74 Oficina	08 Cómputo	TECLADO - KEYBOARD	740895003277	13/07/2017	REGULAR	ACTIVO
13485	SEDE CENTRAL - OGEI - OFICINAS - A322	74 Oficina	08 Cómputo	TECLADO - KEYBOARD	740895003278	13/07/2017	REGULAR	ACTIVO
13486	SEDE CENTRAL - OGEI - OFICINAS - A322	74 Oficina	08 Cómputo	TECLADO - KEYBOARD	740895003279	13/07/2017	REGULAR	ACTIVO
13487	SEDE CENTRAL - OGEI - OFICINAS - A322	74 Oficina	08 Cómputo	TECLADO - KEYBOARD	740895003281	13/07/2017	REGULAR	ACTIVO
13488	SEDE CENTRAL - OGEI - OFICINAS - A322	74 Oficina	08 Cómputo	TECLADO - KEYBOARD	740895003283	13/07/2017	REGULAR	ACTIVO
13489	SEDE CENTRAL - OGEI - OFICINAS - A322	74 Oficina	08 Cómputo	TECLADO - KEYBOARD	740895003284	13/07/2017	REGULAR	ACTIVO
13490	SEDE CENTRAL - OGEI - OFICINAS - A322	74 Oficina	08 Cómputo	TECLADO - KEYBOARD	740895003285	13/07/2017	REGULAR	ACTIVO
13491	SEDE CENTRAL - OGEI - OFICINAS - A322	74 Oficina	08 Cómputo	TECLADO - KEYBOARD	740895003286	13/07/2017	REGULAR	ACTIVO
13492	SEDE CENTRAL - OGEI - OFICINAS - A322	74 Oficina	08 Cómputo	TECLADO - KEYBOARD	740895003287	13/07/2017	REGULAR	ACTIVO
13493	SEDE CENTRAL - OGEI - OFICINAS - A322	74 Oficina	08 Cómputo	TECLADO - KEYBOARD	740895003288	13/07/2017	REGULAR	ACTIVO
13494	SEDE CENTRAL - OGEI - OFICINAS - A322	74 Oficina	08 Cómputo	TECLADO - KEYBOARD	740895003289	13/07/2017	REGULAR	ACTIVO
13495	SEDE CENTRAL - OGEI - OFICINAS - A322	74 Oficina	08 Cómputo	TECLADO - KEYBOARD	740895003290	13/07/2017	REGULAR	ACTIVO
13496	SEDE CENTRAL - OGEI - OFICINAS - A322	74 Oficina	08 Cómputo	TECLADO - KEYBOARD	740895003291	13/07/2017	REGULAR	ACTIVO
13497	SEDE CENTRAL - OGEI - OFICINAS - A322	74 Oficina	08 Cómputo	TECLADO - KEYBOARD	740895003292	13/07/2017	REGULAR	ACTIVO
13498	SEDE CENTRAL - OGEI - OFICINAS - A322	74 Oficina	08 Cómputo	TECLADO - KEYBOARD	740895003293	13/07/2017	REGULAR	ACTIVO
13499	SEDE CENTRAL - OGEI - OFICINAS - A322	74 Oficina	08 Cómputo	TECLADO - KEYBOARD	740895003294	13/07/2017	REGULAR	ACTIVO
13500	SEDE CENTRAL - OGEI - OFICINAS - A322	74 Oficina	08 Cómputo	TECLADO - KEYBOARD	740895003295	13/07/2017	REGULAR	ACTIVO
13501	SEDE CENTRAL - OGEI - OFICINAS - A322	74 Oficina	08 Cómputo	TECLADO - KEYBOARD	740895003296	13/07/2017	REGULAR	ACTIVO
13502	SEDE CENTRAL - OGEI - OFICINAS - A322	74 Oficina	08 Cómputo	TECLADO - KEYBOARD	740895003297	13/07/2017	REGULAR	ACTIVO
13503	SEDE CENTRAL - OGEI - OFICINAS - A322	74 Oficina	08 Cómputo	TECLADO - KEYBOARD	740895003298	13/07/2017	REGULAR	ACTIVO
13504	SEDE CENTRAL - OGEI - OFICINAS - A322	74 Oficina	08 Cómputo	TECLADO - KEYBOARD	740895003299	13/07/2017	REGULAR	ACTIVO
13505	SEDE CENTRAL - OGEI - OFICINAS - A322	74 Oficina	08 Cómputo	TECLADO - KEYBOARD	740895003300	13/07/2017	REGULAR	ACTIVO
13506	SEDE CENTRAL - OGEI - OFICINAS - A322	74 Oficina	08 Cómputo	TECLADO - KEYBOARD	740895003301	13/07/2017	REGULAR	ACTIVO
13507	SEDE CENTRAL - OGEI - OFICINAS - A322	74 Oficina	08 Cómputo	TECLADO - KEYBOARD	740895003302	13/07/2017	REGULAR	ACTIVO
13508	SEDE CENTRAL - OGEI - OFICINAS - A322	74 Oficina	08 Cómputo	TECLADO - KEYBOARD	740895003303	13/07/2017	REGULAR	ACTIVO
13509	SEDE CENTRAL - OGEI - OFICINAS - A322	74 Oficina	08 Cómputo	TECLADO - KEYBOARD	740895003304	13/07/2017	REGULAR	ACTIVO
13510	SEDE CENTRAL - OGEI - OFICINAS - A322	74 Oficina	08 Cómputo	TECLADO - KEYBOARD	740895003306	13/07/2017	REGULAR	ACTIVO
13511	SEDE CENTRAL - OGEI - OFICINAS - A322	74 Oficina	08 Cómputo	TECLADO - KEYBOARD	740895003307	13/07/2017	REGULAR	ACTIVO
13512	SEDE CENTRAL - OGEI - OFICINAS - A322	74 Oficina	08 Cómputo	TECLADO - KEYBOARD	740895003308	13/07/2017	REGULAR	ACTIVO
13513	SEDE CENTRAL - OGEI - OFICINAS - A322	74 Oficina	08 Cómputo	TECLADO - KEYBOARD	740895003310	13/07/2017	REGULAR	ACTIVO
13514	SEDE CENTRAL - OGEI - OFICINAS - A322	74 Oficina	08 Cómputo	TECLADO - KEYBOARD	740895003311	13/07/2017	REGULAR	ACTIVO
13515	SEDE CENTRAL - OGEI - OFICINAS - A322	74 Oficina	08 Cómputo	TECLADO - KEYBOARD	740895003312	13/07/2017	REGULAR	ACTIVO
13516	SEDE CENTRAL - OGEI - OFICINAS - A322	74 Oficina	08 Cómputo	TECLADO - KEYBOARD	740895003313	13/07/2017	REGULAR	ACTIVO
13517	SEDE CENTRAL - OGEI - OFICINAS - A322	74 Oficina	08 Cómputo	TECLADO - KEYBOARD	740895003315	13/07/2017	REGULAR	ACTIVO
13518	SEDE CENTRAL - OGEI - OFICINAS - A322	74 Oficina	08 Cómputo	TECLADO - KEYBOARD	740895003316	13/07/2017	REGULAR	ACTIVO
13519	SEDE CENTRAL - OGEI - OFICINAS - A322	74 Oficina	08 Cómputo	TECLADO - KEYBOARD	740895003317	13/07/2017	REGULAR	ACTIVO
13520	SEDE CENTRAL - OGEI - OFICINAS - A322	74 Oficina	08 Cómputo	TECLADO - KEYBOARD	740895003318	13/07/2017	REGULAR	ACTIVO
13521	SEDE CENTRAL - OGEI - OFICINAS - A322	74 Oficina	08 Cómputo	TECLADO - KEYBOARD	740895003320	13/07/2017	REGULAR	ACTIVO
13522	SEDE CENTRAL - OGEI - OFICINAS - A322	74 Oficina	08 Cómputo	TECLADO - KEYBOARD	740895003324	13/07/2017	REGULAR	ACTIVO
13523	SEDE CENTRAL - OGEI - OFICINAS - A322	74 Oficina	08 Cómputo	TECLADO - KEYBOARD	740895003329	13/07/2017	REGULAR	ACTIVO
13524	SEDE CENTRAL - OGEI - OFICINAS - A322	74 Oficina	08 Cómputo	TECLADO - KEYBOARD	740895003330	13/07/2017	REGULAR	ACTIVO
13525	SEDE CENTRAL - OGEI - OFICINAS - A322	74 Oficina	08 Cómputo	TECLADO - KEYBOARD	740895003331	13/07/2017	REGULAR	ACTIVO
13526	SEDE CENTRAL - OGEI - OFICINAS - A322	74 Oficina	08 Cómputo	TECLADO - KEYBOARD	740895003332	13/07/2017	REGULAR	ACTIVO
13527	SEDE CENTRAL - OGEI - OFICINAS - A322	74 Oficina	08 Cómputo	TECLADO - KEYBOARD	740895003333	13/07/2017	REGULAR	ACTIVO
13528	SEDE CENTRAL - OGEI - OFICINAS - A322	74 Oficina	08 Cómputo	TECLADO - KEYBOARD	740895003334	13/07/2017	REGULAR	ACTIVO
13529	SEDE CENTRAL - OGEI - OFICINAS - A322	74 Oficina	08 Cómputo	TECLADO - KEYBOARD	740895003335	13/07/2017	REGULAR	ACTIVO
13530	SEDE CENTRAL - OGEI - OFICINAS - A322	74 Oficina	08 Cómputo	TECLADO - KEYBOARD	740895003336	13/07/2017	REGULAR	ACTIVO

MVCS
Por: MENA CAMPOS Antonio FAU 20504743307 hard
Motivo: Doy V° B°
Fecha: 2022/03/18 09:39:43-0500

MVCS
Por: TRUJILLO ANDIA Alex Javier FAU 20504743307 hard
Motivo: Doy V° B°
Fecha: 2022/03/17 19:49:57-0500

SISTEMA ADMINISTRATIVO DE ABASTECIMIENTO
ANEXO 7.4
INVENTARIO PATRIMONIAL DE BIENES MUEBLES

1 Sector: 37 Vivienda, Construcción y Saneamiento.
2 Pliego: 037 Ministerio de Vivienda, Construcción y Saneamiento.
3 Unidad Ejecutora: 001 Ministerio de Vivienda, Construcción y Saneamiento- Adm. General.
4 Fecha Corte: 31/12/2021.

N°	Nombre del Local	Grupo [1]	Clase [2]	Denominación (Del SINABIP)	Código Patrimonial (Númerico)	Fechas de Adquisición	Estado [3]	Condición [4]
13531	SEDE CENTRAL - OGEI - OFICINAS - A322	74 Oficina	08 Cómputo	TECLADO - KEYBOARD	740895003337	13/07/2017	REGULAR	ACTIVO
13532	SEDE CENTRAL - OGEI - OFICINAS - A322	74 Oficina	08 Cómputo	TECLADO - KEYBOARD	740895003338	13/07/2017	REGULAR	ACTIVO
13533	SEDE CENTRAL - OGEI - OFICINAS - A322	74 Oficina	08 Cómputo	TECLADO - KEYBOARD	740895003339	13/07/2017	REGULAR	ACTIVO
13534	SEDE CENTRAL - OGEI - OFICINAS - A322	74 Oficina	08 Cómputo	TECLADO - KEYBOARD	740895003340	13/07/2017	REGULAR	ACTIVO
13535	SEDE CENTRAL - OGEI - OFICINAS - A322	74 Oficina	08 Cómputo	TECLADO - KEYBOARD	740895003341	13/07/2017	REGULAR	ACTIVO
13536	SEDE CENTRAL - OGEI - OFICINAS - A322	74 Oficina	08 Cómputo	TECLADO - KEYBOARD	740895003342	13/07/2017	REGULAR	ACTIVO
13537	SEDE CENTRAL - OGEI - OFICINAS - A322	74 Oficina	08 Cómputo	TECLADO - KEYBOARD	740895003343	13/07/2017	REGULAR	ACTIVO
13538	SEDE CENTRAL - OGEI - OFICINAS - A322	74 Oficina	08 Cómputo	TECLADO - KEYBOARD	740895003346	13/07/2017	REGULAR	ACTIVO
13539	SEDE CENTRAL - OGEI - OFICINAS - A322	74 Oficina	08 Cómputo	TECLADO - KEYBOARD	740895003350	13/07/2017	REGULAR	ACTIVO
13540	SEDE CENTRAL - OGEI - OFICINAS - A322	74 Oficina	08 Cómputo	TECLADO - KEYBOARD	740895003351	13/07/2017	REGULAR	ACTIVO
13541	SEDE CENTRAL - OGEI - OFICINAS - A322	74 Oficina	08 Cómputo	TECLADO - KEYBOARD	740895003353	13/07/2017	REGULAR	ACTIVO
13542	SEDE CENTRAL - OGEI - OFICINAS - A322	74 Oficina	08 Cómputo	TECLADO - KEYBOARD	740895003354	13/07/2017	REGULAR	ACTIVO
13543	SEDE CENTRAL - OGEI - OFICINAS - A322	74 Oficina	08 Cómputo	TECLADO - KEYBOARD	740895003355	13/07/2017	REGULAR	ACTIVO
13544	SEDE CENTRAL - OGEI - OFICINAS - A322	74 Oficina	08 Cómputo	TECLADO - KEYBOARD	740895003356	13/07/2017	REGULAR	ACTIVO
13545	SEDE CENTRAL - OGEI - OFICINAS - A322	74 Oficina	08 Cómputo	TECLADO - KEYBOARD	740895003357	13/07/2017	REGULAR	ACTIVO
13546	SEDE CENTRAL - OGEI - OFICINAS - A322	74 Oficina	08 Cómputo	TECLADO - KEYBOARD	740895003358	13/07/2017	REGULAR	ACTIVO
13547	SEDE CENTRAL - OGEI - OFICINAS - A322	74 Oficina	08 Cómputo	TECLADO - KEYBOARD	740895003359	13/07/2017	REGULAR	ACTIVO
13548	SEDE CENTRAL - OGEI - OFICINAS - A322	74 Oficina	08 Cómputo	TECLADO - KEYBOARD	740895003360	13/07/2017	REGULAR	ACTIVO
13549	SEDE CENTRAL - OGEI - OFICINAS - A322	74 Oficina	08 Cómputo	TECLADO - KEYBOARD	740895003361	13/07/2017	REGULAR	ACTIVO
13550	SEDE CENTRAL - OGEI - OFICINAS - A322	74 Oficina	08 Cómputo	TECLADO - KEYBOARD	740895003616	30/11/2018	BUENO	ACTIVO
13551	SEDE CENTRAL - OGEI - OFICINAS - A322	74 Oficina	08 Cómputo	TECLADO - KEYBOARD	740895003617	30/11/2018	BUENO	ACTIVO
13552	SEDE CENTRAL - OGEI - OFICINAS - A322	74 Oficina	08 Cómputo	TECLADO - KEYBOARD	740895003618	30/11/2018	BUENO	ACTIVO
13553	SEDE CENTRAL - OGEI - OFICINAS - A322	74 Oficina	08 Cómputo	TECLADO - KEYBOARD	740895003619	30/11/2018	BUENO	ACTIVO
13554	SEDE CENTRAL - OGEI - OFICINAS - A322	74 Oficina	08 Cómputo	TECLADO - KEYBOARD	740895003620	30/11/2018	BUENO	ACTIVO
13555	SEDE CENTRAL - OGEI - OFICINAS - A322	74 Oficina	08 Cómputo	TECLADO - KEYBOARD	740895003621	30/11/2018	BUENO	ACTIVO
13556	SEDE CENTRAL - OGEI - OFICINAS - A322	74 Oficina	08 Cómputo	TECLADO - KEYBOARD	740895003622	30/11/2018	BUENO	ACTIVO
13557	SEDE CENTRAL - OGEI - OFICINAS - A322	74 Oficina	08 Cómputo	TECLADO - KEYBOARD	740895003623	30/11/2018	BUENO	ACTIVO
13558	SEDE CENTRAL - OGEI - OFICINAS - A322	74 Oficina	08 Cómputo	TECLADO - KEYBOARD	740895003624	30/11/2018	BUENO	ACTIVO
13559	SEDE CENTRAL - OGEI - OFICINAS - A322	74 Oficina	08 Cómputo	TECLADO - KEYBOARD	740895003626	30/11/2018	BUENO	ACTIVO
13560	SEDE CENTRAL - OGEI - OFICINAS - A322	74 Oficina	08 Cómputo	TECLADO - KEYBOARD	740895003627	30/11/2018	BUENO	ACTIVO
13561	SEDE CENTRAL - OGEI - OFICINAS - A322	74 Oficina	08 Cómputo	TECLADO - KEYBOARD	740895003628	30/11/2018	BUENO	ACTIVO
13562	SEDE CENTRAL - OGEI - OFICINAS - A322	74 Oficina	08 Cómputo	TECLADO - KEYBOARD	740895003630	30/11/2018	BUENO	ACTIVO
13563	SEDE CENTRAL - OGEI - OFICINAS - A322	74 Oficina	08 Cómputo	TECLADO - KEYBOARD	740895003631	30/11/2018	BUENO	ACTIVO
13564	SEDE CENTRAL - OGEI - OFICINAS - A322	74 Oficina	08 Cómputo	TECLADO - KEYBOARD	740895003633	30/11/2018	BUENO	ACTIVO
13565	SEDE CENTRAL - OGEI - OFICINAS - A322	74 Oficina	08 Cómputo	TECLADO - KEYBOARD	740895003928	15/10/2020	BUENO	ACTIVO
13566	SEDE CENTRAL - OGEI - OFICINAS - A322	74 Oficina	08 Cómputo	TECLADO - KEYBOARD	740895003929	15/10/2020	BUENO	ACTIVO
13567	SEDE CENTRAL - OGEI - OFICINAS - A322	74 Oficina	08 Cómputo	TECLADO - KEYBOARD	740895003930	15/10/2020	BUENO	ACTIVO
13568	SEDE CENTRAL - OGEI - OFICINAS - A322	74 Oficina	08 Cómputo	TECLADO - KEYBOARD	740895003931	15/10/2020	BUENO	ACTIVO
13569	SEDE CENTRAL - OGEI - OFICINAS - A322	74 Oficina	08 Cómputo	TECLADO - KEYBOARD	740895003932	15/10/2020	BUENO	ACTIVO
13570	SEDE CENTRAL - OGEI - OFICINAS - A322	74 Oficina	08 Cómputo	TECLADO - KEYBOARD	740895003933	15/10/2020	BUENO	ACTIVO
13571	SEDE CENTRAL - OGEI - OFICINAS - A322	74 Oficina	08 Cómputo	TECLADO - KEYBOARD	740895003934	15/10/2020	BUENO	ACTIVO
13572	SEDE CENTRAL - OGEI - OFICINAS - A322	74 Oficina	08 Cómputo	TECLADO - KEYBOARD	740895003935	15/10/2020	BUENO	ACTIVO
13573	SEDE CENTRAL - OGEI - OFICINAS - A322	74 Oficina	08 Cómputo	TECLADO - KEYBOARD	740895003936	15/10/2020	BUENO	ACTIVO
13574	SEDE CENTRAL - OGEI - OFICINAS - A322	74 Oficina	08 Cómputo	TECLADO - KEYBOARD	740895003456	14/12/2017	REGULAR	ACTIVO
13575	SEDE CENTRAL - OGEI - OFICINAS - A322	74 Oficina	08 Cómputo	TECLADO - KEYBOARD	740895003457	14/12/2017	REGULAR	ACTIVO
13576	SEDE CENTRAL - OGEI - OFICINAS - A322	74 Oficina	08 Cómputo	TECLADO - KEYBOARD	740895003458	14/12/2017	REGULAR	ACTIVO
13577	SEDE CENTRAL - OGEI - OFICINAS - A322	74 Oficina	08 Cómputo	TECLADO - KEYBOARD	740895003459	14/12/2017	REGULAR	ACTIVO
13578	SEDE CENTRAL - OGEI - OFICINAS - A322	74 Oficina	08 Cómputo	TECLADO - KEYBOARD	740895003460	14/12/2017	REGULAR	ACTIVO
13579	SEDE CENTRAL - OGEI - OFICINAS - A322	74 Oficina	08 Cómputo	TECLADO - KEYBOARD	740895003461	14/12/2017	REGULAR	ACTIVO
13580	SEDE CENTRAL - OGEI - OFICINAS - A322	95 Telecomunicaciones	22 Equipo	TELEFONO	952282870572	30/12/2017	REGULAR	ACTIVO
13581	SEDE CENTRAL - OGEI - OFICINAS - A322	95 Telecomunicaciones	22 Equipo	TELEFONO	952282870573	30/12/2017	REGULAR	ACTIVO
13582	SEDE CENTRAL - OGEI - OFICINAS - A322	95 Telecomunicaciones	22 Equipo	TELEFONO CELULAR	952283250041	30/09/2017	REGULAR	ACTIVO
13583	SEDE CENTRAL - OGEI - OFICINAS - A322	95 Telecomunicaciones	22 Equipo	TELEVISOR LCD	952285830019	07/12/2017	REGULAR	ACTIVO
13584	SEDE CENTRAL - OGEI - OFICINAS - A322	95 Telecomunicaciones	22 Equipo	TELEVISOR LCD	952285830020	07/12/2017	REGULAR	ACTIVO
13585	SEDE CENTRAL - OGEI - OFICINAS - A322	95 Telecomunicaciones	22 Equipo	TELEVISOR LCD	952285830021	07/12/2017	REGULAR	ACTIVO
13586	SEDE CENTRAL - OGEI - OFICINAS - A322	74 Oficina	08 Cómputo	UNIDAD CENTRAL DE PROCESO - CPU	740899502890	13/07/2017	REGULAR	ACTIVO
13587	SEDE CENTRAL - OGEI - OFICINAS - A322	74 Oficina	08 Cómputo	UNIDAD CENTRAL DE PROCESO - CPU	740899502891	13/07/2017	REGULAR	ACTIVO
13588	SEDE CENTRAL - OGEI - OFICINAS - A322	74 Oficina	08 Cómputo	UNIDAD CENTRAL DE PROCESO - CPU	740899502892	13/07/2017	REGULAR	ACTIVO
13589	SEDE CENTRAL - OGEI - OFICINAS - A322	74 Oficina	08 Cómputo	UNIDAD CENTRAL DE PROCESO - CPU	740899502893	13/07/2017	REGULAR	ACTIVO
13590	SEDE CENTRAL - OGEI - OFICINAS - A322	74 Oficina	08 Cómputo	UNIDAD CENTRAL DE PROCESO - CPU	740899502894	13/07/2017	REGULAR	ACTIVO
13591	SEDE CENTRAL - OGEI - OFICINAS - A322	74 Oficina	08 Cómputo	UNIDAD CENTRAL DE PROCESO - CPU	740899502895	13/07/2017	REGULAR	ACTIVO
13592	SEDE CENTRAL - OGEI - OFICINAS - A322	74 Oficina	08 Cómputo	UNIDAD CENTRAL DE PROCESO - CPU	740899502896	13/07/2017	REGULAR	ACTIVO
13593	SEDE CENTRAL - OGEI - OFICINAS - A322	74 Oficina	08 Cómputo	UNIDAD CENTRAL DE PROCESO - CPU	740899502898	13/07/2017	REGULAR	ACTIVO
13594	SEDE CENTRAL - OGEI - OFICINAS - A322	74 Oficina	08 Cómputo	UNIDAD CENTRAL DE PROCESO - CPU	740899502899	13/07/2017	REGULAR	ACTIVO
13595	SEDE CENTRAL - OGEI - OFICINAS - A322	74 Oficina	08 Cómputo	UNIDAD CENTRAL DE PROCESO - CPU	740899502900	13/07/2017	REGULAR	ACTIVO
13596	SEDE CENTRAL - OGEI - OFICINAS - A322	74 Oficina	08 Cómputo	UNIDAD CENTRAL DE PROCESO - CPU	740899502901	13/07/2017	REGULAR	ACTIVO
13597	SEDE CENTRAL - OGEI - OFICINAS - A322	74 Oficina	08 Cómputo	UNIDAD CENTRAL DE PROCESO - CPU	740899502902	13/07/2017	REGULAR	ACTIVO
13598	SEDE CENTRAL - OGEI - OFICINAS - A322	74 Oficina	08 Cómputo	UNIDAD CENTRAL DE PROCESO - CPU	740899502903	13/07/2017	REGULAR	ACTIVO
13599	SEDE CENTRAL - OGEI - OFICINAS - A322	74 Oficina	08 Cómputo	UNIDAD CENTRAL DE PROCESO - CPU	740899502904	13/07/2017	REGULAR	ACTIVO
13600	SEDE CENTRAL - OGEI - OFICINAS - A322	74 Oficina	08 Cómputo	UNIDAD CENTRAL DE PROCESO - CPU	740899502905	13/07/2017	REGULAR	ACTIVO
13601	SEDE CENTRAL - OGEI - OFICINAS - A322	74 Oficina	08 Cómputo	UNIDAD CENTRAL DE PROCESO - CPU	740899502907	13/07/2017	REGULAR	ACTIVO
13602	SEDE CENTRAL - OGEI - OFICINAS - A322	74 Oficina	08 Cómputo	UNIDAD CENTRAL DE PROCESO - CPU	740899502908	13/07/2017	REGULAR	ACTIVO
13603	SEDE CENTRAL - OGEI - OFICINAS - A322	74 Oficina	08 Cómputo	UNIDAD CENTRAL DE PROCESO - CPU	740899502909	13/07/2017	REGULAR	ACTIVO
13604	SEDE CENTRAL - OGEI - OFICINAS - A322	74 Oficina	08 Cómputo	UNIDAD CENTRAL DE PROCESO - CPU	740899502910	13/07/2017	REGULAR	ACTIVO
13605	SEDE CENTRAL - OGEI - OFICINAS - A322	74 Oficina	08 Cómputo	UNIDAD CENTRAL DE PROCESO - CPU	740899502915	13/07/2017	REGULAR	ACTIVO
13606	SEDE CENTRAL - OGEI - OFICINAS - A322	74 Oficina	08 Cómputo	UNIDAD CENTRAL DE PROCESO - CPU	740899502916	13/07/2017	REGULAR	ACTIVO
13607	SEDE CENTRAL - OGEI - OFICINAS - A322	74 Oficina	08 Cómputo	UNIDAD CENTRAL DE PROCESO - CPU	740899502919	13/07/2017	REGULAR	ACTIVO
13608	SEDE CENTRAL - OGEI - OFICINAS - A322	74 Oficina	08 Cómputo	UNIDAD CENTRAL DE PROCESO - CPU	740899502923	13/07/2017	REGULAR	ACTIVO
13609	SEDE CENTRAL - OGEI - OFICINAS - A322	74 Oficina	08 Cómputo	UNIDAD CENTRAL DE PROCESO - CPU	740899502924	13/07/2017	REGULAR	ACTIVO
13610	SEDE CENTRAL - OGEI - OFICINAS - A322	74 Oficina	08 Cómputo	UNIDAD CENTRAL DE PROCESO - CPU	740899502925	13/07/2017	REGULAR	ACTIVO
13611	SEDE CENTRAL - OGEI - OFICINAS - A322	74 Oficina	08 Cómputo	UNIDAD CENTRAL DE PROCESO - CPU	740899502926	13/07/2017	REGULAR	ACTIVO
13612	SEDE CENTRAL - OGEI - OFICINAS - A322	74 Oficina	08 Cómputo	UNIDAD CENTRAL DE PROCESO - CPU	740899502927	13/07/2017	REGULAR	ACTIVO

MVCS
Por: MENA CAMPOS Antonio FAU 20504743307 hard
Motivo: Doy V° B°
Fecha: 2022/03/18 09:39:43-0500

MVCS
Por: TRUJILLO ANDIA Alex Javier FAU 20504743307 hard
Motivo: Doy V° B°
Fecha: 2022/03/17 19:49:57-0500

SISTEMA ADMINISTRATIVO DE ABASTECIMIENTO
ANEXO 7.4
INVENTARIO PATRIMONIAL DE BIENES MUEBLES

1 Sector: 37 Vivienda, Construcción y Saneamiento.
2 Pliego: 037 Ministerio de Vivienda, Construcción y Saneamiento.
3 Unidad Ejecutora: 001 Ministerio de Vivienda, Construcción y Saneamiento- Adm. General.
4 Fecha Corte: 31/12/2021.

N°	Nombre del Local	Grupo [1]	Clase [2]	Denominación (Del SINABIP)	Código Patrimonial (Númerico)	Fechas de Adquisición	Estado [3]	Condición [4]
13613	SEDE CENTRAL - OGEI - OFICINAS - A322	74 Oficina	08 Cómputo	UNIDAD CENTRAL DE PROCESO - CPU	740899502928	13/07/2017	REGULAR	ACTIVO
13614	SEDE CENTRAL - OGEI - OFICINAS - A322	74 Oficina	08 Cómputo	UNIDAD CENTRAL DE PROCESO - CPU	740899502929	13/07/2017	REGULAR	ACTIVO
13615	SEDE CENTRAL - OGEI - OFICINAS - A322	74 Oficina	08 Cómputo	UNIDAD CENTRAL DE PROCESO - CPU	740899502930	13/07/2017	REGULAR	ACTIVO
13616	SEDE CENTRAL - OGEI - OFICINAS - A322	74 Oficina	08 Cómputo	UNIDAD CENTRAL DE PROCESO - CPU	740899502931	13/07/2017	REGULAR	ACTIVO
13617	SEDE CENTRAL - OGEI - OFICINAS - A322	74 Oficina	08 Cómputo	UNIDAD CENTRAL DE PROCESO - CPU	740899502932	13/07/2017	REGULAR	ACTIVO
13618	SEDE CENTRAL - OGEI - OFICINAS - A322	74 Oficina	08 Cómputo	UNIDAD CENTRAL DE PROCESO - CPU	740899502933	13/07/2017	REGULAR	ACTIVO
13619	SEDE CENTRAL - OGEI - OFICINAS - A322	74 Oficina	08 Cómputo	UNIDAD CENTRAL DE PROCESO - CPU	740899502934	13/07/2017	REGULAR	ACTIVO
13620	SEDE CENTRAL - OGEI - OFICINAS - A322	74 Oficina	08 Cómputo	UNIDAD CENTRAL DE PROCESO - CPU	740899502935	13/07/2017	REGULAR	ACTIVO
13621	SEDE CENTRAL - OGEI - OFICINAS - A322	74 Oficina	08 Cómputo	UNIDAD CENTRAL DE PROCESO - CPU	740899502936	13/07/2017	REGULAR	ACTIVO
13622	SEDE CENTRAL - OGEI - OFICINAS - A322	74 Oficina	08 Cómputo	UNIDAD CENTRAL DE PROCESO - CPU	740899502937	13/07/2017	REGULAR	ACTIVO
13623	SEDE CENTRAL - OGEI - OFICINAS - A322	74 Oficina	08 Cómputo	UNIDAD CENTRAL DE PROCESO - CPU	740899502938	13/07/2017	REGULAR	ACTIVO
13624	SEDE CENTRAL - OGEI - OFICINAS - A322	74 Oficina	08 Cómputo	UNIDAD CENTRAL DE PROCESO - CPU	740899502939	13/07/2017	REGULAR	ACTIVO
13625	SEDE CENTRAL - OGEI - OFICINAS - A322	74 Oficina	08 Cómputo	UNIDAD CENTRAL DE PROCESO - CPU	740899502943	13/07/2017	REGULAR	ACTIVO
13626	SEDE CENTRAL - OGEI - OFICINAS - A322	74 Oficina	08 Cómputo	UNIDAD CENTRAL DE PROCESO - CPU	740899502944	13/07/2017	REGULAR	ACTIVO
13627	SEDE CENTRAL - OGEI - OFICINAS - A322	74 Oficina	08 Cómputo	UNIDAD CENTRAL DE PROCESO - CPU	740899502948	13/07/2017	REGULAR	ACTIVO
13628	SEDE CENTRAL - OGEI - OFICINAS - A322	74 Oficina	08 Cómputo	UNIDAD CENTRAL DE PROCESO - CPU	740899502949	13/07/2017	REGULAR	ACTIVO
13629	SEDE CENTRAL - OGEI - OFICINAS - A322	74 Oficina	08 Cómputo	UNIDAD CENTRAL DE PROCESO - CPU	740899502951	13/07/2017	REGULAR	ACTIVO
13630	SEDE CENTRAL - OGEI - OFICINAS - A322	74 Oficina	08 Cómputo	UNIDAD CENTRAL DE PROCESO - CPU	740899502952	13/07/2017	REGULAR	ACTIVO
13631	SEDE CENTRAL - OGEI - OFICINAS - A322	74 Oficina	08 Cómputo	UNIDAD CENTRAL DE PROCESO - CPU	740899502953	13/07/2017	REGULAR	ACTIVO
13632	SEDE CENTRAL - OGEI - OFICINAS - A322	74 Oficina	08 Cómputo	UNIDAD CENTRAL DE PROCESO - CPU	740899502954	13/07/2017	REGULAR	ACTIVO
13633	SEDE CENTRAL - OGEI - OFICINAS - A322	74 Oficina	08 Cómputo	UNIDAD CENTRAL DE PROCESO - CPU	740899502956	13/07/2017	REGULAR	ACTIVO
13634	SEDE CENTRAL - OGEI - OFICINAS - A322	74 Oficina	08 Cómputo	UNIDAD CENTRAL DE PROCESO - CPU	740899502958	13/07/2017	REGULAR	ACTIVO
13635	SEDE CENTRAL - OGEI - OFICINAS - A322	74 Oficina	08 Cómputo	UNIDAD CENTRAL DE PROCESO - CPU	740899502961	13/07/2017	REGULAR	ACTIVO
13636	SEDE CENTRAL - OGEI - OFICINAS - A322	74 Oficina	08 Cómputo	UNIDAD CENTRAL DE PROCESO - CPU	740899502962	13/07/2017	REGULAR	ACTIVO
13637	SEDE CENTRAL - OGEI - OFICINAS - A322	74 Oficina	08 Cómputo	UNIDAD CENTRAL DE PROCESO - CPU	740899502963	13/07/2017	REGULAR	ACTIVO
13638	SEDE CENTRAL - OGEI - OFICINAS - A322	74 Oficina	08 Cómputo	UNIDAD CENTRAL DE PROCESO - CPU	740899502964	13/07/2017	REGULAR	ACTIVO
13639	SEDE CENTRAL - OGEI - OFICINAS - A322	74 Oficina	08 Cómputo	UNIDAD CENTRAL DE PROCESO - CPU	740899502965	13/07/2017	REGULAR	ACTIVO
13640	SEDE CENTRAL - OGEI - OFICINAS - A322	74 Oficina	08 Cómputo	UNIDAD CENTRAL DE PROCESO - CPU	740899502969	13/07/2017	REGULAR	ACTIVO
13641	SEDE CENTRAL - OGEI - OFICINAS - A322	74 Oficina	08 Cómputo	UNIDAD CENTRAL DE PROCESO - CPU	740899502970	13/07/2017	REGULAR	ACTIVO
13642	SEDE CENTRAL - OGEI - OFICINAS - A322	74 Oficina	08 Cómputo	UNIDAD CENTRAL DE PROCESO - CPU	740899502971	13/07/2017	REGULAR	ACTIVO
13643	SEDE CENTRAL - OGEI - OFICINAS - A322	74 Oficina	08 Cómputo	UNIDAD CENTRAL DE PROCESO - CPU	740899502972	13/07/2017	REGULAR	ACTIVO
13644	SEDE CENTRAL - OGEI - OFICINAS - A322	74 Oficina	08 Cómputo	UNIDAD CENTRAL DE PROCESO - CPU	740899502974	13/07/2017	REGULAR	ACTIVO
13645	SEDE CENTRAL - OGEI - OFICINAS - A322	74 Oficina	08 Cómputo	UNIDAD CENTRAL DE PROCESO - CPU	740899502976	13/07/2017	REGULAR	ACTIVO
13646	SEDE CENTRAL - OGEI - OFICINAS - A322	74 Oficina	08 Cómputo	UNIDAD CENTRAL DE PROCESO - CPU	740899502977	13/07/2017	REGULAR	ACTIVO
13647	SEDE CENTRAL - OGEI - OFICINAS - A322	74 Oficina	08 Cómputo	UNIDAD CENTRAL DE PROCESO - CPU	740899502978	13/07/2017	REGULAR	ACTIVO
13648	SEDE CENTRAL - OGEI - OFICINAS - A322	74 Oficina	08 Cómputo	UNIDAD CENTRAL DE PROCESO - CPU	740899502979	13/07/2017	REGULAR	ACTIVO
13649	SEDE CENTRAL - OGEI - OFICINAS - A322	74 Oficina	08 Cómputo	UNIDAD CENTRAL DE PROCESO - CPU	740899502980	13/07/2017	REGULAR	ACTIVO
13650	SEDE CENTRAL - OGEI - OFICINAS - A322	74 Oficina	08 Cómputo	UNIDAD CENTRAL DE PROCESO - CPU	740899502981	13/07/2017	REGULAR	ACTIVO
13651	SEDE CENTRAL - OGEI - OFICINAS - A322	74 Oficina	08 Cómputo	UNIDAD CENTRAL DE PROCESO - CPU	740899502982	13/07/2017	REGULAR	ACTIVO
13652	SEDE CENTRAL - OGEI - OFICINAS - A322	74 Oficina	08 Cómputo	UNIDAD CENTRAL DE PROCESO - CPU	740899502983	13/07/2017	REGULAR	ACTIVO
13653	SEDE CENTRAL - OGEI - OFICINAS - A322	74 Oficina	08 Cómputo	UNIDAD CENTRAL DE PROCESO - CPU	740899502984	13/07/2017	REGULAR	ACTIVO
13654	SEDE CENTRAL - OGEI - OFICINAS - A322	74 Oficina	08 Cómputo	UNIDAD CENTRAL DE PROCESO - CPU	740899502986	13/07/2017	REGULAR	ACTIVO
13655	SEDE CENTRAL - OGEI - OFICINAS - A322	74 Oficina	08 Cómputo	UNIDAD CENTRAL DE PROCESO - CPU	740899502989	13/07/2017	REGULAR	ACTIVO
13656	SEDE CENTRAL - OGEI - OFICINAS - A322	74 Oficina	08 Cómputo	UNIDAD CENTRAL DE PROCESO - CPU	740899502990	13/07/2017	REGULAR	ACTIVO
13657	SEDE CENTRAL - OGEI - OFICINAS - A322	74 Oficina	08 Cómputo	UNIDAD CENTRAL DE PROCESO - CPU	740899502991	13/07/2017	REGULAR	ACTIVO
13658	SEDE CENTRAL - OGEI - OFICINAS - A322	74 Oficina	08 Cómputo	UNIDAD CENTRAL DE PROCESO - CPU	740899502993	13/07/2017	REGULAR	ACTIVO
13659	SEDE CENTRAL - OGEI - OFICINAS - A322	74 Oficina	08 Cómputo	UNIDAD CENTRAL DE PROCESO - CPU	740899502994	13/07/2017	REGULAR	ACTIVO
13660	SEDE CENTRAL - OGEI - OFICINAS - A322	74 Oficina	08 Cómputo	UNIDAD CENTRAL DE PROCESO - CPU	740899502995	13/07/2017	REGULAR	ACTIVO
13661	SEDE CENTRAL - OGEI - OFICINAS - A322	74 Oficina	08 Cómputo	UNIDAD CENTRAL DE PROCESO - CPU	740899502997	13/07/2017	REGULAR	ACTIVO
13662	SEDE CENTRAL - OGEI - OFICINAS - A322	74 Oficina	08 Cómputo	UNIDAD CENTRAL DE PROCESO - CPU	740899502998	13/07/2017	REGULAR	ACTIVO
13663	SEDE CENTRAL - OGEI - OFICINAS - A322	74 Oficina	08 Cómputo	UNIDAD CENTRAL DE PROCESO - CPU	740899502999	13/07/2017	REGULAR	ACTIVO
13664	SEDE CENTRAL - OGEI - OFICINAS - A322	74 Oficina	08 Cómputo	UNIDAD CENTRAL DE PROCESO - CPU	740899503000	13/07/2017	REGULAR	ACTIVO
13665	SEDE CENTRAL - OGEI - OFICINAS - A322	74 Oficina	08 Cómputo	UNIDAD CENTRAL DE PROCESO - CPU	740899503002	13/07/2017	REGULAR	ACTIVO
13666	SEDE CENTRAL - OGEI - OFICINAS - A322	74 Oficina	08 Cómputo	UNIDAD CENTRAL DE PROCESO - CPU	740899503004	13/07/2017	REGULAR	ACTIVO
13667	SEDE CENTRAL - OGEI - OFICINAS - A322	74 Oficina	08 Cómputo	UNIDAD CENTRAL DE PROCESO - CPU	740899503005	13/07/2017	REGULAR	ACTIVO
13668	SEDE CENTRAL - OGEI - OFICINAS - A322	74 Oficina	08 Cómputo	UNIDAD CENTRAL DE PROCESO - CPU	740899503006	13/07/2017	REGULAR	ACTIVO
13669	SEDE CENTRAL - OGEI - OFICINAS - A322	74 Oficina	08 Cómputo	UNIDAD CENTRAL DE PROCESO - CPU	740899503007	13/07/2017	REGULAR	ACTIVO
13670	SEDE CENTRAL - OGEI - OFICINAS - A322	74 Oficina	08 Cómputo	UNIDAD CENTRAL DE PROCESO - CPU	740899503008	13/07/2017	REGULAR	ACTIVO
13671	SEDE CENTRAL - OGEI - OFICINAS - A322	74 Oficina	08 Cómputo	UNIDAD CENTRAL DE PROCESO - CPU	740899503009	13/07/2017	REGULAR	ACTIVO
13672	SEDE CENTRAL - OGEI - OFICINAS - A322	74 Oficina	08 Cómputo	UNIDAD CENTRAL DE PROCESO - CPU	740899503010	13/07/2017	REGULAR	ACTIVO
13673	SEDE CENTRAL - OGEI - OFICINAS - A322	74 Oficina	08 Cómputo	UNIDAD CENTRAL DE PROCESO - CPU	740899503011	13/07/2017	REGULAR	ACTIVO
13674	SEDE CENTRAL - OGEI - OFICINAS - A322	74 Oficina	08 Cómputo	UNIDAD CENTRAL DE PROCESO - CPU	740899503012	13/07/2017	REGULAR	ACTIVO
13675	SEDE CENTRAL - OGEI - OFICINAS - A322	74 Oficina	08 Cómputo	UNIDAD CENTRAL DE PROCESO - CPU	740899503013	13/07/2017	REGULAR	ACTIVO
13676	SEDE CENTRAL - OGEI - OFICINAS - A322	74 Oficina	08 Cómputo	UNIDAD CENTRAL DE PROCESO - CPU	740899503014	13/07/2017	REGULAR	ACTIVO
13677	SEDE CENTRAL - OGEI - OFICINAS - A322	74 Oficina	08 Cómputo	UNIDAD CENTRAL DE PROCESO - CPU	740899503015	13/07/2017	REGULAR	ACTIVO
13678	SEDE CENTRAL - OGEI - OFICINAS - A322	74 Oficina	08 Cómputo	UNIDAD CENTRAL DE PROCESO - CPU	740899503016	13/07/2017	REGULAR	ACTIVO
13679	SEDE CENTRAL - OGEI - OFICINAS - A322	74 Oficina	08 Cómputo	UNIDAD CENTRAL DE PROCESO - CPU	740899503017	13/07/2017	REGULAR	ACTIVO
13680	SEDE CENTRAL - OGEI - OFICINAS - A322	74 Oficina	08 Cómputo	UNIDAD CENTRAL DE PROCESO - CPU	740899503018	13/07/2017	REGULAR	ACTIVO
13681	SEDE CENTRAL - OGEI - OFICINAS - A322	74 Oficina	08 Cómputo	UNIDAD CENTRAL DE PROCESO - CPU	740899503019	13/07/2017	REGULAR	ACTIVO
13682	SEDE CENTRAL - OGEI - OFICINAS - A322	74 Oficina	08 Cómputo	UNIDAD CENTRAL DE PROCESO - CPU	740899503020	13/07/2017	REGULAR	ACTIVO
13683	SEDE CENTRAL - OGEI - OFICINAS - A322	74 Oficina	08 Cómputo	UNIDAD CENTRAL DE PROCESO - CPU	740899503021	13/07/2017	REGULAR	ACTIVO
13684	SEDE CENTRAL - OGEI - OFICINAS - A322	74 Oficina	08 Cómputo	UNIDAD CENTRAL DE PROCESO - CPU	740899503022	13/07/2017	REGULAR	ACTIVO
13685	SEDE CENTRAL - OGEI - OFICINAS - A322	74 Oficina	08 Cómputo	UNIDAD CENTRAL DE PROCESO - CPU	740899503023	13/07/2017	REGULAR	ACTIVO
13686	SEDE CENTRAL - OGEI - OFICINAS - A322	74 Oficina	08 Cómputo	UNIDAD CENTRAL DE PROCESO - CPU	740899503024	13/07/2017	REGULAR	ACTIVO
13687	SEDE CENTRAL - OGEI - OFICINAS - A322	74 Oficina	08 Cómputo	UNIDAD CENTRAL DE PROCESO - CPU	740899503025	13/07/2017	REGULAR	ACTIVO
13688	SEDE CENTRAL - OGEI - OFICINAS - A322	74 Oficina	08 Cómputo	UNIDAD CENTRAL DE PROCESO - CPU	740899503027	13/07/2017	REGULAR	ACTIVO
13689	SEDE CENTRAL - OGEI - OFICINAS - A322	74 Oficina	08 Cómputo	UNIDAD CENTRAL DE PROCESO - CPU	740899503028	13/07/2017	REGULAR	ACTIVO
13690	SEDE CENTRAL - OGEI - OFICINAS - A322	74 Oficina	08 Cómputo	UNIDAD CENTRAL DE PROCESO - CPU	740899503029	13/07/2017	REGULAR	ACTIVO
13691	SEDE CENTRAL - OGEI - OFICINAS - A322	74 Oficina	08 Cómputo	UNIDAD CENTRAL DE PROCESO - CPU	740899503031	13/07/2017	REGULAR	ACTIVO
13692	SEDE CENTRAL - OGEI - OFICINAS - A322	74 Oficina	08 Cómputo	UNIDAD CENTRAL DE PROCESO - CPU	740899503032	13/07/2017	REGULAR	ACTIVO
13693	SEDE CENTRAL - OGEI - OFICINAS - A322	74 Oficina	08 Cómputo	UNIDAD CENTRAL DE PROCESO - CPU	740899503033	13/07/2017	REGULAR	ACTIVO
13694	SEDE CENTRAL - OGEI - OFICINAS - A322	74 Oficina	08 Cómputo	UNIDAD CENTRAL DE PROCESO - CPU	740899503034	13/07/2017	REGULAR	ACTIVO

MVCS
Por: MENA CAMPOS Antonio FAU 20504743307 hard
Motivo: Doy V° B°
Fecha: 2022/03/18 09:39:43-0500

MVCS
Por: TRUJILLO ANDIA Alex Javier FAU 20504743307 hard
Motivo: Doy V° B°
Fecha: 2022/03/17 19:49:57-0500

SISTEMA ADMINISTRATIVO DE ABASTECIMIENTO
ANEXO 7.4
INVENTARIO PATRIMONIAL DE BIENES MUEBLES

1 Sector: 37 Vivienda, Construcción y Saneamiento.
2 Pliego: 037 Ministerio de Vivienda, Construcción y Saneamiento.
3 Unidad Ejecutora: 001 Ministerio de Vivienda, Construcción y Saneamiento- Adm. General.
4 Fecha Corte: 31/12/2021.

N°	Nombre del Local	Grupo [1]	Clase [2]	Denominación (Del SINABIP)	Código Patrimonial (Númerico)	Fechas de Adquisición	Estado [3]	Condición [4]
13695	SEDE CENTRAL - OGEI - OFICINAS - A322	74 Oficina	08 Cómputo	UNIDAD CENTRAL DE PROCESO - CPU	740899503036	13/07/2017	REGULAR	ACTIVO
13696	SEDE CENTRAL - OGEI - OFICINAS - A322	74 Oficina	08 Cómputo	UNIDAD CENTRAL DE PROCESO - CPU	740899503037	13/07/2017	REGULAR	ACTIVO
13697	SEDE CENTRAL - OGEI - OFICINAS - A322	74 Oficina	08 Cómputo	UNIDAD CENTRAL DE PROCESO - CPU	740899503038	13/07/2017	REGULAR	ACTIVO
13698	SEDE CENTRAL - OGEI - OFICINAS - A322	74 Oficina	08 Cómputo	UNIDAD CENTRAL DE PROCESO - CPU	740899503039	13/07/2017	REGULAR	ACTIVO
13699	SEDE CENTRAL - OGEI - OFICINAS - A322	74 Oficina	08 Cómputo	UNIDAD CENTRAL DE PROCESO - CPU	740899503041	13/07/2017	REGULAR	ACTIVO
13700	SEDE CENTRAL - OGEI - OFICINAS - A322	74 Oficina	08 Cómputo	UNIDAD CENTRAL DE PROCESO - CPU	740899503045	13/07/2017	REGULAR	ACTIVO
13701	SEDE CENTRAL - OGEI - OFICINAS - A322	74 Oficina	08 Cómputo	UNIDAD CENTRAL DE PROCESO - CPU	740899503048	13/07/2017	REGULAR	ACTIVO
13702	SEDE CENTRAL - OGEI - OFICINAS - A322	74 Oficina	08 Cómputo	UNIDAD CENTRAL DE PROCESO - CPU	740899503050	13/07/2017	REGULAR	ACTIVO
13703	SEDE CENTRAL - OGEI - OFICINAS - A322	74 Oficina	08 Cómputo	UNIDAD CENTRAL DE PROCESO - CPU	740899503051	13/07/2017	REGULAR	ACTIVO
13704	SEDE CENTRAL - OGEI - OFICINAS - A322	74 Oficina	08 Cómputo	UNIDAD CENTRAL DE PROCESO - CPU	740899503052	13/07/2017	REGULAR	ACTIVO
13705	SEDE CENTRAL - OGEI - OFICINAS - A322	74 Oficina	08 Cómputo	UNIDAD CENTRAL DE PROCESO - CPU	740899503053	13/07/2017	REGULAR	ACTIVO
13706	SEDE CENTRAL - OGEI - OFICINAS - A322	74 Oficina	08 Cómputo	UNIDAD CENTRAL DE PROCESO - CPU	740899503054	13/07/2017	REGULAR	ACTIVO
13707	SEDE CENTRAL - OGEI - OFICINAS - A322	74 Oficina	08 Cómputo	UNIDAD CENTRAL DE PROCESO - CPU	740899503055	13/07/2017	REGULAR	ACTIVO
13708	SEDE CENTRAL - OGEI - OFICINAS - A322	74 Oficina	08 Cómputo	UNIDAD CENTRAL DE PROCESO - CPU	740899503056	13/07/2017	REGULAR	ACTIVO
13709	SEDE CENTRAL - OGEI - OFICINAS - A322	74 Oficina	08 Cómputo	UNIDAD CENTRAL DE PROCESO - CPU	740899503057	13/07/2017	REGULAR	ACTIVO
13710	SEDE CENTRAL - OGEI - OFICINAS - A322	74 Oficina	08 Cómputo	UNIDAD CENTRAL DE PROCESO - CPU	740899503058	13/07/2017	REGULAR	ACTIVO
13711	SEDE CENTRAL - OGEI - OFICINAS - A322	74 Oficina	08 Cómputo	UNIDAD CENTRAL DE PROCESO - CPU	740899503059	13/07/2017	REGULAR	ACTIVO
13712	SEDE CENTRAL - OGEI - OFICINAS - A322	74 Oficina	08 Cómputo	UNIDAD CENTRAL DE PROCESO - CPU	740899503060	13/07/2017	REGULAR	ACTIVO
13713	SEDE CENTRAL - OGEI - OFICINAS - A322	74 Oficina	08 Cómputo	UNIDAD CENTRAL DE PROCESO - CPU	740899503061	13/07/2017	REGULAR	ACTIVO
13714	SEDE CENTRAL - OGEI - OFICINAS - A322	74 Oficina	08 Cómputo	UNIDAD CENTRAL DE PROCESO - CPU	740899503062	13/07/2017	REGULAR	ACTIVO
13715	SEDE CENTRAL - OGEI - OFICINAS - A322	74 Oficina	08 Cómputo	UNIDAD CENTRAL DE PROCESO - CPU	740899503063	13/07/2017	REGULAR	ACTIVO
13716	SEDE CENTRAL - OGEI - OFICINAS - A322	74 Oficina	08 Cómputo	UNIDAD CENTRAL DE PROCESO - CPU	740899503067	13/07/2017	REGULAR	ACTIVO
13717	SEDE CENTRAL - OGEI - OFICINAS - A322	74 Oficina	08 Cómputo	UNIDAD CENTRAL DE PROCESO - CPU	740899503071	13/07/2017	REGULAR	ACTIVO
13718	SEDE CENTRAL - OGEI - OFICINAS - A322	74 Oficina	08 Cómputo	UNIDAD CENTRAL DE PROCESO - CPU	740899503072	13/07/2017	REGULAR	ACTIVO
13719	SEDE CENTRAL - OGEI - OFICINAS - A322	74 Oficina	08 Cómputo	UNIDAD CENTRAL DE PROCESO - CPU	740899503074	13/07/2017	REGULAR	ACTIVO
13720	SEDE CENTRAL - OGEI - OFICINAS - A322	74 Oficina	08 Cómputo	UNIDAD CENTRAL DE PROCESO - CPU	740899503076	13/07/2017	REGULAR	ACTIVO
13721	SEDE CENTRAL - OGEI - OFICINAS - A322	74 Oficina	08 Cómputo	UNIDAD CENTRAL DE PROCESO - CPU	740899503077	13/07/2017	REGULAR	ACTIVO
13722	SEDE CENTRAL - OGEI - OFICINAS - A322	74 Oficina	08 Cómputo	UNIDAD CENTRAL DE PROCESO - CPU	740899503078	13/07/2017	REGULAR	ACTIVO
13723	SEDE CENTRAL - OGEI - OFICINAS - A322	74 Oficina	08 Cómputo	UNIDAD CENTRAL DE PROCESO - CPU	740899503079	13/07/2017	REGULAR	ACTIVO
13724	SEDE CENTRAL - OGEI - OFICINAS - A322	74 Oficina	08 Cómputo	UNIDAD CENTRAL DE PROCESO - CPU	740899503080	13/07/2017	REGULAR	ACTIVO
13725	SEDE CENTRAL - OGEI - OFICINAS - A322	74 Oficina	08 Cómputo	UNIDAD CENTRAL DE PROCESO - CPU	740899503081	13/07/2017	REGULAR	ACTIVO
13726	SEDE CENTRAL - OGEI - OFICINAS - A322	74 Oficina	08 Cómputo	UNIDAD CENTRAL DE PROCESO - CPU	740899503082	13/07/2017	REGULAR	ACTIVO
13727	SEDE CENTRAL - OGEI - OFICINAS - A322	74 Oficina	08 Cómputo	UNIDAD CENTRAL DE PROCESO - CPU	740899503291	30/11/2018	BUENO	ACTIVO
13728	SEDE CENTRAL - OGEI - OFICINAS - A322	74 Oficina	08 Cómputo	UNIDAD CENTRAL DE PROCESO - CPU	740899503292	30/11/2018	BUENO	ACTIVO
13729	SEDE CENTRAL - OGEI - OFICINAS - A322	74 Oficina	08 Cómputo	UNIDAD CENTRAL DE PROCESO - CPU	740899503293	30/11/2018	BUENO	ACTIVO
13730	SEDE CENTRAL - OGEI - OFICINAS - A322	74 Oficina	08 Cómputo	UNIDAD CENTRAL DE PROCESO - CPU	740899503294	30/11/2018	BUENO	ACTIVO
13731	SEDE CENTRAL - OGEI - OFICINAS - A322	74 Oficina	08 Cómputo	UNIDAD CENTRAL DE PROCESO - CPU	740899503295	30/11/2018	BUENO	ACTIVO
13732	SEDE CENTRAL - OGEI - OFICINAS - A322	74 Oficina	08 Cómputo	UNIDAD CENTRAL DE PROCESO - CPU	740899503296	30/11/2018	BUENO	ACTIVO
13733	SEDE CENTRAL - OGEI - OFICINAS - A322	74 Oficina	08 Cómputo	UNIDAD CENTRAL DE PROCESO - CPU	740899503297	30/11/2018	BUENO	ACTIVO
13734	SEDE CENTRAL - OGEI - OFICINAS - A322	74 Oficina	08 Cómputo	UNIDAD CENTRAL DE PROCESO - CPU	740899503300	30/11/2018	BUENO	ACTIVO
13735	SEDE CENTRAL - OGEI - OFICINAS - A322	74 Oficina	08 Cómputo	UNIDAD CENTRAL DE PROCESO - CPU	740899503303	30/11/2018	BUENO	ACTIVO
13736	SEDE CENTRAL - OGEI - OFICINAS - A322	74 Oficina	08 Cómputo	UNIDAD CENTRAL DE PROCESO - CPU	740899503304	30/11/2018	BUENO	ACTIVO
13737	SEDE CENTRAL - OGEI - OFICINAS - A322	74 Oficina	08 Cómputo	UNIDAD CENTRAL DE PROCESO - CPU	740899503306	30/11/2018	BUENO	ACTIVO
13738	SEDE CENTRAL - OGEI - OFICINAS - A322	74 Oficina	08 Cómputo	UNIDAD CENTRAL DE PROCESO - CPU	740899503307	30/11/2018	BUENO	ACTIVO
13739	SEDE CENTRAL - OGEI - OFICINAS - A322	74 Oficina	08 Cómputo	UNIDAD CENTRAL DE PROCESO - CPU	740899503602	15/10/2020	BUENO	ACTIVO
13740	SEDE CENTRAL - OGEI - OFICINAS - A322	74 Oficina	08 Cómputo	UNIDAD CENTRAL DE PROCESO - CPU	740899503603	15/10/2020	BUENO	ACTIVO
13741	SEDE CENTRAL - OGEI - OFICINAS - A322	74 Oficina	08 Cómputo	UNIDAD CENTRAL DE PROCESO - CPU	740899503604	15/10/2020	BUENO	ACTIVO
13742	SEDE CENTRAL - OGEI - OFICINAS - A322	74 Oficina	08 Cómputo	UNIDAD CENTRAL DE PROCESO - CPU	740899503605	15/10/2020	BUENO	ACTIVO
13743	SEDE CENTRAL - OGEI - OFICINAS - A322	74 Oficina	08 Cómputo	UNIDAD CENTRAL DE PROCESO - CPU	740899503606	15/10/2020	BUENO	ACTIVO
13744	SEDE CENTRAL - OGEI - OFICINAS - A322	74 Oficina	08 Cómputo	UNIDAD CENTRAL DE PROCESO - CPU	740899503607	15/10/2020	BUENO	ACTIVO
13745	SEDE CENTRAL - OGEI - OFICINAS - A322	74 Oficina	08 Cómputo	UNIDAD CENTRAL DE PROCESO - CPU	740899503608	15/10/2020	BUENO	ACTIVO
13746	SEDE CENTRAL - OGEI - OFICINAS - A322	74 Oficina	08 Cómputo	UNIDAD CENTRAL DE PROCESO - CPU	740899503609	15/10/2020	BUENO	ACTIVO
13747	SEDE CENTRAL - OGEI - OFICINAS - A322	74 Oficina	08 Cómputo	UNIDAD CENTRAL DE PROCESO - CPU	740899503610	15/10/2020	BUENO	ACTIVO
13748	SEDE CENTRAL - OGEI - OFICINAS - A322	74 Oficina	08 Cómputo	VIDEO CAMARA PARA COMPUTADORA	740899920004	30/11/2018	BUENO	ACTIVO
13749	SEDE CENTRAL - OGEI - OFICINAS - A322	74 Oficina	08 Cómputo	MONITOR LED	740880370373	13/11/2018	BUENO	ACTIVO
13750	SEDE CENTRAL - OGEI - OFICINAS - A322	74 Oficina	08 Cómputo	MONITOR LED	740880370335	13/11/2018	BUENO	ACTIVO
13751	SEDE CENTRAL - OGEI - OFICINAS - A322	74 Oficina	08 Cómputo	MONITOR LED	740880370494	13/11/2018	BUENO	ACTIVO
13752	SEDE CENTRAL - OGEI - OFICINAS - A322	74 Oficina	08 Cómputo	MONITOR LED	740880370330	13/11/2018	BUENO	ACTIVO
13753	SEDE CENTRAL - OGEI - OFICINAS - A322	74 Oficina	08 Cómputo	MONITOR LED	740880370398	13/11/2018	BUENO	ACTIVO
13754	SEDE CENTRAL - OGEI - OFICINAS - A322	74 Oficina	08 Cómputo	MONITOR LED	740880370448	13/11/2018	BUENO	ACTIVO
13755	SEDE CENTRAL - OGEI - OFICINAS - A322	74 Oficina	22 Equipo	DESTRUCTORA DE DOCUMENTOS	742216550053	09/12/2020	BUENO	ACTIVO
13756	SEDE CENTRAL - OGEI - OFICINAS - A322	74 Oficina	08 Cómputo	DISCO DURO EXTERNO	740818500104	05/12/2018	BUENO	ACTIVO
13757	SEDE CENTRAL - OGEI - OFICINAS - A322	11 Aire Acondicionado y Refrigeración	22 Equipo	EQUIPO PARA AIRE ACONDICIONADO PORTATIL	112235150067	10/12/2020	BUENO	ACTIVO
13758	SEDE CENTRAL - OGEI - OFICINAS - A322	11 Aire Acondicionado y Refrigeración	22 Equipo	EQUIPO PARA AIRE ACONDICIONADO PORTATIL	112235150068	10/12/2020	BUENO	ACTIVO
13759	SEDE CENTRAL - OGEI - OFICINAS - A322	11 Aire Acondicionado y Refrigeración	22 Equipo	EQUIPO PARA AIRE ACONDICIONADO PORTATIL	112235150069	10/12/2020	BUENO	ACTIVO
13760	SEDE CENTRAL - OGEI - OFICINAS - A322	11 Aire Acondicionado y Refrigeración	22 Equipo	FRIGOBAR	112252140003	26/11/2020	BUENO	ACTIVO
13761	SEDE CENTRAL - OGEI - OFICINAS - A322	74 Oficina	08 Cómputo	MONITOR LED	740880370303	13/11/2018	BUENO	ACTIVO
13762	SEDE CENTRAL - OGEI - OFICINAS - A322	74 Oficina	08 Cómputo	MONITOR LED	740880370345	13/11/2018	BUENO	ACTIVO
13763	SEDE CENTRAL - OGEI - OFICINAS - A322	74 Oficina	64 Mobiliario	PANTALLA ECRAN	746466950261	19/11/2020	BUENO	ACTIVO
13764	SEDE CENTRAL - OGEI - OFICINAS - A322	74 Oficina	64 Mobiliario	PANTALLA ECRAN	746466950262	19/11/2020	BUENO	ACTIVO
13765	SEDE CENTRAL - OGEI - OFICINAS - A322	95 Telecomunicaciones	22 Equipo	SWITCH PARA RED	952281170148	07/12/2020	BUENO	ACTIVO
13766	SEDE CENTRAL - OGEI - OFICINAS - A322	95 Telecomunicaciones	22 Equipo	SWITCH PARA RED	952281170149	07/12/2020	BUENO	ACTIVO
13767	SEDE CENTRAL - OGEI - OFICINAS - A322	95 Telecomunicaciones	22 Equipo	SWITCH PARA RED	952281170150	07/12/2020	BUENO	ACTIVO
13768	SEDE CENTRAL - OGEI - OFICINAS - A322	95 Telecomunicaciones	22 Equipo	SWITCH PARA RED	952281170151	07/12/2020	BUENO	ACTIVO
13769	SEDE CENTRAL - OGEI - OFICINAS - A322	95 Telecomunicaciones	22 Equipo	SWITCH PARA RED	952281170152	07/12/2020	BUENO	ACTIVO
13770	SEDE CENTRAL - OGEI - OFICINAS - A322	95 Telecomunicaciones	22 Equipo	SWITCH PARA RED	952281170153	07/12/2020	BUENO	ACTIVO
13771	SEDE CENTRAL - OGEI - OFICINAS - A322	95 Telecomunicaciones	22 Equipo	SWITCH PARA RED	952281170154	07/12/2020	BUENO	ACTIVO
13772	SEDE CENTRAL - OGEI - OFICINAS - A322	74 Oficina	08 Cómputo	UNIDAD CENTRAL DE PROCESO - CPU	740899503298	30/11/2018	BUENO	ACTIVO
13773	SEDE CENTRAL - OGEI - OFICINAS - A322	74 Oficina	08 Cómputo	UNIDAD CENTRAL DE PROCESO - CPU	740899503301	30/11/2018	BUENO	ACTIVO
13774	SEDE CENTRAL - OGEI - OFICINAS - A322	74 Oficina	08 Cómputo	VIDEO CAMARA PARA COMPUTADORA	740899920006	08/09/2020	BUENO	ACTIVO
13775	SEDE CENTRAL - OGEI - OFICINAS - A322	74 Oficina	08 Cómputo	VIDEO CAMARA PARA COMPUTADORA	740899920008	08/09/2020	BUENO	ACTIVO
13776	SEDE CENTRAL - OGEI - OFICINAS - A322	74 Oficina	08 Cómputo	VIDEO CAMARA PARA COMPUTADORA	740899920010	08/09/2020	BUENO	ACTIVO

MVCS
Por: MENA CAMPOS Antonio FAU 20504743307 hard
Motivo: Doy V° B°
Fecha: 2022/03/18 09:39:43-0500

MVCS
Por: TRUJILLO ANDIA Alex Javier FAU 20504743307 hard
Motivo: Doy V° B°
Fecha: 2022/03/17 19:49:57-0500

SISTEMA ADMINISTRATIVO DE ABASTECIMIENTO
ANEXO 7.4
INVENTARIO PATRIMONIAL DE BIENES MUEBLES

1 Sector: 37 Vivienda, Construcción y Saneamiento.
2 Pliego: 037 Ministerio de Vivienda, Construcción y Saneamiento.
3 Unidad Ejecutora: 001 Ministerio de Vivienda, Construcción y Saneamiento- Adm. General.
4 Fecha Corte: 31/12/2021.

N°	Nombre del Local	Grupo [1]	Clase [2]	Denominación (Del SINABIP)	Código Patrimonial (Númerico)	Fechas de Adquisición	Estado [3]	Condición [4]
13777	SEDE CENTRAL - OGEI - OFICINAS - A322	74 Oficina	08 Cómputo	VIDEO CAMARA PARA COMPUTADORA	740899920011	08/09/2020	BUENO	ACTIVO
13778	SEDE CENTRAL - OGEI - OFICINAS - A322	74 Oficina	08 Cómputo	MONITOR LED	740880370357	13/11/2018	BUENO	ACTIVO
13779	SEDE CENTRAL - OGEI - OFICINAS - A322	74 Oficina	08 Cómputo	MONITOR LED	740880370359	13/11/2018	BUENO	ACTIVO
13780	SEDE CENTRAL - OGEI - OFICINAS - A322	74 Oficina	08 Cómputo	MONITOR LED	740880370363	13/11/2018	BUENO	ACTIVO
13781	SEDE CENTRAL - OGEI - OFICINAS - A322	74 Oficina	08 Cómputo	MONITOR LED	740880370314	13/11/2018	BUENO	ACTIVO
13782	SEDE CENTRAL - OGEI - OFICINAS - A322	74 Oficina	08 Cómputo	MONITOR LED	740880370340	13/11/2018	BUENO	ACTIVO
13783	SEDE CENTRAL - OGEI - OFICINAS - A322	74 Oficina	08 Cómputo	MONITOR LED	740880370354	13/11/2018	BUENO	ACTIVO
13784	SEDE CENTRAL - OGEI - OFICINAS - A322	74 Oficina	08 Cómputo	MONITOR LED	740880370408	13/11/2018	BUENO	ACTIVO
13785	SEDE CENTRAL - OGEI - OFICINAS - A322	74 Oficina	08 Cómputo	MONITOR LED	740880370409	13/11/2018	BUENO	ACTIVO
13786	SEDE CENTRAL - OGEI - OFICINAS - A322	74 Oficina	08 Cómputo	MONITOR LED	740880370410	13/11/2018	BUENO	ACTIVO
13787	SEDE CENTRAL - OGEI - OFICINAS - A322	74 Oficina	08 Cómputo	MONITOR LED	740880370424	13/11/2018	BUENO	ACTIVO
13788	SEDE CENTRAL - OGEI - OFICINAS - A322	74 Oficina	08 Cómputo	MONITOR LED	740880370441	13/11/2018	BUENO	ACTIVO
13789	SEDE CENTRAL - OGEI - OFICINAS - A322	74 Oficina	08 Cómputo	MONITOR LED	740880370481	13/11/2018	BUENO	ACTIVO
13790	SEDE CENTRAL - OGEI - OFICINAS - A322	74 Oficina	08 Cómputo	MONITOR LED	740880370482	13/11/2018	BUENO	ACTIVO
13791	SEDE CENTRAL - OGEI - OFICINAS - A322	74 Oficina	08 Cómputo	MONITOR LED	740880370460	13/11/2018	BUENO	ACTIVO
13792	SEDE CENTRAL - OGEI - OFICINAS - A322	74 Oficina	08 Cómputo	MONITOR LED	740880370470	13/11/2018	BUENO	ACTIVO
13793	SEDE CENTRAL - OGEI - OFICINAS - A322	74 Oficina	08 Cómputo	MONITOR LED	740880370478	13/11/2018	BUENO	ACTIVO
13794	SEDE CENTRAL - OGEI - SALA DE SERVIDORES - A322-A	95 Telecomunicaciones	22 Equipo	PUNTO DE ACCESO INALAMBRICO - ACCESS POINT WIRELESS	952267420074	01/08/2019	BUENO	ACTIVO
13795	SEDE CENTRAL - OGEI - SALA DE SERVIDORES - A322-A	95 Telecomunicaciones	22 Equipo	SWITCH PARA RED	952281170126	06/02/2018	BUENO	ACTIVO
13796	SEDE CENTRAL - OGEI - SALA DE SERVIDORES - A322-A	95 Telecomunicaciones	22 Equipo	SWITCH PARA RED	952281170127	06/02/2018	BUENO	ACTIVO
13797	SEDE CENTRAL - OGEI - SALA DE SERVIDORES - A322-A	74 Oficina	08 Cómputo	SERVIDOR	740892000076	07/08/2020	BUENO	ACTIVO
13798	SEDE CENTRAL - OGGRH - DIRECCION GENERAL - A500-A	53 Hospitalización	22 Equipo	OXIMETRO DE PULSOS PARA ADULTO PORTATIL	532288390006	01/07/2021	NUEVO	ACTIVO
13799	SEDE CENTRAL - OGGRH - DIRECCION GENERAL - A500-A	53 Hospitalización	22 Equipo	OXIMETRO DE PULSOS PARA ADULTO PORTATIL	532288390007	01/07/2021	NUEVO	ACTIVO
13800	SEDE CENTRAL - OGGRH - DIRECCION GENERAL - A500-A	53 Hospitalización	22 Equipo	OXIMETRO DE PULSOS PARA ADULTO PORTATIL	532288390008	01/07/2021	NUEVO	ACTIVO
13801	SEDE CENTRAL - OGGRH - DIRECCION GENERAL - A500-A	60 Instrumento De Medición	22 Equipo	TENSIOMETRO	602287620018	01/07/2021	NUEVO	ACTIVO
13802	SEDE CENTRAL - OGGRH - DIRECCION GENERAL - A500-A	60 Instrumento De Medición	22 Equipo	TENSIOMETRO DIGITAL	602287620019	02/07/2021	NUEVO	ACTIVO
13803	SEDE CENTRAL - OGGRH - DIRECCION GENERAL - A500-A	60 Instrumento De Medición	22 Equipo	TERMOMETRO INFRARROJO	602292810071	01/07/2021	NUEVO	ACTIVO
13804	SEDE CENTRAL - OGGRH - DIRECCION GENERAL - A500-A	60 Instrumento De Medición	22 Equipo	TERMOMETRO INFRARROJO	602292810072	01/07/2021	NUEVO	ACTIVO
13805	SEDE CENTRAL - OGGRH - DIRECCION GENERAL - A500-A	74 Oficina	64 Mobiliario	ARCHIVADOR DE MELAMINA	746403550061	30/12/2017	REGULAR	ACTIVO
13806	SEDE CENTRAL - OGGRH - DIRECCION GENERAL - A500-A	74 Oficina	64 Mobiliario	ARCHIVADOR DE MELAMINA	746403550062	30/12/2017	REGULAR	ACTIVO
13807	SEDE CENTRAL - OGGRH - DIRECCION GENERAL - A500-A	74 Oficina	64 Mobiliario	ARCHIVADOR DE MELAMINA	746403550063	30/12/2017	REGULAR	ACTIVO
13808	SEDE CENTRAL - OGGRH - DIRECCION GENERAL - A500-A	74 Oficina	64 Mobiliario	ARCHIVADOR DE MELAMINA	746403550064	30/12/2017	REGULAR	ACTIVO
13809	SEDE CENTRAL - OGGRH - DIRECCION GENERAL - A500-A	74 Oficina	64 Mobiliario	ARCHIVADOR DE MELAMINA	746403550065	30/12/2017	REGULAR	ACTIVO
13810	SEDE CENTRAL - OGGRH - DIRECCION GENERAL - A500-A	32 Cocina Y Comedor	22 Equipo	CAFETERA ELECTRICA	322207570026	30/11/2017	REGULAR	ACTIVO
13811	SEDE CENTRAL - OGGRH - DIRECCION GENERAL - A500-A	74 Oficina	22 Equipo	EQUIPO MULTIFUNCIONAL COPIADORA FAX IMPRESORA SCANNER	742223580459	11/12/2017	REGULAR	ACTIVO
13812	SEDE CENTRAL - OGGRH - DIRECCION GENERAL - A500-A	74 Oficina	64 Mobiliario	ESCRITORIO DE MELAMINA	746437450470	30/12/2017	REGULAR	ACTIVO
13813	SEDE CENTRAL - OGGRH - DIRECCION GENERAL - A500-A	74 Oficina	64 Mobiliario	ESCRITORIO DE MELAMINA	746437450471	30/12/2017	REGULAR	ACTIVO
13814	SEDE CENTRAL - OGGRH - DIRECCION GENERAL - A500-A	74 Oficina	64 Mobiliario	ESCRITORIO DE MELAMINA	746437450472	30/12/2017	REGULAR	ACTIVO
13815	SEDE CENTRAL - OGGRH - DIRECCION GENERAL - A500-A	74 Oficina	64 Mobiliario	ESCRITORIO DE MELAMINA	746437450473	30/12/2017	REGULAR	ACTIVO
13816	SEDE CENTRAL - OGGRH - DIRECCION GENERAL - A500-A	74 Oficina	64 Mobiliario	ESCRITORIO DE MELAMINA	746437450475	30/12/2017	REGULAR	ACTIVO
13817	SEDE CENTRAL - OGGRH - DIRECCION GENERAL - A500-A	74 Oficina	64 Mobiliario	ESCRITORIO DE MELAMINA	746437450479	30/12/2017	REGULAR	ACTIVO
13818	SEDE CENTRAL - OGGRH - DIRECCION GENERAL - A500-A	74 Oficina	64 Mobiliario	ESCRITORIO DE MELAMINA	746437450480	30/12/2017	REGULAR	ACTIVO
13819	SEDE CENTRAL - OGGRH - DIRECCION GENERAL - A500-A	74 Oficina	64 Mobiliario	ESCRITORIO DE MELAMINA	746437450481	30/12/2017	REGULAR	ACTIVO
13820	SEDE CENTRAL - OGGRH - DIRECCION GENERAL - A500-A	74 Oficina	64 Mobiliario	ESCRITORIO DE MELAMINA	746437450484	30/12/2017	REGULAR	ACTIVO
13821	SEDE CENTRAL - OGGRH - DIRECCION GENERAL - A500-A	11 Aire Acondicionado y Refrigeración	22 Equipo	FRIGOBAR	112252140002	25/07/2019	BUENO	ACTIVO
13822	SEDE CENTRAL - OGGRH - DIRECCION GENERAL - A500-A	95 Telecomunicaciones	22 Equipo	IMPRESORA DE TARJETAS	952246270001	28/06/2019	BUENO	ACTIVO
13823	SEDE CENTRAL - OGGRH - DIRECCION GENERAL - A500-A	74 Oficina	08 Cómputo	IMPRESORA LASER	740841000434	22/11/2017	REGULAR	ACTIVO
13824	SEDE CENTRAL - OGGRH - DIRECCION GENERAL - A500-A	74 Oficina	08 Cómputo	IMPRESORA LASER	740841000435	22/11/2017	REGULAR	ACTIVO
13825	SEDE CENTRAL - OGGRH - DIRECCION GENERAL - A500-A	74 Oficina	08 Cómputo	IMPRESORA LASER	740841000436	22/11/2017	REGULAR	ACTIVO
13826	SEDE CENTRAL - OGGRH - DIRECCION GENERAL - A500-A	74 Oficina	64 Mobiliario	MESA DE MELAMINA	746450560120	30/12/2017	REGULAR	ACTIVO
13827	SEDE CENTRAL - OGGRH - DIRECCION GENERAL - A500-A	74 Oficina	64 Mobiliario	MESA DE REUNIONES	746452030230	30/12/2017	REGULAR	ACTIVO
13828	SEDE CENTRAL - OGGRH - DIRECCION GENERAL - A500-A	11 Aire Acondicionado y Refrigeración	22 Equipo	REFRIGERADORA ELECTRICA DOMESTICA	112263860164	07/12/2017	REGULAR	ACTIVO
13829	SEDE CENTRAL - OGGRH - DIRECCION GENERAL - A500-A	74 Oficina	64 Mobiliario	SILLA FIJA DE METAL	746481871234	30/12/2017	REGULAR	ACTIVO
13830	SEDE CENTRAL - OGGRH - DIRECCION GENERAL - A500-A	74 Oficina	64 Mobiliario	SILLA FIJA DE METAL	746481871235	30/12/2017	REGULAR	ACTIVO
13831	SEDE CENTRAL - OGGRH - DIRECCION GENERAL - A500-A	74 Oficina	64 Mobiliario	SILLA FIJA DE METAL	746481871236	30/12/2017	REGULAR	ACTIVO
13832	SEDE CENTRAL - OGGRH - DIRECCION GENERAL - A500-A	74 Oficina	64 Mobiliario	SILLA FIJA DE METAL	746481871237	30/12/2017	REGULAR	ACTIVO
13833	SEDE CENTRAL - OGGRH - DIRECCION GENERAL - A500-A	74 Oficina	64 Mobiliario	SILLA FIJA DE METAL	746481871238	30/12/2017	REGULAR	ACTIVO
13834	SEDE CENTRAL - OGGRH - DIRECCION GENERAL - A500-A	74 Oficina	64 Mobiliario	SILLA FIJA DE METAL	746481871239	30/12/2017	REGULAR	ACTIVO
13835	SEDE CENTRAL - OGGRH - DIRECCION GENERAL - A500-A	74 Oficina	64 Mobiliario	SILLA FIJA DE METAL	746481871240	30/12/2017	REGULAR	ACTIVO
13836	SEDE CENTRAL - OGGRH - DIRECCION GENERAL - A500-A	74 Oficina	64 Mobiliario	SILLA FIJA DE METAL	746481871241	30/12/2017	REGULAR	ACTIVO
13837	SEDE CENTRAL - OGGRH - DIRECCION GENERAL - A500-A	74 Oficina	64 Mobiliario	SILLA FIJA DE METAL	746481871242	30/12/2017	REGULAR	ACTIVO
13838	SEDE CENTRAL - OGGRH - DIRECCION GENERAL - A500-A	74 Oficina	64 Mobiliario	SILLA FIJA DE METAL	746481871243	30/12/2017	REGULAR	ACTIVO
13839	SEDE CENTRAL - OGGRH - DIRECCION GENERAL - A500-A	74 Oficina	64 Mobiliario	SILLA GIRATORIA DE METAL	746483904812	30/11/2017	REGULAR	ACTIVO
13840	SEDE CENTRAL - OGGRH - DIRECCION GENERAL - A500-A	74 Oficina	64 Mobiliario	SILLA GIRATORIA DE METAL	746483904813	30/11/2017	REGULAR	ACTIVO
13841	SEDE CENTRAL - OGGRH - DIRECCION GENERAL - A500-A	74 Oficina	64 Mobiliario	SILLA GIRATORIA DE METAL	746483904814	30/11/2017	REGULAR	ACTIVO
13842	SEDE CENTRAL - OGGRH - DIRECCION GENERAL - A500-A	74 Oficina	64 Mobiliario	SILLA GIRATORIA DE METAL	746483904816	30/11/2017	REGULAR	ACTIVO
13843	SEDE CENTRAL - OGGRH - DIRECCION GENERAL - A500-A	74 Oficina	64 Mobiliario	SILLA GIRATORIA DE METAL	746483904817	30/11/2017	REGULAR	ACTIVO
13844	SEDE CENTRAL - OGGRH - DIRECCION GENERAL - A500-A	74 Oficina	64 Mobiliario	SILLA GIRATORIA DE METAL	746483904818	30/11/2017	REGULAR	ACTIVO
13845	SEDE CENTRAL - OGGRH - DIRECCION GENERAL - A500-A	74 Oficina	64 Mobiliario	SILLA GIRATORIA DE METAL	746483904819	30/11/2017	REGULAR	ACTIVO
13846	SEDE CENTRAL - OGGRH - DIRECCION GENERAL - A500-A	74 Oficina	64 Mobiliario	SILLA GIRATORIA DE METAL	746483904821	30/11/2017	REGULAR	ACTIVO
13847	SEDE CENTRAL - OGGRH - DIRECCION GENERAL - A500-A	74 Oficina	64 Mobiliario	SILLA GIRATORIA DE METAL	746483904822	30/11/2017	REGULAR	ACTIVO
13848	SEDE CENTRAL - OGGRH - DIRECCION GENERAL - A500-A	74 Oficina	64 Mobiliario	SILLA GIRATORIA DE METAL	746483904823	30/11/2017	REGULAR	ACTIVO
13849	SEDE CENTRAL - OGGRH - DIRECCION GENERAL - A500-A	74 Oficina	64 Mobiliario	SILLA GIRATORIA DE METAL	746483904824	30/11/2017	REGULAR	ACTIVO
13850	SEDE CENTRAL - OGGRH - DIRECCION GENERAL - A500-A	74 Oficina	64 Mobiliario	SILLA GIRATORIA DE METAL	746483904826	30/11/2017	REGULAR	ACTIVO
13851	SEDE CENTRAL - OGGRH - DIRECCION GENERAL - A500-A	74 Oficina	64 Mobiliario	SILLA GIRATORIA DE METAL	746483904827	30/11/2017	REGULAR	ACTIVO
13852	SEDE CENTRAL - OGGRH - DIRECCION GENERAL - A500-A	74 Oficina	64 Mobiliario	SILLA GIRATORIA DE METAL	746483904829	30/11/2017	REGULAR	ACTIVO
13853	SEDE CENTRAL - OGGRH - DIRECCION GENERAL - A500-A	74 Oficina	64 Mobiliario	SILLA GIRATORIA DE METAL	746483904830	30/11/2017	REGULAR	ACTIVO
13854	SEDE CENTRAL - OGGRH - DIRECCION GENERAL - A500-A	74 Oficina	64 Mobiliario	SILLA GIRATORIA DE METAL	746483904831	30/11/2017	REGULAR	ACTIVO
13855	SEDE CENTRAL - OGGRH - DIRECCION GENERAL - A500-A	74 Oficina	64 Mobiliario	SILLA GIRATORIA DE METAL	746483904832	30/11/2017	REGULAR	ACTIVO
13856	SEDE CENTRAL - OGGRH - DIRECCION GENERAL - A500-A	74 Oficina	64 Mobiliario	SILLA GIRATORIA DE METAL	746483904833	30/11/2017	REGULAR	ACTIVO
13857	SEDE CENTRAL - OGGRH - DIRECCION GENERAL - A500-A	74 Oficina	64 Mobiliario	SILLA GIRATORIA DE METAL	746483904834	30/11/2017	REGULAR	ACTIVO
13858	SEDE CENTRAL - OGGRH - DIRECCION GENERAL - A500-A	74 Oficina	64 Mobiliario	SILLA GIRATORIA DE METAL	746483904835	30/11/2017	REGULAR	ACTIVO

MVCS
Por: MENA CAMPOS Antonio FAU 20504743307 hard
Motivo: Doy V° B°
Fecha: 2022/03/18 09:39:43-0500

MVCS
Por: TRUJILLO ANDIA Alex Javier FAU 20504743307 hard
Motivo: Doy V° B°
Fecha: 2022/03/17 19:49:57-0500

SISTEMA ADMINISTRATIVO DE ABASTECIMIENTO
ANEXO 7.4
INVENTARIO PATRIMONIAL DE BIENES MUEBLES

1 Sector: 37 Vivienda, Construcción y Saneamiento.
2 Pliego: 037 Ministerio de Vivienda, Construcción y Saneamiento.
3 Unidad Ejecutora: 001 Ministerio de Vivienda, Construcción y Saneamiento- Adm. General.
4 Fecha Corte: 31/12/2021.

N°	Nombre del Local	Grupo [1]	Clase [2]	Denominación (Del SINABIP)	Código Patrimonial (Númerico)	Fechas de Adquisición	Estado [3]	Condición [4]
13859	SEDE CENTRAL - OGGRH - DIRECCION GENERAL - A500-A	74 Oficina	64 Mobiliario	SILLA GIRATORIA DE METAL	746483904836	30/11/2017	REGULAR	ACTIVO
13860	SEDE CENTRAL - OGGRH - DIRECCION GENERAL - A500-A	74 Oficina	64 Mobiliario	SILLA GIRATORIA DE METAL	746483904837	30/11/2017	REGULAR	ACTIVO
13861	SEDE CENTRAL - OGGRH - DIRECCION GENERAL - A500-A	74 Oficina	64 Mobiliario	SILLA GIRATORIA DE METAL	746483904838	30/11/2017	REGULAR	ACTIVO
13862	SEDE CENTRAL - OGGRH - DIRECCION GENERAL - A500-A	74 Oficina	64 Mobiliario	SILLA GIRATORIA DE METAL	746483904839	30/11/2017	REGULAR	ACTIVO
13863	SEDE CENTRAL - OGGRH - DIRECCION GENERAL - A500-A	74 Oficina	64 Mobiliario	SILLA GIRATORIA DE METAL	746483904840	30/11/2017	REGULAR	ACTIVO
13864	SEDE CENTRAL - OGGRH - DIRECCION GENERAL - A500-A	74 Oficina	64 Mobiliario	SILLA GIRATORIA DE METAL	746483904841	30/11/2017	REGULAR	ACTIVO
13865	SEDE CENTRAL - OGGRH - DIRECCION GENERAL - A500-A	74 Oficina	64 Mobiliario	SILLA GIRATORIA DE METAL	746483904843	30/11/2017	REGULAR	ACTIVO
13866	SEDE CENTRAL - OGGRH - DIRECCION GENERAL - A500-A	74 Oficina	64 Mobiliario	SILLA GIRATORIA DE METAL	746483904844	30/11/2017	REGULAR	ACTIVO
13867	SEDE CENTRAL - OGGRH - DIRECCION GENERAL - A500-A	74 Oficina	64 Mobiliario	SILLA GIRATORIA DE METAL	746483904845	30/11/2017	REGULAR	ACTIVO
13868	SEDE CENTRAL - OGGRH - DIRECCION GENERAL - A500-A	74 Oficina	64 Mobiliario	SILLA GIRATORIA DE METAL	746483904846	30/11/2017	REGULAR	ACTIVO
13869	SEDE CENTRAL - OGGRH - DIRECCION GENERAL - A500-A	74 Oficina	64 Mobiliario	SILLA GIRATORIA DE METAL	746483904847	30/11/2017	REGULAR	ACTIVO
13870	SEDE CENTRAL - OGGRH - DIRECCION GENERAL - A500-A	74 Oficina	64 Mobiliario	SILLA GIRATORIA DE METAL	746483904848	30/11/2017	REGULAR	ACTIVO
13871	SEDE CENTRAL - OGGRH - DIRECCION GENERAL - A500-A	74 Oficina	64 Mobiliario	SILLA GIRATORIA DE METAL	746483904849	30/11/2017	REGULAR	ACTIVO
13872	SEDE CENTRAL - OGGRH - DIRECCION GENERAL - A500-A	74 Oficina	64 Mobiliario	SILLA GIRATORIA DE METAL	746483904850	30/11/2017	REGULAR	ACTIVO
13873	SEDE CENTRAL - OGGRH - DIRECCION GENERAL - A500-A	74 Oficina	64 Mobiliario	SILLA GIRATORIA DE METAL	746483904851	30/11/2017	REGULAR	ACTIVO
13874	SEDE CENTRAL - OGGRH - DIRECCION GENERAL - A500-A	74 Oficina	64 Mobiliario	SILLA GIRATORIA DE METAL	746483904852	30/11/2017	REGULAR	ACTIVO
13875	SEDE CENTRAL - OGGRH - DIRECCION GENERAL - A500-A	74 Oficina	64 Mobiliario	SILLA GIRATORIA DE METAL	746483904853	30/11/2017	REGULAR	ACTIVO
13876	SEDE CENTRAL - OGGRH - DIRECCION GENERAL - A500-A	74 Oficina	64 Mobiliario	SILLA GIRATORIA DE METAL	746483904854	30/11/2017	REGULAR	ACTIVO
13877	SEDE CENTRAL - OGGRH - DIRECCION GENERAL - A500-A	74 Oficina	64 Mobiliario	SILLA GIRATORIA DE METAL	746483904855	30/11/2017	REGULAR	ACTIVO
13878	SEDE CENTRAL - OGGRH - DIRECCION GENERAL - A500-A	74 Oficina	64 Mobiliario	SILLA GIRATORIA DE METAL	746483904856	30/11/2017	REGULAR	ACTIVO
13879	SEDE CENTRAL - OGGRH - DIRECCION GENERAL - A500-A	74 Oficina	64 Mobiliario	SILLA GIRATORIA DE METAL	746483904857	30/11/2017	REGULAR	ACTIVO
13880	SEDE CENTRAL - OGGRH - DIRECCION GENERAL - A500-A	74 Oficina	64 Mobiliario	SILLA GIRATORIA DE METAL	746483904858	30/11/2017	REGULAR	ACTIVO
13881	SEDE CENTRAL - OGGRH - DIRECCION GENERAL - A500-A	74 Oficina	64 Mobiliario	SILLA GIRATORIA DE METAL	746483904859	30/11/2017	REGULAR	ACTIVO
13882	SEDE CENTRAL - OGGRH - DIRECCION GENERAL - A500-A	74 Oficina	08 Cómputo	TECLADO - KEYBOARD	740895003373	18/09/2017	REGULAR	ACTIVO
13883	SEDE CENTRAL - OGGRH - DIRECCION GENERAL - A500-A	74 Oficina	08 Cómputo	TECLADO - KEYBOARD	740895003374	18/09/2017	REGULAR	ACTIVO
13884	SEDE CENTRAL - OGGRH - DIRECCION GENERAL - A500-A	74 Oficina	08 Cómputo	TECLADO - KEYBOARD	740895003375	18/09/2017	REGULAR	ACTIVO
13885	SEDE CENTRAL - OGGRH - DIRECCION GENERAL - A500-A	74 Oficina	08 Cómputo	TECLADO - KEYBOARD	740895003376	18/09/2017	REGULAR	ACTIVO
13886	SEDE CENTRAL - OGGRH - DIRECCION GENERAL - A500-A	60 Instrumento De Medición	22 Equipo	TENSIOMETRO	602287620008	27/12/2017	REGULAR	ACTIVO
13887	SEDE CENTRAL - OGGRH - DIRECCION GENERAL - A500-A	60 Instrumento De Medición	22 Equipo	TENSIOMETRO	602287620009	27/12/2017	REGULAR	ACTIVO
13888	SEDE CENTRAL - OGGRH - DIRECCION GENERAL - A500-A	60 Instrumento De Medición	22 Equipo	TENSIOMETRO	602287620010	27/12/2017	REGULAR	ACTIVO
13889	SEDE CENTRAL - OGGRH - DIRECCION GENERAL - A500-A	60 Instrumento De Medición	22 Equipo	TENSIOMETRO	602287620013	27/12/2017	REGULAR	ACTIVO
13890	SEDE CENTRAL - OGGRH - DIRECCION GENERAL - A500-A	60 Instrumento De Medición	22 Equipo	TENSIOMETRO	602287620014	27/12/2017	REGULAR	ACTIVO
13891	SEDE CENTRAL - OGGRH - DIRECCION GENERAL - A500-A	60 Instrumento De Medición	22 Equipo	TENSIOMETRO	602287620015	27/12/2017	REGULAR	ACTIVO
13892	SEDE CENTRAL - OGGRH - DIRECCION GENERAL - A500-A	60 Instrumento De Medición	22 Equipo	TENSIOMETRO	602287620016	27/12/2017	REGULAR	ACTIVO
13893	SEDE CENTRAL - OGGRH - DIRECCION GENERAL - A500-A	60 Instrumento De Medición	22 Equipo	TENSIOMETRO	602287620017	27/12/2017	REGULAR	ACTIVO
13894	SEDE CENTRAL - OGGRH - DIRECCION GENERAL - A500-A	74 Oficina	08 Cómputo	UNIDAD CENTRAL DE PROCESO - CPU	740899503095	18/09/2017	REGULAR	ACTIVO
13895	SEDE CENTRAL - OGGRH - DIRECCION GENERAL - A500-A	74 Oficina	08 Cómputo	UNIDAD CENTRAL DE PROCESO - CPU	740899503096	18/09/2017	REGULAR	ACTIVO
13896	SEDE CENTRAL - OGGRH - DIRECCION GENERAL - A500-A	74 Oficina	08 Cómputo	UNIDAD CENTRAL DE PROCESO - CPU	740899503097	18/09/2017	REGULAR	ACTIVO
13897	SEDE CENTRAL - OGGRH - DIRECCION GENERAL - A500-A	11 Aire Acondicionado y Refrigeración	22 Equipo	VENTILADOR ELECTRICO TIPO COLUMNA O TORRE	112291580292	07/12/2017	REGULAR	ACTIVO
13898	SEDE CENTRAL - OGGRH - DIRECCION GENERAL - A500-A	11 Aire Acondicionado y Refrigeración	22 Equipo	VENTILADOR ELECTRICO TIPO COLUMNA O TORRE	112291580295	07/12/2017	REGULAR	ACTIVO
13899	SEDE CENTRAL - OGGRH - OFICINAS - A500	74 Oficina	22 Equipo	EQUIPO MULTIFUNCIONAL COPIADORA FAX IMPRESORA SCANNER	742223580448	31/08/2017	REGULAR	ACTIVO
13900	SEDE CENTRAL - OGGRH - OFICINAS - A500	95 Telecomunicaciones	22 Equipo	ESCANER DE RED	952236860039	30/11/2017	REGULAR	ACTIVO
13901	SEDE CENTRAL - OGGRH - OFICINAS - A500	11 Aire Acondicionado y Refrigeración	22 Equipo	FRIGOBAR	112252140001	02/04/2019	BUENO	ACTIVO
13902	SEDE CENTRAL - OGGRH - OFICINAS - A500	32 Cocina Y Comedor	22 Equipo	HORNO MICROONDAS	322260610056	27/12/2018	BUENO	ACTIVO
13903	SEDE CENTRAL - OGGRH - OFICINAS - A500	32 Cocina Y Comedor	22 Equipo	HORNO MICROONDAS	322260610057	27/12/2018	BUENO	ACTIVO
13904	SEDE CENTRAL - OGGRH - OFICINAS - A500	32 Cocina Y Comedor	22 Equipo	HORNO MICROONDAS	322260610058	27/12/2018	BUENO	ACTIVO
13905	SEDE CENTRAL - OGGRH - OFICINAS - A500	32 Cocina Y Comedor	22 Equipo	HORNO MICROONDAS	322260610060	27/12/2018	BUENO	ACTIVO
13906	SEDE CENTRAL - OGGRH - OFICINAS - A500	32 Cocina Y Comedor	22 Equipo	HORNO MICROONDAS	322260610061	27/12/2018	BUENO	ACTIVO
13907	SEDE CENTRAL - OGGRH - OFICINAS - A500	32 Cocina Y Comedor	22 Equipo	HORNO MICROONDAS	322260610062	27/12/2018	BUENO	ACTIVO
13908	SEDE CENTRAL - OGGRH - OFICINAS - A500	32 Cocina Y Comedor	22 Equipo	HORNO MICROONDAS	322260610063	27/12/2018	BUENO	ACTIVO
13909	SEDE CENTRAL - OGGRH - OFICINAS - A500	32 Cocina Y Comedor	22 Equipo	HORNO MICROONDAS	322260610064	27/12/2018	BUENO	ACTIVO
13910	SEDE CENTRAL - OGGRH - OFICINAS - A500	32 Cocina Y Comedor	22 Equipo	HORNO MICROONDAS	322260610065	27/12/2018	BUENO	ACTIVO
13911	SEDE CENTRAL - OGGRH - OFICINAS - A500	25 Aseo Y Limpieza	22 Equipo	LAVAMANOS PORTATIL	252200010001	06/06/2020	BUENO	ACTIVO
13912	SEDE CENTRAL - OGGRH - OFICINAS - A500	53 Hospitalización	64 Mobiliario	SILLA DE RUEDAS METALICA	536493790008	30/09/2017	REGULAR	ACTIVO
13913	SEDE CENTRAL - OGGRH - OFICINAS - A500	53 Hospitalización	64 Mobiliario	SILLA DE RUEDAS METALICA	536493790009	30/09/2017	REGULAR	ACTIVO
13914	SEDE CENTRAL - OGGRH - OFICINAS - A500	74 Oficina	64 Mobiliario	SILLA GIRATORIA DE METAL	746483904811	30/11/2017	REGULAR	ACTIVO
13915	SEDE CENTRAL - OGGRH - OFICINAS - A500	95 Telecomunicaciones	22 Equipo	TELEVISOR LED	952285860097	10/04/2019	BUENO	ACTIVO
13916	SEDE CENTRAL - OGGRH - OFICINAS - A500	95 Telecomunicaciones	22 Equipo	TELEVISOR LED	952285860098	10/04/2019	BUENO	ACTIVO
13917	SEDE CENTRAL - OGGRH - OFICINAS - A500	60 Instrumento De Medición	22 Equipo	TERMOMETRO INFRARROJO	602292810004	30/04/2020	BUENO	ACTIVO
13918	SEDE CENTRAL - OGGRH - OFICINAS - A500	60 Instrumento De Medición	22 Equipo	TERMOMETRO INFRARROJO	602292810005	30/04/2020	BUENO	ACTIVO
13919	SEDE CENTRAL - OGGRH - OFICINAS - A500	60 Instrumento De Medición	22 Equipo	TERMOMETRO INFRARROJO	602292810006	30/04/2020	BUENO	ACTIVO
13920	SEDE CENTRAL - OGGRH - OFICINAS - A500	60 Instrumento De Medición	22 Equipo	TERMOMETRO INFRARROJO	602292810007	30/04/2020	BUENO	ACTIVO
13921	SEDE CENTRAL - OGGRH - OFICINAS - A500	60 Instrumento De Medición	22 Equipo	TERMOMETRO INFRARROJO	602292810008	30/04/2020	BUENO	ACTIVO
13922	SEDE CENTRAL - OGGRH - OFICINAS - A500	60 Instrumento De Medición	22 Equipo	TERMOMETRO INFRARROJO	602292810009	30/04/2020	BUENO	ACTIVO
13923	SEDE CENTRAL - OGGRH - OFICINAS - A500	60 Instrumento De Medición	22 Equipo	TERMOMETRO INFRARROJO	602292810010	30/04/2020	BUENO	ACTIVO
13924	SEDE CENTRAL - OGGRH - OFICINAS - A500	60 Instrumento De Medición	22 Equipo	TERMOMETRO INFRARROJO	602292810011	30/04/2020	BUENO	ACTIVO
13925	SEDE CENTRAL - OGGRH - OFICINAS - A500	60 Instrumento De Medición	22 Equipo	TERMOMETRO INFRARROJO	602292810012	30/04/2020	BUENO	ACTIVO
13926	SEDE CENTRAL - OGGRH - OFICINAS - A500	60 Instrumento De Medición	22 Equipo	TERMOMETRO INFRARROJO	602292810013	30/04/2020	BUENO	ACTIVO
13927	SEDE CENTRAL - OGGRH - OFICINAS - A500	60 Instrumento De Medición	22 Equipo	TERMOMETRO INFRARROJO	602292810044	01/06/2020	BUENO	ACTIVO
13928	SEDE CENTRAL - OGGRH - OFICINAS - A500	60 Instrumento De Medición	22 Equipo	TERMOMETRO INFRARROJO	602292810045	01/06/2020	BUENO	ACTIVO
13929	SEDE CENTRAL - OGGRH - OFICINAS - A500	74 Oficina	08 Cómputo	UNIDAD CENTRAL DE PROCESO - CPU	740899503094	18/09/2017	REGULAR	ACTIVO
13930	SEDE CENTRAL - OGGRH - TOPICO - A203	53 Hospitalización	64 Mobiliario	SILLA DE RUEDAS METALICA	536493790015	07/08/2018	BUENO	ACTIVO
13931	SEDE CENTRAL - OGGRH - TOPICO - A203	88 Seguridad Industrial	22 Equipo	EXTINTOR	882225251160	04/04/2019	BUENO	ACTIVO
13932	SEDE CENTRAL - OGGRH - TOPICO - A203	60 Instrumento De Medición	22 Equipo	BALANZA DE PIE	602206160005	22/12/2021	NUEVO	ACTIVO
13933	SEDE CENTRAL - OGGRH - TOPICO - A203	60 Instrumento De Medición	22 Equipo	BALANZA DE PIE	602206160006	22/12/2021	NUEVO	ACTIVO
13934	SEDE CENTRAL - OGGRH - TOPICO - A203	53 Hospitalización	22 Equipo	CAJA TRANSPORTADORA DE VACUNAS 7 L	532210740001	14/10/2020	BUENO	ACTIVO
13935	SEDE CENTRAL - OGGRH - TOPICO - A203	60 Instrumento De Medición	22 Equipo	TENSIOMETRO ANEROIDE PARA ADULTO	602287620020	22/12/2021	NUEVO	ACTIVO
13936	SEDE CENTRAL - OGGRH - TOPICO - A203	60 Instrumento De Medición	22 Equipo	TENSIOMETRO ANEROIDE PARA ADULTO	602287620021	22/12/2021	NUEVO	ACTIVO
13937	SEDE CENTRAL - OGGRH - TOPICO - A203	53 Hospitalización	64 Mobiliario	TERMO PARA TRANSPORTE DE BIOLOGICOS Y VACUNAS	536498310016	07/10/2020	BUENO	ACTIVO
13938	SEDE CENTRAL - OGGRH - TOPICO - A203	53 Hospitalización	64 Mobiliario	TERMO PARA TRANSPORTE DE BIOLOGICOS Y VACUNAS	536498310017	07/10/2020	BUENO	ACTIVO
13939	SEDE CENTRAL - OGGRH - TOPICO - A203	60 Instrumento De Medición	22 Equipo	TERMOMETRO INFRARROJO	602292810046	02/10/2020	BUENO	ACTIVO
13940	SEDE CENTRAL - OGGRH - TOPICO - A203	60 Instrumento De Medición	22 Equipo	TERMOMETRO INFRARROJO	602292810047	02/10/2020	BUENO	ACTIVO

MVCS
Por: MENA CAMPOS Antonio FAU 20504743307 hard
Motivo: Doy V° B°
Fecha: 2022/03/18 09:39:43-0500

MVCS
Por: TRUJILLO ANDIA Alex Javier FAU 20504743307 hard
Motivo: Doy V° B°
Fecha: 2022/03/17 19:49:57-0500

SISTEMA ADMINISTRATIVO DE ABASTECIMIENTO
ANEXO 7.4
INVENTARIO PATRIMONIAL DE BIENES MUEBLES

1 Sector: 37 Vivienda, Construcción y Saneamiento.
2 Pliego: 037 Ministerio de Vivienda, Construcción y Saneamiento.
3 Unidad Ejecutora: 001 Ministerio de Vivienda, Construcción y Saneamiento- Adm. General.
4 Fecha Corte: 31/12/2021.

N°	Nombre del Local	Grupo [1]	Clase [2]	Denominación (Del SINABIP)	Código Patrimonial (Númerico)	Fechas de Adquisición	Estado [3]	Condición [4]
13941	SEDE CENTRAL - OGGRH - TOPICO - A203	60 Instrumento De Medición	22 Equipo	TERMOMETRO INFRARROJO	602292810048	02/10/2020	BUENO	ACTIVO
13942	SEDE CENTRAL - OGGRH - TOPICO - A203	60 Instrumento De Medición	22 Equipo	TERMOMETRO INFRARROJO	602292810049	02/10/2020	BUENO	ACTIVO
13943	SEDE CENTRAL - OGGRH - TOPICO - A203	60 Instrumento De Medición	22 Equipo	TERMOMETRO INFRARROJO	602292810050	02/10/2020	BUENO	ACTIVO
13944	SEDE CENTRAL - OGGRH - TOPICO - A203	60 Instrumento De Medición	22 Equipo	TERMOMETRO INFRARROJO	602292810051	02/10/2020	BUENO	ACTIVO
13945	SEDE CENTRAL - OGGRH - TOPICO - A203	60 Instrumento De Medición	22 Equipo	TERMOMETRO INFRARROJO	602292810052	02/10/2020	BUENO	ACTIVO
13946	SEDE CENTRAL - OGGRH - TOPICO - A203	60 Instrumento De Medición	22 Equipo	TERMOMETRO INFRARROJO	602292810053	02/10/2020	BUENO	ACTIVO
13947	SEDE CENTRAL - OGGRH - TOPICO - A203	60 Instrumento De Medición	22 Equipo	TERMOMETRO INFRARROJO	602292810054	02/10/2020	BUENO	ACTIVO
13948	SEDE CENTRAL - OGGRH - TOPICO - A203	60 Instrumento De Medición	22 Equipo	TERMOMETRO INFRARROJO	602292810055	02/10/2020	BUENO	ACTIVO
13949	SEDE CENTRAL - OGGRH - TOPICO - A203	60 Instrumento De Medición	22 Equipo	TERMOMETRO INFRARROJO	602292810056	02/10/2020	BUENO	ACTIVO
13950	SEDE CENTRAL - OGGRH - TOPICO - A203	60 Instrumento De Medición	22 Equipo	TERMOMETRO INFRARROJO	602292810057	02/10/2020	BUENO	ACTIVO
13951	SEDE CENTRAL - OGGRH - TOPICO - A203	60 Instrumento De Medición	22 Equipo	TERMOMETRO INFRARROJO	602292810058	02/10/2020	BUENO	ACTIVO
13952	SEDE CENTRAL - OGGRH - TOPICO - A203	60 Instrumento De Medición	22 Equipo	TERMOMETRO INFRARROJO	602292810059	02/10/2020	BUENO	ACTIVO
13953	SEDE CENTRAL - OGGRH - TOPICO - A203	60 Instrumento De Medición	22 Equipo	TERMOMETRO INFRARROJO	602292810060	02/10/2020	BUENO	ACTIVO
13954	SEDE CENTRAL - OGGRH - TOPICO - A203	60 Instrumento De Medición	22 Equipo	TERMOMETRO INFRARROJO	602292810073	10/09/2021	NUEVO	ACTIVO
13955	SEDE CENTRAL - OGGRH - TOPICO - A203	60 Instrumento De Medición	22 Equipo	TERMOMETRO INFRARROJO	602292810074	10/09/2021	NUEVO	ACTIVO
13956	SEDE CENTRAL - OGGRH - TOPICO - A203	60 Instrumento De Medición	22 Equipo	TERMOMETRO INFRARROJO	602292810075	10/09/2021	NUEVO	ACTIVO
13957	SEDE CENTRAL - OGGRH - TOPICO - A203	60 Instrumento De Medición	22 Equipo	TERMOMETRO INFRARROJO	602292810076	10/09/2021	NUEVO	ACTIVO
13958	SEDE CENTRAL - OGGRH - TOPICO - A203	60 Instrumento De Medición	22 Equipo	TERMOMETRO INFRARROJO	602292810077	10/09/2021	NUEVO	ACTIVO
13959	SEDE CENTRAL - OGGRH - TOPICO - A203	60 Instrumento De Medición	22 Equipo	TERMOMETRO INFRARROJO	602292810078	10/09/2021	NUEVO	ACTIVO
13960	SEDE CENTRAL - OGGRH - TOPICO - A203	60 Instrumento De Medición	22 Equipo	TERMOMETRO INFRARROJO	602292810079	10/09/2021	NUEVO	ACTIVO
13961	SEDE CENTRAL - OGGRH - TOPICO - A203	60 Instrumento De Medición	22 Equipo	TERMOMETRO INFRARROJO	602292810080	10/09/2021	NUEVO	ACTIVO
13962	SEDE CENTRAL - OGGRH - TOPICO - A203	53 Hospitalización	64 Mobiliario	BIOMBO DE METAL DE 3 CUERPOS	536410020005	05/05/2020	BUENO	ACTIVO
13963	SEDE CENTRAL - OGGRH - TOPICO - A203	53 Hospitalización	64 Mobiliario	CAMILLA DE METAL	536425250024	14/08/2019	BUENO	ACTIVO
13964	SEDE CENTRAL - OGGRH - TOPICO - A203	53 Hospitalización	64 Mobiliario	CAMILLA DE METAL	536425250025	14/08/2019	BUENO	ACTIVO
13965	SEDE CENTRAL - OGGRH - TOPICO - A203	53 Hospitalización	22 Equipo	ESTETOSCOPIO ELECTRONICO	532200020001	28/07/2021	NUEVO	ACTIVO
13966	SEDE CENTRAL - OGGRH - TOPICO - A203	53 Hospitalización	22 Equipo	OXIMETRO DE PULSOS PARA ADULTO PORTATIL	532288390004	04/05/2020	BUENO	ACTIVO
13967	SEDE CENTRAL - OGGRH - TOPICO - A203	53 Hospitalización	22 Equipo	OXIMETRO DE PULSOS PARA ADULTO PORTATIL	532288390005	04/05/2020	BUENO	ACTIVO
13968	SEDE CENTRAL - OGGRH - TOPICO - A203	53 Hospitalización	22 Equipo	PANTOSCOPIO	532289980005	05/05/2020	BUENO	ACTIVO
13969	SEDE CENTRAL - OGGRH - TOPICO - A203	53 Hospitalización	64 Mobiliario	SILLA DE RUEDAS METALICA	536493790010	07/08/2018	BUENO	ACTIVO
13970	SEDE CENTRAL - OGGRH - TOPICO - A203	53 Hospitalización	64 Mobiliario	SILLA DE RUEDAS METALICA	536493790014	07/08/2018	BUENO	ACTIVO
13971	SEDE CENTRAL - OGGRH - TOPICO - A203	53 Hospitalización	64 Mobiliario	SILLA DE RUEDAS METALICA	536493790017	14/08/2019	BUENO	ACTIVO
13972	SEDE CENTRAL - OGMEI - DIRECCION GENERAL - A336-A	74 Oficina	08 Cómputo	COMPUTADORA PERSONAL PORTATIL	740805003015	30/03/2017	REGULAR	ACTIVO
13973	SEDE CENTRAL - OGMEI - DIRECCION GENERAL - A336-A	74 Oficina	08 Cómputo	COMPUTADORA PERSONAL PORTATIL	740805003043	30/11/2017	REGULAR	ACTIVO
13974	SEDE CENTRAL - OGMEI - DIRECCION GENERAL - A336-A	74 Oficina	64 Mobiliario	ESCRITORIO DE MELAMINA	746437450452	19/12/2017	REGULAR	ACTIVO
13975	SEDE CENTRAL - OGMEI - DIRECCION GENERAL - A336-A	74 Oficina	64 Mobiliario	ESCRITORIO DE MELAMINA	746437450453	19/12/2017	REGULAR	ACTIVO
13976	SEDE CENTRAL - OGMEI - DIRECCION GENERAL - A336-A	74 Oficina	64 Mobiliario	ESCRITORIO DE MELAMINA	746437450454	19/12/2017	REGULAR	ACTIVO
13977	SEDE CENTRAL - OGMEI - DIRECCION GENERAL - A336-A	74 Oficina	64 Mobiliario	ESCRITORIO DE MELAMINA	746437450455	19/12/2017	REGULAR	ACTIVO
13978	SEDE CENTRAL - OGMEI - DIRECCION GENERAL - A336-A	74 Oficina	64 Mobiliario	ESCRITORIO DE MELAMINA	746437450456	19/12/2017	REGULAR	ACTIVO
13979	SEDE CENTRAL - OGMEI - DIRECCION GENERAL - A336-A	74 Oficina	64 Mobiliario	ESCRITORIO DE MELAMINA	746437450457	19/12/2017	REGULAR	ACTIVO
13980	SEDE CENTRAL - OGMEI - DIRECCION GENERAL - A336-A	74 Oficina	64 Mobiliario	ESCRITORIO DE MELAMINA	746437450459	19/12/2017	REGULAR	ACTIVO
13981	SEDE CENTRAL - OGMEI - DIRECCION GENERAL - A336-A	74 Oficina	64 Mobiliario	ESCRITORIO DE MELAMINA	746437450460	19/12/2017	REGULAR	ACTIVO
13982	SEDE CENTRAL - OGMEI - DIRECCION GENERAL - A336-A	74 Oficina	64 Mobiliario	ESCRITORIO DE MELAMINA	746437450461	19/12/2017	REGULAR	ACTIVO
13983	SEDE CENTRAL - OGMEI - DIRECCION GENERAL - A336-A	74 Oficina	64 Mobiliario	ESCRITORIO DE MELAMINA	746437450462	19/12/2017	REGULAR	ACTIVO
13984	SEDE CENTRAL - OGMEI - DIRECCION GENERAL - A336-A	74 Oficina	64 Mobiliario	ESCRITORIO DE MELAMINA	746437450463	19/12/2017	REGULAR	ACTIVO
13985	SEDE CENTRAL - OGMEI - DIRECCION GENERAL - A336-A	74 Oficina	22 Equipo	SURTIDOR DE AGUA ELECTRICO - DISPENSADOR ELECTRICO	742299890168	24/09/2019	BUENO	ACTIVO
13986	SEDE CENTRAL - OGMEI - OFICINAS - A336	74 Oficina	64 Mobiliario	ESCRITORIO DE MELAMINA	746437450540	18/06/2018	BUENO	ACTIVO
13987	SEDE CENTRAL - OGMEI - OFICINAS - A336	74 Oficina	08 Cómputo	MONITOR LED	740880370100	30/09/2017	REGULAR	ACTIVO
13988	SEDE CENTRAL - OGMEI - OFICINAS - A336	74 Oficina	08 Cómputo	MONITOR LED	740880370101	30/09/2017	REGULAR	ACTIVO
13989	SEDE CENTRAL - OGMEI - OFICINAS - A336	74 Oficina	08 Cómputo	MONITOR LED	740880370102	30/09/2017	REGULAR	ACTIVO
13990	SEDE CENTRAL - OGMEI - OFICINAS - A336	74 Oficina	08 Cómputo	MONITOR LED	740880370103	30/09/2017	REGULAR	ACTIVO
13991	SEDE CENTRAL - OGMEI - OFICINAS - A336	74 Oficina	64 Mobiliario	SILLA FIJA DE METAL	746481871345	18/06/2018	BUENO	ACTIVO
13992	SEDE CENTRAL - OGMEI - OFICINAS - A336	74 Oficina	64 Mobiliario	SILLA FIJA DE METAL	746481871346	18/06/2018	BUENO	ACTIVO
13993	SEDE CENTRAL - OGMEI - OFICINAS - A336	74 Oficina	64 Mobiliario	SILLA FIJA DE METAL	746481871347	18/06/2018	BUENO	ACTIVO
13994	SEDE CENTRAL - OGMEI - OFICINAS - A336	74 Oficina	64 Mobiliario	SILLA FIJA DE METAL	746481871348	18/06/2018	BUENO	ACTIVO
13995	SEDE CENTRAL - OGMEI - OFICINAS - A336	74 Oficina	64 Mobiliario	SILLA FIJA DE METAL	746481871605	13/11/2020	BUENO	ACTIVO
13996	SEDE CENTRAL - OGMEI - OFICINAS - A336	74 Oficina	64 Mobiliario	SILLA FIJA DE METAL	746481871606	13/11/2020	BUENO	ACTIVO
13997	SEDE CENTRAL - OGMEI - OFICINAS - A336	74 Oficina	64 Mobiliario	SILLA FIJA DE METAL	746481871607	13/11/2020	BUENO	ACTIVO
13998	SEDE CENTRAL - OGMEI - OFICINAS - A336	74 Oficina	64 Mobiliario	SILLA FIJA DE METAL	746481871608	13/11/2020	BUENO	ACTIVO
13999	SEDE CENTRAL - OGMEI - OFICINAS - A336	74 Oficina	64 Mobiliario	SILLA FIJA DE METAL	746481871609	13/11/2020	BUENO	ACTIVO
14000	SEDE CENTRAL - OGMEI - OFICINAS - A336	74 Oficina	64 Mobiliario	SILLA FIJA DE METAL	746481871610	13/11/2020	BUENO	ACTIVO
14001	SEDE CENTRAL - OGMEI - OFICINAS - A336	74 Oficina	64 Mobiliario	SILLA FIJA DE METAL	746481871611	13/11/2020	BUENO	ACTIVO
14002	SEDE CENTRAL - OGMEI - OFICINAS - A336	74 Oficina	64 Mobiliario	SILLA FIJA DE METAL	746481871612	13/11/2020	BUENO	ACTIVO
14003	SEDE CENTRAL - OGMEI - OFICINAS - A336	74 Oficina	64 Mobiliario	SILLA FIJA DE METAL	746481871613	13/11/2020	BUENO	ACTIVO
14004	SEDE CENTRAL - OGMEI - OFICINAS - A336	74 Oficina	64 Mobiliario	SILLA GIRATORIA DE METAL	746483905008	18/06/2018	BUENO	ACTIVO
14005	SEDE CENTRAL - OGMEI - OFICINAS - A336	74 Oficina	64 Mobiliario	SILLA GIRATORIA DE METAL	746483905009	18/06/2018	BUENO	ACTIVO
14006	SEDE CENTRAL - OGMEI - OFICINAS - A336	74 Oficina	64 Mobiliario	SILLA GIRATORIA DE METAL	746483905010	18/07/2018	BUENO	ACTIVO
14007	SEDE CENTRAL - OGMEI - OFICINAS - A336	74 Oficina	64 Mobiliario	SILLA GIRATORIA DE METAL	746483905011	18/06/2018	BUENO	ACTIVO
14008	SEDE CENTRAL - OGMEI - OFICINAS - A336	74 Oficina	64 Mobiliario	SILLA GIRATORIA DE METAL	746483905012	18/06/2018	BUENO	ACTIVO
14009	SEDE CENTRAL - OGMEI - OFICINAS - A336	74 Oficina	64 Mobiliario	SILLA GIRATORIA DE METAL	746483905013	18/06/2018	BUENO	ACTIVO
14010	SEDE CENTRAL - OGMEI - OFICINAS - A336	74 Oficina	64 Mobiliario	SILLA GIRATORIA DE METAL	746483905014	18/06/2018	BUENO	ACTIVO
14011	SEDE CENTRAL - OGMEI - OFICINAS - A336	74 Oficina	64 Mobiliario	SILLA GIRATORIA DE METAL	746483905015	18/06/2018	BUENO	ACTIVO
14012	SEDE CENTRAL - OGMEI - OFICINAS - A336	74 Oficina	64 Mobiliario	SILLA GIRATORIA DE METAL	746483905193	12/11/2020	BUENO	ACTIVO
14013	SEDE CENTRAL - OGMEI - OFICINAS - A336	74 Oficina	64 Mobiliario	SILLA GIRATORIA DE METAL	746483905194	12/11/2020	BUENO	ACTIVO
14014	SEDE CENTRAL - OGMEI - OFICINAS - A336	74 Oficina	64 Mobiliario	SILLA GIRATORIA DE METAL	746483905195	12/11/2020	BUENO	ACTIVO
14015	SEDE CENTRAL - OGMEI - OFICINAS - A336	74 Oficina	64 Mobiliario	SILLA GIRATORIA DE METAL	746483905196	12/11/2020	BUENO	ACTIVO
14016	SEDE CENTRAL - OGMEI - OFICINAS - A336	74 Oficina	64 Mobiliario	SILLA GIRATORIA DE METAL	746483905197	12/11/2020	BUENO	ACTIVO
14017	SEDE CENTRAL - OGMEI - OFICINAS - A336	74 Oficina	64 Mobiliario	SILLA GIRATORIA DE METAL	746483905198	12/11/2020	BUENO	ACTIVO
14018	SEDE CENTRAL - OGMEI - OFICINAS - A336	74 Oficina	64 Mobiliario	SILLA GIRATORIA DE METAL	746483905199	12/11/2020	BUENO	ACTIVO
14019	SEDE CENTRAL - OGMEI - OFICINAS - A336	74 Oficina	64 Mobiliario	SILLA GIRATORIA DE METAL	746483905200	12/11/2020	BUENO	ACTIVO
14020	SEDE CENTRAL - OGMEI - OFICINAS - A336	74 Oficina	64 Mobiliario	SILLA GIRATORIA DE METAL	746483905201	12/11/2020	BUENO	ACTIVO
14021	SEDE CENTRAL - OGMEI - OFICINAS - A336	74 Oficina	64 Mobiliario	SILLA GIRATORIA DE METAL	746483905202	12/11/2020	BUENO	ACTIVO
14022	SEDE CENTRAL - OGMEI - OFICINAS - A336	74 Oficina	64 Mobiliario	SILLA GIRATORIA DE METAL	746483905203	12/11/2020	BUENO	ACTIVO

MVCS
Por: MENA CAMPOS Antonio FAU 20504743307 hard
Motivo: Doy V° B°
Fecha: 2022/03/18 09:39:43-0500

MVCS
Por: TRUJILLO ANDIA Alex Javier FAU 20504743307 hard
Motivo: Doy V° B°
Fecha: 2022/03/17 19:49:57-0500

SISTEMA ADMINISTRATIVO DE ABASTECIMIENTO
ANEXO 7.4
INVENTARIO PATRIMONIAL DE BIENES MUEBLES

1 Sector: 37 Vivienda, Construcción y Saneamiento.
2 Pliego: 037 Ministerio de Vivienda, Construcción y Saneamiento.
3 Unidad Ejecutora: 001 Ministerio de Vivienda, Construcción y Saneamiento- Adm. General.
4 Fecha Corte: 31/12/2021.

N°	Nombre del Local	Grupo [1]	Clase [2]	Denominación (Del SINABIP)	Código Patrimonial (Númerico)	Fechas de Adquisición	Estado [3]	Condición [4]
14023	SEDE CENTRAL - OGMEI - OFICINAS - A336	74 Oficina	64 Mobiliario	SILLA GIRATORIA DE METAL	746483905204	12/11/2020	BUENO	ACTIVO
14024	SEDE CENTRAL - OGMEI - OFICINAS - A336	74 Oficina	64 Mobiliario	SILLA GIRATORIA DE METAL	746483905205	12/11/2020	BUENO	ACTIVO
14025	SEDE CENTRAL - OGMEI - OFICINAS - A336	74 Oficina	64 Mobiliario	SILLA GIRATORIA DE METAL	746483905206	12/11/2020	BUENO	ACTIVO
14026	SEDE CENTRAL - OGMEI - OFICINAS - A336	74 Oficina	64 Mobiliario	SILLA GIRATORIA DE METAL	746483905207	12/11/2020	BUENO	ACTIVO
14027	SEDE CENTRAL - OGMEI - OFICINAS - A336	74 Oficina	64 Mobiliario	SILLA GIRATORIA DE METAL	746483905208	12/11/2020	BUENO	ACTIVO
14028	SEDE CENTRAL - OGMEI - OFICINAS - A336	74 Oficina	64 Mobiliario	SILLA GIRATORIA DE METAL	746483905209	12/11/2020	BUENO	ACTIVO
14029	SEDE CENTRAL - OGMEI - OFICINAS - A336	74 Oficina	64 Mobiliario	SILLA GIRATORIA DE METAL	746483905210	12/11/2020	BUENO	ACTIVO
14030	SEDE CENTRAL - OGMEI - OFICINAS - A336	74 Oficina	64 Mobiliario	SILLA GIRATORIA DE METAL	746483905211	12/11/2020	BUENO	ACTIVO
14031	SEDE CENTRAL - OGMEI - OFICINAS - A336	74 Oficina	64 Mobiliario	SILLA GIRATORIA DE METAL	746483905212	13/11/2020	BUENO	ACTIVO
14032	SEDE CENTRAL - OGMEI - OFICINAS - A336	74 Oficina	64 Mobiliario	SILLA GIRATORIA DE METAL	746483905213	13/11/2020	BUENO	ACTIVO
14033	SEDE CENTRAL - OGMEI - OFICINAS - A336	74 Oficina	64 Mobiliario	SILLA GIRATORIA DE METAL	746483905214	13/11/2020	BUENO	ACTIVO
14034	SEDE CENTRAL - OGMEI - OFICINAS - A336	74 Oficina	64 Mobiliario	SILLA GIRATORIA DE METAL	746483905218	13/11/2020	BUENO	ACTIVO
14035	SEDE CENTRAL - OGMEI - OFICINAS - A336	74 Oficina	64 Mobiliario	SILLA GIRATORIA DE METAL	746483905219	13/11/2020	BUENO	ACTIVO
14036	SEDE CENTRAL - OGMEI - OFICINAS - A336	74 Oficina	64 Mobiliario	SILLA GIRATORIA DE METAL	746483905220	13/11/2020	BUENO	ACTIVO
14037	SEDE CENTRAL - OGMEI - OFICINAS - A336	74 Oficina	08 Cómputo	TECLADO - KEYBOARD	740895003367	31/08/2017	REGULAR	ACTIVO
14038	SEDE CENTRAL - OGMEI - OFICINAS - A336	74 Oficina	08 Cómputo	TECLADO - KEYBOARD	740895003368	31/08/2017	REGULAR	ACTIVO
14039	SEDE CENTRAL - OGMEI - OFICINAS - A336	74 Oficina	08 Cómputo	TECLADO - KEYBOARD	740895003369	31/08/2017	REGULAR	ACTIVO
14040	SEDE CENTRAL - OGMEI - OFICINAS - A336	74 Oficina	08 Cómputo	TECLADO - KEYBOARD	740895003370	31/08/2017	REGULAR	ACTIVO
14041	SEDE CENTRAL - OGMEI - OFICINAS - A336	74 Oficina	08 Cómputo	TECLADO - KEYBOARD	740895003371	31/08/2017	REGULAR	ACTIVO
14042	SEDE CENTRAL - OGMEI - OFICINAS - A336	74 Oficina	08 Cómputo	TECLADO - KEYBOARD	740895003372	31/08/2017	REGULAR	ACTIVO
14043	SEDE CENTRAL - OGMEI - OFICINAS - A336	74 Oficina	08 Cómputo	UNIDAD CENTRAL DE PROCESO - CPU	740899503088	31/08/2017	REGULAR	ACTIVO
14044	SEDE CENTRAL - OGMEI - OFICINAS - A336	74 Oficina	08 Cómputo	UNIDAD CENTRAL DE PROCESO - CPU	740899503089	31/08/2017	REGULAR	ACTIVO
14045	SEDE CENTRAL - OGMEI - OFICINAS - A336	74 Oficina	08 Cómputo	UNIDAD CENTRAL DE PROCESO - CPU	740899503090	31/08/2017	REGULAR	ACTIVO
14046	SEDE CENTRAL - OGMEI - OFICINAS - A336	74 Oficina	08 Cómputo	UNIDAD CENTRAL DE PROCESO - CPU	740899503091	31/08/2017	REGULAR	ACTIVO
14047	SEDE CENTRAL - OGMEI - OFICINAS - A336	74 Oficina	08 Cómputo	UNIDAD CENTRAL DE PROCESO - CPU	740899503092	31/08/2017	REGULAR	ACTIVO
14048	SEDE CENTRAL - OGMEI - OFICINAS - A336	74 Oficina	08 Cómputo	UNIDAD CENTRAL DE PROCESO - CPU	740899503093	31/08/2017	REGULAR	ACTIVO
14049	SEDE CENTRAL - OGPP - DIRECCION GENERAL - A324-A	74 Oficina	22 Equipo	CAMARA FOTOGRAFICA DIGITAL	742208970404	30/11/2017	REGULAR	ACTIVO
14050	SEDE CENTRAL - OGPP - DIRECCION GENERAL - A324-A	74 Oficina	22 Equipo	CAMARA FOTOGRAFICA DIGITAL	742208970405	30/11/2017	REGULAR	ACTIVO
14051	SEDE CENTRAL - OGPP - DIRECCION GENERAL - A324-A	74 Oficina	22 Equipo	CAMARA FOTOGRAFICA DIGITAL	742208970406	30/11/2017	REGULAR	ACTIVO
14052	SEDE CENTRAL - OGPP - DIRECCION GENERAL - A324-A	74 Oficina	22 Equipo	CAMARA FOTOGRAFICA DIGITAL	742208970407	30/11/2017	REGULAR	ACTIVO
14053	SEDE CENTRAL - OGPP - DIRECCION GENERAL - A324-A	74 Oficina	22 Equipo	CAMARA FOTOGRAFICA DIGITAL	742208970408	30/11/2017	REGULAR	ACTIVO
14054	SEDE CENTRAL - OGPP - DIRECCION GENERAL - A324-A	74 Oficina	22 Equipo	CAMARA FOTOGRAFICA DIGITAL	742208970409	30/11/2017	REGULAR	ACTIVO
14055	SEDE CENTRAL - OGPP - DIRECCION GENERAL - A324-A	74 Oficina	08 Cómputo	CAPTURADOR DE IMAGEN - SCANNER	740800500083	30/11/2017	REGULAR	ACTIVO
14056	SEDE CENTRAL - OGPP - DIRECCION GENERAL - A324-A	74 Oficina	08 Cómputo	CAPTURADOR DE IMAGEN - SCANNER	740800500090	15/12/2017	REGULAR	ACTIVO
14057	SEDE CENTRAL - OGPP - DIRECCION GENERAL - A324-A	74 Oficina	08 Cómputo	COMPUTADORA PERSONAL PORTATIL	740805003019	26/05/2017	REGULAR	ACTIVO
14058	SEDE CENTRAL - OGPP - DIRECCION GENERAL - A324-A	74 Oficina	08 Cómputo	COMPUTADORA PERSONAL PORTATIL	740805003020	26/05/2017	REGULAR	ACTIVO
14059	SEDE CENTRAL - OGPP - DIRECCION GENERAL - A324-A	74 Oficina	64 Mobiliario	CREDENZA DE MELAMINA	746432710050	26/02/2018	BUENO	ACTIVO
14060	SEDE CENTRAL - OGPP - DIRECCION GENERAL - A324-A	74 Oficina	64 Mobiliario	ESCRITORIO DE MELAMINA	746437450497	21/02/2018	BUENO	ACTIVO
14061	SEDE CENTRAL - OGPP - DIRECCION GENERAL - A324-A	74 Oficina	64 Mobiliario	PANTALLA ECRAN	746466950258	27/12/2017	REGULAR	ACTIVO
14062	SEDE CENTRAL - OGPP - DIRECCION GENERAL - A324-A	74 Oficina	64 Mobiliario	SILLA GIRATORIA DE METAL	746483904804	27/11/2017	REGULAR	ACTIVO
14063	SEDE CENTRAL - OGPP - DIRECCION GENERAL - A324-A	74 Oficina	64 Mobiliario	SILLA GIRATORIA DE METAL	746483904805	27/11/2017	REGULAR	ACTIVO
14064	SEDE CENTRAL - OGPP - DIRECCION GENERAL - A324-A	74 Oficina	64 Mobiliario	SILLA GIRATORIA DE METAL	746483904807	27/11/2017	REGULAR	ACTIVO
14065	SEDE CENTRAL - OGPP - DIRECCION GENERAL - A324-A	74 Oficina	64 Mobiliario	SILLA GIRATORIA DE METAL	746483904808	27/11/2017	REGULAR	ACTIVO
14066	SEDE CENTRAL - OGPP - DIRECCION GENERAL - A324-A	74 Oficina	64 Mobiliario	SILLA GIRATORIA DE METAL	746483904810	27/11/2017	REGULAR	ACTIVO
14067	SEDE CENTRAL - OGPP - DIRECCION GENERAL - A324-A	74 Oficina	64 Mobiliario	SILLA GIRATORIA DE METAL	746483905094	19/12/2018	BUENO	ACTIVO
14068	SEDE CENTRAL - OGPP - DIRECCION GENERAL - A324-A	74 Oficina	64 Mobiliario	SILLA GIRATORIA DE METAL	746483905095	19/12/2018	BUENO	ACTIVO
14069	SEDE CENTRAL - OGPP - DIRECCION GENERAL - A324-A	74 Oficina	64 Mobiliario	SILLA GIRATORIA DE METAL	746483905096	19/12/2018	BUENO	ACTIVO
14070	SEDE CENTRAL - OGPP - DIRECCION GENERAL - A324-A	74 Oficina	64 Mobiliario	SILLA GIRATORIA DE METAL	746483905097	19/12/2018	BUENO	ACTIVO
14071	SEDE CENTRAL - OGPP - DIRECCION GENERAL - A324-A	74 Oficina	64 Mobiliario	SILLA GIRATORIA DE METAL	746483905098	19/12/2018	BUENO	ACTIVO
14072	SEDE CENTRAL - OGPP - DIRECCION GENERAL - A324-A	74 Oficina	64 Mobiliario	SILLA GIRATORIA DE METAL	746483905099	19/12/2018	BUENO	ACTIVO
14073	SEDE CENTRAL - OGPP - DIRECCION GENERAL - A324-A	95 Telecomunicaciones	22 Equipo	SISTEMA DE PROYECCION MULTIMEDIA - PROYECTOR MULTIMEDIA	952278340211	27/12/2017	REGULAR	ACTIVO
14074	SEDE CENTRAL - OGPP - DIRECCION GENERAL - A324-A	74 Oficina	22 Equipo	SURTIDOR DE AGUA ELECTRICO - DISPENSADOR ELECTRICO	742299890121	31/10/2017	REGULAR	ACTIVO
14075	SEDE CENTRAL - OGPP - DIRECCION GENERAL - A324-A	74 Oficina	22 Equipo	SURTIDOR DE AGUA ELECTRICO - DISPENSADOR ELECTRICO	742299890122	31/10/2017	REGULAR	ACTIVO
14076	SEDE CENTRAL - OGPP - OFICINA DE INVERSIONES - A310	74 Oficina	22 Equipo	EQUIPO MULTIFUNCIONAL COPIADORA FAX IMPRESORA SCANNER	742223580452	22/11/2017	REGULAR	ACTIVO
14077	SEDE CENTRAL - OGPP - OFICINA DE INVERSIONES - A310	74 Oficina	22 Equipo	EQUIPO MULTIFUNCIONAL COPIADORA FAX IMPRESORA SCANNER	742223580494	29/11/2018	BUENO	ACTIVO
14078	SEDE CENTRAL - OGPP - OFICINA DE INVERSIONES - A310	74 Oficina	08 Cómputo	TECLADO - KEYBOARD	740895003610	17/12/2018	BUENO	ACTIVO
14079	SEDE CENTRAL - OGPP - OFICINA DE INVERSIONES - A310	74 Oficina	08 Cómputo	UNIDAD CENTRAL DE PROCESO - CPU	740899503284	17/12/2018	BUENO	ACTIVO
14080	SEDE CENTRAL - OGPP - OFICINA DE INVERSIONES - A310	74 Oficina	64 Mobiliario	SILLA FIJA DE METAL	746481871136	23/05/2017	REGULAR	ACTIVO
14081	SEDE CENTRAL - OGPP - OFICINA DE INVERSIONES - A310	74 Oficina	64 Mobiliario	SILLA FIJA DE METAL	746481871137	23/05/2017	REGULAR	ACTIVO
14082	SEDE CENTRAL - OGPP - OFICINA DE INVERSIONES - A310	74 Oficina	64 Mobiliario	SILLA FIJA DE METAL	746481871138	23/05/2017	REGULAR	ACTIVO
14083	SEDE CENTRAL - OGPP - OFICINA DE INVERSIONES - A310	74 Oficina	64 Mobiliario	SILLA FIJA DE METAL	746481871140	23/05/2017	REGULAR	ACTIVO
14084	SEDE CENTRAL - OGPP - OFICINA DE INVERSIONES - A310	74 Oficina	64 Mobiliario	SILLA FIJA DE METAL	746481871141	23/05/2017	REGULAR	ACTIVO
14085	SEDE CENTRAL - OGPP - OFICINA DE INVERSIONES - A310	74 Oficina	64 Mobiliario	SILLA FIJA DE METAL	746481871142	23/05/2017	REGULAR	ACTIVO
14086	SEDE CENTRAL - OGPP - OFICINA DE INVERSIONES - A310	74 Oficina	64 Mobiliario	SILLA FIJA DE METAL	746481871143	23/05/2017	REGULAR	ACTIVO
14087	SEDE CENTRAL - OGPP - OFICINA DE INVERSIONES - A310	74 Oficina	64 Mobiliario	SILLA GIRATORIA DE METAL	746483904606	31/08/2017	REGULAR	ACTIVO
14088	SEDE CENTRAL - OGPP - OFICINA DE INVERSIONES - A310	74 Oficina	64 Mobiliario	SILLA GIRATORIA DE METAL	746483904607	31/08/2017	REGULAR	ACTIVO
14089	SEDE CENTRAL - OGPP - OFICINA DE INVERSIONES - A310	74 Oficina	64 Mobiliario	SILLA GIRATORIA DE METAL	746483904608	31/08/2017	REGULAR	ACTIVO
14090	SEDE CENTRAL - OGPP - OFICINA DE INVERSIONES - A310	74 Oficina	64 Mobiliario	SILLA GIRATORIA DE METAL	746483904609	31/08/2017	REGULAR	ACTIVO
14091	SEDE CENTRAL - OGPP - OFICINA DE INVERSIONES - A310	74 Oficina	64 Mobiliario	SILLA GIRATORIA DE METAL	746483904610	31/08/2017	REGULAR	ACTIVO
14092	SEDE CENTRAL - OGPP - OFICINA DE INVERSIONES - A310	74 Oficina	64 Mobiliario	SILLA GIRATORIA DE METAL	746483904611	31/08/2017	REGULAR	ACTIVO
14093	SEDE CENTRAL - OGPP - OFICINA DE INVERSIONES - A310	74 Oficina	64 Mobiliario	SILLA GIRATORIA DE METAL	746483904612	31/08/2017	REGULAR	ACTIVO
14094	SEDE CENTRAL - OGPP - OFICINA DE INVERSIONES - A310	95 Telecomunicaciones	22 Equipo	SISTEMA DE PROYECCION MULTIMEDIA - PROYECTOR MULTIMEDIA	952278340206	25/10/2017	REGULAR	ACTIVO
14095	SEDE CENTRAL - OGPP - OFICINA DE INVERSIONES - A310	74 Oficina	08 Cómputo	TECLADO - KEYBOARD	740895003609	17/12/2018	BUENO	ACTIVO
14096	SEDE CENTRAL - OGPP - OFICINA DE INVERSIONES - A310	95 Telecomunicaciones	22 Equipo	TELEVISOR LED	952285860077	31/10/2017	REGULAR	ACTIVO
14097	SEDE CENTRAL - OGPP - OFICINA DE INVERSIONES - A310	74 Oficina	08 Cómputo	UNIDAD CENTRAL DE PROCESO - CPU	740899503283	17/12/2018	BUENO	ACTIVO
14098	SEDE CENTRAL - OGPP - OFICINA DE INVERSIONES (DIRECCION) - A310-A	74 Oficina	08 Cómputo	CAPTURADOR DE IMAGEN - SCANNER	740800500095	25/05/2018	BUENO	ACTIVO
14099	SEDE CENTRAL - OGPP - OFICINAS - A324	74 Oficina	64 Mobiliario	ESCRITORIO DE MELAMINA	746437450498	21/02/2018	BUENO	ACTIVO
14100	SEDE CENTRAL - OGPP - OFICINAS - A324	74 Oficina	64 Mobiliario	ESCRITORIO DE MELAMINA	746437450506	21/02/2018	BUENO	ACTIVO
14101	SEDE CENTRAL - OGPP - OFICINAS - A324	74 Oficina	64 Mobiliario	ESCRITORIO DE MELAMINA	746437450508	21/02/2018	BUENO	ACTIVO
14102	SEDE CENTRAL - OGPP - OFICINAS - A324	74 Oficina	64 Mobiliario	ESCRITORIO DE MELAMINA	746437450510	21/03/2018	BUENO	ACTIVO
14103	SEDE CENTRAL - OGPP - OFICINAS - A324	74 Oficina	64 Mobiliario	ESCRITORIO DE MELAMINA	746437450525	21/02/2018	BUENO	ACTIVO
14104	SEDE CENTRAL - OGPP - OFICINAS - A324	74 Oficina	64 Mobiliario	ARMARIO DE MELAMINA	746406260103	21/02/2018	BUENO	ACTIVO

MVCS
Por: MENA CAMPOS Antonio FAU 20504743307 hard
Motivo: Doy V° B°
Fecha: 2022/03/18 09:39:43-0500

MVCS
Por: TRUJILLO ANDIA Alex Javier FAU 20504743307 hard
Motivo: Doy V° B°
Fecha: 2022/03/17 19:49:57-0500

SISTEMA ADMINISTRATIVO DE ABASTECIMIENTO
ANEXO 7.4
INVENTARIO PATRIMONIAL DE BIENES MUEBLES

1 Sector: 37 Vivienda, Construcción y Saneamiento.
2 Pliego: 037 Ministerio de Vivienda, Construcción y Saneamiento.
3 Unidad Ejecutora: 001 Ministerio de Vivienda, Construcción y Saneamiento- Adm. General.
4 Fecha Corte: 31/12/2021.

N°	Nombre del Local	Grupo [1]	Clase [2]	Denominación (Del SINABIP)	Código Patrimonial (Númerico)	Fechas de Adquisición	Estado [3]	Condición [4]
14105	SEDE CENTRAL - OGPP - OFICINAS - A324	74 Oficina	08 Cómputo	COMPUTADORA PERSONAL PORTATIL	740805003041	30/11/2017	REGULAR	ACTIVO
14106	SEDE CENTRAL - OGPP - OFICINAS - A324	74 Oficina	08 Cómputo	COMPUTADORA PERSONAL PORTATIL	740805003042	30/11/2017	REGULAR	ACTIVO
14107	SEDE CENTRAL - OGPP - OFICINAS - A324	74 Oficina	08 Cómputo	COMPUTADORA PERSONAL PORTATIL	740805003125	26/11/2021	NUEVO	ACTIVO
14108	SEDE CENTRAL - OGPP - OFICINAS - A324	74 Oficina	08 Cómputo	COMPUTADORA PERSONAL PORTATIL	740805003126	26/11/2021	NUEVO	ACTIVO
14109	SEDE CENTRAL - OGPP - OFICINAS - A324	74 Oficina	22 Equipo	EQUIPO MULTIFUNCIONAL COPIADORA FAX IMPRESORA SCANNER	742223580469	30/12/2017	REGULAR	ACTIVO
14110	SEDE CENTRAL - OGPP - OFICINAS - A324	74 Oficina	22 Equipo	EQUIPO MULTIFUNCIONAL COPIADORA FAX IMPRESORA SCANNER	742223580470	30/12/2017	REGULAR	ACTIVO
14111	SEDE CENTRAL - OGPP - OFICINAS - A324	74 Oficina	22 Equipo	EQUIPO MULTIFUNCIONAL COPIADORA IMPRESORA SCANNER	742223580554	16/12/2021	NUEVO	ACTIVO
14112	SEDE CENTRAL - OGPP - OFICINAS - A324	74 Oficina	64 Mobiliario	ESCRITORIO DE MELAMINA	746437450499	21/02/2018	BUENO	ACTIVO
14113	SEDE CENTRAL - OGPP - OFICINAS - A324	74 Oficina	64 Mobiliario	ESCRITORIO DE MELAMINA	746437450500	21/02/2018	BUENO	ACTIVO
14114	SEDE CENTRAL - OGPP - OFICINAS - A324	74 Oficina	64 Mobiliario	ESCRITORIO DE MELAMINA	746437450501	21/02/2018	BUENO	ACTIVO
14115	SEDE CENTRAL - OGPP - OFICINAS - A324	74 Oficina	64 Mobiliario	ESCRITORIO DE MELAMINA	746437450502	21/02/2018	BUENO	ACTIVO
14116	SEDE CENTRAL - OGPP - OFICINAS - A324	74 Oficina	64 Mobiliario	ESCRITORIO DE MELAMINA	746437450503	21/02/2018	BUENO	ACTIVO
14117	SEDE CENTRAL - OGPP - OFICINAS - A324	74 Oficina	64 Mobiliario	ESCRITORIO DE MELAMINA	746437450504	21/02/2018	BUENO	ACTIVO
14118	SEDE CENTRAL - OGPP - OFICINAS - A324	74 Oficina	64 Mobiliario	ESCRITORIO DE MELAMINA	746437450505	21/02/2018	BUENO	ACTIVO
14119	SEDE CENTRAL - OGPP - OFICINAS - A324	74 Oficina	64 Mobiliario	ESCRITORIO DE MELAMINA	746437450507	21/02/2018	BUENO	ACTIVO
14120	SEDE CENTRAL - OGPP - OFICINAS - A324	74 Oficina	64 Mobiliario	ESCRITORIO DE MELAMINA	746437450511	21/02/2018	BUENO	ACTIVO
14121	SEDE CENTRAL - OGPP - OFICINAS - A324	74 Oficina	64 Mobiliario	ESCRITORIO DE MELAMINA	746437450513	21/02/2018	BUENO	ACTIVO
14122	SEDE CENTRAL - OGPP - OFICINAS - A324	74 Oficina	64 Mobiliario	ESCRITORIO DE MELAMINA	746437450514	21/02/2018	BUENO	ACTIVO
14123	SEDE CENTRAL - OGPP - OFICINAS - A324	74 Oficina	64 Mobiliario	ESCRITORIO DE MELAMINA	746437450516	21/02/2018	BUENO	ACTIVO
14124	SEDE CENTRAL - OGPP - OFICINAS - A324	74 Oficina	64 Mobiliario	ESCRITORIO DE MELAMINA	746437450517	21/02/2018	BUENO	ACTIVO
14125	SEDE CENTRAL - OGPP - OFICINAS - A324	74 Oficina	64 Mobiliario	ESCRITORIO DE MELAMINA	746437450518	21/02/2018	BUENO	ACTIVO
14126	SEDE CENTRAL - OGPP - OFICINAS - A324	74 Oficina	64 Mobiliario	ESCRITORIO DE MELAMINA	746437450521	21/02/2018	BUENO	ACTIVO
14127	SEDE CENTRAL - OGPP - OFICINAS - A324	74 Oficina	64 Mobiliario	ESCRITORIO DE MELAMINA	746437450522	21/02/2018	BUENO	ACTIVO
14128	SEDE CENTRAL - OGPP - OFICINAS - A324	74 Oficina	64 Mobiliario	ESCRITORIO DE MELAMINA	746437450524	21/02/2018	BUENO	ACTIVO
14129	SEDE CENTRAL - OGPP - OFICINAS - A324	74 Oficina	64 Mobiliario	ESCRITORIO DE MELAMINA	746437450526	21/02/2018	BUENO	ACTIVO
14130	SEDE CENTRAL - OGPP - OFICINAS - A324	74 Oficina	64 Mobiliario	ESCRITORIO DE MELAMINA	746437450527	21/02/2018	BUENO	ACTIVO
14131	SEDE CENTRAL - OGPP - OFICINAS - A324	74 Oficina	64 Mobiliario	ESTANTE DE MELAMINA	746441520227	21/02/2018	BUENO	ACTIVO
14132	SEDE CENTRAL - OGPP - OFICINAS - A324	74 Oficina	64 Mobiliario	GABINETE DE MELAMINA	746444820005	21/02/2018	BUENO	ACTIVO
14133	SEDE CENTRAL - OGPP - OFICINAS - A324	74 Oficina	64 Mobiliario	MESA DE MELAMINA	746450560123	21/02/2018	BUENO	ACTIVO
14134	SEDE CENTRAL - OGPP - OFICINAS - A324	74 Oficina	64 Mobiliario	SILLA FIJA DE METAL	746481871339	21/02/2018	BUENO	ACTIVO
14135	SEDE CENTRAL - OGPP - OFICINAS - A324	74 Oficina	64 Mobiliario	SILLA FIJA DE METAL	746481871340	21/02/2018	BUENO	ACTIVO
14136	SEDE CENTRAL - OGPP - OFICINAS - A324	74 Oficina	64 Mobiliario	SILLA FIJA DE METAL	746481871341	21/02/2018	BUENO	ACTIVO
14137	SEDE CENTRAL - OGPP - OFICINAS - A324	74 Oficina	64 Mobiliario	SILLA FIJA DE METAL	746481871342	21/02/2018	BUENO	ACTIVO
14138	SEDE CENTRAL - OGPP - OFICINAS - A324	74 Oficina	64 Mobiliario	SILLA FIJA DE METAL	746481871343	21/02/2018	BUENO	ACTIVO
14139	SEDE CENTRAL - OGPP - OFICINAS - A324	74 Oficina	64 Mobiliario	SILLA FIJA DE METAL	746481871344	21/02/2018	BUENO	ACTIVO
14140	SEDE CENTRAL - OGPP - OFICINAS - A324	74 Oficina	64 Mobiliario	SILLA GIRATORIA DE METAL	746483904802	27/11/2017	REGULAR	ACTIVO
14141	SEDE CENTRAL - OGPP - OFICINAS - A324	74 Oficina	64 Mobiliario	SILLA GIRATORIA DE METAL	746483904803	27/11/2017	REGULAR	ACTIVO
14142	SEDE CENTRAL - OGPP - OFICINAS - A324	74 Oficina	64 Mobiliario	SILLA GIRATORIA DE METAL	746483904806	27/11/2017	REGULAR	ACTIVO
14143	SEDE CENTRAL - OGPP - OFICINAS - A324	95 Telecomunicaciones	22 Equipo	SISTEMA DE PROYECCION MULTIMEDIA - PROYECTOR MULTIMEDIA	952278340216	18/07/2018	BUENO	ACTIVO
14144	SEDE CENTRAL - OGPP - OFICINAS - A324	74 Oficina	64 Mobiliario	SOFA DE MADERA	746490010117	21/02/2018	BUENO	ACTIVO
14145	SEDE CENTRAL - OGPP - OFICINAS - A324	74 Oficina	22 Equipo	SURTIDOR DE AGUA ELECTRICO - DISPENSADOR ELECTRICO	742299890119	31/08/2017	REGULAR	ACTIVO
14146	SEDE CENTRAL - OGPP - OFICINAS - A324	74 Oficina	22 Equipo	SURTIDOR DE AGUA ELECTRICO - DISPENSADOR ELECTRICO	742299890176	04/03/2020	BUENO	ACTIVO
14147	SEDE CENTRAL - OGPP - OFICINAS - A324	74 Oficina	22 Equipo	SURTIDOR DE AGUA ELECTRICO - DISPENSADOR ELECTRICO	742299890177	04/03/2020	BUENO	ACTIVO
14148	SEDE CENTRAL - OGPP - OFICINAS - A324	74 Oficina	22 Equipo	SURTIDOR DE AGUA ELECTRICO - DISPENSADOR ELECTRICO	742299890178	04/03/2020	BUENO	ACTIVO
14149	SEDE CENTRAL - OGPP - OFICINAS - A324	11 Aire Acondicionado y Refrigeración	22 Equipo	VENTILADOR ELECTRICO PARA PARED	112283660122	04/03/2020	BUENO	ACTIVO
14150	SEDE CENTRAL - OGPP - OFICINAS - A324	11 Aire Acondicionado y Refrigeración	22 Equipo	VENTILADOR ELECTRICO PARA PARED	112283660123	04/03/2020	BUENO	ACTIVO
14151	SEDE CENTRAL - OGPP - OFICINAS - A324	11 Aire Acondicionado y Refrigeración	22 Equipo	VENTILADOR ELECTRICO PARA PARED	112283660124	04/03/2020	BUENO	ACTIVO
14152	SEDE CENTRAL - OGPP - OFICINAS - A324	11 Aire Acondicionado y Refrigeración	22 Equipo	VENTILADOR ELECTRICO PARA PARED	112283660125	04/03/2020	BUENO	ACTIVO
14153	SEDE CENTRAL - OGPP - OFICINAS - A324	11 Aire Acondicionado y Refrigeración	22 Equipo	VENTILADOR ELECTRICO PARA PARED	112283660126	04/03/2020	BUENO	ACTIVO
14154	SEDE CENTRAL - OGPP - OFICINAS - A324	11 Aire Acondicionado y Refrigeración	22 Equipo	VENTILADOR ELECTRICO PARA PARED	112283660127	04/03/2020	BUENO	ACTIVO
14155	SEDE CENTRAL - OGPP - OFICINAS - A324	11 Aire Acondicionado y Refrigeración	22 Equipo	VENTILADOR ELECTRICO PARA PARED	112283660128	04/03/2020	BUENO	ACTIVO
14156	SEDE CENTRAL - OGPP - OFICINAS - A324	11 Aire Acondicionado y Refrigeración	22 Equipo	VENTILADOR ELECTRICO PARA PARED	112283660129	04/03/2020	BUENO	ACTIVO
14157	SEDE CENTRAL - OGPP - OFICINAS - A324	11 Aire Acondicionado y Refrigeración	22 Equipo	VENTILADOR ELECTRICO PARA PARED	112283660130	04/03/2020	BUENO	ACTIVO
14158	SEDE CENTRAL - OGPP - OFICINAS - A324	11 Aire Acondicionado y Refrigeración	22 Equipo	VENTILADOR ELECTRICO PARA PARED	112283660131	04/03/2020	BUENO	ACTIVO
14159	SEDE CENTRAL - OGPP - OFICINAS - A324	11 Aire Acondicionado y Refrigeración	22 Equipo	VENTILADOR ELECTRICO TIPO COLUMNA O TORRE	112291580298	04/03/2020	BUENO	ACTIVO
14160	SEDE CENTRAL - OGPP - OFICINAS - A324	11 Aire Acondicionado y Refrigeración	22 Equipo	VENTILADOR ELECTRICO TIPO COLUMNA O TORRE	112291580299	04/03/2020	BUENO	ACTIVO
14161	SEDE CENTRAL - OGPP - OFICINAS - A324	11 Aire Acondicionado y Refrigeración	22 Equipo	VENTILADOR ELECTRICO TIPO COLUMNA O TORRE	112291580300	04/03/2020	BUENO	ACTIVO
14162	SEDE CENTRAL - OGPP - OFICINAS - A324	11 Aire Acondicionado y Refrigeración	22 Equipo	VENTILADOR ELECTRICO TIPO COLUMNA O TORRE	112291580301	04/03/2020	BUENO	ACTIVO
14163	SEDE CENTRAL - OGPP - OFICINAS - A324	11 Aire Acondicionado y Refrigeración	22 Equipo	VENTILADOR ELECTRICO TIPO COLUMNA O TORRE	112291580302	04/03/2020	BUENO	ACTIVO
14164	SEDE CENTRAL - OGPP - OFICINAS - A324	11 Aire Acondicionado y Refrigeración	22 Equipo	VENTILADOR ELECTRICO TIPO COLUMNA O TORRE	112291580303	04/03/2020	BUENO	ACTIVO
14165	SEDE CENTRAL - OGPP - OFICINAS - A324	11 Aire Acondicionado y Refrigeración	22 Equipo	VENTILADOR ELECTRICO TIPO COLUMNA O TORRE	112291580304	04/03/2020	BUENO	ACTIVO
14166	SEDE CENTRAL - OGPP - OFICINAS - A324	11 Aire Acondicionado y Refrigeración	22 Equipo	VENTILADOR ELECTRICO TIPO COLUMNA O TORRE	112291580305	04/03/2020	BUENO	ACTIVO
14167	SEDE CENTRAL - OGPP - OFICINAS - A324	11 Aire Acondicionado y Refrigeración	22 Equipo	VENTILADOR ELECTRICO TIPO COLUMNA O TORRE	112291580306	04/03/2020	BUENO	ACTIVO
14168	SEDE CENTRAL - OGPP - OFICINAS - A324	11 Aire Acondicionado y Refrigeración	22 Equipo	VENTILADOR ELECTRICO TIPO COLUMNA O TORRE	112291580307	04/03/2020	BUENO	ACTIVO
14169	SEDE CENTRAL - OGPP - OFICINAS - A324	74 Oficina	64 Mobiliario	ARMARIO DE MELAMINA	746406260104	21/02/2018	BUENO	ACTIVO
14170	SEDE CENTRAL - OGPP - OFICINAS - A324	74 Oficina	64 Mobiliario	ARMARIO DE MELAMINA	746406260105	21/02/2018	BUENO	ACTIVO
14171	SEDE CENTRAL - OT - CAJA - A218-C	11 Aire Acondicionado y Refrigeración	22 Equipo	EQUIPO PARA AIRE ACONDICIONADO PORTATIL	112235150054	30/04/2017	REGULAR	ACTIVO
14172	SEDE CENTRAL - OT - CAJA - A218-C	11 Aire Acondicionado y Refrigeración	22 Equipo	EQUIPO PARA AIRE ACONDICIONADO PORTATIL	112235150055	30/04/2017	REGULAR	ACTIVO
14173	SEDE CENTRAL - OT - CAJA - A218-C	74 Oficina	08 Cómputo	IMPRESORA MATRIZ DE PUNTO	740845500078	30/04/2017	REGULAR	ACTIVO
14174	SEDE CENTRAL - OT - CAJA - A218-C	74 Oficina	08 Cómputo	IMPRESORA MATRIZ DE PUNTO	740845500079	30/04/2017	REGULAR	ACTIVO
14175	SEDE CENTRAL - OT - CAJA - A218-C	74 Oficina	08 Cómputo	IMPRESORA MATRIZ DE PUNTO	740845500080	30/04/2017	REGULAR	ACTIVO
14176	SEDE CENTRAL - OT - DIRECCION - A218-B	74 Oficina	08 Cómputo	MONITOR LED	740880370218	30/12/2017	REGULAR	ACTIVO
14177	SEDE CENTRAL - OT - DIRECCION - A218-B	74 Oficina	08 Cómputo	MONITOR LED	740880370219	30/12/2017	REGULAR	ACTIVO
14178	SEDE CENTRAL - OT - DIRECCION - A218-B	74 Oficina	08 Cómputo	MONITOR LED	740880370220	30/12/2017	REGULAR	ACTIVO
14179	SEDE CENTRAL - OT - DIRECCION - A218-B	74 Oficina	08 Cómputo	MONITOR LED	740880370221	30/12/2017	REGULAR	ACTIVO
14180	SEDE CENTRAL - OT - DIRECCION - A218-B	74 Oficina	08 Cómputo	MONITOR LED	740880370222	30/12/2017	REGULAR	ACTIVO
14181	SEDE CENTRAL - OT - DIRECCION - A218-B	74 Oficina	08 Cómputo	MONITOR LED	740880370223	30/12/2017	REGULAR	ACTIVO
14182	SEDE CENTRAL - OT - DIRECCION - A218-B	74 Oficina	08 Cómputo	MONITOR LED	740880370224	30/12/2017	REGULAR	ACTIVO
14183	SEDE CENTRAL - OT - DIRECCION - A218-B	74 Oficina	08 Cómputo	MONITOR LED	740880370225	30/12/2017	REGULAR	ACTIVO
14184	SEDE CENTRAL - OT - DIRECCION - A218-B	74 Oficina	08 Cómputo	MONITOR LED	740880370226	30/12/2017	REGULAR	ACTIVO
14185	SEDE CENTRAL - OT - DIRECCION - A218-B	74 Oficina	08 Cómputo	MONITOR LED	740880370227	30/12/2017	REGULAR	ACTIVO
14186	SEDE CENTRAL - OT - DIRECCION - A218-B	74 Oficina	08 Cómputo	MONITOR LED	740880370228	30/12/2017	REGULAR	ACTIVO

MVCS
Por: MENA CAMPOS Antonio FAU 20504743307 hard
Motivo: Doy V° B°
Fecha: 2022/03/18 09:39:43-0500

MVCS
Por: TRUJILLO ANDIA Alex Javier FAU 20504743307 hard
Motivo: Doy V° B°
Fecha: 2022/03/17 19:49:57-0500

SISTEMA ADMINISTRATIVO DE ABASTECIMIENTO
ANEXO 7.4
INVENTARIO PATRIMONIAL DE BIENES MUEBLES

1 Sector: 37 Vivienda, Construcción y Saneamiento.
2 Pliego: 037 Ministerio de Vivienda, Construcción y Saneamiento.
3 Unidad Ejecutora: 001 Ministerio de Vivienda, Construcción y Saneamiento- Adm. General.
4 Fecha Corte: 31/12/2021.

N°	Nombre del Local	Grupo [1]	Clase [2]	Denominación (Del SINABIP)	Código Patrimonial (Númerico)	Fechas de Adquisición	Estado [3]	Condición [4]
14187	SEDE CENTRAL - OT - DIRECCION - A218-B	74 Oficina	08 Cómputo	MONITOR LED	740880370229	30/12/2017	REGULAR	ACTIVO
14188	SEDE CENTRAL - OT - DIRECCION - A218-B	74 Oficina	08 Cómputo	MONITOR LED	740880370230	30/12/2017	REGULAR	ACTIVO
14189	SEDE CENTRAL - OT - DIRECCION - A218-B	74 Oficina	08 Cómputo	MONITOR LED	740880370231	30/12/2017	REGULAR	ACTIVO
14190	SEDE CENTRAL - OT - DIRECCION - A218-B	74 Oficina	08 Cómputo	MONITOR LED	740880370232	30/12/2017	REGULAR	ACTIVO
14191	SEDE CENTRAL - OT - DIRECCION - A218-B	74 Oficina	08 Cómputo	MONITOR LED	740880370233	30/12/2017	REGULAR	ACTIVO
14192	SEDE CENTRAL - OT - DIRECCION - A218-B	74 Oficina	08 Cómputo	MONITOR LED	740880370234	30/12/2017	REGULAR	ACTIVO
14193	SEDE CENTRAL - OT - DIRECCION - A218-B	74 Oficina	08 Cómputo	MONITOR LED	740880370235	30/12/2017	REGULAR	ACTIVO
14194	SEDE CENTRAL - OT - DIRECCION - A218-B	74 Oficina	08 Cómputo	MONITOR LED	740880370236	30/12/2017	REGULAR	ACTIVO
14195	SEDE CENTRAL - OT - DIRECCION - A218-B	74 Oficina	08 Cómputo	MONITOR LED	740880370237	30/12/2017	REGULAR	ACTIVO
14196	SEDE CENTRAL - OT - DIRECCION - A218-B	74 Oficina	08 Cómputo	MONITOR LED	740880370238	30/12/2017	REGULAR	ACTIVO
14197	SEDE CENTRAL - OT - DIRECCION - A218-B	74 Oficina	08 Cómputo	MONITOR LED	740880370239	30/12/2017	REGULAR	ACTIVO
14198	SEDE CENTRAL - OT - DIRECCION - A218-B	74 Oficina	08 Cómputo	MONITOR LED	740880370240	30/12/2017	REGULAR	ACTIVO
14199	SEDE CENTRAL - OT - DIRECCION - A218-B	74 Oficina	08 Cómputo	MONITOR LED	740880370241	30/12/2017	REGULAR	ACTIVO
14200	SEDE CENTRAL - OT - DIRECCION - A218-B	74 Oficina	08 Cómputo	TECLADO - KEYBOARD	740895003547	30/12/2017	REGULAR	ACTIVO
14201	SEDE CENTRAL - OT - DIRECCION - A218-B	74 Oficina	08 Cómputo	TECLADO - KEYBOARD	740895003549	30/12/2017	REGULAR	ACTIVO
14202	SEDE CENTRAL - OT - DIRECCION - A218-B	74 Oficina	08 Cómputo	TECLADO - KEYBOARD	740895003550	30/12/2017	REGULAR	ACTIVO
14203	SEDE CENTRAL - OT - DIRECCION - A218-B	74 Oficina	08 Cómputo	TECLADO - KEYBOARD	740895003551	30/12/2017	REGULAR	ACTIVO
14204	SEDE CENTRAL - OT - DIRECCION - A218-B	74 Oficina	08 Cómputo	TECLADO - KEYBOARD	740895003552	30/12/2017	REGULAR	ACTIVO
14205	SEDE CENTRAL - OT - DIRECCION - A218-B	74 Oficina	08 Cómputo	TECLADO - KEYBOARD	740895003553	30/12/2017	REGULAR	ACTIVO
14206	SEDE CENTRAL - OT - DIRECCION - A218-B	74 Oficina	08 Cómputo	TECLADO - KEYBOARD	740895003554	30/12/2017	REGULAR	ACTIVO
14207	SEDE CENTRAL - OT - DIRECCION - A218-B	74 Oficina	08 Cómputo	TECLADO - KEYBOARD	740895003555	30/12/2017	REGULAR	ACTIVO
14208	SEDE CENTRAL - OT - DIRECCION - A218-B	74 Oficina	08 Cómputo	TECLADO - KEYBOARD	740895003556	30/12/2017	REGULAR	ACTIVO
14209	SEDE CENTRAL - OT - DIRECCION - A218-B	74 Oficina	08 Cómputo	TECLADO - KEYBOARD	740895003557	30/12/2017	REGULAR	ACTIVO
14210	SEDE CENTRAL - OT - DIRECCION - A218-B	74 Oficina	08 Cómputo	TECLADO - KEYBOARD	740895003558	30/12/2017	REGULAR	ACTIVO
14211	SEDE CENTRAL - OT - DIRECCION - A218-B	74 Oficina	08 Cómputo	UNIDAD CENTRAL DE PROCESO - CPU	740899503224	30/12/2017	REGULAR	ACTIVO
14212	SEDE CENTRAL - OT - DIRECCION - A218-B	74 Oficina	08 Cómputo	UNIDAD CENTRAL DE PROCESO - CPU	740899503225	30/12/2017	REGULAR	ACTIVO
14213	SEDE CENTRAL - OT - DIRECCION - A218-B	74 Oficina	08 Cómputo	UNIDAD CENTRAL DE PROCESO - CPU	740899503226	30/12/2017	REGULAR	ACTIVO
14214	SEDE CENTRAL - OT - DIRECCION - A218-B	74 Oficina	08 Cómputo	UNIDAD CENTRAL DE PROCESO - CPU	740899503227	30/12/2017	REGULAR	ACTIVO
14215	SEDE CENTRAL - OT - DIRECCION - A218-B	74 Oficina	08 Cómputo	UNIDAD CENTRAL DE PROCESO - CPU	740899503228	30/12/2017	REGULAR	ACTIVO
14216	SEDE CENTRAL - OT - DIRECCION - A218-B	74 Oficina	08 Cómputo	UNIDAD CENTRAL DE PROCESO - CPU	740899503229	30/12/2017	REGULAR	ACTIVO
14217	SEDE CENTRAL - OT - DIRECCION - A218-B	74 Oficina	08 Cómputo	UNIDAD CENTRAL DE PROCESO - CPU	740899503230	30/12/2017	REGULAR	ACTIVO
14218	SEDE CENTRAL - OT - DIRECCION - A218-B	74 Oficina	08 Cómputo	UNIDAD CENTRAL DE PROCESO - CPU	740899503231	30/12/2017	REGULAR	ACTIVO
14219	SEDE CENTRAL - OT - DIRECCION - A218-B	74 Oficina	08 Cómputo	UNIDAD CENTRAL DE PROCESO - CPU	740899503232	30/12/2017	REGULAR	ACTIVO
14220	SEDE CENTRAL - OT - DIRECCION - A218-B	74 Oficina	08 Cómputo	UNIDAD CENTRAL DE PROCESO - CPU	740899503233	30/12/2017	REGULAR	ACTIVO
14221	SEDE CENTRAL - OT - DIRECCION - A218-B	74 Oficina	08 Cómputo	UNIDAD CENTRAL DE PROCESO - CPU	740899503234	30/12/2017	REGULAR	ACTIVO
14222	SEDE CENTRAL - OT - DIRECCION - A218-B	74 Oficina	08 Cómputo	UNIDAD CENTRAL DE PROCESO - CPU	740899503235	30/12/2017	REGULAR	ACTIVO
14223	SEDE CENTRAL - OT - OFICINAS - A218	74 Oficina	08 Cómputo	CAPTURADOR DE IMAGEN - SCANNER	740800500094	01/03/2018	BUENO	ACTIVO
14224	SEDE CENTRAL - OT - OFICINAS - A218	95 Telecomunicaciones	22 Equipo	ESCANER DE RED	952236860035	23/05/2017	REGULAR	ACTIVO
14225	SEDE CENTRAL - OT - OFICINAS - A218	74 Oficina	08 Cómputo	IMPRESORA LASER	740841000437	29/11/2017	REGULAR	ACTIVO
14226	SEDE CENTRAL - OT - OFICINAS - A218	74 Oficina	08 Cómputo	IMPRESORA LASER	740841000438	29/11/2017	REGULAR	ACTIVO
14227	SEDE CENTRAL - OT - OFICINAS - A218	74 Oficina	08 Cómputo	TECLADO - KEYBOARD	740895003548	30/12/2017	REGULAR	ACTIVO
14228	SEDE CENTRAL - PMIB - DIRECCION EJECUTIVA - A223-A	74 Oficina	22 Equipo	EQUIPO MULTIFUNCIONAL COPIADORA FAX IMPRESORA SCANNER	742223580443	16/06/2017	REGULAR	ACTIVO
14229	SEDE CENTRAL - PMIB - DIRECCION EJECUTIVA - A223-A	11 Aire Acondicionado y Refrigeración	22 Equipo	REFRIGERADORA ELECTRICA DOMESTICA	112263860162	06/06/2017	REGULAR	ACTIVO
14230	SEDE CENTRAL - PMIB - DIRECCION EJECUTIVA - A223-A	74 Oficina	64 Mobiliario	SILLA GIRATORIA DE METAL	746483904744	27/11/2017	REGULAR	ACTIVO
14231	SEDE CENTRAL - PMIB - DIRECCION EJECUTIVA - A223-A	74 Oficina	64 Mobiliario	SILLA GIRATORIA DE METAL	746483904745	27/11/2017	REGULAR	ACTIVO
14232	SEDE CENTRAL - PMIB - DIRECCION EJECUTIVA - A223-A	74 Oficina	64 Mobiliario	SILLA GIRATORIA DE METAL	746483904746	27/11/2017	REGULAR	ACTIVO
14233	SEDE CENTRAL - PMIB - DIRECCION EJECUTIVA - A223-A	74 Oficina	64 Mobiliario	SILLA GIRATORIA DE METAL	746483904747	27/11/2017	REGULAR	ACTIVO
14234	SEDE CENTRAL - PMIB - DIRECCION EJECUTIVA - A223-A	74 Oficina	64 Mobiliario	SILLA GIRATORIA DE METAL	746483904748	27/11/2017	REGULAR	ACTIVO
14235	SEDE CENTRAL - PMIB - DIRECCION EJECUTIVA - A223-A	74 Oficina	64 Mobiliario	SILLA GIRATORIA DE METAL	746483904751	27/11/2017	REGULAR	ACTIVO
14236	SEDE CENTRAL - PMIB - DIRECCION EJECUTIVA - A223-A	74 Oficina	64 Mobiliario	SILLA GIRATORIA DE METAL	746483904752	27/11/2017	REGULAR	ACTIVO
14237	SEDE CENTRAL - PMIB - DIRECCION EJECUTIVA - A223-A	74 Oficina	64 Mobiliario	SILLA GIRATORIA DE METAL	746483904753	27/11/2017	REGULAR	ACTIVO
14238	SEDE CENTRAL - PMIB - DIRECCION EJECUTIVA - A223-A	74 Oficina	64 Mobiliario	SILLA GIRATORIA DE METAL	746483904754	27/11/2017	REGULAR	ACTIVO
14239	SEDE CENTRAL - PMIB - DIRECCION EJECUTIVA - A223-A	74 Oficina	64 Mobiliario	SILLA GIRATORIA DE METAL	746483904755	27/11/2017	REGULAR	ACTIVO
14240	SEDE CENTRAL - PMIB - DIRECCION EJECUTIVA - A223-A	74 Oficina	64 Mobiliario	SILLA GIRATORIA DE METAL	746483904756	27/11/2017	REGULAR	ACTIVO
14241	SEDE CENTRAL - PMIB - DIRECCION EJECUTIVA - A223-A	74 Oficina	64 Mobiliario	SILLA GIRATORIA DE METAL	746483904757	27/11/2017	REGULAR	ACTIVO
14242	SEDE CENTRAL - PMIB - DIRECCION EJECUTIVA - A223-A	74 Oficina	64 Mobiliario	SILLA GIRATORIA DE METAL	746483904758	27/11/2017	REGULAR	ACTIVO
14243	SEDE CENTRAL - PMIB - DIRECCION EJECUTIVA - A223-A	74 Oficina	64 Mobiliario	SILLA GIRATORIA DE METAL	746483904759	27/11/2017	REGULAR	ACTIVO
14244	SEDE CENTRAL - PMIB - DIRECCION EJECUTIVA - A223-A	74 Oficina	64 Mobiliario	SILLA GIRATORIA DE METAL	746483904760	27/11/2017	REGULAR	ACTIVO
14245	SEDE CENTRAL - PMIB - DIRECCION EJECUTIVA - A223-A	74 Oficina	64 Mobiliario	SILLA GIRATORIA DE METAL	746483904761	27/11/2017	REGULAR	ACTIVO
14246	SEDE CENTRAL - PMIB - DIRECCION EJECUTIVA - A223-A	74 Oficina	64 Mobiliario	SILLA GIRATORIA DE METAL	746483904762	27/11/2017	REGULAR	ACTIVO
14247	SEDE CENTRAL - PMIB - DIRECCION EJECUTIVA - A223-A	74 Oficina	64 Mobiliario	SILLA GIRATORIA DE METAL	746483904764	27/11/2017	REGULAR	ACTIVO
14248	SEDE CENTRAL - PMIB - DIRECCION EJECUTIVA - A223-A	74 Oficina	64 Mobiliario	SILLA GIRATORIA DE METAL	746483904765	27/11/2017	REGULAR	ACTIVO
14249	SEDE CENTRAL - PMIB - DIRECCION EJECUTIVA - A223-A	74 Oficina	64 Mobiliario	SILLA GIRATORIA DE METAL	746483904766	27/11/2017	REGULAR	ACTIVO
14250	SEDE CENTRAL - PMIB - DIRECCION EJECUTIVA - A223-A	74 Oficina	64 Mobiliario	SILLA GIRATORIA DE METAL	746483904768	27/11/2017	REGULAR	ACTIVO
14251	SEDE CENTRAL - PMIB - DIRECCION EJECUTIVA - A223-A	74 Oficina	64 Mobiliario	SILLA GIRATORIA DE METAL	746483904769	27/11/2017	REGULAR	ACTIVO
14252	SEDE CENTRAL - PMIB - DIRECCION EJECUTIVA - A223-A	74 Oficina	64 Mobiliario	SILLA GIRATORIA DE METAL	746483904770	27/11/2017	REGULAR	ACTIVO
14253	SEDE CENTRAL - PMIB - DIRECCION EJECUTIVA - A223-A	74 Oficina	64 Mobiliario	SILLA GIRATORIA DE METAL	746483904771	27/11/2017	REGULAR	ACTIVO
14254	SEDE CENTRAL - PMIB - DIRECCION EJECUTIVA - A223-A	74 Oficina	64 Mobiliario	SILLA GIRATORIA DE METAL	746483904772	27/11/2017	REGULAR	ACTIVO
14255	SEDE CENTRAL - PMIB - DIRECCION EJECUTIVA - A223-A	74 Oficina	64 Mobiliario	SILLA GIRATORIA DE METAL	746483904773	27/11/2017	REGULAR	ACTIVO
14256	SEDE CENTRAL - PMIB - DIRECCION EJECUTIVA - A223-A	74 Oficina	64 Mobiliario	SILLA GIRATORIA DE METAL	746483904774	27/11/2017	REGULAR	ACTIVO
14257	SEDE CENTRAL - PMIB - DIRECCION EJECUTIVA - A223-A	74 Oficina	64 Mobiliario	SILLA GIRATORIA DE METAL	746483904775	27/11/2017	REGULAR	ACTIVO
14258	SEDE CENTRAL - PMIB - DIRECCION EJECUTIVA - A223-A	74 Oficina	64 Mobiliario	SILLA GIRATORIA DE METAL	746483904776	27/11/2017	REGULAR	ACTIVO
14259	SEDE CENTRAL - PMIB - DIRECCION EJECUTIVA - A223-A	74 Oficina	64 Mobiliario	SILLA GIRATORIA DE METAL	746483904777	27/11/2017	REGULAR	ACTIVO
14260	SEDE CENTRAL - PMIB - DIRECCION EJECUTIVA - A223-A	74 Oficina	64 Mobiliario	SILLA GIRATORIA DE METAL	746483904778	27/11/2017	REGULAR	ACTIVO
14261	SEDE CENTRAL - PMIB - DIRECCION EJECUTIVA - A223-A	74 Oficina	64 Mobiliario	SILLA GIRATORIA DE METAL	746483904779	27/11/2017	REGULAR	ACTIVO
14262	SEDE CENTRAL - PMIB - DIRECCION EJECUTIVA - A223-A	74 Oficina	64 Mobiliario	SILLA GIRATORIA DE METAL	746483904780	27/11/2017	REGULAR	ACTIVO
14263	SEDE CENTRAL - PMIB - DIRECCION EJECUTIVA - A223-A	74 Oficina	64 Mobiliario	SILLA GIRATORIA DE METAL	746483904781	27/11/2017	REGULAR	ACTIVO
14264	SEDE CENTRAL - PMIB - DIRECCION EJECUTIVA - A223-A	74 Oficina	64 Mobiliario	SILLA GIRATORIA DE METAL	746483904782	27/11/2017	REGULAR	ACTIVO
14265	SEDE CENTRAL - PMIB - DIRECCION EJECUTIVA - A223-A	74 Oficina	64 Mobiliario	SILLA GIRATORIA DE METAL	746483904783	27/11/2017	REGULAR	ACTIVO
14266	SEDE CENTRAL - PMIB - DIRECCION EJECUTIVA - A223-A	74 Oficina	64 Mobiliario	SILLA GIRATORIA DE METAL	746483904784	27/11/2017	REGULAR	ACTIVO
14267	SEDE CENTRAL - PMIB - DIRECCION EJECUTIVA - A223-A	74 Oficina	64 Mobiliario	SILLA GIRATORIA DE METAL	746483904785	27/11/2017	REGULAR	ACTIVO
14268	SEDE CENTRAL - PMIB - DIRECCION EJECUTIVA - A223-A	74 Oficina	64 Mobiliario	SILLA GIRATORIA DE METAL	746483904786	27/11/2017	REGULAR	ACTIVO

MVCS
Por: MENA CAMPOS Antonio FAU 20504743307 hard
Motivo: Doy V° B°
Fecha: 2022/03/18 09:39:43-0500

MVCS
Por: TRUJILLO ANDIA Alex Javier FAU 20504743307 hard
Motivo: Doy V° B°
Fecha: 2022/03/17 19:49:57-0500

SISTEMA ADMINISTRATIVO DE ABASTECIMIENTO
ANEXO 7.4
INVENTARIO PATRIMONIAL DE BIENES MUEBLES

1 Sector: 37 Vivienda, Construcción y Saneamiento.
2 Pliego: 037 Ministerio de Vivienda, Construcción y Saneamiento.
3 Unidad Ejecutora: 001 Ministerio de Vivienda, Construcción y Saneamiento- Adm. General.
4 Fecha Corte: 31/12/2021.

N°	Nombre del Local	Grupo [1]	Clase [2]	Denominación (Del SINABIP)	Código Patrimonial (Númerico)	Fechas de Adquisición	Estado [3]	Condición [4]
14269	SEDE CENTRAL - PMIB - DIRECCION EJECUTIVA - A223-A	74 Oficina	64 Mobiliario	SILLA GIRATORIA DE METAL	746483904787	27/11/2017	REGULAR	ACTIVO
14270	SEDE CENTRAL - PMIB - DIRECCION EJECUTIVA - A223-A	74 Oficina	64 Mobiliario	SILLA GIRATORIA DE METAL	746483904788	27/11/2017	REGULAR	ACTIVO
14271	SEDE CENTRAL - PMIB - DIRECCION EJECUTIVA - A223-A	74 Oficina	64 Mobiliario	SILLA GIRATORIA DE METAL	746483904789	27/11/2017	REGULAR	ACTIVO
14272	SEDE CENTRAL - PMIB - DIRECCION EJECUTIVA - A223-A	74 Oficina	64 Mobiliario	SILLA GIRATORIA DE METAL	746483904790	27/11/2017	REGULAR	ACTIVO
14273	SEDE CENTRAL - PMIB - DIRECCION EJECUTIVA - A223-A	74 Oficina	64 Mobiliario	SILLA GIRATORIA DE METAL	746483904791	27/11/2017	REGULAR	ACTIVO
14274	SEDE CENTRAL - PMIB - DIRECCION EJECUTIVA - A223-A	74 Oficina	64 Mobiliario	SILLA GIRATORIA DE METAL	746483904792	27/11/2017	REGULAR	ACTIVO
14275	SEDE CENTRAL - PMIB - DIRECCION EJECUTIVA - A223-A	74 Oficina	64 Mobiliario	SILLA GIRATORIA DE METAL	746483904793	27/11/2017	REGULAR	ACTIVO
14276	SEDE CENTRAL - PMIB - DIRECCION EJECUTIVA - A223-A	74 Oficina	64 Mobiliario	SILLA GIRATORIA DE METAL	746483904794	27/11/2017	REGULAR	ACTIVO
14277	SEDE CENTRAL - PMIB - DIRECCION EJECUTIVA - A223-A	74 Oficina	64 Mobiliario	SILLA GIRATORIA DE METAL	746483904795	27/11/2017	REGULAR	ACTIVO
14278	SEDE CENTRAL - PMIB - DIRECCION EJECUTIVA - A223-A	74 Oficina	64 Mobiliario	SILLA GIRATORIA DE METAL	746483904796	27/11/2017	REGULAR	ACTIVO
14279	SEDE CENTRAL - PMIB - DIRECCION EJECUTIVA - A223-A	74 Oficina	64 Mobiliario	SILLA GIRATORIA DE METAL	746483904797	27/11/2017	REGULAR	ACTIVO
14280	SEDE CENTRAL - PMIB - DIRECCION EJECUTIVA - A223-A	74 Oficina	64 Mobiliario	SILLA GIRATORIA DE METAL	746483904798	27/11/2017	REGULAR	ACTIVO
14281	SEDE CENTRAL - PMIB - DIRECCION EJECUTIVA - A223-A	74 Oficina	64 Mobiliario	SILLA GIRATORIA DE METAL	746483904799	27/11/2017	REGULAR	ACTIVO
14282	SEDE CENTRAL - PMIB - DIRECCION EJECUTIVA - A223-A	74 Oficina	64 Mobiliario	SILLA GIRATORIA DE METAL	746483904800	27/11/2017	REGULAR	ACTIVO
14283	SEDE CENTRAL - PMIB - DIRECCION EJECUTIVA - A223-A	74 Oficina	64 Mobiliario	SILLA GIRATORIA DE METAL	746483904801	27/11/2017	REGULAR	ACTIVO
14284	SEDE CENTRAL - PMIB - OFICINA DE PLANEAMIENTO Y ASESORAMIENTO JURIDICO	74 Oficina	08 Cómputo	COMPUTADORA PERSONAL PORTATIL	740805003018	24/04/2017	REGULAR	ACTIVO
14285	SEDE CENTRAL - PMIB - OFICINAS DE LA COORDINACION OPERATIVA - A224	95 Telecomunicaciones	22 Equipo	PUNTO DE ACCESO INALAMBRICO - ACCESS POINT WIRELESS	952267420063	13/07/2018	BUENO	ACTIVO
14286	SEDE CENTRAL - PMIB - OFICINAS DE LA COORDINACION OPERATIVA - A224	95 Telecomunicaciones	22 Equipo	PUNTO DE ACCESO INALAMBRICO - ACCESS POINT WIRELESS	952267420064	13/07/2018	BUENO	ACTIVO
14287	SEDE CENTRAL - PMIB - OFICINAS DIRECCION EJECUTIVA - A223	74 Oficina	22 Equipo	DESTRUCTORA DE DOCUMENTOS	742216550048	21/03/2018	BUENO	ACTIVO
14288	SEDE CENTRAL - PMIB - OFICINAS DIRECCION EJECUTIVA - A223	74 Oficina	22 Equipo	EQUIPO MULTIFUNCIONAL COPIADORA FAX IMPRESORA SCANNER	742223580444	16/06/2017	REGULAR	ACTIVO
14289	SEDE CENTRAL - PMIB - OFICINAS DIRECCION EJECUTIVA - A223	74 Oficina	22 Equipo	EQUIPO MULTIFUNCIONAL COPIADORA FAX IMPRESORA SCANNER	742223580446	20/07/2017	REGULAR	ACTIVO
14290	SEDE CENTRAL - PNC - DIRECCION EJECUTIVA - A305-A	11 Aire Acondicionado y Refrigeración	22 Equipo	VENTILADOR ELECTRICO PARA PARED	112283660111	16/03/2018	BUENO	ACTIVO
14291	SEDE CENTRAL - PNC - DIRECCION EJECUTIVA - A305-A	11 Aire Acondicionado y Refrigeración	22 Equipo	VENTILADOR ELECTRICO PARA PARED	112283660112	16/03/2018	BUENO	ACTIVO
14292	SEDE CENTRAL - PNC - DIRECCION EJECUTIVA - A305-A	11 Aire Acondicionado y Refrigeración	22 Equipo	VENTILADOR ELECTRICO PARA PARED	112283660113	16/03/2018	BUENO	ACTIVO
14293	SEDE CENTRAL - PNC - DIRECCION EJECUTIVA - A305-A	11 Aire Acondicionado y Refrigeración	22 Equipo	VENTILADOR ELECTRICO PARA PARED	112283660121	16/03/2018	BUENO	ACTIVO
14294	SEDE CENTRAL - PNC - DIRECCION EJECUTIVA - A305-A	74 Oficina	08 Cómputo	DISCO DURO EXTERNO	740818500086	30/12/2017	REGULAR	ACTIVO
14295	SEDE CENTRAL - PNC - DIRECCION EJECUTIVA - A305-A	74 Oficina	08 Cómputo	DISCO DURO EXTERNO	740818500087	30/12/2017	REGULAR	ACTIVO
14296	SEDE CENTRAL - PNC - DIRECCION EJECUTIVA - A305-A	74 Oficina	08 Cómputo	TECLADO - KEYBOARD	740895003520	22/12/2017	REGULAR	ACTIVO
14297	SEDE CENTRAL - PNC - DIRECCION EJECUTIVA - A305-A	74 Oficina	08 Cómputo	TECLADO - KEYBOARD	740895003523	22/12/2017	REGULAR	ACTIVO
14298	SEDE CENTRAL - PNC - DIRECCION EJECUTIVA - A305-A	60 Instrumento De Medición	22 Equipo	TERMOMETRO INFRARROJO	602292810062	28/08/2020	BUENO	ACTIVO
14299	SEDE CENTRAL - PNC - DIRECCION EJECUTIVA - A305-A	60 Instrumento De Medición	22 Equipo	TERMOMETRO INFRARROJO	602292810063	28/08/2020	BUENO	ACTIVO
14300	SEDE CENTRAL - PNC - DIRECCION EJECUTIVA - A305-A	60 Instrumento De Medición	22 Equipo	TERMOMETRO INFRARROJO	602292810064	28/08/2020	BUENO	ACTIVO
14301	SEDE CENTRAL - PNC - DIRECCION EJECUTIVA - A305-A	11 Aire Acondicionado y Refrigeración	22 Equipo	VENTILADOR ELECTRICO PARA PARED	112283660118	16/03/2018	BUENO	ACTIVO
14302	SEDE CENTRAL - PNC - DIRECCION EJECUTIVA - A305-A	11 Aire Acondicionado y Refrigeración	22 Equipo	VENTILADOR ELECTRICO PARA PARED	112283660120	16/03/2018	BUENO	ACTIVO
14303	SEDE CENTRAL - PNC - OFICINA MAQUINARIAS 1 - A337	74 Oficina	08 Cómputo	MONITOR LED	740880370258	31/05/2018	BUENO	ACTIVO
14304	SEDE CENTRAL - PNC - OFICINAS - A305	25 Aseo Y Limpieza	22 Equipo	HIDROLAVADORA	252218170017	29/05/2018	BUENO	ACTIVO
14305	SEDE CENTRAL - PNC - OFICINAS - A305	25 Aseo Y Limpieza	22 Equipo	HIDROLAVADORA	252218170018	29/05/2018	BUENO	ACTIVO
14306	SEDE CENTRAL - PNC - OFICINAS - A305	25 Aseo Y Limpieza	22 Equipo	HIDROLAVADORA	252218170019	29/05/2018	BUENO	ACTIVO
14307	SEDE CENTRAL - PNC - OFICINAS - A305	25 Aseo Y Limpieza	22 Equipo	HIDROLAVADORA	252218170020	29/05/2018	BUENO	ACTIVO
14308	SEDE CENTRAL - PNC - OFICINAS - A305	25 Aseo Y Limpieza	22 Equipo	HIDROLAVADORA	252218170021	29/05/2018	BUENO	ACTIVO
14309	SEDE CENTRAL - PNC - OFICINAS - A305	25 Aseo Y Limpieza	22 Equipo	HIDROLAVADORA	252218170023	29/05/2018	BUENO	ACTIVO
14310	SEDE CENTRAL - PNC - OFICINAS - A305	25 Aseo Y Limpieza	22 Equipo	HIDROLAVADORA	252218170024	29/05/2018	BUENO	ACTIVO
14311	SEDE CENTRAL - PNC - OFICINAS - A305	25 Aseo Y Limpieza	22 Equipo	HIDROLAVADORA	252218170025	29/05/2018	BUENO	ACTIVO
14312	SEDE CENTRAL - PNC - OFICINAS - A305	25 Aseo Y Limpieza	22 Equipo	HIDROLAVADORA	252218170026	29/05/2018	BUENO	ACTIVO
14313	SEDE CENTRAL - PNC - OFICINAS - A305	25 Aseo Y Limpieza	22 Equipo	HIDROLAVADORA	252218170022	29/05/2018	BUENO	ACTIVO
14314	SEDE CENTRAL - PNC - OFICINAS - A305	74 Oficina	08 Cómputo	MONITOR LED	740880370197	19/12/2017	REGULAR	ACTIVO
14315	SEDE CENTRAL - PNC - OFICINAS - A305	74 Oficina	08 Cómputo	MONITOR LED	740880370204	19/12/2017	REGULAR	ACTIVO
14316	SEDE CENTRAL - PNC - OFICINAS - A305	74 Oficina	64 Mobiliario	SILLA GIRATORIA DE METAL	746483905119	19/11/2019	BUENO	ACTIVO
14317	SEDE CENTRAL - PNC - OFICINAS - A305	95 Telecomunicaciones	22 Equipo	SISTEMA DE PROYECCION MULTIMEDIA - PROYECTOR MULTIMEDIA	952278340212	30/12/2017	REGULAR	ACTIVO
14318	SEDE CENTRAL - PNT - CENTRO DE MONITOREO DE TAMBOS - A201-C	95 Telecomunicaciones	22 Equipo	ESCANER DE RED	952236860037	11/05/2017	REGULAR	ACTIVO
14319	SEDE CENTRAL - PNT - CENTRO DE MONITOREO DE TAMBOS - A201-C	46 Electricidad Y Electrónica	22 Equipo	GENERADOR (OTROS)	462261830291	02/05/2017	REGULAR	ACTIVO
14320	SEDE CENTRAL - PNT - CENTRO DE MONITOREO DE TAMBOS - A201-C	46 Electricidad Y Electrónica	22 Equipo	GENERADOR (OTROS)	462261830302	02/05/2017	REGULAR	ACTIVO
14321	SEDE CENTRAL - PNT - CENTRO DE MONITOREO DE TAMBOS - A201-C	74 Oficina	08 Cómputo	IMPRESORA PARA PLANOS - PLOTTERS	740850000025	11/05/2017	REGULAR	ACTIVO
14322	SEDE CENTRAL - VMCS - DESPACHO - A334-C	74 Oficina	64 Mobiliario	ESCRITORIO DE MELAMINA	746437450445	30/09/2017	REGULAR	ACTIVO
14323	SEDE CENTRAL - VMCS - DESPACHO - A334-C	74 Oficina	64 Mobiliario	ESCRITORIO DE MELAMINA	746437450446	30/09/2017	REGULAR	ACTIVO
14324	SEDE CENTRAL - VMCS - DESPACHO - A334-C	74 Oficina	64 Mobiliario	ESCRITORIO DE MELAMINA	746437450447	30/09/2017	REGULAR	ACTIVO
14325	SEDE CENTRAL - VMCS - DESPACHO - A334-C	74 Oficina	64 Mobiliario	ESCRITORIO DE MELAMINA	746437450450	30/09/2017	REGULAR	ACTIVO
14326	SEDE CENTRAL - VMCS - DESPACHO - A334-C	74 Oficina	64 Mobiliario	SILLA FIJA DE METAL	746481871191	30/09/2017	REGULAR	ACTIVO
14327	SEDE CENTRAL - VMCS - DESPACHO - A334-C	74 Oficina	64 Mobiliario	SILLA FIJA DE METAL	746481871192	30/09/2017	REGULAR	ACTIVO
14328	SEDE CENTRAL - VMCS - DESPACHO - A334-C	74 Oficina	64 Mobiliario	SILLA GIRATORIA DE METAL	746483904721	30/09/2017	REGULAR	ACTIVO
14329	SEDE CENTRAL - VMCS - DESPACHO - A334-C	74 Oficina	64 Mobiliario	SILLA GIRATORIA DE METAL	746483904722	30/09/2017	REGULAR	ACTIVO
14330	SEDE CENTRAL - VMCS - DESPACHO - A334-C	74 Oficina	64 Mobiliario	SILLA GIRATORIA DE METAL	746483904723	30/09/2017	REGULAR	ACTIVO
14331	SEDE CENTRAL - VMCS - DESPACHO - A334-C	74 Oficina	64 Mobiliario	SILLA GIRATORIA DE METAL	746483904724	30/09/2017	REGULAR	ACTIVO
14332	SEDE CENTRAL - VMCS - DESPACHO - A334-C	74 Oficina	64 Mobiliario	SILLA GIRATORIA DE METAL	746483904725	30/09/2017	REGULAR	ACTIVO
14333	SEDE CENTRAL - VMCS - DESPACHO - A334-C	74 Oficina	64 Mobiliario	SILLA GIRATORIA DE METAL	746483904726	30/09/2017	REGULAR	ACTIVO
14334	SEDE CENTRAL - VMCS - OFICINA DE ASESORES 1 - A334-E	74 Oficina	64 Mobiliario	SILLA GIRATORIA DE METAL	746483905290	03/11/2021	NUEVO	ACTIVO
14335	SEDE CENTRAL - VMCS - OFICINA DE ASESORES 1 - A334-E	74 Oficina	64 Mobiliario	SILLA GIRATORIA DE METAL	746483905291	03/11/2021	NUEVO	ACTIVO
14336	SEDE CENTRAL - VMCS - OFICINA DE ASESORES 1 - A334-E	74 Oficina	64 Mobiliario	SILLA GIRATORIA DE METAL	746483905292	03/11/2021	NUEVO	ACTIVO
14337	SEDE CENTRAL - VMCS - OFICINA DE ASESORES 1 - A334-E	74 Oficina	64 Mobiliario	SILLA GIRATORIA DE METAL	746483905293	03/11/2021	NUEVO	ACTIVO
14338	SEDE CENTRAL - VMCS - OFICINA DE ASESORES 1 - A334-E	74 Oficina	64 Mobiliario	SILLA GIRATORIA DE METAL	746483905294	03/11/2021	NUEVO	ACTIVO
14339	SEDE CENTRAL - VMCS - OFICINA DE ASESORES 1 - A334-E	74 Oficina	64 Mobiliario	SILLA GIRATORIA DE METAL	746483905295	03/11/2021	NUEVO	ACTIVO
14340	SEDE CENTRAL - VMCS - OFICINA DE ASESORES 1 - A334-E	74 Oficina	64 Mobiliario	SILLA GIRATORIA DE METAL	746483905296	03/11/2021	NUEVO	ACTIVO
14341	SEDE CENTRAL - VMCS - OFICINA DE ASESORES 1 - A334-E	74 Oficina	64 Mobiliario	SILLA GIRATORIA DE METAL	746483905297	03/11/2021	NUEVO	ACTIVO
14342	SEDE CENTRAL - VMCS - OFICINA DE ASESORES 1 - A334-E	74 Oficina	64 Mobiliario	SILLA GIRATORIA DE METAL	746483905298	03/11/2021	NUEVO	ACTIVO
14343	SEDE CENTRAL - VMCS - OFICINA DE ASESORES 1 - A334-E	74 Oficina	64 Mobiliario	SILLA GIRATORIA DE METAL	746483905299	03/11/2021	NUEVO	ACTIVO
14344	SEDE CENTRAL - VMCS - OFICINA DE ASESORES 1 - A334-E	74 Oficina	64 Mobiliario	SILLA GIRATORIA DE METAL	746483905300	03/11/2021	NUEVO	ACTIVO
14345	SEDE CENTRAL - VMCS - OFICINA DE ASESORES 1 - A334-E	74 Oficina	64 Mobiliario	SILLA GIRATORIA DE METAL	746483905301	03/11/2021	NUEVO	ACTIVO
14346	SEDE CENTRAL - VMCS - OFICINA DE ASESORES 3 - A332	74 Oficina	64 Mobiliario	SILLA GIRATORIA DE METAL	746483904730	31/10/2017	REGULAR	ACTIVO
14347	SEDE CENTRAL - VMCS - OFICINA DE ASESORES 3 - A332	74 Oficina	64 Mobiliario	SILLA GIRATORIA DE METAL	746483904733	31/10/2017	REGULAR	ACTIVO
14348	SEDE CENTRAL - VMCS - OFICINA DE ASESORES 3 - A332	74 Oficina	64 Mobiliario	SILLA GIRATORIA DE METAL	746483904734	31/10/2017	REGULAR	ACTIVO
14349	SEDE CENTRAL - VMCS - OFICINA DE ASESORES 3 - A332	74 Oficina	64 Mobiliario	SILLA GIRATORIA DE METAL	746483904736	31/10/2017	REGULAR	ACTIVO
14350	SEDE CENTRAL - VMCS - OFICINA DE ASESORES 3 - A332	74 Oficina	64 Mobiliario	SILLA GIRATORIA DE METAL	746483904738	31/10/2017	REGULAR	ACTIVO

MVCS
Por: MENA CAMPOS Antonio FAU 20504743307 hard
Motivo: Doy V° B°
Fecha: 2022/03/18 09:39:43-0500

MVCS
Por: TRUJILLO ANDIA Alex Javier FAU 20504743307 hard
Motivo: Doy V° B°
Fecha: 2022/03/17 19:49:57-0500

SISTEMA ADMINISTRATIVO DE ABASTECIMIENTO
ANEXO 7.4
INVENTARIO PATRIMONIAL DE BIENES MUEBLES

1 Sector: 37 Vivienda, Construcción y Saneamiento.
2 Pliego: 037 Ministerio de Vivienda, Construcción y Saneamiento.
3 Unidad Ejecutora: 001 Ministerio de Vivienda, Construcción y Saneamiento- Adm. General.
4 Fecha Corte: 31/12/2021.

N°	Nombre del Local	Grupo [1]	Clase [2]	Denominación (Del SINABIP)	Código Patrimonial (Númerico)	Fechas de Adquisición	Estado [3]	Condición [4]
14351	SEDE CENTRAL - VMCS - OFICINA DE ASESORES 3 - A332	74 Oficina	64 Mobiliario	SILLA GIRATORIA DE METAL	746483904739	31/10/2017	REGULAR	ACTIVO
14352	SEDE CENTRAL - VMCS - OFICINA DE ASESORES 3 - A332	74 Oficina	64 Mobiliario	SILLA GIRATORIA DE METAL	746483904741	31/10/2017	REGULAR	ACTIVO
14353	SEDE CENTRAL - VMCS - OFICINA DE ASESORES 3 - A332	74 Oficina	64 Mobiliario	SILLA GIRATORIA DE METAL	746483904742	31/10/2017	REGULAR	ACTIVO
14354	SEDE CENTRAL - VMCS - OFICINA DE ASESORES 3 - A332	74 Oficina	64 Mobiliario	SILLA GIRATORIA DE METAL	746483904743	31/10/2017	REGULAR	ACTIVO
14355	SEDE CENTRAL - VMCS - OFICINA DE ASESORES 3 - A332	74 Oficina	64 Mobiliario	CREDENZA DE MELAMINA	746432710051	10/08/2018	BUENO	ACTIVO
14356	SEDE CENTRAL - VMCS - OFICINA DE ASESORES 3 - A332	74 Oficina	64 Mobiliario	CREDENZA DE MELAMINA	746432710052	10/08/2018	BUENO	ACTIVO
14357	SEDE CENTRAL - VMCS - OFICINA DE ASESORES 3 - A332	74 Oficina	22 Equipo	DESTRUCTORA DE DOCUMENTOS	742216550049	03/12/2020	BUENO	ACTIVO
14358	SEDE CENTRAL - VMCS - OFICINA DE ASESORES 3 - A332	74 Oficina	22 Equipo	DESTRUCTORA DE DOCUMENTOS	742216550050	03/12/2020	BUENO	ACTIVO
14359	SEDE CENTRAL - VMCS - OFICINA DE ASESORES 3 - A332	74 Oficina	22 Equipo	DESTRUCTORA DE DOCUMENTOS	742216550051	03/12/2020	BUENO	ACTIVO
14360	SEDE CENTRAL - VMCS - OFICINA DE ASESORES 3 - A332	74 Oficina	22 Equipo	DESTRUCTORA DE DOCUMENTOS	742216550052	03/12/2020	BUENO	ACTIVO
14361	SEDE CENTRAL - VMCS - OFICINA DE ASESORES 3 - A332	74 Oficina	22 Equipo	EQUIPO MULTIFUNCIONAL COPIADORA IMPRESORA SCANNER	742223580455	30/11/2017	REGULAR	ACTIVO
14362	SEDE CENTRAL - VMCS - OFICINA DE ASESORES 3 - A332	74 Oficina	64 Mobiliario	ESCRITORIO DE MELAMINA	746437450548	10/08/2018	BUENO	ACTIVO
14363	SEDE CENTRAL - VMCS - OFICINA DE ASESORES 3 - A332	74 Oficina	64 Mobiliario	ESCRITORIO DE MELAMINA	746437450556	03/04/2019	BUENO	ACTIVO
14364	SEDE CENTRAL - VMCS - OFICINA DE ASESORES 3 - A332	74 Oficina	64 Mobiliario	ESCRITORIO DE MELAMINA	746437450557	03/04/2019	BUENO	ACTIVO
14365	SEDE CENTRAL - VMCS - OFICINA DE ASESORES 3 - A332	74 Oficina	64 Mobiliario	ESTANTE DE MELAMINA	746441520230	10/08/2018	BUENO	ACTIVO
14366	SEDE CENTRAL - VMCS - OFICINA DE ASESORES 3 - A332	74 Oficina	64 Mobiliario	MESA DE MELAMINA	746450560124	10/08/2018	BUENO	ACTIVO
14367	SEDE CENTRAL - VMCS - OFICINA DE ASESORES 3 - A332	74 Oficina	08 Cómputo	MONITOR LED	740880370500	24/12/2019	BUENO	ACTIVO
14368	SEDE CENTRAL - VMCS - OFICINA DE ASESORES 3 - A332	74 Oficina	08 Cómputo	MONITOR LED	740880370501	24/12/2019	BUENO	ACTIVO
14369	SEDE CENTRAL - VMCS - OFICINA DE ASESORES 3 - A332	74 Oficina	08 Cómputo	MONITOR LED	740880370502	24/12/2019	BUENO	ACTIVO
14370	SEDE CENTRAL - VMCS - OFICINA DE ASESORES 3 - A332	74 Oficina	22 Equipo	PIZARRA DIGITAL INTERACTIVA	742260700001	24/12/2019	BUENO	ACTIVO
14371	SEDE CENTRAL - VMCS - OFICINA DE ASESORES 3 - A332	74 Oficina	64 Mobiliario	SILLA GIRATORIA DE METAL	746483905025	06/08/2018	BUENO	ACTIVO
14372	SEDE CENTRAL - VMCS - OFICINA DE ASESORES 3 - A332	74 Oficina	64 Mobiliario	SILLA GIRATORIA DE METAL	746483905017	06/08/2018	BUENO	ACTIVO
14373	SEDE CENTRAL - VMCS - OFICINA DE ASESORES 3 - A332	74 Oficina	64 Mobiliario	SILLA GIRATORIA DE METAL	746483905018	06/08/2018	BUENO	ACTIVO
14374	SEDE CENTRAL - VMCS - OFICINA DE ASESORES 3 - A332	74 Oficina	64 Mobiliario	SILLA GIRATORIA DE METAL	746483905019	06/08/2018	BUENO	ACTIVO
14375	SEDE CENTRAL - VMCS - OFICINA DE ASESORES 3 - A332	74 Oficina	64 Mobiliario	SILLA GIRATORIA DE METAL	746483905020	06/08/2018	BUENO	ACTIVO
14376	SEDE CENTRAL - VMCS - OFICINA DE ASESORES 3 - A332	74 Oficina	64 Mobiliario	SILLA GIRATORIA DE METAL	746483905021	06/08/2018	BUENO	ACTIVO
14377	SEDE CENTRAL - VMCS - OFICINA DE ASESORES 3 - A332	74 Oficina	64 Mobiliario	SILLA GIRATORIA DE METAL	746483905022	06/08/2018	BUENO	ACTIVO
14378	SEDE CENTRAL - VMCS - OFICINA DE ASESORES 3 - A332	74 Oficina	64 Mobiliario	SILLA GIRATORIA DE METAL	746483905023	06/08/2018	BUENO	ACTIVO
14379	SEDE CENTRAL - VMCS - OFICINA DE ASESORES 3 - A332	74 Oficina	64 Mobiliario	SILLA GIRATORIA DE METAL	746483905024	06/08/2018	BUENO	ACTIVO
14380	SEDE CENTRAL - VMCS - OFICINA DE ASESORES 3 - A332	95 Telecomunicaciones	22 Equipo	TELEVISOR LED	952285860101	27/12/2019	BUENO	ACTIVO
14381	SEDE CENTRAL - VMCS - SALA DE REUNIONES - A334-D	95 Telecomunicaciones	22 Equipo	CAMARA DE VIDEO	952214670074	17/06/2020	BUENO	ACTIVO
14382	SEDE CENTRAL - VMVU - OFICINAS - A303-A	74 Oficina	64 Mobiliario	MESA DE MELAMINA	746450560126	26/12/2018	BUENO	ACTIVO
14383	SEDE CENTRAL - VMVU - OFICINAS - A303-A	74 Oficina	64 Mobiliario	SILLA GIRATORIA DE METAL	746483905276	23/10/2021	NUEVO	ACTIVO
14384	SEDE CENTRAL - VMVU - OFICINAS - A303-A	74 Oficina	64 Mobiliario	SILLA GIRATORIA DE METAL	746483905277	27/10/2021	NUEVO	ACTIVO
14385	SEDE CENTRAL - VMVU - OFICINAS - A303-A	74 Oficina	64 Mobiliario	SILLA GIRATORIA DE METAL	746483905278	27/10/2021	NUEVO	ACTIVO
14386	SEDE CENTRAL - VMVU - OFICINAS - A303-A	74 Oficina	64 Mobiliario	SILLA GIRATORIA DE METAL	746483905279	27/10/2021	NUEVO	ACTIVO
14387	SEDE CENTRAL - VMVU - OFICINAS - A303-A	74 Oficina	64 Mobiliario	SILLA GIRATORIA DE METAL	746483905280	27/10/2021	NUEVO	ACTIVO
14388	SEDE CENTRAL - VMVU - OFICINAS - A303-A	74 Oficina	64 Mobiliario	SILLA GIRATORIA DE METAL	746483905281	27/10/2021	NUEVO	ACTIVO
14389	SEDE CENTRAL - VMVU - OFICINAS - A303-A	74 Oficina	64 Mobiliario	SILLA GIRATORIA DE METAL	746483905282	27/10/2021	NUEVO	ACTIVO
14390	SEDE CENTRAL - VMVU - OFICINAS - A303-A	74 Oficina	64 Mobiliario	SILLA GIRATORIA DE METAL	746483905283	27/10/2021	NUEVO	ACTIVO
14391	SEDE CENTRAL - VMVU - OFICINAS - A303-A	74 Oficina	64 Mobiliario	SILLA GIRATORIA DE METAL	746483905284	27/10/2021	NUEVO	ACTIVO
14392	SEDE CENTRAL - VMVU - OFICINAS - A303-A	74 Oficina	64 Mobiliario	SILLA GIRATORIA DE METAL	746483905285	27/10/2021	NUEVO	ACTIVO
14393	SEDE CENTRAL - VMVU - OFICINAS - A303-A	74 Oficina	64 Mobiliario	SILLA GIRATORIA DE METAL	746483905286	27/10/2021	NUEVO	ACTIVO
14394	SEDE CENTRAL - VMVU - OFICINAS - A303-A	74 Oficina	64 Mobiliario	SILLA GIRATORIA DE METAL	746483905287	27/10/2021	NUEVO	ACTIVO
14395	SEDE CENTRAL - VMVU - OFICINAS - A303-A	74 Oficina	64 Mobiliario	SILLA GIRATORIA DE METAL	746483905288	27/10/2021	NUEVO	ACTIVO
14396	SEDE CENTRAL - VMVU - OFICINAS - A303-A	74 Oficina	64 Mobiliario	SILLA GIRATORIA DE METAL	746483905289	27/10/2021	NUEVO	ACTIVO
14397	SEDE CENTRAL - VMVU - SALA DE REUNIONES - A303-D	74 Oficina	64 Mobiliario	MESA DE MELAMINA	746450560125	09/10/2018	BUENO	ACTIVO
14398	SEDE CENTRO DE CONVENCIONES LIMA - PNC - ALMACEN 2 - 06-01-03	74 Oficina	64 Mobiliario	MESA DE MELAMINA	746450560056	19/07/2016	REGULAR	ACTIVO
14399	SEDE CENTRO DE CONVENCIONES LIMA - PNC - ALMACEN 2 - 06-01-03	74 Oficina	64 Mobiliario	MESA DE MELAMINA	746450560075	19/07/2016	REGULAR	ACTIVO
14400	SEDE CENTRO DE CONVENCIONES LIMA - PNC - ALMACEN 2 - 06-01-03	74 Oficina	64 Mobiliario	MESITA LATERAL DE MADERA	746458820009	19/07/2016	REGULAR	ACTIVO
14401	SEDE CENTRO DE CONVENCIONES LIMA - PNC - ALMACEN 2 - 06-01-03	74 Oficina	64 Mobiliario	SILLON FIJO DE MADERA	746487290377	19/07/2016	REGULAR	ACTIVO
14402	SEDE CENTRO DE CONVENCIONES LIMA - PNC - ALMACEN 2 - 06-01-03	74 Oficina	64 Mobiliario	SILLON FIJO DE MADERA	746487290400	19/07/2016	REGULAR	ACTIVO
14403	SEDE CENTRO DE CONVENCIONES LIMA - PNC - ALMACEN 2 - 06-01-03	74 Oficina	64 Mobiliario	SILLON FIJO DE MADERA	746487290432	19/07/2016	REGULAR	ACTIVO
14404	SEDE CENTRO DE CONVENCIONES LIMA - PNC - ALMACEN 2 - 06-01-03	74 Oficina	64 Mobiliario	SILLON FIJO DE MADERA	746487290437	19/07/2016	REGULAR	ACTIVO
14405	SEDE CENTRO DE CONVENCIONES LIMA - PNC - ALMACEN 2 - 06-01-03	74 Oficina	64 Mobiliario	SILLON FIJO DE MADERA	746487290440	19/07/2016	REGULAR	ACTIVO
14406	SEDE CENTRO DE CONVENCIONES LIMA - PNC - ALMACEN 3 - 06-01-04	74 Oficina	64 Mobiliario	MESA DE MADERA	746449320387	19/07/2016	REGULAR	ACTIVO
14407	SEDE CENTRO DE CONVENCIONES LIMA - PNC - ALMACEN 3 - 06-01-04	74 Oficina	64 Mobiliario	MESA DE MADERA	746449320399	19/07/2016	REGULAR	ACTIVO
14408	SEDE CENTRO DE CONVENCIONES LIMA - PNC - ALMACEN 3 - 06-01-04	74 Oficina	64 Mobiliario	MESA DE MADERA	746449320400	19/07/2016	REGULAR	ACTIVO
14409	SEDE CENTRO DE CONVENCIONES LIMA - PNC - ALMACEN 3 - 06-01-04	74 Oficina	64 Mobiliario	MESA DE MADERA	746449320401	19/07/2016	REGULAR	ACTIVO
14410	SEDE CENTRO DE CONVENCIONES LIMA - PNC - ALMACEN 3 - 06-01-04	74 Oficina	64 Mobiliario	MESA DE MADERA	746449320402	19/07/2016	REGULAR	ACTIVO
14411	SEDE CENTRO DE CONVENCIONES LIMA - PNC - ALMACEN 3 - 06-01-04	74 Oficina	64 Mobiliario	MESA DE MADERA	746449320403	19/07/2016	REGULAR	ACTIVO
14412	SEDE CENTRO DE CONVENCIONES LIMA - PNC - ALMACEN 3 - 06-01-04	74 Oficina	64 Mobiliario	MESA DE MADERA	746449320404	19/07/2016	REGULAR	ACTIVO
14413	SEDE CENTRO DE CONVENCIONES LIMA - PNC - ALMACEN 3 - 06-01-04	74 Oficina	64 Mobiliario	MESA DE MADERA	746449320405	19/07/2016	REGULAR	ACTIVO
14414	SEDE CENTRO DE CONVENCIONES LIMA - PNC - ALMACEN 3 - 06-01-04	74 Oficina	64 Mobiliario	MESA DE MADERA	746449320406	19/07/2016	REGULAR	ACTIVO
14415	SEDE CENTRO DE CONVENCIONES LIMA - PNC - ALMACEN 3 - 06-01-04	74 Oficina	64 Mobiliario	MESA DE MELAMINA	746450560033	19/07/2016	REGULAR	ACTIVO
14416	SEDE CENTRO DE CONVENCIONES LIMA - PNC - ALMACEN 3 - 06-01-04	74 Oficina	64 Mobiliario	MESA DE MELAMINA	746450560034	19/07/2016	REGULAR	ACTIVO
14417	SEDE CENTRO DE CONVENCIONES LIMA - PNC - ALMACEN 3 - 06-01-04	74 Oficina	64 Mobiliario	MESA DE MELAMINA	746450560035	19/07/2016	REGULAR	ACTIVO
14418	SEDE CENTRO DE CONVENCIONES LIMA - PNC - ALMACEN 3 - 06-01-04	74 Oficina	64 Mobiliario	MESA DE MELAMINA	746450560036	19/07/2016	REGULAR	ACTIVO
14419	SEDE CENTRO DE CONVENCIONES LIMA - PNC - ALMACEN 3 - 06-01-04	74 Oficina	64 Mobiliario	MESA DE MELAMINA	746450560037	19/07/2016	REGULAR	ACTIVO
14420	SEDE CENTRO DE CONVENCIONES LIMA - PNC - ALMACEN 3 - 06-01-04	74 Oficina	64 Mobiliario	MESA DE MELAMINA	746450560038	19/07/2016	REGULAR	ACTIVO
14421	SEDE CENTRO DE CONVENCIONES LIMA - PNC - ALMACEN 3 - 06-01-04	74 Oficina	64 Mobiliario	MESA DE MELAMINA	746450560039	19/07/2016	REGULAR	ACTIVO
14422	SEDE CENTRO DE CONVENCIONES LIMA - PNC - ALMACEN 3 - 06-01-04	74 Oficina	64 Mobiliario	MESA DE MELAMINA	746450560040	19/07/2016	REGULAR	ACTIVO
14423	SEDE CENTRO DE CONVENCIONES LIMA - PNC - ALMACEN 3 - 06-01-04	74 Oficina	64 Mobiliario	MESA DE MELAMINA	746450560041	19/07/2016	REGULAR	ACTIVO
14424	SEDE CENTRO DE CONVENCIONES LIMA - PNC - ALMACEN 3 - 06-01-04	74 Oficina	64 Mobiliario	MESA DE MELAMINA	746450560042	19/07/2016	REGULAR	ACTIVO
14425	SEDE CENTRO DE CONVENCIONES LIMA - PNC - ALMACEN 3 - 06-01-04	74 Oficina	64 Mobiliario	MESA DE MELAMINA	746450560043	19/07/2016	REGULAR	ACTIVO
14426	SEDE CENTRO DE CONVENCIONES LIMA - PNC - ALMACEN 3 - 06-01-04	74 Oficina	64 Mobiliario	MESA DE MELAMINA	746450560044	19/07/2016	REGULAR	ACTIVO
14427	SEDE CENTRO DE CONVENCIONES LIMA - PNC - ALMACEN 3 - 06-01-04	74 Oficina	64 Mobiliario	MESA DE MELAMINA	746450560045	19/07/2016	REGULAR	ACTIVO
14428	SEDE CENTRO DE CONVENCIONES LIMA - PNC - ALMACEN 3 - 06-01-04	74 Oficina	64 Mobiliario	MESA DE MELAMINA	746450560046	19/07/2016	REGULAR	ACTIVO
14429	SEDE CENTRO DE CONVENCIONES LIMA - PNC - ALMACEN 3 - 06-01-04	74 Oficina	64 Mobiliario	MESA DE MELAMINA	746450560047	19/07/2016	REGULAR	ACTIVO
14430	SEDE CENTRO DE CONVENCIONES LIMA - PNC - ALMACEN 3 - 06-01-04	74 Oficina	64 Mobiliario	MESA DE MELAMINA	746450560048	19/07/2016	REGULAR	ACTIVO
14431	SEDE CENTRO DE CONVENCIONES LIMA - PNC - ALMACEN 3 - 06-01-04	74 Oficina	64 Mobiliario	MESA DE MELAMINA	746450560049	19/07/2016	REGULAR	ACTIVO
14432	SEDE CENTRO DE CONVENCIONES LIMA - PNC - ALMACEN 3 - 06-01-04	74 Oficina	64 Mobiliario	MESA DE MELAMINA	746450560050	19/07/2016	REGULAR	ACTIVO

MVCS
Por: MENA CAMPOS Antonio FAU 20504743307 hard
Motivo: Doy V° B°
Fecha: 2022/03/18 09:39:43-0500

MVCS
Por: TRUJILLO ANDIA Alex Javier FAU 20504743307 hard
Motivo: Doy V° B°
Fecha: 2022/03/17 19:49:57-0500

SISTEMA ADMINISTRATIVO DE ABASTECIMIENTO
ANEXO 7.4
INVENTARIO PATRIMONIAL DE BIENES MUEBLES

1 Sector: 37 Vivienda, Construcción y Saneamiento.
2 Pliego: 037 Ministerio de Vivienda, Construcción y Saneamiento.
3 Unidad Ejecutora: 001 Ministerio de Vivienda, Construcción y Saneamiento- Adm. General.
4 Fecha Corte: 31/12/2021.

N°	Nombre del Local	Grupo [1]	Clase [2]	Denominación (Del SINABIP)	Código Patrimonial (Númerico)	Fechas de Adquisición	Estado [3]	Condición [4]
14433	SEDE CENTRO DE CONVENCIONES LIMA - PNC - ALMACEN 3 - 06-01-04	74 Oficina	64 Mobiliario	MESA DE MELAMINA	746450560051	19/07/2016	REGULAR	ACTIVO
14434	SEDE CENTRO DE CONVENCIONES LIMA - PNC - ALMACEN 3 - 06-01-04	74 Oficina	64 Mobiliario	MESA DE MELAMINA	746450560052	19/07/2016	REGULAR	ACTIVO
14435	SEDE CENTRO DE CONVENCIONES LIMA - PNC - ALMACEN 3 - 06-01-04	74 Oficina	64 Mobiliario	MESA DE MELAMINA	746450560053	19/07/2016	REGULAR	ACTIVO
14436	SEDE CENTRO DE CONVENCIONES LIMA - PNC - ALMACEN 3 - 06-01-04	74 Oficina	64 Mobiliario	MESA DE MELAMINA	746450560054	19/07/2016	REGULAR	ACTIVO
14437	SEDE CENTRO DE CONVENCIONES LIMA - PNC - ALMACEN 3 - 06-01-04	74 Oficina	64 Mobiliario	MESA DE MELAMINA	746450560055	19/07/2016	REGULAR	ACTIVO
14438	SEDE CENTRO DE CONVENCIONES LIMA - PNC - ALMACEN 3 - 06-01-04	74 Oficina	64 Mobiliario	MESA DE MELAMINA	746450560057	19/07/2016	REGULAR	ACTIVO
14439	SEDE CENTRO DE CONVENCIONES LIMA - PNC - ALMACEN 3 - 06-01-04	74 Oficina	64 Mobiliario	MESA DE MELAMINA	746450560058	19/07/2016	REGULAR	ACTIVO
14440	SEDE CENTRO DE CONVENCIONES LIMA - PNC - ALMACEN 3 - 06-01-04	74 Oficina	64 Mobiliario	MESA DE MELAMINA	746450560059	19/07/2016	REGULAR	ACTIVO
14441	SEDE CENTRO DE CONVENCIONES LIMA - PNC - ALMACEN 3 - 06-01-04	74 Oficina	64 Mobiliario	MESA DE MELAMINA	746450560060	19/07/2016	REGULAR	ACTIVO
14442	SEDE CENTRO DE CONVENCIONES LIMA - PNC - ALMACEN 3 - 06-01-04	74 Oficina	64 Mobiliario	MESA DE MELAMINA	746450560061	19/07/2016	REGULAR	ACTIVO
14443	SEDE CENTRO DE CONVENCIONES LIMA - PNC - ALMACEN 3 - 06-01-04	74 Oficina	64 Mobiliario	MESA DE MELAMINA	746450560062	19/07/2016	REGULAR	ACTIVO
14444	SEDE CENTRO DE CONVENCIONES LIMA - PNC - ALMACEN 3 - 06-01-04	74 Oficina	64 Mobiliario	MESA DE MELAMINA	746450560063	19/07/2016	REGULAR	ACTIVO
14445	SEDE CENTRO DE CONVENCIONES LIMA - PNC - ALMACEN 3 - 06-01-04	74 Oficina	64 Mobiliario	MESA DE MELAMINA	746450560064	19/07/2016	REGULAR	ACTIVO
14446	SEDE CENTRO DE CONVENCIONES LIMA - PNC - ALMACEN 3 - 06-01-04	74 Oficina	64 Mobiliario	MESA DE MELAMINA	746450560065	19/07/2016	REGULAR	ACTIVO
14447	SEDE CENTRO DE CONVENCIONES LIMA - PNC - ALMACEN 3 - 06-01-04	74 Oficina	64 Mobiliario	MESA DE MELAMINA	746450560066	19/07/2016	REGULAR	ACTIVO
14448	SEDE CENTRO DE CONVENCIONES LIMA - PNC - ALMACEN 3 - 06-01-04	74 Oficina	64 Mobiliario	MESA DE MELAMINA	746450560067	19/07/2016	REGULAR	ACTIVO
14449	SEDE CENTRO DE CONVENCIONES LIMA - PNC - ALMACEN 3 - 06-01-04	74 Oficina	64 Mobiliario	MESA DE MELAMINA	746450560068	19/07/2016	REGULAR	ACTIVO
14450	SEDE CENTRO DE CONVENCIONES LIMA - PNC - ALMACEN 3 - 06-01-04	74 Oficina	64 Mobiliario	MESA DE MELAMINA	746450560069	19/07/2016	REGULAR	ACTIVO
14451	SEDE CENTRO DE CONVENCIONES LIMA - PNC - ALMACEN 3 - 06-01-04	74 Oficina	64 Mobiliario	MESA DE MELAMINA	746450560070	19/07/2016	REGULAR	ACTIVO
14452	SEDE CENTRO DE CONVENCIONES LIMA - PNC - ALMACEN 3 - 06-01-04	74 Oficina	64 Mobiliario	MESA DE MELAMINA	746450560071	19/07/2016	REGULAR	ACTIVO
14453	SEDE CENTRO DE CONVENCIONES LIMA - PNC - ALMACEN 3 - 06-01-04	74 Oficina	64 Mobiliario	MESA DE MELAMINA	746450560072	19/07/2016	REGULAR	ACTIVO
14454	SEDE CENTRO DE CONVENCIONES LIMA - PNC - ALMACEN 3 - 06-01-04	74 Oficina	64 Mobiliario	MESA DE MELAMINA	746450560073	19/07/2016	REGULAR	ACTIVO
14455	SEDE CENTRO DE CONVENCIONES LIMA - PNC - ALMACEN 3 - 06-01-04	74 Oficina	64 Mobiliario	MESA DE MELAMINA	746450560074	19/07/2016	REGULAR	ACTIVO
14456	SEDE CENTRO DE CONVENCIONES LIMA - PNC - ALMACEN 3 - 06-01-04	74 Oficina	64 Mobiliario	MESA DE MELAMINA	746450560076	19/07/2016	REGULAR	ACTIVO
14457	SEDE CENTRO DE CONVENCIONES LIMA - PNC - ALMACEN 3 - 06-01-04	74 Oficina	64 Mobiliario	MESA DE MELAMINA	746450560077	19/07/2016	REGULAR	ACTIVO
14458	SEDE CENTRO DE CONVENCIONES LIMA - PNC - ALMACEN 3 - 06-01-04	74 Oficina	64 Mobiliario	MESA DE MELAMINA	746450560078	19/07/2016	REGULAR	ACTIVO
14459	SEDE CENTRO DE CONVENCIONES LIMA - PNC - ALMACEN 3 - 06-01-04	74 Oficina	64 Mobiliario	MESA DE MELAMINA	746450560079	19/07/2016	REGULAR	ACTIVO
14460	SEDE CENTRO DE CONVENCIONES LIMA - PNC - ALMACEN 3 - 06-01-04	74 Oficina	64 Mobiliario	MESA DE MELAMINA	746450560080	19/07/2016	REGULAR	ACTIVO
14461	SEDE CENTRO DE CONVENCIONES LIMA - PNC - ALMACEN 3 - 06-01-04	74 Oficina	64 Mobiliario	MESA DE MELAMINA	746450560081	19/07/2016	REGULAR	ACTIVO
14462	SEDE CENTRO DE CONVENCIONES LIMA - PNC - ALMACEN 3 - 06-01-04	74 Oficina	64 Mobiliario	MESA DE MELAMINA	746450560082	19/07/2016	REGULAR	ACTIVO
14463	SEDE CENTRO DE CONVENCIONES LIMA - PNC - ALMACEN 3 - 06-01-04	74 Oficina	64 Mobiliario	MESA DE MELAMINA	746450560083	19/07/2016	REGULAR	ACTIVO
14464	SEDE CENTRO DE CONVENCIONES LIMA - PNC - ALMACEN 3 - 06-01-04	74 Oficina	64 Mobiliario	MESA DE MELAMINA	746450560084	19/07/2016	REGULAR	ACTIVO
14465	SEDE CENTRO DE CONVENCIONES LIMA - PNC - ALMACEN 3 - 06-01-04	74 Oficina	64 Mobiliario	MESA DE MELAMINA	746450560085	19/07/2016	REGULAR	ACTIVO
14466	SEDE CENTRO DE CONVENCIONES LIMA - PNC - ALMACEN 3 - 06-01-04	74 Oficina	64 Mobiliario	MESA DE MELAMINA	746450560086	19/07/2016	REGULAR	ACTIVO
14467	SEDE CENTRO DE CONVENCIONES LIMA - PNC - ALMACEN 3 - 06-01-04	74 Oficina	64 Mobiliario	MESA DE MELAMINA	746450560087	19/07/2016	REGULAR	ACTIVO
14468	SEDE CENTRO DE CONVENCIONES LIMA - PNC - ALMACEN 3 - 06-01-04	74 Oficina	64 Mobiliario	MESA DE MELAMINA	746450560088	19/07/2016	REGULAR	ACTIVO
14469	SEDE CENTRO DE CONVENCIONES LIMA - PNC - ALMACEN 3 - 06-01-04	74 Oficina	64 Mobiliario	MESA DE MELAMINA	746450560089	19/07/2016	REGULAR	ACTIVO
14470	SEDE CENTRO DE CONVENCIONES LIMA - PNC - ALMACEN 3 - 06-01-04	74 Oficina	64 Mobiliario	MESA DE MELAMINA	746450560090	19/07/2016	REGULAR	ACTIVO
14471	SEDE CENTRO DE CONVENCIONES LIMA - PNC - ALMACEN 3 - 06-01-04	74 Oficina	64 Mobiliario	MESA DE MELAMINA	746450560091	19/07/2016	REGULAR	ACTIVO
14472	SEDE CENTRO DE CONVENCIONES LIMA - PNC - ALMACEN 3 - 06-01-04	74 Oficina	64 Mobiliario	MESA DE MELAMINA	746450560092	19/07/2016	REGULAR	ACTIVO
14473	SEDE CENTRO DE CONVENCIONES LIMA - PNC - ALMACEN 3 - 06-01-04	74 Oficina	64 Mobiliario	MESA DE MELAMINA	746450560093	19/07/2016	REGULAR	ACTIVO
14474	SEDE CENTRO DE CONVENCIONES LIMA - PNC - ALMACEN 3 - 06-01-04	74 Oficina	64 Mobiliario	MESA DE MELAMINA	746450560094	19/07/2016	REGULAR	ACTIVO
14475	SEDE CENTRO DE CONVENCIONES LIMA - PNC - ALMACEN 3 - 06-01-04	74 Oficina	64 Mobiliario	MESA DE MELAMINA	746450560095	19/07/2016	REGULAR	ACTIVO
14476	SEDE CENTRO DE CONVENCIONES LIMA - PNC - ALMACEN 3 - 06-01-04	74 Oficina	64 Mobiliario	MESA DE MELAMINA	746450560096	19/07/2016	REGULAR	ACTIVO
14477	SEDE CENTRO DE CONVENCIONES LIMA - PNC - ALMACEN 3 - 06-01-04	74 Oficina	08 Cómputo	MONITOR PLANO	740881871076	27/12/2013	REGULAR	ACTIVO
14478	SEDE CENTRO DE CONVENCIONES LIMA - PNC - ALMACEN 3 - 06-01-04	74 Oficina	64 Mobiliario	SILLON FIJO DE MADERA	746487290347	19/07/2016	REGULAR	ACTIVO
14479	SEDE CENTRO DE CONVENCIONES LIMA - PNC - ALMACEN 3 - 06-01-04	74 Oficina	64 Mobiliario	SILLON FIJO DE MADERA	746487290351	19/07/2016	REGULAR	ACTIVO
14480	SEDE CENTRO DE CONVENCIONES LIMA - PNC - ALMACEN 3 - 06-01-04	74 Oficina	64 Mobiliario	SILLON FIJO DE MADERA	746487290353	19/07/2016	REGULAR	ACTIVO
14481	SEDE CENTRO DE CONVENCIONES LIMA - PNC - ALMACEN 3 - 06-01-04	74 Oficina	64 Mobiliario	SILLON FIJO DE MADERA	746487290355	19/07/2016	REGULAR	ACTIVO
14482	SEDE CENTRO DE CONVENCIONES LIMA - PNC - ALMACEN 3 - 06-01-04	74 Oficina	64 Mobiliario	SILLON FIJO DE MADERA	746487290359	19/07/2016	REGULAR	ACTIVO
14483	SEDE CENTRO DE CONVENCIONES LIMA - PNC - ALMACEN 3 - 06-01-04	74 Oficina	64 Mobiliario	SILLON FIJO DE MADERA	746487290361	19/07/2016	REGULAR	ACTIVO
14484	SEDE CENTRO DE CONVENCIONES LIMA - PNC - ALMACEN 3 - 06-01-04	74 Oficina	64 Mobiliario	SILLON FIJO DE MADERA	746487290362	19/07/2016	REGULAR	ACTIVO
14485	SEDE CENTRO DE CONVENCIONES LIMA - PNC - ALMACEN 3 - 06-01-04	74 Oficina	64 Mobiliario	SILLON FIJO DE MADERA	746487290366	19/07/2016	REGULAR	ACTIVO
14486	SEDE CENTRO DE CONVENCIONES LIMA - PNC - ALMACEN 3 - 06-01-04	74 Oficina	64 Mobiliario	SILLON FIJO DE MADERA	746487290368	19/07/2016	REGULAR	ACTIVO
14487	SEDE CENTRO DE CONVENCIONES LIMA - PNC - ALMACEN 3 - 06-01-04	74 Oficina	64 Mobiliario	SILLON FIJO DE MADERA	746487290369	19/07/2016	REGULAR	ACTIVO
14488	SEDE CENTRO DE CONVENCIONES LIMA - PNC - ALMACEN 3 - 06-01-04	74 Oficina	64 Mobiliario	SILLON FIJO DE MADERA	746487290370	19/07/2016	REGULAR	ACTIVO
14489	SEDE CENTRO DE CONVENCIONES LIMA - PNC - ALMACEN 3 - 06-01-04	74 Oficina	64 Mobiliario	SILLON FIJO DE MADERA	746487290371	19/07/2016	REGULAR	ACTIVO
14490	SEDE CENTRO DE CONVENCIONES LIMA - PNC - ALMACEN 3 - 06-01-04	74 Oficina	64 Mobiliario	SILLON FIJO DE MADERA	746487290372	19/07/2016	REGULAR	ACTIVO
14491	SEDE CENTRO DE CONVENCIONES LIMA - PNC - ALMACEN 3 - 06-01-04	74 Oficina	64 Mobiliario	SILLON FIJO DE MADERA	746487290375	19/07/2016	REGULAR	ACTIVO
14492	SEDE CENTRO DE CONVENCIONES LIMA - PNC - ALMACEN 3 - 06-01-04	74 Oficina	64 Mobiliario	SILLON FIJO DE MADERA	746487290376	19/07/2016	REGULAR	ACTIVO
14493	SEDE CENTRO DE CONVENCIONES LIMA - PNC - ALMACEN 3 - 06-01-04	74 Oficina	64 Mobiliario	SILLON FIJO DE MADERA	746487290378	19/07/2016	REGULAR	ACTIVO
14494	SEDE CENTRO DE CONVENCIONES LIMA - PNC - ALMACEN 3 - 06-01-04	74 Oficina	64 Mobiliario	SILLON FIJO DE MADERA	746487290379	19/07/2016	REGULAR	ACTIVO
14495	SEDE CENTRO DE CONVENCIONES LIMA - PNC - ALMACEN 3 - 06-01-04	74 Oficina	64 Mobiliario	SILLON FIJO DE MADERA	746487290380	19/07/2016	REGULAR	ACTIVO
14496	SEDE CENTRO DE CONVENCIONES LIMA - PNC - ALMACEN 3 - 06-01-04	74 Oficina	64 Mobiliario	SILLON FIJO DE MADERA	746487290381	19/07/2016	REGULAR	ACTIVO
14497	SEDE CENTRO DE CONVENCIONES LIMA - PNC - ALMACEN 3 - 06-01-04	74 Oficina	64 Mobiliario	SILLON FIJO DE MADERA	746487290382	19/07/2016	REGULAR	ACTIVO
14498	SEDE CENTRO DE CONVENCIONES LIMA - PNC - ALMACEN 3 - 06-01-04	74 Oficina	64 Mobiliario	SILLON FIJO DE MADERA	746487290386	19/07/2016	REGULAR	ACTIVO
14499	SEDE CENTRO DE CONVENCIONES LIMA - PNC - ALMACEN 3 - 06-01-04	74 Oficina	64 Mobiliario	SILLON FIJO DE MADERA	746487290387	19/07/2016	REGULAR	ACTIVO
14500	SEDE CENTRO DE CONVENCIONES LIMA - PNC - ALMACEN 3 - 06-01-04	74 Oficina	64 Mobiliario	SILLON FIJO DE MADERA	746487290388	19/07/2016	REGULAR	ACTIVO
14501	SEDE CENTRO DE CONVENCIONES LIMA - PNC - ALMACEN 3 - 06-01-04	74 Oficina	64 Mobiliario	SILLON FIJO DE MADERA	746487290389	19/07/2016	REGULAR	ACTIVO
14502	SEDE CENTRO DE CONVENCIONES LIMA - PNC - ALMACEN 3 - 06-01-04	74 Oficina	64 Mobiliario	SILLON FIJO DE MADERA	746487290391	19/07/2016	REGULAR	ACTIVO
14503	SEDE CENTRO DE CONVENCIONES LIMA - PNC - ALMACEN 3 - 06-01-04	74 Oficina	64 Mobiliario	SILLON FIJO DE MADERA	746487290392	19/07/2016	REGULAR	ACTIVO
14504	SEDE CENTRO DE CONVENCIONES LIMA - PNC - ALMACEN 3 - 06-01-04	74 Oficina	64 Mobiliario	SILLON FIJO DE MADERA	746487290393	19/07/2016	REGULAR	ACTIVO
14505	SEDE CENTRO DE CONVENCIONES LIMA - PNC - ALMACEN 3 - 06-01-04	74 Oficina	64 Mobiliario	SILLON FIJO DE MADERA	746487290394	19/07/2016	REGULAR	ACTIVO
14506	SEDE CENTRO DE CONVENCIONES LIMA - PNC - ALMACEN 3 - 06-01-04	74 Oficina	64 Mobiliario	SILLON FIJO DE MADERA	746487290396	19/07/2016	REGULAR	ACTIVO
14507	SEDE CENTRO DE CONVENCIONES LIMA - PNC - ALMACEN 3 - 06-01-04	74 Oficina	64 Mobiliario	SILLON FIJO DE MADERA	746487290397	19/07/2016	REGULAR	ACTIVO
14508	SEDE CENTRO DE CONVENCIONES LIMA - PNC - ALMACEN 3 - 06-01-04	74 Oficina	64 Mobiliario	SILLON FIJO DE MADERA	746487290398	19/07/2016	REGULAR	ACTIVO
14509	SEDE CENTRO DE CONVENCIONES LIMA - PNC - ALMACEN 3 - 06-01-04	74 Oficina	64 Mobiliario	SILLON FIJO DE MADERA	746487290399	19/07/2016	REGULAR	ACTIVO
14510	SEDE CENTRO DE CONVENCIONES LIMA - PNC - ALMACEN 3 - 06-01-04	74 Oficina	64 Mobiliario	SILLON FIJO DE MADERA	746487290402	19/07/2016	REGULAR	ACTIVO
14511	SEDE CENTRO DE CONVENCIONES LIMA - PNC - ALMACEN 3 - 06-01-04	74 Oficina	64 Mobiliario	SILLON FIJO DE MADERA	746487290403	19/07/2016	REGULAR	ACTIVO
14512	SEDE CENTRO DE CONVENCIONES LIMA - PNC - ALMACEN 3 - 06-01-04	74 Oficina	64 Mobiliario	SILLON FIJO DE MADERA	746487290404	19/07/2016	REGULAR	ACTIVO
14513	SEDE CENTRO DE CONVENCIONES LIMA - PNC - ALMACEN 3 - 06-01-04	74 Oficina	64 Mobiliario	SILLON FIJO DE MADERA	746487290406	19/07/2016	REGULAR	ACTIVO
14514	SEDE CENTRO DE CONVENCIONES LIMA - PNC - ALMACEN 3 - 06-01-04	74 Oficina	64 Mobiliario	SILLON FIJO DE MADERA	746487290408	19/07/2016	REGULAR	ACTIVO

MVCS
Por: MENA CAMPOS Antonio FAU 20504743307 hard
Motivo: Doy V° B°
Fecha: 2022/03/18 09:39:43-0500

MVCS
Por: TRUJILLO ANDIA Alex Javier FAU 20504743307 hard
Motivo: Doy V° B°
Fecha: 2022/03/17 19:49:57-0500

SISTEMA ADMINISTRATIVO DE ABASTECIMIENTO
ANEXO 7.4
INVENTARIO PATRIMONIAL DE BIENES MUEBLES

1 Sector: 37 Vivienda, Construcción y Saneamiento.
2 Pliego: 037 Ministerio de Vivienda, Construcción y Saneamiento.
3 Unidad Ejecutora: 001 Ministerio de Vivienda, Construcción y Saneamiento- Adm. General.
4 Fecha Corte: 31/12/2021.

N°	Nombre del Local	Grupo [1]	Clase [2]	Denominación (Del SINABIP)	Código Patrimonial (Númerico)	Fechas de Adquisición	Estado [3]	Condición [4]
14515	SEDE CENTRO DE CONVENCIONES LIMA - PNC - ALMACEN 3 - 06-01-04	74 Oficina	64 Mobiliario	SILLON FIJO DE MADERA	746487290410	19/07/2016	REGULAR	ACTIVO
14516	SEDE CENTRO DE CONVENCIONES LIMA - PNC - ALMACEN 3 - 06-01-04	74 Oficina	64 Mobiliario	SILLON FIJO DE MADERA	746487290411	19/07/2016	REGULAR	ACTIVO
14517	SEDE CENTRO DE CONVENCIONES LIMA - PNC - ALMACEN 3 - 06-01-04	74 Oficina	64 Mobiliario	SILLON FIJO DE MADERA	746487290413	19/07/2016	REGULAR	ACTIVO
14518	SEDE CENTRO DE CONVENCIONES LIMA - PNC - ALMACEN 3 - 06-01-04	74 Oficina	64 Mobiliario	SILLON FIJO DE MADERA	746487290416	19/07/2016	REGULAR	ACTIVO
14519	SEDE CENTRO DE CONVENCIONES LIMA - PNC - ALMACEN 3 - 06-01-04	74 Oficina	64 Mobiliario	SILLON FIJO DE MADERA	746487290417	19/07/2016	REGULAR	ACTIVO
14520	SEDE CENTRO DE CONVENCIONES LIMA - PNC - ALMACEN 3 - 06-01-04	74 Oficina	64 Mobiliario	SILLON FIJO DE MADERA	746487290418	19/07/2016	REGULAR	ACTIVO
14521	SEDE CENTRO DE CONVENCIONES LIMA - PNC - ALMACEN 3 - 06-01-04	74 Oficina	64 Mobiliario	SILLON FIJO DE MADERA	746487290422	19/07/2016	REGULAR	ACTIVO
14522	SEDE CENTRO DE CONVENCIONES LIMA - PNC - ALMACEN 3 - 06-01-04	74 Oficina	64 Mobiliario	SILLON FIJO DE MADERA	746487290423	19/07/2016	REGULAR	ACTIVO
14523	SEDE CENTRO DE CONVENCIONES LIMA - PNC - ALMACEN 3 - 06-01-04	74 Oficina	64 Mobiliario	SILLON FIJO DE MADERA	746487290425	19/07/2016	REGULAR	ACTIVO
14524	SEDE CENTRO DE CONVENCIONES LIMA - PNC - ALMACEN 3 - 06-01-04	74 Oficina	64 Mobiliario	SILLON FIJO DE MADERA	746487290426	19/07/2016	REGULAR	ACTIVO
14525	SEDE CENTRO DE CONVENCIONES LIMA - PNC - ALMACEN 3 - 06-01-04	74 Oficina	64 Mobiliario	SILLON FIJO DE MADERA	746487290428	19/07/2016	REGULAR	ACTIVO
14526	SEDE CENTRO DE CONVENCIONES LIMA - PNC - ALMACEN 3 - 06-01-04	74 Oficina	64 Mobiliario	SILLON FIJO DE MADERA	746487290430	19/07/2016	REGULAR	ACTIVO
14527	SEDE CENTRO DE CONVENCIONES LIMA - PNC - ALMACEN 3 - 06-01-04	74 Oficina	64 Mobiliario	SILLON FIJO DE MADERA	746487290433	19/07/2016	REGULAR	ACTIVO
14528	SEDE CENTRO DE CONVENCIONES LIMA - PNC - ALMACEN 3 - 06-01-04	74 Oficina	64 Mobiliario	SILLON FIJO DE MADERA	746487290434	19/07/2016	REGULAR	ACTIVO
14529	SEDE CENTRO DE CONVENCIONES LIMA - PNC - ALMACEN 3 - 06-01-04	74 Oficina	64 Mobiliario	SILLON FIJO DE MADERA	746487290438	19/07/2016	REGULAR	ACTIVO
14530	SEDE CENTRO DE CONVENCIONES LIMA - PNC - ALMACEN 3 - 06-01-04	74 Oficina	64 Mobiliario	SILLON FIJO DE MADERA	746487290439	19/07/2016	REGULAR	ACTIVO
14531	SEDE CENTRO DE CONVENCIONES LIMA - PNC - ALMACEN 3 - 06-01-04	74 Oficina	64 Mobiliario	SILLON FIJO DE MADERA	746487290443	19/07/2016	REGULAR	ACTIVO
14532	SEDE CENTRO DE CONVENCIONES LIMA - PNC - ALMACEN 3 - 06-01-04	74 Oficina	64 Mobiliario	SILLON MODULAR	746489500016	19/07/2016	REGULAR	ACTIVO
14533	SEDE CENTRO DE CONVENCIONES LIMA - PNC - ALMACEN 3 - 06-01-04	74 Oficina	64 Mobiliario	SILLON MODULAR	746489500018	19/07/2016	REGULAR	ACTIVO
14534	SEDE CENTRO DE CONVENCIONES LIMA - PNC - ALMACEN 3 - 06-01-04	74 Oficina	64 Mobiliario	SILLON MODULAR	746489500019	19/07/2016	REGULAR	ACTIVO
14535	SEDE CENTRO DE CONVENCIONES LIMA - PNC - ALMACEN 3 - 06-01-04	74 Oficina	64 Mobiliario	SILLON MODULAR	746489500022	19/07/2016	REGULAR	ACTIVO
14536	SEDE CENTRO DE CONVENCIONES LIMA - PNC - ALMACEN 3 - 06-01-04	74 Oficina	64 Mobiliario	SILLON MODULAR	746489500023	19/07/2016	REGULAR	ACTIVO
14537	SEDE CENTRO DE CONVENCIONES LIMA - PNC - ALMACEN 3 - 06-01-04	74 Oficina	64 Mobiliario	SILLON MODULAR	746489500024	19/07/2016	REGULAR	ACTIVO
14538	SEDE CENTRO DE CONVENCIONES LIMA - PNC - ALMACEN 3 - 06-01-04	74 Oficina	64 Mobiliario	SOFA DE MADERA	746490010083	19/07/2016	REGULAR	ACTIVO
14539	SEDE CENTRO DE CONVENCIONES LIMA - PNC - ALMACEN 3 - 06-01-04	74 Oficina	64 Mobiliario	SOFA DE MADERA	746490010084	19/07/2016	REGULAR	ACTIVO
14540	SEDE CENTRO DE CONVENCIONES LIMA - PNC - ALMACEN 3 - 06-01-04	74 Oficina	64 Mobiliario	SOFA DE MADERA	746490010086	19/07/2016	REGULAR	ACTIVO
14541	SEDE CENTRO DE CONVENCIONES LIMA - PNC - C2 AREA TRABAJO - 06-01-06	95 Telecomunicaciones	22 Equipo	MEGAFONO	952253400163	19/07/2016	REGULAR	ACTIVO
14542	SEDE CENTRO DE CONVENCIONES LIMA - PNC - C2 AREA TRABAJO - 06-01-06	95 Telecomunicaciones	22 Equipo	MEGAFONO	952253400164	19/07/2016	REGULAR	ACTIVO
14543	SEDE CENTRO DE CONVENCIONES LIMA - PNC - CAFETERIA - 06-03-01	32 Cocina Y Comedor	22 Equipo	HORNO MICROONDAS	322260610043	19/07/2016	REGULAR	ACTIVO
14544	SEDE CENTRO DE CONVENCIONES LIMA - PNC - CAFETERIA - 06-03-01	32 Cocina Y Comedor	22 Equipo	MAQUINA PARA CAFE	322277170002	19/07/2016	REGULAR	ACTIVO
14545	SEDE CENTRO DE CONVENCIONES LIMA - PNC - CAFETERIA - 06-03-01	67 Maquinaria Vehículos Y Otros	50 Máquina	MOLEDORA DE GRANOS	675080980001	19/07/2016	REGULAR	ACTIVO
14546	SEDE CENTRO DE CONVENCIONES LIMA - PNC - CAFETERIA - 06-03-01	67 Maquinaria Vehículos Y Otros	50 Máquina	MOLEDORA DE GRANOS	675080980002	19/07/2016	REGULAR	ACTIVO
14547	SEDE CENTRO DE CONVENCIONES LIMA - PNC - CAFETERIA - 06-03-01	74 Oficina	64 Mobiliario	SILLON FIJO DE MADERA	746487290346	19/07/2016	REGULAR	ACTIVO
14548	SEDE CENTRO DE CONVENCIONES LIMA - PNC - CAFETERIA - 06-03-01	74 Oficina	64 Mobiliario	SILLON FIJO DE MADERA	746487290349	19/07/2016	REGULAR	ACTIVO
14549	SEDE CENTRO DE CONVENCIONES LIMA - PNC - CAFETERIA - 06-03-01	74 Oficina	64 Mobiliario	SILLON FIJO DE MADERA	746487290356	19/07/2016	REGULAR	ACTIVO
14550	SEDE CENTRO DE CONVENCIONES LIMA - PNC - CAFETERIA - 06-03-01	74 Oficina	64 Mobiliario	SILLON FIJO DE MADERA	746487290358	19/07/2016	REGULAR	ACTIVO
14551	SEDE CENTRO DE CONVENCIONES LIMA - PNC - CAFETERIA - 06-03-01	74 Oficina	64 Mobiliario	SILLON FIJO DE MADERA	746487290365	19/07/2016	REGULAR	ACTIVO
14552	SEDE CENTRO DE CONVENCIONES LIMA - PNC - CAFETERIA - 06-03-01	74 Oficina	64 Mobiliario	SILLON FIJO DE MADERA	746487290373	19/07/2016	REGULAR	ACTIVO
14553	SEDE CENTRO DE CONVENCIONES LIMA - PNC - CAFETERIA - 06-03-01	74 Oficina	64 Mobiliario	SILLON FIJO DE MADERA	746487290374	19/07/2016	REGULAR	ACTIVO
14554	SEDE CENTRO DE CONVENCIONES LIMA - PNC - CAFETERIA - 06-03-01	74 Oficina	64 Mobiliario	SILLON FIJO DE MADERA	746487290390	19/07/2016	REGULAR	ACTIVO
14555	SEDE CENTRO DE CONVENCIONES LIMA - PNC - CAFETERIA - 06-03-01	74 Oficina	64 Mobiliario	SILLON FIJO DE MADERA	746487290395	19/07/2016	REGULAR	ACTIVO
14556	SEDE CENTRO DE CONVENCIONES LIMA - PNC - CAFETERIA - 06-03-01	74 Oficina	64 Mobiliario	SILLON FIJO DE MADERA	746487290409	19/07/2016	REGULAR	ACTIVO
14557	SEDE CENTRO DE CONVENCIONES LIMA - PNC - CAFETERIA - 06-03-01	74 Oficina	64 Mobiliario	SILLON FIJO DE MADERA	746487290412	19/07/2016	REGULAR	ACTIVO
14558	SEDE CENTRO DE CONVENCIONES LIMA - PNC - CAFETERIA - 06-03-01	74 Oficina	64 Mobiliario	SILLON FIJO DE MADERA	746487290419	19/07/2016	REGULAR	ACTIVO
14559	SEDE CENTRO DE CONVENCIONES LIMA - PNC - CAFETERIA - 06-03-01	74 Oficina	64 Mobiliario	SILLON FIJO DE MADERA	746487290424	19/07/2016	REGULAR	ACTIVO
14560	SEDE CENTRO DE CONVENCIONES LIMA - PNC - CAFETERIA - 06-03-01	74 Oficina	64 Mobiliario	SILLON FIJO DE MADERA	746487290431	19/07/2016	REGULAR	ACTIVO
14561	SEDE CENTRO DE CONVENCIONES LIMA - PNC - CAFETERIA - 06-03-01	74 Oficina	64 Mobiliario	SILLON FIJO DE MADERA	746487290436	19/07/2016	REGULAR	ACTIVO
14562	SEDE CENTRO DE CONVENCIONES LIMA - PNC - CAFETERIA - 06-03-01	74 Oficina	64 Mobiliario	SILLON FIJO DE MADERA	746487290444	19/07/2016	REGULAR	ACTIVO
14563	SEDE CENTRO DE CONVENCIONES LIMA - PNC - ECONOMATO PNC - 06-07-07	46 Electricidad Y Electrónica	22 Equipo	LAMPARA ELECTRICA (MAYOR A 1/4 UIT)	462269370046	19/07/2016	REGULAR	ACTIVO
14564	SEDE CENTRO DE CONVENCIONES LIMA - PNC - ECONOMATO PNC - 06-07-07	46 Electricidad Y Electrónica	22 Equipo	LAMPARA ELECTRICA (MAYOR A 1/4 UIT)	462269370047	19/07/2016	REGULAR	ACTIVO
14565	SEDE CENTRO DE CONVENCIONES LIMA - PNC - ECONOMATO PNC - 06-07-07	74 Oficina	08 Cómputo	MONITOR PLANO	740881871925	19/07/2016	REGULAR	ACTIVO
14566	SEDE CENTRO DE CONVENCIONES LIMA - PNC - GERENCIA Y SALA DE ESPERA - 06-07-03	74 Oficina	08 Cómputo	COMPUTADORA PERSONAL PORTATIL	740805002798	19/07/2016	REGULAR	ACTIVO
14567	SEDE CENTRO DE CONVENCIONES LIMA - PNC - GERENCIA Y SALA DE ESPERA - 06-07-03	74 Oficina	08 Cómputo	COMPUTADORA PERSONAL PORTATIL	740805002801	19/07/2016	REGULAR	ACTIVO
14568	SEDE CENTRO DE CONVENCIONES LIMA - PNC - GERENCIA Y SALA DE ESPERA - 06-07-03	74 Oficina	64 Mobiliario	SILLON FIJO DE MADERA	746487290427	19/07/2016	REGULAR	ACTIVO
14569	SEDE CENTRO DE CONVENCIONES LIMA - PNC - GERENTE PISO 7 - 06-07-03	74 Oficina	08 Cómputo	COMPUTADORA PERSONAL PORTATIL	740805002796	19/07/2016	REGULAR	ACTIVO
14570	SEDE CENTRO DE CONVENCIONES LIMA - PNC - GERENTE PISO 7 - 06-07-03	74 Oficina	08 Cómputo	COMPUTADORA PERSONAL PORTATIL	740805002806	19/07/2016	REGULAR	ACTIVO
14571	SEDE CENTRO DE CONVENCIONES LIMA - PNC - GERENTE PISO 7 - 06-07-03	74 Oficina	08 Cómputo	UNIDAD CENTRAL DE PROCESO - CPU	740899502792	19/07/2016	REGULAR	ACTIVO
14572	SEDE CENTRO DE CONVENCIONES LIMA - PNC - GUARDAROPA - 06-07-07	74 Oficina	64 Mobiliario	MESA DE MADERA	746449320395	19/07/2016	REGULAR	ACTIVO
14573	SEDE CENTRO DE CONVENCIONES LIMA - PNC - GUARDAROPA - 06-07-07	74 Oficina	64 Mobiliario	SILLON MODULAR	746489500017	19/07/2016	REGULAR	ACTIVO
14574	SEDE CENTRO DE CONVENCIONES LIMA - PNC - GUARDAROPA - 06-07-07	74 Oficina	64 Mobiliario	SOFA DE MADERA	746490010082	19/07/2016	REGULAR	ACTIVO
14575	SEDE CENTRO DE CONVENCIONES LIMA - PNC - INFORMATICA - 06-03-04	74 Oficina	08 Cómputo	COMPUTADORA PERSONAL PORTATIL	740805002797	19/07/2016	REGULAR	ACTIVO
14576	SEDE CENTRO DE CONVENCIONES LIMA - PNC - INFORMATICA - 06-03-04	32 Cocina Y Comedor	22 Equipo	MAQUINA PARA CAFE	322277170001	19/07/2016	REGULAR	ACTIVO
14577	SEDE CENTRO DE CONVENCIONES LIMA - PNC - SALA DE ESPERA Y TRABAJO - 06-07-05	74 Oficina	22 Equipo	CAMARA FOTOGRAFICA DIGITAL	742208970231	19/07/2016	REGULAR	ACTIVO
14578	SEDE CENTRO DE CONVENCIONES LIMA - PNC - SALA DE ESPERA Y TRABAJO - 06-07-05	74 Oficina	08 Cómputo	COMPUTADORA PERSONAL PORTATIL	740805002795	19/07/2016	REGULAR	ACTIVO
14579	SEDE CENTRO DE CONVENCIONES LIMA - PNC - SALA DE ESPERA Y TRABAJO - 06-07-05	74 Oficina	08 Cómputo	COMPUTADORA PERSONAL PORTATIL	740805002799	19/07/2016	REGULAR	ACTIVO
14580	SEDE CENTRO DE CONVENCIONES LIMA - PNC - SALA DE ESPERA Y TRABAJO - 06-07-05	74 Oficina	08 Cómputo	COMPUTADORA PERSONAL PORTATIL	740805002808	19/07/2016	REGULAR	ACTIVO
14581	SEDE CENTRO DE CONVENCIONES LIMA - PNC - SALA DE ESPERA Y TRABAJO - 06-07-05	74 Oficina	08 Cómputo	COMPUTADORA PERSONAL PORTATIL	740805002809	19/07/2016	REGULAR	ACTIVO
14582	SEDE CENTRO DE CONVENCIONES LIMA - PNC - SALA DE ESPERA Y TRABAJO - 06-07-05	74 Oficina	64 Mobiliario	MESA DE MADERA	746449320396	19/07/2016	REGULAR	ACTIVO
14583	SEDE CENTRO DE CONVENCIONES LIMA - PNC - SALA DE ESPERA Y TRABAJO - 06-07-05	74 Oficina	08 Cómputo	MONITOR PLANO	740881870941	18/10/2012	REGULAR	ACTIVO
14584	SEDE CENTRO DE CONVENCIONES LIMA - PNC - SALA DE ESPERA Y TRABAJO - 06-07-05	74 Oficina	08 Cómputo	MONITOR PLANO	740881871927	19/07/2016	REGULAR	ACTIVO
14585	SEDE CENTRO DE CONVENCIONES LIMA - PNC - SALA DE ESPERA Y TRABAJO - 06-07-05	74 Oficina	08 Cómputo	MONITOR PLANO	740881871928	19/07/2016	REGULAR	ACTIVO
14586	SEDE CENTRO DE CONVENCIONES LIMA - PNC - SALA DE ESPERA Y TRABAJO - 06-07-05	53 Hospitalización	64 Mobiliario	SILLA DE RUEDAS METALICA	536493790007	19/07/2016	REGULAR	ACTIVO
14587	SEDE CENTRO DE CONVENCIONES LIMA - PNC - SALA DE ESPERA Y TRABAJO - 06-07-05	74 Oficina	64 Mobiliario	SILLON FIJO DE MADERA	746487290348	19/07/2016	REGULAR	ACTIVO
14588	SEDE CENTRO DE CONVENCIONES LIMA - PNC - SALA DE ESPERA Y TRABAJO - 06-07-05	74 Oficina	64 Mobiliario	SILLON FIJO DE MADERA	746487290350	19/07/2016	REGULAR	ACTIVO
14589	SEDE CENTRO DE CONVENCIONES LIMA - PNC - SALA DE ESPERA Y TRABAJO - 06-07-05	74 Oficina	64 Mobiliario	SILLON FIJO DE MADERA	746487290352	19/07/2016	REGULAR	ACTIVO
14590	SEDE CENTRO DE CONVENCIONES LIMA - PNC - SALA DE ESPERA Y TRABAJO - 06-07-05	74 Oficina	64 Mobiliario	SILLON FIJO DE MADERA	746487290363	19/07/2016	REGULAR	ACTIVO
14591	SEDE CENTRO DE CONVENCIONES LIMA - PNC - SALA DE ESPERA Y TRABAJO - 06-07-05	74 Oficina	64 Mobiliario	SILLON FIJO DE MADERA	746487290383	19/07/2016	REGULAR	ACTIVO
14592	SEDE CENTRO DE CONVENCIONES LIMA - PNC - SALA DE ESPERA Y TRABAJO - 06-07-05	74 Oficina	64 Mobiliario	SILLON FIJO DE MADERA	746487290384	19/07/2016	REGULAR	ACTIVO
14593	SEDE CENTRO DE CONVENCIONES LIMA - PNC - SALA DE ESPERA Y TRABAJO - 06-07-05	74 Oficina	64 Mobiliario	SILLON FIJO DE MADERA	746487290385	19/07/2016	REGULAR	ACTIVO
14594	SEDE CENTRO DE CONVENCIONES LIMA - PNC - SALA DE ESPERA Y TRABAJO - 06-07-05	74 Oficina	64 Mobiliario	SILLON FIJO DE MADERA	746487290401	19/07/2016	REGULAR	ACTIVO
14595	SEDE CENTRO DE CONVENCIONES LIMA - PNC - SALA DE ESPERA Y TRABAJO - 06-07-05	74 Oficina	64 Mobiliario	SILLON FIJO DE MADERA	746487290405	19/07/2016	REGULAR	ACTIVO
14596	SEDE CENTRO DE CONVENCIONES LIMA - PNC - SALA DE ESPERA Y TRABAJO - 06-07-05	74 Oficina	64 Mobiliario	SILLON FIJO DE MADERA	746487290421	19/07/2016	REGULAR	ACTIVO

MVCS
Por: MENA CAMPOS Antonio FAU 20504743307 hard
Motivo: Doy V° B°
Fecha: 2022/03/18 09:39:43-0500

MVCS
Por: TRUJILLO ANDIA Alex Javier FAU 20504743307 hard
Motivo: Doy V° B°
Fecha: 2022/03/17 19:49:57-0500

SISTEMA ADMINISTRATIVO DE ABASTECIMIENTO
ANEXO 7.4
INVENTARIO PATRIMONIAL DE BIENES MUEBLES

1 Sector: 37 Vivienda, Construcción y Saneamiento.
2 Pliego: 037 Ministerio de Vivienda, Construcción y Saneamiento.
3 Unidad Ejecutora: 001 Ministerio de Vivienda, Construcción y Saneamiento- Adm. General.
4 Fecha Corte: 31/12/2021.

N°	Nombre del Local	Grupo [1]	Clase [2]	Denominación (Del SINABIP)	Código Patrimonial (Númerico)	Fechas de Adquisición	Estado [3]	Condición [4]
14597	SEDE CENTRO DE CONVENCIONES LIMA - PNC - SALA DE ESPERA Y TRABAJO - 06-07-05	74 Oficina	64 Mobiliario	SILLON FIJO DE MADERA	746487290435	19/07/2016	REGULAR	ACTIVO
14598	SEDE CENTRO DE CONVENCIONES LIMA - PNC - SALA DE ESPERA Y TRABAJO - 06-07-05	74 Oficina	64 Mobiliario	SILLON FIJO DE MADERA	746487290442	19/07/2016	REGULAR	ACTIVO
14599	SEDE CENTRO DE CONVENCIONES LIMA - PNC - SALA DE ESPERA Y TRABAJO - 06-07-05	74 Oficina	64 Mobiliario	SILLON MODULAR	746489500020	19/07/2016	REGULAR	ACTIVO
14600	SEDE CENTRO DE CONVENCIONES LIMA - PNC - SALA DE ESPERA Y TRABAJO - 06-07-05	74 Oficina	64 Mobiliario	SILLON MODULAR	746489500025	19/07/2016	REGULAR	ACTIVO
14601	SEDE CENTRO DE CONVENCIONES LIMA - PNC - SALA DE ESPERA Y TRABAJO - 06-07-05	95 Telecomunicaciones	22 Equipo	SISTEMA INTEGRAL DE PROYECCION DIGITAL - DIGITAL WALL DISPLAY	952279190001	19/12/2016	REGULAR	ACTIVO
14602	SEDE CENTRO DE CONVENCIONES LIMA - PNC - SALA DE ESPERA Y TRABAJO - 06-07-05	74 Oficina	08 Cómputo	TECLADO - KEYBOARD	740895001968	18/10/2012	REGULAR	ACTIVO
14603	SEDE CENTRO DE CONVENCIONES LIMA - PNC - SALA DE ESPERA Y TRABAJO - 06-07-05	74 Oficina	08 Cómputo	UNIDAD CENTRAL DE PROCESO - CPU	740899502142	27/12/2013	REGULAR	ACTIVO
14604	SEDE CENTRO DE CONVENCIONES LIMA - PNC - SALA DE ESPERA Y TRABAJO - 06-07-05	74 Oficina	08 Cómputo	UNIDAD CENTRAL DE PROCESO - CPU	740899502793	19/07/2016	REGULAR	ACTIVO
14605	SEDE CENTRO DE CONVENCIONES LIMA - PNC - SALA DE ESPERA Y TRABAJO - 06-07-05	74 Oficina	08 Cómputo	UNIDAD CENTRAL DE PROCESO - CPU	740899502794	19/07/2016	REGULAR	ACTIVO
14606	SEDE CENTRO DE CONVENCIONES LIMA - PNC - SALA DE GESTION N°2 - 06-07-01	74 Oficina	08 Cómputo	MONITOR PLANO	740881871926	19/07/2016	REGULAR	ACTIVO
14607	SEDE CENTRO DE CONVENCIONES LIMA - PNC - SALA DE GESTION N°2 - 06-07-01	11 Aire Acondicionado y Refrigeración	22 Equipo	REFRIGERADORA ELECTRICA DOMESTICA	112263860124	19/07/2016	REGULAR	ACTIVO
14608	SEDE CENTRO DE CONVENCIONES LIMA - PNC - SALA DE GESTION N°2 - 06-07-01	74 Oficina	08 Cómputo	TECLADO - KEYBOARD	740895002852	31/03/2015	REGULAR	ACTIVO
14609	SEDE CENTRO DE CONVENCIONES LIMA - PNC - SALA DE GESTION N°2 - 06-07-01	74 Oficina	08 Cómputo	UNIDAD CENTRAL DE PROCESO - CPU	740899502571	31/03/2015	REGULAR	ACTIVO
14610	SEDE CENTRO DE CONVENCIONES LIMA - PNC - SALA DE REUNION - 06-05-03	74 Oficina	08 Cómputo	COMPUTADORA PERSONAL PORTATIL	740805002805	19/07/2016	REGULAR	ACTIVO
14611	SEDE CENTRO DE CONVENCIONES LIMA - PNC - SALA DE REUNION - 06-05-03	74 Oficina	64 Mobiliario	MESITA LATERAL DE MADERA	746458820008	19/07/2016	REGULAR	ACTIVO
14612	SEDE CENTRO DE CONVENCIONES LIMA - PNC - SALA DE REUNION - 06-05-03	74 Oficina	64 Mobiliario	MESITA LATERAL DE MADERA	746458820010	19/07/2016	REGULAR	ACTIVO
14613	SEDE CENTRO DE CONVENCIONES LIMA - PNC - SALA DE REUNION - 06-05-03	74 Oficina	64 Mobiliario	MESITA LATERAL DE MADERA	746458820011	19/07/2016	REGULAR	ACTIVO
14614	SEDE CENTRO DE CONVENCIONES LIMA - PNC - SALA DE REUNION - 06-05-03	74 Oficina	64 Mobiliario	MESITA LATERAL DE MADERA	746458820012	19/07/2016	REGULAR	ACTIVO
14615	SEDE CENTRO DE CONVENCIONES LIMA - PNC - SALA DE REUNION - 06-05-03	74 Oficina	08 Cómputo	MONITOR PLANO	740881871644	31/03/2015	REGULAR	ACTIVO
14616	SEDE CENTRO DE CONVENCIONES LIMA - PNC - SALA DE REUNION - 06-05-03	74 Oficina	08 Cómputo	MONITOR PLANO	740881871924	19/07/2016	REGULAR	ACTIVO
14617	SEDE CENTRO DE CONVENCIONES LIMA - PNC - SALA DE REUNION - 06-05-03	11 Aire Acondicionado y Refrigeración	22 Equipo	REFRIGERADORA ELECTRICA DOMESTICA	112263860121	19/07/2016	REGULAR	ACTIVO
14618	SEDE CENTRO DE CONVENCIONES LIMA - PNC - SALA DE REUNION - 06-05-03	74 Oficina	64 Mobiliario	SILLON FIJO DE MADERA	746487290364	19/07/2016	REGULAR	ACTIVO
14619	SEDE CENTRO DE CONVENCIONES LIMA - PNC - SALA DE REUNION - 06-05-03	74 Oficina	64 Mobiliario	SILLON FIJO DE MADERA	746487290367	19/07/2016	REGULAR	ACTIVO
14620	SEDE CENTRO DE CONVENCIONES LIMA - PNC - SALA DE REUNION - 06-05-03	74 Oficina	64 Mobiliario	SILLON FIJO DE MADERA	746487290407	19/07/2016	REGULAR	ACTIVO
14621	SEDE CENTRO DE CONVENCIONES LIMA - PNC - SALA DE REUNION - 06-05-03	74 Oficina	64 Mobiliario	SILLON FIJO DE MADERA	746487290414	19/07/2016	REGULAR	ACTIVO
14622	SEDE CENTRO DE CONVENCIONES LIMA - PNC - SALA DE REUNION - 06-05-03	74 Oficina	64 Mobiliario	SILLON FIJO DE MADERA	746487290429	19/07/2016	REGULAR	ACTIVO
14623	SEDE CENTRO DE CONVENCIONES LIMA - PNC - SALA DE REUNION - 06-05-03	74 Oficina	64 Mobiliario	SILLON FIJO DE MADERA	746487290441	19/07/2016	REGULAR	ACTIVO
14624	SEDE CENTRO DE CONVENCIONES LIMA - PNC - SALA DE REUNION - 06-05-03	74 Oficina	08 Cómputo	TECLADO - KEYBOARD	740895002422	27/12/2013	REGULAR	ACTIVO
14625	SEDE CENTRO DE CONVENCIONES LIMA - PNC - SALA DE REUNION - 06-05-03	74 Oficina	08 Cómputo	UNIDAD CENTRAL DE PROCESO - CPU	740899502790	19/07/2016	REGULAR	ACTIVO
14626	SEDE CENTRO DE CONVENCIONES LIMA - PNC - SALA DE REUNION - 06-05-03	74 Oficina	08 Cómputo	UNIDAD CENTRAL DE PROCESO - CPU	740899502791	19/07/2016	REGULAR	ACTIVO
14627	SEDE CENTRO DE CONVENCIONES LIMA - PNC - SALA HUALLAMARCA - STAR - 06-04-03	74 Oficina	64 Mobiliario	SILLON FIJO DE MADERA	746487290354	19/07/2016	REGULAR	ACTIVO
14628	SEDE CENTRO DE CONVENCIONES LIMA - PNC - SALA HUALLAMARCA - STAR - 06-04-03	74 Oficina	64 Mobiliario	SILLON FIJO DE MADERA	746487290420	19/07/2016	REGULAR	ACTIVO
14629	SEDE CENTRO DE CONVENCIONES LIMA - PNC - SALA HUALLAMARCA - STAR - 06-04-03	74 Oficina	64 Mobiliario	SILLON FIJO DE MADERA	746487290445	19/07/2016	REGULAR	ACTIVO
14630	SEDE CENTRO DE CONVENCIONES LIMA - PNC - SALA ICHMA 1 - 06-05-02	74 Oficina	22 Equipo	EQUIPO MULTIFUNCIONAL COPIADORA FAX IMPRESORA SCANNER	742223580480	13/08/2018	BUENO	ACTIVO
14631	SEDE CENTRO DE CONVENCIONES LIMA - PNC - SALA ICHMA 1 - 06-05-02	74 Oficina	08 Cómputo	MONITOR LED	740880370264	17/05/2018	BUENO	ACTIVO
14632	SEDE CENTRO DE CONVENCIONES LIMA - PNC - SALA ICHMA 1 - 06-05-02	74 Oficina	08 Cómputo	MONITOR LED	740880370610	02/03/2020	BUENO	ACTIVO
14633	SEDE CENTRO DE CONVENCIONES LIMA - PNC - SALA ICHMA 1 - 06-05-02	74 Oficina	08 Cómputo	MONITOR PLANO	740881870832	18/10/2012	REGULAR	ACTIVO
14634	SEDE CENTRO DE CONVENCIONES LIMA - PNC - SALA ICHMA 1 - 06-05-02	74 Oficina	08 Cómputo	MONITOR PLANO	740881871330	11/06/2014	REGULAR	ACTIVO
14635	SEDE CENTRO DE CONVENCIONES LIMA - PNC - SALA ICHMA 1 - 06-05-02	74 Oficina	08 Cómputo	TECLADO - KEYBOARD	740895002245	27/12/2013	REGULAR	ACTIVO
14636	SEDE CENTRO DE CONVENCIONES LIMA - PNC - SALA ICHMA 1 - 06-05-02	74 Oficina	08 Cómputo	TECLADO - KEYBOARD	740895003413	30/11/2017	REGULAR	ACTIVO
14637	SEDE CENTRO DE CONVENCIONES LIMA - PNC - SALA ICHMA 1 - 06-05-02	74 Oficina	08 Cómputo	TECLADO - KEYBOARD	740895003775	18/12/2019	BUENO	ACTIVO
14638	SEDE CENTRO DE CONVENCIONES LIMA - PNC - SALA ICHMA 1 - 06-05-02	74 Oficina	08 Cómputo	TECLADO - KEYBOARD	740895003580	17/05/2018	BUENO	ACTIVO
14639	SEDE CENTRO DE CONVENCIONES LIMA - PNC - SALA ICHMA 1 - 06-05-02	74 Oficina	08 Cómputo	UNIDAD CENTRAL DE PROCESO - CPU	740899503134	30/11/2017	REGULAR	ACTIVO
14640	SEDE CENTRO DE CONVENCIONES LIMA - PNC - SALA ICHMA 1 - 06-05-02	74 Oficina	08 Cómputo	UNIDAD CENTRAL DE PROCESO - CPU	740899503135	30/11/2017	REGULAR	ACTIVO
14641	SEDE CENTRO DE CONVENCIONES LIMA - PNC - SALA ICHMA 1 - 06-05-02	74 Oficina	08 Cómputo	UNIDAD CENTRAL DE PROCESO - CPU	740899503137	30/11/2017	REGULAR	ACTIVO
14642	SEDE CENTRO DE CONVENCIONES LIMA - PNC - SALA ICHMA 1 - 06-05-02	74 Oficina	08 Cómputo	UNIDAD CENTRAL DE PROCESO - CPU	740899503449	18/12/2019	BUENO	ACTIVO
14643	SEDE CENTRO DE CONVENCIONES LIMA - PNC - SALA ICHMA 1 - 06-05-02	74 Oficina	08 Cómputo	VIDEO CAMARA PARA COMPUTADORA	740899920009	08/09/2020	BUENO	ACTIVO
14644	SEDE CENTRO DE CONVENCIONES LIMA - PNC - SALA ICHMA 1 - 06-05-02	74 Oficina	08 Cómputo	VIDEO CAMARA PARA COMPUTADORA	740899920012	08/09/2020	BUENO	ACTIVO
14645	SEDE CENTRO DE CONVENCIONES LIMA - PNC - SALA ICHMA 1 - 06-05-02	74 Oficina	08 Cómputo	VIDEO CAMARA PARA COMPUTADORA	740899920014	08/09/2020	BUENO	ACTIVO
14646	SEDE CENTRO DE CONVENCIONES LIMA - PNC - SALA ICHMA 2 - 06-05-01	74 Oficina	08 Cómputo	IMPRESORA PARA PLANOS - PLOTTERS	740850000022	20/05/2016	REGULAR	ACTIVO
14647	SEDE CENTRO DE CONVENCIONES LIMA - PNC - SALA ICHMA 2 - 06-05-01	74 Oficina	08 Cómputo	MONITOR LED	740880370509	02/03/2020	BUENO	ACTIVO
14648	SEDE CENTRO DE CONVENCIONES LIMA - PNC - SALA ICHMA 2 - 06-05-01	74 Oficina	08 Cómputo	MONITOR LED	740880370531	02/03/2020	BUENO	ACTIVO
14649	SEDE CENTRO DE CONVENCIONES LIMA - PNC - SALA ICHMA 2 - 06-05-01	74 Oficina	08 Cómputo	MONITOR LED	740880370532	02/03/2020	BUENO	ACTIVO
14650	SEDE CENTRO DE CONVENCIONES LIMA - PNC - SALA ICHMA 2 - 06-05-01	74 Oficina	08 Cómputo	MONITOR LED	740880370548	02/03/2020	BUENO	ACTIVO
14651	SEDE CENTRO DE CONVENCIONES LIMA - PNC - SALA ICHMA 2 - 06-05-01	74 Oficina	08 Cómputo	MONITOR LED	740880370550	02/03/2020	BUENO	ACTIVO
14652	SEDE CENTRO DE CONVENCIONES LIMA - PNC - SALA ICHMA 2 - 06-05-01	74 Oficina	08 Cómputo	MONITOR LED	740880370555	02/03/2020	BUENO	ACTIVO
14653	SEDE CENTRO DE CONVENCIONES LIMA - PNC - SALA ICHMA 2 - 06-05-01	74 Oficina	08 Cómputo	MONITOR LED	740880370556	02/03/2020	BUENO	ACTIVO
14654	SEDE CENTRO DE CONVENCIONES LIMA - PNC - SALA ICHMA 2 - 06-05-01	74 Oficina	08 Cómputo	MONITOR LED	740880370569	02/03/2020	BUENO	ACTIVO
14655	SEDE CENTRO DE CONVENCIONES LIMA - PNC - SALA ICHMA 2 - 06-05-01	74 Oficina	08 Cómputo	MONITOR LED	740880370608	02/03/2020	BUENO	ACTIVO
14656	SEDE CENTRO DE CONVENCIONES LIMA - PNC - SALA ICHMA 2 - 06-05-01	74 Oficina	08 Cómputo	MONITOR LED	740880370609	02/03/2020	BUENO	ACTIVO
14657	SEDE CENTRO DE CONVENCIONES LIMA - PNC - SALA ICHMA 2 - 06-05-01	74 Oficina	08 Cómputo	MONITOR LED	740880370611	02/03/2020	BUENO	ACTIVO
14658	SEDE CENTRO DE CONVENCIONES LIMA - PNC - SALA ICHMA 2 - 06-05-01	74 Oficina	08 Cómputo	TECLADO - KEYBOARD	740895003777	18/12/2019	BUENO	ACTIVO
14659	SEDE CENTRO DE CONVENCIONES LIMA - PNC - SALA ICHMA 2 - 06-05-01	74 Oficina	08 Cómputo	TECLADO - KEYBOARD	740895003780	18/12/2019	BUENO	ACTIVO
14660	SEDE CENTRO DE CONVENCIONES LIMA - PNC - SALA ICHMA 2 - 06-05-01	74 Oficina	08 Cómputo	TECLADO - KEYBOARD	740895003804	18/12/2019	BUENO	ACTIVO
14661	SEDE CENTRO DE CONVENCIONES LIMA - PNC - SALA ICHMA 2 - 06-05-01	74 Oficina	08 Cómputo	TECLADO - KEYBOARD	740895003820	18/12/2019	BUENO	ACTIVO
14662	SEDE CENTRO DE CONVENCIONES LIMA - PNC - SALA ICHMA 2 - 06-05-01	74 Oficina	08 Cómputo	TECLADO - KEYBOARD	740895003826	18/12/2019	BUENO	ACTIVO
14663	SEDE CENTRO DE CONVENCIONES LIMA - PNC - SALA ICHMA 2 - 06-05-01	74 Oficina	08 Cómputo	TECLADO - KEYBOARD	740895003836	18/12/2019	BUENO	ACTIVO
14664	SEDE CENTRO DE CONVENCIONES LIMA - PNC - SALA ICHMA 2 - 06-05-01	74 Oficina	08 Cómputo	TECLADO - KEYBOARD	740895003843	18/12/2019	BUENO	ACTIVO
14665	SEDE CENTRO DE CONVENCIONES LIMA - PNC - SALA ICHMA 2 - 06-05-01	74 Oficina	08 Cómputo	TECLADO - KEYBOARD	740895003844	18/12/2019	BUENO	ACTIVO
14666	SEDE CENTRO DE CONVENCIONES LIMA - PNC - SALA ICHMA 2 - 06-05-01	74 Oficina	08 Cómputo	TECLADO - KEYBOARD	740895003883	18/12/2019	BUENO	ACTIVO
14667	SEDE CENTRO DE CONVENCIONES LIMA - PNC - SALA ICHMA 2 - 06-05-01	74 Oficina	08 Cómputo	TECLADO - KEYBOARD	740895003901	18/12/2019	BUENO	ACTIVO
14668	SEDE CENTRO DE CONVENCIONES LIMA - PNC - SALA ICHMA 2 - 06-05-01	74 Oficina	08 Cómputo	TECLADO - KEYBOARD	740895003927	18/12/2019	BUENO	ACTIVO
14669	SEDE CENTRO DE CONVENCIONES LIMA - PNC - SALA ICHMA 2 - 06-05-01	74 Oficina	08 Cómputo	UNIDAD CENTRAL DE PROCESO - CPU	740899503451	18/12/2019	BUENO	ACTIVO
14670	SEDE CENTRO DE CONVENCIONES LIMA - PNC - SALA ICHMA 2 - 06-05-01	74 Oficina	08 Cómputo	UNIDAD CENTRAL DE PROCESO - CPU	740899503454	18/12/2019	BUENO	ACTIVO
14671	SEDE CENTRO DE CONVENCIONES LIMA - PNC - SALA ICHMA 2 - 06-05-01	74 Oficina	08 Cómputo	UNIDAD CENTRAL DE PROCESO - CPU	740899503478	18/12/2019	BUENO	ACTIVO
14672	SEDE CENTRO DE CONVENCIONES LIMA - PNC - SALA ICHMA 2 - 06-05-01	74 Oficina	08 Cómputo	UNIDAD CENTRAL DE PROCESO - CPU	740899503494	18/12/2019	BUENO	ACTIVO
14673	SEDE CENTRO DE CONVENCIONES LIMA - PNC - SALA ICHMA 2 - 06-05-01	74 Oficina	08 Cómputo	UNIDAD CENTRAL DE PROCESO - CPU	740899503500	18/12/2019	BUENO	ACTIVO
14674	SEDE CENTRO DE CONVENCIONES LIMA - PNC - SALA ICHMA 2 - 06-05-01	74 Oficina	08 Cómputo	UNIDAD CENTRAL DE PROCESO - CPU	740899503510	18/12/2019	BUENO	ACTIVO
14675	SEDE CENTRO DE CONVENCIONES LIMA - PNC - SALA ICHMA 2 - 06-05-01	74 Oficina	08 Cómputo	UNIDAD CENTRAL DE PROCESO - CPU	740899503517	18/12/2019	BUENO	ACTIVO
14676	SEDE CENTRO DE CONVENCIONES LIMA - PNC - SALA ICHMA 2 - 06-05-01	74 Oficina	08 Cómputo	UNIDAD CENTRAL DE PROCESO - CPU	740899503518	18/12/2019	BUENO	ACTIVO
14677	SEDE CENTRO DE CONVENCIONES LIMA - PNC - SALA ICHMA 2 - 06-05-01	74 Oficina	08 Cómputo	UNIDAD CENTRAL DE PROCESO - CPU	740899503557	18/12/2019	BUENO	ACTIVO
14678	SEDE CENTRO DE CONVENCIONES LIMA - PNC - SALA ICHMA 2 - 06-05-01	74 Oficina	08 Cómputo	UNIDAD CENTRAL DE PROCESO - CPU	740899503575	18/12/2019	BUENO	ACTIVO

MVCS
Por: MENA CAMPOS Antonio FAU 20504743307 hard
Motivo: Doy V° B°
Fecha: 2022/03/18 09:39:43-0500

MVCS
Por: TRUJILLO ANDIA Alex Javier FAU 20504743307 hard
Motivo: Doy V° B°
Fecha: 2022/03/17 19:49:57-0500

SISTEMA ADMINISTRATIVO DE ABASTECIMIENTO
ANEXO 7.4
INVENTARIO PATRIMONIAL DE BIENES MUEBLES

1 Sector: 37 Vivienda, Construcción y Saneamiento.
2 Pliego: 037 Ministerio de Vivienda, Construcción y Saneamiento.
3 Unidad Ejecutora: 001 Ministerio de Vivienda, Construcción y Saneamiento- Adm. General.
4 Fecha Corte: 31/12/2021.

N°	Nombre del Local	Grupo [1]	Clase [2]	Denominación (Del SINABIP)	Código Patrimonial (Númerico)	Fechas de Adquisición	Estado [3]	Condición [4]
14679	SEDE CENTRO DE CONVENCIONES LIMA - PNC - SALA ICHMA 2 - 06-05-01	74 Oficina	08 Cómputo	UNIDAD CENTRAL DE PROCESO - CPU	740899503601	18/12/2019	BUENO	ACTIVO
14680	SEDE CENTRO DE CONVENCIONES LIMA - PNC - SALA PRESIDENCIAL - 06-02-02	74 Oficina	64 Mobiliario	MESA DE MADERA	746449320397	19/07/2016	REGULAR	ACTIVO
14681	SEDE CENTRO DE CONVENCIONES LIMA - PNC - SALA PRESIDENCIAL - 06-02-02	74 Oficina	64 Mobiliario	SILLON MODULAR	746489500015	19/07/2016	REGULAR	ACTIVO
14682	SEDE CENTRO DE CONVENCIONES LIMA - PNC - SALA PRESIDENCIAL - 06-02-02	74 Oficina	64 Mobiliario	SILLON MODULAR	746489500021	19/07/2016	REGULAR	ACTIVO
14683	SEDE CENTRO DE CONVENCIONES LIMA - PNC - SALA PRESIDENCIAL - 06-02-02	74 Oficina	64 Mobiliario	SOFA DE MADERA	746490010081	19/07/2016	REGULAR	ACTIVO
14684	SEDE CENTRO DE CONVENCIONES LIMA - PNC - SALA PRESIDENCIAL - 06-02-02	74 Oficina	64 Mobiliario	SOFA DE MADERA	746490010085	19/07/2016	REGULAR	ACTIVO
14685	SEDE CENTRO DE CONVENCIONES LIMA - PNC - SALA SEF IT - 06-03-04	74 Oficina	08 Cómputo	COMPUTADORA PERSONAL PORTATIL	740805001866	21/07/2015	REGULAR	ACTIVO
14686	SEDE CENTRO DE CONVENCIONES LIMA - PNC - SALA SEF IT - 06-03-04	74 Oficina	08 Cómputo	COMPUTADORA PERSONAL PORTATIL	740805001868	21/07/2015	REGULAR	ACTIVO
14687	SEDE CENTRO DE CONVENCIONES LIMA - PNC - SALA SEF IT - 06-03-04	74 Oficina	08 Cómputo	COMPUTADORA PERSONAL PORTATIL	740805001869	21/07/2015	REGULAR	ACTIVO
14688	SEDE CENTRO DE CONVENCIONES LIMA - PNC - SALA SEF IT - 06-03-04	74 Oficina	08 Cómputo	COMPUTADORA PERSONAL PORTATIL	740805002791	19/07/2016	REGULAR	ACTIVO
14689	SEDE CENTRO DE CONVENCIONES LIMA - PNC - SALA SEF IT - 06-03-04	11 Aire Acondicionado y Refrigeración	22 Equipo	REFRIGERADORA ELECTRICA DOMESTICA	112263860122	19/07/2016	REGULAR	ACTIVO
14690	SEDE CENTRO DE CONVENCIONES LIMA - PNC - SALA SEF IT - 06-03-04	74 Oficina	08 Cómputo	UNIDAD CENTRAL DE PROCESO - CPU	740899501720	18/10/2012	REGULAR	ACTIVO
14691	SEDE CENTRO DE CONVENCIONES LIMA - PNC - TOPICO - 06-01-01	60 Instrumento De Medición	22 Equipo	BALANZA DE PIE CON TALLIMETRO	602206520003	19/07/2016	REGULAR	ACTIVO
14692	SEDE CENTRO DE CONVENCIONES LIMA - PNC - TOPICO - 06-01-01	53 Hospitalización	64 Mobiliario	CAMA CAMILLA MULTIPROPOSITO	536415250001	19/07/2016	REGULAR	ACTIVO
14693	SEDE CENTRO DE CONVENCIONES LIMA - PNC - TOPICO - 06-01-01	53 Hospitalización	64 Mobiliario	CAMILLA (OTRAS)	536424060001	19/07/2016	REGULAR	ACTIVO
14694	SEDE CENTRO DE CONVENCIONES LIMA - PNC - TOPICO - 06-01-01	53 Hospitalización	64 Mobiliario	CAMILLA DE METAL	536425250003	19/07/2016	REGULAR	ACTIVO
14695	SEDE CENTRO DE CONVENCIONES LIMA - PNC - TOPICO - 06-01-01	53 Hospitalización	64 Mobiliario	CAMILLA DE METAL	536425250004	19/07/2016	REGULAR	ACTIVO
14696	SEDE CENTRO DE CONVENCIONES LIMA - PNC - TOPICO - 06-01-01	53 Hospitalización	64 Mobiliario	CAMILLA DE METAL	536425250005	19/07/2016	REGULAR	ACTIVO
14697	SEDE CENTRO DE CONVENCIONES LIMA - PNC - TOPICO - 06-01-01	53 Hospitalización	64 Mobiliario	COCHE DE PARO	536430710001	19/07/2016	REGULAR	ACTIVO
14698	SEDE CENTRO DE CONVENCIONES LIMA - PNC - TOPICO - 06-01-01	53 Hospitalización	22 Equipo	DESFIBRILADOR	532230010001	19/07/2016	REGULAR	ACTIVO
14699	SEDE CENTRO DE CONVENCIONES LIMA - PNC - TOPICO - 06-01-01	53 Hospitalización	22 Equipo	ELECTROCARDIOGRAFO	532234770001	19/07/2016	REGULAR	ACTIVO
14700	SEDE CENTRO DE CONVENCIONES LIMA - PNC - TOPICO - 06-01-01	53 Hospitalización	22 Equipo	EQUIPO DE OXIGENOTERAPIA	532246190083	19/07/2016	REGULAR	ACTIVO
14701	SEDE CENTRO DE CONVENCIONES LIMA - PNC - TOPICO - 06-01-01	53 Hospitalización	22 Equipo	EQUIPO DESTRUCTOR DE AGUJAS	532247890001	19/07/2016	REGULAR	ACTIVO
14702	SEDE CENTRO DE CONVENCIONES LIMA - PNC - TOPICO - 06-01-01	53 Hospitalización	22 Equipo	EQUIPO NEBULIZADOR	532255710003	19/07/2016	REGULAR	ACTIVO
14703	SEDE CENTRO DE CONVENCIONES LIMA - PNC - TOPICO - 06-01-01	53 Hospitalización	64 Mobiliario	ESCALINATA - GRADILLA	536446650003	19/07/2016	REGULAR	ACTIVO
14704	SEDE CENTRO DE CONVENCIONES LIMA - PNC - TOPICO - 06-01-01	74 Oficina	64 Mobiliario	ESCRITORIO DE METAL	746437790104	19/07/2016	REGULAR	ACTIVO
14705	SEDE CENTRO DE CONVENCIONES LIMA - PNC - TOPICO - 06-01-01	53 Hospitalización	22 Equipo	ESTERILIZADOR	532260470002	19/07/2016	REGULAR	ACTIVO
14706	SEDE CENTRO DE CONVENCIONES LIMA - PNC - TOPICO - 06-01-01	53 Hospitalización	22 Equipo	FRONTO LUZ	532265230001	19/07/2016	REGULAR	ACTIVO
14707	SEDE CENTRO DE CONVENCIONES LIMA - PNC - TOPICO - 06-01-01	60 Instrumento De Medición	22 Equipo	GLUCOMETRO	602246040001	19/07/2016	REGULAR	ACTIVO
14708	SEDE CENTRO DE CONVENCIONES LIMA - PNC - TOPICO - 06-01-01	53 Hospitalización	22 Equipo	HEMOGLOBINOMETRO	532266650001	19/07/2016	REGULAR	ACTIVO
14709	SEDE CENTRO DE CONVENCIONES LIMA - PNC - TOPICO - 06-01-01	46 Electricidad Y Electrónica	22 Equipo	LAMPARA ELECTRICA (MAYOR A 1/4 UIT)	462269370048	19/07/2016	REGULAR	ACTIVO
14710	SEDE CENTRO DE CONVENCIONES LIMA - PNC - TOPICO - 06-01-01	46 Electricidad Y Electrónica	22 Equipo	LAMPARA ELECTRICA (MAYOR A 1/4 UIT)	462269370049	19/07/2016	REGULAR	ACTIVO
14711	SEDE CENTRO DE CONVENCIONES LIMA - PNC - TOPICO - 06-01-01	53 Hospitalización	22 Equipo	LARINGOSCOPIO	532272090001	19/07/2016	REGULAR	ACTIVO
14712	SEDE CENTRO DE CONVENCIONES LIMA - PNC - TOPICO - 06-01-01	53 Hospitalización	64 Mobiliario	MESA METALICA RODABLE PARA CURACIONES	536475700081	19/07/2016	REGULAR	ACTIVO
14713	SEDE CENTRO DE CONVENCIONES LIMA - PNC - TOPICO - 06-01-01	53 Hospitalización	64 Mobiliario	MESA METALICA RODABLE PARA MULTIPLE USO	536476650081	19/07/2016	REGULAR	ACTIVO
14714	SEDE CENTRO DE CONVENCIONES LIMA - PNC - TOPICO - 06-01-01	53 Hospitalización	64 Mobiliario	NEGATOSCOPIO	536484270081	19/07/2016	REGULAR	ACTIVO
14715	SEDE CENTRO DE CONVENCIONES LIMA - PNC - TOPICO - 06-01-01	53 Hospitalización	64 Mobiliario	NEGATOSCOPIO	536484270082	19/07/2016	REGULAR	ACTIVO
14716	SEDE CENTRO DE CONVENCIONES LIMA - PNC - TOPICO - 06-01-01	53 Hospitalización	22 Equipo	OXIMETRO DE PULSOS	532288390003	19/07/2016	REGULAR	ACTIVO
14717	SEDE CENTRO DE CONVENCIONES LIMA - PNC - TOPICO - 06-01-01	53 Hospitalización	22 Equipo	PANTOSCOPIO	532289980004	19/07/2016	REGULAR	ACTIVO
14718	SEDE CENTRO DE CONVENCIONES LIMA - PNC - TOPICO - 06-01-01	53 Hospitalización	64 Mobiliario	PORTA LAVATORIO METALICO RODABLE	536489980001	19/07/2016	REGULAR	ACTIVO
14719	SEDE CENTRO DE CONVENCIONES LIMA - PNC - TOPICO - 06-01-01	53 Hospitalización	22 Equipo	RESUCITADOR	532291640001	19/07/2016	REGULAR	ACTIVO
14720	SEDE CENTRO DE CONVENCIONES LIMA - PNC - TOPICO - 06-01-01	53 Hospitalización	64 Mobiliario	SILLA DE RUEDAS METALICA	536493790004	19/07/2016	REGULAR	ACTIVO
14721	SEDE CENTRO DE CONVENCIONES LIMA - PNC - TOPICO - 06-01-01	53 Hospitalización	64 Mobiliario	SILLA DE RUEDAS METALICA	536493790005	19/07/2016	REGULAR	ACTIVO
14722	SEDE CENTRO DE CONVENCIONES LIMA - PNC - TOPICO - 06-01-01	53 Hospitalización	64 Mobiliario	SILLA DE RUEDAS METALICA	536493790006	19/07/2016	REGULAR	ACTIVO
14723	SEDE CENTRO DE CONVENCIONES LIMA - PNC - TOPICO - 06-01-01	74 Oficina	64 Mobiliario	TABURETE GIRATORIO DE METAL	746495430081	19/07/2016	REGULAR	ACTIVO
14724	SEDE CENTRO DE CONVENCIONES LIMA - PNC - TOPICO - 06-01-01	74 Oficina	64 Mobiliario	TABURETE GIRATORIO DE METAL	746495430082	19/07/2016	REGULAR	ACTIVO
14725	SEDE CENTRO DE CONVENCIONES LIMA - PNC - TOPICO - 06-01-01	74 Oficina	64 Mobiliario	TABURETE GIRATORIO DE METAL	746495430083	19/07/2016	REGULAR	ACTIVO
14726	SEDE CENTRO DE CONVENCIONES LIMA - PNC - TOPICO - 06-01-01	74 Oficina	64 Mobiliario	TABURETE GIRATORIO DE METAL	746495430084	19/07/2016	REGULAR	ACTIVO
14727	SEDE CENTRO DE CONVENCIONES LIMA - PNC - TOPICO - 06-01-01	74 Oficina	64 Mobiliario	TABURETE GIRATORIO DE METAL	746495430085	19/07/2016	REGULAR	ACTIVO
14728	SEDE CENTRO DE CONVENCIONES LIMA - PNC - TOPICO - 06-01-01	74 Oficina	64 Mobiliario	TABURETE GIRATORIO DE METAL	746495430086	19/07/2016	REGULAR	ACTIVO
14729	SEDE CENTRO DE CONVENCIONES LIMA - PNC - TOPICO - 06-01-01	60 Instrumento De Medición	22 Equipo	TENSIOMETRO	602287620004	19/07/2016	REGULAR	ACTIVO
14730	SEDE CENTRO DE CONVENCIONES LIMA - PNC - TOPICO - 06-01-01	60 Instrumento De Medición	22 Equipo	TENSIOMETRO	602287620005	19/07/2016	REGULAR	ACTIVO
14731	SEDE CENTRO DE CONVENCIONES LIMA - PNC - TOPICO - 06-01-01	53 Hospitalización	64 Mobiliario	VITRINA METALICA PARA INSTRUMENTAL QUIRURGICO	536499500001	19/07/2016	REGULAR	ACTIVO
14732	SEDE HUARAZ - PARQUE HUASCARAN - OAC - 10-01-01	46 Electricidad Y Electrónica	22 Equipo	TORRE METALICA	462295200001	14/06/2012	REGULAR	ACTIVO
14733	SEDE MIRAFLORES - COORDINACION VALORES - 05-04-16	11 Aire Acondicionado y Refrigeración	22 Equipo	EQUIPO PARA AIRE ACONDICIONADO TIPO DOMESTICO	112236140079	26/03/2009	REGULAR	ACTIVO
14734	SEDE MIRAFLORES - COORDINACION VALORES - 05-04-16	46 Electricidad Y Electrónica	22 Equipo	ESTABILIZADOR	462252150637	30/12/2017	REGULAR	ACTIVO
14735	SEDE MIRAFLORES - COORDINACION VALORES - 05-04-16	11 Aire Acondicionado y Refrigeración	22 Equipo	EXTRACTOR DE AIRE	112248020031	13/09/2010	REGULAR	ACTIVO
14736	SEDE MIRAFLORES - COORDINACION VALORES - 05-04-16	74 Oficina	08 Cómputo	IMPRESORA LASER	740841000316	16/12/2014	REGULAR	ACTIVO
14737	SEDE MIRAFLORES - COORDINACION VALORES - 05-04-16	74 Oficina	08 Cómputo	MONITOR LED	740880370418	13/11/2018	BUENO	ACTIVO
14738	SEDE MIRAFLORES - COORDINACION VALORES - 05-04-16	74 Oficina	08 Cómputo	MONITOR LED	740880370449	13/11/2018	BUENO	ACTIVO
14739	SEDE MIRAFLORES - COORDINACION VALORES - 05-04-16	74 Oficina	64 Mobiliario	SILLA FIJA DE METAL	746481870486	25/09/2014	REGULAR	ACTIVO
14740	SEDE MIRAFLORES - COORDINACION VALORES - 05-04-16	74 Oficina	64 Mobiliario	SILLA FIJA DE METAL	746481870487	25/09/2014	REGULAR	ACTIVO
14741	SEDE MIRAFLORES - COORDINACION VALORES - 05-04-16	74 Oficina	64 Mobiliario	SILLA FIJA DE METAL	746481870488	25/09/2014	REGULAR	ACTIVO
14742	SEDE MIRAFLORES - COORDINACION VALORES - 05-04-16	74 Oficina	64 Mobiliario	SILLA FIJA DE METAL	746481870490	25/09/2014	REGULAR	ACTIVO
14743	SEDE MIRAFLORES - COORDINACION VALORES - 05-04-16	74 Oficina	64 Mobiliario	SILLA FIJA DE METAL	746481870492	25/09/2014	REGULAR	ACTIVO
14744	SEDE MIRAFLORES - COORDINACION VALORES - 05-04-16	74 Oficina	64 Mobiliario	SILLA FIJA DE METAL	746481870494	25/09/2014	REGULAR	ACTIVO
14745	SEDE MIRAFLORES - COORDINACION VALORES - 05-04-16	74 Oficina	64 Mobiliario	SILLA GIRATORIA DE METAL	746483902111	20/11/2015	REGULAR	ACTIVO
14746	SEDE MIRAFLORES - COORDINACION VALORES - 05-04-16	74 Oficina	08 Cómputo	TECLADO - KEYBOARD	740895003193	13/07/2017	REGULAR	ACTIVO
14747	SEDE MIRAFLORES - COORDINACION VALORES - 05-04-16	74 Oficina	08 Cómputo	UNIDAD CENTRAL DE PROCESO - CPU	740899502945	13/07/2017	REGULAR	ACTIVO
14748	SEDE MIRAFLORES - COORDINACION VALORES - 05-04-16	11 Aire Acondicionado y Refrigeración	22 Equipo	VENTILADOR ELECTRICO PARA MESA O DE PIE	112279700273	17/04/2013	REGULAR	ACTIVO
14749	SEDE MIRAFLORES - DGADT - AREA DE TRABAJO DGADT - 05-04-06	74 Oficina	64 Mobiliario	ARCHIVADOR DE MELAMINA	746403550030	19/07/2016	REGULAR	ACTIVO
14750	SEDE MIRAFLORES - DGADT - AREA DE TRABAJO DGADT - 05-04-06	74 Oficina	22 Equipo	EQUIPO MULTIFUNCIONAL COPIADORA FAX IMPRESORA SCANNER	742223580420	30/12/2016	REGULAR	ACTIVO
14751	SEDE MIRAFLORES - DGADT - AREA DE TRABAJO DGADT - 05-04-06	74 Oficina	22 Equipo	EQUIPO MULTIFUNCIONAL COPIADORA FAX IMPRESORA SCANNER	742223580421	30/12/2016	REGULAR	ACTIVO
14752	SEDE MIRAFLORES - DGADT - AREA DE TRABAJO DGADT - 05-04-06	46 Electricidad Y Electrónica	22 Equipo	ESTABILIZADOR	462252150420	30/12/2017	REGULAR	ACTIVO
14753	SEDE MIRAFLORES - DGADT - AREA DE TRABAJO DGADT - 05-04-06	46 Electricidad Y Electrónica	22 Equipo	ESTABILIZADOR	462252150517	30/12/2017	REGULAR	ACTIVO
14754	SEDE MIRAFLORES - DGADT - AREA DE TRABAJO DGADT - 05-04-06	46 Electricidad Y Electrónica	22 Equipo	ESTABILIZADOR	462252150525	30/12/2017	REGULAR	ACTIVO
14755	SEDE MIRAFLORES - DGADT - AREA DE TRABAJO DGADT - 05-04-06	46 Electricidad Y Electrónica	22 Equipo	ESTABILIZADOR	462252150534	30/12/2017	REGULAR	ACTIVO
14756	SEDE MIRAFLORES - DGADT - AREA DE TRABAJO DGADT - 05-04-06	46 Electricidad Y Electrónica	22 Equipo	ESTABILIZADOR	462252150535	30/12/2017	REGULAR	ACTIVO
14757	SEDE MIRAFLORES - DGADT - AREA DE TRABAJO DGADT - 05-04-06	46 Electricidad Y Electrónica	22 Equipo	ESTABILIZADOR	462252150551	30/12/2017	REGULAR	ACTIVO
14758	SEDE MIRAFLORES - DGADT - AREA DE TRABAJO DGADT - 05-04-06	46 Electricidad Y Electrónica	22 Equipo	ESTABILIZADOR	462252150563	30/12/2017	REGULAR	ACTIVO
14759	SEDE MIRAFLORES - DGADT - AREA DE TRABAJO DGADT - 05-04-06	46 Electricidad Y Electrónica	22 Equipo	ESTABILIZADOR	462252150613	30/12/2017	REGULAR	ACTIVO
14760	SEDE MIRAFLORES - DGADT - AREA DE TRABAJO DGADT - 05-04-06	46 Electricidad Y Electrónica	22 Equipo	ESTABILIZADOR	462252150626	30/12/2017	REGULAR	ACTIVO

MVCS
Por: MENA CAMPOS Antonio FAU 20504743307 hard
Motivo: Doy V° B°
Fecha: 2022/03/18 09:39:43-0500

MVCS
Por: TRUJILLO ANDIA Alex Javier FAU 20504743307 hard
Motivo: Doy V° B°
Fecha: 2022/03/17 19:49:57-0500

SISTEMA ADMINISTRATIVO DE ABASTECIMIENTO
ANEXO 7.4
INVENTARIO PATRIMONIAL DE BIENES MUEBLES

1 Sector: 37 Vivienda, Construcción y Saneamiento.
2 Pliego: 037 Ministerio de Vivienda, Construcción y Saneamiento.
3 Unidad Ejecutora: 001 Ministerio de Vivienda, Construcción y Saneamiento- Adm. General.
4 Fecha Corte: 31/12/2021.

N°	Nombre del Local	Grupo [1]	Clase [2]	Denominación (Del SINABIP)	Código Patrimonial (Númerico)	Fechas de Adquisición	Estado [3]	Condición [4]
14761	SEDE MIRAFLORES - DGADT - AREA DE TRABAJO DGADT - 05-04-06	46 Electricidad Y Electrónica	22 Equipo	ESTABILIZADOR	462252150632	30/12/2017	REGULAR	ACTIVO
14762	SEDE MIRAFLORES - DGADT - AREA DE TRABAJO DGADT - 05-04-06	46 Electricidad Y Electrónica	22 Equipo	ESTABILIZADOR	462252150640	30/12/2017	REGULAR	ACTIVO
14763	SEDE MIRAFLORES - DGADT - AREA DE TRABAJO DGADT - 05-04-06	46 Electricidad Y Electrónica	22 Equipo	ESTABILIZADOR	462252150647	30/12/2017	REGULAR	ACTIVO
14764	SEDE MIRAFLORES - DGADT - AREA DE TRABAJO DGADT - 05-04-06	32 Cocina Y Comedor	22 Equipo	HORNO MICROONDAS	322260610045	30/12/2016	REGULAR	ACTIVO
14765	SEDE MIRAFLORES - DGADT - AREA DE TRABAJO DGADT - 05-04-06	74 Oficina	08 Cómputo	IMPRESORA LASER	740841000280	21/11/2012	REGULAR	ACTIVO
14766	SEDE MIRAFLORES - DGADT - AREA DE TRABAJO DGADT - 05-04-06	74 Oficina	08 Cómputo	IMPRESORA LASER	740841000337	30/12/2016	REGULAR	ACTIVO
14767	SEDE MIRAFLORES - DGADT - AREA DE TRABAJO DGADT - 05-04-06	74 Oficina	08 Cómputo	IMPRESORA PARA PLANOS - PLOTTERS	740850000023	30/12/2016	REGULAR	ACTIVO
14768	SEDE MIRAFLORES - DGADT - AREA DE TRABAJO DGADT - 05-04-06	74 Oficina	64 Mobiliario	MESA DE MADERA	746449320414	29/12/2016	REGULAR	ACTIVO
14769	SEDE MIRAFLORES - DGADT - AREA DE TRABAJO DGADT - 05-04-06	74 Oficina	64 Mobiliario	MODULO DE MELAMINA	746460980267	21/12/2016	REGULAR	ACTIVO
14770	SEDE MIRAFLORES - DGADT - AREA DE TRABAJO DGADT - 05-04-06	74 Oficina	64 Mobiliario	MODULO DE MELAMINA	746460980340	29/12/2016	REGULAR	ACTIVO
14771	SEDE MIRAFLORES - DGADT - AREA DE TRABAJO DGADT - 05-04-06	74 Oficina	64 Mobiliario	MODULO DE MELAMINA PARA COMPUTADORA	746461240012	13/05/2015	REGULAR	ACTIVO
14772	SEDE MIRAFLORES - DGADT - AREA DE TRABAJO DGADT - 05-04-06	74 Oficina	64 Mobiliario	MODULO DE MELAMINA PARA COMPUTADORA	746461240015	13/05/2015	REGULAR	ACTIVO
14773	SEDE MIRAFLORES - DGADT - AREA DE TRABAJO DGADT - 05-04-06	74 Oficina	64 Mobiliario	MODULO DE MELAMINA PARA COMPUTADORA	746461240016	13/05/2015	REGULAR	ACTIVO
14774	SEDE MIRAFLORES - DGADT - AREA DE TRABAJO DGADT - 05-04-06	74 Oficina	64 Mobiliario	MODULO DE MELAMINA PARA COMPUTADORA	746461240019	13/05/2015	REGULAR	ACTIVO
14775	SEDE MIRAFLORES - DGADT - AREA DE TRABAJO DGADT - 05-04-06	74 Oficina	64 Mobiliario	MODULO DE MELAMINA PARA COMPUTADORA	746461240020	13/05/2015	REGULAR	ACTIVO
14776	SEDE MIRAFLORES - DGADT - AREA DE TRABAJO DGADT - 05-04-06	74 Oficina	64 Mobiliario	MODULO DE MELAMINA PARA COMPUTADORA	746461240023	13/05/2015	REGULAR	ACTIVO
14777	SEDE MIRAFLORES - DGADT - AREA DE TRABAJO DGADT - 05-04-06	74 Oficina	64 Mobiliario	MODULO DE MELAMINA PARA COMPUTADORA	746461240027	13/05/2015	REGULAR	ACTIVO
14778	SEDE MIRAFLORES - DGADT - AREA DE TRABAJO DGADT - 05-04-06	74 Oficina	64 Mobiliario	MODULO DE MELAMINA PARA COMPUTADORA	746461240028	13/05/2015	REGULAR	ACTIVO
14779	SEDE MIRAFLORES - DGADT - AREA DE TRABAJO DGADT - 05-04-06	74 Oficina	08 Cómputo	MONITOR LED	740880370130	30/11/2017	REGULAR	ACTIVO
14780	SEDE MIRAFLORES - DGADT - AREA DE TRABAJO DGADT - 05-04-06	74 Oficina	08 Cómputo	MONITOR LED	740880370132	30/11/2017	REGULAR	ACTIVO
14781	SEDE MIRAFLORES - DGADT - AREA DE TRABAJO DGADT - 05-04-06	74 Oficina	08 Cómputo	MONITOR LED	740880370133	30/11/2017	REGULAR	ACTIVO
14782	SEDE MIRAFLORES - DGADT - AREA DE TRABAJO DGADT - 05-04-06	74 Oficina	08 Cómputo	MONITOR LED	740880370134	30/11/2017	REGULAR	ACTIVO
14783	SEDE MIRAFLORES - DGADT - AREA DE TRABAJO DGADT - 05-04-06	74 Oficina	08 Cómputo	MONITOR LED	740880370158	05/12/2017	REGULAR	ACTIVO
14784	SEDE MIRAFLORES - DGADT - AREA DE TRABAJO DGADT - 05-04-06	74 Oficina	08 Cómputo	MONITOR LED	740880370041	30/12/2016	REGULAR	ACTIVO
14785	SEDE MIRAFLORES - DGADT - AREA DE TRABAJO DGADT - 05-04-06	74 Oficina	08 Cómputo	MONITOR LED	740880370043	30/12/2016	REGULAR	ACTIVO
14786	SEDE MIRAFLORES - DGADT - AREA DE TRABAJO DGADT - 05-04-06	74 Oficina	08 Cómputo	MONITOR LED	740880370052	19/12/2016	REGULAR	ACTIVO
14787	SEDE MIRAFLORES - DGADT - AREA DE TRABAJO DGADT - 05-04-06	74 Oficina	08 Cómputo	MONITOR LED	740880370055	19/12/2016	REGULAR	ACTIVO
14788	SEDE MIRAFLORES - DGADT - AREA DE TRABAJO DGADT - 05-04-06	74 Oficina	08 Cómputo	MONITOR LED	740880370304	13/11/2018	BUENO	ACTIVO
14789	SEDE MIRAFLORES - DGADT - AREA DE TRABAJO DGADT - 05-04-06	74 Oficina	08 Cómputo	MONITOR LED	740880370310	13/11/2018	BUENO	ACTIVO
14790	SEDE MIRAFLORES - DGADT - AREA DE TRABAJO DGADT - 05-04-06	74 Oficina	08 Cómputo	MONITOR PLANO	740881870875	18/10/2012	REGULAR	ACTIVO
14791	SEDE MIRAFLORES - DGADT - AREA DE TRABAJO DGADT - 05-04-06	11 Aire Acondicionado y Refrigeración	22 Equipo	REFRIGERADORA ELECTRICA DOMESTICA	112263860144	30/12/2016	REGULAR	ACTIVO
14792	SEDE MIRAFLORES - DGADT - AREA DE TRABAJO DGADT - 05-04-06	32 Cocina Y Comedor	64 Mobiliario	REPOSTERO DE MELAMINA	326487120003	29/12/2016	REGULAR	ACTIVO
14793	SEDE MIRAFLORES - DGADT - AREA DE TRABAJO DGADT - 05-04-06	74 Oficina	64 Mobiliario	SILLA FIJA DE METAL	746481870920	12/12/2016	REGULAR	ACTIVO
14794	SEDE MIRAFLORES - DGADT - AREA DE TRABAJO DGADT - 05-04-06	74 Oficina	64 Mobiliario	SILLA FIJA DE METAL	746481870921	12/12/2016	REGULAR	ACTIVO
14795	SEDE MIRAFLORES - DGADT - AREA DE TRABAJO DGADT - 05-04-06	74 Oficina	64 Mobiliario	SILLA FIJA DE METAL	746481870922	12/12/2016	REGULAR	ACTIVO
14796	SEDE MIRAFLORES - DGADT - AREA DE TRABAJO DGADT - 05-04-06	74 Oficina	64 Mobiliario	SILLA FIJA DE METAL	746481870923	12/12/2016	REGULAR	ACTIVO
14797	SEDE MIRAFLORES - DGADT - AREA DE TRABAJO DGADT - 05-04-06	74 Oficina	64 Mobiliario	SILLA GIRATORIA DE METAL	746483902791	22/11/2016	REGULAR	ACTIVO
14798	SEDE MIRAFLORES - DGADT - AREA DE TRABAJO DGADT - 05-04-06	74 Oficina	64 Mobiliario	SILLA GIRATORIA DE METAL	746483902793	22/11/2016	REGULAR	ACTIVO
14799	SEDE MIRAFLORES - DGADT - AREA DE TRABAJO DGADT - 05-04-06	74 Oficina	64 Mobiliario	SILLA GIRATORIA DE METAL	746483902794	22/11/2016	REGULAR	ACTIVO
14800	SEDE MIRAFLORES - DGADT - AREA DE TRABAJO DGADT - 05-04-06	74 Oficina	64 Mobiliario	SILLA GIRATORIA DE METAL	746483902799	22/11/2016	REGULAR	ACTIVO
14801	SEDE MIRAFLORES - DGADT - AREA DE TRABAJO DGADT - 05-04-06	74 Oficina	64 Mobiliario	SILLA GIRATORIA DE METAL	746483902800	22/11/2016	REGULAR	ACTIVO
14802	SEDE MIRAFLORES - DGADT - AREA DE TRABAJO DGADT - 05-04-06	74 Oficina	64 Mobiliario	SILLA GIRATORIA DE METAL	746483902802	22/11/2016	REGULAR	ACTIVO
14803	SEDE MIRAFLORES - DGADT - AREA DE TRABAJO DGADT - 05-04-06	74 Oficina	64 Mobiliario	SILLA GIRATORIA DE METAL	746483904627	31/08/2017	REGULAR	ACTIVO
14804	SEDE MIRAFLORES - DGADT - AREA DE TRABAJO DGADT - 05-04-06	74 Oficina	64 Mobiliario	SILLA GIRATORIA DE METAL	746483904636	31/08/2017	REGULAR	ACTIVO
14805	SEDE MIRAFLORES - DGADT - AREA DE TRABAJO DGADT - 05-04-06	74 Oficina	64 Mobiliario	SILLA GIRATORIA DE METAL	746483904654	31/08/2017	REGULAR	ACTIVO
14806	SEDE MIRAFLORES - DGADT - AREA DE TRABAJO DGADT - 05-04-06	74 Oficina	08 Cómputo	TECLADO - KEYBOARD	740895002257	27/12/2013	REGULAR	ACTIVO
14807	SEDE MIRAFLORES - DGADT - AREA DE TRABAJO DGADT - 05-04-06	74 Oficina	08 Cómputo	TECLADO - KEYBOARD	740895003116	30/12/2016	REGULAR	ACTIVO
14808	SEDE MIRAFLORES - DGADT - AREA DE TRABAJO DGADT - 05-04-06	74 Oficina	08 Cómputo	TECLADO - KEYBOARD	740895003119	30/12/2016	REGULAR	ACTIVO
14809	SEDE MIRAFLORES - DGADT - AREA DE TRABAJO DGADT - 05-04-06	74 Oficina	08 Cómputo	TECLADO - KEYBOARD	740895003123	21/12/2016	REGULAR	ACTIVO
14810	SEDE MIRAFLORES - DGADT - AREA DE TRABAJO DGADT - 05-04-06	74 Oficina	08 Cómputo	TECLADO - KEYBOARD	740895003225	13/07/2017	REGULAR	ACTIVO
14811	SEDE MIRAFLORES - DGADT - AREA DE TRABAJO DGADT - 05-04-06	74 Oficina	08 Cómputo	TECLADO - KEYBOARD	740895003271	13/07/2017	REGULAR	ACTIVO
14812	SEDE MIRAFLORES - DGADT - AREA DE TRABAJO DGADT - 05-04-06	74 Oficina	08 Cómputo	TECLADO - KEYBOARD	740895003362	31/07/2017	REGULAR	ACTIVO
14813	SEDE MIRAFLORES - DGADT - AREA DE TRABAJO DGADT - 05-04-06	74 Oficina	08 Cómputo	TECLADO - KEYBOARD	740895003363	31/07/2017	REGULAR	ACTIVO
14814	SEDE MIRAFLORES - DGADT - AREA DE TRABAJO DGADT - 05-04-06	74 Oficina	08 Cómputo	TECLADO - KEYBOARD	740895003418	30/11/2017	REGULAR	ACTIVO
14815	SEDE MIRAFLORES - DGADT - AREA DE TRABAJO DGADT - 05-04-06	74 Oficina	08 Cómputo	TECLADO - KEYBOARD	740895003421	30/11/2017	REGULAR	ACTIVO
14816	SEDE MIRAFLORES - DGADT - AREA DE TRABAJO DGADT - 05-04-06	74 Oficina	08 Cómputo	TECLADO - KEYBOARD	740895000581	26/08/2008	REGULAR	ACTIVO
14817	SEDE MIRAFLORES - DGADT - AREA DE TRABAJO DGADT - 05-04-06	95 Telecomunicaciones	22 Equipo	TELEFONO	952282870463	29/12/2016	REGULAR	ACTIVO
14818	SEDE MIRAFLORES - DGADT - AREA DE TRABAJO DGADT - 05-04-06	95 Telecomunicaciones	22 Equipo	TELEFONO	952282870575	30/12/2017	REGULAR	ACTIVO
14819	SEDE MIRAFLORES - DGADT - AREA DE TRABAJO DGADT - 05-04-06	95 Telecomunicaciones	22 Equipo	TELEVISOR LED	952285860052	19/12/2016	REGULAR	ACTIVO
14820	SEDE MIRAFLORES - DGADT - AREA DE TRABAJO DGADT - 05-04-06	74 Oficina	08 Cómputo	UNIDAD CENTRAL DE PROCESO - CPU	740899502840	30/12/2016	REGULAR	ACTIVO
14821	SEDE MIRAFLORES - DGADT - AREA DE TRABAJO DGADT - 05-04-06	74 Oficina	08 Cómputo	UNIDAD CENTRAL DE PROCESO - CPU	740899502842	30/12/2016	REGULAR	ACTIVO
14822	SEDE MIRAFLORES - DGADT - AREA DE TRABAJO DGADT - 05-04-06	74 Oficina	08 Cómputo	UNIDAD CENTRAL DE PROCESO - CPU	740899502843	30/12/2016	REGULAR	ACTIVO
14823	SEDE MIRAFLORES - DGADT - AREA DE TRABAJO DGADT - 05-04-06	74 Oficina	08 Cómputo	UNIDAD CENTRAL DE PROCESO - CPU	740899502844	21/12/2016	REGULAR	ACTIVO
14824	SEDE MIRAFLORES - DGADT - AREA DE TRABAJO DGADT - 05-04-06	74 Oficina	08 Cómputo	UNIDAD CENTRAL DE PROCESO - CPU	740899502845	21/12/2016	REGULAR	ACTIVO
14825	SEDE MIRAFLORES - DGADT - AREA DE TRABAJO DGADT - 05-04-06	74 Oficina	08 Cómputo	UNIDAD CENTRAL DE PROCESO - CPU	740899502946	13/07/2017	REGULAR	ACTIVO
14826	SEDE MIRAFLORES - DGADT - AREA DE TRABAJO DGADT - 05-04-06	74 Oficina	08 Cómputo	UNIDAD CENTRAL DE PROCESO - CPU	740899502992	13/07/2017	REGULAR	ACTIVO
14827	SEDE MIRAFLORES - DGADT - AREA DE TRABAJO DGADT - 05-04-06	74 Oficina	08 Cómputo	UNIDAD CENTRAL DE PROCESO - CPU	740899503083	31/07/2017	REGULAR	ACTIVO
14828	SEDE MIRAFLORES - DGADT - AREA DE TRABAJO DGADT - 05-04-06	74 Oficina	08 Cómputo	UNIDAD CENTRAL DE PROCESO - CPU	740899503084	31/07/2017	REGULAR	ACTIVO
14829	SEDE MIRAFLORES - DGADT - AREA DE TRABAJO DGADT - 05-04-06	74 Oficina	08 Cómputo	UNIDAD CENTRAL DE PROCESO - CPU	740899503139	30/11/2017	REGULAR	ACTIVO
14830	SEDE MIRAFLORES - DGADT - AREA DE TRABAJO DGADT - 05-04-06	74 Oficina	08 Cómputo	UNIDAD CENTRAL DE PROCESO - CPU	740899503143	30/11/2017	REGULAR	ACTIVO
14831	SEDE MIRAFLORES - DGADT - DA - DIRECCION DE ACCESIBILIDAD - 05-04-08	46 Electricidad Y Electrónica	22 Equipo	ESTABILIZADOR	462252150522	30/12/2017	REGULAR	ACTIVO
14832	SEDE MIRAFLORES - DGADT - DA - DIRECCION DE ACCESIBILIDAD - 05-04-08	74 Oficina	64 Mobiliario	MODULO DE MELAMINA	746460980341	04/04/2017	REGULAR	ACTIVO
14833	SEDE MIRAFLORES - DGADT - DA - DIRECCION DE ACCESIBILIDAD - 05-04-08	74 Oficina	08 Cómputo	MONITOR LED	740880370044	30/12/2016	REGULAR	ACTIVO
14834	SEDE MIRAFLORES - DGADT - DA - DIRECCION DE ACCESIBILIDAD - 05-04-08	74 Oficina	64 Mobiliario	SILLA GIRATORIA DE METAL	746483902796	22/11/2016	REGULAR	ACTIVO
14835	SEDE MIRAFLORES - DGADT - DA - DIRECCION DE ACCESIBILIDAD - 05-04-08	74 Oficina	08 Cómputo	TECLADO - KEYBOARD	740895003124	21/12/2016	REGULAR	ACTIVO
14836	SEDE MIRAFLORES - DGADT - DA - DIRECCION DE ACCESIBILIDAD - 05-04-08	74 Oficina	08 Cómputo	UNIDAD CENTRAL DE PROCESO - CPU	740899503140	30/11/2017	REGULAR	ACTIVO
14837	SEDE MIRAFLORES - DGADT - DA - DIRECCION DE ACCESIBILIDAD - 05-04-08	74 Oficina	08 Cómputo	COMPUTADORA PERSONAL PORTATIL	740805001865	15/07/2015	REGULAR	ACTIVO
14838	SEDE MIRAFLORES - DGADT - DA - DIRECCION DE ACCESIBILIDAD - 05-04-08	46 Electricidad Y Electrónica	22 Equipo	ESTABILIZADOR	462252150586	30/12/2017	REGULAR	ACTIVO
14839	SEDE MIRAFLORES - DGADT - DA - DIRECCION DE ACCESIBILIDAD - 05-04-08	74 Oficina	08 Cómputo	IMPRESORA LASER	740841000447	17/11/2020	BUENO	ACTIVO
14840	SEDE MIRAFLORES - DGADT - DA - DIRECCION DE ACCESIBILIDAD - 05-04-08	74 Oficina	64 Mobiliario	MODULO DE MELAMINA	746460980266	21/12/2016	REGULAR	ACTIVO
14841	SEDE MIRAFLORES - DGADT - DA - DIRECCION DE ACCESIBILIDAD - 05-04-08	74 Oficina	08 Cómputo	MONITOR LED	740880370131	30/11/2017	REGULAR	ACTIVO
14842	SEDE MIRAFLORES - DGADT - DA - DIRECCION DE ACCESIBILIDAD - 05-04-08	74 Oficina	64 Mobiliario	SILLA FIJA DE METAL	746481870918	12/12/2016	REGULAR	ACTIVO

MVCS
Por: MENA CAMPOS Antonio FAU 20504743307 hard
Motivo: Doy V° B°
Fecha: 2022/03/18 09:39:43-0500

MVCS
Por: TRUJILLO ANDIA Alex Javier FAU 20504743307 hard
Motivo: Doy V° B°
Fecha: 2022/03/17 19:49:57-0500

SISTEMA ADMINISTRATIVO DE ABASTECIMIENTO
ANEXO 7.4
INVENTARIO PATRIMONIAL DE BIENES MUEBLES

1 Sector: 37 Vivienda, Construcción y Saneamiento.
2 Pliego: 037 Ministerio de Vivienda, Construcción y Saneamiento.
3 Unidad Ejecutora: 001 Ministerio de Vivienda, Construcción y Saneamiento- Adm. General.
4 Fecha Corte: 31/12/2021.

N°	Nombre del Local	Grupo [1]	Clase [2]	Denominación (Del SINABIP)	Código Patrimonial (Númerico)	Fechas de Adquisición	Estado [3]	Condición [4]
14843	SEDE MIRAFLORES - DGADT - DA - DIRECCION DE ACCESIBILIDAD - 05-04-08	74 Oficina	64 Mobiliario	SILLA FIJA DE METAL	746481870924	29/12/2016	REGULAR	ACTIVO
14844	SEDE MIRAFLORES - DGADT - DA - DIRECCION DE ACCESIBILIDAD - 05-04-08	74 Oficina	64 Mobiliario	SILLA FIJA DE METAL	746481870925	29/12/2016	REGULAR	ACTIVO
14845	SEDE MIRAFLORES - DGADT - DA - DIRECCION DE ACCESIBILIDAD - 05-04-08	74 Oficina	64 Mobiliario	SILLA GIRATORIA DE METAL	746483902810	29/12/2016	REGULAR	ACTIVO
14846	SEDE MIRAFLORES - DGADT - DA - DIRECCION DE ACCESIBILIDAD - 05-04-08	74 Oficina	08 Cómputo	TECLADO - KEYBOARD	740895003417	30/11/2017	REGULAR	ACTIVO
14847	SEDE MIRAFLORES - DGADT - DA - DIRECCION DE ACCESIBILIDAD - 05-04-08	95 Telecomunicaciones	22 Equipo	TELEFONO	952282870580	30/12/2017	REGULAR	ACTIVO
14848	SEDE MIRAFLORES - DGADT - DA - DIRECCION DE ACCESIBILIDAD - 05-04-08	74 Oficina	08 Cómputo	UNIDAD CENTRAL DE PROCESO - CPU	740899503142	30/11/2017	REGULAR	ACTIVO
14849	SEDE MIRAFLORES - DGADT - DA - DIRECCION DE ACCESIBILIDAD - 05-04-08	74 Oficina	08 Cómputo	UNIDAD CENTRAL DE PROCESO - CPU	740899503271	18/09/2018	BUENO	ACTIVO
14850	SEDE MIRAFLORES - DGADT - DA - DIRECCION DE ACCESIBILIDAD - 05-04-08	74 Oficina	08 Cómputo	VIDEO CAMARA PARA COMPUTADORA	740899920002	30/11/2017	REGULAR	ACTIVO
14851	SEDE MIRAFLORES - DGADT - DA - DIRECCION DE INNOVACION - 05-04-07	74 Oficina	64 Mobiliario	ARCHIVADOR DE MELAMINA	746403550053	19/07/2016	REGULAR	ACTIVO
14852	SEDE MIRAFLORES - DGADT - DA - DIRECCION DE INNOVACION - 05-04-07	46 Electricidad Y Electrónica	22 Equipo	ESTABILIZADOR	462252150589	30/12/2017	REGULAR	ACTIVO
14853	SEDE MIRAFLORES - DGADT - DA - DIRECCION DE INNOVACION - 05-04-07	74 Oficina	64 Mobiliario	MODULO DE MELAMINA	746460980268	21/12/2016	REGULAR	ACTIVO
14854	SEDE MIRAFLORES - DGADT - DA - DIRECCION DE INNOVACION - 05-04-07	74 Oficina	08 Cómputo	MONITOR LED	740880370153	05/12/2017	REGULAR	ACTIVO
14855	SEDE MIRAFLORES - DGADT - DA - DIRECCION DE INNOVACION - 05-04-07	74 Oficina	64 Mobiliario	SILLA FIJA DE METAL	746481870919	12/12/2016	REGULAR	ACTIVO
14856	SEDE MIRAFLORES - DGADT - DA - DIRECCION DE INNOVACION - 05-04-07	74 Oficina	08 Cómputo	TECLADO - KEYBOARD	740895003118	30/12/2016	REGULAR	ACTIVO
14857	SEDE MIRAFLORES - DGADT - DA - DIRECCION DE INNOVACION - 05-04-07	74 Oficina	08 Cómputo	UNIDAD CENTRAL DE PROCESO - CPU	740899503141	30/11/2017	REGULAR	ACTIVO
14858	SEDE MIRAFLORES - DGADT - DA - DIRECCION DE INNOVACION - 05-04-07	74 Oficina	08 Cómputo	VIDEO CAMARA PARA COMPUTADORA	740899920001	30/11/2017	REGULAR	ACTIVO
14859	SEDE MIRAFLORES - DGPRVU - DUDH - OFICINA DE ADMINISTRACION DE VALORES - 05-04-03	46 Electricidad Y Electrónica	22 Equipo	ACUMULADOR DE ENERGIA - EQUIPO DE UPS	462200500183	10/06/2013	REGULAR	ACTIVO
14860	SEDE MIRAFLORES - DGPRVU - DUDH - OFICINA DE ADMINISTRACION DE VALORES - 05-04-03	74 Oficina	64 Mobiliario	ARMARIO DE MELAMINA	746406260025	07/05/2015	REGULAR	ACTIVO
14861	SEDE MIRAFLORES - DGPRVU - DUDH - OFICINA DE ADMINISTRACION DE VALORES - 05-04-03	74 Oficina	22 Equipo	CAMARA FOTOGRAFICA DIGITAL	742208970082	30/11/2010	REGULAR	ACTIVO
14862	SEDE MIRAFLORES - DGPRVU - DUDH - OFICINA DE ADMINISTRACION DE VALORES - 05-04-03	74 Oficina	22 Equipo	CAMARA FOTOGRAFICA DIGITAL	742208970109	29/08/2012	REGULAR	ACTIVO
14863	SEDE MIRAFLORES - DGPRVU - DUDH - OFICINA DE ADMINISTRACION DE VALORES - 05-04-03	74 Oficina	22 Equipo	CAMARA FOTOGRAFICA DIGITAL	742208970114	29/08/2012	REGULAR	ACTIVO
14864	SEDE MIRAFLORES - DGPRVU - DUDH - OFICINA DE ADMINISTRACION DE VALORES - 05-04-03	74 Oficina	22 Equipo	CAMARA FOTOGRAFICA DIGITAL	742208970116	29/08/2012	REGULAR	ACTIVO
14865	SEDE MIRAFLORES - DGPRVU - DUDH - OFICINA DE ADMINISTRACION DE VALORES - 05-04-03	74 Oficina	22 Equipo	CAMARA FOTOGRAFICA DIGITAL	742208970185	11/03/2015	REGULAR	ACTIVO
14866	SEDE MIRAFLORES - DGPRVU - DUDH - OFICINA DE ADMINISTRACION DE VALORES - 05-04-03	74 Oficina	08 Cómputo	COMPUTADORA PERSONAL PORTATIL	740805000120	15/04/2011	REGULAR	ACTIVO
14867	SEDE MIRAFLORES - DGPRVU - DUDH - OFICINA DE ADMINISTRACION DE VALORES - 05-04-03	74 Oficina	08 Cómputo	COMPUTADORA PERSONAL PORTATIL	740805000167	26/12/2012	REGULAR	ACTIVO
14868	SEDE MIRAFLORES - DGPRVU - DUDH - OFICINA DE ADMINISTRACION DE VALORES - 05-04-03	74 Oficina	08 Cómputo	COMPUTADORA PERSONAL PORTATIL	740805003109	18/12/2019	BUENO	ACTIVO
14869	SEDE MIRAFLORES - DGPRVU - DUDH - OFICINA DE ADMINISTRACION DE VALORES - 05-04-03	74 Oficina	08 Cómputo	DISCO DURO EXTERNO	740818500009	23/09/2010	REGULAR	ACTIVO
14870	SEDE MIRAFLORES - DGPRVU - DUDH - OFICINA DE ADMINISTRACION DE VALORES - 05-04-03	74 Oficina	22 Equipo	EQUIPO MULTIFUNCIONAL COPIADORA IMPRESORA SCANNER	742223580511	28/11/2019	BUENO	ACTIVO
14871	SEDE MIRAFLORES - DGPRVU - DUDH - OFICINA DE ADMINISTRACION DE VALORES - 05-04-03	11 Aire Acondicionado y Refrigeración	22 Equipo	EQUIPO PARA AIRE ACONDICIONADO TIPO DOMESTICO	112236140107	31/12/2014	REGULAR	ACTIVO
14872	SEDE MIRAFLORES - DGPRVU - DUDH - OFICINA DE ADMINISTRACION DE VALORES - 05-04-03	74 Oficina	64 Mobiliario	ESCRITORIO DE MADERA	746437120406	01/01/1999	MALO	ACTIVO
14873	SEDE MIRAFLORES - DGPRVU - DUDH - OFICINA DE ADMINISTRACION DE VALORES - 05-04-03	46 Electricidad Y Electrónica	22 Equipo	ESTABILIZADOR	462252150122	26/08/2008	REGULAR	ACTIVO
14874	SEDE MIRAFLORES - DGPRVU - DUDH - OFICINA DE ADMINISTRACION DE VALORES - 05-04-03	46 Electricidad Y Electrónica	22 Equipo	ESTABILIZADOR	462252150307	31/10/2012	REGULAR	ACTIVO
14875	SEDE MIRAFLORES - DGPRVU - DUDH - OFICINA DE ADMINISTRACION DE VALORES - 05-04-03	46 Electricidad Y Electrónica	22 Equipo	ESTABILIZADOR	462252150487	30/12/2017	REGULAR	ACTIVO
14876	SEDE MIRAFLORES - DGPRVU - DUDH - OFICINA DE ADMINISTRACION DE VALORES - 05-04-03	46 Electricidad Y Electrónica	22 Equipo	ESTABILIZADOR	462252150547	30/12/2017	REGULAR	ACTIVO
14877	SEDE MIRAFLORES - DGPRVU - DUDH - OFICINA DE ADMINISTRACION DE VALORES - 05-04-03	46 Electricidad Y Electrónica	22 Equipo	ESTABILIZADOR	462252150585	30/12/2017	REGULAR	ACTIVO
14878	SEDE MIRAFLORES - DGPRVU - DUDH - OFICINA DE ADMINISTRACION DE VALORES - 05-04-03	11 Aire Acondicionado y Refrigeración	22 Equipo	EXTRACTOR DE AIRE	112248020028	13/09/2010	REGULAR	ACTIVO
14879	SEDE MIRAFLORES - DGPRVU - DUDH - OFICINA DE ADMINISTRACION DE VALORES - 05-04-03	11 Aire Acondicionado y Refrigeración	22 Equipo	EXTRACTOR DE AIRE	112248020030	13/09/2010	REGULAR	ACTIVO
14880	SEDE MIRAFLORES - DGPRVU - DUDH - OFICINA DE ADMINISTRACION DE VALORES - 05-04-03	74 Oficina	22 Equipo	GUILLOTINA	742229930030	27/12/2007	REGULAR	ACTIVO
14881	SEDE MIRAFLORES - DGPRVU - DUDH - OFICINA DE ADMINISTRACION DE VALORES - 05-04-03	74 Oficina	08 Cómputo	IMPRESORA PARA PLANOS - PLOTTERS	740850000027	30/12/2017	REGULAR	ACTIVO
14882	SEDE MIRAFLORES - DGPRVU - DUDH - OFICINA DE ADMINISTRACION DE VALORES - 05-04-03	74 Oficina	22 Equipo	MAQUINA ANILLADORA PERFORADORA	742232610041	30/06/2008	REGULAR	ACTIVO
14883	SEDE MIRAFLORES - DGPRVU - DUDH - OFICINA DE ADMINISTRACION DE VALORES - 05-04-03	74 Oficina	22 Equipo	MAQUINA ESPIRALADORA	742245990012	14/03/2013	REGULAR	ACTIVO
14884	SEDE MIRAFLORES - DGPRVU - DUDH - OFICINA DE ADMINISTRACION DE VALORES - 05-04-03	74 Oficina	64 Mobiliario	MODULO DE MELAMINA	746460980394	25/10/2017	REGULAR	ACTIVO
14885	SEDE MIRAFLORES - DGPRVU - DUDH - OFICINA DE ADMINISTRACION DE VALORES - 05-04-03	74 Oficina	64 Mobiliario	MODULO DE MELAMINA	746460980399	25/10/2017	REGULAR	ACTIVO
14886	SEDE MIRAFLORES - DGPRVU - DUDH - OFICINA DE ADMINISTRACION DE VALORES - 05-04-03	74 Oficina	64 Mobiliario	MODULO DE MELAMINA	746460980400	25/10/2017	REGULAR	ACTIVO
14887	SEDE MIRAFLORES - DGPRVU - DUDH - OFICINA DE ADMINISTRACION DE VALORES - 05-04-03	74 Oficina	64 Mobiliario	MODULO DE MELAMINA	746460980121	08/08/2016	REGULAR	ACTIVO
14888	SEDE MIRAFLORES - DGPRVU - DUDH - OFICINA DE ADMINISTRACION DE VALORES - 05-04-03	74 Oficina	64 Mobiliario	MODULO DE MELAMINA	746460980302	29/12/2016	REGULAR	ACTIVO
14889	SEDE MIRAFLORES - DGPRVU - DUDH - OFICINA DE ADMINISTRACION DE VALORES - 05-04-03	74 Oficina	64 Mobiliario	MODULO DE MELAMINA	746460980320	29/12/2016	REGULAR	ACTIVO
14890	SEDE MIRAFLORES - DGPRVU - DUDH - OFICINA DE ADMINISTRACION DE VALORES - 05-04-03	74 Oficina	08 Cómputo	MONITOR LED	740880370266	17/05/2018	BUENO	ACTIVO
14891	SEDE MIRAFLORES - DGPRVU - DUDH - OFICINA DE ADMINISTRACION DE VALORES - 05-04-03	74 Oficina	08 Cómputo	MONITOR LED	740880370428	13/11/2018	BUENO	ACTIVO
14892	SEDE MIRAFLORES - DGPRVU - DUDH - OFICINA DE ADMINISTRACION DE VALORES - 05-04-03	74 Oficina	08 Cómputo	MONITOR LED	740880370445	13/11/2018	BUENO	ACTIVO
14893	SEDE MIRAFLORES - DGPRVU - DUDH - OFICINA DE ADMINISTRACION DE VALORES - 05-04-03	74 Oficina	08 Cómputo	MONITOR LED	740880370461	13/11/2018	BUENO	ACTIVO
14894	SEDE MIRAFLORES - DGPRVU - DUDH - OFICINA DE ADMINISTRACION DE VALORES - 05-04-03	74 Oficina	08 Cómputo	MONITOR LED	740880370510	02/03/2020	BUENO	ACTIVO
14895	SEDE MIRAFLORES - DGPRVU - DUDH - OFICINA DE ADMINISTRACION DE VALORES - 05-04-03	74 Oficina	08 Cómputo	MONITOR LED	740880370516	02/03/2020	BUENO	ACTIVO
14896	SEDE MIRAFLORES - DGPRVU - DUDH - OFICINA DE ADMINISTRACION DE VALORES - 05-04-03	74 Oficina	08 Cómputo	MONITOR LED	740880370521	02/03/2020	BUENO	ACTIVO
14897	SEDE MIRAFLORES - DGPRVU - DUDH - OFICINA DE ADMINISTRACION DE VALORES - 05-04-03	74 Oficina	08 Cómputo	MONITOR LED	740880370522	02/03/2020	BUENO	ACTIVO
14898	SEDE MIRAFLORES - DGPRVU - DUDH - OFICINA DE ADMINISTRACION DE VALORES - 05-04-03	74 Oficina	08 Cómputo	MONITOR LED	740880370549	02/03/2020	BUENO	ACTIVO
14899	SEDE MIRAFLORES - DGPRVU - DUDH - OFICINA DE ADMINISTRACION DE VALORES - 05-04-03	74 Oficina	08 Cómputo	MONITOR PLANO	740881870056	30/09/2008	REGULAR	ACTIVO
14900	SEDE MIRAFLORES - DGPRVU - DUDH - OFICINA DE ADMINISTRACION DE VALORES - 05-04-03	74 Oficina	08 Cómputo	MONITOR PLANO	740881870390	06/10/2010	REGULAR	ACTIVO
14901	SEDE MIRAFLORES - DGPRVU - DUDH - OFICINA DE ADMINISTRACION DE VALORES - 05-04-03	74 Oficina	08 Cómputo	MONITOR PLANO	740881870771	14/12/2011	REGULAR	ACTIVO
14902	SEDE MIRAFLORES - DGPRVU - DUDH - OFICINA DE ADMINISTRACION DE VALORES - 05-04-03	74 Oficina	08 Cómputo	MONITOR PLANO	740881870985	26/03/2013	REGULAR	ACTIVO
14903	SEDE MIRAFLORES - DGPRVU - DUDH - OFICINA DE ADMINISTRACION DE VALORES - 05-04-03	74 Oficina	08 Cómputo	MONITOR PLANO	740881871325	11/06/2014	REGULAR	ACTIVO
14904	SEDE MIRAFLORES - DGPRVU - DUDH - OFICINA DE ADMINISTRACION DE VALORES - 05-04-03	74 Oficina	08 Cómputo	MONITOR PLANO	740881871709	31/03/2015	REGULAR	ACTIVO
14905	SEDE MIRAFLORES - DGPRVU - DUDH - OFICINA DE ADMINISTRACION DE VALORES - 05-04-03	74 Oficina	08 Cómputo	MONITOR PLANO	740881871731	31/03/2015	REGULAR	ACTIVO
14906	SEDE MIRAFLORES - DGPRVU - DUDH - OFICINA DE ADMINISTRACION DE VALORES - 05-04-03	74 Oficina	08 Cómputo	MONITOR PLANO	740881871763	31/03/2015	REGULAR	ACTIVO
14907	SEDE MIRAFLORES - DGPRVU - DUDH - OFICINA DE ADMINISTRACION DE VALORES - 05-04-03	11 Aire Acondicionado y Refrigeración	22 Equipo	REFRIGERADORA ELECTRICA DOMESTICA	112263860022	05/02/2004	REGULAR	ACTIVO
14908	SEDE MIRAFLORES - DGPRVU - DUDH - OFICINA DE ADMINISTRACION DE VALORES - 05-04-03	74 Oficina	64 Mobiliario	SILLA FIJA DE MADERA	746481190068	24/09/1996	MALO	ACTIVO
14909	SEDE MIRAFLORES - DGPRVU - DUDH - OFICINA DE ADMINISTRACION DE VALORES - 05-04-03	74 Oficina	64 Mobiliario	SILLA GIRATORIA DE METAL	746483901290	27/12/2013	REGULAR	ACTIVO
14910	SEDE MIRAFLORES - DGPRVU - DUDH - OFICINA DE ADMINISTRACION DE VALORES - 05-04-03	74 Oficina	64 Mobiliario	SILLA GIRATORIA DE METAL	746483901316	13/12/2013	REGULAR	ACTIVO
14911	SEDE MIRAFLORES - DGPRVU - DUDH - OFICINA DE ADMINISTRACION DE VALORES - 05-04-03	74 Oficina	64 Mobiliario	SILLA GIRATORIA DE METAL	746483901317	13/12/2013	REGULAR	ACTIVO
14912	SEDE MIRAFLORES - DGPRVU - DUDH - OFICINA DE ADMINISTRACION DE VALORES - 05-04-03	74 Oficina	64 Mobiliario	SILLA GIRATORIA DE METAL	746483900977	06/03/2012	REGULAR	ACTIVO
14913	SEDE MIRAFLORES - DGPRVU - DUDH - OFICINA DE ADMINISTRACION DE VALORES - 05-04-03	74 Oficina	64 Mobiliario	SILLA GIRATORIA DE METAL	746483900998	12/04/2012	REGULAR	ACTIVO
14914	SEDE MIRAFLORES - DGPRVU - DUDH - OFICINA DE ADMINISTRACION DE VALORES - 05-04-03	74 Oficina	64 Mobiliario	SILLA GIRATORIA DE METAL	746483901326	27/12/2013	REGULAR	ACTIVO
14915	SEDE MIRAFLORES - DGPRVU - DUDH - OFICINA DE ADMINISTRACION DE VALORES - 05-04-03	74 Oficina	64 Mobiliario	SILLA GIRATORIA DE METAL	746483901479	25/09/2014	REGULAR	ACTIVO
14916	SEDE MIRAFLORES - DGPRVU - DUDH - OFICINA DE ADMINISTRACION DE VALORES - 05-04-03	74 Oficina	64 Mobiliario	SILLA GIRATORIA DE METAL	746483902682	13/06/2016	REGULAR	ACTIVO
14917	SEDE MIRAFLORES - DGPRVU - DUDH - OFICINA DE ADMINISTRACION DE VALORES - 05-04-03	74 Oficina	64 Mobiliario	SILLA GIRATORIA DE METAL	746483902683	13/06/2016	REGULAR	ACTIVO
14918	SEDE MIRAFLORES - DGPRVU - DUDH - OFICINA DE ADMINISTRACION DE VALORES - 05-04-03	74 Oficina	64 Mobiliario	SILLA GIRATORIA DE METAL	746483902686	13/06/2016	REGULAR	ACTIVO
14919	SEDE MIRAFLORES - DGPRVU - DUDH - OFICINA DE ADMINISTRACION DE VALORES - 05-04-03	74 Oficina	64 Mobiliario	SILLA GIRATORIA DE METAL	746483902687	13/06/2016	REGULAR	ACTIVO
14920	SEDE MIRAFLORES - DGPRVU - DUDH - OFICINA DE ADMINISTRACION DE VALORES - 05-04-03	74 Oficina	64 Mobiliario	SILLA GIRATORIA DE METAL	746483902691	13/06/2016	REGULAR	ACTIVO
14921	SEDE MIRAFLORES - DGPRVU - DUDH - OFICINA DE ADMINISTRACION DE VALORES - 05-04-03	74 Oficina	64 Mobiliario	SILLA GIRATORIA DE METAL	746483902694	13/06/2016	REGULAR	ACTIVO
14922	SEDE MIRAFLORES - DGPRVU - DUDH - OFICINA DE ADMINISTRACION DE VALORES - 05-04-03	74 Oficina	64 Mobiliario	SILLA GIRATORIA DE METAL	746483902695	13/06/2016	REGULAR	ACTIVO
14923	SEDE MIRAFLORES - DGPRVU - DUDH - OFICINA DE ADMINISTRACION DE VALORES - 05-04-03	95 Telecomunicaciones	22 Equipo	SISTEMA DE PROYECCION MULTIMEDIA - PROYECTOR MULTIMEDIA	952278340016	31/12/2008	REGULAR	ACTIVO
14924	SEDE MIRAFLORES - DGPRVU - DUDH - OFICINA DE ADMINISTRACION DE VALORES - 05-04-03	95 Telecomunicaciones	22 Equipo	SISTEMA DE PROYECCION MULTIMEDIA - PROYECTOR MULTIMEDIA	952278340232	23/12/2019	BUENO	ACTIVO

MVCS
Por: MENA CAMPOS Antonio FAU 20504743307 hard
Motivo: Doy V° B°
Fecha: 2022/03/18 09:39:43-0500

MVCS
Por: TRUJILLO ANDIA Alex Javier FAU 20504743307 hard
Motivo: Doy V° B°
Fecha: 2022/03/17 19:49:57-0500

SISTEMA ADMINISTRATIVO DE ABASTECIMIENTO
ANEXO 7.4
INVENTARIO PATRIMONIAL DE BIENES MUEBLES

1 Sector: 37 Vivienda, Construcción y Saneamiento.
2 Pliego: 037 Ministerio de Vivienda, Construcción y Saneamiento.
3 Unidad Ejecutora: 001 Ministerio de Vivienda, Construcción y Saneamiento- Adm. General.
4 Fecha Corte: 31/12/2021.

N°	Nombre del Local	Grupo [1]	Clase [2]	Denominación (Del SINABIP)	Código Patrimonial (Númerico)	Fechas de Adquisición	Estado [3]	Condición [4]
14925	SEDE MIRAFLORES - DGPRVU - DUDH - OFICINA DE ADMINISTRACION DE VALORES - 05-04-03	74 Oficina	22 Equipo	SURTIDOR DE AGUA ELECTRICO - DISPENSADOR ELECTRICO	742299890103	22/07/2015	REGULAR	ACTIVO
14926	SEDE MIRAFLORES - DGPRVU - DUDH - OFICINA DE ADMINISTRACION DE VALORES - 05-04-03	74 Oficina	08 Cómputo	TECLADO - KEYBOARD	740895002017	18/10/2012	REGULAR	ACTIVO
14927	SEDE MIRAFLORES - DGPRVU - DUDH - OFICINA DE ADMINISTRACION DE VALORES - 05-04-03	74 Oficina	08 Cómputo	TECLADO - KEYBOARD	740895002223	27/12/2013	REGULAR	ACTIVO
14928	SEDE MIRAFLORES - DGPRVU - DUDH - OFICINA DE ADMINISTRACION DE VALORES - 05-04-03	74 Oficina	08 Cómputo	TECLADO - KEYBOARD	740895002475	16/12/2014	REGULAR	ACTIVO
14929	SEDE MIRAFLORES - DGPRVU - DUDH - OFICINA DE ADMINISTRACION DE VALORES - 05-04-03	74 Oficina	08 Cómputo	TECLADO - KEYBOARD	740895002823	31/03/2015	REGULAR	ACTIVO
14930	SEDE MIRAFLORES - DGPRVU - DUDH - OFICINA DE ADMINISTRACION DE VALORES - 05-04-03	74 Oficina	08 Cómputo	TECLADO - KEYBOARD	740895002899	31/03/2015	REGULAR	ACTIVO
14931	SEDE MIRAFLORES - DGPRVU - DUDH - OFICINA DE ADMINISTRACION DE VALORES - 05-04-03	74 Oficina	08 Cómputo	TECLADO - KEYBOARD	740895003192	13/07/2017	REGULAR	ACTIVO
14932	SEDE MIRAFLORES - DGPRVU - DUDH - OFICINA DE ADMINISTRACION DE VALORES - 05-04-03	74 Oficina	08 Cómputo	TECLADO - KEYBOARD	740895003319	13/07/2017	REGULAR	ACTIVO
14933	SEDE MIRAFLORES - DGPRVU - DUDH - OFICINA DE ADMINISTRACION DE VALORES - 05-04-03	74 Oficina	08 Cómputo	TECLADO - KEYBOARD	740895003347	13/07/2017	REGULAR	ACTIVO
14934	SEDE MIRAFLORES - DGPRVU - DUDH - OFICINA DE ADMINISTRACION DE VALORES - 05-04-03	74 Oficina	08 Cómputo	TECLADO - KEYBOARD	740895003349	13/07/2017	REGULAR	ACTIVO
14935	SEDE MIRAFLORES - DGPRVU - DUDH - OFICINA DE ADMINISTRACION DE VALORES - 05-04-03	95 Telecomunicaciones	22 Equipo	TELEFONO	952282870448	29/12/2016	REGULAR	ACTIVO
14936	SEDE MIRAFLORES - DGPRVU - DUDH - OFICINA DE ADMINISTRACION DE VALORES - 05-04-03	95 Telecomunicaciones	22 Equipo	TELEFONO	952282870456	29/12/2016	REGULAR	ACTIVO
14937	SEDE MIRAFLORES - DGPRVU - DUDH - OFICINA DE ADMINISTRACION DE VALORES - 05-04-03	95 Telecomunicaciones	22 Equipo	TELEFONO	952282870458	29/12/2016	REGULAR	ACTIVO
14938	SEDE MIRAFLORES - DGPRVU - DUDH - OFICINA DE ADMINISTRACION DE VALORES - 05-04-03	74 Oficina	08 Cómputo	UNIDAD CENTRAL DE PROCESO - CPU	740899501916	27/12/2013	REGULAR	ACTIVO
14939	SEDE MIRAFLORES - DGPRVU - DUDH - OFICINA DE ADMINISTRACION DE VALORES - 05-04-03	74 Oficina	08 Cómputo	UNIDAD CENTRAL DE PROCESO - CPU	740899502180	11/06/2014	REGULAR	ACTIVO
14940	SEDE MIRAFLORES - DGPRVU - DUDH - OFICINA DE ADMINISTRACION DE VALORES - 05-04-03	74 Oficina	08 Cómputo	UNIDAD CENTRAL DE PROCESO - CPU	740899502183	11/06/2014	REGULAR	ACTIVO
14941	SEDE MIRAFLORES - DGPRVU - DUDH - OFICINA DE ADMINISTRACION DE VALORES - 05-04-03	74 Oficina	08 Cómputo	UNIDAD CENTRAL DE PROCESO - CPU	740899502196	16/12/2014	REGULAR	ACTIVO
14942	SEDE MIRAFLORES - DGPRVU - DUDH - OFICINA DE ADMINISTRACION DE VALORES - 05-04-03	74 Oficina	08 Cómputo	UNIDAD CENTRAL DE PROCESO - CPU	740899502542	31/03/2015	REGULAR	ACTIVO
14943	SEDE MIRAFLORES - DGPRVU - DUDH - OFICINA DE ADMINISTRACION DE VALORES - 05-04-03	74 Oficina	08 Cómputo	UNIDAD CENTRAL DE PROCESO - CPU	740899502619	31/03/2015	REGULAR	ACTIVO
14944	SEDE MIRAFLORES - DGPRVU - DUDH - OFICINA DE ADMINISTRACION DE VALORES - 05-04-03	74 Oficina	08 Cómputo	UNIDAD CENTRAL DE PROCESO - CPU	740899502913	13/07/2017	REGULAR	ACTIVO
14945	SEDE MIRAFLORES - DGPRVU - DUDH - OFICINA DE ADMINISTRACION DE VALORES - 05-04-03	74 Oficina	08 Cómputo	UNIDAD CENTRAL DE PROCESO - CPU	740899503068	13/07/2017	REGULAR	ACTIVO
14946	SEDE MIRAFLORES - DGPRVU - DUDH - OFICINA DE ADMINISTRACION DE VALORES - 05-04-03	74 Oficina	08 Cómputo	UNIDAD CENTRAL DE PROCESO - CPU	740899503070	13/07/2017	REGULAR	ACTIVO
14947	SEDE MIRAFLORES - DGPRVU - DUDH - OFICINA DE ADMINISTRACION DE VALORES - 05-04-03	11 Aire Acondicionado y Refrigeración	22 Equipo	VENTILADOR ELECTRICO PARA MESA O DE PIE	112279700267	17/04/2013	REGULAR	ACTIVO
14948	SEDE MIRAFLORES - DGPRVU - DUDH - OFICINA DE ADMINISTRACION DE VALORES - 05-04-03	11 Aire Acondicionado y Refrigeración	22 Equipo	VENTILADOR ELECTRICO PARA MESA O DE PIE	112279700270	17/04/2013	REGULAR	ACTIVO
14949	SEDE MIRAFLORES - DGPRVU - DUDH - OFICINA DE ADMINISTRACION DE VALORES - 05-04-03	11 Aire Acondicionado y Refrigeración	22 Equipo	VENTILADOR ELECTRICO PARA MESA O DE PIE	112279700388	07/04/2016	REGULAR	ACTIVO
14950	SEDE MIRAFLORES - DGPRVU - DUDU - SALA DE REUNIONES - VALORES - 05-04-10	74 Oficina	64 Mobiliario	MESA DE REUNIONES	746452030052	05/11/2003	REGULAR	ACTIVO
14951	SEDE MIRAFLORES - DGPRVU - DUDU - SALA DE REUNIONES - VALORES - 05-04-10	95 Telecomunicaciones	22 Equipo	MINICOMPONENTE	952255670011	09/09/2009	REGULAR	ACTIVO
14952	SEDE MIRAFLORES - DGPRVU - DUDU - SALA DE REUNIONES - VALORES - 05-04-10	74 Oficina	64 Mobiliario	PANTALLA ECRAN	746466950002	18/05/1998	MALO	ACTIVO
14953	SEDE MIRAFLORES - DGPRVU - DUDU - SALA DE REUNIONES - VALORES - 05-04-10	74 Oficina	64 Mobiliario	PIZARRA ACRILICA	746473050113	27/12/2011	REGULAR	ACTIVO
14954	SEDE MIRAFLORES - DGPRVU - DUDU - SALA DE REUNIONES - VALORES - 05-04-10	74 Oficina	64 Mobiliario	SILLA GIRATORIA DE METAL	746483902636	20/05/2016	REGULAR	ACTIVO
14955	SEDE MIRAFLORES - DGPRVU - DUDU - SALA DE REUNIONES - VALORES - 05-04-10	74 Oficina	64 Mobiliario	SILLA GIRATORIA DE METAL	746483902679	13/06/2016	REGULAR	ACTIVO
14956	SEDE MIRAFLORES - DGPRVU - DUDU - SALA DE REUNIONES - VALORES - 05-04-10	74 Oficina	64 Mobiliario	SILLA GIRATORIA DE METAL	746483902680	13/06/2016	REGULAR	ACTIVO
14957	SEDE MIRAFLORES - DGPRVU - DUDU - SALA DE REUNIONES - VALORES - 05-04-10	74 Oficina	64 Mobiliario	SILLA GIRATORIA DE METAL	746483902684	13/06/2016	REGULAR	ACTIVO
14958	SEDE MIRAFLORES - DGPRVU - DUDU - SALA DE REUNIONES - VALORES - 05-04-10	74 Oficina	64 Mobiliario	SILLA GIRATORIA DE METAL	746483902685	13/06/2016	REGULAR	ACTIVO
14959	SEDE MIRAFLORES - DGPRVU - DUDU - SALA DE REUNIONES - VALORES - 05-04-10	74 Oficina	64 Mobiliario	SILLA GIRATORIA DE METAL	746483902688	13/06/2016	REGULAR	ACTIVO
14960	SEDE MIRAFLORES - DGPRVU - DUDU - SALA DE REUNIONES - VALORES - 05-04-10	74 Oficina	64 Mobiliario	SILLA GIRATORIA DE METAL	746483902689	13/06/2016	REGULAR	ACTIVO
14961	SEDE MIRAFLORES - DGPRVU - DUDU - SALA DE REUNIONES - VALORES - 05-04-10	74 Oficina	64 Mobiliario	SILLA GIRATORIA DE METAL	746483902690	13/06/2016	REGULAR	ACTIVO
14962	SEDE MIRAFLORES - DGPRVU - DUDU - SALA DE REUNIONES - VALORES - 05-04-10	74 Oficina	64 Mobiliario	SILLA GIRATORIA DE METAL	746483902693	13/06/2016	REGULAR	ACTIVO
14963	SEDE MIRAFLORES - DGPRVU - DUDU - SALA DE REUNIONES - VALORES - 05-04-10	95 Telecomunicaciones	22 Equipo	TELEVISOR LED	952285860017	15/11/2012	REGULAR	ACTIVO
14964	SEDE MIRAFLORES - DGPRVU - DUDU - SALA DE REUNIONES - VALORES - 05-04-10	11 Aire Acondicionado y Refrigeración	22 Equipo	VENTILADOR ELECTRICO PARA MESA O DE PIE	112279700147	29/01/2004	REGULAR	ACTIVO
14965	SEDE MIRAFLORES - DGPRVU - DUDU - SALA DE REUNIONES - VALORES - 05-04-10	11 Aire Acondicionado y Refrigeración	22 Equipo	VENTILADOR ELECTRICO PARA MESA O DE PIE	112279700271	17/04/2013	REGULAR	ACTIVO
14966	SEDE MIRAFLORES - OAC - RECEPCION MVCS - B100-A	67 Maquinaria Vehículos Y Otros	22 Equipo	ATORNILLADORA ELECTRICA	672203090005	21/11/2014	REGULAR	ACTIVO
14967	SEDE MIRAFLORES - OAC - RECEPCION MVCS - B100-A	67 Maquinaria Vehículos Y Otros	22 Equipo	CALADORA ELECTRICA MANUAL	672217450003	21/11/2014	REGULAR	ACTIVO
14968	SEDE MIRAFLORES - OAC - RECEPCION MVCS - B100-A	74 Oficina	22 Equipo	CAMARA FOTOGRAFICA DIGITAL	742208970107	29/08/2012	REGULAR	ACTIVO
14969	SEDE MIRAFLORES - OAC - RECEPCION MVCS - B100-A	74 Oficina	22 Equipo	CAMARA FOTOGRAFICA DIGITAL	742208970108	29/08/2012	REGULAR	ACTIVO
14970	SEDE MIRAFLORES - OAC - RECEPCION MVCS - B100-A	74 Oficina	22 Equipo	CAMARA FOTOGRAFICA DIGITAL	742208970110	29/08/2012	REGULAR	ACTIVO
14971	SEDE MIRAFLORES - OAC - RECEPCION MVCS - B100-A	74 Oficina	08 Cómputo	DISCO DURO EXTERNO	740818500030	26/12/2012	REGULAR	ACTIVO
14972	SEDE MIRAFLORES - OAC - RECEPCION MVCS - B100-A	74 Oficina	08 Cómputo	DISCO DURO EXTERNO	740818500042	25/09/2014	REGULAR	ACTIVO
14973	SEDE MIRAFLORES - OAC - RECEPCION MVCS - B100-A	74 Oficina	08 Cómputo	DISCO DURO EXTERNO	740818500052	20/05/2015	REGULAR	ACTIVO
14974	SEDE MIRAFLORES - OAC - RECEPCION MVCS - B100-A	74 Oficina	08 Cómputo	EQUIPO DE CONTROL DE ACCESO BIOMETRICO	740826000005	31/12/2015	REGULAR	ACTIVO
14975	SEDE MIRAFLORES - OAC - RECEPCION MVCS - B100-A	95 Telecomunicaciones	22 Equipo	EQUIPO DE POSICIONAMIENTO - GPS	952231860164	18/12/2015	REGULAR	ACTIVO
14976	SEDE MIRAFLORES - OAC - RECEPCION MVCS - B100-A	95 Telecomunicaciones	22 Equipo	EQUIPO DE POSICIONAMIENTO - GPS	952231860169	18/12/2015	REGULAR	ACTIVO
14977	SEDE MIRAFLORES - OAC - RECEPCION MVCS - B100-A	74 Oficina	22 Equipo	EQUIPO MULTIFUNCIONAL COPIADORA FAX IMPRESORA SCANNER	742223580110	31/12/2014	REGULAR	ACTIVO
14978	SEDE MIRAFLORES - OAC - RECEPCION MVCS - B100-A	74 Oficina	22 Equipo	EQUIPO MULTIFUNCIONAL COPIADORA IMPRESORA SCANNER	742223580503	06/09/2019	BUENO	ACTIVO
14979	SEDE MIRAFLORES - OAC - RECEPCION MVCS - B100-A	11 Aire Acondicionado y Refrigeración	22 Equipo	EQUIPO PARA AIRE ACONDICIONADO TIPO DOMESTICO	112236140119	25/11/2015	REGULAR	ACTIVO
14980	SEDE MIRAFLORES - OAC - RECEPCION MVCS - B100-A	11 Aire Acondicionado y Refrigeración	22 Equipo	EQUIPO PARA AIRE ACONDICIONADO TIPO DOMESTICO	112236140120	25/11/2015	REGULAR	ACTIVO
14981	SEDE MIRAFLORES - OAC - RECEPCION MVCS - B100-A	11 Aire Acondicionado y Refrigeración	22 Equipo	EQUIPO PARA AIRE ACONDICIONADO TIPO DOMESTICO	112236140121	25/11/2015	REGULAR	ACTIVO
14982	SEDE MIRAFLORES - OAC - RECEPCION MVCS - B100-A	11 Aire Acondicionado y Refrigeración	22 Equipo	EQUIPO PARA AIRE ACONDICIONADO TIPO DOMESTICO	112236140122	30/11/2015	REGULAR	ACTIVO
14983	SEDE MIRAFLORES - OAC - RECEPCION MVCS - B100-A	11 Aire Acondicionado y Refrigeración	22 Equipo	EQUIPO PARA AIRE ACONDICIONADO TIPO DOMESTICO	112236140123	30/11/2015	REGULAR	ACTIVO
14984	SEDE MIRAFLORES - OAC - RECEPCION MVCS - B100-A	46 Electricidad Y Electrónica	22 Equipo	ESTABILIZADOR	462252150254	18/10/2012	REGULAR	ACTIVO
14985	SEDE MIRAFLORES - OAC - RECEPCION MVCS - B100-A	46 Electricidad Y Electrónica	22 Equipo	ESTABILIZADOR	462252150303	31/10/2012	REGULAR	ACTIVO
14986	SEDE MIRAFLORES - OAC - RECEPCION MVCS - B100-A	95 Telecomunicaciones	22 Equipo	GRABADOR DIGITAL DE VIDEO Y AUDIO - VIDEOGRABADOR DIGITAL	952245280015	21/03/2018	BUENO	ACTIVO
14987	SEDE MIRAFLORES - OAC - RECEPCION MVCS - B100-A	95 Telecomunicaciones	22 Equipo	GRABADORA DE DISCO BLU-RAY	952245560010	30/09/2014	REGULAR	ACTIVO
14988	SEDE MIRAFLORES - OAC - RECEPCION MVCS - B100-A	74 Oficina	22 Equipo	GUILLOTINA	742229930066	31/12/2015	REGULAR	ACTIVO
14989	SEDE MIRAFLORES - OAC - RECEPCION MVCS - B100-A	74 Oficina	08 Cómputo	IMPRESORA (OTRAS)	740832000018	28/10/2014	REGULAR	ACTIVO
14990	SEDE MIRAFLORES - OAC - RECEPCION MVCS - B100-A	74 Oficina	08 Cómputo	LECTORA DE TARJETA INTELIGENTE	740870950004	25/05/2017	REGULAR	ACTIVO
14991	SEDE MIRAFLORES - OAC - RECEPCION MVCS - B100-A	74 Oficina	64 Mobiliario	MODULO DE MELAMINA	746460980041	04/09/2015	REGULAR	ACTIVO
14992	SEDE MIRAFLORES - OAC - RECEPCION MVCS - B100-A	74 Oficina	64 Mobiliario	MODULO DE MELAMINA	746460980401	25/10/2017	REGULAR	ACTIVO
14993	SEDE MIRAFLORES - OAC - RECEPCION MVCS - B100-A	74 Oficina	08 Cómputo	MONITOR PLANO	740881870299	25/09/2009	REGULAR	ACTIVO
14994	SEDE MIRAFLORES - OAC - RECEPCION MVCS - B100-A	74 Oficina	64 Mobiliario	PANTALLA ECRAN	746466950046	29/08/2014	REGULAR	ACTIVO
14995	SEDE MIRAFLORES - OAC - RECEPCION MVCS - B100-A	95 Telecomunicaciones	22 Equipo	RADIOGRABADORA	952270030018	08/11/2006	REGULAR	ACTIVO
14996	SEDE MIRAFLORES - OAC - RECEPCION MVCS - B100-A	74 Oficina	64 Mobiliario	SILLA GIRATORIA DE METAL	746483901295	27/12/2013	REGULAR	ACTIVO
14997	SEDE MIRAFLORES - OAC - RECEPCION MVCS - B100-A	74 Oficina	64 Mobiliario	SILLA GIRATORIA DE METAL	746483901264	25/11/2013	REGULAR	ACTIVO
14998	SEDE MIRAFLORES - OAC - RECEPCION MVCS - B100-A	74 Oficina	22 Equipo	SURTIDOR DE AGUA ELECTRICO - DISPENSADOR ELECTRICO	742299890009	31/03/2014	REGULAR	ACTIVO
14999	SEDE MIRAFLORES - OAC - RECEPCION MVCS - B100-A	74 Oficina	22 Equipo	SURTIDOR DE AGUA ELECTRICO - DISPENSADOR ELECTRICO	742299890016	30/04/2008	REGULAR	ACTIVO
15000	SEDE MIRAFLORES - OAC - RECEPCION MVCS - B100-A	95 Telecomunicaciones	22 Equipo	SWITCH PARA RED	952281170052	30/09/2014	REGULAR	ACTIVO
15001	SEDE MIRAFLORES - OAC - RECEPCION MVCS - B100-A	95 Telecomunicaciones	22 Equipo	SWITCH PARA RED	952281170068	30/09/2014	REGULAR	ACTIVO
15002	SEDE MIRAFLORES - OAC - RECEPCION MVCS - B100-A	95 Telecomunicaciones	22 Equipo	SWITCH PARA RED	952281170087	30/10/2015	REGULAR	ACTIVO
15003	SEDE MIRAFLORES - OAC - RECEPCION MVCS - B100-A	67 Maquinaria Vehículos Y Otros	22 Equipo	TALADRO ELECTRICO PORTATIL	672295930002	28/12/2001	REGULAR	ACTIVO
15004	SEDE MIRAFLORES - OAC - RECEPCION MVCS - B100-A	74 Oficina	08 Cómputo	TECLADO - KEYBOARD	740895001931	18/10/2012	REGULAR	ACTIVO
15005	SEDE MIRAFLORES - OAC - RECEPCION MVCS - B100-A	95 Telecomunicaciones	22 Equipo	TELEFONO	952282870221	31/03/2004	REGULAR	ACTIVO
15006	SEDE MIRAFLORES - OAC - RECEPCION MVCS - B100-A	95 Telecomunicaciones	22 Equipo	TELEVISOR LED	952285860024	30/09/2014	REGULAR	ACTIVO

MVCS
Por: MENA CAMPOS Antonio FAU 20504743307 hard
Motivo: Doy V° B°
Fecha: 2022/03/18 09:39:43-0500

MVCS
Por: TRUJILLO ANDIA Alex Javier FAU 20504743307 hard
Motivo: Doy V° B°
Fecha: 2022/03/17 19:49:57-0500

SISTEMA ADMINISTRATIVO DE ABASTECIMIENTO
ANEXO 7.4
INVENTARIO PATRIMONIAL DE BIENES MUEBLES

1 Sector: 37 Vivienda, Construcción y Saneamiento.
2 Pliego: 037 Ministerio de Vivienda, Construcción y Saneamiento.
3 Unidad Ejecutora: 001 Ministerio de Vivienda, Construcción y Saneamiento- Adm. General.
4 Fecha Corte: 31/12/2021.

N°	Nombre del Local	Grupo [1]	Clase [2]	Denominación (Del SINABIP)	Código Patrimonial (Númerico)	Fechas de Adquisición	Estado [3]	Condición [4]
15007	SEDE MIRAFLORES - OAC - RECEPCION MVCS - B100-A	74 Oficina	08 Cómputo	UNIDAD CENTRAL DE PROCESO - CPU	740899502479	31/03/2015	REGULAR	ACTIVO
15008	SEDE MIRAFLORES - OAC - RECEPCION MVCS - B100-A	11 Aire Acondicionado y Refrigeración	22 Equipo	VENTILADOR ELECTRICO TIPO COLUMNA O TORRE	112291580190	29/12/2014	REGULAR	ACTIVO
15009	SEDE MIRAFLORES - OAC - RECEPCION MVCS - B100-A	11 Aire Acondicionado y Refrigeración	22 Equipo	VENTILADOR ELECTRICO TIPO COLUMNA O TORRE	112291580192	29/12/2014	REGULAR	ACTIVO
15010	SEDE MIRAFLORES - OAC - SALA DE REUNIONES N°02 - 05-03-06	11 Aire Acondicionado y Refrigeración	22 Equipo	VENTILADOR ELECTRICO PARA MESA O DE PIE	112279700420	01/10/2018	BUENO	ACTIVO
15011	SEDE MIRAFLORES - OAC - SALA DE REUNIONES N°02 - 05-03-06	11 Aire Acondicionado y Refrigeración	22 Equipo	VENTILADOR ELECTRICO PARA MESA O DE PIE	112279700421	01/10/2018	BUENO	ACTIVO
15012	SEDE MIRAFLORES - OAC - SALA DE REUNIONES N°02 - 05-03-06	11 Aire Acondicionado y Refrigeración	22 Equipo	VENTILADOR ELECTRICO PARA MESA O DE PIE	112279700422	01/10/2018	BUENO	ACTIVO
15013	SEDE MIRAFLORES - OCI - OFICINAS - B501	95 Telecomunicaciones	22 Equipo	EQUIPO DE POSICIONAMIENTO - GPS	952231860219	19/12/2019	BUENO	ACTIVO
15014	SEDE MIRAFLORES - OCI - OFICINAS - B501	74 Oficina	22 Equipo	EQUIPO MULTIFUNCIONAL COPIADORA FAX IMPRESORA SCANNER	742223580445	13/07/2017	REGULAR	ACTIVO
15015	SEDE MIRAFLORES - OCI - ORGANO DE CONTROL INSTITUCIONAL - 403	88 Seguridad Industrial	22 Equipo	EXTINTOR	882225251047	04/04/2019	BUENO	ACTIVO
15016	SEDE MIRAFLORES - OCI - ORGANO DE CONTROL INSTITUCIONAL - 403	67 Maquinaria Vehículos Y Otros	50 Máquina	TRITURADORA	675099080001	18/11/2021	NUEVO	ACTIVO
15017	SEDE MIRAFLORES - OGA - OACP - AREA DE TRABAJO - 05-10-02	46 Electricidad Y Electrónica	22 Equipo	ACUMULADOR DE ENERGIA - EQUIPO DE UPS	462200500399	23/05/2018	BUENO	ACTIVO
15018	SEDE MIRAFLORES - OGA - OACP - AREA DE TRABAJO - 05-10-02	46 Electricidad Y Electrónica	22 Equipo	ACUMULADOR DE ENERGIA - EQUIPO DE UPS	462200500363	31/07/2017	REGULAR	ACTIVO
15019	SEDE MIRAFLORES - OGA - OACP - AREA DE TRABAJO - 05-10-02	46 Electricidad Y Electrónica	22 Equipo	ACUMULADOR DE ENERGIA - EQUIPO DE UPS	462200500364	31/07/2017	REGULAR	ACTIVO
15020	SEDE MIRAFLORES - OGA - OACP - AREA DE TRABAJO - 05-10-02	46 Electricidad Y Electrónica	22 Equipo	ACUMULADOR DE ENERGIA - EQUIPO DE UPS	462200500365	31/07/2017	REGULAR	ACTIVO
15021	SEDE MIRAFLORES - OGA - OACP - AREA DE TRABAJO - 05-10-02	95 Telecomunicaciones	22 Equipo	CAMARA DE VIDEO DIGITAL	952214700026	14/12/2017	REGULAR	ACTIVO
15022	SEDE MIRAFLORES - OGA - OACP - AREA DE TRABAJO - 05-10-02	74 Oficina	64 Mobiliario	CREDENZA DE MELAMINA	746432710027	23/05/2017	REGULAR	ACTIVO
15023	SEDE MIRAFLORES - OGA - OACP - AREA DE TRABAJO - 05-10-02	74 Oficina	22 Equipo	EQUIPO MULTIFUNCIONAL COPIADORA FAX IMPRESORA SCANNER	742223580434	23/05/2017	REGULAR	ACTIVO
15024	SEDE MIRAFLORES - OGA - OACP - AREA DE TRABAJO - 05-10-02	74 Oficina	64 Mobiliario	ESTANTE DE MELAMINA	746441520198	23/05/2017	REGULAR	ACTIVO
15025	SEDE MIRAFLORES - OGA - OACP - AREA DE TRABAJO - 05-10-02	74 Oficina	64 Mobiliario	MODULO DE MELAMINA	746460980353	23/05/2017	REGULAR	ACTIVO
15026	SEDE MIRAFLORES - OGA - OACP - AREA DE TRABAJO - 05-10-02	74 Oficina	64 Mobiliario	MODULO DE MELAMINA	746460980376	23/05/2017	REGULAR	ACTIVO
15027	SEDE MIRAFLORES - OGA - OACP - AREA DE TRABAJO - 05-10-02	74 Oficina	08 Cómputo	MONITOR LED	740880370081	02/03/2017	REGULAR	ACTIVO
15028	SEDE MIRAFLORES - OGA - OACP - AREA DE TRABAJO - 05-10-02	74 Oficina	08 Cómputo	MONITOR LED	740880370082	02/03/2017	REGULAR	ACTIVO
15029	SEDE MIRAFLORES - OGA - OACP - AREA DE TRABAJO - 05-10-02	67 Maquinaria Vehículos Y Otros	64 Mobiliario	RACK PARA RADIO, TV, LUCES Y TELECINE	676457820019	31/10/2017	REGULAR	ACTIVO
15030	SEDE MIRAFLORES - OGA - OACP - AREA DE TRABAJO - 05-10-02	95 Telecomunicaciones	22 Equipo	REPRODUCTOR DE DVD/CD/VCD/SVCD/MP3 Y OTROS	952274870016	31/10/2017	REGULAR	ACTIVO
15031	SEDE MIRAFLORES - OGA - OACP - AREA DE TRABAJO - 05-10-02	74 Oficina	64 Mobiliario	SILLA GIRATORIA DE METAL	746483902484	21/03/2016	REGULAR	ACTIVO
15032	SEDE MIRAFLORES - OGA - OACP - AREA DE TRABAJO - 05-10-02	74 Oficina	64 Mobiliario	SILLA GIRATORIA DE METAL	746483904907	23/05/2017	REGULAR	ACTIVO
15033	SEDE MIRAFLORES - OGA - OACP - AREA DE TRABAJO - 05-10-02	74 Oficina	64 Mobiliario	SILLA GIRATORIA DE METAL	746483904908	23/05/2017	REGULAR	ACTIVO
15034	SEDE MIRAFLORES - OGA - OACP - AREA DE TRABAJO - 05-10-02	74 Oficina	08 Cómputo	TECLADO - KEYBOARD	740895003075	29/08/2016	REGULAR	ACTIVO
15035	SEDE MIRAFLORES - OGA - OACP - AREA DE TRABAJO - 05-10-02	74 Oficina	08 Cómputo	TECLADO - KEYBOARD	740895003151	06/04/2017	REGULAR	ACTIVO
15036	SEDE MIRAFLORES - OGA - OACP - AREA DE TRABAJO - 05-10-02	74 Oficina	08 Cómputo	TECLADO - KEYBOARD	740895003152	06/04/2017	REGULAR	ACTIVO
15037	SEDE MIRAFLORES - OGA - OACP - AREA DE TRABAJO - 05-10-02	95 Telecomunicaciones	22 Equipo	TELEVISOR LED	952285860068	31/10/2017	REGULAR	ACTIVO
15038	SEDE MIRAFLORES - OGA - OACP - AREA DE TRABAJO - 05-10-02	74 Oficina	08 Cómputo	UNIDAD CENTRAL DE PROCESO - CPU	740899502872	06/04/2017	REGULAR	ACTIVO
15039	SEDE MIRAFLORES - OGA - OACP - AREA DE TRABAJO - 05-10-02	74 Oficina	08 Cómputo	UNIDAD CENTRAL DE PROCESO - CPU	740899502873	06/04/2017	REGULAR	ACTIVO
15040	SEDE MIRAFLORES - OGA - OACP - AREA DE TRABAJO - 05-10-02	74 Oficina	64 Mobiliario	ESCRITORIO DE MADERA	746437120420	01/01/1995	MALO	ACTIVO
15041	SEDE MIRAFLORES - OGA - OACP - AREA DE TRABAJO - 05-10-02	74 Oficina	08 Cómputo	MONITOR PLANO	740881870843	18/10/2012	REGULAR	ACTIVO
15042	SEDE MIRAFLORES - OGA - OACP - AREA DE TRABAJO - 05-10-02	74 Oficina	64 Mobiliario	SILLA GIRATORIA DE METAL	746483902692	13/06/2016	REGULAR	ACTIVO
15043	SEDE MIRAFLORES - OGA - OACP - AREA DE TRABAJO - 05-10-02	74 Oficina	08 Cómputo	TECLADO - KEYBOARD	740895002079	15/11/2012	REGULAR	ACTIVO
15044	SEDE MIRAFLORES - OGA - OACP - AREA DE TRABAJO - 05-10-02	74 Oficina	08 Cómputo	UNIDAD CENTRAL DE PROCESO - CPU	740899502616	31/03/2015	REGULAR	ACTIVO
15045	SEDE MIRAFLORES - OGA - OACP - AREA DE TRABAJO - 05-10-02	74 Oficina	64 Mobiliario	MODULO DE MELAMINA	746460980398	25/10/2017	REGULAR	ACTIVO
15046	SEDE MIRAFLORES - OGA - OACP - AREA DE TRABAJO - 05-10-02	74 Oficina	08 Cómputo	MONITOR LED	740880370446	13/11/2018	BUENO	ACTIVO
15047	SEDE MIRAFLORES - OGA - OACP - AREA DE TRABAJO - 05-10-02	74 Oficina	08 Cómputo	MONITOR PLANO	740881870822	18/10/2012	REGULAR	ACTIVO
15048	SEDE MIRAFLORES - OGA - OACP - AREA DE TRABAJO - 05-10-02	74 Oficina	08 Cómputo	TECLADO - KEYBOARD	740895003702	28/11/2019	BUENO	ACTIVO
15049	SEDE MIRAFLORES - OGA - OACP - AREA DE TRABAJO - 05-10-02	74 Oficina	08 Cómputo	UNIDAD CENTRAL DE PROCESO - CPU	740899502914	13/07/2017	REGULAR	ACTIVO
15050	SEDE MIRAFLORES - OGA - OACP - AREA DE TRABAJO - 05-10-02	74 Oficina	08 Cómputo	UNIDAD CENTRAL DE PROCESO - CPU	740899503040	13/07/2017	REGULAR	ACTIVO
15051	SEDE MIRAFLORES - OGA - OACP - KITCHEN - 05-06-13	74 Oficina	64 Mobiliario	CREDENZA DE MELAMINA	746432710026	23/05/2017	REGULAR	ACTIVO
15052	SEDE MIRAFLORES - OGA - OACP - KITCHEN - 05-06-13	74 Oficina	22 Equipo	SURTIDOR DE AGUA ELECTRICO - DISPENSADOR ELECTRICO	742299890143	22/10/2018	BUENO	ACTIVO
15053	SEDE MIRAFLORES - OGA - OACP - SALA DE REUNIONES - 05-06-11	11 Aire Acondicionado y Refrigeración	22 Equipo	VENTILADOR ELECTRICO TIPO COLUMNA O TORRE	112291580159	28/09/2012	REGULAR	ACTIVO
15054	SEDE MIRAFLORES - OGDA - MESA DE PARTES - 05-03-05	74 Oficina	08 Cómputo	CAPTURADOR DE IMAGEN - SCANNER	740800500118	24/11/2020	BUENO	ACTIVO
15055	SEDE MIRAFLORES - OGDA - MESA DE PARTES - 05-03-05	11 Aire Acondicionado y Refrigeración	22 Equipo	EQUIPO PARA AIRE ACONDICIONADO TIPO DOMESTICO	112236140128	02/06/2016	REGULAR	ACTIVO
15056	SEDE MIRAFLORES - OGDA - MESA DE PARTES - 05-03-05	74 Oficina	08 Cómputo	IMPRESORA PARA PLANOS - PLOTTERS	740850000036	16/10/2020	BUENO	ACTIVO
15057	SEDE MIRAFLORES - OGGRH - GESTION DE RECURSOS HUMANOS - B200	74 Oficina	22 Equipo	EQUIPO MULTIFUNCIONAL COPIADORA IMPRESORA SCANNER	742223580464	27/12/2017	REGULAR	ACTIVO
15058	SEDE MIRAFLORES - OGGRH - OFICINA ADMINISTRATIVO - 05-04-14	74 Oficina	64 Mobiliario	SOFA DE MADERA	746490010118	03/12/2019	BUENO	ACTIVO
15059	SEDE MIRAFLORES - PGSU - DIRECCION EJECUTIVA - B602-H	74 Oficina	08 Cómputo	MONITOR LED	740880370136	30/11/2017	REGULAR	ACTIVO
15060	SEDE MIRAFLORES - PGSU - DIRECCION EJECUTIVA - B602-H	74 Oficina	08 Cómputo	MONITOR LED	740880370137	30/11/2017	REGULAR	ACTIVO
15061	SEDE MIRAFLORES - PGSU - DIRECCION EJECUTIVA - B602-H	74 Oficina	08 Cómputo	MONITOR LED	740880370138	30/11/2017	REGULAR	ACTIVO
15062	SEDE MIRAFLORES - PGSU - DIRECCION EJECUTIVA - B602-H	74 Oficina	08 Cómputo	MONITOR LED	740880370139	30/11/2017	REGULAR	ACTIVO
15063	SEDE MIRAFLORES - PGSU - DIRECCION EJECUTIVA - B602-H	74 Oficina	08 Cómputo	MONITOR LED	740880370140	30/11/2017	REGULAR	ACTIVO
15064	SEDE MIRAFLORES - PGSU - DIRECCION EJECUTIVA - B602-H	74 Oficina	08 Cómputo	MONITOR LED	740880370141	30/11/2017	REGULAR	ACTIVO
15065	SEDE MIRAFLORES - PGSU - DIRECCION EJECUTIVA - B602-H	74 Oficina	08 Cómputo	TECLADO - KEYBOARD	740895003423	30/11/2017	REGULAR	ACTIVO
15066	SEDE MIRAFLORES - PGSU - DIRECCION EJECUTIVA - B602-H	74 Oficina	08 Cómputo	TECLADO - KEYBOARD	740895003424	30/11/2017	REGULAR	ACTIVO
15067	SEDE MIRAFLORES - PGSU - DIRECCION EJECUTIVA - B602-H	74 Oficina	08 Cómputo	TECLADO - KEYBOARD	740895003425	30/11/2017	REGULAR	ACTIVO
15068	SEDE MIRAFLORES - PGSU - DIRECCION EJECUTIVA - B602-H	74 Oficina	08 Cómputo	TECLADO - KEYBOARD	740895003426	30/11/2017	REGULAR	ACTIVO
15069	SEDE MIRAFLORES - PGSU - DIRECCION EJECUTIVA - B602-H	74 Oficina	08 Cómputo	TECLADO - KEYBOARD	740895003427	30/11/2017	REGULAR	ACTIVO
15070	SEDE MIRAFLORES - PGSU - DIRECCION EJECUTIVA - B602-H	74 Oficina	08 Cómputo	TECLADO - KEYBOARD	740895003428	30/11/2017	REGULAR	ACTIVO
15071	SEDE MIRAFLORES - PGSU - DIRECCION EJECUTIVA - B602-H	95 Telecomunicaciones	22 Equipo	TELEVISOR LED	952285860078	22/12/2017	REGULAR	ACTIVO
15072	SEDE MIRAFLORES - PGSU - DIRECCION EJECUTIVA - B602-H	95 Telecomunicaciones	22 Equipo	TELEVISOR LED	952285860079	22/12/2017	REGULAR	ACTIVO
15073	SEDE MIRAFLORES - PGSU - DIRECCION EJECUTIVA - B602-H	74 Oficina	08 Cómputo	UNIDAD CENTRAL DE PROCESO - CPU	740899503144	30/11/2017	REGULAR	ACTIVO
15074	SEDE MIRAFLORES - PGSU - DIRECCION EJECUTIVA - B602-H	74 Oficina	08 Cómputo	UNIDAD CENTRAL DE PROCESO - CPU	740899503145	30/11/2017	REGULAR	ACTIVO
15075	SEDE MIRAFLORES - PGSU - DIRECCION EJECUTIVA - B602-H	74 Oficina	08 Cómputo	UNIDAD CENTRAL DE PROCESO - CPU	740899503146	30/11/2017	REGULAR	ACTIVO
15076	SEDE MIRAFLORES - PGSU - DIRECCION EJECUTIVA - B602-H	74 Oficina	08 Cómputo	UNIDAD CENTRAL DE PROCESO - CPU	740899503147	30/11/2017	REGULAR	ACTIVO
15077	SEDE MIRAFLORES - PGSU - DIRECCION EJECUTIVA - B602-H	74 Oficina	08 Cómputo	UNIDAD CENTRAL DE PROCESO - CPU	740899503148	30/11/2017	REGULAR	ACTIVO
15078	SEDE MIRAFLORES - PGSU - DIRECCION EJECUTIVA - B602-H	74 Oficina	08 Cómputo	UNIDAD CENTRAL DE PROCESO - CPU	740899503149	30/11/2017	REGULAR	ACTIVO
15079	SEDE MIRAFLORES - PGSU - DIRECCION EJECUTIVA - B602-H	74 Oficina	08 Cómputo	IMPRESORA PARA PLANOS - PLOTTERS	740850000028	25/04/2018	BUENO	ACTIVO
15080	SEDE MIRAFLORES - PGSU - OFICINAS PGSU - B602	74 Oficina	22 Equipo	EQUIPO MULTIFUNCIONAL COPIADORA FAX IMPRESORA SCANNER	742223580498	17/12/2018	BUENO	ACTIVO
15081	SEDE MIRAFLORES - PGSU - OFICINAS PGSU - B602	74 Oficina	22 Equipo	GUILLOTINA	742229930070	28/06/2018	BUENO	ACTIVO
15082	SEDE MIRAFLORES - PGSU - OFICINAS PGSU - B602	74 Oficina	22 Equipo	MAQUINA ESPIRALADORA	742245990014	28/06/2018	BUENO	ACTIVO
15083	SEDE MIRAFLORES - PGSU - OFICINAS PGSU - B602	74 Oficina	22 Equipo	SURTIDOR DE AGUA ELECTRICO - DISPENSADOR ELECTRICO	742299890132	22/08/2018	BUENO	ACTIVO
15084	SEDE MIRAFLORES - PGSU - OFICINAS PGSU - B602	74 Oficina	22 Equipo	SURTIDOR DE AGUA ELECTRICO - DISPENSADOR ELECTRICO	742299890133	22/08/2018	BUENO	ACTIVO
15085	SEDE MIRAFLORES - PGSU - OFICINAS PGSU - B602	74 Oficina	22 Equipo	SURTIDOR DE AGUA ELECTRICO - DISPENSADOR ELECTRICO	742299890134	22/08/2018	BUENO	ACTIVO
15086	SEDE MIRAFLORES - PGSU - OFICINAS PGSU - B602	74 Oficina	22 Equipo	EQUIPO MULTIFUNCIONAL COPIADORA FAX IMPRESORA SCANNER	742223580493	04/12/2018	BUENO	ACTIVO
15087	SEDE MIRAFLORES - PNT - ALMACEN - AZB16001	74 Oficina	08 Cómputo	MONITOR LED	740880370246	30/04/2018	BUENO	ACTIVO
15088	SEDE MIRAFLORES - PNT - ALMACEN - AZB16001	74 Oficina	08 Cómputo	MONITOR PLANO	740881871445	31/03/2015	REGULAR	ACTIVO

MVCS
Por: MENA CAMPOS Antonio FAU 20504743307 hard
Motivo: Doy V° B°
Fecha: 2022/03/18 09:39:43-0500

MVCS
Por: TRUJILLO ANDIA Alex Javier FAU 20504743307 hard
Motivo: Doy V° B°
Fecha: 2022/03/17 19:49:57-0500

SISTEMA ADMINISTRATIVO DE ABASTECIMIENTO
ANEXO 7.4
INVENTARIO PATRIMONIAL DE BIENES MUEBLES

1 Sector: 37 Vivienda, Construcción y Saneamiento.
2 Pliego: 037 Ministerio de Vivienda, Construcción y Saneamiento.
3 Unidad Ejecutora: 001 Ministerio de Vivienda, Construcción y Saneamiento- Adm. General.
4 Fecha Corte: 31/12/2021.

N°	Nombre del Local	Grupo [1]	Clase [2]	Denominación (Del SINABIP)	Código Patrimonial (Númerico)	Fechas de Adquisición	Estado [3]	Condición [4]
15089	SEDE MIRAFLORES - PNT - ALMACEN - AZB16001	74 Oficina	08 Cómputo	UNIDAD CENTRAL DE PROCESO - CPU	740899502216	03/02/2015	REGULAR	ACTIVO
15090	SEDE MIRAFLORES - PNVR - ADMINISTRACION - B1002-A	60 Instrumento De Medición	22 Equipo	TERMOHIGROMETRO	602292150033	07/12/2017	REGULAR	ACTIVO
15091	SEDE MIRAFLORES - PNVR - ADMINISTRACION - B1002-A	60 Instrumento De Medición	22 Equipo	TERMOHIGROMETRO	602292150034	07/12/2017	REGULAR	ACTIVO
15092	SEDE MIRAFLORES - PNVR - ADMINISTRACION - B1002-A	60 Instrumento De Medición	22 Equipo	TERMOHIGROMETRO	602292150035	07/12/2017	REGULAR	ACTIVO
15093	SEDE MIRAFLORES - PNVR - ADMINISTRACION - B1002-A	60 Instrumento De Medición	22 Equipo	TERMOHIGROMETRO	602292150036	07/12/2017	REGULAR	ACTIVO
15094	SEDE MIRAFLORES - PNVR - ADMINISTRACION - B1002-A	60 Instrumento De Medición	22 Equipo	TERMOHIGROMETRO	602292150037	07/12/2017	REGULAR	ACTIVO
15095	SEDE MIRAFLORES - PNVR - ADMINISTRACION - B1002-A	60 Instrumento De Medición	22 Equipo	TERMOHIGROMETRO	602292150038	07/12/2017	REGULAR	ACTIVO
15096	SEDE MIRAFLORES - PNVR - ADMINISTRACION - B1002-A	60 Instrumento De Medición	22 Equipo	TERMOHIGROMETRO	602292150039	07/12/2017	REGULAR	ACTIVO
15097	SEDE MIRAFLORES - PNVR - ADMINISTRACION - B1002-A	60 Instrumento De Medición	22 Equipo	TERMOHIGROMETRO	602292150040	07/12/2017	REGULAR	ACTIVO
15098	SEDE MIRAFLORES - PNVR - ADMINISTRACION - B1002-A	60 Instrumento De Medición	22 Equipo	TERMOHIGROMETRO	602292150041	07/12/2017	REGULAR	ACTIVO
15099	SEDE MIRAFLORES - PNVR - ADMINISTRACION - B1002-A	60 Instrumento De Medición	22 Equipo	TERMOHIGROMETRO	602292150042	07/12/2017	REGULAR	ACTIVO
15100	SEDE MIRAFLORES - PNVR - ADMINISTRACION - B1002-A	60 Instrumento De Medición	22 Equipo	TERMOHIGROMETRO	602292150043	07/12/2017	REGULAR	ACTIVO
15101	SEDE MIRAFLORES - PNVR - ADMINISTRACION - B1002-A	60 Instrumento De Medición	22 Equipo	TERMOHIGROMETRO	602292150044	07/12/2017	REGULAR	ACTIVO
15102	SEDE MIRAFLORES - PNVR - ADMINISTRACION - B1002-A	60 Instrumento De Medición	22 Equipo	TERMOHIGROMETRO	602292150045	07/12/2017	REGULAR	ACTIVO
15103	SEDE MIRAFLORES - PNVR - ADMINISTRACION - B1002-A	60 Instrumento De Medición	22 Equipo	TERMOHIGROMETRO	602292150046	07/12/2017	REGULAR	ACTIVO
15104	SEDE MIRAFLORES - PNVR - ADMINISTRACION - B1002-A	60 Instrumento De Medición	22 Equipo	TERMOHIGROMETRO	602292150047	07/12/2017	REGULAR	ACTIVO
15105	SEDE MIRAFLORES - PNVR - ADMINISTRACION - B1002-A	60 Instrumento De Medición	22 Equipo	TERMOHIGROMETRO	602292150048	07/12/2017	REGULAR	ACTIVO
15106	SEDE MIRAFLORES - PNVR - ADMINISTRACION - B1002-A	60 Instrumento De Medición	22 Equipo	TERMOHIGROMETRO	602292150049	07/12/2017	REGULAR	ACTIVO
15107	SEDE MIRAFLORES - PNVR - ADMINISTRACION - B1002-A	60 Instrumento De Medición	22 Equipo	TERMOHIGROMETRO	602292150050	07/12/2017	REGULAR	ACTIVO
15108	SEDE MIRAFLORES - PNVR - ADMINISTRACION - B1002-A	60 Instrumento De Medición	22 Equipo	TERMOHIGROMETRO	602292150051	07/12/2017	REGULAR	ACTIVO
15109	SEDE MIRAFLORES - PNVR - ADMINISTRACION - B1002-A	60 Instrumento De Medición	22 Equipo	TERMOHIGROMETRO	602292150052	07/12/2017	REGULAR	ACTIVO
15110	SEDE MIRAFLORES - PNVR - ADMINISTRACION - B1002-A	60 Instrumento De Medición	22 Equipo	TERMOHIGROMETRO	602292150053	07/12/2017	REGULAR	ACTIVO
15111	SEDE MIRAFLORES - PNVR - ADMINISTRACION - B1002-A	60 Instrumento De Medición	22 Equipo	TERMOHIGROMETRO	602292150054	07/12/2017	REGULAR	ACTIVO
15112	SEDE MIRAFLORES - PNVR - ADMINISTRACION - B1002-A	60 Instrumento De Medición	22 Equipo	TERMOHIGROMETRO	602292150055	07/12/2017	REGULAR	ACTIVO
15113	SEDE MIRAFLORES - PNVR - ADMINISTRACION - B1002-A	60 Instrumento De Medición	22 Equipo	TERMOHIGROMETRO	602292150056	07/12/2017	REGULAR	ACTIVO
15114	SEDE MIRAFLORES - PNVR - ADMINISTRACION - B1002-A	60 Instrumento De Medición	22 Equipo	TERMOHIGROMETRO	602292150057	07/12/2017	REGULAR	ACTIVO
15115	SEDE MIRAFLORES - PNVR - ADMINISTRACION - B1002-A	60 Instrumento De Medición	22 Equipo	TERMOHIGROMETRO	602292150058	07/12/2017	REGULAR	ACTIVO
15116	SEDE MIRAFLORES - PNVR - ADMINISTRACION - B1002-A	60 Instrumento De Medición	22 Equipo	TERMOHIGROMETRO	602292150059	07/12/2017	REGULAR	ACTIVO
15117	SEDE MIRAFLORES - PNVR - ADMINISTRACION - B1002-A	60 Instrumento De Medición	22 Equipo	TERMOHIGROMETRO	602292150060	07/12/2017	REGULAR	ACTIVO
15118	SEDE MIRAFLORES - PNVR - ADMINISTRACION - B1002-A	60 Instrumento De Medición	22 Equipo	TERMOHIGROMETRO	602292150061	07/12/2017	REGULAR	ACTIVO
15119	SEDE MIRAFLORES - PNVR - ADMINISTRACION - B1002-A	60 Instrumento De Medición	22 Equipo	TERMOHIGROMETRO	602292150062	07/12/2017	REGULAR	ACTIVO
15120	SEDE MIRAFLORES - PNVR - ADMINISTRACION - B1002-A	60 Instrumento De Medición	22 Equipo	TERMOHIGROMETRO	602292150063	07/12/2017	REGULAR	ACTIVO
15121	SEDE MIRAFLORES - PNVR - ADMINISTRACION - B1002-A	60 Instrumento De Medición	22 Equipo	TERMOHIGROMETRO	602292150064	07/12/2017	REGULAR	ACTIVO
15122	SEDE MIRAFLORES - PNVR - ADMINISTRACION - B1002-A	60 Instrumento De Medición	22 Equipo	TERMOHIGROMETRO	602292150065	07/12/2017	REGULAR	ACTIVO
15123	SEDE MIRAFLORES - PNVR - ADMINISTRACION - B1002-A	60 Instrumento De Medición	22 Equipo	TERMOHIGROMETRO	602292150066	07/12/2017	REGULAR	ACTIVO
15124	SEDE MIRAFLORES - PNVR - ADMINISTRACION - B1002-A	60 Instrumento De Medición	22 Equipo	TERMOHIGROMETRO	602292150067	07/12/2017	REGULAR	ACTIVO
15125	SEDE MIRAFLORES - PNVR - ADMINISTRACION - B1002-A	60 Instrumento De Medición	22 Equipo	TERMOHIGROMETRO	602292150068	07/12/2017	REGULAR	ACTIVO
15126	SEDE MIRAFLORES - PNVR - ADMINISTRACION - B1002-A	60 Instrumento De Medición	22 Equipo	TERMOHIGROMETRO	602292150069	07/12/2017	REGULAR	ACTIVO
15127	SEDE MIRAFLORES - PNVR - ADMINISTRACION - B1002-A	60 Instrumento De Medición	22 Equipo	TERMOHIGROMETRO	602292150070	07/12/2017	REGULAR	ACTIVO
15128	SEDE MIRAFLORES - PNVR - ADMINISTRACION - B1002-A	60 Instrumento De Medición	22 Equipo	TERMOHIGROMETRO	602292150071	07/12/2017	REGULAR	ACTIVO
15129	SEDE MIRAFLORES - PNVR - ADMINISTRACION - B1002-A	60 Instrumento De Medición	22 Equipo	TERMOHIGROMETRO	602292150072	07/12/2017	REGULAR	ACTIVO
15130	SEDE MIRAFLORES - PNVR - ADMINISTRACION - B1002-A	60 Instrumento De Medición	22 Equipo	TERMOHIGROMETRO	602292150073	07/12/2017	REGULAR	ACTIVO
15131	SEDE MIRAFLORES - PNVR - ADMINISTRACION - B1002-A	60 Instrumento De Medición	22 Equipo	TERMOHIGROMETRO	602292150074	07/12/2017	REGULAR	ACTIVO
15132	SEDE MIRAFLORES - PNVR - ADMINISTRACION - B1002-A	60 Instrumento De Medición	22 Equipo	TERMOHIGROMETRO	602292150075	07/12/2017	REGULAR	ACTIVO
15133	SEDE MIRAFLORES - PNVR - ADMINISTRACION - B1002-A	60 Instrumento De Medición	22 Equipo	TERMOHIGROMETRO	602292150076	07/12/2017	REGULAR	ACTIVO
15134	SEDE MIRAFLORES - PNVR - ADMINISTRACION - B1002-A	60 Instrumento De Medición	22 Equipo	TERMOHIGROMETRO	602292150077	07/12/2017	REGULAR	ACTIVO
15135	SEDE MIRAFLORES - PNVR - ADMINISTRACION - B1002-A	60 Instrumento De Medición	22 Equipo	TERMOHIGROMETRO	602292150078	07/12/2017	REGULAR	ACTIVO
15136	SEDE MIRAFLORES - PNVR - ADMINISTRACION - B1002-A	60 Instrumento De Medición	22 Equipo	TERMOHIGROMETRO	602292150079	07/12/2017	REGULAR	ACTIVO
15137	SEDE MIRAFLORES - PNVR - ADMINISTRACION - B1002-A	60 Instrumento De Medición	22 Equipo	TERMOHIGROMETRO	602292150080	07/12/2017	REGULAR	ACTIVO
15138	SEDE MIRAFLORES - PNVR - ADMINISTRACION - B1002-A	60 Instrumento De Medición	22 Equipo	TERMOHIGROMETRO	602292150081	07/12/2017	REGULAR	ACTIVO
15139	SEDE MIRAFLORES - PNVR - ADMINISTRACION - B1002-A	60 Instrumento De Medición	22 Equipo	TERMOHIGROMETRO	602292150082	07/12/2017	REGULAR	ACTIVO
15140	SEDE OLAECHEA - DGAA - DIRECCION/OFICINAS - DGAA - K106	74 Oficina	22 Equipo	CAMARA FOTOGRAFICA DIGITAL	742208970430	21/08/2018	BUENO	ACTIVO
15141	SEDE OLAECHEA - DGAA - DIRECCION/OFICINAS - DGAA - K106	74 Oficina	22 Equipo	CAMARA FOTOGRAFICA DIGITAL	742208970431	21/08/2018	BUENO	ACTIVO
15142	SEDE OLAECHEA - DGAA - DIRECCION/OFICINAS - DGAA - K106	74 Oficina	22 Equipo	CAMARA FOTOGRAFICA DIGITAL	742208970432	21/08/2018	BUENO	ACTIVO
15143	SEDE OLAECHEA - DGAA - DIRECCION/OFICINAS - DGAA - K106	74 Oficina	22 Equipo	CAMARA FOTOGRAFICA DIGITAL	742208970433	21/08/2018	BUENO	ACTIVO
15144	SEDE OLAECHEA - DGAA - DIRECCION/OFICINAS - DGAA - K106	74 Oficina	64 Mobiliario	ESCRITORIO DE MELAMINA	746437450541	21/08/2018	BUENO	ACTIVO
15145	SEDE OLAECHEA - DGAA - DIRECCION/OFICINAS - DGAA - K106	74 Oficina	64 Mobiliario	SILLA GIRATORIA DE METAL	746483905054	06/09/2018	BUENO	ACTIVO
15146	SEDE OLAECHEA - DGAA - DIRECCION/OFICINAS - DGAA - K106	74 Oficina	64 Mobiliario	SILLA GIRATORIA DE METAL	746483905087	06/09/2018	BUENO	ACTIVO
15147	SEDE OLAECHEA - DGAA - DIRECCION/OFICINAS - DGAA - K106	74 Oficina	64 Mobiliario	SILLA GIRATORIA DE METAL	746483905092	06/09/2018	BUENO	ACTIVO
15148	SEDE OLAECHEA - DGAA - OFICNAS - K206-C	46 Electricidad Y Electrónica	22 Equipo	ACUMULADOR DE ENERGIA - EQUIPO DE UPS	462200500385	31/10/2017	REGULAR	ACTIVO
15149	SEDE OLAECHEA - DGAA - OFICNAS - K206-C	74 Oficina	64 Mobiliario	ESCRITORIO DE MELAMINA	746437450433	20/09/2017	REGULAR	ACTIVO
15150	SEDE OLAECHEA - DGAA - OFICNAS - K206-C	74 Oficina	64 Mobiliario	SILLA GIRATORIA DE METAL	746483904683	20/09/2017	REGULAR	ACTIVO
15151	SEDE OLAECHEA - DGAA - OFICNAS - K206-C	74 Oficina	08 Cómputo	TECLADO - KEYBOARD	740895003625	12/12/2018	BUENO	ACTIVO
15152	SEDE OLAECHEA - DGAA - OFICNAS - K206-C	74 Oficina	08 Cómputo	TECLADO - KEYBOARD	740895003629	12/12/2018	BUENO	ACTIVO
15153	SEDE OLAECHEA - DGAA - OFICNAS - K206-C	74 Oficina	08 Cómputo	TECLADO - KEYBOARD	740895003632	12/12/2018	BUENO	ACTIVO
15154	SEDE OLAECHEA - DGAA - OFICNAS - K206-C	74 Oficina	08 Cómputo	UNIDAD CENTRAL DE PROCESO - CPU	740899503299	12/12/2018	BUENO	ACTIVO
15155	SEDE OLAECHEA II - PP - PP - OFICINA 1 - 13-01-02	74 Oficina	08 Cómputo	TECLADO - KEYBOARD	740895003642	13/09/2019	BUENO	ACTIVO
15156	SEDE OLAECHEA II - PP - PP - OFICINA 1 - 13-01-02	74 Oficina	08 Cómputo	UNIDAD CENTRAL DE PROCESO - CPU	740899503316	13/09/2019	BUENO	ACTIVO
15157	SEDE PARQUE 23 - COMPLEJO BIOTECNOLOGICO - SUR - OGA - ALMACEN DE UTILES DE ESCRITORIO - 14-01-06	67 Maquinaria Vehículos Y Otros	22 Equipo	BOMBA (OTRAS)	672217000003	07/09/2015	REGULAR	ACTIVO
15158	SEDE PARQUE 23 - COMPLEJO BIOTECNOLOGICO - SUR - OGA - ALMACEN DE UTILES DE ESCRITORIO - 14-01-06	74 Oficina	64 Mobiliario	CAJONERA RODABLE DE MELAMINA	746419250013	03/11/2015	REGULAR	ACTIVO
15159	SEDE PARQUE 23 - COMPLEJO BIOTECNOLOGICO - SUR - OGA - ALMACEN DE UTILES DE ESCRITORIO - 14-01-06	74 Oficina	64 Mobiliario	CAJONERA RODABLE DE MELAMINA	746419250010	06/07/2015	REGULAR	ACTIVO
15160	SEDE PARQUE 23 - COMPLEJO BIOTECNOLOGICO - SUR - OGA - ALMACEN DE UTILES DE ESCRITORIO - 14-01-06	74 Oficina	64 Mobiliario	ESCRITORIO DE MADERA	746437120254	31/12/1999	MALO	ACTIVO
15161	SEDE PARQUE 23 - COMPLEJO BIOTECNOLOGICO - SUR - OGA - ALMACEN DE UTILES DE ESCRITORIO - 14-01-06	74 Oficina	64 Mobiliario	ESTANTE DE MADERA	746441180013	31/12/1992	MALO	ACTIVO
15162	SEDE PARQUE 23 - COMPLEJO BIOTECNOLOGICO - SUR - OGA - ALMACEN DE UTILES DE ESCRITORIO - 14-01-06	74 Oficina	64 Mobiliario	ESTANTE DE MELAMINA	746441520135	30/03/2016	REGULAR	ACTIVO
15163	SEDE PARQUE 23 - COMPLEJO BIOTECNOLOGICO - SUR - OGA - ALMACEN DE UTILES DE ESCRITORIO - 14-01-06	25 Aseo Y Limpieza	22 Equipo	HIDROLAVADORA	252218170006	21/12/2015	REGULAR	ACTIVO
15164	SEDE PARQUE 23 - COMPLEJO BIOTECNOLOGICO - SUR - OGA - ALMACEN DE UTILES DE ESCRITORIO - 14-01-06	74 Oficina	64 Mobiliario	MESA DE MADERA	746449320049	25/08/1997	MALO	ACTIVO
15165	SEDE PARQUE 23 - COMPLEJO BIOTECNOLOGICO - SUR - OGA - ALMACEN DE UTILES DE ESCRITORIO - 14-01-06	74 Oficina	64 Mobiliario	MODULO DE MELAMINA	746460980038	31/12/2014	REGULAR	ACTIVO
15166	SEDE PARQUE 23 - COMPLEJO BIOTECNOLOGICO - SUR - OGA - ALMACEN DE UTILES DE ESCRITORIO - 14-01-06	74 Oficina	64 Mobiliario	MODULO DE MELAMINA	746460980040	31/12/2014	REGULAR	ACTIVO
15167	SEDE PARQUE 23 - COMPLEJO BIOTECNOLOGICO - SUR - OGA - ALMACEN DE UTILES DE ESCRITORIO - 14-01-06	74 Oficina	64 Mobiliario	MODULO DE MELAMINA	746460980077	30/03/2016	REGULAR	ACTIVO
15168	SEDE PARQUE 23 - COMPLEJO BIOTECNOLOGICO - SUR - OGA - ALMACEN DE UTILES DE ESCRITORIO - 14-01-06	74 Oficina	64 Mobiliario	MODULO DE MELAMINA	746460980078	30/03/2016	REGULAR	ACTIVO
15169	SEDE PARQUE 23 - COMPLEJO BIOTECNOLOGICO - SUR - OGA - ALMACEN DE UTILES DE ESCRITORIO - 14-01-06	74 Oficina	64 Mobiliario	SILLA FIJA DE METAL	746481870296	01/12/2008	REGULAR	ACTIVO
15170	SEDE PARQUE 23 - COMPLEJO BIOTECNOLOGICO - SUR - OGA - ALMACEN DE UTILES DE ESCRITORIO - 14-01-06	74 Oficina	64 Mobiliario	SILLA FIJA DE METAL	746481870376	20/09/2011	REGULAR	ACTIVO

MVCS
Por: MENA CAMPOS Antonio FAU 20504743307 hard
Motivo: Doy V° B°
Fecha: 2022/03/18 09:39:43-0500

MVCS
Por: TRUJILLO ANDIA Alex Javier FAU 20504743307 hard
Motivo: Doy V° B°
Fecha: 2022/03/17 19:49:57-0500

SISTEMA ADMINISTRATIVO DE ABASTECIMIENTO
ANEXO 7.4
INVENTARIO PATRIMONIAL DE BIENES MUEBLES

1 Sector: 37 Vivienda, Construcción y Saneamiento.
2 Pliego: 037 Ministerio de Vivienda, Construcción y Saneamiento.
3 Unidad Ejecutora: 001 Ministerio de Vivienda, Construcción y Saneamiento- Adm. General.
4 Fecha Corte: 31/12/2021.

N°	Nombre del Local	Grupo [1]	Clase [2]	Denominación (Del SINABIP)	Código Patrimonial (Númerico)	Fechas de Adquisición	Estado [3]	Condición [4]
15171	SEDE PARQUE 23 - COMPLEJO BIOTECNOLOGICO - SUR - OGA - ALMACEN DE UTILES DE ESCRITORIO - 14-01-06	74 Oficina	64 Mobiliario	SILLA FIJA DE METAL	746481870382	27/12/2011	REGULAR	ACTIVO
15172	SEDE PARQUE 23 - COMPLEJO BIOTECNOLOGICO - SUR - OGA - ALMACEN DE UTILES DE ESCRITORIO - 14-01-06	74 Oficina	64 Mobiliario	SILLA FIJA DE METAL	746481870803	30/03/2016	REGULAR	ACTIVO
15173	SEDE PARQUE 23 - COMPLEJO BIOTECNOLOGICO - SUR - OGA - ALMACEN DE UTILES DE ESCRITORIO - 14-01-06	74 Oficina	64 Mobiliario	SILLA GIRATORIA DE METAL	746483900427	30/04/2009	REGULAR	ACTIVO
15174	SEDE PARQUE 23 - COMPLEJO BIOTECNOLOGICO - SUR - OGA - ALMACEN DE UTILES DE ESCRITORIO - 14-01-06	74 Oficina	64 Mobiliario	SILLA GIRATORIA DE METAL	746483900705	30/04/2010	REGULAR	ACTIVO
15175	SEDE PARQUE 23 - COMPLEJO BIOTECNOLOGICO - SUR - OGA - ALMACEN DE UTILES DE ESCRITORIO - 14-01-06	74 Oficina	64 Mobiliario	SILLA GIRATORIA DE METAL	746483901623	28/11/2014	REGULAR	ACTIVO
15176	SEDE PARQUE 23 - COMPLEJO BIOTECNOLOGICO - SUR - OGA - ALMACEN DE UTILES DE ESCRITORIO - 14-01-06	74 Oficina	64 Mobiliario	SILLA GIRATORIA DE METAL	746483901796	31/12/2014	REGULAR	ACTIVO
15177	SEDE PARQUE 23 - COMPLEJO BIOTECNOLOGICO - SUR - OGA - ALMACEN DE UTILES DE ESCRITORIO - 14-01-06	74 Oficina	64 Mobiliario	SILLA GIRATORIA DE METAL	746483902570	30/03/2016	REGULAR	ACTIVO
15178	SEDE PARQUE 23 - COMPLEJO BIOTECNOLOGICO - SUR - OGA - ALMACEN DE UTILES DE ESCRITORIO - 14-01-06	74 Oficina	64 Mobiliario	SILLON FIJO DE METAL	746487970123	08/06/2002	REGULAR	ACTIVO
15179	SEDE PARQUE 23 - COMPLEJO BIOTECNOLOGICO - SUR - OGA - ALMACEN DE UTILES DE ESCRITORIO - 14-01-06	74 Oficina	08 Cómputo	TECLADO - KEYBOARD	740895001463	28/10/2010	REGULAR	ACTIVO
15180	SEDE PARQUE 23 - COMPLEJO BIOTECNOLOGICO - SUR - OGA - ALMACEN DE UTILES DE ESCRITORIO - 14-01-06	74 Oficina	08 Cómputo	TECLADO - KEYBOARD	740895003876	18/12/2019	BUENO	ACTIVO
15181	SEDE PARQUE 23 - COMPLEJO BIOTECNOLOGICO - SUR - OGA - ALMACEN DE UTILES DE ESCRITORIO - 14-01-06	74 Oficina	08 Cómputo	UNIDAD CENTRAL DE PROCESO - CPU	740899501327	28/10/2010	REGULAR	ACTIVO
15182	SEDE PARQUE 23 - COMPLEJO BIOTECNOLOGICO - SUR - OGA - ALMACEN DE UTILES DE ESCRITORIO - 14-01-06	74 Oficina	08 Cómputo	UNIDAD CENTRAL DE PROCESO - CPU	740899503190	22/12/2017	REGULAR	ACTIVO
15183	SEDE PARQUE 23 - COMPLEJO BIOTECNOLOGICO - SUR - OGA - ALMACEN DE UTILES DE ESCRITORIO - 14-01-06	74 Oficina	08 Cómputo	UNIDAD CENTRAL DE PROCESO - CPU	740899503550	18/12/2019	BUENO	ACTIVO
15184	SEDE PARQUE 23 - COMPLEJO BIOTECNOLOGICO - SUR - OGA - ALMACEN LIMPIEZA - 14-01-04	74 Oficina	22 Equipo	DESTRUCTORA DE DOCUMENTOS	742216550027	28/06/2012	REGULAR	ACTIVO
15185	SEDE PARQUE 23 - COMPLEJO BIOTECNOLOGICO - SUR - OGA - ALMACEN LIMPIEZA - 14-01-04	11 Aire Acondicionado y Refrigeración	22 Equipo	EQUIPO PARA AIRE ACONDICIONADO PORTATIL	112235150010	09/04/2012	REGULAR	ACTIVO
15186	SEDE PARQUE 23 - COMPLEJO BIOTECNOLOGICO - SUR - OGA - AZOTEA - 14-02-01	74 Oficina	64 Mobiliario	SILLA FIJA DE OTRO MATERIAL	746482550085	06/02/2003	REGULAR	ACTIVO
15187	SEDE PARQUE 23 - COMPLEJO BIOTECNOLOGICO - SUR - OGA - AZOTEA - 14-02-01	74 Oficina	64 Mobiliario	SILLA FIJA DE OTRO MATERIAL	746482550176	16/07/2003	REGULAR	ACTIVO
15188	SEDE PARQUE 23 - COMPLEJO BIOTECNOLOGICO - SUR - OGA - AZOTEA - 14-02-01	74 Oficina	64 Mobiliario	SILLA FIJA DE OTRO MATERIAL	746482550178	16/07/2003	REGULAR	ACTIVO
15189	SEDE PARQUE 23 - COMPLEJO BIOTECNOLOGICO - SUR - OGA - AZOTEA - 14-02-01	74 Oficina	64 Mobiliario	SILLA FIJA DE OTRO MATERIAL	746482550187	16/07/2003	REGULAR	ACTIVO
15190	SEDE PARQUE 23 - COMPLEJO BIOTECNOLOGICO - SUR - OGA - AZOTEA - 14-02-01	74 Oficina	64 Mobiliario	SILLA FIJA DE OTRO MATERIAL	746482550194	16/07/2003	REGULAR	ACTIVO
15191	SEDE PARQUE 23 - COMPLEJO BIOTECNOLOGICO - SUR - OGA - AZOTEA - 14-02-01	74 Oficina	64 Mobiliario	SILLA FIJA DE OTRO MATERIAL	746482550200	16/07/2003	REGULAR	ACTIVO
15192	SEDE PARQUE 23 - COMPLEJO BIOTECNOLOGICO - SUR - OGA - AZOTEA - 14-02-01	74 Oficina	64 Mobiliario	SILLA FIJA DE OTRO MATERIAL	746482550202	16/07/2003	REGULAR	ACTIVO
15193	SEDE PARQUE 23 - COMPLEJO BIOTECNOLOGICO - SUR - OGA - AZOTEA - 14-02-01	74 Oficina	64 Mobiliario	SILLA FIJA DE OTRO MATERIAL	746482550205	16/07/2003	REGULAR	ACTIVO
15194	SEDE PARQUE 23 - COMPLEJO BIOTECNOLOGICO - SUR - OGA - AZOTEA - 14-02-01	74 Oficina	64 Mobiliario	SILLA FIJA DE OTRO MATERIAL	746482550208	16/07/2003	REGULAR	ACTIVO
15195	SEDE PARQUE 23 - COMPLEJO BIOTECNOLOGICO - SUR - OGA - AZOTEA - 14-02-01	74 Oficina	64 Mobiliario	SILLA FIJA DE OTRO MATERIAL	746482550210	16/07/2003	REGULAR	ACTIVO
15196	SEDE PARQUE 23 - COMPLEJO BIOTECNOLOGICO - SUR - OGA - AZOTEA - 14-02-01	74 Oficina	64 Mobiliario	SILLA FIJA DE OTRO MATERIAL	746482550212	16/07/2003	REGULAR	ACTIVO
15197	SEDE PARQUE 23 - COMPLEJO BIOTECNOLOGICO - SUR - OGA - AZOTEA - 14-02-01	74 Oficina	64 Mobiliario	SILLA FIJA DE OTRO MATERIAL	746482550214	16/07/2003	REGULAR	ACTIVO
15198	SEDE PARQUE 23 - COMPLEJO BIOTECNOLOGICO - SUR - OGA - AZOTEA - 14-02-01	74 Oficina	64 Mobiliario	SILLA FIJA DE OTRO MATERIAL	746482550250	24/07/2004	REGULAR	ACTIVO
15199	SEDE PARQUE 23 - COMPLEJO BIOTECNOLOGICO - SUR - OGA - AZOTEA - 14-02-01	74 Oficina	64 Mobiliario	SILLA FIJA DE OTRO MATERIAL	746482550251	24/07/2004	REGULAR	ACTIVO
15200	SEDE PARQUE 23 - COMPLEJO BIOTECNOLOGICO - SUR - OGA - AZOTEA - 14-02-01	74 Oficina	64 Mobiliario	SILLA FIJA DE OTRO MATERIAL	746482550252	24/07/2004	REGULAR	ACTIVO
15201	SEDE PARQUE 23 - COMPLEJO BIOTECNOLOGICO - SUR - OGA - AZOTEA - 14-02-01	74 Oficina	64 Mobiliario	SILLA FIJA DE OTRO MATERIAL	746482550288	24/07/2004	REGULAR	ACTIVO
15202	SEDE PARQUE 23 - COMPLEJO BIOTECNOLOGICO - SUR - OGA - AZOTEA - 14-02-01	74 Oficina	64 Mobiliario	SILLA FIJA DE OTRO MATERIAL	746482550289	24/07/2004	REGULAR	ACTIVO
15203	SEDE PARQUE 23 - COMPLEJO BIOTECNOLOGICO - SUR - OGA - AZOTEA - 14-02-01	74 Oficina	64 Mobiliario	SILLA FIJA DE OTRO MATERIAL	746482550294	24/07/2004	REGULAR	ACTIVO
15204	SEDE PARQUE 23 - COMPLEJO BIOTECNOLOGICO - SUR - OGA - AZOTEA - 14-02-01	74 Oficina	64 Mobiliario	SILLA FIJA DE OTRO MATERIAL	746482550296	24/07/2004	REGULAR	ACTIVO
15205	SEDE PARQUE 23 - COMPLEJO BIOTECNOLOGICO - SUR - OGA - AZOTEA - 14-02-01	74 Oficina	64 Mobiliario	SILLA FIJA DE OTRO MATERIAL	746482550313	24/07/2004	REGULAR	ACTIVO
15206	SEDE PARQUE 23 - COMPLEJO BIOTECNOLOGICO - SUR - OGA - AZOTEA - 14-02-01	74 Oficina	64 Mobiliario	SILLA FIJA DE OTRO MATERIAL	746482550316	24/07/2004	REGULAR	ACTIVO
15207	SEDE PARQUE 23 - COMPLEJO BIOTECNOLOGICO - SUR - OGA - AZOTEA - 14-02-01	74 Oficina	64 Mobiliario	SILLA FIJA DE OTRO MATERIAL	746482550323	24/07/2004	REGULAR	ACTIVO
15208	SEDE PARQUE 23 - COMPLEJO BIOTECNOLOGICO - SUR - OGA - AZOTEA - 14-02-01	74 Oficina	64 Mobiliario	SILLA FIJA DE OTRO MATERIAL	746482550369	01/12/2008	REGULAR	ACTIVO
15209	SEDE PARQUE 23 - COMPLEJO BIOTECNOLOGICO - SUR - OGA - DEPOSITO - 14-02-01	74 Oficina	64 Mobiliario	ARMARIO DE METAL	746406600036	14/04/1995	MALO	ACTIVO
15210	SEDE PARQUE 23 - COMPLEJO BIOTECNOLOGICO - SUR - OGA - DEPOSITO - 14-02-01	74 Oficina	64 Mobiliario	ARMARIO DE METAL	746406600045	16/06/1998	MALO	ACTIVO
15211	SEDE PARQUE 23 - COMPLEJO BIOTECNOLOGICO - SUR - OGA - DEPOSITO - 14-02-01	74 Oficina	64 Mobiliario	ESCRITORIO DE MADERA	746437120371	08/11/2006	REGULAR	ACTIVO
15212	SEDE PARQUE 23 - COMPLEJO BIOTECNOLOGICO - SUR - OGA - DEPOSITO - 14-02-01	88 Seguridad Industrial	22 Equipo	EXTINTOR	882225251105	04/04/2019	BUENO	ACTIVO
15213	SEDE PARQUE 23 - COMPLEJO BIOTECNOLOGICO - SUR - OGA - DEPOSITO - 14-02-01	88 Seguridad Industrial	22 Equipo	EXTINTOR	882225251113	04/04/2019	BUENO	ACTIVO
15214	SEDE PARQUE 23 - COMPLEJO BIOTECNOLOGICO - SUR - OGA - DEPOSITO - 14-02-01	88 Seguridad Industrial	22 Equipo	EXTINTOR	882225251117	04/04/2019	BUENO	ACTIVO
15215	SEDE PARQUE 23 - COMPLEJO BIOTECNOLOGICO - SUR - OGA - DEPOSITO - 14-02-01	88 Seguridad Industrial	22 Equipo	EXTINTOR	882225251120	04/04/2019	BUENO	ACTIVO
15216	SEDE PARQUE 23 - COMPLEJO BIOTECNOLOGICO - SUR - OGA - DEPOSITO - 14-02-01	88 Seguridad Industrial	22 Equipo	EXTINTOR	882225251130	04/04/2019	BUENO	ACTIVO
15217	SEDE PARQUE 23 - COMPLEJO BIOTECNOLOGICO - SUR - OGA - DEPOSITO - 14-02-01	88 Seguridad Industrial	22 Equipo	EXTINTOR	882225251140	04/04/2019	BUENO	ACTIVO
15218	SEDE PARQUE 23 - COMPLEJO BIOTECNOLOGICO - SUR - OGA - DEPOSITO - 14-02-01	88 Seguridad Industrial	22 Equipo	EXTINTOR	882225251143	04/04/2019	BUENO	ACTIVO
15219	SEDE PARQUE 23 - COMPLEJO BIOTECNOLOGICO - SUR - OGA - DEPOSITO - 14-02-01	88 Seguridad Industrial	22 Equipo	EXTINTOR	882225251144	04/04/2019	BUENO	ACTIVO
15220	SEDE PARQUE 23 - COMPLEJO BIOTECNOLOGICO - SUR - OGA - DEPOSITO - 14-02-01	88 Seguridad Industrial	22 Equipo	EXTINTOR	882225251155	04/04/2019	BUENO	ACTIVO
15221	SEDE PARQUE 23 - COMPLEJO BIOTECNOLOGICO - SUR - OGA - DEPOSITO - 14-02-01	88 Seguridad Industrial	22 Equipo	EXTINTOR	882225251212	04/04/2019	BUENO	ACTIVO
15222	SEDE PARQUE 23 - COMPLEJO BIOTECNOLOGICO - SUR - OGA - DEPOSITO - 14-02-01	88 Seguridad Industrial	22 Equipo	EXTINTOR	882225251217	04/04/2019	BUENO	ACTIVO
15223	SEDE PARQUE 23 - COMPLEJO BIOTECNOLOGICO - SUR - OGA - DEPOSITO - 14-02-01	88 Seguridad Industrial	22 Equipo	EXTINTOR DE POLVO QUIMICO SECO TIPO ABC DE 6 kg	882225250150	15/04/2011	REGULAR	ACTIVO
15224	SEDE PARQUE 23 - COMPLEJO BIOTECNOLOGICO - SUR - OGA - DEPOSITO - 14-02-01	74 Oficina	64 Mobiliario	GABINETE DE METAL	746444910037	31/05/2016	REGULAR	ACTIVO
15225	SEDE PARQUE 23 - COMPLEJO BIOTECNOLOGICO - SUR - OGA - DEPOSITO - 14-02-01	74 Oficina	64 Mobiliario	MODULO DE MADERA PARA MICROCOMPUTADORA	746460850305	01/12/2008	REGULAR	ACTIVO
15226	SEDE PARQUE 23 - COMPLEJO BIOTECNOLOGICO - SUR - OGA - DEPOSITO - 14-02-01	74 Oficina	64 Mobiliario	SILLA FIJA DE OTRO MATERIAL	746482550001	01/08/2002	REGULAR	ACTIVO
15227	SEDE PARQUE 23 - COMPLEJO BIOTECNOLOGICO - SUR - OGA - DEPOSITO - 14-02-01	74 Oficina	64 Mobiliario	SILLA FIJA DE OTRO MATERIAL	746482550078	06/02/2003	REGULAR	ACTIVO
15228	SEDE PARQUE 23 - COMPLEJO BIOTECNOLOGICO - SUR - OGA - DEPOSITO - 14-02-01	74 Oficina	64 Mobiliario	SILLA FIJA DE OTRO MATERIAL	746482550088	06/02/2003	REGULAR	ACTIVO
15229	SEDE PARQUE 23 - COMPLEJO BIOTECNOLOGICO - SUR - OGA - DEPOSITO - 14-02-01	74 Oficina	64 Mobiliario	SILLA FIJA DE OTRO MATERIAL	746482550172	16/07/2003	REGULAR	ACTIVO
15230	SEDE PARQUE 23 - COMPLEJO BIOTECNOLOGICO - SUR - OGA - DEPOSITO - 14-02-01	74 Oficina	64 Mobiliario	SILLA FIJA DE OTRO MATERIAL	746482550174	16/07/2003	REGULAR	ACTIVO
15231	SEDE PARQUE 23 - COMPLEJO BIOTECNOLOGICO - SUR - OGA - DEPOSITO - 14-02-01	74 Oficina	64 Mobiliario	SILLA FIJA DE OTRO MATERIAL	746482550175	16/07/2003	REGULAR	ACTIVO
15232	SEDE PARQUE 23 - COMPLEJO BIOTECNOLOGICO - SUR - OGA - DEPOSITO - 14-02-01	74 Oficina	64 Mobiliario	SILLA FIJA DE OTRO MATERIAL	746482550179	16/07/2003	REGULAR	ACTIVO
15233	SEDE PARQUE 23 - COMPLEJO BIOTECNOLOGICO - SUR - OGA - DEPOSITO - 14-02-01	74 Oficina	64 Mobiliario	SILLA FIJA DE OTRO MATERIAL	746482550182	16/07/2003	REGULAR	ACTIVO
15234	SEDE PARQUE 23 - COMPLEJO BIOTECNOLOGICO - SUR - OGA - DEPOSITO - 14-02-01	74 Oficina	64 Mobiliario	SILLA FIJA DE OTRO MATERIAL	746482550183	16/07/2003	REGULAR	ACTIVO
15235	SEDE PARQUE 23 - COMPLEJO BIOTECNOLOGICO - SUR - OGA - DEPOSITO - 14-02-01	74 Oficina	64 Mobiliario	SILLA FIJA DE OTRO MATERIAL	746482550185	16/07/2003	REGULAR	ACTIVO
15236	SEDE PARQUE 23 - COMPLEJO BIOTECNOLOGICO - SUR - OGA - DEPOSITO - 14-02-01	74 Oficina	64 Mobiliario	SILLA FIJA DE OTRO MATERIAL	746482550188	16/07/2003	REGULAR	ACTIVO
15237	SEDE PARQUE 23 - COMPLEJO BIOTECNOLOGICO - SUR - OGA - DEPOSITO - 14-02-01	74 Oficina	64 Mobiliario	SILLA FIJA DE OTRO MATERIAL	746482550189	16/07/2003	REGULAR	ACTIVO
15238	SEDE PARQUE 23 - COMPLEJO BIOTECNOLOGICO - SUR - OGA - DEPOSITO - 14-02-01	74 Oficina	64 Mobiliario	SILLA FIJA DE OTRO MATERIAL	746482550193	16/07/2003	REGULAR	ACTIVO
15239	SEDE PARQUE 23 - COMPLEJO BIOTECNOLOGICO - SUR - OGA - DEPOSITO - 14-02-01	74 Oficina	64 Mobiliario	SILLA FIJA DE OTRO MATERIAL	746482550197	16/07/2003	REGULAR	ACTIVO
15240	SEDE PARQUE 23 - COMPLEJO BIOTECNOLOGICO - SUR - OGA - DEPOSITO - 14-02-01	74 Oficina	64 Mobiliario	SILLA FIJA DE OTRO MATERIAL	746482550203	16/07/2003	REGULAR	ACTIVO
15241	SEDE PARQUE 23 - COMPLEJO BIOTECNOLOGICO - SUR - OGA - DEPOSITO - 14-02-01	74 Oficina	64 Mobiliario	SILLA FIJA DE OTRO MATERIAL	746482550204	16/07/2003	REGULAR	ACTIVO
15242	SEDE PARQUE 23 - COMPLEJO BIOTECNOLOGICO - SUR - OGA - DEPOSITO - 14-02-01	74 Oficina	64 Mobiliario	SILLA FIJA DE OTRO MATERIAL	746482550207	16/07/2003	REGULAR	ACTIVO
15243	SEDE PARQUE 23 - COMPLEJO BIOTECNOLOGICO - SUR - OGA - DEPOSITO - 14-02-01	74 Oficina	64 Mobiliario	SILLA FIJA DE OTRO MATERIAL	746482550272	24/07/2004	REGULAR	ACTIVO
15244	SEDE PARQUE 23 - COMPLEJO BIOTECNOLOGICO - SUR - OGA - DEPOSITO - 14-02-01	74 Oficina	64 Mobiliario	SILLA FIJA DE OTRO MATERIAL	746482550301	24/07/2004	REGULAR	ACTIVO
15245	SEDE PARQUE 23 - COMPLEJO BIOTECNOLOGICO - SUR - OGA - DEPOSITO - 14-02-01	74 Oficina	64 Mobiliario	SILLA FIJA DE OTRO MATERIAL	746482550308	24/07/2004	REGULAR	ACTIVO
15246	SEDE PARQUE 23 - COMPLEJO BIOTECNOLOGICO - SUR - OGA - DEPOSITO - 14-02-01	74 Oficina	64 Mobiliario	SILLA FIJA DE OTRO MATERIAL	746482550311	24/07/2004	REGULAR	ACTIVO
15247	SEDE PARQUE 23 - COMPLEJO BIOTECNOLOGICO - SUR - OGA - DEPOSITO - 14-02-01	74 Oficina	64 Mobiliario	SILLA FIJA DE OTRO MATERIAL	746482550366	01/12/2008	REGULAR	ACTIVO
15248	SEDE PARQUE 23 - COMPLEJO BIOTECNOLOGICO - SUR - OGA - DEPOSITO - 14-02-01	74 Oficina	64 Mobiliario	SILLA FIJA DE OTRO MATERIAL	746482550367	01/12/2008	REGULAR	ACTIVO
15249	SEDE PARQUE 23 - COMPLEJO BIOTECNOLOGICO - SUR - OGA - DEPOSITO - 14-02-01	74 Oficina	64 Mobiliario	SILLA FIJA DE OTRO MATERIAL	746482550370	01/12/2008	REGULAR	ACTIVO
15250	SEDE PARQUE 23 - COMPLEJO BIOTECNOLOGICO - SUR - OGA - DEPOSITO - 14-02-01	74 Oficina	64 Mobiliario	SILLA FIJA DE OTRO MATERIAL	746482550371	01/12/2008	REGULAR	ACTIVO
15251	SEDE PARQUE 23 - COMPLEJO BIOTECNOLOGICO - SUR - OGA - DEPOSITO - 14-02-01	74 Oficina	64 Mobiliario	SILLA FIJA DE OTRO MATERIAL	746482550373	01/12/2008	REGULAR	ACTIVO
15252	SEDE PARQUE 23 - COMPLEJO BIOTECNOLOGICO - SUR - OGA - DEPOSITO - 14-02-01	74 Oficina	64 Mobiliario	SILLA FIJA DE OTRO MATERIAL	746482550374	01/12/2008	REGULAR	ACTIVO

MVCS
Por: MENA CAMPOS Antonio FAU 20504743307 hard
Motivo: Doy V° B°
Fecha: 2022/03/18 09:39:43-0500

MVCS
Por: TRUJILLO ANDIA Alex Javier FAU 20504743307 hard
Motivo: Doy V° B°
Fecha: 2022/03/17 19:49:57-0500

SISTEMA ADMINISTRATIVO DE ABASTECIMIENTO
ANEXO 7.4
INVENTARIO PATRIMONIAL DE BIENES MUEBLES

1 Sector: 37 Vivienda, Construcción y Saneamiento.
2 Pliego: 037 Ministerio de Vivienda, Construcción y Saneamiento.
3 Unidad Ejecutora: 001 Ministerio de Vivienda, Construcción y Saneamiento- Adm. General.
4 Fecha Corte: 31/12/2021.

N°	Nombre del Local	Grupo [1]	Clase [2]	Denominación (Del SINABIP)	Código Patrimonial (Númerico)	Fechas de Adquisición	Estado [3]	Condición [4]
15253	SEDE PARQUE 23 - COMPLEJO BIOTECNOLOGICO - SUR - OGA - DEPOSITO - 14-02-01	74 Oficina	64 Mobiliario	SILLA FIJA DE OTRO MATERIAL	746482550386	01/12/2008	REGULAR	ACTIVO
15254	SEDE PARQUE 23 - COMPLEJO BIOTECNOLOGICO - SUR - OGA - DEPOSITO - 14-02-01	74 Oficina	64 Mobiliario	SILLA FIJA DE OTRO MATERIAL	746482550389	01/12/2008	REGULAR	ACTIVO
15255	SEDE PARQUE 23 - COMPLEJO BIOTECNOLOGICO - SUR - OGA - DEPOSITO - 14-02-01	74 Oficina	64 Mobiliario	SILLA FIJA DE OTRO MATERIAL	746482550393	01/12/2008	REGULAR	ACTIVO
15256	SEDE PARQUE 23 - COMPLEJO BIOTECNOLOGICO - SUR - OGA - DEPOSITO - 14-02-01	74 Oficina	64 Mobiliario	SILLA FIJA DE OTRO MATERIAL	746482550396	01/12/2008	REGULAR	ACTIVO
15257	SEDE PARQUE 23 - COMPLEJO BIOTECNOLOGICO - SUR - OGA - DEPOSITO - 14-02-01	74 Oficina	64 Mobiliario	SILLA FIJA DE OTRO MATERIAL	746482550397	01/12/2008	REGULAR	ACTIVO
15258	SEDE PARQUE 23 - COMPLEJO BIOTECNOLOGICO - SUR - OGA - DEPOSITO - 14-02-01	74 Oficina	64 Mobiliario	SILLA FIJA DE OTRO MATERIAL	746482550400	01/12/2008	REGULAR	ACTIVO
15259	SEDE PARQUE 23 - COMPLEJO BIOTECNOLOGICO - SUR - OGA - DEPOSITO - 14-02-01	74 Oficina	64 Mobiliario	SILLA FIJA DE OTRO MATERIAL	746482550402	01/12/2008	REGULAR	ACTIVO
15260	SEDE PARQUE 23 - COMPLEJO BIOTECNOLOGICO - SUR - OGA - DEPOSITO - 14-02-01	74 Oficina	64 Mobiliario	SILLA FIJA DE OTRO MATERIAL	746482550403	01/12/2008	REGULAR	ACTIVO
15261	SEDE PARQUE 23 - COMPLEJO BIOTECNOLOGICO - SUR - OGA - DEPOSITO - 14-02-01	74 Oficina	64 Mobiliario	SILLA FIJA DE OTRO MATERIAL	746482550404	01/12/2008	REGULAR	ACTIVO
15262	SEDE PARQUE 23 - COMPLEJO BIOTECNOLOGICO - SUR - OGA - DEPOSITO - 14-02-01	74 Oficina	64 Mobiliario	SILLA FIJA DE OTRO MATERIAL	746482550406	01/12/2008	REGULAR	ACTIVO
15263	SEDE PARQUE 23 - COMPLEJO BIOTECNOLOGICO - SUR - OGA - DEPOSITO - 14-02-01	74 Oficina	64 Mobiliario	SILLA FIJA DE OTRO MATERIAL	746482550407	01/12/2008	REGULAR	ACTIVO
15264	SEDE PARQUE 23 - COMPLEJO BIOTECNOLOGICO - SUR - OGA - DEPOSITO - 14-02-01	74 Oficina	64 Mobiliario	SILLA FIJA DE OTRO MATERIAL	746482550410	01/12/2008	REGULAR	ACTIVO
15265	SEDE PARQUE 23 - COMPLEJO BIOTECNOLOGICO - SUR - OGA - DEPOSITO - 14-02-01	74 Oficina	64 Mobiliario	SILLA FIJA DE OTRO MATERIAL	746482550411	01/12/2008	REGULAR	ACTIVO
15266	SEDE PARQUE 23 - COMPLEJO BIOTECNOLOGICO - SUR - OGA - DEPOSITO - 14-02-01	95 Telecomunicaciones	22 Equipo	TELEVISOR A COLORES	952285140001	30/12/1992	MALO	ACTIVO
15267	SEDE PARQUE 23 - COMPLEJO BIOTECNOLOGICO - SUR - OGA - DEPOSITO DE BIENES EN DESUSO - 14-01-12	74 Oficina	22 Equipo	CAMARA FOTOGRAFICA DIGITAL	742208970180	31/12/2014	REGULAR	ACTIVO
15268	SEDE PARQUE 23 - COMPLEJO BIOTECNOLOGICO - SUR - OGA - DEPOSITO DE BIENES EN DESUSO - 14-01-12	11 Aire Acondicionado y Refrigeración	22 Equipo	EQUIPO PARA AIRE ACONDICIONADO PORTATIL	112235150016	17/03/2014	REGULAR	ACTIVO
15269	SEDE PARQUE 23 - COMPLEJO BIOTECNOLOGICO - SUR - OGA - DEPOSITO DE BIENES EN DESUSO - 14-01-12	32 Cocina Y Comedor	22 Equipo	HORNO MICROONDAS	322260610026	30/04/2013	REGULAR	ACTIVO
15270	SEDE PARQUE 23 - COMPLEJO BIOTECNOLOGICO - SUR - OGA - DEPOSITO DE BIENES EN DESUSO - 14-01-12	67 Maquinaria Vehículos Y Otros	50 Máquina	MAQUINA ENCUADERNADORA	675042300001	27/12/2001	REGULAR	ACTIVO
15271	SEDE PARQUE 23 - COMPLEJO BIOTECNOLOGICO - SUR - OGA - DEPOSITO DE BIENES EN DESUSO - 14-01-12	74 Oficina	64 Mobiliario	MESA DE REUNIONES	746452030078	30/09/2014	REGULAR	ACTIVO
15272	SEDE PARQUE 23 - COMPLEJO BIOTECNOLOGICO - SUR - OGA - DEPOSITO DE BIENES EN DESUSO - 14-01-12	74 Oficina	64 Mobiliario	PANTALLA ECRAN	746466950006	07/06/2002	REGULAR	ACTIVO
15273	SEDE PARQUE 23 - COMPLEJO BIOTECNOLOGICO - SUR - OGA - DEPOSITO DE BIENES EN DESUSO - 14-01-12	74 Oficina	64 Mobiliario	PANTALLA ECRAN	746466950027	30/12/2009	REGULAR	ACTIVO
15274	SEDE PARQUE 23 - COMPLEJO BIOTECNOLOGICO - SUR - OGA - DEPOSITO DE BIENES EN DESUSO - 14-01-12	95 Telecomunicaciones	22 Equipo	RADIOGRABADORA	952270030012	16/08/2000	REGULAR	ACTIVO
15275	SEDE PARQUE 23 - COMPLEJO BIOTECNOLOGICO - SUR - OGA - DEPOSITO DE BIENES EN DESUSO - 14-01-12	74 Oficina	64 Mobiliario	SILLA FIJA DE METAL	746481870351	29/10/2010	REGULAR	ACTIVO
15276	SEDE PARQUE 23 - COMPLEJO BIOTECNOLOGICO - SUR - OGA - DEPOSITO DE BIENES EN DESUSO - 14-01-12	74 Oficina	64 Mobiliario	SILLA FIJA DE METAL	746481870354	29/10/2010	REGULAR	ACTIVO
15277	SEDE PARQUE 23 - COMPLEJO BIOTECNOLOGICO - SUR - OGA - DEPOSITO DE BIENES EN DESUSO - 14-01-12	74 Oficina	64 Mobiliario	SILLA FIJA DE METAL	746481870357	29/10/2010	REGULAR	ACTIVO
15278	SEDE PARQUE 23 - COMPLEJO BIOTECNOLOGICO - SUR - OGA - DEPOSITO DE BIENES EN DESUSO - 14-01-12	74 Oficina	64 Mobiliario	SILLA FIJA DE METAL	746481870493	25/09/2014	REGULAR	ACTIVO
15279	SEDE PARQUE 23 - COMPLEJO BIOTECNOLOGICO - SUR - OGA - DEPOSITO DE BIENES EN DESUSO - 14-01-12	74 Oficina	64 Mobiliario	SILLA FIJA DE METAL	746481870626	26/12/2014	REGULAR	ACTIVO
15280	SEDE PARQUE 23 - COMPLEJO BIOTECNOLOGICO - SUR - OGA - DEPOSITO DE BIENES EN DESUSO - 14-01-12	74 Oficina	64 Mobiliario	SILLA FIJA DE METAL	746481870802	30/03/2016	REGULAR	ACTIVO
15281	SEDE PARQUE 23 - COMPLEJO BIOTECNOLOGICO - SUR - OGA - DEPOSITO DE BIENES EN DESUSO - 14-01-12	74 Oficina	64 Mobiliario	SILLA FIJA DE OTRO MATERIAL	746482550209	16/07/2003	REGULAR	ACTIVO
15282	SEDE PARQUE 23 - COMPLEJO BIOTECNOLOGICO - SUR - OGA - DEPOSITO DE BIENES EN DESUSO - 14-01-12	74 Oficina	64 Mobiliario	SILLA FIJA DE OTRO MATERIAL	746482550253	24/07/2004	REGULAR	ACTIVO
15283	SEDE PARQUE 23 - COMPLEJO BIOTECNOLOGICO - SUR - OGA - DEPOSITO DE BIENES EN DESUSO - 14-01-12	74 Oficina	64 Mobiliario	SILLA FIJA DE OTRO MATERIAL	746482550263	24/07/2004	REGULAR	ACTIVO
15284	SEDE PARQUE 23 - COMPLEJO BIOTECNOLOGICO - SUR - OGA - DEPOSITO DE BIENES EN DESUSO - 14-01-12	74 Oficina	64 Mobiliario	SILLA FIJA DE OTRO MATERIAL	746482550303	24/07/2004	REGULAR	ACTIVO
15285	SEDE PARQUE 23 - COMPLEJO BIOTECNOLOGICO - SUR - OGA - DEPOSITO DE BIENES EN DESUSO - 14-01-12	74 Oficina	64 Mobiliario	SILLA FIJA DE OTRO MATERIAL	746482550405	01/12/2008	REGULAR	ACTIVO
15286	SEDE PARQUE 23 - COMPLEJO BIOTECNOLOGICO - SUR - OGA - DEPOSITO DE BIENES EN DESUSO - 14-01-12	74 Oficina	64 Mobiliario	SILLA GIRATORIA DE METAL	746483900413	16/03/2009	REGULAR	ACTIVO
15287	SEDE PARQUE 23 - COMPLEJO BIOTECNOLOGICO - SUR - OGA - DEPOSITO DE BIENES EN DESUSO - 14-01-12	74 Oficina	64 Mobiliario	SILLA GIRATORIA DE METAL	746483901070	30/11/2012	REGULAR	ACTIVO
15288	SEDE PARQUE 23 - COMPLEJO BIOTECNOLOGICO - SUR - OGA - DEPOSITO DE BIENES EN DESUSO - 14-01-12	74 Oficina	64 Mobiliario	SILLON FIJO DE METAL	746487970082	15/03/2000	REGULAR	ACTIVO
15289	SEDE PARQUE 23 - COMPLEJO BIOTECNOLOGICO - SUR - OGA - DEPOSITO DE BIENES EN DESUSO - 14-01-12	74 Oficina	22 Equipo	SURTIDOR DE AGUA ELECTRICO - DISPENSADOR ELECTRICO	742299890031	22/07/2015	REGULAR	ACTIVO
15290	SEDE PARQUE 23 - COMPLEJO BIOTECNOLOGICO - SUR - OGA - DEPOSITO DE BIENES EN DESUSO - 14-01-12	67 Maquinaria Vehículos Y Otros	22 Equipo	TALADRO ELECTRICO PORTATIL	672295930005	01/01/2003	REGULAR	ACTIVO
15291	SEDE PARQUE 23 - COMPLEJO BIOTECNOLOGICO - SUR - OGA - DEPOSITO DE BIENES EN DESUSO - 14-01-12	11 Aire Acondicionado y Refrigeración	22 Equipo	VENTILADOR ELECTRICO PARA PARED	112283660063	01/12/2008	REGULAR	ACTIVO
15292	SEDE PARQUE 23 - COMPLEJO BIOTECNOLOGICO - SUR - OGA - DEPOSITO DE BIENES EN DESUSO - 14-01-12	11 Aire Acondicionado y Refrigeración	22 Equipo	VENTILADOR ELECTRICO PARA PARED	112283660083	15/06/2012	REGULAR	ACTIVO
15293	SEDE PARQUE 23 - COMPLEJO BIOTECNOLOGICO - SUR - OGA - DEPOSITO DE BIENES EN DESUSO - 14-01-12	11 Aire Acondicionado y Refrigeración	22 Equipo	VENTILADOR ELECTRICO PARA PARED	112283660088	15/06/2012	REGULAR	ACTIVO
15294	SEDE PARQUE 23 - COMPLEJO BIOTECNOLOGICO - SUR - OGA - DEPOSITO DE BIENES EN DESUSO - 14-01-12	11 Aire Acondicionado y Refrigeración	22 Equipo	VENTILADOR ELECTRICO TIPO COLUMNA O TORRE	112291580119	26/02/2010	REGULAR	ACTIVO
15295	SEDE PARQUE 23 - COMPLEJO BIOTECNOLOGICO - SUR - OGA - OF UNIDAD BASICA OPERATIVA LIMA PNC MAQUINARI	95 Telecomunicaciones	22 Equipo	CAMARA DE VIDEO DIGITAL	952214700013	31/05/2016	REGULAR	ACTIVO
15296	SEDE PARQUE 23 - COMPLEJO BIOTECNOLOGICO - SUR - OGA - OF UNIDAD BASICA OPERATIVA LIMA PNC MAQUINARI	95 Telecomunicaciones	22 Equipo	CAMARA DE VIDEO DIGITAL	952214700014	31/05/2016	REGULAR	ACTIVO
15297	SEDE PARQUE 23 - COMPLEJO BIOTECNOLOGICO - SUR - OGA - OF UNIDAD BASICA OPERATIVA LIMA PNC MAQUINARI	95 Telecomunicaciones	22 Equipo	CAMARA DE VIDEO DIGITAL	952214700015	31/05/2016	REGULAR	ACTIVO
15298	SEDE PARQUE 23 - COMPLEJO BIOTECNOLOGICO - SUR - OGA - OF UNIDAD BASICA OPERATIVA LIMA PNC MAQUINARI	95 Telecomunicaciones	22 Equipo	CAMARA DE VIDEO DIGITAL	952214700021	31/05/2016	REGULAR	ACTIVO
15299	SEDE PARQUE 23 - COMPLEJO BIOTECNOLOGICO - SUR - OGA - OF UNIDAD BASICA OPERATIVA LIMA PNC MAQUINARI	95 Telecomunicaciones	22 Equipo	CAMARA DE VIDEO DIGITAL	952214700022	31/05/2016	REGULAR	ACTIVO
15300	SEDE PARQUE 23 - COMPLEJO BIOTECNOLOGICO - SUR - OGA - OF UNIDAD BASICA OPERATIVA LIMA PNC MAQUINARI	95 Telecomunicaciones	22 Equipo	CAMARA DE VIDEO DIGITAL	952214700023	31/05/2016	REGULAR	ACTIVO
15301	SEDE PARQUE 23 - COMPLEJO BIOTECNOLOGICO - SUR - OGA - OF UNIDAD BASICA OPERATIVA LIMA PNC MAQUINARI	95 Telecomunicaciones	22 Equipo	GRABADORA DIGITAL	952245650012	31/05/2016	REGULAR	ACTIVO
15302	SEDE PARQUE 23 - COMPLEJO BIOTECNOLOGICO - SUR - OGA - OF UNIDAD BASICA OPERATIVA LIMA PNC MAQUINARI	74 Oficina	08 Cómputo	COMPUTADORA PERSONAL PORTATIL	740805000119	15/04/2011	REGULAR	ACTIVO
15303	SEDE PARQUE 23 - COMPLEJO BIOTECNOLOGICO - SUR - OGA - OF UNIDAD BASICA OPERATIVA LIMA PNC MAQUINARI	74 Oficina	22 Equipo	EQUIPO MULTIFUNCIONAL COPIADORA FAX IMPRESORA SCANNER	742223580463	14/12/2017	REGULAR	ACTIVO
15304	SEDE PARQUE 23 - COMPLEJO BIOTECNOLOGICO - SUR - OGA - OF UNIDAD BASICA OPERATIVA LIMA PNC MAQUINARI	74 Oficina	08 Cómputo	MONITOR LED	740880370203	19/12/2017	REGULAR	ACTIVO
15305	SEDE PARQUE 23 - COMPLEJO BIOTECNOLOGICO - SUR - OGA - OF UNIDAD BASICA OPERATIVA LIMA PNC MAQUINARI	74 Oficina	08 Cómputo	MONITOR LED	740880370537	02/03/2020	BUENO	ACTIVO
15306	SEDE PARQUE 23 - COMPLEJO BIOTECNOLOGICO - SUR - OGA - VIGILANCIA Y CASETAS - 14-01-01	74 Oficina	64 Mobiliario	CREDENZA DE MADERA	746432370012	30/12/1992	MALO	ACTIVO
15307	SEDE PARQUE 23 - COMPLEJO BIOTECNOLOGICO - SUR - OGA - VIGILANCIA Y CASETAS - 14-01-01	74 Oficina	08 Cómputo	MONITOR PLANO	740881871885	31/05/2016	REGULAR	ACTIVO
15308	SEDE PARQUE 23-A SECTOR ADMIN - SJM - OGA - DEPOSITO DE BIENES - 15-02-11	74 Oficina	64 Mobiliario	ARCHIVADOR DE METAL	746403890010	30/12/1994	MALO	ACTIVO
15309	SEDE PARQUE 23-A SECTOR ADMIN - SJM - OGA - DEPOSITO DE BIENES - 15-02-11	74 Oficina	64 Mobiliario	ARMARIO DE METAL	746406600121	01/12/2008	REGULAR	ACTIVO
15310	SEDE PARQUE 23-A SECTOR ADMIN - SJM - OGA - DEPOSITO DE BIENES - 15-02-11	60 Instrumento De Medición	22 Equipo	BALANZA MECANICA	602208420002	01/12/2008	REGULAR	ACTIVO
15311	SEDE PARQUE 23-A SECTOR ADMIN - SJM - OGA - DEPOSITO DE BIENES - 15-02-11	74 Oficina	64 Mobiliario	ESCRITORIO DE MADERA	746437120471	01/12/2008	REGULAR	ACTIVO
15312	SEDE PARQUE 23-A SECTOR ADMIN - SJM - OGA - DEPOSITO DE BIENES - 15-02-11	74 Oficina	64 Mobiliario	ESCRITORIO DE METAL	746437790078	01/12/2008	REGULAR	ACTIVO
15313	SEDE PARQUE 23-A SECTOR ADMIN - SJM - OGA - DEPOSITO DE BIENES - 15-02-11	74 Oficina	64 Mobiliario	ESCRITORIO DE METAL	746437790093	01/12/2008	REGULAR	ACTIVO
15314	SEDE PARQUE 23-A SECTOR ADMIN - SJM - OGA - DEPOSITO DE BIENES - 15-02-11	74 Oficina	64 Mobiliario	ESCRITORIO DE METAL	746437790097	01/12/2008	REGULAR	ACTIVO
15315	SEDE PARQUE 23-A SECTOR ADMIN - SJM - OGA - DEPOSITO DE BIENES - 15-02-11	74 Oficina	64 Mobiliario	ESCRITORIO DE METAL	746437790103	01/12/2008	REGULAR	ACTIVO
15316	SEDE PARQUE 23-A SECTOR ADMIN - SJM - OGA - DEPOSITO DE BIENES - 15-02-11	74 Oficina	64 Mobiliario	ESTANTE ARCHIVADOR DE MELAMINA	746440330008	30/12/2017	REGULAR	ACTIVO
15317	SEDE PARQUE 23-A SECTOR ADMIN - SJM - OGA - DEPOSITO DE BIENES - 15-02-11	74 Oficina	64 Mobiliario	ESTANTE ARCHIVADOR DE MELAMINA	746440330009	30/12/2017	REGULAR	ACTIVO
15318	SEDE PARQUE 23-A SECTOR ADMIN - SJM - OGA - DEPOSITO DE BIENES - 15-02-11	74 Oficina	64 Mobiliario	ESTANTE DE MADERA	746441180086	10/04/1997	MALO	ACTIVO
15319	SEDE PARQUE 23-A SECTOR ADMIN - SJM - OGA - DEPOSITO DE BIENES - 15-02-11	74 Oficina	64 Mobiliario	ESTANTE DE MADERA	746441180157	31/12/1999	MALO	ACTIVO
15320	SEDE PARQUE 23-A SECTOR ADMIN - SJM - OGA - DEPOSITO DE BIENES - 15-02-11	39 Cultura Y Arte	64 Mobiliario	MAQUETA	396483000002	01/12/2008	REGULAR	ACTIVO
15321	SEDE PARQUE 23-A SECTOR ADMIN - SJM - OGA - DEPOSITO DE BIENES - 15-02-11	39 Cultura Y Arte	64 Mobiliario	MAQUETA	396483000009	01/12/2008	REGULAR	ACTIVO
15322	SEDE PARQUE 23-A SECTOR ADMIN - SJM - OGA - DEPOSITO DE BIENES - 15-02-11	74 Oficina	22 Equipo	MAQUINA DE ESCRIBIR MECANICA	742243310010	01/12/2008	REGULAR	ACTIVO
15323	SEDE PARQUE 23-A SECTOR ADMIN - SJM - OGA - DEPOSITO DE BIENES - 15-02-11	74 Oficina	64 Mobiliario	MESA DE METAL PARA DIBUJO	746451360013	01/12/2008	REGULAR	ACTIVO
15324	SEDE PARQUE 23-A SECTOR ADMIN - SJM - OGA - DEPOSITO DE BIENES - 15-02-11	74 Oficina	64 Mobiliario	MESITA DE METAL PARA MAQUINA DE ESCRIBIR	746456780039	01/12/2008	REGULAR	ACTIVO
15325	SEDE PARQUE 23-A SECTOR ADMIN - SJM - OGA - DEPOSITO DE BIENES - 15-02-11	74 Oficina	64 Mobiliario	MODULO DE MADERA PARA MICROCOMPUTADORA	746460850126	28/02/1998	MALO	ACTIVO
15326	SEDE PARQUE 23-A SECTOR ADMIN - SJM - OGA - DEPOSITO DE BIENES - 15-02-11	04 Agricola y Pesquero	22 Equipo	MOTOFUMIGADORA	042265230004	01/12/2008	REGULAR	ACTIVO
15327	SEDE PARQUE 23-A SECTOR ADMIN - SJM - OGA - DEPOSITO DE BIENES - 15-02-11	74 Oficina	64 Mobiliario	PANEL PUBLICITARIO	746466270006	30/06/1996	MALO	ACTIVO
15328	SEDE PARQUE 23-A SECTOR ADMIN - SJM - OGA - DEPOSITO DE BIENES - 15-02-11	74 Oficina	64 Mobiliario	PANEL PUBLICITARIO	746466270008	30/06/1996	MALO	ACTIVO
15329	SEDE PARQUE 23-A SECTOR ADMIN - SJM - OGA - DEPOSITO DE BIENES - 15-02-11	74 Oficina	64 Mobiliario	PANEL PUBLICITARIO	746466270019	01/07/2002	REGULAR	ACTIVO
15330	SEDE PARQUE 23-A SECTOR ADMIN - SJM - OGA - DEPOSITO DE BIENES - 15-02-11	74 Oficina	64 Mobiliario	SILLA FIJA DE METAL	746481870220	08/03/2007	REGULAR	ACTIVO
15331	SEDE PARQUE 23-A SECTOR ADMIN - SJM - OGA - DEPOSITO DE BIENES - 15-02-11	74 Oficina	64 Mobiliario	SILLA FIJA DE METAL	746481870549	30/09/2014	REGULAR	ACTIVO
15332	SEDE PARQUE 23-A SECTOR ADMIN - SJM - OGA - DEPOSITO DE BIENES - 15-02-11	74 Oficina	64 Mobiliario	SILLA FIJA DE METAL	746481870625	26/12/2014	REGULAR	ACTIVO
15333	SEDE PARQUE 23-A SECTOR ADMIN - SJM - OGA - DEPOSITO DE BIENES - 15-02-11	74 Oficina	64 Mobiliario	SILLA FIJA DE METAL	746481870839	22/06/2016	REGULAR	ACTIVO
15334	SEDE PARQUE 23-A SECTOR ADMIN - SJM - OGA - DEPOSITO DE BIENES - 15-02-11	74 Oficina	64 Mobiliario	SILLON FIJO DE MADERA	746487290197	30/04/2002	REGULAR	ACTIVO

MVCS
Por: MENA CAMPOS Antonio FAU 20504743307 hard
Motivo: Doy V° B°
Fecha: 2022/03/18 09:39:43-0500

MVCS
Por: TRUJILLO ANDIA Alex Javier FAU 20504743307 hard
Motivo: Doy V° B°
Fecha: 2022/03/17 19:49:57-0500

SISTEMA ADMINISTRATIVO DE ABASTECIMIENTO
ANEXO 7.4
INVENTARIO PATRIMONIAL DE BIENES MUEBLES

1 Sector: 37 Vivienda, Construcción y Saneamiento.
2 Pliego: 037 Ministerio de Vivienda, Construcción y Saneamiento.
3 Unidad Ejecutora: 001 Ministerio de Vivienda, Construcción y Saneamiento- Adm. General.
4 Fecha Corte: 31/12/2021.

N°	Nombre del Local	Grupo [1]	Clase [2]	Denominación (Del SINABIP)	Código Patrimonial (Númerico)	Fechas de Adquisición	Estado [3]	Condición [4]
15335	SEDE PARQUE 23-A SECTOR ADMIN - SJM - OGA - DEPOSITO DE BIENES - 15-02-11	74 Oficina	64 Mobiliario	SILLON FIJO DE METAL	746487970298	07/08/2013	REGULAR	ACTIVO
15336	SEDE PARQUE 23-A SECTOR ADMIN - SJM - OGA - OFICINA DE ADMINISTRACION - 15-01-02	46 Electricidad Y Electrónica	22 Equipo	ACUMULADOR DE ENERGIA - EQUIPO DE UPS	462200500207	31/05/2016	REGULAR	ACTIVO
15337	SEDE PARQUE 23-A SECTOR ADMIN - SJM - OGA - OFICINA DE ADMINISTRACION - 15-01-02	74 Oficina	64 Mobiliario	ARCHIVADOR DE MADERA	746403210246	01/12/2008	REGULAR	ACTIVO
15338	SEDE PARQUE 23-A SECTOR ADMIN - SJM - OGA - OFICINA DE ADMINISTRACION - 15-01-02	74 Oficina	64 Mobiliario	ARCHIVADOR DE MADERA	746403210251	01/12/2008	REGULAR	ACTIVO
15339	SEDE PARQUE 23-A SECTOR ADMIN - SJM - OGA - OFICINA DE ADMINISTRACION - 15-01-02	74 Oficina	64 Mobiliario	ARCHIVADOR DE METAL	746403890041	31/07/1998	MALO	ACTIVO
15340	SEDE PARQUE 23-A SECTOR ADMIN - SJM - OGA - OFICINA DE ADMINISTRACION - 15-01-02	74 Oficina	64 Mobiliario	ARCHIVADOR DE METAL	746403890047	16/06/1999	MALO	ACTIVO
15341	SEDE PARQUE 23-A SECTOR ADMIN - SJM - OGA - OFICINA DE ADMINISTRACION - 15-01-02	74 Oficina	64 Mobiliario	ARCHIVADOR DE METAL	746403890119	01/12/2008	REGULAR	ACTIVO
15342	SEDE PARQUE 23-A SECTOR ADMIN - SJM - OGA - OFICINA DE ADMINISTRACION - 15-01-02	74 Oficina	64 Mobiliario	ARMARIO DE METAL	746406600028	31/12/1992	MALO	ACTIVO
15343	SEDE PARQUE 23-A SECTOR ADMIN - SJM - OGA - OFICINA DE ADMINISTRACION - 15-01-02	74 Oficina	64 Mobiliario	ARMARIO DE METAL	746406600056	16/06/1999	MALO	ACTIVO
15344	SEDE PARQUE 23-A SECTOR ADMIN - SJM - OGA - OFICINA DE ADMINISTRACION - 15-01-02	74 Oficina	64 Mobiliario	ARMARIO DE METAL	746406600058	16/06/1999	MALO	ACTIVO
15345	SEDE PARQUE 23-A SECTOR ADMIN - SJM - OGA - OFICINA DE ADMINISTRACION - 15-01-02	74 Oficina	64 Mobiliario	ARMARIO DE METAL	746406600119	01/12/2008	REGULAR	ACTIVO
15346	SEDE PARQUE 23-A SECTOR ADMIN - SJM - OGA - OFICINA DE ADMINISTRACION - 15-01-02	74 Oficina	64 Mobiliario	ARMARIO DE METAL	746406600120	01/12/2008	REGULAR	ACTIVO
15347	SEDE PARQUE 23-A SECTOR ADMIN - SJM - OGA - OFICINA DE ADMINISTRACION - 15-01-02	60 Instrumento De Medición	22 Equipo	BALANZA (OTRAS)	602206160001	31/12/1996	MALO	ACTIVO
15348	SEDE PARQUE 23-A SECTOR ADMIN - SJM - OGA - OFICINA DE ADMINISTRACION - 15-01-02	74 Oficina	64 Mobiliario	BANCA DE MADERA	746411350023	01/12/2008	REGULAR	ACTIVO
15349	SEDE PARQUE 23-A SECTOR ADMIN - SJM - OGA - OFICINA DE ADMINISTRACION - 15-01-02	67 Maquinaria Vehículos Y Otros	22 Equipo	BOMBA FUMIGADORA TIPO MOCHILA	672208530002	31/12/1999	MALO	ACTIVO
15350	SEDE PARQUE 23-A SECTOR ADMIN - SJM - OGA - OFICINA DE ADMINISTRACION - 15-01-02	67 Maquinaria Vehículos Y Otros	22 Equipo	BOMBA FUMIGADORA TIPO MOCHILA	672208530009	05/01/2006	REGULAR	ACTIVO
15351	SEDE PARQUE 23-A SECTOR ADMIN - SJM - OGA - OFICINA DE ADMINISTRACION - 15-01-02	95 Telecomunicaciones	22 Equipo	CAMARA DE VIDEO DIGITAL	952214700017	31/05/2016	REGULAR	ACTIVO
15352	SEDE PARQUE 23-A SECTOR ADMIN - SJM - OGA - OFICINA DE ADMINISTRACION - 15-01-02	95 Telecomunicaciones	22 Equipo	CAMARA DE VIDEO DIGITAL	952214700018	31/05/2016	REGULAR	ACTIVO
15353	SEDE PARQUE 23-A SECTOR ADMIN - SJM - OGA - OFICINA DE ADMINISTRACION - 15-01-02	95 Telecomunicaciones	22 Equipo	CAMARA DE VIDEO DIGITAL	952214700019	31/05/2016	REGULAR	ACTIVO
15354	SEDE PARQUE 23-A SECTOR ADMIN - SJM - OGA - OFICINA DE ADMINISTRACION - 15-01-02	67 Maquinaria Vehículos Y Otros	50 Máquina	CORTADORA DE CONCRETO - CORTADORA DE PAVIMENTO	675005580001	28/02/2014	REGULAR	ACTIVO
15355	SEDE PARQUE 23-A SECTOR ADMIN - SJM - OGA - OFICINA DE ADMINISTRACION - 15-01-02	67 Maquinaria Vehículos Y Otros	50 Máquina	CORTADORA DE CONCRETO - CORTADORA DE PAVIMENTO	675005580002	28/02/2014	REGULAR	ACTIVO
15356	SEDE PARQUE 23-A SECTOR ADMIN - SJM - OGA - OFICINA DE ADMINISTRACION - 15-01-02	74 Oficina	64 Mobiliario	CREDENZA DE MADERA	746432370007	30/12/1992	MALO	ACTIVO
15357	SEDE PARQUE 23-A SECTOR ADMIN - SJM - OGA - OFICINA DE ADMINISTRACION - 15-01-02	74 Oficina	64 Mobiliario	CREDENZA DE METAL Y MADERA	746433730001	02/09/1983	MALO	ACTIVO
15358	SEDE PARQUE 23-A SECTOR ADMIN - SJM - OGA - OFICINA DE ADMINISTRACION - 15-01-02	67 Maquinaria Vehículos Y Otros	22 Equipo	ELECTROBOMBA	672235280002	30/12/1998	MALO	ACTIVO
15359	SEDE PARQUE 23-A SECTOR ADMIN - SJM - OGA - OFICINA DE ADMINISTRACION - 15-01-02	67 Maquinaria Vehículos Y Otros	22 Equipo	ELECTROBOMBA	672235280015	03/09/2009	REGULAR	ACTIVO
15360	SEDE PARQUE 23-A SECTOR ADMIN - SJM - OGA - OFICINA DE ADMINISTRACION - 15-01-02	67 Maquinaria Vehículos Y Otros	22 Equipo	ELECTROBOMBA	672235280010	01/12/2008	REGULAR	ACTIVO
15361	SEDE PARQUE 23-A SECTOR ADMIN - SJM - OGA - OFICINA DE ADMINISTRACION - 15-01-02	67 Maquinaria Vehículos Y Otros	22 Equipo	ELECTROBOMBA	672235280012	01/12/2008	REGULAR	ACTIVO
15362	SEDE PARQUE 23-A SECTOR ADMIN - SJM - OGA - OFICINA DE ADMINISTRACION - 15-01-02	11 Aire Acondicionado y Refrigeración	22 Equipo	ENFRIADOR DE AIRE	112233170001	06/02/2012	REGULAR	ACTIVO
15363	SEDE PARQUE 23-A SECTOR ADMIN - SJM - OGA - OFICINA DE ADMINISTRACION - 15-01-02	74 Oficina	08 Cómputo	EQUIPO DE CONTROL DE ACCESO BIOMETRICO	740826000007	31/12/2015	REGULAR	ACTIVO
15364	SEDE PARQUE 23-A SECTOR ADMIN - SJM - OGA - OFICINA DE ADMINISTRACION - 15-01-02	74 Oficina	22 Equipo	EQUIPO MULTIFUNCIONAL COPIADORA FAX IMPRESORA SCANNER	742223580008	24/07/2008	REGULAR	ACTIVO
15365	SEDE PARQUE 23-A SECTOR ADMIN - SJM - OGA - OFICINA DE ADMINISTRACION - 15-01-02	11 Aire Acondicionado y Refrigeración	22 Equipo	EQUIPO PARA AIRE ACONDICIONADO PORTATIL	112235150022	28/11/2014	REGULAR	ACTIVO
15366	SEDE PARQUE 23-A SECTOR ADMIN - SJM - OGA - OFICINA DE ADMINISTRACION - 15-01-02	74 Oficina	64 Mobiliario	ESCALERA METALICA TIPO TIJERA	746436440021	13/03/2018	BUENO	ACTIVO
15367	SEDE PARQUE 23-A SECTOR ADMIN - SJM - OGA - OFICINA DE ADMINISTRACION - 15-01-02	74 Oficina	64 Mobiliario	ESCRITORIO DE METAL	746437790033	13/04/1996	MALO	ACTIVO
15368	SEDE PARQUE 23-A SECTOR ADMIN - SJM - OGA - OFICINA DE ADMINISTRACION - 15-01-02	74 Oficina	64 Mobiliario	ESCRITORIO DE METAL	746437790034	13/04/1996	MALO	ACTIVO
15369	SEDE PARQUE 23-A SECTOR ADMIN - SJM - OGA - OFICINA DE ADMINISTRACION - 15-01-02	74 Oficina	64 Mobiliario	ESCRITORIO DE METAL	746437790099	01/12/2008	REGULAR	ACTIVO
15370	SEDE PARQUE 23-A SECTOR ADMIN - SJM - OGA - OFICINA DE ADMINISTRACION - 15-01-02	74 Oficina	64 Mobiliario	ESCRITORIO DE METAL	746437790101	01/12/2008	REGULAR	ACTIVO
15371	SEDE PARQUE 23-A SECTOR ADMIN - SJM - OGA - OFICINA DE ADMINISTRACION - 15-01-02	74 Oficina	64 Mobiliario	ESCRITORIO DE METAL Y MADERA	746438470002	16/06/1999	MALO	ACTIVO
15372	SEDE PARQUE 23-A SECTOR ADMIN - SJM - OGA - OFICINA DE ADMINISTRACION - 15-01-02	74 Oficina	64 Mobiliario	ESCRITORIO DE METAL Y MADERA	746438470004	01/12/2008	REGULAR	ACTIVO
15373	SEDE PARQUE 23-A SECTOR ADMIN - SJM - OGA - OFICINA DE ADMINISTRACION - 15-01-02	67 Maquinaria Vehículos Y Otros	22 Equipo	ESMERIL ELECTRICO	672254910004	01/12/2008	REGULAR	ACTIVO
15374	SEDE PARQUE 23-A SECTOR ADMIN - SJM - OGA - OFICINA DE ADMINISTRACION - 15-01-02	46 Electricidad Y Electrónica	22 Equipo	ESTABILIZADOR	462252150179	01/12/2008	REGULAR	ACTIVO
15375	SEDE PARQUE 23-A SECTOR ADMIN - SJM - OGA - OFICINA DE ADMINISTRACION - 15-01-02	74 Oficina	64 Mobiliario	ESTANTE DE MADERA	746441180048	22/08/1995	MALO	ACTIVO
15376	SEDE PARQUE 23-A SECTOR ADMIN - SJM - OGA - OFICINA DE ADMINISTRACION - 15-01-02	74 Oficina	64 Mobiliario	ESTANTE DE MADERA	746441180264	01/12/2008	REGULAR	ACTIVO
15377	SEDE PARQUE 23-A SECTOR ADMIN - SJM - OGA - OFICINA DE ADMINISTRACION - 15-01-02	74 Oficina	64 Mobiliario	ESTANTE DE MADERA	746441180269	01/12/2008	REGULAR	ACTIVO
15378	SEDE PARQUE 23-A SECTOR ADMIN - SJM - OGA - OFICINA DE ADMINISTRACION - 15-01-02	11 Aire Acondicionado y Refrigeración	22 Equipo	EXTRACTOR DE AIRE	112248020027	13/09/2010	REGULAR	ACTIVO
15379	SEDE PARQUE 23-A SECTOR ADMIN - SJM - OGA - OFICINA DE ADMINISTRACION - 15-01-02	95 Telecomunicaciones	22 Equipo	FACSIMIL	952237910066	05/07/2005	REGULAR	ACTIVO
15380	SEDE PARQUE 23-A SECTOR ADMIN - SJM - OGA - OFICINA DE ADMINISTRACION - 15-01-02	04 Agrícola y Pesquero	22 Equipo	FUMIGADORA EN GENERAL	042248100002	17/06/1994	MALO	ACTIVO
15381	SEDE PARQUE 23-A SECTOR ADMIN - SJM - OGA - OFICINA DE ADMINISTRACION - 15-01-02	04 Agrícola y Pesquero	22 Equipo	FUMIGADORA EN GENERAL	042248100005	31/12/1999	MALO	ACTIVO
15382	SEDE PARQUE 23-A SECTOR ADMIN - SJM - OGA - OFICINA DE ADMINISTRACION - 15-01-02	74 Oficina	64 Mobiliario	GABINETE DE METAL	746444910036	31/05/2016	REGULAR	ACTIVO
15383	SEDE PARQUE 23-A SECTOR ADMIN - SJM - OGA - OFICINA DE ADMINISTRACION - 15-01-02	95 Telecomunicaciones	22 Equipo	GRABADORA DIGITAL	952245650013	31/05/2016	REGULAR	ACTIVO
15384	SEDE PARQUE 23-A SECTOR ADMIN - SJM - OGA - OFICINA DE ADMINISTRACION - 15-01-02	32 Cocina Y Comedor	22 Equipo	HORNO MICROONDAS	322260610038	28/04/2015	REGULAR	ACTIVO
15385	SEDE PARQUE 23-A SECTOR ADMIN - SJM - OGA - OFICINA DE ADMINISTRACION - 15-01-02	67 Maquinaria Vehículos Y Otros	50 Máquina	MAQUINA CORTADORA (OTRAS)	675016450002	29/12/2009	REGULAR	ACTIVO
15386	SEDE PARQUE 23-A SECTOR ADMIN - SJM - OGA - OFICINA DE ADMINISTRACION - 15-01-02	67 Maquinaria Vehículos Y Otros	50 Máquina	MAQUINA CORTADORA (OTRAS)	675016450003	29/12/2009	REGULAR	ACTIVO
15387	SEDE PARQUE 23-A SECTOR ADMIN - SJM - OGA - OFICINA DE ADMINISTRACION - 15-01-02	67 Maquinaria Vehículos Y Otros	50 Máquina	MAQUINA CORTADORA (OTRAS)	675016450004	29/12/2009	REGULAR	ACTIVO
15388	SEDE PARQUE 23-A SECTOR ADMIN - SJM - OGA - OFICINA DE ADMINISTRACION - 15-01-02	67 Maquinaria Vehículos Y Otros	50 Máquina	MAQUINA CORTADORA (OTRAS)	675016450005	29/12/2009	REGULAR	ACTIVO
15389	SEDE PARQUE 23-A SECTOR ADMIN - SJM - OGA - OFICINA DE ADMINISTRACION - 15-01-02	67 Maquinaria Vehículos Y Otros	50 Máquina	MAQUINA CORTADORA (OTRAS)	675016450001	01/12/2008	REGULAR	ACTIVO
15390	SEDE PARQUE 23-A SECTOR ADMIN - SJM - OGA - OFICINA DE ADMINISTRACION - 15-01-02	67 Maquinaria Vehículos Y Otros	50 Máquina	MAQUINA DE SOLDAR	675026900001	01/12/2008	REGULAR	ACTIVO
15391	SEDE PARQUE 23-A SECTOR ADMIN - SJM - OGA - OFICINA DE ADMINISTRACION - 15-01-02	67 Maquinaria Vehículos Y Otros	50 Máquina	MAQUINA DESBROZADORA	675029100005	20/01/2011	REGULAR	ACTIVO
15392	SEDE PARQUE 23-A SECTOR ADMIN - SJM - OGA - OFICINA DE ADMINISTRACION - 15-01-02	67 Maquinaria Vehículos Y Otros	50 Máquina	MAQUINA DESBROZADORA	675029100006	31/05/2012	REGULAR	ACTIVO
15393	SEDE PARQUE 23-A SECTOR ADMIN - SJM - OGA - OFICINA DE ADMINISTRACION - 15-01-02	67 Maquinaria Vehículos Y Otros	50 Máquina	MAQUINA DESBROZADORA	675029100009	31/05/2012	REGULAR	ACTIVO
15394	SEDE PARQUE 23-A SECTOR ADMIN - SJM - OGA - OFICINA DE ADMINISTRACION - 15-01-02	67 Maquinaria Vehículos Y Otros	50 Máquina	MAQUINA DESBROZADORA	675029100010	31/05/2012	REGULAR	ACTIVO
15395	SEDE PARQUE 23-A SECTOR ADMIN - SJM - OGA - OFICINA DE ADMINISTRACION - 15-01-02	67 Maquinaria Vehículos Y Otros	50 Máquina	MAQUINA DESBROZADORA	675029100012	31/05/2012	REGULAR	ACTIVO
15396	SEDE PARQUE 23-A SECTOR ADMIN - SJM - OGA - OFICINA DE ADMINISTRACION - 15-01-02	67 Maquinaria Vehículos Y Otros	50 Máquina	MAQUINA DESBROZADORA	675029100013	31/05/2012	REGULAR	ACTIVO
15397	SEDE PARQUE 23-A SECTOR ADMIN - SJM - OGA - OFICINA DE ADMINISTRACION - 15-01-02	67 Maquinaria Vehículos Y Otros	50 Máquina	MAQUINA ROSCADO DE TUBO	675068150001	01/12/2008	REGULAR	ACTIVO
15398	SEDE PARQUE 23-A SECTOR ADMIN - SJM - OGA - OFICINA DE ADMINISTRACION - 15-01-02	74 Oficina	64 Mobiliario	MESA DE REUNIONES	746452030056	01/12/2008	REGULAR	ACTIVO
15399	SEDE PARQUE 23-A SECTOR ADMIN - SJM - OGA - OFICINA DE ADMINISTRACION - 15-01-02	74 Oficina	64 Mobiliario	MESITA DE METAL PARA MAQUINA DE ESCRIBIR	746456780037	01/12/2008	REGULAR	ACTIVO
15400	SEDE PARQUE 23-A SECTOR ADMIN - SJM - OGA - OFICINA DE ADMINISTRACION - 15-01-02	04 Agrícola y Pesquero	64 Mobiliario	MIRA TOPOGRAFICA	046436500001	01/12/1996	MALO	ACTIVO
15401	SEDE PARQUE 23-A SECTOR ADMIN - SJM - OGA - OFICINA DE ADMINISTRACION - 15-01-02	04 Agrícola y Pesquero	64 Mobiliario	MIRA TOPOGRAFICA	046436500015	01/12/2008	REGULAR	ACTIVO
15402	SEDE PARQUE 23-A SECTOR ADMIN - SJM - OGA - OFICINA DE ADMINISTRACION - 15-01-02	74 Oficina	64 Mobiliario	MODULO DE MADERA	746460170103	01/12/2008	REGULAR	ACTIVO
15403	SEDE PARQUE 23-A SECTOR ADMIN - SJM - OGA - OFICINA DE ADMINISTRACION - 15-01-02	74 Oficina	64 Mobiliario	MODULO DE MADERA	746460170120	01/12/2008	REGULAR	ACTIVO
15404	SEDE PARQUE 23-A SECTOR ADMIN - SJM - OGA - OFICINA DE ADMINISTRACION - 15-01-02	74 Oficina	64 Mobiliario	MODULO DE MADERA PARA MICROCOMPUTADORA	746460850106	30/06/1997	MALO	ACTIVO
15405	SEDE PARQUE 23-A SECTOR ADMIN - SJM - OGA - OFICINA DE ADMINISTRACION - 15-01-02	74 Oficina	64 Mobiliario	MODULO DE MADERA PARA MICROCOMPUTADORA	746460850166	10/06/1999	MALO	ACTIVO
15406	SEDE PARQUE 23-A SECTOR ADMIN - SJM - OGA - OFICINA DE ADMINISTRACION - 15-01-02	74 Oficina	64 Mobiliario	MODULO DE MADERA PARA MICROCOMPUTADORA	746460850275	01/12/2008	REGULAR	ACTIVO
15407	SEDE PARQUE 23-A SECTOR ADMIN - SJM - OGA - OFICINA DE ADMINISTRACION - 15-01-02	74 Oficina	64 Mobiliario	MODULO DE MELAMINA PARA COMPUTADORA	746461240017	13/05/2015	REGULAR	ACTIVO
15408	SEDE PARQUE 23-A SECTOR ADMIN - SJM - OGA - OFICINA DE ADMINISTRACION - 15-01-02	74 Oficina	08 Cómputo	MONITOR LED	740880370329	13/11/2018	BUENO	ACTIVO
15409	SEDE PARQUE 23-A SECTOR ADMIN - SJM - OGA - OFICINA DE ADMINISTRACION - 15-01-02	74 Oficina	08 Cómputo	MONITOR PLANO	740881870217	01/06/2009	REGULAR	ACTIVO
15410	SEDE PARQUE 23-A SECTOR ADMIN - SJM - OGA - OFICINA DE ADMINISTRACION - 15-01-02	74 Oficina	08 Cómputo	MONITOR PLANO	740881870489	28/10/2010	REGULAR	ACTIVO
15411	SEDE PARQUE 23-A SECTOR ADMIN - SJM - OGA - OFICINA DE ADMINISTRACION - 15-01-02	74 Oficina	08 Cómputo	MONITOR PLANO	740881870549	28/10/2010	REGULAR	ACTIVO
15412	SEDE PARQUE 23-A SECTOR ADMIN - SJM - OGA - OFICINA DE ADMINISTRACION - 15-01-02	74 Oficina	08 Cómputo	MONITOR PLANO	740881870570	28/10/2010	REGULAR	ACTIVO
15413	SEDE PARQUE 23-A SECTOR ADMIN - SJM - OGA - OFICINA DE ADMINISTRACION - 15-01-02	74 Oficina	08 Cómputo	MONITOR PLANO	740881871884	31/05/2016	REGULAR	ACTIVO
15414	SEDE PARQUE 23-A SECTOR ADMIN - SJM - OGA - OFICINA DE ADMINISTRACION - 15-01-02	67 Maquinaria Vehículos Y Otros	22 Equipo	MOTOBOMBA	672275420005	08/07/1999	MALO	ACTIVO
15415	SEDE PARQUE 23-A SECTOR ADMIN - SJM - OGA - OFICINA DE ADMINISTRACION - 15-01-02	67 Maquinaria Vehículos Y Otros	22 Equipo	MOTOBOMBA	672275420021	29/12/2009	REGULAR	ACTIVO
15416	SEDE PARQUE 23-A SECTOR ADMIN - SJM - OGA - OFICINA DE ADMINISTRACION - 15-01-02	04 Agrícola y Pesquero	22 Equipo	MOTOGUADAÑA	042266180002	21/12/2018	BUENO	ACTIVO

MVCS
Por: MENA CAMPOS Antonio FAU 20504743307 hard
Motivo: Doy V° B°
Fecha: 2022/03/18 09:39:43-0500

MVCS
Por: TRUJILLO ANDIA Alex Javier FAU 20504743307 hard
Motivo: Doy V° B°
Fecha: 2022/03/17 19:49:57-0500

SISTEMA ADMINISTRATIVO DE ABASTECIMIENTO
ANEXO 7.4
INVENTARIO PATRIMONIAL DE BIENES MUEBLES

1 Sector: 37 Vivienda, Construcción y Saneamiento.
2 Pliego: 037 Ministerio de Vivienda, Construcción y Saneamiento.
3 Unidad Ejecutora: 001 Ministerio de Vivienda, Construcción y Saneamiento- Adm. General.
4 Fecha Corte: 31/12/2021.

N°	Nombre del Local	Grupo [1]	Clase [2]	Denominación (Del SINABIP)	Código Patrimonial (Númerico)	Fechas de Adquisición	Estado [3]	Condición [4]
15417	SEDE PARQUE 23-A SECTOR ADMIN - SJM - OGA - OFICINA DE ADMINISTRACION - 15-01-02	04 Agrícola y Pesquero	22 Equipo	MOTOPULVERIZADOR	042267130001	29/12/1995	MALO	ACTIVO
15418	SEDE PARQUE 23-A SECTOR ADMIN - SJM - OGA - OFICINA DE ADMINISTRACION - 15-01-02	04 Agrícola y Pesquero	22 Equipo	MOTOSIERRA	042270940001	22/08/1994	MALO	ACTIVO
15419	SEDE PARQUE 23-A SECTOR ADMIN - SJM - OGA - OFICINA DE ADMINISTRACION - 15-01-02	04 Agrícola y Pesquero	22 Equipo	MOTOSIERRA	042270940002	28/10/1997	MALO	ACTIVO
15420	SEDE PARQUE 23-A SECTOR ADMIN - SJM - OGA - OFICINA DE ADMINISTRACION - 15-01-02	04 Agrícola y Pesquero	22 Equipo	MOTOSIERRA	042270940003	17/04/2000	REGULAR	ACTIVO
15421	SEDE PARQUE 23-A SECTOR ADMIN - SJM - OGA - OFICINA DE ADMINISTRACION - 15-01-02	04 Agrícola y Pesquero	22 Equipo	MOTOSIERRA	042270940004	17/04/2000	REGULAR	ACTIVO
15422	SEDE PARQUE 23-A SECTOR ADMIN - SJM - OGA - OFICINA DE ADMINISTRACION - 15-01-02	04 Agrícola y Pesquero	22 Equipo	MOTOSIERRA	042270940007	16/05/2012	REGULAR	ACTIVO
15423	SEDE PARQUE 23-A SECTOR ADMIN - SJM - OGA - OFICINA DE ADMINISTRACION - 15-01-02	04 Agrícola y Pesquero	22 Equipo	MOTOSIERRA	042270940009	16/05/2012	REGULAR	ACTIVO
15424	SEDE PARQUE 23-A SECTOR ADMIN - SJM - OGA - OFICINA DE ADMINISTRACION - 15-01-02	04 Agrícola y Pesquero	22 Equipo	MOTOSIERRA	042270940010	16/05/2012	REGULAR	ACTIVO
15425	SEDE PARQUE 23-A SECTOR ADMIN - SJM - OGA - OFICINA DE ADMINISTRACION - 15-01-02	04 Agrícola y Pesquero	22 Equipo	MOTOSIERRA	042270940011	16/05/2012	REGULAR	ACTIVO
15426	SEDE PARQUE 23-A SECTOR ADMIN - SJM - OGA - OFICINA DE ADMINISTRACION - 15-01-02	74 Oficina	64 Mobiliario	PIZARRA ACRILICA	746473050087	08/11/2006	REGULAR	ACTIVO
15427	SEDE PARQUE 23-A SECTOR ADMIN - SJM - OGA - OFICINA DE ADMINISTRACION - 15-01-02	67 Maquinaria Vehículos Y Otros	50 Máquina	PRENSA (OTRAS)	675081900001	01/12/2008	REGULAR	ACTIVO
15428	SEDE PARQUE 23-A SECTOR ADMIN - SJM - OGA - OFICINA DE ADMINISTRACION - 15-01-02	95 Telecomunicaciones	22 Equipo	RADIO TRANSMISOR RECEPTOR	952269650016	31/03/2016	REGULAR	ACTIVO
15429	SEDE PARQUE 23-A SECTOR ADMIN - SJM - OGA - OFICINA DE ADMINISTRACION - 15-01-02	95 Telecomunicaciones	22 Equipo	RADIO TRANSMISOR RECEPTOR	952269650018	31/03/2016	REGULAR	ACTIVO
15430	SEDE PARQUE 23-A SECTOR ADMIN - SJM - OGA - OFICINA DE ADMINISTRACION - 15-01-02	95 Telecomunicaciones	22 Equipo	RADIO TRANSMISOR RECEPTOR	952269650019	31/03/2016	REGULAR	ACTIVO
15431	SEDE PARQUE 23-A SECTOR ADMIN - SJM - OGA - OFICINA DE ADMINISTRACION - 15-01-02	95 Telecomunicaciones	22 Equipo	RADIO TRANSMISOR RECEPTOR	952269650020	31/03/2016	REGULAR	ACTIVO
15432	SEDE PARQUE 23-A SECTOR ADMIN - SJM - OGA - OFICINA DE ADMINISTRACION - 15-01-02	95 Telecomunicaciones	22 Equipo	RADIO TRANSMISOR RECEPTOR	952269650021	31/03/2016	REGULAR	ACTIVO
15433	SEDE PARQUE 23-A SECTOR ADMIN - SJM - OGA - OFICINA DE ADMINISTRACION - 15-01-02	95 Telecomunicaciones	22 Equipo	RADIO TRANSMISOR RECEPTOR	952269650023	31/03/2016	REGULAR	ACTIVO
15434	SEDE PARQUE 23-A SECTOR ADMIN - SJM - OGA - OFICINA DE ADMINISTRACION - 15-01-02	11 Aire Acondicionado y Refrigeración	22 Equipo	REFRIGERADORA ELECTRICA DOMESTICA	112263860014	25/02/1999	MALO	ACTIVO
15435	SEDE PARQUE 23-A SECTOR ADMIN - SJM - OGA - OFICINA DE ADMINISTRACION - 15-01-02	74 Oficina	22 Equipo	RELOJ MARCADOR FECHADOR ELECTRONICO	742294150003	01/11/2005	REGULAR	ACTIVO
15436	SEDE PARQUE 23-A SECTOR ADMIN - SJM - OGA - OFICINA DE ADMINISTRACION - 15-01-02	74 Oficina	22 Equipo	RELOJ MARCADOR FECHADOR ELECTRONICO	742294150005	01/11/2005	REGULAR	ACTIVO
15437	SEDE PARQUE 23-A SECTOR ADMIN - SJM - OGA - OFICINA DE ADMINISTRACION - 15-01-02	74 Oficina	22 Equipo	RELOJ MARCADOR FECHADOR ELECTRONICO	742294150012	01/12/2008	REGULAR	ACTIVO
15438	SEDE PARQUE 23-A SECTOR ADMIN - SJM - OGA - OFICINA DE ADMINISTRACION - 15-01-02	74 Oficina	22 Equipo	RELOJ MARCADOR FECHADOR ELECTRONICO	742294150013	01/12/2008	REGULAR	ACTIVO
15439	SEDE PARQUE 23-A SECTOR ADMIN - SJM - OGA - OFICINA DE ADMINISTRACION - 15-01-02	53 Hospitalización	64 Mobiliario	SILLA DE RUEDAS METALICA	536493790013	07/08/2018	BUENO	ACTIVO
15440	SEDE PARQUE 23-A SECTOR ADMIN - SJM - OGA - OFICINA DE ADMINISTRACION - 15-01-02	74 Oficina	64 Mobiliario	SILLA FIJA DE MADERA	746481190163	30/06/1999	MALO	ACTIVO
15441	SEDE PARQUE 23-A SECTOR ADMIN - SJM - OGA - OFICINA DE ADMINISTRACION - 15-01-02	74 Oficina	64 Mobiliario	SILLA FIJA DE MADERA	746481190168	30/06/1999	MALO	ACTIVO
15442	SEDE PARQUE 23-A SECTOR ADMIN - SJM - OGA - OFICINA DE ADMINISTRACION - 15-01-02	74 Oficina	64 Mobiliario	SILLA FIJA DE MADERA	746481190443	01/01/1995	MALO	ACTIVO
15443	SEDE PARQUE 23-A SECTOR ADMIN - SJM - OGA - OFICINA DE ADMINISTRACION - 15-01-02	74 Oficina	64 Mobiliario	SILLA FIJA DE METAL	746481870016	30/12/1991	MALO	ACTIVO
15444	SEDE PARQUE 23-A SECTOR ADMIN - SJM - OGA - OFICINA DE ADMINISTRACION - 15-01-02	74 Oficina	64 Mobiliario	SILLA FIJA DE METAL	746481870002	02/09/1983	MALO	ACTIVO
15445	SEDE PARQUE 23-A SECTOR ADMIN - SJM - OGA - OFICINA DE ADMINISTRACION - 15-01-02	74 Oficina	64 Mobiliario	SILLA FIJA DE METAL	746481870012	02/09/1983	MALO	ACTIVO
15446	SEDE PARQUE 23-A SECTOR ADMIN - SJM - OGA - OFICINA DE ADMINISTRACION - 15-01-02	74 Oficina	64 Mobiliario	SILLA FIJA DE METAL	746481870099	16/06/1999	MALO	ACTIVO
15447	SEDE PARQUE 23-A SECTOR ADMIN - SJM - OGA - OFICINA DE ADMINISTRACION - 15-01-02	74 Oficina	64 Mobiliario	SILLA FIJA DE METAL	746481870122	30/06/1999	MALO	ACTIVO
15448	SEDE PARQUE 23-A SECTOR ADMIN - SJM - OGA - OFICINA DE ADMINISTRACION - 15-01-02	74 Oficina	64 Mobiliario	SILLA FIJA DE METAL	746481870291	01/12/2008	REGULAR	ACTIVO
15449	SEDE PARQUE 23-A SECTOR ADMIN - SJM - OGA - OFICINA DE ADMINISTRACION - 15-01-02	74 Oficina	64 Mobiliario	SILLA FIJA DE METAL	746481870292	01/12/2008	REGULAR	ACTIVO
15450	SEDE PARQUE 23-A SECTOR ADMIN - SJM - OGA - OFICINA DE ADMINISTRACION - 15-01-02	74 Oficina	64 Mobiliario	SILLA FIJA DE METAL	746481870293	01/12/2008	REGULAR	ACTIVO
15451	SEDE PARQUE 23-A SECTOR ADMIN - SJM - OGA - OFICINA DE ADMINISTRACION - 15-01-02	74 Oficina	64 Mobiliario	SILLA GIRATORIA DE METAL	746483900007	02/09/1983	MALO	ACTIVO
15452	SEDE PARQUE 23-A SECTOR ADMIN - SJM - OGA - OFICINA DE ADMINISTRACION - 15-01-02	74 Oficina	64 Mobiliario	SILLA GIRATORIA DE METAL	746483901097	31/12/2012	REGULAR	ACTIVO
15453	SEDE PARQUE 23-A SECTOR ADMIN - SJM - OGA - OFICINA DE ADMINISTRACION - 15-01-02	74 Oficina	64 Mobiliario	SILLA GIRATORIA DE METAL	746483902727	28/06/2016	REGULAR	ACTIVO
15454	SEDE PARQUE 23-A SECTOR ADMIN - SJM - OGA - OFICINA DE ADMINISTRACION - 15-01-02	74 Oficina	64 Mobiliario	SILLON GIRATORIO DE METAL	746489330045	31/12/1992	MALO	ACTIVO
15455	SEDE PARQUE 23-A SECTOR ADMIN - SJM - OGA - OFICINA DE ADMINISTRACION - 15-01-02	74 Oficina	64 Mobiliario	SILLON GIRATORIO DE METAL	746489330161	31/07/1998	MALO	ACTIVO
15456	SEDE PARQUE 23-A SECTOR ADMIN - SJM - OGA - OFICINA DE ADMINISTRACION - 15-01-02	74 Oficina	64 Mobiliario	SILLON GIRATORIO DE METAL	746489330191	30/06/1999	MALO	ACTIVO
15457	SEDE PARQUE 23-A SECTOR ADMIN - SJM - OGA - OFICINA DE ADMINISTRACION - 15-01-02	74 Oficina	64 Mobiliario	SOFA DE MADERA	746490010077	01/12/2008	REGULAR	ACTIVO
15458	SEDE PARQUE 23-A SECTOR ADMIN - SJM - OGA - OFICINA DE ADMINISTRACION - 15-01-02	74 Oficina	22 Equipo	SURTIDOR DE AGUA ELECTRICO - DISPENSADOR ELECTRICO	742299890038	30/06/2008	REGULAR	ACTIVO
15459	SEDE PARQUE 23-A SECTOR ADMIN - SJM - OGA - OFICINA DE ADMINISTRACION - 15-01-02	74 Oficina	64 Mobiliario	TARJETERO DE MADERA	746496110003	01/12/2008	REGULAR	ACTIVO
15460	SEDE PARQUE 23-A SECTOR ADMIN - SJM - OGA - OFICINA DE ADMINISTRACION - 15-01-02	74 Oficina	64 Mobiliario	TARJETERO DE METAL	746496790006	01/12/2008	REGULAR	ACTIVO
15461	SEDE PARQUE 23-A SECTOR ADMIN - SJM - OGA - OFICINA DE ADMINISTRACION - 15-01-02	74 Oficina	08 Cómputo	TECLADO - KEYBOARD	740895001475	28/10/2010	REGULAR	ACTIVO
15462	SEDE PARQUE 23-A SECTOR ADMIN - SJM - OGA - OFICINA DE ADMINISTRACION - 15-01-02	74 Oficina	08 Cómputo	TECLADO - KEYBOARD	740895001554	28/10/2010	REGULAR	ACTIVO
15463	SEDE PARQUE 23-A SECTOR ADMIN - SJM - OGA - OFICINA DE ADMINISTRACION - 15-01-02	74 Oficina	08 Cómputo	TECLADO - KEYBOARD	740895001680	28/10/2010	REGULAR	ACTIVO
15464	SEDE PARQUE 23-A SECTOR ADMIN - SJM - OGA - OFICINA DE ADMINISTRACION - 15-01-02	74 Oficina	08 Cómputo	TECLADO - KEYBOARD	740895003252	13/07/2017	REGULAR	ACTIVO
15465	SEDE PARQUE 23-A SECTOR ADMIN - SJM - OGA - OFICINA DE ADMINISTRACION - 15-01-02	95 Telecomunicaciones	22 Equipo	TELEVISOR A COLORES	952285140014	05/07/1999	MALO	ACTIVO
15466	SEDE PARQUE 23-A SECTOR ADMIN - SJM - OGA - OFICINA DE ADMINISTRACION - 15-01-02	60 Instrumento De Medición	22 Equipo	TEODOLITO ELECTRONICO	602289320004	20/04/1998	MALO	ACTIVO
15467	SEDE PARQUE 23-A SECTOR ADMIN - SJM - OGA - OFICINA DE ADMINISTRACION - 15-01-02	74 Oficina	08 Cómputo	UNIDAD CENTRAL DE PROCESO - CPU	740899501042	31/12/2008	REGULAR	ACTIVO
15468	SEDE PARQUE 23-A SECTOR ADMIN - SJM - OGA - OFICINA DE ADMINISTRACION - 15-01-02	74 Oficina	08 Cómputo	UNIDAD CENTRAL DE PROCESO - CPU	740899501417	28/10/2010	REGULAR	ACTIVO
15469	SEDE PARQUE 23-A SECTOR ADMIN - SJM - OGA - OFICINA DE ADMINISTRACION - 15-01-02	74 Oficina	08 Cómputo	UNIDAD CENTRAL DE PROCESO - CPU	740899501473	28/10/2010	REGULAR	ACTIVO
15470	SEDE PARQUE 23-A SECTOR ADMIN - SJM - OGA - OFICINA DE ADMINISTRACION - 15-01-02	74 Oficina	08 Cómputo	UNIDAD CENTRAL DE PROCESO - CPU	740899502973	13/07/2017	REGULAR	ACTIVO
15471	SEDE PARQUE 23-A SECTOR ADMIN - SJM - OGA - OFICINA DE ADMINISTRACION - 15-01-02	11 Aire Acondicionado y Refrigeración	22 Equipo	VENTILADOR ELECTRICO PARA TECHO	112287620042	30/04/2011	REGULAR	ACTIVO
15472	SEDE PARQUE 23-A SECTOR ADMIN - SJM - OGA - OFICINA DE ADMINISTRACION - 15-01-02	11 Aire Acondicionado y Refrigeración	22 Equipo	VENTILADOR ELECTRICO PARA TECHO	112287620043	30/04/2011	REGULAR	ACTIVO
15473	SEDE PARQUE 23-A SECTOR ADMIN - SJM - OGA - OFICINA DE ADMINISTRACION - 15-01-02	11 Aire Acondicionado y Refrigeración	22 Equipo	VENTILADOR ELECTRICO PARA TECHO	112287620044	30/04/2011	REGULAR	ACTIVO
15474	SEDE PARQUE 23-A SECTOR ADMIN - SJM - OGA - OFICINA DE ADMINISTRACION - 15-01-02	11 Aire Acondicionado y Refrigeración	22 Equipo	VENTILADOR ELECTRICO PARA TECHO	112287620045	30/04/2011	REGULAR	ACTIVO
15475	SEDE PARQUE 23-A SECTOR ADMIN - SJM - OGA - OFICINA DE ADMINISTRACION - 15-01-02	11 Aire Acondicionado y Refrigeración	22 Equipo	VENTILADOR ELECTRICO PARA TECHO	112287620046	30/04/2011	REGULAR	ACTIVO
15476	SEDE PARQUE 23-A SECTOR ADMIN - SJM - OGA - OFICINA DE ADMINISTRACION - 15-01-02	11 Aire Acondicionado y Refrigeración	22 Equipo	VENTILADOR ELECTRICO PARA TECHO	112287620047	30/04/2011	REGULAR	ACTIVO
15477	SEDE PARQUE 23-A SECTOR ADMIN - SJM - OGA - OFICINA DE ADMINISTRACION - 15-01-02	11 Aire Acondicionado y Refrigeración	22 Equipo	VENTILADOR ELECTRICO PARA TECHO	112287620048	30/04/2011	REGULAR	ACTIVO
15478	SEDE PARQUE 23-A SECTOR ADMIN - SJM - OGA - OFICINA DE ADMINISTRACION - 15-01-02	11 Aire Acondicionado y Refrigeración	22 Equipo	VENTILADOR ELECTRICO PARA TECHO	112287620049	30/04/2011	REGULAR	ACTIVO
15479	SEDE PARQUE 23-A SECTOR ADMIN - SJM - OGA - OFICINA DE ADMINISTRACION - 15-01-02	11 Aire Acondicionado y Refrigeración	22 Equipo	VENTILADOR ELECTRICO TIPO COLUMNA O TORRE	112291580042	17/03/2005	REGULAR	ACTIVO
15480	SEDE PARQUE 23-A SECTOR ADMIN - SJM - OGA - OFICINA DE ADMINISTRACION - 15-01-02	67 Maquinaria Vehículos Y Otros	64 Mobiliario	YUNQUE	676499500001	01/12/2008	REGULAR	ACTIVO
15481	SEDE PARQUE 23-A SECTOR ADMIN - SJM - OGA - VESTUARIO PERSONAL DE CAMPO - 15-01-10	74 Oficina	64 Mobiliario	ARMARIO DE MADERA	746405920202	01/12/2008	REGULAR	ACTIVO
15482	SEDE PARQUE 23-A SECTOR ADMIN - SJM - OGA - VESTUARIO PERSONAL DE CAMPO - 15-01-10	74 Oficina	64 Mobiliario	ARMARIO DE METAL	746406600020	30/12/1992	MALO	ACTIVO
15483	SEDE PARQUE 23-A SECTOR ADMIN - SJM - OGA - VESTUARIO PERSONAL DE CAMPO - 15-01-10	74 Oficina	64 Mobiliario	ARMARIO DE METAL	746406600057	16/06/1999	MALO	ACTIVO
15484	SEDE PARQUE 23-A SECTOR ADMIN - SJM - OGA - VESTUARIO PERSONAL DE CAMPO - 15-01-10	74 Oficina	64 Mobiliario	ARMARIO DE METAL	746406600060	16/06/1999	MALO	ACTIVO
15485	SEDE PARQUE 23-A SECTOR ADMIN - SJM - OGA - VESTUARIO PERSONAL DE CAMPO - 15-01-10	74 Oficina	64 Mobiliario	ARMARIO DE METAL	746406600111	01/12/2008	REGULAR	ACTIVO
15486	SEDE PARQUE 23-A SECTOR ADMIN - SJM - OGA - VESTUARIO PERSONAL DE CAMPO - 15-01-10	74 Oficina	64 Mobiliario	BANCA DE MADERA	746411350001	31/12/1992	MALO	ACTIVO
15487	SEDE PARQUE 23-A SECTOR ADMIN - SJM - OGA - VESTUARIO PERSONAL DE CAMPO - 15-01-10	74 Oficina	64 Mobiliario	BANCA DE MADERA	746411350019	01/12/2008	REGULAR	ACTIVO
15488	SEDE PARQUE 23-A SECTOR ADMIN - SJM - OGA - VESTUARIO PERSONAL DE CAMPO - 15-01-10	67 Maquinaria Vehículos Y Otros	22 Equipo	BOMBA FUMIGADORA TIPO MOCHILA	672208530005	05/01/2006	REGULAR	ACTIVO
15489	SEDE PARQUE 23-A SECTOR ADMIN - SJM - OGA - VESTUARIO PERSONAL DE CAMPO - 15-01-10	67 Maquinaria Vehículos Y Otros	22 Equipo	BOMBA FUMIGADORA TIPO MOCHILA	672208530008	05/01/2006	REGULAR	ACTIVO
15490	SEDE PARQUE 23-A SECTOR ADMIN - SJM - OGA - VESTUARIO PERSONAL DE CAMPO - 15-01-10	53 Hospitalización	64 Mobiliario	BOTIQUIN DE METAL	536411920001	01/12/2008	REGULAR	ACTIVO
15491	SEDE PARQUE 23-A SECTOR ADMIN - SJM - OGA - VESTUARIO PERSONAL DE CAMPO - 15-01-10	39 Cultura Y Arte	64 Mobiliario	BUTACA PARA AUDITORIO	396426620006	08/11/2006	REGULAR	ACTIVO
15492	SEDE PARQUE 23-A SECTOR ADMIN - SJM - OGA - VESTUARIO PERSONAL DE CAMPO - 15-01-10	95 Telecomunicaciones	22 Equipo	CAMARA DE VIDEO DIGITAL	952214700020	31/05/2016	REGULAR	ACTIVO
15493	SEDE PARQUE 23-A SECTOR ADMIN - SJM - OGA - VESTUARIO PERSONAL DE CAMPO - 15-01-10	95 Telecomunicaciones	22 Equipo	CAMARA DE VIDEO DIGITAL	952214700024	31/05/2016	REGULAR	ACTIVO
15494	SEDE PARQUE 23-A SECTOR ADMIN - SJM - OGA - VESTUARIO PERSONAL DE CAMPO - 15-01-10	67 Maquinaria Vehículos Y Otros	64 Mobiliario	CARRETILLA EN GENERAL (MAYOR A 1/4 UIT)	676431760001	26/06/2002	REGULAR	ACTIVO
15495	SEDE PARQUE 23-A SECTOR ADMIN - SJM - OGA - VESTUARIO PERSONAL DE CAMPO - 15-01-10	67 Maquinaria Vehículos Y Otros	64 Mobiliario	CARRETILLA EN GENERAL (MAYOR A 1/4 UIT)	676431760002	26/06/2002	REGULAR	ACTIVO
15496	SEDE PARQUE 23-A SECTOR ADMIN - SJM - OGA - VESTUARIO PERSONAL DE CAMPO - 15-01-10	67 Maquinaria Vehículos Y Otros	64 Mobiliario	CARRETILLA EN GENERAL (MAYOR A 1/4 UIT)	676431760004	26/06/2002	REGULAR	ACTIVO
15497	SEDE PARQUE 23-A SECTOR ADMIN - SJM - OGA - VESTUARIO PERSONAL DE CAMPO - 15-01-10	67 Maquinaria Vehículos Y Otros	64 Mobiliario	CARRETILLA EN GENERAL (MAYOR A 1/4 UIT)	676431760005	26/06/2002	REGULAR	ACTIVO
15498	SEDE PARQUE 23-A SECTOR ADMIN - SJM - OGA - VESTUARIO PERSONAL DE CAMPO - 15-01-10	67 Maquinaria Vehículos Y Otros	64 Mobiliario	CARRETILLA EN GENERAL (MAYOR A 1/4 UIT)	676431760006	26/06/2002	REGULAR	ACTIVO

MVCS
Por: MENA CAMPOS Antonio FAU 20504743307 hard
Motivo: Doy V° B°
Fecha: 2022/03/18 09:39:43-0500

MVCS
Por: TRUJILLO ANDIA Alex Javier FAU 20504743307 hard
Motivo: Doy V° B°
Fecha: 2022/03/17 19:49:57-0500

SISTEMA ADMINISTRATIVO DE ABASTECIMIENTO
ANEXO 7.4
INVENTARIO PATRIMONIAL DE BIENES MUEBLES

1 Sector: 37 Vivienda, Construcción y Saneamiento.
2 Pliego: 037 Ministerio de Vivienda, Construcción y Saneamiento.
3 Unidad Ejecutora: 001 Ministerio de Vivienda, Construcción y Saneamiento- Adm. General.
4 Fecha Corte: 31/12/2021.

N°	Nombre del Local	Grupo [1]	Clase [2]	Denominación (Del SINABIP)	Código Patrimonial (Númerico)	Fechas de Adquisición	Estado [3]	Condición [4]
15499	SEDE PARQUE 23-A SECTOR ADMIN - SJM - OGA - VESTUARIO PERSONAL DE CAMPO - 15-01-10	67 Maquinaria Vehículos Y Otros	64 Mobiliario	CARRETILLA EN GENERAL (MAYOR A 1/4 UIT)	676431760008	26/06/2002	REGULAR	ACTIVO
15500	SEDE PARQUE 23-A SECTOR ADMIN - SJM - OGA - VESTUARIO PERSONAL DE CAMPO - 15-01-10	67 Maquinaria Vehículos Y Otros	64 Mobiliario	CARRETILLA EN GENERAL (MAYOR A 1/4 UIT)	676431760009	26/06/2002	REGULAR	ACTIVO
15501	SEDE PARQUE 23-A SECTOR ADMIN - SJM - OGA - VESTUARIO PERSONAL DE CAMPO - 15-01-10	67 Maquinaria Vehículos Y Otros	64 Mobiliario	CARRETILLA EN GENERAL (MAYOR A 1/4 UIT)	676431760010	26/06/2002	REGULAR	ACTIVO
15502	SEDE PARQUE 23-A SECTOR ADMIN - SJM - OGA - VESTUARIO PERSONAL DE CAMPO - 15-01-10	67 Maquinaria Vehículos Y Otros	64 Mobiliario	CARRETILLA EN GENERAL (MAYOR A 1/4 UIT)	676431760011	26/06/2002	REGULAR	ACTIVO
15503	SEDE PARQUE 23-A SECTOR ADMIN - SJM - OGA - VESTUARIO PERSONAL DE CAMPO - 15-01-10	67 Maquinaria Vehículos Y Otros	64 Mobiliario	CARRETILLA EN GENERAL (MAYOR A 1/4 UIT)	676431760012	26/06/2002	REGULAR	ACTIVO
15504	SEDE PARQUE 23-A SECTOR ADMIN - SJM - OGA - VESTUARIO PERSONAL DE CAMPO - 15-01-10	67 Maquinaria Vehículos Y Otros	64 Mobiliario	CARRETILLA EN GENERAL (MAYOR A 1/4 UIT)	676431760013	26/06/2002	REGULAR	ACTIVO
15505	SEDE PARQUE 23-A SECTOR ADMIN - SJM - OGA - VESTUARIO PERSONAL DE CAMPO - 15-01-10	67 Maquinaria Vehículos Y Otros	64 Mobiliario	CARRETILLA EN GENERAL (MAYOR A 1/4 UIT)	676431760014	26/06/2002	REGULAR	ACTIVO
15506	SEDE PARQUE 23-A SECTOR ADMIN - SJM - OGA - VESTUARIO PERSONAL DE CAMPO - 15-01-10	67 Maquinaria Vehículos Y Otros	64 Mobiliario	CARRETILLA EN GENERAL (MAYOR A 1/4 UIT)	676431760015	26/06/2002	REGULAR	ACTIVO
15507	SEDE PARQUE 23-A SECTOR ADMIN - SJM - OGA - VESTUARIO PERSONAL DE CAMPO - 15-01-10	67 Maquinaria Vehículos Y Otros	64 Mobiliario	CARRETILLA EN GENERAL (MAYOR A 1/4 UIT)	676431760016	26/06/2002	REGULAR	ACTIVO
15508	SEDE PARQUE 23-A SECTOR ADMIN - SJM - OGA - VESTUARIO PERSONAL DE CAMPO - 15-01-10	67 Maquinaria Vehículos Y Otros	64 Mobiliario	CARRETILLA EN GENERAL (MAYOR A 1/4 UIT)	676431760017	26/06/2002	REGULAR	ACTIVO
15509	SEDE PARQUE 23-A SECTOR ADMIN - SJM - OGA - VESTUARIO PERSONAL DE CAMPO - 15-01-10	67 Maquinaria Vehículos Y Otros	64 Mobiliario	CARRETILLA EN GENERAL (MAYOR A 1/4 UIT)	676431760018	26/06/2002	REGULAR	ACTIVO
15510	SEDE PARQUE 23-A SECTOR ADMIN - SJM - OGA - VESTUARIO PERSONAL DE CAMPO - 15-01-10	67 Maquinaria Vehículos Y Otros	64 Mobiliario	CARRETILLA EN GENERAL (MAYOR A 1/4 UIT)	676431760019	26/06/2002	REGULAR	ACTIVO
15511	SEDE PARQUE 23-A SECTOR ADMIN - SJM - OGA - VESTUARIO PERSONAL DE CAMPO - 15-01-10	67 Maquinaria Vehículos Y Otros	64 Mobiliario	CARRETILLA EN GENERAL (MAYOR A 1/4 UIT)	676431760020	26/06/2002	REGULAR	ACTIVO
15512	SEDE PARQUE 23-A SECTOR ADMIN - SJM - OGA - VESTUARIO PERSONAL DE CAMPO - 15-01-10	67 Maquinaria Vehículos Y Otros	64 Mobiliario	CARRETILLA EN GENERAL (MAYOR A 1/4 UIT)	676431760022	20/08/2003	REGULAR	ACTIVO
15513	SEDE PARQUE 23-A SECTOR ADMIN - SJM - OGA - VESTUARIO PERSONAL DE CAMPO - 15-01-10	67 Maquinaria Vehículos Y Otros	64 Mobiliario	CARRETILLA EN GENERAL (MAYOR A 1/4 UIT)	676431760023	20/08/2003	REGULAR	ACTIVO
15514	SEDE PARQUE 23-A SECTOR ADMIN - SJM - OGA - VESTUARIO PERSONAL DE CAMPO - 15-01-10	67 Maquinaria Vehículos Y Otros	64 Mobiliario	CARRETILLA EN GENERAL (MAYOR A 1/4 UIT)	676431760025	01/12/2008	REGULAR	ACTIVO
15515	SEDE PARQUE 23-A SECTOR ADMIN - SJM - OGA - VESTUARIO PERSONAL DE CAMPO - 15-01-10	67 Maquinaria Vehículos Y Otros	64 Mobiliario	CARRETILLA EN GENERAL (MAYOR A 1/4 UIT)	676431760026	01/12/2008	REGULAR	ACTIVO
15516	SEDE PARQUE 23-A SECTOR ADMIN - SJM - OGA - VESTUARIO PERSONAL DE CAMPO - 15-01-10	67 Maquinaria Vehículos Y Otros	64 Mobiliario	CARRETILLA EN GENERAL (MAYOR A 1/4 UIT)	676431760027	01/12/2008	REGULAR	ACTIVO
15517	SEDE PARQUE 23-A SECTOR ADMIN - SJM - OGA - VESTUARIO PERSONAL DE CAMPO - 15-01-10	67 Maquinaria Vehículos Y Otros	64 Mobiliario	CARRETILLA EN GENERAL (MAYOR A 1/4 UIT)	676431760028	01/12/2008	REGULAR	ACTIVO
15518	SEDE PARQUE 23-A SECTOR ADMIN - SJM - OGA - VESTUARIO PERSONAL DE CAMPO - 15-01-10	67 Maquinaria Vehículos Y Otros	64 Mobiliario	CARRETILLA EN GENERAL (MAYOR A 1/4 UIT)	676431760029	01/12/2008	REGULAR	ACTIVO
15519	SEDE PARQUE 23-A SECTOR ADMIN - SJM - OGA - VESTUARIO PERSONAL DE CAMPO - 15-01-10	67 Maquinaria Vehículos Y Otros	64 Mobiliario	CARRETILLA EN GENERAL (MAYOR A 1/4 UIT)	676431760030	01/12/2008	REGULAR	ACTIVO
15520	SEDE PARQUE 23-A SECTOR ADMIN - SJM - OGA - VESTUARIO PERSONAL DE CAMPO - 15-01-10	67 Maquinaria Vehículos Y Otros	64 Mobiliario	CARRETILLA EN GENERAL (MAYOR A 1/4 UIT)	676431760031	01/12/2008	REGULAR	ACTIVO
15521	SEDE PARQUE 23-A SECTOR ADMIN - SJM - OGA - VESTUARIO PERSONAL DE CAMPO - 15-01-10	67 Maquinaria Vehículos Y Otros	64 Mobiliario	CARRETILLA EN GENERAL (MAYOR A 1/4 UIT)	676431760032	01/12/2008	REGULAR	ACTIVO
15522	SEDE PARQUE 23-A SECTOR ADMIN - SJM - OGA - VESTUARIO PERSONAL DE CAMPO - 15-01-10	67 Maquinaria Vehículos Y Otros	64 Mobiliario	CARRETILLA EN GENERAL (MAYOR A 1/4 UIT)	676431760033	01/12/2008	REGULAR	ACTIVO
15523	SEDE PARQUE 23-A SECTOR ADMIN - SJM - OGA - VESTUARIO PERSONAL DE CAMPO - 15-01-10	67 Maquinaria Vehículos Y Otros	64 Mobiliario	CARRETILLA EN GENERAL (MAYOR A 1/4 UIT)	676431760035	01/12/2008	REGULAR	ACTIVO
15524	SEDE PARQUE 23-A SECTOR ADMIN - SJM - OGA - VESTUARIO PERSONAL DE CAMPO - 15-01-10	67 Maquinaria Vehículos Y Otros	64 Mobiliario	CARRETILLA EN GENERAL (MAYOR A 1/4 UIT)	676431760036	01/12/2008	REGULAR	ACTIVO
15525	SEDE PARQUE 23-A SECTOR ADMIN - SJM - OGA - VESTUARIO PERSONAL DE CAMPO - 15-01-10	67 Maquinaria Vehículos Y Otros	64 Mobiliario	CARRETILLA EN GENERAL (MAYOR A 1/4 UIT)	676431760037	01/12/2008	REGULAR	ACTIVO
15526	SEDE PARQUE 23-A SECTOR ADMIN - SJM - OGA - VESTUARIO PERSONAL DE CAMPO - 15-01-10	67 Maquinaria Vehículos Y Otros	64 Mobiliario	CARRETILLA EN GENERAL (MAYOR A 1/4 UIT)	676431760038	01/12/2008	REGULAR	ACTIVO
15527	SEDE PARQUE 23-A SECTOR ADMIN - SJM - OGA - VESTUARIO PERSONAL DE CAMPO - 15-01-10	67 Maquinaria Vehículos Y Otros	64 Mobiliario	CARRETILLA EN GENERAL (MAYOR A 1/4 UIT)	676431760039	01/12/2008	REGULAR	ACTIVO
15528	SEDE PARQUE 23-A SECTOR ADMIN - SJM - OGA - VESTUARIO PERSONAL DE CAMPO - 15-01-10	74 Oficina	64 Mobiliario	CASILLERO DE METAL - LOCKER	746428980004	16/05/2016	REGULAR	ACTIVO
15529	SEDE PARQUE 23-A SECTOR ADMIN - SJM - OGA - VESTUARIO PERSONAL DE CAMPO - 15-01-10	74 Oficina	64 Mobiliario	ESCALERA METALICA TIPO TIJERA	746436440007	10/09/2009	REGULAR	ACTIVO
15530	SEDE PARQUE 23-A SECTOR ADMIN - SJM - OGA - VESTUARIO PERSONAL DE CAMPO - 15-01-10	67 Maquinaria Vehículos Y Otros	22 Equipo	ESCALERA TELESCOPICA	672254010001	13/03/2018	BUENO	ACTIVO
15531	SEDE PARQUE 23-A SECTOR ADMIN - SJM - OGA - VESTUARIO PERSONAL DE CAMPO - 15-01-10	67 Maquinaria Vehículos Y Otros	22 Equipo	ESMERIL ELECTRICO	672254910001	18/08/1995	MALO	ACTIVO
15532	SEDE PARQUE 23-A SECTOR ADMIN - SJM - OGA - VESTUARIO PERSONAL DE CAMPO - 15-01-10	67 Maquinaria Vehículos Y Otros	22 Equipo	FRAGUA	672261150001	01/12/2008	REGULAR	ACTIVO
15533	SEDE PARQUE 23-A SECTOR ADMIN - SJM - OGA - VESTUARIO PERSONAL DE CAMPO - 15-01-10	04 Agricola y Pesquero	22 Equipo	FUMIGADORA EN GENERAL	042248100003	17/08/1995	MALO	ACTIVO
15534	SEDE PARQUE 23-A SECTOR ADMIN - SJM - OGA - VESTUARIO PERSONAL DE CAMPO - 15-01-10	74 Oficina	22 Equipo	MAQUINA DE ESCRIBIR MECANICA	742243310006	01/12/2008	REGULAR	ACTIVO
15535	SEDE PARQUE 23-A SECTOR ADMIN - SJM - OGA - VESTUARIO PERSONAL DE CAMPO - 15-01-10	67 Maquinaria Vehículos Y Otros	50 Máquina	MAQUINA DESBROZADORA	675029100007	31/05/2012	REGULAR	ACTIVO
15536	SEDE PARQUE 23-A SECTOR ADMIN - SJM - OGA - VESTUARIO PERSONAL DE CAMPO - 15-01-10	67 Maquinaria Vehículos Y Otros	22 Equipo	MOTOBOMBA	672275420017	04/01/2005	REGULAR	ACTIVO
15537	SEDE PARQUE 23-A SECTOR ADMIN - SJM - OGA - VESTUARIO PERSONAL DE CAMPO - 15-01-10	04 Agricola y Pesquero	22 Equipo	MOTOFUMIGADORA	042265230001	17/04/2000	REGULAR	ACTIVO
15538	SEDE PARQUE 23-A SECTOR ADMIN - SJM - OGA - VESTUARIO PERSONAL DE CAMPO - 15-01-10	04 Agricola y Pesquero	22 Equipo	MOTOFUMIGADORA	042265230002	01/12/2008	REGULAR	ACTIVO
15539	SEDE PARQUE 23-A SECTOR ADMIN - SJM - OGA - VESTUARIO PERSONAL DE CAMPO - 15-01-10	04 Agricola y Pesquero	22 Equipo	MOTOFUMIGADORA	042265230003	01/12/2008	REGULAR	ACTIVO
15540	SEDE PARQUE 23-A SECTOR ADMIN - SJM - OGA - VESTUARIO PERSONAL DE CAMPO - 15-01-10	04 Agricola y Pesquero	22 Equipo	MOTOGUADAÑA	042266180004	21/12/2018	BUENO	ACTIVO
15541	SEDE PARQUE 23-A SECTOR ADMIN - SJM - OGA - VESTUARIO PERSONAL DE CAMPO - 15-01-10	74 Oficina	64 Mobiliario	PIZARRA DE MADERA	746473730001	06/05/1999	MALO	ACTIVO
15542	SEDE PARQUE 23-A SECTOR ADMIN - SJM - OGA - VESTUARIO PERSONAL DE CAMPO - 15-01-10	11 Aire Acondicionado y Refrigeración	22 Equipo	REFRIGERADORA ELECTRICA DOMESTICA	112263860009	28/08/1997	MALO	ACTIVO
15543	SEDE PARQUE 23-A SECTOR ADMIN - SJM - OGA - VESTUARIO PERSONAL DE CAMPO - 15-01-10	74 Oficina	64 Mobiliario	SILLA FIJA DE METAL	746481870005	02/09/1983	MALO	ACTIVO
15544	SEDE PARQUE 23-A SECTOR ADMIN - SJM - OGA - VESTUARIO PERSONAL DE CAMPO - 15-01-10	74 Oficina	64 Mobiliario	SILLA FIJA DE METAL	746481870057	16/06/1998	MALO	ACTIVO
15545	SEDE PARQUE 23-A SECTOR ADMIN - SJM - OGA - VESTUARIO PERSONAL DE CAMPO - 15-01-10	74 Oficina	64 Mobiliario	SILLA FIJA DE METAL	746481870098	16/06/1999	MALO	ACTIVO
15546	SEDE PARQUE 23-A SECTOR ADMIN - SJM - OGA - VESTUARIO PERSONAL DE CAMPO - 15-01-10	74 Oficina	64 Mobiliario	SILLA FIJA DE METAL	746481870110	16/06/1999	MALO	ACTIVO
15547	SEDE PARQUE 23-A SECTOR ADMIN - SJM - OGA - VESTUARIO PERSONAL DE CAMPO - 15-01-10	74 Oficina	64 Mobiliario	SILLA FIJA DE METAL	746481870288	01/12/2008	REGULAR	ACTIVO
15548	SEDE PARQUE 23-A SECTOR ADMIN - SJM - OGA - VESTUARIO PERSONAL DE CAMPO - 15-01-10	74 Oficina	64 Mobiliario	SILLA GIRATORIA DE METAL	746483902460	21/03/2016	REGULAR	ACTIVO
15549	SEDE PARQUE 23-A SECTOR ADMIN - SJM - OGA - VESTUARIO PERSONAL DE CAMPO - 15-01-10	74 Oficina	64 Mobiliario	SILLON FIJO DE MADERA	746487290195	30/04/2002	REGULAR	ACTIVO
15550	SEDE PARQUE 23-A SECTOR ADMIN - SJM - OGA - VESTUARIO PERSONAL DE CAMPO - 15-01-10	67 Maquinaria Vehículos Y Otros	22 Equipo	TORNILLO DE BANCO	672298610002	01/12/2008	REGULAR	ACTIVO
15551	SEDE PARQUE 23-A SECTOR ADMIN - SJM - OGA - VESTUARIO PERSONAL DE CAMPO - 15-01-10	04 Agricola y Pesquero	22 Equipo	TRITURADORA FORESTAL	042299620001	31/07/2012	REGULAR	ACTIVO
15552	SEDE PARQUE 23-A SECTOR ADMIN - SJM - OGA - VIGILANCIA - 15-01-08	74 Oficina	64 Mobiliario	ARMARIO DE METAL	746406600117	01/12/2008	REGULAR	ACTIVO
15553	SEDE PARQUE 23-A SECTOR ADMIN - SJM - OGA - VIGILANCIA - 15-01-08	74 Oficina	64 Mobiliario	ARMARIO DE METAL	746406600118	01/12/2008	REGULAR	ACTIVO
15554	SEDE PARQUE 23-A SECTOR ADMIN - SJM - OGA - VIGILANCIA - 15-01-08	95 Telecomunicaciones	22 Equipo	CAMARA DE VIDEO DIGITAL	952214700016	31/05/2016	REGULAR	ACTIVO
15555	SEDE PARQUE 23-A SECTOR ADMIN - SJM - OGA - VIGILANCIA - 15-01-08	88 Seguridad Industrial	22 Equipo	EXTINTOR	882225250100	29/04/2003	REGULAR	ACTIVO
15556	SEDE PARQUE 23-A SECTOR ADMIN - SJM - OGA - VIGILANCIA - 15-01-08	88 Seguridad Industrial	22 Equipo	EXTINTOR	882225250066	05/01/2005	REGULAR	ACTIVO
15557	SEDE PARQUE 23-A SECTOR ADMIN - SJM - OGA - VIGILANCIA - 15-01-08	88 Seguridad Industrial	22 Equipo	EXTINTOR	882225250071	22/03/2005	REGULAR	ACTIVO
15558	SEDE PARQUE 23-A SECTOR ADMIN - SJM - OGA - VIGILANCIA - 15-01-08	88 Seguridad Industrial	22 Equipo	EXTINTOR	882225250124	01/12/2008	REGULAR	ACTIVO
15559	SEDE PARQUE 23-A SECTOR ADMIN - SJM - OGA - VIGILANCIA - 15-01-08	88 Seguridad Industrial	22 Equipo	EXTINTOR	882225250152	06/05/2011	REGULAR	ACTIVO
15560	SEDE PARQUE 23-A SECTOR ADMIN - SJM - OGA - VIGILANCIA - 15-01-08	88 Seguridad Industrial	22 Equipo	EXTINTOR	882225251103	04/04/2019	BUENO	ACTIVO
15561	SEDE PARQUE 23-A SECTOR ADMIN - SJM - OGA - VIGILANCIA - 15-01-08	88 Seguridad Industrial	22 Equipo	EXTINTOR	882225251109	04/04/2019	BUENO	ACTIVO
15562	SEDE PARQUE 23-A SECTOR ADMIN - SJM - OGA - VIGILANCIA - 15-01-08	88 Seguridad Industrial	22 Equipo	EXTINTOR	882225251129	04/04/2019	BUENO	ACTIVO
15563	SEDE PARQUE 23-A SECTOR ADMIN - SJM - OGA - VIGILANCIA - 15-01-08	88 Seguridad Industrial	22 Equipo	EXTINTOR	882225251133	04/04/2019	BUENO	ACTIVO
15564	SEDE PARQUE 23-A SECTOR ADMIN - SJM - OGA - VIGILANCIA - 15-01-08	88 Seguridad Industrial	22 Equipo	EXTINTOR	882225251136	04/04/2019	BUENO	ACTIVO
15565	SEDE PARQUE 23-A SECTOR ADMIN - SJM - OGA - VIGILANCIA - 15-01-08	88 Seguridad Industrial	22 Equipo	EXTINTOR	882225251149	04/04/2019	BUENO	ACTIVO
15566	SEDE PARQUE 23-A SECTOR ADMIN - SJM - OGA - VIGILANCIA - 15-01-08	88 Seguridad Industrial	22 Equipo	EXTINTOR	882225251154	04/04/2019	BUENO	ACTIVO
15567	SEDE PARQUE 23-A SECTOR ADMIN - SJM - OGA - VIGILANCIA - 15-01-08	88 Seguridad Industrial	22 Equipo	EXTINTOR	882225251159	04/04/2019	BUENO	ACTIVO
15568	SEDE PARQUE 23-A SECTOR ADMIN - SJM - OGA - VIGILANCIA - 15-01-08	88 Seguridad Industrial	22 Equipo	EXTINTOR	882225251204	04/04/2019	BUENO	ACTIVO
15569	SEDE PARQUE 23-A SECTOR ADMIN - SJM - OGA - VIGILANCIA - 15-01-08	88 Seguridad Industrial	22 Equipo	EXTINTOR	882225251213	04/04/2019	BUENO	ACTIVO
15570	SEDE PARQUE 23-A SECTOR ADMIN - SJM - OGA - VIGILANCIA - 15-01-08	88 Seguridad Industrial	22 Equipo	EXTINTOR	882225251219	04/04/2019	BUENO	ACTIVO
15571	SEDE PARQUE 23-A SECTOR ADMIN - SJM - OGA - VIGILANCIA - 15-01-08	88 Seguridad Industrial	22 Equipo	EXTINTOR	882225251223	04/04/2019	BUENO	ACTIVO
15572	SEDE PARQUE 23-A SECTOR ADMIN - SJM - OGA - VIGILANCIA - 15-01-08	88 Seguridad Industrial	22 Equipo	EXTINTOR	882225251227	04/04/2019	BUENO	ACTIVO
15573	SEDE PARQUE 23-A SECTOR ADMIN - SJM - OGA - VIGILANCIA - 15-01-08	74 Oficina	64 Mobiliario	SILLA FIJA DE OTRO MATERIAL	746482550034	06/02/2003	REGULAR	ACTIVO
15574	SEDE VITRINA INMOBILIARIA - DGPPVU - AUDITORIO - 52-02-05	74 Oficina	64 Mobiliario	MODULO DE MADERA PARA MICROCOMPUTADORA	746460850144	28/10/1998	MALO	ACTIVO
15575	SEDE VITRINA INMOBILIARIA - DGPPVU - AUDITORIO - 52-02-05	74 Oficina	64 Mobiliario	MODULO DE MADERA PARA MICROCOMPUTADORA	746460850262	01/01/1999	MALO	ACTIVO
15576	SEDE VITRINA INMOBILIARIA - DGPPVU - AUDITORIO - 52-02-05	74 Oficina	64 Mobiliario	MODULO DE MADERA PARA MICROCOMPUTADORA	746460850312	01/12/2008	REGULAR	ACTIVO
15577	SEDE VITRINA INMOBILIARIA - DGPPVU - AUDITORIO - 52-02-05	67 Maquinaria Vehículos Y Otros	64 Mobiliario	RACK PARA RADIO, TV, LUCES Y TELECINE	676457820004	12/06/2012	REGULAR	ACTIVO
15578	SEDE VITRINA INMOBILIARIA - DGPPVU - AUDITORIO - 52-02-05	74 Oficina	64 Mobiliario	SILLA FIJA DE OTRO MATERIAL	746482550020	06/02/2003	REGULAR	ACTIVO
15579	SEDE VITRINA INMOBILIARIA - DGPPVU - AUDITORIO - 52-02-05	74 Oficina	64 Mobiliario	SILLA FIJA DE OTRO MATERIAL	746482550021	06/02/2003	REGULAR	ACTIVO
15580	SEDE VITRINA INMOBILIARIA - DGPPVU - AUDITORIO - 52-02-05	74 Oficina	64 Mobiliario	SILLA FIJA DE OTRO MATERIAL	746482550029	06/02/2003	REGULAR	ACTIVO

MVCS
Por: MENA CAMPOS Antonio FAU 20504743307 hard
Motivo: Doy V° B°
Fecha: 2022/03/18 09:39:43-0500

MVCS
Por: TRUJILLO ANDIA Alex Javier FAU 20504743307 hard
Motivo: Doy V° B°
Fecha: 2022/03/17 19:49:57-0500

SISTEMA ADMINISTRATIVO DE ABASTECIMIENTO
ANEXO 7.4
INVENTARIO PATRIMONIAL DE BIENES MUEBLES

1 Sector: 37 Vivienda, Construcción y Saneamiento.
2 Pliego: 037 Ministerio de Vivienda, Construcción y Saneamiento.
3 Unidad Ejecutora: 001 Ministerio de Vivienda, Construcción y Saneamiento- Adm. General.
4 Fecha Corte: 31/12/2021.

N°	Nombre del Local	Grupo [1]	Clase [2]	Denominación (Del SINABIP)	Código Patrimonial (Númerico)	Fechas de Adquisición	Estado [3]	Condición [4]
15581	SEDE VITRINA INMOBILIARIA - DGPPVU - AUDITORIO - 52-02-05	74 Oficina	64 Mobiliario	SILLA FIJA DE OTRO MATERIAL	746482550030	06/02/2003	REGULAR	ACTIVO
15582	SEDE VITRINA INMOBILIARIA - DGPPVU - AUDITORIO - 52-02-05	74 Oficina	64 Mobiliario	SILLA FIJA DE OTRO MATERIAL	746482550037	06/02/2003	REGULAR	ACTIVO
15583	SEDE VITRINA INMOBILIARIA - DGPPVU - AUDITORIO - 52-02-05	74 Oficina	64 Mobiliario	SILLA FIJA DE OTRO MATERIAL	746482550040	06/02/2003	REGULAR	ACTIVO
15584	SEDE VITRINA INMOBILIARIA - DGPPVU - AUDITORIO - 52-02-05	74 Oficina	64 Mobiliario	SILLA FIJA DE OTRO MATERIAL	746482550050	06/02/2003	REGULAR	ACTIVO
15585	SEDE VITRINA INMOBILIARIA - DGPPVU - AUDITORIO - 52-02-05	74 Oficina	64 Mobiliario	SILLA FIJA DE OTRO MATERIAL	746482550054	06/02/2003	REGULAR	ACTIVO
15586	SEDE VITRINA INMOBILIARIA - DGPPVU - AUDITORIO - 52-02-05	74 Oficina	64 Mobiliario	SILLA FIJA DE OTRO MATERIAL	746482550055	06/02/2003	REGULAR	ACTIVO
15587	SEDE VITRINA INMOBILIARIA - DGPPVU - AUDITORIO - 52-02-05	74 Oficina	64 Mobiliario	SILLA FIJA DE OTRO MATERIAL	746482550066	06/02/2003	REGULAR	ACTIVO
15588	SEDE VITRINA INMOBILIARIA - DGPPVU - AUDITORIO - 52-02-05	74 Oficina	64 Mobiliario	SILLA FIJA DE OTRO MATERIAL	746482550074	06/02/2003	REGULAR	ACTIVO
15589	SEDE VITRINA INMOBILIARIA - DGPPVU - AUDITORIO - 52-02-05	74 Oficina	64 Mobiliario	SILLA FIJA DE OTRO MATERIAL	746482550075	06/02/2003	REGULAR	ACTIVO
15590	SEDE VITRINA INMOBILIARIA - DGPPVU - AUDITORIO - 52-02-05	74 Oficina	64 Mobiliario	SILLA FIJA DE OTRO MATERIAL	746482550083	06/02/2003	REGULAR	ACTIVO
15591	SEDE VITRINA INMOBILIARIA - DGPPVU - AUDITORIO - 52-02-05	74 Oficina	64 Mobiliario	SILLA FIJA DE OTRO MATERIAL	746482550086	06/02/2003	REGULAR	ACTIVO
15592	SEDE VITRINA INMOBILIARIA - DGPPVU - AUDITORIO - 52-02-05	74 Oficina	64 Mobiliario	SILLA FIJA DE OTRO MATERIAL	746482550087	06/02/2003	REGULAR	ACTIVO
15593	SEDE VITRINA INMOBILIARIA - DGPPVU - AUDITORIO - 52-02-05	74 Oficina	64 Mobiliario	SILLA FIJA DE OTRO MATERIAL	746482550091	06/02/2003	REGULAR	ACTIVO
15594	SEDE VITRINA INMOBILIARIA - DGPPVU - AUDITORIO - 52-02-05	74 Oficina	64 Mobiliario	SILLA FIJA DE OTRO MATERIAL	746482550098	06/02/2003	REGULAR	ACTIVO
15595	SEDE VITRINA INMOBILIARIA - DGPPVU - AUDITORIO - 52-02-05	74 Oficina	64 Mobiliario	SILLA FIJA DE OTRO MATERIAL	746482550101	06/02/2003	REGULAR	ACTIVO
15596	SEDE VITRINA INMOBILIARIA - DGPPVU - AUDITORIO - 52-02-05	74 Oficina	64 Mobiliario	SILLA FIJA DE OTRO MATERIAL	746482550106	06/02/2003	REGULAR	ACTIVO
15597	SEDE VITRINA INMOBILIARIA - DGPPVU - AUDITORIO - 52-02-05	74 Oficina	64 Mobiliario	SILLA FIJA DE OTRO MATERIAL	746482550113	06/02/2003	REGULAR	ACTIVO
15598	SEDE VITRINA INMOBILIARIA - DGPPVU - AUDITORIO - 52-02-05	74 Oficina	64 Mobiliario	SILLA FIJA DE OTRO MATERIAL	746482550123	16/07/2003	REGULAR	ACTIVO
15599	SEDE VITRINA INMOBILIARIA - DGPPVU - AUDITORIO - 52-02-05	74 Oficina	64 Mobiliario	SILLA FIJA DE OTRO MATERIAL	746482550124	16/07/2003	REGULAR	ACTIVO
15600	SEDE VITRINA INMOBILIARIA - DGPPVU - AUDITORIO - 52-02-05	74 Oficina	64 Mobiliario	SILLA FIJA DE OTRO MATERIAL	746482550127	16/07/2003	REGULAR	ACTIVO
15601	SEDE VITRINA INMOBILIARIA - DGPPVU - AUDITORIO - 52-02-05	74 Oficina	64 Mobiliario	SILLA FIJA DE OTRO MATERIAL	746482550128	16/07/2003	REGULAR	ACTIVO
15602	SEDE VITRINA INMOBILIARIA - DGPPVU - AUDITORIO - 52-02-05	74 Oficina	64 Mobiliario	SILLA FIJA DE OTRO MATERIAL	746482550133	16/07/2003	REGULAR	ACTIVO
15603	SEDE VITRINA INMOBILIARIA - DGPPVU - AUDITORIO - 52-02-05	74 Oficina	64 Mobiliario	SILLA FIJA DE OTRO MATERIAL	746482550139	16/07/2003	REGULAR	ACTIVO
15604	SEDE VITRINA INMOBILIARIA - DGPPVU - AUDITORIO - 52-02-05	74 Oficina	64 Mobiliario	SILLA FIJA DE OTRO MATERIAL	746482550142	16/07/2003	REGULAR	ACTIVO
15605	SEDE VITRINA INMOBILIARIA - DGPPVU - AUDITORIO - 52-02-05	74 Oficina	64 Mobiliario	SILLA FIJA DE OTRO MATERIAL	746482550168	16/07/2003	REGULAR	ACTIVO
15606	SEDE VITRINA INMOBILIARIA - DGPPVU - AUDITORIO - 52-02-05	74 Oficina	64 Mobiliario	SILLA FIJA DE OTRO MATERIAL	746482550180	16/07/2003	REGULAR	ACTIVO
15607	SEDE VITRINA INMOBILIARIA - DGPPVU - AUDITORIO - 52-02-05	74 Oficina	64 Mobiliario	SILLA FIJA DE OTRO MATERIAL	746482550291	24/07/2004	REGULAR	ACTIVO
15608	SEDE VITRINA INMOBILIARIA - DGPPVU - AUDITORIO - 52-02-05	74 Oficina	64 Mobiliario	SILLA FIJA DE OTRO MATERIAL	746482550345	01/12/2008	REGULAR	ACTIVO
15609	SEDE VITRINA INMOBILIARIA - DGPPVU - AUDITORIO - 52-02-05	74 Oficina	64 Mobiliario	SILLA FIJA DE OTRO MATERIAL	746482550346	01/12/2008	REGULAR	ACTIVO
15610	SEDE VITRINA INMOBILIARIA - DGPPVU - AUDITORIO - 52-02-05	74 Oficina	64 Mobiliario	SILLA FIJA DE OTRO MATERIAL	746482550350	01/12/2008	REGULAR	ACTIVO
15611	SEDE VITRINA INMOBILIARIA - DGPPVU - AUDITORIO - 52-02-05	74 Oficina	64 Mobiliario	SILLA FIJA DE OTRO MATERIAL	746482550353	01/12/2008	REGULAR	ACTIVO
15612	SEDE VITRINA INMOBILIARIA - DGPPVU - AUDITORIO - 52-02-05	74 Oficina	64 Mobiliario	SILLA FIJA DE OTRO MATERIAL	746482550354	01/12/2008	REGULAR	ACTIVO
15613	SEDE VITRINA INMOBILIARIA - DGPPVU - AUDITORIO - 52-02-05	74 Oficina	64 Mobiliario	SILLA FIJA DE OTRO MATERIAL	746482550378	01/12/2008	REGULAR	ACTIVO
15614	SEDE VITRINA INMOBILIARIA - DGPPVU - AUDITORIO - 52-02-05	95 Telecomunicaciones	22 Equipo	TELEVISOR LED	952285860034	15/06/2015	REGULAR	ACTIVO
15615	SEDE VITRINA INMOBILIARIA - DGPPVU - AUDITORIO - 52-02-05	11 Aire Acondicionado y Refrigeración	22 Equipo	VENTILADOR ELECTRICO PARA MESA O DE PIE	112279700376	07/04/2016	REGULAR	ACTIVO
15616	SEDE VITRINA INMOBILIARIA - DGPPVU - ATENCION AL PUBLICO (CONDE DE SUPERUNDA) - D203	74 Oficina	08 Cómputo	MONITOR PLANO	740881871122	27/12/2013	REGULAR	ACTIVO
15617	SEDE VITRINA INMOBILIARIA - DGPPVU - ATENCION AL PUBLICO (CONDE DE SUPERUNDA) - D203	74 Oficina	08 Cómputo	TECLADO - KEYBOARD	740895002372	27/12/2013	REGULAR	ACTIVO
15618	SEDE VITRINA INMOBILIARIA - DGPPVU - ATENCION AL PUBLICO (CONDE DE SUPERUNDA) - D203	74 Oficina	08 Cómputo	UNIDAD CENTRAL DE PROCESO - CPU	740899502092	27/12/2013	REGULAR	ACTIVO
15619	SEDE VITRINA INMOBILIARIA - DGPPVU - COMEDOR - 52-02-08	46 Electricidad Y Electrónica	22 Equipo	ACUMULADOR DE ENERGIA - EQUIPO DE UPS	462200500164	17/12/2012	REGULAR	ACTIVO
15620	SEDE VITRINA INMOBILIARIA - DGPPVU - COMEDOR - 52-02-08	46 Electricidad Y Electrónica	22 Equipo	ACUMULADOR DE ENERGIA - EQUIPO DE UPS	462200500173	17/12/2012	REGULAR	ACTIVO
15621	SEDE VITRINA INMOBILIARIA - DGPPVU - COMEDOR - 52-02-08	95 Telecomunicaciones	22 Equipo	PATCH PANEL - PANEL DE CONMUTACION	952261150005	12/07/2002	REGULAR	ACTIVO
15622	SEDE VITRINA INMOBILIARIA - DGPPVU - COMEDOR - 52-02-08	74 Oficina	64 Mobiliario	SILLA FIJA DE OTRO MATERIAL	746482550012	01/08/2002	REGULAR	ACTIVO
15623	SEDE VITRINA INMOBILIARIA - DGPPVU - COMEDOR - 52-02-08	74 Oficina	64 Mobiliario	SILLA FIJA DE OTRO MATERIAL	746482550014	01/08/2002	REGULAR	ACTIVO
15624	SEDE VITRINA INMOBILIARIA - DGPPVU - COMEDOR - 52-02-08	74 Oficina	64 Mobiliario	SILLA FIJA DE OTRO MATERIAL	746482550019	06/02/2003	REGULAR	ACTIVO
15625	SEDE VITRINA INMOBILIARIA - DGPPVU - COMEDOR - 52-02-08	74 Oficina	64 Mobiliario	SILLA FIJA DE OTRO MATERIAL	746482550022	06/02/2003	REGULAR	ACTIVO
15626	SEDE VITRINA INMOBILIARIA - DGPPVU - COMEDOR - 52-02-08	74 Oficina	64 Mobiliario	SILLA FIJA DE OTRO MATERIAL	746482550025	06/02/2003	REGULAR	ACTIVO
15627	SEDE VITRINA INMOBILIARIA - DGPPVU - COMEDOR - 52-02-08	74 Oficina	64 Mobiliario	SILLA FIJA DE OTRO MATERIAL	746482550026	06/02/2003	REGULAR	ACTIVO
15628	SEDE VITRINA INMOBILIARIA - DGPPVU - COMEDOR - 52-02-08	74 Oficina	64 Mobiliario	SILLA FIJA DE OTRO MATERIAL	746482550027	06/02/2003	REGULAR	ACTIVO
15629	SEDE VITRINA INMOBILIARIA - DGPPVU - COMEDOR - 52-02-08	74 Oficina	64 Mobiliario	SILLA FIJA DE OTRO MATERIAL	746482550031	06/02/2003	REGULAR	ACTIVO
15630	SEDE VITRINA INMOBILIARIA - DGPPVU - COMEDOR - 52-02-08	74 Oficina	64 Mobiliario	SILLA FIJA DE OTRO MATERIAL	746482550033	06/02/2003	REGULAR	ACTIVO
15631	SEDE VITRINA INMOBILIARIA - DGPPVU - COMEDOR - 52-02-08	74 Oficina	64 Mobiliario	SILLA FIJA DE OTRO MATERIAL	746482550035	06/02/2003	REGULAR	ACTIVO
15632	SEDE VITRINA INMOBILIARIA - DGPPVU - COMEDOR - 52-02-08	74 Oficina	64 Mobiliario	SILLA FIJA DE OTRO MATERIAL	746482550038	06/02/2003	REGULAR	ACTIVO
15633	SEDE VITRINA INMOBILIARIA - DGPPVU - COMEDOR - 52-02-08	74 Oficina	64 Mobiliario	SILLA FIJA DE OTRO MATERIAL	746482550039	06/02/2003	REGULAR	ACTIVO
15634	SEDE VITRINA INMOBILIARIA - DGPPVU - COMEDOR - 52-02-08	74 Oficina	64 Mobiliario	SILLA FIJA DE OTRO MATERIAL	746482550041	06/02/2003	REGULAR	ACTIVO
15635	SEDE VITRINA INMOBILIARIA - DGPPVU - COMEDOR - 52-02-08	74 Oficina	64 Mobiliario	SILLA FIJA DE OTRO MATERIAL	746482550042	06/02/2003	REGULAR	ACTIVO
15636	SEDE VITRINA INMOBILIARIA - DGPPVU - COMEDOR - 52-02-08	74 Oficina	64 Mobiliario	SILLA FIJA DE OTRO MATERIAL	746482550044	06/02/2003	REGULAR	ACTIVO
15637	SEDE VITRINA INMOBILIARIA - DGPPVU - COMEDOR - 52-02-08	74 Oficina	64 Mobiliario	SILLA FIJA DE OTRO MATERIAL	746482550045	06/02/2003	REGULAR	ACTIVO
15638	SEDE VITRINA INMOBILIARIA - DGPPVU - COMEDOR - 52-02-08	74 Oficina	64 Mobiliario	SILLA FIJA DE OTRO MATERIAL	746482550047	06/02/2003	REGULAR	ACTIVO
15639	SEDE VITRINA INMOBILIARIA - DGPPVU - COMEDOR - 52-02-08	74 Oficina	64 Mobiliario	SILLA FIJA DE OTRO MATERIAL	746482550048	06/02/2003	REGULAR	ACTIVO
15640	SEDE VITRINA INMOBILIARIA - DGPPVU - COMEDOR - 52-02-08	74 Oficina	64 Mobiliario	SILLA FIJA DE OTRO MATERIAL	746482550049	06/02/2003	REGULAR	ACTIVO
15641	SEDE VITRINA INMOBILIARIA - DGPPVU - COMEDOR - 52-02-08	74 Oficina	64 Mobiliario	SILLA FIJA DE OTRO MATERIAL	746482550051	06/02/2003	REGULAR	ACTIVO
15642	SEDE VITRINA INMOBILIARIA - DGPPVU - COMEDOR - 52-02-08	74 Oficina	64 Mobiliario	SILLA FIJA DE OTRO MATERIAL	746482550052	06/02/2003	REGULAR	ACTIVO
15643	SEDE VITRINA INMOBILIARIA - DGPPVU - COMEDOR - 52-02-08	74 Oficina	64 Mobiliario	SILLA FIJA DE OTRO MATERIAL	746482550053	06/02/2003	REGULAR	ACTIVO
15644	SEDE VITRINA INMOBILIARIA - DGPPVU - COMEDOR - 52-02-08	74 Oficina	64 Mobiliario	SILLA FIJA DE OTRO MATERIAL	746482550056	06/02/2003	REGULAR	ACTIVO
15645	SEDE VITRINA INMOBILIARIA - DGPPVU - COMEDOR - 52-02-08	74 Oficina	64 Mobiliario	SILLA FIJA DE OTRO MATERIAL	746482550057	06/02/2003	REGULAR	ACTIVO
15646	SEDE VITRINA INMOBILIARIA - DGPPVU - COMEDOR - 52-02-08	74 Oficina	64 Mobiliario	SILLA FIJA DE OTRO MATERIAL	746482550058	06/02/2003	REGULAR	ACTIVO
15647	SEDE VITRINA INMOBILIARIA - DGPPVU - COMEDOR - 52-02-08	74 Oficina	64 Mobiliario	SILLA FIJA DE OTRO MATERIAL	746482550059	06/02/2003	REGULAR	ACTIVO
15648	SEDE VITRINA INMOBILIARIA - DGPPVU - COMEDOR - 52-02-08	74 Oficina	64 Mobiliario	SILLA FIJA DE OTRO MATERIAL	746482550060	06/02/2003	REGULAR	ACTIVO
15649	SEDE VITRINA INMOBILIARIA - DGPPVU - COMEDOR - 52-02-08	74 Oficina	64 Mobiliario	SILLA FIJA DE OTRO MATERIAL	746482550061	06/02/2003	REGULAR	ACTIVO
15650	SEDE VITRINA INMOBILIARIA - DGPPVU - COMEDOR - 52-02-08	74 Oficina	64 Mobiliario	SILLA FIJA DE OTRO MATERIAL	746482550062	06/02/2003	REGULAR	ACTIVO
15651	SEDE VITRINA INMOBILIARIA - DGPPVU - COMEDOR - 52-02-08	74 Oficina	64 Mobiliario	SILLA FIJA DE OTRO MATERIAL	746482550063	06/02/2003	REGULAR	ACTIVO
15652	SEDE VITRINA INMOBILIARIA - DGPPVU - COMEDOR - 52-02-08	74 Oficina	64 Mobiliario	SILLA FIJA DE OTRO MATERIAL	746482550065	06/02/2003	REGULAR	ACTIVO
15653	SEDE VITRINA INMOBILIARIA - DGPPVU - COMEDOR - 52-02-08	74 Oficina	64 Mobiliario	SILLA FIJA DE OTRO MATERIAL	746482550067	06/02/2003	REGULAR	ACTIVO
15654	SEDE VITRINA INMOBILIARIA - DGPPVU - COMEDOR - 52-02-08	74 Oficina	64 Mobiliario	SILLA FIJA DE OTRO MATERIAL	746482550068	06/02/2003	REGULAR	ACTIVO
15655	SEDE VITRINA INMOBILIARIA - DGPPVU - COMEDOR - 52-02-08	74 Oficina	64 Mobiliario	SILLA FIJA DE OTRO MATERIAL	746482550069	06/02/2003	REGULAR	ACTIVO
15656	SEDE VITRINA INMOBILIARIA - DGPPVU - COMEDOR - 52-02-08	74 Oficina	64 Mobiliario	SILLA FIJA DE OTRO MATERIAL	746482550070	06/02/2003	REGULAR	ACTIVO
15657	SEDE VITRINA INMOBILIARIA - DGPPVU - COMEDOR - 52-02-08	74 Oficina	64 Mobiliario	SILLA FIJA DE OTRO MATERIAL	746482550072	06/02/2003	REGULAR	ACTIVO
15658	SEDE VITRINA INMOBILIARIA - DGPPVU - COMEDOR - 52-02-08	74 Oficina	64 Mobiliario	SILLA FIJA DE OTRO MATERIAL	746482550076	06/02/2003	REGULAR	ACTIVO
15659	SEDE VITRINA INMOBILIARIA - DGPPVU - COMEDOR - 52-02-08	74 Oficina	64 Mobiliario	SILLA FIJA DE OTRO MATERIAL	746482550079	06/02/2003	REGULAR	ACTIVO
15660	SEDE VITRINA INMOBILIARIA - DGPPVU - COMEDOR - 52-02-08	74 Oficina	64 Mobiliario	SILLA FIJA DE OTRO MATERIAL	746482550080	06/02/2003	REGULAR	ACTIVO
15661	SEDE VITRINA INMOBILIARIA - DGPPVU - COMEDOR - 52-02-08	74 Oficina	64 Mobiliario	SILLA FIJA DE OTRO MATERIAL	746482550081	06/02/2003	REGULAR	ACTIVO
15662	SEDE VITRINA INMOBILIARIA - DGPPVU - COMEDOR - 52-02-08	74 Oficina	64 Mobiliario	SILLA FIJA DE OTRO MATERIAL	746482550082	06/02/2003	REGULAR	ACTIVO

MVCS
Por: MENA CAMPOS Antonio FAU 20504743307 hard
Motivo: Doy V° B°
Fecha: 2022/03/18 09:39:43-0500

MVCS
Por: TRUJILLO ANDIA Alex Javier FAU 20504743307 hard
Motivo: Doy V° B°
Fecha: 2022/03/17 19:49:57-0500

SISTEMA ADMINISTRATIVO DE ABASTECIMIENTO
ANEXO 7.4
INVENTARIO PATRIMONIAL DE BIENES MUEBLES

1 Sector: 37 Vivienda, Construcción y Saneamiento.
2 Pliego: 037 Ministerio de Vivienda, Construcción y Saneamiento.
3 Unidad Ejecutora: 001 Ministerio de Vivienda, Construcción y Saneamiento- Adm. General.
4 Fecha Corte: 31/12/2021.

N°	Nombre del Local	Grupo [1]	Clase [2]	Denominación (Del SINABIP)	Código Patrimonial (Númerico)	Fechas de Adquisición	Estado [3]	Condición [4]
15663	SEDE VITRINA INMOBILIARIA - DGPPVU - COMEDOR - 52-02-08	74 Oficina	64 Mobiliario	SILLA FIJA DE OTRO MATERIAL	746482550084	06/02/2003	REGULAR	ACTIVO
15664	SEDE VITRINA INMOBILIARIA - DGPPVU - COMEDOR - 52-02-08	74 Oficina	64 Mobiliario	SILLA FIJA DE OTRO MATERIAL	746482550092	06/02/2003	REGULAR	ACTIVO
15665	SEDE VITRINA INMOBILIARIA - DGPPVU - COMEDOR - 52-02-08	74 Oficina	64 Mobiliario	SILLA FIJA DE OTRO MATERIAL	746482550093	06/02/2003	REGULAR	ACTIVO
15666	SEDE VITRINA INMOBILIARIA - DGPPVU - COMEDOR - 52-02-08	74 Oficina	64 Mobiliario	SILLA FIJA DE OTRO MATERIAL	746482550094	06/02/2003	REGULAR	ACTIVO
15667	SEDE VITRINA INMOBILIARIA - DGPPVU - COMEDOR - 52-02-08	74 Oficina	64 Mobiliario	SILLA FIJA DE OTRO MATERIAL	746482550095	06/02/2003	REGULAR	ACTIVO
15668	SEDE VITRINA INMOBILIARIA - DGPPVU - COMEDOR - 52-02-08	74 Oficina	64 Mobiliario	SILLA FIJA DE OTRO MATERIAL	746482550096	06/02/2003	REGULAR	ACTIVO
15669	SEDE VITRINA INMOBILIARIA - DGPPVU - COMEDOR - 52-02-08	74 Oficina	64 Mobiliario	SILLA FIJA DE OTRO MATERIAL	746482550097	06/02/2003	REGULAR	ACTIVO
15670	SEDE VITRINA INMOBILIARIA - DGPPVU - COMEDOR - 52-02-08	74 Oficina	64 Mobiliario	SILLA FIJA DE OTRO MATERIAL	746482550099	06/02/2003	REGULAR	ACTIVO
15671	SEDE VITRINA INMOBILIARIA - DGPPVU - COMEDOR - 52-02-08	74 Oficina	64 Mobiliario	SILLA FIJA DE OTRO MATERIAL	746482550102	06/02/2003	REGULAR	ACTIVO
15672	SEDE VITRINA INMOBILIARIA - DGPPVU - COMEDOR - 52-02-08	74 Oficina	64 Mobiliario	SILLA FIJA DE OTRO MATERIAL	746482550103	06/02/2003	REGULAR	ACTIVO
15673	SEDE VITRINA INMOBILIARIA - DGPPVU - COMEDOR - 52-02-08	74 Oficina	64 Mobiliario	SILLA FIJA DE OTRO MATERIAL	746482550105	06/02/2003	REGULAR	ACTIVO
15674	SEDE VITRINA INMOBILIARIA - DGPPVU - COMEDOR - 52-02-08	74 Oficina	64 Mobiliario	SILLA FIJA DE OTRO MATERIAL	746482550109	06/02/2003	REGULAR	ACTIVO
15675	SEDE VITRINA INMOBILIARIA - DGPPVU - COMEDOR - 52-02-08	74 Oficina	64 Mobiliario	SILLA FIJA DE OTRO MATERIAL	746482550110	06/02/2003	REGULAR	ACTIVO
15676	SEDE VITRINA INMOBILIARIA - DGPPVU - COMEDOR - 52-02-08	74 Oficina	64 Mobiliario	SILLA FIJA DE OTRO MATERIAL	746482550111	06/02/2003	REGULAR	ACTIVO
15677	SEDE VITRINA INMOBILIARIA - DGPPVU - COMEDOR - 52-02-08	74 Oficina	64 Mobiliario	SILLA FIJA DE OTRO MATERIAL	746482550115	16/07/2003	REGULAR	ACTIVO
15678	SEDE VITRINA INMOBILIARIA - DGPPVU - COMEDOR - 52-02-08	74 Oficina	64 Mobiliario	SILLA FIJA DE OTRO MATERIAL	746482550116	16/07/2003	REGULAR	ACTIVO
15679	SEDE VITRINA INMOBILIARIA - DGPPVU - COMEDOR - 52-02-08	74 Oficina	64 Mobiliario	SILLA FIJA DE OTRO MATERIAL	746482550117	16/07/2003	REGULAR	ACTIVO
15680	SEDE VITRINA INMOBILIARIA - DGPPVU - COMEDOR - 52-02-08	74 Oficina	64 Mobiliario	SILLA FIJA DE OTRO MATERIAL	746482550118	16/07/2003	REGULAR	ACTIVO
15681	SEDE VITRINA INMOBILIARIA - DGPPVU - COMEDOR - 52-02-08	74 Oficina	64 Mobiliario	SILLA FIJA DE OTRO MATERIAL	746482550119	16/07/2003	REGULAR	ACTIVO
15682	SEDE VITRINA INMOBILIARIA - DGPPVU - COMEDOR - 52-02-08	74 Oficina	64 Mobiliario	SILLA FIJA DE OTRO MATERIAL	746482550121	16/07/2003	REGULAR	ACTIVO
15683	SEDE VITRINA INMOBILIARIA - DGPPVU - COMEDOR - 52-02-08	74 Oficina	64 Mobiliario	SILLA FIJA DE OTRO MATERIAL	746482550122	16/07/2003	REGULAR	ACTIVO
15684	SEDE VITRINA INMOBILIARIA - DGPPVU - COMEDOR - 52-02-08	74 Oficina	64 Mobiliario	SILLA FIJA DE OTRO MATERIAL	746482550125	16/07/2003	REGULAR	ACTIVO
15685	SEDE VITRINA INMOBILIARIA - DGPPVU - COMEDOR - 52-02-08	74 Oficina	64 Mobiliario	SILLA FIJA DE OTRO MATERIAL	746482550126	16/07/2003	REGULAR	ACTIVO
15686	SEDE VITRINA INMOBILIARIA - DGPPVU - COMEDOR - 52-02-08	74 Oficina	64 Mobiliario	SILLA FIJA DE OTRO MATERIAL	746482550130	16/07/2003	REGULAR	ACTIVO
15687	SEDE VITRINA INMOBILIARIA - DGPPVU - COMEDOR - 52-02-08	74 Oficina	64 Mobiliario	SILLA FIJA DE OTRO MATERIAL	746482550131	16/07/2003	REGULAR	ACTIVO
15688	SEDE VITRINA INMOBILIARIA - DGPPVU - COMEDOR - 52-02-08	74 Oficina	64 Mobiliario	SILLA FIJA DE OTRO MATERIAL	746482550132	16/07/2003	REGULAR	ACTIVO
15689	SEDE VITRINA INMOBILIARIA - DGPPVU - COMEDOR - 52-02-08	74 Oficina	64 Mobiliario	SILLA FIJA DE OTRO MATERIAL	746482550136	16/07/2003	REGULAR	ACTIVO
15690	SEDE VITRINA INMOBILIARIA - DGPPVU - COMEDOR - 52-02-08	74 Oficina	64 Mobiliario	SILLA FIJA DE OTRO MATERIAL	746482550138	16/07/2003	REGULAR	ACTIVO
15691	SEDE VITRINA INMOBILIARIA - DGPPVU - COMEDOR - 52-02-08	74 Oficina	64 Mobiliario	SILLA FIJA DE OTRO MATERIAL	746482550141	16/07/2003	REGULAR	ACTIVO
15692	SEDE VITRINA INMOBILIARIA - DGPPVU - COMEDOR - 52-02-08	74 Oficina	64 Mobiliario	SILLA FIJA DE OTRO MATERIAL	746482550146	16/07/2003	REGULAR	ACTIVO
15693	SEDE VITRINA INMOBILIARIA - DGPPVU - COMEDOR - 52-02-08	74 Oficina	64 Mobiliario	SILLA FIJA DE OTRO MATERIAL	746482550149	16/07/2003	REGULAR	ACTIVO
15694	SEDE VITRINA INMOBILIARIA - DGPPVU - COMEDOR - 52-02-08	74 Oficina	64 Mobiliario	SILLA FIJA DE OTRO MATERIAL	746482550150	16/07/2003	REGULAR	ACTIVO
15695	SEDE VITRINA INMOBILIARIA - DGPPVU - COMEDOR - 52-02-08	74 Oficina	64 Mobiliario	SILLA FIJA DE OTRO MATERIAL	746482550151	16/07/2003	REGULAR	ACTIVO
15696	SEDE VITRINA INMOBILIARIA - DGPPVU - COMEDOR - 52-02-08	74 Oficina	64 Mobiliario	SILLA FIJA DE OTRO MATERIAL	746482550153	16/07/2003	REGULAR	ACTIVO
15697	SEDE VITRINA INMOBILIARIA - DGPPVU - COMEDOR - 52-02-08	74 Oficina	64 Mobiliario	SILLA FIJA DE OTRO MATERIAL	746482550155	16/07/2003	REGULAR	ACTIVO
15698	SEDE VITRINA INMOBILIARIA - DGPPVU - COMEDOR - 52-02-08	74 Oficina	64 Mobiliario	SILLA FIJA DE OTRO MATERIAL	746482550156	16/07/2003	REGULAR	ACTIVO
15699	SEDE VITRINA INMOBILIARIA - DGPPVU - COMEDOR - 52-02-08	74 Oficina	64 Mobiliario	SILLA FIJA DE OTRO MATERIAL	746482550157	16/07/2003	REGULAR	ACTIVO
15700	SEDE VITRINA INMOBILIARIA - DGPPVU - COMEDOR - 52-02-08	74 Oficina	64 Mobiliario	SILLA FIJA DE OTRO MATERIAL	746482550160	16/07/2003	REGULAR	ACTIVO
15701	SEDE VITRINA INMOBILIARIA - DGPPVU - COMEDOR - 52-02-08	74 Oficina	64 Mobiliario	SILLA FIJA DE OTRO MATERIAL	746482550161	16/07/2003	REGULAR	ACTIVO
15702	SEDE VITRINA INMOBILIARIA - DGPPVU - COMEDOR - 52-02-08	74 Oficina	64 Mobiliario	SILLA FIJA DE OTRO MATERIAL	746482550162	16/07/2003	REGULAR	ACTIVO
15703	SEDE VITRINA INMOBILIARIA - DGPPVU - COMEDOR - 52-02-08	74 Oficina	64 Mobiliario	SILLA FIJA DE OTRO MATERIAL	746482550163	16/07/2003	REGULAR	ACTIVO
15704	SEDE VITRINA INMOBILIARIA - DGPPVU - COMEDOR - 52-02-08	74 Oficina	64 Mobiliario	SILLA FIJA DE OTRO MATERIAL	746482550164	16/07/2003	REGULAR	ACTIVO
15705	SEDE VITRINA INMOBILIARIA - DGPPVU - COMEDOR - 52-02-08	74 Oficina	64 Mobiliario	SILLA FIJA DE OTRO MATERIAL	746482550165	16/07/2003	REGULAR	ACTIVO
15706	SEDE VITRINA INMOBILIARIA - DGPPVU - COMEDOR - 52-02-08	74 Oficina	64 Mobiliario	SILLA FIJA DE OTRO MATERIAL	746482550166	16/07/2003	REGULAR	ACTIVO
15707	SEDE VITRINA INMOBILIARIA - DGPPVU - COMEDOR - 52-02-08	74 Oficina	64 Mobiliario	SILLA FIJA DE OTRO MATERIAL	746482550169	16/07/2003	REGULAR	ACTIVO
15708	SEDE VITRINA INMOBILIARIA - DGPPVU - COMEDOR - 52-02-08	74 Oficina	64 Mobiliario	SILLA FIJA DE OTRO MATERIAL	746482550170	16/07/2003	REGULAR	ACTIVO
15709	SEDE VITRINA INMOBILIARIA - DGPPVU - COMEDOR - 52-02-08	74 Oficina	64 Mobiliario	SILLA FIJA DE OTRO MATERIAL	746482550173	16/07/2003	REGULAR	ACTIVO
15710	SEDE VITRINA INMOBILIARIA - DGPPVU - COMEDOR - 52-02-08	74 Oficina	64 Mobiliario	SILLA FIJA DE OTRO MATERIAL	746482550198	16/07/2003	REGULAR	ACTIVO
15711	SEDE VITRINA INMOBILIARIA - DGPPVU - COMEDOR - 52-02-08	74 Oficina	64 Mobiliario	SILLA FIJA DE OTRO MATERIAL	746482550277	24/07/2004	REGULAR	ACTIVO
15712	SEDE VITRINA INMOBILIARIA - DGPPVU - COMEDOR - 52-02-08	74 Oficina	64 Mobiliario	SILLA FIJA DE OTRO MATERIAL	746482550282	24/07/2004	REGULAR	ACTIVO
15713	SEDE VITRINA INMOBILIARIA - DGPPVU - COMEDOR - 52-02-08	74 Oficina	64 Mobiliario	SILLA FIJA DE OTRO MATERIAL	746482550283	24/07/2004	REGULAR	ACTIVO
15714	SEDE VITRINA INMOBILIARIA - DGPPVU - COMEDOR - 52-02-08	74 Oficina	64 Mobiliario	SILLA FIJA DE OTRO MATERIAL	746482550285	24/07/2004	REGULAR	ACTIVO
15715	SEDE VITRINA INMOBILIARIA - DGPPVU - COMEDOR - 52-02-08	74 Oficina	64 Mobiliario	SILLA FIJA DE OTRO MATERIAL	746482550298	24/07/2004	REGULAR	ACTIVO
15716	SEDE VITRINA INMOBILIARIA - DGPPVU - COMEDOR - 52-02-08	74 Oficina	64 Mobiliario	SILLA FIJA DE OTRO MATERIAL	746482550299	24/07/2004	REGULAR	ACTIVO
15717	SEDE VITRINA INMOBILIARIA - DGPPVU - COMEDOR - 52-02-08	74 Oficina	64 Mobiliario	SILLA FIJA DE OTRO MATERIAL	746482550327	24/07/2004	REGULAR	ACTIVO
15718	SEDE VITRINA INMOBILIARIA - DGPPVU - COMEDOR - 52-02-08	74 Oficina	64 Mobiliario	SILLA FIJA DE OTRO MATERIAL	746482550337	24/07/2004	REGULAR	ACTIVO
15719	SEDE VITRINA INMOBILIARIA - DGPPVU - COMEDOR - 52-02-08	74 Oficina	64 Mobiliario	SILLA FIJA DE OTRO MATERIAL	746482550339	24/07/2004	REGULAR	ACTIVO
15720	SEDE VITRINA INMOBILIARIA - DGPPVU - COMEDOR - 52-02-08	74 Oficina	64 Mobiliario	SILLA FIJA DE OTRO MATERIAL	746482550344	01/12/2008	REGULAR	ACTIVO
15721	SEDE VITRINA INMOBILIARIA - DGPPVU - COMEDOR - 52-02-08	74 Oficina	64 Mobiliario	SILLA FIJA DE OTRO MATERIAL	746482550347	01/12/2008	REGULAR	ACTIVO
15722	SEDE VITRINA INMOBILIARIA - DGPPVU - COMEDOR - 52-02-08	74 Oficina	64 Mobiliario	SILLA FIJA DE OTRO MATERIAL	746482550348	01/12/2008	REGULAR	ACTIVO
15723	SEDE VITRINA INMOBILIARIA - DGPPVU - COMEDOR - 52-02-08	74 Oficina	64 Mobiliario	SILLA FIJA DE OTRO MATERIAL	746482550349	01/12/2008	REGULAR	ACTIVO
15724	SEDE VITRINA INMOBILIARIA - DGPPVU - COMEDOR - 52-02-08	74 Oficina	64 Mobiliario	SILLA FIJA DE OTRO MATERIAL	746482550351	01/12/2008	REGULAR	ACTIVO
15725	SEDE VITRINA INMOBILIARIA - DGPPVU - COMEDOR - 52-02-08	74 Oficina	64 Mobiliario	SILLA FIJA DE OTRO MATERIAL	746482550355	01/12/2008	REGULAR	ACTIVO
15726	SEDE VITRINA INMOBILIARIA - DGPPVU - COMEDOR - 52-02-08	74 Oficina	64 Mobiliario	SILLA FIJA DE OTRO MATERIAL	746482550356	01/12/2008	REGULAR	ACTIVO
15727	SEDE VITRINA INMOBILIARIA - DGPPVU - COMEDOR - 52-02-08	74 Oficina	64 Mobiliario	SILLA FIJA DE OTRO MATERIAL	746482550357	01/12/2008	REGULAR	ACTIVO
15728	SEDE VITRINA INMOBILIARIA - DGPPVU - COMEDOR - 52-02-08	74 Oficina	64 Mobiliario	SILLA FIJA DE OTRO MATERIAL	746482550358	01/12/2008	REGULAR	ACTIVO
15729	SEDE VITRINA INMOBILIARIA - DGPPVU - COMEDOR - 52-02-08	74 Oficina	64 Mobiliario	SILLA FIJA DE OTRO MATERIAL	746482550360	01/12/2008	REGULAR	ACTIVO
15730	SEDE VITRINA INMOBILIARIA - DGPPVU - COMEDOR - 52-02-08	74 Oficina	64 Mobiliario	SILLA FIJA DE OTRO MATERIAL	746482550362	01/12/2008	REGULAR	ACTIVO
15731	SEDE VITRINA INMOBILIARIA - DGPPVU - COMEDOR - 52-02-08	74 Oficina	64 Mobiliario	SILLA FIJA DE OTRO MATERIAL	746482550392	01/12/2008	REGULAR	ACTIVO
15732	SEDE VITRINA INMOBILIARIA - DGPPVU - OF. ADMINISTRACION - 52-02-01	74 Oficina	64 Mobiliario	ARCHIVADOR DE MADERA	746403210248	01/12/2008	REGULAR	ACTIVO
15733	SEDE VITRINA INMOBILIARIA - DGPPVU - OF. ADMINISTRACION - 52-02-01	74 Oficina	64 Mobiliario	ARCHIVADOR DE MELAMINA	746403550008	01/12/2008	REGULAR	ACTIVO
15734	SEDE VITRINA INMOBILIARIA - DGPPVU - OF. ADMINISTRACION - 52-02-01	46 Electricidad Y Electrónica	22 Equipo	ESTABILIZADOR	462252150219	18/10/2012	REGULAR	ACTIVO
15735	SEDE VITRINA INMOBILIARIA - DGPPVU - OF. ADMINISTRACION - 52-02-01	46 Electricidad Y Electrónica	22 Equipo	ESTABILIZADOR	462252150221	18/10/2012	REGULAR	ACTIVO
15736	SEDE VITRINA INMOBILIARIA - DGPPVU - OF. ADMINISTRACION - 52-02-01	46 Electricidad Y Electrónica	22 Equipo	ESTABILIZADOR	462252150664	30/12/2017	REGULAR	ACTIVO
15737	SEDE VITRINA INMOBILIARIA - DGPPVU - OF. ADMINISTRACION - 52-02-01	74 Oficina	08 Cómputo	IMPRESORA LASER	740841000446	17/11/2020	BUENO	ACTIVO
15738	SEDE VITRINA INMOBILIARIA - DGPPVU - OF. ADMINISTRACION - 52-02-01	74 Oficina	64 Mobiliario	MODULO DE MADERA	746460170061	01/01/1999	MALO	ACTIVO
15739	SEDE VITRINA INMOBILIARIA - DGPPVU - OF. ADMINISTRACION - 52-02-01	74 Oficina	08 Cómputo	MONITOR PLANO	740881870112	31/12/2008	REGULAR	ACTIVO
15740	SEDE VITRINA INMOBILIARIA - DGPPVU - OF. ADMINISTRACION - 52-02-01	74 Oficina	08 Cómputo	MONITOR PLANO	740881870802	18/10/2012	REGULAR	ACTIVO
15741	SEDE VITRINA INMOBILIARIA - DGPPVU - OF. ADMINISTRACION - 52-02-01	74 Oficina	08 Cómputo	MONITOR PLANO	740881870890	18/10/2012	REGULAR	ACTIVO
15742	SEDE VITRINA INMOBILIARIA - DGPPVU - OF. ADMINISTRACION - 52-02-01	74 Oficina	08 Cómputo	MONITOR PLANO	740881870975	30/11/2012	REGULAR	ACTIVO
15743	SEDE VITRINA INMOBILIARIA - DGPPVU - OF. ADMINISTRACION - 52-02-01	74 Oficina	08 Cómputo	MONITOR PLANO	740881871163	27/12/2013	REGULAR	ACTIVO
15744	SEDE VITRINA INMOBILIARIA - DGPPVU - OF. ADMINISTRACION - 52-02-01	74 Oficina	08 Cómputo	MONITOR PLANO	740881871172	27/12/2013	REGULAR	ACTIVO

MVCS
Por: MENA CAMPOS Antonio FAU 20504743307 hard
Motivo: Doy V° B°
Fecha: 2022/03/18 09:39:43-0500

MVCS
Por: TRUJILLO ANDIA Alex Javier FAU 20504743307 hard
Motivo: Doy V° B°
Fecha: 2022/03/17 19:49:57-0500

SISTEMA ADMINISTRATIVO DE ABASTECIMIENTO
ANEXO 7.4
INVENTARIO PATRIMONIAL DE BIENES MUEBLES

1 Sector: 37 Vivienda, Construcción y Saneamiento.
2 Pliego: 037 Ministerio de Vivienda, Construcción y Saneamiento.
3 Unidad Ejecutora: 001 Ministerio de Vivienda, Construcción y Saneamiento- Adm. General.
4 Fecha Corte: 31/12/2021.

N°	Nombre del Local	Grupo [1]	Clase [2]	Denominación (Del SINABIP)	Código Patrimonial (Númerico)	Fechas de Adquisición	Estado [3]	Condición [4]
15745	SEDE VITRINA INMOBILIARIA - DGPPVU - OF. ADMINISTRACION - 52-02-01	74 Oficina	08 Cómputo	MONITOR PLANO	740881871690	31/03/2015	REGULAR	ACTIVO
15746	SEDE VITRINA INMOBILIARIA - DGPPVU - OF. ADMINISTRACION - 52-02-01	53 Hospitalización	64 Mobiliario	SILLA DE RUEDAS METALICA	536493790012	07/08/2018	BUENO	ACTIVO
15747	SEDE VITRINA INMOBILIARIA - DGPPVU - OF. ADMINISTRACION - 52-02-01	74 Oficina	64 Mobiliario	SILLA GIRATORIA DE METAL	746483901883	20/05/2015	REGULAR	ACTIVO
15748	SEDE VITRINA INMOBILIARIA - DGPPVU - OF. ADMINISTRACION - 52-02-01	74 Oficina	08 Cómputo	TECLADO - KEYBOARD	740895001957	18/10/2012	REGULAR	ACTIVO
15749	SEDE VITRINA INMOBILIARIA - DGPPVU - OF. ADMINISTRACION - 52-02-01	74 Oficina	08 Cómputo	TECLADO - KEYBOARD	740895002055	18/10/2012	REGULAR	ACTIVO
15750	SEDE VITRINA INMOBILIARIA - DGPPVU - OF. ADMINISTRACION - 52-02-01	74 Oficina	08 Cómputo	TECLADO - KEYBOARD	740895002058	18/10/2012	REGULAR	ACTIVO
15751	SEDE VITRINA INMOBILIARIA - DGPPVU - OF. ADMINISTRACION - 52-02-01	74 Oficina	08 Cómputo	TECLADO - KEYBOARD	740895002059	18/10/2012	REGULAR	ACTIVO
15752	SEDE VITRINA INMOBILIARIA - DGPPVU - OF. ADMINISTRACION - 52-02-01	74 Oficina	08 Cómputo	TECLADO - KEYBOARD	740895002994	31/03/2015	REGULAR	ACTIVO
15753	SEDE VITRINA INMOBILIARIA - DGPPVU - OF. ADMINISTRACION - 52-02-01	74 Oficina	08 Cómputo	TECLADO - KEYBOARD	740895002083	20/11/2012	REGULAR	ACTIVO
15754	SEDE VITRINA INMOBILIARIA - DGPPVU - OF. ADMINISTRACION - 52-02-01	74 Oficina	08 Cómputo	UNIDAD CENTRAL DE PROCESO - CPU	740899501719	18/10/2012	REGULAR	ACTIVO
15755	SEDE VITRINA INMOBILIARIA - DGPPVU - OF. ADMINISTRACION - 52-02-01	74 Oficina	08 Cómputo	UNIDAD CENTRAL DE PROCESO - CPU	740899501807	18/10/2012	REGULAR	ACTIVO
15756	SEDE VITRINA INMOBILIARIA - DGPPVU - OF. ADMINISTRACION - 52-02-01	74 Oficina	08 Cómputo	UNIDAD CENTRAL DE PROCESO - CPU	740899501810	18/10/2012	REGULAR	ACTIVO
15757	SEDE VITRINA INMOBILIARIA - DGPPVU - OF. ADMINISTRACION - 52-02-01	74 Oficina	08 Cómputo	UNIDAD CENTRAL DE PROCESO - CPU	740899501812	18/10/2012	REGULAR	ACTIVO
15758	SEDE VITRINA INMOBILIARIA - DGPPVU - OF. ADMINISTRACION - 52-02-01	74 Oficina	08 Cómputo	UNIDAD CENTRAL DE PROCESO - CPU	740899501828	18/10/2012	REGULAR	ACTIVO
15759	SEDE VITRINA INMOBILIARIA - DGPPVU - OF. ADMINISTRACION - 52-02-01	74 Oficina	08 Cómputo	UNIDAD CENTRAL DE PROCESO - CPU	740899502715	31/03/2015	REGULAR	ACTIVO
15760	SEDE VITRINA INMOBILIARIA - DGPPVU - OF. ADMINISTRACION - 52-02-01	11 Aire Acondicionado y Refrigeración	22 Equipo	VENTILADOR ELECTRICO PARA MESA O DE PIE	112279700358	11/03/2016	REGULAR	ACTIVO
15761	SEDE VITRINA INMOBILIARIA - DGPPVU - OF. ADMINISTRACION - 52-02-01	11 Aire Acondicionado y Refrigeración	22 Equipo	VENTILADOR ELECTRICO PARA TECHO	112287620023	06/11/2009	REGULAR	ACTIVO
15762	SEDE VIVERO FORESTAL - SJM - OGA - ALMACEN CENTRAL - 18-01-04	74 Oficina	64 Mobiliario	ARCHIVADOR DE METAL	746403890037	31/07/1998	MALO	ACTIVO
15763	SEDE VIVERO FORESTAL - SJM - OGA - ALMACEN CENTRAL - 18-01-04	67 Maquinaria Vehículos Y Otros	22 Equipo	BOMBA FUMIGADORA TIPO MOCHILA	672208530006	05/01/2006	REGULAR	ACTIVO
15764	SEDE VIVERO FORESTAL - SJM - OGA - ALMACEN CENTRAL - 18-01-04	67 Maquinaria Vehículos Y Otros	82 Vehículo	CAMION VOLQUETE	678245500001	18/04/1996	MALO	ACTIVO
15765	SEDE VIVERO FORESTAL - SJM - OGA - ALMACEN CENTRAL - 18-01-04	67 Maquinaria Vehículos Y Otros	22 Equipo	COMPRESORA DE AIRE	672227260020	31/12/2014	REGULAR	ACTIVO
15766	SEDE VIVERO FORESTAL - SJM - OGA - ALMACEN CENTRAL - 18-01-04	95 Telecomunicaciones	22 Equipo	CONSOLA PARA CONTROL DE AUDIO	952218640001	21/11/2007	REGULAR	ACTIVO
15767	SEDE VIVERO FORESTAL - SJM - OGA - ALMACEN CENTRAL - 18-01-04	04 Agrícola y Pesquero	22 Equipo	CORTADORA DE CESPED	042215730006	01/12/2008	REGULAR	ACTIVO
15768	SEDE VIVERO FORESTAL - SJM - OGA - ALMACEN CENTRAL - 18-01-04	04 Agrícola y Pesquero	22 Equipo	CORTADORA DE CESPED	042215730009	01/12/2008	REGULAR	ACTIVO
15769	SEDE VIVERO FORESTAL - SJM - OGA - ALMACEN CENTRAL - 18-01-04	74 Oficina	64 Mobiliario	CREDENZA DE MELAMINA	746432710006	04/07/2016	REGULAR	ACTIVO
15770	SEDE VIVERO FORESTAL - SJM - OGA - ALMACEN CENTRAL - 18-01-04	67 Maquinaria Vehículos Y Otros	22 Equipo	ELECTROBOMBA	672235280016	31/12/2014	REGULAR	ACTIVO
15771	SEDE VIVERO FORESTAL - SJM - OGA - ALMACEN CENTRAL - 18-01-04	74 Oficina	08 Cómputo	EQUIPO DE CONTROL DE ACCESO BIOMETRICO	740826000006	31/12/2015	REGULAR	ACTIVO
15772	SEDE VIVERO FORESTAL - SJM - OGA - ALMACEN CENTRAL - 18-01-04	74 Oficina	64 Mobiliario	ESCALERA METALICA TIPO TIJERA	746436440022	13/03/2018	BUENO	ACTIVO
15773	SEDE VIVERO FORESTAL - SJM - OGA - ALMACEN CENTRAL - 18-01-04	67 Maquinaria Vehículos Y Otros	22 Equipo	ESCALERA TELESCOPICA	672254010002	13/03/2018	BUENO	ACTIVO
15774	SEDE VIVERO FORESTAL - SJM - OGA - ALMACEN CENTRAL - 18-01-04	74 Oficina	64 Mobiliario	ESCRITORIO DE METAL	746437790061	30/06/1999	MALO	ACTIVO
15775	SEDE VIVERO FORESTAL - SJM - OGA - ALMACEN CENTRAL - 18-01-04	74 Oficina	64 Mobiliario	ESCRITORIO DE METAL	746437790079	01/12/2008	REGULAR	ACTIVO
15776	SEDE VIVERO FORESTAL - SJM - OGA - ALMACEN CENTRAL - 18-01-04	74 Oficina	64 Mobiliario	ESCRITORIO DE METAL	746437790100	01/12/2008	REGULAR	ACTIVO
15777	SEDE VIVERO FORESTAL - SJM - OGA - ALMACEN CENTRAL - 18-01-04	88 Seguridad Industrial	22 Equipo	EXTINTOR	882225251106	04/04/2019	BUENO	ACTIVO
15778	SEDE VIVERO FORESTAL - SJM - OGA - ALMACEN CENTRAL - 18-01-04	88 Seguridad Industrial	22 Equipo	EXTINTOR	882225251107	04/04/2019	BUENO	ACTIVO
15779	SEDE VIVERO FORESTAL - SJM - OGA - ALMACEN CENTRAL - 18-01-04	88 Seguridad Industrial	22 Equipo	EXTINTOR	882225251114	04/04/2019	BUENO	ACTIVO
15780	SEDE VIVERO FORESTAL - SJM - OGA - ALMACEN CENTRAL - 18-01-04	88 Seguridad Industrial	22 Equipo	EXTINTOR	882225251118	04/04/2019	BUENO	ACTIVO
15781	SEDE VIVERO FORESTAL - SJM - OGA - ALMACEN CENTRAL - 18-01-04	88 Seguridad Industrial	22 Equipo	EXTINTOR	882225251122	04/04/2019	BUENO	ACTIVO
15782	SEDE VIVERO FORESTAL - SJM - OGA - ALMACEN CENTRAL - 18-01-04	88 Seguridad Industrial	22 Equipo	EXTINTOR	882225251128	04/04/2019	BUENO	ACTIVO
15783	SEDE VIVERO FORESTAL - SJM - OGA - ALMACEN CENTRAL - 18-01-04	88 Seguridad Industrial	22 Equipo	EXTINTOR	882225251142	04/04/2019	BUENO	ACTIVO
15784	SEDE VIVERO FORESTAL - SJM - OGA - ALMACEN CENTRAL - 18-01-04	88 Seguridad Industrial	22 Equipo	EXTINTOR	882225251167	04/04/2019	BUENO	ACTIVO
15785	SEDE VIVERO FORESTAL - SJM - OGA - ALMACEN CENTRAL - 18-01-04	88 Seguridad Industrial	22 Equipo	EXTINTOR	882225251172	04/04/2019	BUENO	ACTIVO
15786	SEDE VIVERO FORESTAL - SJM - OGA - ALMACEN CENTRAL - 18-01-04	88 Seguridad Industrial	22 Equipo	EXTINTOR	882225251176	04/04/2019	BUENO	ACTIVO
15787	SEDE VIVERO FORESTAL - SJM - OGA - ALMACEN CENTRAL - 18-01-04	88 Seguridad Industrial	22 Equipo	EXTINTOR	882225251193	04/04/2019	BUENO	ACTIVO
15788	SEDE VIVERO FORESTAL - SJM - OGA - ALMACEN CENTRAL - 18-01-04	88 Seguridad Industrial	22 Equipo	EXTINTOR	882225251216	04/04/2019	BUENO	ACTIVO
15789	SEDE VIVERO FORESTAL - SJM - OGA - ALMACEN CENTRAL - 18-01-04	88 Seguridad Industrial	22 Equipo	EXTINTOR	882225251225	04/04/2019	BUENO	ACTIVO
15790	SEDE VIVERO FORESTAL - SJM - OGA - ALMACEN CENTRAL - 18-01-04	88 Seguridad Industrial	22 Equipo	EXTINTOR	882225251228	04/04/2019	BUENO	ACTIVO
15791	SEDE VIVERO FORESTAL - SJM - OGA - ALMACEN CENTRAL - 18-01-04	88 Seguridad Industrial	22 Equipo	EXTINTOR	882225251249	04/04/2019	BUENO	ACTIVO
15792	SEDE VIVERO FORESTAL - SJM - OGA - ALMACEN CENTRAL - 18-01-04	74 Oficina	22 Equipo	FOTOCOPIADORA EN GENERAL	742227260062	25/10/2007	REGULAR	ACTIVO
15793	SEDE VIVERO FORESTAL - SJM - OGA - ALMACEN CENTRAL - 18-01-04	67 Maquinaria Vehículos Y Otros	22 Equipo	FRAGUA	672261150002	31/12/2014	REGULAR	ACTIVO
15794	SEDE VIVERO FORESTAL - SJM - OGA - ALMACEN CENTRAL - 18-01-04	67 Maquinaria Vehículos Y Otros	50 Máquina	MAQUINA DESBROZADORA	675029100001	20/01/2011	REGULAR	ACTIVO
15795	SEDE VIVERO FORESTAL - SJM - OGA - ALMACEN CENTRAL - 18-01-04	67 Maquinaria Vehículos Y Otros	50 Máquina	MAQUINA DESBROZADORA	675029100002	20/01/2011	REGULAR	ACTIVO
15796	SEDE VIVERO FORESTAL - SJM - OGA - ALMACEN CENTRAL - 18-01-04	67 Maquinaria Vehículos Y Otros	50 Máquina	MAQUINA DESBROZADORA	675029100003	20/01/2011	REGULAR	ACTIVO
15797	SEDE VIVERO FORESTAL - SJM - OGA - ALMACEN CENTRAL - 18-01-04	67 Maquinaria Vehículos Y Otros	50 Máquina	MAQUINA DESBROZADORA	675029100011	31/05/2012	REGULAR	ACTIVO
15798	SEDE VIVERO FORESTAL - SJM - OGA - ALMACEN CENTRAL - 18-01-04	67 Maquinaria Vehículos Y Otros	50 Máquina	MAQUINA DESBROZADORA	675029100014	31/05/2012	REGULAR	ACTIVO
15799	SEDE VIVERO FORESTAL - SJM - OGA - ALMACEN CENTRAL - 18-01-04	74 Oficina	64 Mobiliario	MESA (OTRAS)	746448420002	31/12/2014	REGULAR	ACTIVO
15800	SEDE VIVERO FORESTAL - SJM - OGA - ALMACEN CENTRAL - 18-01-04	74 Oficina	64 Mobiliario	MESA DE MADERA	746449320205	01/01/1995	MALO	ACTIVO
15801	SEDE VIVERO FORESTAL - SJM - OGA - ALMACEN CENTRAL - 18-01-04	74 Oficina	64 Mobiliario	MESA DE METAL	746450680027	01/12/2008	REGULAR	ACTIVO
15802	SEDE VIVERO FORESTAL - SJM - OGA - ALMACEN CENTRAL - 18-01-04	74 Oficina	64 Mobiliario	MESA DE METAL Y MELAMINA	746451860007	21/11/2014	REGULAR	ACTIVO
15803	SEDE VIVERO FORESTAL - SJM - OGA - ALMACEN CENTRAL - 18-01-04	74 Oficina	64 Mobiliario	MESA DE METAL Y MELAMINA	746451860010	21/11/2014	REGULAR	ACTIVO
15804	SEDE VIVERO FORESTAL - SJM - OGA - ALMACEN CENTRAL - 18-01-04	74 Oficina	64 Mobiliario	MESA DE REUNIONES	746452030079	30/09/2014	REGULAR	ACTIVO
15805	SEDE VIVERO FORESTAL - SJM - OGA - ALMACEN CENTRAL - 18-01-04	74 Oficina	64 Mobiliario	MESA DE REUNIONES	746452030119	04/07/2016	REGULAR	ACTIVO
15806	SEDE VIVERO FORESTAL - SJM - OGA - ALMACEN CENTRAL - 18-01-04	67 Maquinaria Vehículos Y Otros	82 Vehículo	MINICARGADOR FRONTAL	678261700002	28/01/2014	REGULAR	ACTIVO
15807	SEDE VIVERO FORESTAL - SJM - OGA - ALMACEN CENTRAL - 18-01-04	67 Maquinaria Vehículos Y Otros	82 Vehículo	MINICARGADOR FRONTAL	678261700006	28/01/2014	REGULAR	ACTIVO
15808	SEDE VIVERO FORESTAL - SJM - OGA - ALMACEN CENTRAL - 18-01-04	74 Oficina	64 Mobiliario	MODULO DE MELAMINA	746460980289	29/12/2016	REGULAR	ACTIVO
15809	SEDE VIVERO FORESTAL - SJM - OGA - ALMACEN CENTRAL - 18-01-04	74 Oficina	64 Mobiliario	MODULO DE MELAMINA	746460980290	29/12/2016	REGULAR	ACTIVO
15810	SEDE VIVERO FORESTAL - SJM - OGA - ALMACEN CENTRAL - 18-01-04	74 Oficina	64 Mobiliario	MODULO DE MELAMINA	746460980294	29/12/2016	REGULAR	ACTIVO
15811	SEDE VIVERO FORESTAL - SJM - OGA - ALMACEN CENTRAL - 18-01-04	74 Oficina	64 Mobiliario	MODULO DE MELAMINA	746460980309	29/12/2016	REGULAR	ACTIVO
15812	SEDE VIVERO FORESTAL - SJM - OGA - ALMACEN CENTRAL - 18-01-04	74 Oficina	64 Mobiliario	MODULO DE MELAMINA	746460980310	29/12/2016	REGULAR	ACTIVO
15813	SEDE VIVERO FORESTAL - SJM - OGA - ALMACEN CENTRAL - 18-01-04	74 Oficina	64 Mobiliario	MODULO DE MELAMINA	746460980312	29/12/2016	REGULAR	ACTIVO
15814	SEDE VIVERO FORESTAL - SJM - OGA - ALMACEN CENTRAL - 18-01-04	74 Oficina	64 Mobiliario	MODULO DE MELAMINA	746460980315	29/12/2016	REGULAR	ACTIVO
15815	SEDE VIVERO FORESTAL - SJM - OGA - ALMACEN CENTRAL - 18-01-04	74 Oficina	64 Mobiliario	MODULO DE MELAMINA	746460980316	29/12/2016	REGULAR	ACTIVO
15816	SEDE VIVERO FORESTAL - SJM - OGA - ALMACEN CENTRAL - 18-01-04	74 Oficina	64 Mobiliario	MODULO DE MELAMINA	746460980318	29/12/2016	REGULAR	ACTIVO
15817	SEDE VIVERO FORESTAL - SJM - OGA - ALMACEN CENTRAL - 18-01-04	74 Oficina	64 Mobiliario	MODULO DE MELAMINA	746460980336	29/12/2016	REGULAR	ACTIVO
15818	SEDE VIVERO FORESTAL - SJM - OGA - ALMACEN CENTRAL - 18-01-04	74 Oficina	64 Mobiliario	MODULO DE MELAMINA	746460980337	29/12/2016	REGULAR	ACTIVO
15819	SEDE VIVERO FORESTAL - SJM - OGA - ALMACEN CENTRAL - 18-01-04	74 Oficina	64 Mobiliario	MODULO DE MELAMINA PARA COMPUTADORA	746461240013	13/05/2015	REGULAR	ACTIVO
15820	SEDE VIVERO FORESTAL - SJM - OGA - ALMACEN CENTRAL - 18-01-04	74 Oficina	64 Mobiliario	MODULO DE MELAMINA PARA COMPUTADORA	746461240014	13/05/2015	REGULAR	ACTIVO
15821	SEDE VIVERO FORESTAL - SJM - OGA - ALMACEN CENTRAL - 18-01-04	74 Oficina	64 Mobiliario	MODULO DE MELAMINA PARA COMPUTADORA	746461240018	13/05/2015	REGULAR	ACTIVO
15822	SEDE VIVERO FORESTAL - SJM - OGA - ALMACEN CENTRAL - 18-01-04	74 Oficina	64 Mobiliario	MODULO DE MELAMINA PARA COMPUTADORA	746461240030	13/05/2015	REGULAR	ACTIVO
15823	SEDE VIVERO FORESTAL - SJM - OGA - ALMACEN CENTRAL - 18-01-04	74 Oficina	64 Mobiliario	MODULO DE MELAMINA PARA COMPUTADORA	746461240032	13/05/2015	REGULAR	ACTIVO
15824	SEDE VIVERO FORESTAL - SJM - OGA - ALMACEN CENTRAL - 18-01-04	74 Oficina	64 Mobiliario	MODULO DE MELAMINA PARA COMPUTADORA	746461240034	13/05/2015	REGULAR	ACTIVO
15825	SEDE VIVERO FORESTAL - SJM - OGA - ALMACEN CENTRAL - 18-01-04	04 Agrícola y Pesquero	22 Equipo	MOTOGUADAÑA	042266180007	21/12/2018	BUENO	ACTIVO
15826	SEDE VIVERO FORESTAL - SJM - OGA - ALMACEN CENTRAL - 18-01-04	11 Aire Acondicionado y Refrigeración	22 Equipo	REFRIGERADORA ELECTRICA DOMESTICA	112263860062	27/02/2015	REGULAR	ACTIVO

MVCS
Por: MENA CAMPOS Antonio FAU 20504743307 hard
Motivo: Doy V° B°
Fecha: 2022/03/18 09:39:43-0500

MVCS
Por: TRUJILLO ANDIA Alex Javier FAU 20504743307 hard
Motivo: Doy V° B°
Fecha: 2022/03/17 19:49:57-0500

SISTEMA ADMINISTRATIVO DE ABASTECIMIENTO
ANEXO 7.4
INVENTARIO PATRIMONIAL DE BIENES MUEBLES

1 Sector: 37 Vivienda, Construcción y Saneamiento.
2 Pliego: 037 Ministerio de Vivienda, Construcción y Saneamiento.
3 Unidad Ejecutora: 001 Ministerio de Vivienda, Construcción y Saneamiento- Adm. General.
4 Fecha Corte: 31/12/2021.

N°	Nombre del Local	Grupo [1]	Clase [2]	Denominación (Del SINABIP)	Código Patrimonial (Númerico)	Fechas de Adquisición	Estado [3]	Condición [4]
15827	SEDE VIVERO FORESTAL - SJM - OGA - ALMACEN CENTRAL - 18-01-04	74 Oficina	22 Equipo	RELOJ MARCADOR FECHADOR ELECTRONICO	742294150011	01/12/2008	REGULAR	ACTIVO
15828	SEDE VIVERO FORESTAL - SJM - OGA - ALMACEN CENTRAL - 18-01-04	67 Maquinaria Vehículos Y Otros	36 Maquinaria Pesada	RODILLO VIBRATORIO	673670720002	01/01/2003	REGULAR	ACTIVO
15829	SEDE VIVERO FORESTAL - SJM - OGA - ALMACEN CENTRAL - 18-01-04	74 Oficina	64 Mobiliario	SILLA FIJA DE METAL	746481870095	16/06/1999	MALO	ACTIVO
15830	SEDE VIVERO FORESTAL - SJM - OGA - ALMACEN CENTRAL - 18-01-04	74 Oficina	64 Mobiliario	SILLA FIJA DE METAL	746481870907	12/12/2016	REGULAR	ACTIVO
15831	SEDE VIVERO FORESTAL - SJM - OGA - ALMACEN CENTRAL - 18-01-04	74 Oficina	64 Mobiliario	SILLA FIJA DE METAL	746481870908	12/12/2016	REGULAR	ACTIVO
15832	SEDE VIVERO FORESTAL - SJM - OGA - ALMACEN CENTRAL - 18-01-04	74 Oficina	64 Mobiliario	SILLA FIJA DE METAL	746481870911	12/12/2016	REGULAR	ACTIVO
15833	SEDE VIVERO FORESTAL - SJM - OGA - ALMACEN CENTRAL - 18-01-04	74 Oficina	64 Mobiliario	SILLA FIJA DE METAL	746481870912	12/12/2016	REGULAR	ACTIVO
15834	SEDE VIVERO FORESTAL - SJM - OGA - ALMACEN CENTRAL - 18-01-04	74 Oficina	64 Mobiliario	SILLA FIJA DE METAL	746481870914	12/12/2016	REGULAR	ACTIVO
15835	SEDE VIVERO FORESTAL - SJM - OGA - ALMACEN CENTRAL - 18-01-04	74 Oficina	64 Mobiliario	SILLA FIJA DE METAL	746481870916	12/12/2016	REGULAR	ACTIVO
15836	SEDE VIVERO FORESTAL - SJM - OGA - ALMACEN CENTRAL - 18-01-04	74 Oficina	64 Mobiliario	SILLA FIJA DE METAL	746481870917	12/12/2016	REGULAR	ACTIVO
15837	SEDE VIVERO FORESTAL - SJM - OGA - ALMACEN CENTRAL - 18-01-04	74 Oficina	64 Mobiliario	SILLA FIJA DE OTRO MATERIAL	746482550192	16/07/2003	REGULAR	ACTIVO
15838	SEDE VIVERO FORESTAL - SJM - OGA - ALMACEN CENTRAL - 18-01-04	74 Oficina	64 Mobiliario	SILLA FIJA DE OTRO MATERIAL	746482550309	24/07/2004	REGULAR	ACTIVO
15839	SEDE VIVERO FORESTAL - SJM - OGA - ALMACEN CENTRAL - 18-01-04	74 Oficina	64 Mobiliario	SOFA DE MADERA	746490010076	01/12/2008	REGULAR	ACTIVO
15840	SEDE VIVERO FORESTAL - SJM - OGA - ALMACEN CENTRAL - 18-01-04	74 Oficina	64 Mobiliario	SOFA DE METAL	746490680007	06/02/2012	REGULAR	ACTIVO
15841	SEDE VIVERO FORESTAL - SJM - OGA - ALMACEN CENTRAL - 18-01-04	74 Oficina	22 Equipo	SURTIDOR DE AGUA ELECTRICO - DISPENSADOR ELECTRICO	742299890037	30/06/2008	REGULAR	ACTIVO
15842	SEDE VIVERO FORESTAL - SJM - OGA - ALMACEN CENTRAL - 18-01-04	74 Oficina	22 Equipo	SURTIDOR DE AGUA ELECTRICO - DISPENSADOR ELECTRICO	742299890040	30/06/2008	REGULAR	ACTIVO
15843	SEDE VIVERO FORESTAL - SJM - OGA - ALMACEN CENTRAL - 18-01-04	67 Maquinaria Vehículos Y Otros	36 Maquinaria Pesada	TRACTOR AGRICOLA	673687990001	31/12/2004	REGULAR	ACTIVO
15844	SEDE VIVERO FORESTAL - SJM - OGA - ALMACEN CENTRAL - 18-01-04	67 Maquinaria Vehículos Y Otros	36 Maquinaria Pesada	TRACTOR AGRICOLA	673687990002	31/12/2004	REGULAR	ACTIVO
15845	SEDE VIVERO FORESTAL - SJM - OGA - COMEDOR RUSTICO - 18-01-05	88 Seguridad Industrial	22 Equipo	EXTINTOR	882225250156	29/08/2012	REGULAR	ACTIVO
15846	SEDE VIVERO FORESTAL - SJM - OGA - COMEDOR RUSTICO - 18-01-05	88 Seguridad Industrial	22 Equipo	EXTINTOR	882225250161	29/08/2012	REGULAR	ACTIVO
15847	SEDE VIVERO FORESTAL - SJM - OGA - COMEDOR RUSTICO - 18-01-05	88 Seguridad Industrial	22 Equipo	EXTINTOR	882225251206	04/04/2019	BUENO	ACTIVO
15848	SEDE VIVERO FORESTAL - SJM - OGA - COMEDOR RUSTICO - 18-01-05	88 Seguridad Industrial	22 Equipo	EXTINTOR	882225251240	04/04/2019	BUENO	ACTIVO
15849	SEDE VIVERO FORESTAL - SJM - OGA - COMEDOR RUSTICO - 18-01-05	74 Oficina	64 Mobiliario	MESA DE MADERA	746449320415	29/12/2016	REGULAR	ACTIVO
15850	SEDE VIVERO FORESTAL - SJM - OGA - COMEDOR RUSTICO - 18-01-05	74 Oficina	64 Mobiliario	MESA DE MADERA	746449320416	29/12/2016	REGULAR	ACTIVO
15851	SEDE VIVERO FORESTAL - SJM - OGA - COMEDOR RUSTICO - 18-01-05	11 Aire Acondicionado y Refrigeración	22 Equipo	REFRIGERADORA A GAS	112255940001	01/12/2008	REGULAR	ACTIVO
15852	SEDE VIVERO FORESTAL - SJM - OGA - COMEDOR RUSTICO - 18-01-05	74 Oficina	64 Mobiliario	SILLA FIJA DE METAL	746481870906	12/12/2016	REGULAR	ACTIVO
15853	SEDE VIVERO FORESTAL - SJM - OGA - COMEDOR RUSTICO - 18-01-05	74 Oficina	64 Mobiliario	SILLA FIJA DE METAL	746481870909	12/12/2016	REGULAR	ACTIVO
15854	SEDE VIVERO FORESTAL - SJM - OGA - COMEDOR RUSTICO - 18-01-05	74 Oficina	64 Mobiliario	SILLA FIJA DE METAL	746481870913	12/12/2016	REGULAR	ACTIVO
15855	SEDE VIVERO FORESTAL - SJM - OGA - COMEDOR RUSTICO - 18-01-05	74 Oficina	64 Mobiliario	SILLA FIJA DE METAL	746481870915	12/12/2016	REGULAR	ACTIVO
15856	SEDE VIVERO FORESTAL - SJM - OGA - COMEDOR RUSTICO - 18-01-05	74 Oficina	64 Mobiliario	SILLA FIJA DE OTRO MATERIAL	746482550195	16/07/2003	REGULAR	ACTIVO
15857	SEDE VIVERO FORESTAL - SJM - OGA - COMEDOR RUSTICO - 18-01-05	74 Oficina	64 Mobiliario	SILLA FIJA DE OTRO MATERIAL	746482550199	16/07/2003	REGULAR	ACTIVO
15858	SEDE VIVERO FORESTAL - SJM - OGA - COMEDOR RUSTICO - 18-01-05	74 Oficina	64 Mobiliario	SILLA FIJA DE OTRO MATERIAL	746482550213	16/07/2003	REGULAR	ACTIVO
15859	SEDE VIVERO FORESTAL - SJM - OGA - COMEDOR RUSTICO - 18-01-05	74 Oficina	64 Mobiliario	SILLA FIJA DE OTRO MATERIAL	746482550245	24/07/2004	REGULAR	ACTIVO
15860	SEDE VIVERO FORESTAL - SJM - OGA - COMEDOR RUSTICO - 18-01-05	74 Oficina	64 Mobiliario	SILLA FIJA DE OTRO MATERIAL	746482550257	24/07/2004	REGULAR	ACTIVO
15861	SEDE VIVERO FORESTAL - SJM - OGA - COMEDOR RUSTICO - 18-01-05	74 Oficina	64 Mobiliario	SILLA FIJA DE OTRO MATERIAL	746482550266	24/07/2004	REGULAR	ACTIVO
15862	SEDE VIVERO FORESTAL - SJM - OGA - COMEDOR RUSTICO - 18-01-05	74 Oficina	64 Mobiliario	SILLA FIJA DE OTRO MATERIAL	746482550273	24/07/2004	REGULAR	ACTIVO
15863	SEDE VIVERO FORESTAL - SJM - OGA - COMEDOR RUSTICO - 18-01-05	74 Oficina	64 Mobiliario	SILLA FIJA DE OTRO MATERIAL	746482550274	24/07/2004	REGULAR	ACTIVO
15864	SEDE VIVERO FORESTAL - SJM - OGA - COMEDOR RUSTICO - 18-01-05	74 Oficina	64 Mobiliario	SILLA FIJA DE OTRO MATERIAL	746482550305	24/07/2004	REGULAR	ACTIVO
15865	SEDE VIVERO FORESTAL - SJM - OGA - COMEDOR RUSTICO - 18-01-05	74 Oficina	64 Mobiliario	SILLA FIJA DE OTRO MATERIAL	746482550306	24/07/2004	REGULAR	ACTIVO
15866	SEDE VIVERO FORESTAL - SJM - OGA - COMEDOR RUSTICO - 18-01-05	74 Oficina	64 Mobiliario	SILLA FIJA DE OTRO MATERIAL	746482550312	24/07/2004	REGULAR	ACTIVO
15867	SEDE VIVERO FORESTAL - SJM - OGA - COMEDOR RUSTICO - 18-01-05	74 Oficina	64 Mobiliario	SILLA FIJA DE OTRO MATERIAL	746482550317	24/07/2004	REGULAR	ACTIVO
15868	SEDE VIVERO FORESTAL - SJM - OGA - COMEDOR RUSTICO - 18-01-05	74 Oficina	64 Mobiliario	SILLA FIJA DE OTRO MATERIAL	746482550320	24/07/2004	REGULAR	ACTIVO
15869	SEDE VIVERO FORESTAL - SJM - OGA - COMEDOR RUSTICO - 18-01-05	74 Oficina	64 Mobiliario	SILLA FIJA DE OTRO MATERIAL	746482550326	24/07/2004	REGULAR	ACTIVO
15870	SEDE VIVERO FORESTAL - SJM - OGA - COMEDOR RUSTICO - 18-01-05	74 Oficina	64 Mobiliario	SILLA FIJA DE OTRO MATERIAL	746482550338	24/07/2004	REGULAR	ACTIVO
15871	SEDE VIVERO FORESTAL - SJM - OGA - COMEDOR RUSTICO - 18-01-05	74 Oficina	64 Mobiliario	SILLA FIJA DE OTRO MATERIAL	746482550384	01/12/2008	REGULAR	ACTIVO
15872	SEDE VIVERO FORESTAL - SJM - OGA - COMEDOR RUSTICO - 18-01-05	74 Oficina	64 Mobiliario	SILLA FIJA DE OTRO MATERIAL	746482550385	01/12/2008	REGULAR	ACTIVO
15873	SEDE VIVERO FORESTAL - SJM - OGA - COMEDOR RUSTICO - 18-01-05	74 Oficina	64 Mobiliario	SILLA FIJA DE OTRO MATERIAL	746482550390	01/12/2008	REGULAR	ACTIVO
15874	SEDE VIVERO FORESTAL - SJM - OGA - COMEDOR RUSTICO - 18-01-05	74 Oficina	64 Mobiliario	SILLA FIJA DE OTRO MATERIAL	746482550391	01/12/2008	REGULAR	ACTIVO
15875	SEDE VIVERO FORESTAL - SJM - OGA - COMEDOR RUSTICO - 18-01-05	74 Oficina	64 Mobiliario	SILLA FIJA DE OTRO MATERIAL	746482550394	01/12/2008	REGULAR	ACTIVO
15876	SEDE VIVERO FORESTAL - SJM - OGA - COMEDOR RUSTICO - 18-01-05	74 Oficina	64 Mobiliario	SILLA FIJA DE OTRO MATERIAL	746482550399	01/12/2008	REGULAR	ACTIVO
15877	SEDE VIVERO FORESTAL - SJM - OGA - COMEDOR RUSTICO - 18-01-05	74 Oficina	64 Mobiliario	SILLON FIJO DE METAL	746487970052	31/07/1998	MALO	ACTIVO
15878	SEDE VIVERO FORESTAL - SJM - OGA - COMEDOR RUSTICO - 18-01-05	74 Oficina	64 Mobiliario	SILLON FIJO DE METAL	746487970133	01/08/2002	REGULAR	ACTIVO
15879	SEDE VIVERO FORESTAL - SJM - OGA - COMEDOR RUSTICO - 18-01-05	74 Oficina	64 Mobiliario	SOFA DE MADERA	746490010056	01/12/2008	REGULAR	ACTIVO
15880	SEDE VIVERO FORESTAL - SJM - OGA - OF. DE ADMINISTRACION DE PARQUES - 18-01-03	74 Oficina	64 Mobiliario	BANCA METALICA	746412030004	15/07/2016	REGULAR	ACTIVO
15881	SEDE VIVERO FORESTAL - SJM - OGA - OF. DE ADMINISTRACION DE PARQUES - 18-01-03	74 Oficina	64 Mobiliario	BANCA METALICA	746412030005	15/07/2016	REGULAR	ACTIVO
15882	SEDE VIVERO FORESTAL - SJM - OGA - OF. DE ADMINISTRACION DE PARQUES - 18-01-03	74 Oficina	64 Mobiliario	BANCA METALICA	746412030006	15/07/2016	REGULAR	ACTIVO
15883	SEDE VIVERO FORESTAL - SJM - OGA - OF. DE ADMINISTRACION DE PARQUES - 18-01-03	74 Oficina	64 Mobiliario	BANCA METALICA	746412030007	15/07/2016	REGULAR	ACTIVO
15884	SEDE VIVERO FORESTAL - SJM - OGA - OF. DE ADMINISTRACION DE PARQUES - 18-01-03	74 Oficina	64 Mobiliario	BANCA METALICA	746412030008	15/07/2016	REGULAR	ACTIVO
15885	SEDE VIVERO FORESTAL - SJM - OGA - OF. DE ADMINISTRACION DE PARQUES - 18-01-03	74 Oficina	64 Mobiliario	BANCA METALICA	746412030009	15/07/2016	REGULAR	ACTIVO
15886	SEDE VIVERO FORESTAL - SJM - OGA - OF. DE ADMINISTRACION DE PARQUES - 18-01-03	74 Oficina	64 Mobiliario	BANCA METALICA	746412030010	15/07/2016	REGULAR	ACTIVO
15887	SEDE VIVERO FORESTAL - SJM - OGA - OF. DE ADMINISTRACION DE PARQUES - 18-01-03	74 Oficina	64 Mobiliario	BANCA METALICA	746412030011	15/07/2016	REGULAR	ACTIVO
15888	SEDE VIVERO FORESTAL - SJM - OGA - OF. DE ADMINISTRACION DE PARQUES - 18-01-03	74 Oficina	64 Mobiliario	BANCA METALICA	746412030012	15/07/2016	REGULAR	ACTIVO
15889	SEDE VIVERO FORESTAL - SJM - OGA - OF. DE ADMINISTRACION DE PARQUES - 18-01-03	74 Oficina	64 Mobiliario	BANCA METALICA	746412030013	15/07/2016	REGULAR	ACTIVO
15890	SEDE VIVERO FORESTAL - SJM - OGA - OF. DE ADMINISTRACION DE PARQUES - 18-01-03	67 Maquinaria Vehículos Y Otros	22 Equipo	BOMBA FUMIGADORA TIPO MOCHILA	672208530011	07/05/2020	BUENO	ACTIVO
15891	SEDE VIVERO FORESTAL - SJM - OGA - OF. DE ADMINISTRACION DE PARQUES - 18-01-03	04 Agrícola y Pesquero	22 Equipo	BRUJULA	042206210009	29/12/1995	MALO	ACTIVO
15892	SEDE VIVERO FORESTAL - SJM - OGA - OF. DE ADMINISTRACION DE PARQUES - 18-01-03	53 Hospitalización	22 Equipo	EQUIPO NEBULIZADOR	532255710005	10/09/2020	BUENO	ACTIVO
15893	SEDE VIVERO FORESTAL - SJM - OGA - OF. DE ADMINISTRACION DE PARQUES - 18-01-03	11 Aire Acondicionado y Refrigeración	22 Equipo	EQUIPO PARA AIRE ACONDICIONADO PORTATIL	112235150014	27/03/2014	REGULAR	ACTIVO
15894	SEDE VIVERO FORESTAL - SJM - OGA - OF. DE ADMINISTRACION DE PARQUES - 18-01-03	11 Aire Acondicionado y Refrigeración	22 Equipo	EQUIPO PARA AIRE ACONDICIONADO PORTATIL	112235150023	28/11/2014	REGULAR	ACTIVO
15895	SEDE VIVERO FORESTAL - SJM - OGA - OF. DE ADMINISTRACION DE PARQUES - 18-01-03	46 Electricidad Y Electrónica	22 Equipo	ESTABILIZADOR	462252150298	18/10/2012	REGULAR	ACTIVO
15896	SEDE VIVERO FORESTAL - SJM - OGA - OF. DE ADMINISTRACION DE PARQUES - 18-01-03	74 Oficina	08 Cómputo	IMPRESORA LASER	740841000147	14/02/2005	REGULAR	ACTIVO
15897	SEDE VIVERO FORESTAL - SJM - OGA - OF. DE ADMINISTRACION DE PARQUES - 18-01-03	95 Telecomunicaciones	22 Equipo	MICROFONO INALAMBRICO	952255290002	31/07/2002	REGULAR	ACTIVO
15898	SEDE VIVERO FORESTAL - SJM - OGA - OF. DE ADMINISTRACION DE PARQUES - 18-01-03	74 Oficina	08 Cómputo	MONITOR LED	740880370327	13/11/2018	BUENO	ACTIVO
15899	SEDE VIVERO FORESTAL - SJM - OGA - OF. DE ADMINISTRACION DE PARQUES - 18-01-03	74 Oficina	08 Cómputo	MONITOR LED	740880370331	13/11/2018	BUENO	ACTIVO
15900	SEDE VIVERO FORESTAL - SJM - OGA - OF. DE ADMINISTRACION DE PARQUES - 18-01-03	04 Agrícola y Pesquero	22 Equipo	MOTOGUADAÑA	042266180008	21/12/2018	BUENO	ACTIVO
15901	SEDE VIVERO FORESTAL - SJM - OGA - OF. DE ADMINISTRACION DE PARQUES - 18-01-03	95 Telecomunicaciones	22 Equipo	RADIO TRANSMISOR RECEPTOR	952269650014	31/03/2016	REGULAR	ACTIVO
15902	SEDE VIVERO FORESTAL - SJM - OGA - OF. DE ADMINISTRACION DE PARQUES - 18-01-03	95 Telecomunicaciones	22 Equipo	RADIO TRANSMISOR RECEPTOR	952269650015	31/03/2016	REGULAR	ACTIVO
15903	SEDE VIVERO FORESTAL - SJM - OGA - OF. DE ADMINISTRACION DE PARQUES - 18-01-03	95 Telecomunicaciones	22 Equipo	RADIO TRANSMISOR RECEPTOR	952269650017	31/03/2016	REGULAR	ACTIVO
15904	SEDE VIVERO FORESTAL - SJM - OGA - OF. DE ADMINISTRACION DE PARQUES - 18-01-03	95 Telecomunicaciones	22 Equipo	RADIO TRANSMISOR RECEPTOR	952269650022	31/03/2016	REGULAR	ACTIVO
15905	SEDE VIVERO FORESTAL - SJM - OGA - OF. DE ADMINISTRACION DE PARQUES - 18-01-03	53 Hospitalización	64 Mobiliario	SILLA DE RUEDAS METALICA	536493790016	07/08/2018	BUENO	ACTIVO
15906	SEDE VIVERO FORESTAL - SJM - OGA - OF. DE ADMINISTRACION DE PARQUES - 18-01-03	74 Oficina	64 Mobiliario	SILLA FIJA DE OTRO MATERIAL	746482550268	24/07/2004	REGULAR	ACTIVO
15907	SEDE VIVERO FORESTAL - SJM - OGA - OF. DE ADMINISTRACION DE PARQUES - 18-01-03	74 Oficina	64 Mobiliario	SILLA FIJA DE OTRO MATERIAL	746482550318	24/07/2004	REGULAR	ACTIVO
15908	SEDE VIVERO FORESTAL - SJM - OGA - OF. DE ADMINISTRACION DE PARQUES - 18-01-03	74 Oficina	64 Mobiliario	SILLA FIJA DE OTRO MATERIAL	746482550325	24/07/2004	REGULAR	ACTIVO

MVCS
Por: MENA CAMPOS Antonio FAU 20504743307 hard
Motivo: Doy V° B°
Fecha: 2022/03/18 09:39:43-0500

MVCS
Por: TRUJILLO ANDIA Alex Javier FAU 20504743307 hard
Motivo: Doy V° B°
Fecha: 2022/03/17 19:49:57-0500

SISTEMA ADMINISTRATIVO DE ABASTECIMIENTO
ANEXO 7.4
INVENTARIO PATRIMONIAL DE BIENES MUEBLES

1 Sector: 37 Vivienda, Construcción y Saneamiento.
2 Pliego: 037 Ministerio de Vivienda, Construcción y Saneamiento.
3 Unidad Ejecutora: 001 Ministerio de Vivienda, Construcción y Saneamiento- Adm. General.
4 Fecha Corte: 31/12/2021.

N°	Nombre del Local	Grupo [1]	Clase [2]	Denominación (Del SINABIP)	Código Patrimonial (Númerico)	Fechas de Adquisición	Estado [3]	Condición [4]
15909	SEDE VIVERO FORESTAL - SJM - OGA - OF. DE ADMINISTRACION DE PARQUES - 18-01-03	74 Oficina	64 Mobiliario	SILLA FIJA DE OTRO MATERIAL	746482550330	24/07/2004	REGULAR	ACTIVO
15910	SEDE VIVERO FORESTAL - SJM - OGA - OF. DE ADMINISTRACION DE PARQUES - 18-01-03	74 Oficina	64 Mobiliario	SILLA FIJA DE OTRO MATERIAL	746482550332	24/07/2004	REGULAR	ACTIVO
15911	SEDE VIVERO FORESTAL - SJM - OGA - OF. DE ADMINISTRACION DE PARQUES - 18-01-03	74 Oficina	64 Mobiliario	SILLA FIJA DE OTRO MATERIAL	746482550379	01/12/2008	REGULAR	ACTIVO
15912	SEDE VIVERO FORESTAL - SJM - OGA - OF. DE ADMINISTRACION DE PARQUES - 18-01-03	74 Oficina	64 Mobiliario	SILLA GIRATORIA DE METAL	746483902792	22/11/2016	REGULAR	ACTIVO
15913	SEDE VIVERO FORESTAL - SJM - OGA - OF. DE ADMINISTRACION DE PARQUES - 18-01-03	74 Oficina	64 Mobiliario	SILLA GIRATORIA DE METAL	746483902795	22/11/2016	REGULAR	ACTIVO
15914	SEDE VIVERO FORESTAL - SJM - OGA - OF. DE ADMINISTRACION DE PARQUES - 18-01-03	74 Oficina	64 Mobiliario	SILLA GIRATORIA DE METAL	746483902797	22/11/2016	REGULAR	ACTIVO
15915	SEDE VIVERO FORESTAL - SJM - OGA - OF. DE ADMINISTRACION DE PARQUES - 18-01-03	74 Oficina	64 Mobiliario	SILLON FIJO DE METAL	746487970106	28/04/2000	REGULAR	ACTIVO
15916	SEDE VIVERO FORESTAL - SJM - OGA - OF. DE ADMINISTRACION DE PARQUES - 18-01-03	74 Oficina	64 Mobiliario	SILLON FIJO DE METAL	746487970118	08/06/2002	REGULAR	ACTIVO
15917	SEDE VIVERO FORESTAL - SJM - OGA - OF. DE ADMINISTRACION DE PARQUES - 18-01-03	74 Oficina	64 Mobiliario	SILLON FIJO DE METAL	746487970281	01/12/2008	REGULAR	ACTIVO
15918	SEDE VIVERO FORESTAL - SJM - OGA - OF. DE ADMINISTRACION DE PARQUES - 18-01-03	74 Oficina	64 Mobiliario	SILLON FIJO DE METAL	746487970283	01/12/2008	REGULAR	ACTIVO
15919	SEDE VIVERO FORESTAL - SJM - OGA - OF. DE ADMINISTRACION DE PARQUES - 18-01-03	74 Oficina	64 Mobiliario	SOFA DE MADERA	746490010074	01/12/2008	REGULAR	ACTIVO
15920	SEDE VIVERO FORESTAL - SJM - OGA - OF. DE ADMINISTRACION DE PARQUES - 18-01-03	74 Oficina	22 Equipo	SURTIDOR DE AGUA ELECTRICO - DISPENSADOR ELECTRICO	742299890041	30/06/2008	REGULAR	ACTIVO
15921	SEDE VIVERO FORESTAL - SJM - OGA - OF. DE ADMINISTRACION DE PARQUES - 18-01-03	74 Oficina	08 Cómputo	TECLADO - KEYBOARD	740895003264	13/07/2017	REGULAR	ACTIVO
15922	SEDE VIVERO FORESTAL - SJM - OGA - OF. DE ADMINISTRACION DE PARQUES - 18-01-03	74 Oficina	08 Cómputo	TECLADO - KEYBOARD	740895003280	13/07/2017	REGULAR	ACTIVO
15923	SEDE VIVERO FORESTAL - SJM - OGA - OF. DE ADMINISTRACION DE PARQUES - 18-01-03	60 Instrumento De Medición	22 Equipo	TENSIOMETRO	602287620007	27/12/2017	REGULAR	ACTIVO
15924	SEDE VIVERO FORESTAL - SJM - OGA - OF. DE ADMINISTRACION DE PARQUES - 18-01-03	74 Oficina	08 Cómputo	UNIDAD CENTRAL DE PROCESO - CPU	740899502985	13/07/2017	REGULAR	ACTIVO
15925	SEDE VIVERO FORESTAL - SJM - OGA - OF. DE ADMINISTRACION DE PARQUES - 18-01-03	74 Oficina	08 Cómputo	UNIDAD CENTRAL DE PROCESO - CPU	740899503001	13/07/2017	REGULAR	ACTIVO
15926	SEDE VIVERO FORESTAL - SJM - OGA - VESTUARIO DE CABALLEROS - 18-01-08	39 Cultura Y Arte	64 Mobiliario	BUTACA PARA AUDITORIO	396426620001	08/11/2006	REGULAR	ACTIVO
15927	SEDE VIVERO FORESTAL - SJM - OGA - VESTUARIO DE CABALLEROS - 18-01-08	39 Cultura Y Arte	64 Mobiliario	BUTACA PARA AUDITORIO	396426620003	08/11/2006	REGULAR	ACTIVO
15928	SEDE VIVERO FORESTAL - SJM - OGA - VESTUARIO DE CABALLEROS - 18-01-08	39 Cultura Y Arte	64 Mobiliario	BUTACA PARA AUDITORIO	396426620004	08/11/2006	REGULAR	ACTIVO
15929	SEDE VIVERO FORESTAL - SJM - OGA - VESTUARIO DE CABALLEROS - 18-01-08	39 Cultura Y Arte	64 Mobiliario	BUTACA PARA AUDITORIO	396426620005	08/11/2006	REGULAR	ACTIVO
15930	SEDE VIVERO FORESTAL - SJM - OGA - VESTUARIO DE CABALLEROS - 18-01-08	74 Oficina	64 Mobiliario	MODULO DE MADERA PARA MICROCOMPUTADORA	746460850005	31/12/1992	MALO	ACTIVO
15931	SEDE VIVERO FORESTAL - SJM - OGA - VIGILANCIA N°03 - 18-01-06	88 Seguridad Industrial	22 Equipo	EXTINTOR	882225250125	01/12/2008	REGULAR	ACTIVO
15932	SEDE VIVERO FORESTAL - SJM - OGA - VIGILANCIA N°03 - 18-01-06	88 Seguridad Industrial	22 Equipo	EXTINTOR	882225250155	29/08/2012	REGULAR	ACTIVO
15933	SEDE VIVERO FORESTAL - SJM - OGA - VIGILANCIA N°03 - 18-01-06	88 Seguridad Industrial	22 Equipo	EXTINTOR	882225250157	29/08/2012	REGULAR	ACTIVO
15934	SEDE VIVERO FORESTAL - SJM - OGA - VIGILANCIA N°03 - 18-01-06	88 Seguridad Industrial	22 Equipo	EXTINTOR	882225250159	29/08/2012	REGULAR	ACTIVO
15935	SEDE VIVERO FORESTAL - SJM - OGA - VIGILANCIA N°03 - 18-01-06	88 Seguridad Industrial	22 Equipo	EXTINTOR	882225250163	29/08/2012	REGULAR	ACTIVO
15936	SEDE VIVERO FORESTAL - SJM - OGA - VIGILANCIA N°03 - 18-01-06	88 Seguridad Industrial	22 Equipo	EXTINTOR	882225250164	29/08/2012	REGULAR	ACTIVO
15937	SEDE VIVERO FORESTAL - SJM - OGA - VIGILANCIA N°03 - 18-01-06	74 Oficina	64 Mobiliario	MODULO DE MADERA	746460170019	30/06/1998	MALO	ACTIVO
15938	SEDE VIVERO FORESTAL - SJM - OGA - VIGILANCIA N°03 - 18-01-06	74 Oficina	64 Mobiliario	SILLA FIJA DE OTRO MATERIAL	746482550240	24/07/2004	REGULAR	ACTIVO
15939	SEDE VIVERO FORESTAL - SJM - OGA - VIGILANCIA N°03 - 18-01-06	74 Oficina	64 Mobiliario	SILLA FIJA DE OTRO MATERIAL	746482550254	24/07/2004	REGULAR	ACTIVO
15940	SEDE VIVERO FORESTAL - SJM - OGA - VIGILANCIA N°03 - 18-01-06	74 Oficina	64 Mobiliario	SILLA FIJA DE OTRO MATERIAL	746482550258	24/07/2004	REGULAR	ACTIVO
15941	SEDE VIVERO FORESTAL - SJM - OGA - VIGILANCIA N°03 - 18-01-06	74 Oficina	64 Mobiliario	SILLA FIJA DE OTRO MATERIAL	746482550265	24/07/2004	REGULAR	ACTIVO
15942	SEDE VIVERO FORESTAL - SJM - OGA - VIGILANCIA N°03 - 18-01-06	74 Oficina	64 Mobiliario	SILLA FIJA DE OTRO MATERIAL	746482550267	24/07/2004	REGULAR	ACTIVO
15943	SEDE VIVERO FORESTAL - SJM - OGA - VIGILANCIA N°03 - 18-01-06	74 Oficina	64 Mobiliario	SILLA FIJA DE OTRO MATERIAL	746482550270	24/07/2004	REGULAR	ACTIVO
15944	SEDE VIVERO FORESTAL - SJM - OGA - VIGILANCIA N°03 - 18-01-06	74 Oficina	64 Mobiliario	SILLA FIJA DE OTRO MATERIAL	746482550271	24/07/2004	REGULAR	ACTIVO
15945	SEDE VIVERO FORESTAL - SJM - OGA - VIGILANCIA N°03 - 18-01-06	74 Oficina	64 Mobiliario	SILLA FIJA DE OTRO MATERIAL	746482550276	24/07/2004	REGULAR	ACTIVO
15946	SEDE VIVERO FORESTAL - SJM - OGA - VIGILANCIA N°03 - 18-01-06	74 Oficina	64 Mobiliario	SILLA FIJA DE OTRO MATERIAL	746482550278	24/07/2004	REGULAR	ACTIVO
15947	SEDE VIVERO FORESTAL - SJM - OGA - VIGILANCIA N°03 - 18-01-06	74 Oficina	64 Mobiliario	SILLA FIJA DE OTRO MATERIAL	746482550286	24/07/2004	REGULAR	ACTIVO
15948	SEDE VIVERO FORESTAL - SJM - OGA - VIGILANCIA N°03 - 18-01-06	74 Oficina	64 Mobiliario	SILLA FIJA DE OTRO MATERIAL	746482550293	24/07/2004	REGULAR	ACTIVO
15949	SEDE VIVERO FORESTAL - SJM - OGA - VIGILANCIA N°03 - 18-01-06	74 Oficina	64 Mobiliario	SILLA FIJA DE OTRO MATERIAL	746482550302	24/07/2004	REGULAR	ACTIVO
15950	SEDE VIVERO FORESTAL - SJM - OGA - VIGILANCIA N°03 - 18-01-06	74 Oficina	64 Mobiliario	SILLA FIJA DE OTRO MATERIAL	746482550331	24/07/2004	REGULAR	ACTIVO
15951	SEDE VIVERO FORESTAL - SJM - OGA - VIGILANCIA N°03 - 18-01-06	74 Oficina	64 Mobiliario	SILLA FIJA DE OTRO MATERIAL	746482550377	01/12/2008	REGULAR	ACTIVO
15952	SEDE VIVERO FORESTAL - SJM - OGA - VIGILANCIA N°03 - 18-01-06	74 Oficina	64 Mobiliario	SILLA FIJA DE OTRO MATERIAL	746482550383	01/12/2008	REGULAR	ACTIVO
15953	SEDE VIVERO FORESTAL DE CAJA DE AGUA-SJL - OGA - ADMINISTRACION - 19-01-03	74 Oficina	64 Mobiliario	ARCHIVADOR DE MADERA	746403210039	30/12/1994	MALO	ACTIVO
15954	SEDE VIVERO FORESTAL DE CAJA DE AGUA-SJL - OGA - ADMINISTRACION - 19-01-03	74 Oficina	64 Mobiliario	ARCHIVADOR DE MADERA	746403210249	01/12/2008	REGULAR	ACTIVO
15955	SEDE VIVERO FORESTAL DE CAJA DE AGUA-SJL - OGA - ADMINISTRACION - 19-01-03	74 Oficina	64 Mobiliario	ARCHIVADOR DE METAL	746403890117	01/12/2008	REGULAR	ACTIVO
15956	SEDE VIVERO FORESTAL DE CAJA DE AGUA-SJL - OGA - ADMINISTRACION - 19-01-03	74 Oficina	64 Mobiliario	ARMARIO DE METAL	746406600113	01/12/2008	REGULAR	ACTIVO
15957	SEDE VIVERO FORESTAL DE CAJA DE AGUA-SJL - OGA - ADMINISTRACION - 19-01-03	74 Oficina	64 Mobiliario	ARMARIO DE METAL	746406600114	01/12/2008	REGULAR	ACTIVO
15958	SEDE VIVERO FORESTAL DE CAJA DE AGUA-SJL - OGA - ADMINISTRACION - 19-01-03	74 Oficina	64 Mobiliario	CASILLERO DE METAL - LOCKER	746428980003	01/12/2008	REGULAR	ACTIVO
15959	SEDE VIVERO FORESTAL DE CAJA DE AGUA-SJL - OGA - ADMINISTRACION - 19-01-03	74 Oficina	64 Mobiliario	CREDENZA DE METAL	746433050024	01/12/2008	REGULAR	ACTIVO
15960	SEDE VIVERO FORESTAL DE CAJA DE AGUA-SJL - OGA - ADMINISTRACION - 19-01-03	67 Maquinaria Vehículos Y Otros	22 Equipo	ELECTROBOMBA	672235280001	30/12/1998	MALO	ACTIVO
15961	SEDE VIVERO FORESTAL DE CAJA DE AGUA-SJL - OGA - ADMINISTRACION - 19-01-03	67 Maquinaria Vehículos Y Otros	22 Equipo	ELECTROBOMBA	672235280009	01/12/2008	REGULAR	ACTIVO
15962	SEDE VIVERO FORESTAL DE CAJA DE AGUA-SJL - OGA - ADMINISTRACION - 19-01-03	74 Oficina	08 Cómputo	EQUIPO DE CONTROL DE ACCESO BIOMETRICO	740826000009	31/12/2015	REGULAR	ACTIVO
15963	SEDE VIVERO FORESTAL DE CAJA DE AGUA-SJL - OGA - ADMINISTRACION - 19-01-03	74 Oficina	22 Equipo	EQUIPO MULTIFUNCIONAL COPIADORA FAX IMPRESORA SCANNER	742223580033	18/08/2009	REGULAR	ACTIVO
15964	SEDE VIVERO FORESTAL DE CAJA DE AGUA-SJL - OGA - ADMINISTRACION - 19-01-03	53 Hospitalización	22 Equipo	EQUIPO NEBULIZADOR	532255710001	22/12/1997	MALO	ACTIVO
15965	SEDE VIVERO FORESTAL DE CAJA DE AGUA-SJL - OGA - ADMINISTRACION - 19-01-03	74 Oficina	64 Mobiliario	ESCRITORIO DE MELAMINA	746437450426	31/08/2017	REGULAR	ACTIVO
15966	SEDE VIVERO FORESTAL DE CAJA DE AGUA-SJL - OGA - ADMINISTRACION - 19-01-03	74 Oficina	64 Mobiliario	ESCRITORIO DE METAL	746437790007	02/09/1983	MALO	ACTIVO
15967	SEDE VIVERO FORESTAL DE CAJA DE AGUA-SJL - OGA - ADMINISTRACION - 19-01-03	74 Oficina	64 Mobiliario	ESCRITORIO DE METAL	746437790023	14/02/1995	MALO	ACTIVO
15968	SEDE VIVERO FORESTAL DE CAJA DE AGUA-SJL - OGA - ADMINISTRACION - 19-01-03	74 Oficina	64 Mobiliario	ESCRITORIO DE METAL	746437790094	01/12/2008	REGULAR	ACTIVO
15969	SEDE VIVERO FORESTAL DE CAJA DE AGUA-SJL - OGA - ADMINISTRACION - 19-01-03	74 Oficina	64 Mobiliario	ESCRITORIO DE METAL	746437790095	01/12/2008	REGULAR	ACTIVO
15970	SEDE VIVERO FORESTAL DE CAJA DE AGUA-SJL - OGA - ADMINISTRACION - 19-01-03	46 Electricidad Y Electrónica	22 Equipo	ESTABILIZADOR	462252150393	30/12/2016	REGULAR	ACTIVO
15971	SEDE VIVERO FORESTAL DE CAJA DE AGUA-SJL - OGA - ADMINISTRACION - 19-01-03	88 Seguridad Industrial	22 Equipo	EXTINTOR	882225251116	04/04/2019	BUENO	ACTIVO
15972	SEDE VIVERO FORESTAL DE CAJA DE AGUA-SJL - OGA - ADMINISTRACION - 19-01-03	88 Seguridad Industrial	22 Equipo	EXTINTOR	882225251135	04/04/2019	BUENO	ACTIVO
15973	SEDE VIVERO FORESTAL DE CAJA DE AGUA-SJL - OGA - ADMINISTRACION - 19-01-03	88 Seguridad Industrial	22 Equipo	EXTINTOR	882225251137	04/04/2019	BUENO	ACTIVO
15974	SEDE VIVERO FORESTAL DE CAJA DE AGUA-SJL - OGA - ADMINISTRACION - 19-01-03	88 Seguridad Industrial	22 Equipo	EXTINTOR	882225251168	04/04/2019	BUENO	ACTIVO
15975	SEDE VIVERO FORESTAL DE CAJA DE AGUA-SJL - OGA - ADMINISTRACION - 19-01-03	88 Seguridad Industrial	22 Equipo	EXTINTOR	882225251175	04/04/2019	BUENO	ACTIVO
15976	SEDE VIVERO FORESTAL DE CAJA DE AGUA-SJL - OGA - ADMINISTRACION - 19-01-03	88 Seguridad Industrial	22 Equipo	EXTINTOR	882225251177	04/04/2019	BUENO	ACTIVO
15977	SEDE VIVERO FORESTAL DE CAJA DE AGUA-SJL - OGA - ADMINISTRACION - 19-01-03	88 Seguridad Industrial	22 Equipo	EXTINTOR	882225251209	04/04/2019	BUENO	ACTIVO
15978	SEDE VIVERO FORESTAL DE CAJA DE AGUA-SJL - OGA - ADMINISTRACION - 19-01-03	88 Seguridad Industrial	22 Equipo	EXTINTOR	882225251215	04/04/2019	BUENO	ACTIVO
15979	SEDE VIVERO FORESTAL DE CAJA DE AGUA-SJL - OGA - ADMINISTRACION - 19-01-03	88 Seguridad Industrial	22 Equipo	EXTINTOR	882225251229	04/04/2019	BUENO	ACTIVO
15980	SEDE VIVERO FORESTAL DE CAJA DE AGUA-SJL - OGA - ADMINISTRACION - 19-01-03	88 Seguridad Industrial	22 Equipo	EXTINTOR	882225251230	04/04/2019	BUENO	ACTIVO
15981	SEDE VIVERO FORESTAL DE CAJA DE AGUA-SJL - OGA - ADMINISTRACION - 19-01-03	88 Seguridad Industrial	22 Equipo	EXTINTOR	882225251231	04/04/2019	BUENO	ACTIVO
15982	SEDE VIVERO FORESTAL DE CAJA DE AGUA-SJL - OGA - ADMINISTRACION - 19-01-03	88 Seguridad Industrial	22 Equipo	EXTINTOR	882225251233	04/04/2019	BUENO	ACTIVO
15983	SEDE VIVERO FORESTAL DE CAJA DE AGUA-SJL - OGA - ADMINISTRACION - 19-01-03	88 Seguridad Industrial	22 Equipo	EXTINTOR	882225251235	04/04/2019	BUENO	ACTIVO
15984	SEDE VIVERO FORESTAL DE CAJA DE AGUA-SJL - OGA - ADMINISTRACION - 19-01-03	88 Seguridad Industrial	22 Equipo	EXTINTOR	882225251244	04/04/2019	BUENO	ACTIVO
15985	SEDE VIVERO FORESTAL DE CAJA DE AGUA-SJL - OGA - ADMINISTRACION - 19-01-03	88 Seguridad Industrial	22 Equipo	EXTINTOR	882225251250	04/04/2019	BUENO	ACTIVO
15986	SEDE VIVERO FORESTAL DE CAJA DE AGUA-SJL - OGA - ADMINISTRACION - 19-01-03	32 Cocina Y Comedor	22 Equipo	HORNO MICROONDAS	322260610013	13/04/2010	REGULAR	ACTIVO
15987	SEDE VIVERO FORESTAL DE CAJA DE AGUA-SJL - OGA - ADMINISTRACION - 19-01-03	74 Oficina	08 Cómputo	IMPRESORA LASER	740841000249	24/08/2009	REGULAR	ACTIVO
15988	SEDE VIVERO FORESTAL DE CAJA DE AGUA-SJL - OGA - ADMINISTRACION - 19-01-03	74 Oficina	22 Equipo	MAQUINA DE ESCRIBIR ELECTRICA	742237960034	01/12/2008	REGULAR	ACTIVO
15989	SEDE VIVERO FORESTAL DE CAJA DE AGUA-SJL - OGA - ADMINISTRACION - 19-01-03	74 Oficina	64 Mobiliario	MESITA DE MADERA PARA MAQUINA DE ESCRIBIR	746454750057	15/07/1999	MALO	ACTIVO
15990	SEDE VIVERO FORESTAL DE CAJA DE AGUA-SJL - OGA - ADMINISTRACION - 19-01-03	74 Oficina	64 Mobiliario	MESITA DE METAL PARA MAQUINA DE ESCRIBIR	746456780030	01/12/2008	REGULAR	ACTIVO

MVCS
Por: MENA CAMPOS Antonio FAU 20504743307 hard
Motivo: Doy V° B°
Fecha: 2022/03/18 09:39:43-0500

MVCS
Por: TRUJILLO ANDIA Alex Javier FAU 20504743307 hard
Motivo: Doy V° B°
Fecha: 2022/03/17 19:49:57-0500

SISTEMA ADMINISTRATIVO DE ABASTECIMIENTO
ANEXO 7.4
INVENTARIO PATRIMONIAL DE BIENES MUEBLES

1 Sector: 37 Vivienda, Construcción y Saneamiento.
2 Pliego: 037 Ministerio de Vivienda, Construcción y Saneamiento.
3 Unidad Ejecutora: 001 Ministerio de Vivienda, Construcción y Saneamiento- Adm. General.
4 Fecha Corte: 31/12/2021.

N°	Nombre del Local	Grupo [1]	Clase [2]	Denominación (Del SINABIP)	Código Patrimonial (Númerico)	Fechas de Adquisición	Estado [3]	Condición [4]
15991	SEDE VIVERO FORESTAL DE CAJA DE AGUA-SJL - OGA - ADMINISTRACION - 19-01-03	74 Oficina	64 Mobiliario	MESITA DE METAL PARA MAQUINA DE ESCRIBIR	746456780031	01/12/2008	REGULAR	ACTIVO
15992	SEDE VIVERO FORESTAL DE CAJA DE AGUA-SJL - OGA - ADMINISTRACION - 19-01-03	74 Oficina	64 Mobiliario	MESITA DE METAL PARA MAQUINA DE ESCRIBIR	746456780032	01/12/2008	REGULAR	ACTIVO
15993	SEDE VIVERO FORESTAL DE CAJA DE AGUA-SJL - OGA - ADMINISTRACION - 19-01-03	95 Telecomunicaciones	22 Equipo	MINICOMPONENTE	952255670008	01/01/1995	MALO	ACTIVO
15994	SEDE VIVERO FORESTAL DE CAJA DE AGUA-SJL - OGA - ADMINISTRACION - 19-01-03	74 Oficina	64 Mobiliario	MODULO DE MADERA	746460170039	08/11/2006	REGULAR	ACTIVO
15995	SEDE VIVERO FORESTAL DE CAJA DE AGUA-SJL - OGA - ADMINISTRACION - 19-01-03	74 Oficina	64 Mobiliario	MODULO DE MADERA PARA MICROCOMPUTADORA	746460850250	08/11/2006	REGULAR	ACTIVO
15996	SEDE VIVERO FORESTAL DE CAJA DE AGUA-SJL - OGA - ADMINISTRACION - 19-01-03	74 Oficina	64 Mobiliario	MODULO DE MELAMINA	746460980295	29/12/2016	REGULAR	ACTIVO
15997	SEDE VIVERO FORESTAL DE CAJA DE AGUA-SJL - OGA - ADMINISTRACION - 19-01-03	74 Oficina	08 Cómputo	MONITOR PLANO	740881870130	31/12/2008	REGULAR	ACTIVO
15998	SEDE VIVERO FORESTAL DE CAJA DE AGUA-SJL - OGA - ADMINISTRACION - 19-01-03	74 Oficina	08 Cómputo	MONITOR PLANO	740881870434	28/10/2010	REGULAR	ACTIVO
15999	SEDE VIVERO FORESTAL DE CAJA DE AGUA-SJL - OGA - ADMINISTRACION - 19-01-03	11 Aire Acondicionado y Refrigeración	22 Equipo	REFRIGERADORA ELECTRICA DOMESTICA	112263860025	01/12/2008	REGULAR	ACTIVO
16000	SEDE VIVERO FORESTAL DE CAJA DE AGUA-SJL - OGA - ADMINISTRACION - 19-01-03	74 Oficina	22 Equipo	RELOJ MARCADOR FECHADOR ELECTRONICO	742294150004	01/11/2005	REGULAR	ACTIVO
16001	SEDE VIVERO FORESTAL DE CAJA DE AGUA-SJL - OGA - ADMINISTRACION - 19-01-03	53 Hospitalización	64 Mobiliario	SILLA DE RUEDAS METALICA	536493790011	07/08/2018	BUENO	ACTIVO
16002	SEDE VIVERO FORESTAL DE CAJA DE AGUA-SJL - OGA - ADMINISTRACION - 19-01-03	74 Oficina	64 Mobiliario	SILLA FIJA DE MADERA	746481190164	30/06/1999	MALO	ACTIVO
16003	SEDE VIVERO FORESTAL DE CAJA DE AGUA-SJL - OGA - ADMINISTRACION - 19-01-03	74 Oficina	64 Mobiliario	SILLA FIJA DE MADERA	746481190166	30/06/1999	MALO	ACTIVO
16004	SEDE VIVERO FORESTAL DE CAJA DE AGUA-SJL - OGA - ADMINISTRACION - 19-01-03	74 Oficina	64 Mobiliario	SILLA FIJA DE METAL	746481870163	15/12/2004	REGULAR	ACTIVO
16005	SEDE VIVERO FORESTAL DE CAJA DE AGUA-SJL - OGA - ADMINISTRACION - 19-01-03	74 Oficina	64 Mobiliario	SILLA GIRATORIA DE METAL	746483900324	30/09/2008	REGULAR	ACTIVO
16006	SEDE VIVERO FORESTAL DE CAJA DE AGUA-SJL - OGA - ADMINISTRACION - 19-01-03	74 Oficina	64 Mobiliario	SILLA GIRATORIA DE METAL	746483900371	31/12/2008	REGULAR	ACTIVO
16007	SEDE VIVERO FORESTAL DE CAJA DE AGUA-SJL - OGA - ADMINISTRACION - 19-01-03	74 Oficina	64 Mobiliario	SILLA GIRATORIA DE METAL	746483900401	01/12/2008	REGULAR	ACTIVO
16008	SEDE VIVERO FORESTAL DE CAJA DE AGUA-SJL - OGA - ADMINISTRACION - 19-01-03	74 Oficina	64 Mobiliario	SILLA GIRATORIA DE METAL	746483901099	31/12/2012	REGULAR	ACTIVO
16009	SEDE VIVERO FORESTAL DE CAJA DE AGUA-SJL - OGA - ADMINISTRACION - 19-01-03	74 Oficina	64 Mobiliario	SILLON FIJO DE MADERA	746487290198	01/08/2002	REGULAR	ACTIVO
16010	SEDE VIVERO FORESTAL DE CAJA DE AGUA-SJL - OGA - ADMINISTRACION - 19-01-03	74 Oficina	64 Mobiliario	SILLON FIJO DE METAL	746487970105	28/04/2000	REGULAR	ACTIVO
16011	SEDE VIVERO FORESTAL DE CAJA DE AGUA-SJL - OGA - ADMINISTRACION - 19-01-03	74 Oficina	64 Mobiliario	SILLON FIJO DE METAL	746487970108	28/04/2000	REGULAR	ACTIVO
16012	SEDE VIVERO FORESTAL DE CAJA DE AGUA-SJL - OGA - ADMINISTRACION - 19-01-03	74 Oficina	64 Mobiliario	SILLON FIJO DE METAL	746487970001	02/09/1983	MALO	ACTIVO
16013	SEDE VIVERO FORESTAL DE CAJA DE AGUA-SJL - OGA - ADMINISTRACION - 19-01-03	74 Oficina	64 Mobiliario	SILLON FIJO DE METAL	746487970290	01/12/2008	REGULAR	ACTIVO
16014	SEDE VIVERO FORESTAL DE CAJA DE AGUA-SJL - OGA - ADMINISTRACION - 19-01-03	74 Oficina	22 Equipo	SURTIDOR DE AGUA ELECTRICO - DISPENSADOR ELECTRICO	742299890039	30/06/2008	REGULAR	ACTIVO
16015	SEDE VIVERO FORESTAL DE CAJA DE AGUA-SJL - OGA - ADMINISTRACION - 19-01-03	67 Maquinaria Vehículos Y Otros	64 Mobiliario	TANQUE DE FIBRA DE VIDRIO	676465630003	27/07/1999	MALO	ACTIVO
16016	SEDE VIVERO FORESTAL DE CAJA DE AGUA-SJL - OGA - ADMINISTRACION - 19-01-03	74 Oficina	08 Cómputo	TECLADO - KEYBOARD	740895001419	28/10/2010	REGULAR	ACTIVO
16017	SEDE VIVERO FORESTAL DE CAJA DE AGUA-SJL - OGA - ADMINISTRACION - 19-01-03	74 Oficina	08 Cómputo	TECLADO - KEYBOARD	740895001976	18/10/2012	REGULAR	ACTIVO
16018	SEDE VIVERO FORESTAL DE CAJA DE AGUA-SJL - OGA - ADMINISTRACION - 19-01-03	60 Instrumento De Medición	22 Equipo	TENSIOMETRO	602287620006	27/12/2017	REGULAR	ACTIVO
16019	SEDE VIVERO FORESTAL DE CAJA DE AGUA-SJL - OGA - ADMINISTRACION - 19-01-03	74 Oficina	08 Cómputo	UNIDAD CENTRAL DE PROCESO - CPU	740899502013	27/12/2013	REGULAR	ACTIVO
16020	SEDE VIVERO FORESTAL DE CAJA DE AGUA-SJL - OGA - ADMINISTRACION - 19-01-03	74 Oficina	08 Cómputo	UNIDAD CENTRAL DE PROCESO - CPU	740899502163	27/12/2013	REGULAR	ACTIVO
16021	SEDE VIVERO FORESTAL DE CAJA DE AGUA-SJL - OGA - ADMINISTRACION - 19-01-03	11 Aire Acondicionado y Refrigeración	22 Equipo	VENTILADOR ELECTRICO PARA MESA O DE PIE	112279700322	31/12/2014	REGULAR	ACTIVO
16022	SEDE VIVERO FORESTAL DE CAJA DE AGUA-SJL - OGA - ADMINISTRACION - 19-01-03	11 Aire Acondicionado y Refrigeración	22 Equipo	VENTILADOR ELECTRICO PARA MESA O DE PIE	112279700326	31/12/2014	REGULAR	ACTIVO
16023	SEDE VIVERO FORESTAL DE CAJA DE AGUA-SJL - OGA - ADMINISTRACION - 19-01-03	11 Aire Acondicionado y Refrigeración	22 Equipo	VENTILADOR ELECTRICO PARA MESA O DE PIE	112279700381	07/04/2016	REGULAR	ACTIVO
16024	SEDE VIVERO FORESTAL DE CAJA DE AGUA-SJL - OGA - ADMINISTRACION - 19-01-03	11 Aire Acondicionado y Refrigeración	22 Equipo	VENTILADOR ELECTRICO TIPO COLUMNA O TORRE	112291580294	07/12/2017	REGULAR	ACTIVO
16025	SEDE VIVERO FORESTAL DE CAJA DE AGUA-SJL - OGA - ALMACEN - 19-01-04	74 Oficina	64 Mobiliario	ARCHIVADOR DE MADERA	746403210038	30/12/1994	MALO	ACTIVO
16026	SEDE VIVERO FORESTAL DE CAJA DE AGUA-SJL - OGA - ALMACEN - 19-01-04	74 Oficina	64 Mobiliario	ARCHIVADOR DE MADERA	746403210096	28/02/1998	MALO	ACTIVO
16027	SEDE VIVERO FORESTAL DE CAJA DE AGUA-SJL - OGA - ALMACEN - 19-01-04	74 Oficina	64 Mobiliario	ARCHIVADOR DE MADERA	746403210212	01/12/2008	REGULAR	ACTIVO
16028	SEDE VIVERO FORESTAL DE CAJA DE AGUA-SJL - OGA - ALMACEN - 19-01-04	74 Oficina	64 Mobiliario	ARCHIVADOR DE MADERA	746403210217	01/12/2008	REGULAR	ACTIVO
16029	SEDE VIVERO FORESTAL DE CAJA DE AGUA-SJL - OGA - ALMACEN - 19-01-04	74 Oficina	64 Mobiliario	ARMARIO DE METAL	746406600003	02/09/1985	MALO	ACTIVO
16030	SEDE VIVERO FORESTAL DE CAJA DE AGUA-SJL - OGA - ALMACEN - 19-01-04	74 Oficina	64 Mobiliario	ARMARIO DE METAL	746406600112	01/12/2008	REGULAR	ACTIVO
16031	SEDE VIVERO FORESTAL DE CAJA DE AGUA-SJL - OGA - ALMACEN - 19-01-04	60 Instrumento De Medición	22 Equipo	BALANZA (OTRAS)	602206160004	01/12/2008	REGULAR	ACTIVO
16032	SEDE VIVERO FORESTAL DE CAJA DE AGUA-SJL - OGA - ALMACEN - 19-01-04	67 Maquinaria Vehículos Y Otros	22 Equipo	BOMBA FUMIGADORA TIPO MOCHILA	672208530007	05/01/2006	REGULAR	ACTIVO
16033	SEDE VIVERO FORESTAL DE CAJA DE AGUA-SJL - OGA - ALMACEN - 19-01-04	67 Maquinaria Vehículos Y Otros	22 Equipo	CALADORA ELECTRICA MANUAL	672217450001	01/12/2008	REGULAR	ACTIVO
16034	SEDE VIVERO FORESTAL DE CAJA DE AGUA-SJL - OGA - ALMACEN - 19-01-04	67 Maquinaria Vehículos Y Otros	22 Equipo	COMPRESORA DE AIRE	672227260003	01/12/2008	REGULAR	ACTIVO
16035	SEDE VIVERO FORESTAL DE CAJA DE AGUA-SJL - OGA - ALMACEN - 19-01-04	74 Oficina	64 Mobiliario	CREDENZA DE MADERA	746432370045	31/12/1999	MALO	ACTIVO
16036	SEDE VIVERO FORESTAL DE CAJA DE AGUA-SJL - OGA - ALMACEN - 19-01-04	74 Oficina	64 Mobiliario	CREDENZA DE MADERA	746432370074	23/05/2001	REGULAR	ACTIVO
16037	SEDE VIVERO FORESTAL DE CAJA DE AGUA-SJL - OGA - ALMACEN - 19-01-04	46 Electricidad Y Electrónica	22 Equipo	EQUIPO DE ILUMINACION DE EMERGENCIA	462247850022	01/12/2008	REGULAR	ACTIVO
16038	SEDE VIVERO FORESTAL DE CAJA DE AGUA-SJL - OGA - ALMACEN - 19-01-04	46 Electricidad Y Electrónica	22 Equipo	EQUIPO DE ILUMINACION DE EMERGENCIA	462247850023	01/12/2008	REGULAR	ACTIVO
16039	SEDE VIVERO FORESTAL DE CAJA DE AGUA-SJL - OGA - ALMACEN - 19-01-04	74 Oficina	64 Mobiliario	ESCALERA METALICA TIPO TIJERA	746436440023	13/03/2018	BUENO	ACTIVO
16040	SEDE VIVERO FORESTAL DE CAJA DE AGUA-SJL - OGA - ALMACEN - 19-01-04	67 Maquinaria Vehículos Y Otros	22 Equipo	ESCALERA TELESCOPICA	672254010003	13/03/2018	BUENO	ACTIVO
16041	SEDE VIVERO FORESTAL DE CAJA DE AGUA-SJL - OGA - ALMACEN - 19-01-04	74 Oficina	64 Mobiliario	ESCRITORIO DE METAL	746437790092	01/12/2008	REGULAR	ACTIVO
16042	SEDE VIVERO FORESTAL DE CAJA DE AGUA-SJL - OGA - ALMACEN - 19-01-04	67 Maquinaria Vehículos Y Otros	22 Equipo	ESMERIL ELECTRICO	672254910003	01/01/2003	REGULAR	ACTIVO
16043	SEDE VIVERO FORESTAL DE CAJA DE AGUA-SJL - OGA - ALMACEN - 19-01-04	67 Maquinaria Vehículos Y Otros	22 Equipo	ESMERIL ELECTRICO	672254910006	01/12/2008	REGULAR	ACTIVO
16044	SEDE VIVERO FORESTAL DE CAJA DE AGUA-SJL - OGA - ALMACEN - 19-01-04	67 Maquinaria Vehículos Y Otros	22 Equipo	ESMERIL ELECTRICO	672254910009	21/12/2018	BUENO	ACTIVO
16045	SEDE VIVERO FORESTAL DE CAJA DE AGUA-SJL - OGA - ALMACEN - 19-01-04	04 Agrícola y Pesquero	22 Equipo	ESPOLVOREADOR	042242380001	01/12/2008	REGULAR	ACTIVO
16046	SEDE VIVERO FORESTAL DE CAJA DE AGUA-SJL - OGA - ALMACEN - 19-01-04	74 Oficina	64 Mobiliario	ESTANTE DE MADERA	746441180038	30/12/1994	MALO	ACTIVO
16047	SEDE VIVERO FORESTAL DE CAJA DE AGUA-SJL - OGA - ALMACEN - 19-01-04	88 Seguridad Industrial	22 Equipo	EXTINTOR	882225251131	04/04/2019	BUENO	ACTIVO
16048	SEDE VIVERO FORESTAL DE CAJA DE AGUA-SJL - OGA - ALMACEN - 19-01-04	88 Seguridad Industrial	22 Equipo	EXTINTOR	882225251141	04/04/2019	BUENO	ACTIVO
16049	SEDE VIVERO FORESTAL DE CAJA DE AGUA-SJL - OGA - ALMACEN - 19-01-04	88 Seguridad Industrial	22 Equipo	EXTINTOR	882225251211	04/04/2019	BUENO	ACTIVO
16050	SEDE VIVERO FORESTAL DE CAJA DE AGUA-SJL - OGA - ALMACEN - 19-01-04	88 Seguridad Industrial	22 Equipo	EXTINTOR	882225251214	04/04/2019	BUENO	ACTIVO
16051	SEDE VIVERO FORESTAL DE CAJA DE AGUA-SJL - OGA - ALMACEN - 19-01-04	88 Seguridad Industrial	22 Equipo	EXTINTOR	882225251247	04/04/2019	BUENO	ACTIVO
16052	SEDE VIVERO FORESTAL DE CAJA DE AGUA-SJL - OGA - ALMACEN - 19-01-04	88 Seguridad Industrial	22 Equipo	EXTINTOR	882225251251	04/04/2019	BUENO	ACTIVO
16053	SEDE VIVERO FORESTAL DE CAJA DE AGUA-SJL - OGA - ALMACEN - 19-01-04	04 Agrícola y Pesquero	22 Equipo	FUMIGADORA EN GENERAL	042248100004	31/12/1997	MALO	ACTIVO
16054	SEDE VIVERO FORESTAL DE CAJA DE AGUA-SJL - OGA - ALMACEN - 19-01-04	04 Agrícola y Pesquero	22 Equipo	FUMIGADORA EN GENERAL	042248100006	31/12/1999	MALO	ACTIVO
16055	SEDE VIVERO FORESTAL DE CAJA DE AGUA-SJL - OGA - ALMACEN - 19-01-04	67 Maquinaria Vehículos Y Otros	50 Máquina	MAQUINA DESBROZADORA	675029100008	31/05/2012	REGULAR	ACTIVO
16056	SEDE VIVERO FORESTAL DE CAJA DE AGUA-SJL - OGA - ALMACEN - 19-01-04	67 Maquinaria Vehículos Y Otros	36 Maquinaria Pesada	MAQUINA SEGADORA TRILLADORA	673637340001	28/10/1997	MALO	ACTIVO
16057	SEDE VIVERO FORESTAL DE CAJA DE AGUA-SJL - OGA - ALMACEN - 19-01-04	74 Oficina	64 Mobiliario	MODULO DE MADERA	746460170075	19/05/2003	REGULAR	ACTIVO
16058	SEDE VIVERO FORESTAL DE CAJA DE AGUA-SJL - OGA - ALMACEN - 19-01-04	67 Maquinaria Vehículos Y Otros	22 Equipo	MOTOBOMBA	672275420001	27/06/1994	MALO	ACTIVO
16059	SEDE VIVERO FORESTAL DE CAJA DE AGUA-SJL - OGA - ALMACEN - 19-01-04	04 Agrícola y Pesquero	22 Equipo	MOTOGUADAÑA	042266180001	21/12/2018	BUENO	ACTIVO
16060	SEDE VIVERO FORESTAL DE CAJA DE AGUA-SJL - OGA - ALMACEN - 19-01-04	04 Agrícola y Pesquero	22 Equipo	MOTOGUADAÑA	042266180005	21/12/2018	BUENO	ACTIVO
16061	SEDE VIVERO FORESTAL DE CAJA DE AGUA-SJL - OGA - ALMACEN - 19-01-04	04 Agrícola y Pesquero	22 Equipo	MOTOGUADAÑA	042266180006	21/12/2018	BUENO	ACTIVO
16062	SEDE VIVERO FORESTAL DE CAJA DE AGUA-SJL - OGA - ALMACEN - 19-01-04	04 Agrícola y Pesquero	22 Equipo	MOTOSIERRA	042270940008	16/05/2012	REGULAR	ACTIVO
16063	SEDE VIVERO FORESTAL DE CAJA DE AGUA-SJL - OGA - ALMACEN - 19-01-04	04 Agrícola y Pesquero	22 Equipo	MOTOSIERRA	042270940012	16/05/2012	REGULAR	ACTIVO
16064	SEDE VIVERO FORESTAL DE CAJA DE AGUA-SJL - OGA - ALMACEN - 19-01-04	74 Oficina	22 Equipo	RELOJ MARCADOR FECHADOR MECANICO	742296820002	01/12/2008	REGULAR	ACTIVO
16065	SEDE VIVERO FORESTAL DE CAJA DE AGUA-SJL - OGA - ALMACEN - 19-01-04	74 Oficina	64 Mobiliario	SILLA GIRATORIA DE METAL	746483900315	15/08/2008	REGULAR	ACTIVO
16066	SEDE VIVERO FORESTAL DE CAJA DE AGUA-SJL - OGA - ALMACEN - 19-01-04	74 Oficina	64 Mobiliario	SILLON FIJO DE METAL	746487970019	02/09/1983	MALO	ACTIVO
16067	SEDE VIVERO FORESTAL DE CAJA DE AGUA-SJL - OGA - ALMACEN - 19-01-04	74 Oficina	64 Mobiliario	SILLON FIJO DE METAL	746487970289	01/12/2008	REGULAR	ACTIVO
16068	SEDE VIVERO FORESTAL DE CAJA DE AGUA-SJL - OGA - ALMACEN - 19-01-04	74 Oficina	64 Mobiliario	SOFA DE MADERA	746490010022	12/06/1998	MALO	ACTIVO
16069	SEDE VIVERO FORESTAL DE CAJA DE AGUA-SJL - OGA - ALMACEN - 19-01-04	74 Oficina	64 Mobiliario	SOFA DE MADERA	746490010023	12/06/1998	MALO	ACTIVO
16070	SEDE VIVERO FORESTAL DE CAJA DE AGUA-SJL - OGA - ALMACEN - 19-01-04	74 Oficina	64 Mobiliario	SOFA DE MADERA	746490010024	12/06/1998	MALO	ACTIVO
16071	SEDE VIVERO FORESTAL DE CAJA DE AGUA-SJL - OGA - ALMACEN - 19-01-04	74 Oficina	64 Mobiliario	SOFA DE METAL	746490680008	06/02/2012	REGULAR	ACTIVO
16072	SEDE VIVERO FORESTAL DE CAJA DE AGUA-SJL - OGA - ALMACEN - 19-01-04	74 Oficina	22 Equipo	SURTIDOR DE AGUA ELECTRICO - DISPENSADOR ELECTRICO	742299890059	23/10/2009	REGULAR	ACTIVO

MVCS
Por: MENA CAMPOS Antonio FAU 20504743307 hard
Motivo: Doy V° B°
Fecha: 2022/03/18 09:39:43-0500

MVCS
Por: TRUJILLO ANDIA Alex Javier FAU 20504743307 hard
Motivo: Doy V° B°
Fecha: 2022/03/17 19:49:57-0500

SISTEMA ADMINISTRATIVO DE ABASTECIMIENTO
ANEXO 7.4
INVENTARIO PATRIMONIAL DE BIENES MUEBLES

1 Sector: 37 Vivienda, Construcción y Saneamiento.
2 Pliego: 037 Ministerio de Vivienda, Construcción y Saneamiento.
3 Unidad Ejecutora: 001 Ministerio de Vivienda, Construcción y Saneamiento- Adm. General.
4 Fecha Corte: 31/12/2021.

N°	Nombre del Local	Grupo [1]	Clase [2]	Denominación (Del SINABIP)	Código Patrimonial (Númerico)	Fechas de Adquisición	Estado [3]	Condición [4]
16073	SEDE VIVERO FORESTAL DE CAJA DE AGUA-SJL - OGA - ALMACEN - 19-01-04	74 Oficina	64 Mobiliario	TARJETERO DE METAL	746496790008	01/12/2008	REGULAR	ACTIVO
16074	SEDE VIVERO FORESTAL DE CAJA DE AGUA-SJL - OGA - ALMACEN - 19-01-04	74 Oficina	64 Mobiliario	TARJETERO DE METAL	746496790009	01/12/2008	REGULAR	ACTIVO
16075	SEDE VIVERO FORESTAL DE CAJA DE AGUA-SJL - OGA - ALMACEN - 19-01-04	74 Oficina	64 Mobiliario	TARJETERO DE METAL	746496790010	01/12/2008	REGULAR	ACTIVO
16076	SEDE VIVERO FORESTAL DE CAJA DE AGUA-SJL - OGA - VESTUARIO - 19-01-05	74 Oficina	64 Mobiliario	BANCA DE MADERA	746411350020	01/12/2008	REGULAR	ACTIVO
16077	SEDE VIVERO FORESTAL DE CAJA DE AGUA-SJL - OGA - VESTUARIO - 19-01-05	74 Oficina	64 Mobiliario	CASILLERO DE METAL - LOCKER	746428980005	16/05/2016	REGULAR	ACTIVO
16078	SEDE VIVERO FORESTAL DE CAJA DE AGUA-SJL - OGA - VESTUARIO - 19-01-05	88 Seguridad Industrial	22 Equipo	EXTINTOR	882225251112	04/04/2019	BUENO	ACTIVO
16079	SEDE VIVERO FORESTAL DE CAJA DE AGUA-SJL - OGA - VESTUARIO - 19-01-05	88 Seguridad Industrial	22 Equipo	EXTINTOR	882225251156	04/04/2019	BUENO	ACTIVO
16080	SEDE VIVERO FORESTAL DE CAJA DE AGUA-SJL - OGA - VESTUARIO - 19-01-05	88 Seguridad Industrial	22 Equipo	EXTINTOR	882225251226	04/04/2019	BUENO	ACTIVO
16081	SEDE VIVERO FORESTAL DE CAJA DE AGUA-SJL - OGA - VESTUARIO - 19-01-05	74 Oficina	64 Mobiliario	MESITA DE METAL PARA MAQUINA DE ESCRIBIR	746456780038	01/12/2008	REGULAR	ACTIVO
16082	SEDE VIVERO FORESTAL DE CAJA DE AGUA-SJL - OGA - VESTUARIO - 19-01-05	11 Aire Acondicionado y Refrigeración	22 Equipo	VENTILADOR ELECTRICO PARA MESA O DE PIE	112279700325	31/12/2014	REGULAR	ACTIVO
16083	SG - OILCC - AREA DE CAPACITACION - 61-04-21	74 Oficina	64 Mobiliario	SILLA FIJA DE METAL	746481870567	27/10/2014	REGULAR	ACTIVO
16084	SG - OSDN - CENTRO DE OPERACIONES DE EMERGENCIA (COE) - 61-05-45	95 Telecomunicaciones	22 Equipo	PARLANTES EN GENERAL (MAYOR A 1/4 UIT)	952260580023	10/08/2020	BUENO	ACTIVO
16085	SG - OSDN - CENTRO DE OPERACIONES DE EMERGENCIA (COE) - 61-05-45	95 Telecomunicaciones	22 Equipo	PARLANTES EN GENERAL (MAYOR A 1/4 UIT)	952260580024	10/08/2020	BUENO	ACTIVO
16086	SG - OSDN - DIRECCION / SECRETARIA (OSDN) - 61-05-34	74 Oficina	08 Cómputo	IMPRESORA PARA PLANOS - PLOTTERS	740850000031	03/12/2019	BUENO	ACTIVO
16087	SG - SECRETARIA GENERAL	74 Oficina	64 Mobiliario	SILLA GIRATORIA DE METAL	746483905003	30/12/2017	REGULAR	ACTIVO
16088	SG - SG - ARCHIVO - SG - 61-13-16	74 Oficina	64 Mobiliario	ARCHIVADOR DE METAL	746403890035	31/07/1998	MALO	ACTIVO
16089	SG - SG - ARCHIVO - SG - 61-13-16	74 Oficina	64 Mobiliario	ARCHIVADOR DE METAL	746403890095	01/12/2008	REGULAR	ACTIVO
16090	SG - SG - ARCHIVO - SG - 61-13-16	74 Oficina	64 Mobiliario	ESCALERA METALICA	746435760009	29/08/2014	REGULAR	ACTIVO
16091	SG - SG - ARCHIVO - SG - 61-13-16	11 Aire Acondicionado y Refrigeración	22 Equipo	VENTILADOR ELECTRICO TIPO COLUMNA O TORRE	112291580191	29/12/2014	REGULAR	ACTIVO
16092	SG - SG - AREA DE TRABAJO - SG - 61-13-17	46 Electricidad Y Electrónica	22 Equipo	ACUMULADOR DE ENERGIA - EQUIPO DE UPS	462200500212	30/09/2016	REGULAR	ACTIVO
16093	SG - SG - AREA DE TRABAJO - SG - 61-13-17	74 Oficina	64 Mobiliario	ARCHIVADOR DE MELAMINA	746403550069	30/12/2017	REGULAR	ACTIVO
16094	SG - SG - AREA DE TRABAJO - SG - 61-13-17	74 Oficina	64 Mobiliario	ARMARIO DE MADERA	746405920079	16/04/1998	MALO	ACTIVO
16095	SG - SG - AREA DE TRABAJO - SG - 61-13-17	74 Oficina	64 Mobiliario	CAJONERA RODABLE DE MELAMINA	746419250005	31/12/2014	REGULAR	ACTIVO
16096	SG - SG - AREA DE TRABAJO - SG - 61-13-17	74 Oficina	08 Cómputo	CAPTURADOR DE IMAGEN - SCANNER	740800500082	23/11/2017	REGULAR	ACTIVO
16097	SG - SG - AREA DE TRABAJO - SG - 61-13-17	74 Oficina	08 Cómputo	CAPTURADOR DE IMAGEN - SCANNER	740800500096	04/12/2019	BUENO	ACTIVO
16098	SG - SG - AREA DE TRABAJO - SG - 61-13-17	74 Oficina	08 Cómputo	COMPUTADORA PERSONAL PORTATIL	740805003082	30/11/2018	BUENO	ACTIVO
16099	SG - SG - AREA DE TRABAJO - SG - 61-13-17	74 Oficina	22 Equipo	DESTRUCTORA DE DOCUMENTOS	742216550043	19/07/2016	REGULAR	ACTIVO
16100	SG - SG - AREA DE TRABAJO - SG - 61-13-17	11 Aire Acondicionado y Refrigeración	22 Equipo	ENFRIADOR DE AIRE	112233170008	24/02/2015	REGULAR	ACTIVO
16101	SG - SG - AREA DE TRABAJO - SG - 61-13-17	74 Oficina	22 Equipo	EQUIPO MULTIFUNCIONAL COPIADORA FAX IMPRESORA SCANNER	742223580457	07/12/2017	REGULAR	ACTIVO
16102	SG - SG - AREA DE TRABAJO - SG - 61-13-17	74 Oficina	22 Equipo	EQUIPO MULTIFUNCIONAL COPIADORA IMPRESORA SCANNER	742223580514	18/12/2019	BUENO	ACTIVO
16103	SG - SG - AREA DE TRABAJO - SG - 61-13-17	74 Oficina	22 Equipo	EQUIPO MULTIFUNCIONAL COPIADORA IMPRESORA SCANNER	742223580528	07/10/2020	BUENO	ACTIVO
16104	SG - SG - AREA DE TRABAJO - SG - 61-13-17	74 Oficina	22 Equipo	EQUIPO MULTIFUNCIONAL COPIADORA IMPRESORA SCANNER	742223580553	17/11/2020	BUENO	ACTIVO
16105	SG - SG - AREA DE TRABAJO - SG - 61-13-17	95 Telecomunicaciones	22 Equipo	ESCANER DE RED	952236860032	30/04/2017	REGULAR	ACTIVO
16106	SG - SG - AREA DE TRABAJO - SG - 61-13-17	95 Telecomunicaciones	22 Equipo	ESCANER DE RED	952236860036	11/05/2017	REGULAR	ACTIVO
16107	SG - SG - AREA DE TRABAJO - SG - 61-13-17	74 Oficina	64 Mobiliario	ESCRITORIO DE MELAMINA	746437450546	02/07/2018	BUENO	ACTIVO
16108	SG - SG - AREA DE TRABAJO - SG - 61-13-17	46 Electricidad Y Electrónica	22 Equipo	ESTABILIZADOR	462252150374	09/08/2016	REGULAR	ACTIVO
16109	SG - SG - AREA DE TRABAJO - SG - 61-13-17	46 Electricidad Y Electrónica	22 Equipo	ESTABILIZADOR	462252150448	30/12/2017	REGULAR	ACTIVO
16110	SG - SG - AREA DE TRABAJO - SG - 61-13-17	46 Electricidad Y Electrónica	22 Equipo	ESTABILIZADOR	462252150458	30/12/2017	REGULAR	ACTIVO
16111	SG - SG - AREA DE TRABAJO - SG - 61-13-17	46 Electricidad Y Electrónica	22 Equipo	ESTABILIZADOR	462252150537	30/12/2017	REGULAR	ACTIVO
16112	SG - SG - AREA DE TRABAJO - SG - 61-13-17	46 Electricidad Y Electrónica	22 Equipo	ESTABILIZADOR	462252150579	30/12/2017	REGULAR	ACTIVO
16113	SG - SG - AREA DE TRABAJO - SG - 61-13-17	46 Electricidad Y Electrónica	22 Equipo	ESTABILIZADOR	462252150627	30/12/2017	REGULAR	ACTIVO
16114	SG - SG - AREA DE TRABAJO - SG - 61-13-17	74 Oficina	22 Equipo	GUILLOTINA	742229930017	22/11/2002	REGULAR	ACTIVO
16115	SG - SG - AREA DE TRABAJO - SG - 61-13-17	74 Oficina	22 Equipo	MAQUINA ANILLADORA PERFORADORA	742232610062	29/08/2014	REGULAR	ACTIVO
16116	SG - SG - AREA DE TRABAJO - SG - 61-13-17	74 Oficina	64 Mobiliario	MESITA DE MADERA PARA TELEFONO	746456100005	31/12/1992	MALO	ACTIVO
16117	SG - SG - AREA DE TRABAJO - SG - 61-13-17	74 Oficina	64 Mobiliario	MODULO DE MELAMINA	746460980418	30/12/2017	REGULAR	ACTIVO
16118	SG - SG - AREA DE TRABAJO - SG - 61-13-17	74 Oficina	64 Mobiliario	MODULO DE MELAMINA	746460980419	30/12/2017	REGULAR	ACTIVO
16119	SG - SG - AREA DE TRABAJO - SG - 61-13-17	74 Oficina	64 Mobiliario	MODULO DE MELAMINA	746460980420	30/12/2017	REGULAR	ACTIVO
16120	SG - SG - AREA DE TRABAJO - SG - 61-13-17	74 Oficina	08 Cómputo	MONITOR LED	740880370017	26/10/2016	REGULAR	ACTIVO
16121	SG - SG - AREA DE TRABAJO - SG - 61-13-17	74 Oficina	08 Cómputo	MONITOR LED	740880370018	26/10/2016	REGULAR	ACTIVO
16122	SG - SG - AREA DE TRABAJO - SG - 61-13-17	74 Oficina	08 Cómputo	MONITOR LED	740880370026	26/10/2016	REGULAR	ACTIVO
16123	SG - SG - AREA DE TRABAJO - SG - 61-13-17	74 Oficina	08 Cómputo	MONITOR LED	740880370029	26/10/2016	REGULAR	ACTIVO
16124	SG - SG - AREA DE TRABAJO - SG - 61-13-17	74 Oficina	08 Cómputo	MONITOR LED	740880370149	05/12/2017	REGULAR	ACTIVO
16125	SG - SG - AREA DE TRABAJO - SG - 61-13-17	74 Oficina	08 Cómputo	MONITOR LED	740880370485	13/11/2018	BUENO	ACTIVO
16126	SG - SG - AREA DE TRABAJO - SG - 61-13-17	74 Oficina	08 Cómputo	MONITOR PLANO	740881871394	31/03/2015	REGULAR	ACTIVO
16127	SG - SG - AREA DE TRABAJO - SG - 61-13-17	74 Oficina	08 Cómputo	MONITOR PLANO	740881871474	31/03/2015	REGULAR	ACTIVO
16128	SG - SG - AREA DE TRABAJO - SG - 61-13-17	74 Oficina	08 Cómputo	MONITOR PLANO	740881871486	31/03/2015	REGULAR	ACTIVO
16129	SG - SG - AREA DE TRABAJO - SG - 61-13-17	74 Oficina	08 Cómputo	MONITOR PLANO	740881871532	31/03/2015	REGULAR	ACTIVO
16130	SG - SG - AREA DE TRABAJO - SG - 61-13-17	74 Oficina	08 Cómputo	MONITOR PLANO	740881871589	31/03/2015	REGULAR	ACTIVO
16131	SG - SG - AREA DE TRABAJO - SG - 61-13-17	74 Oficina	08 Cómputo	MONITOR PLANO	740881871591	31/03/2015	REGULAR	ACTIVO
16132	SG - SG - AREA DE TRABAJO - SG - 61-13-17	74 Oficina	08 Cómputo	MONITOR PLANO	740881871673	31/03/2015	REGULAR	ACTIVO
16133	SG - SG - AREA DE TRABAJO - SG - 61-13-17	74 Oficina	64 Mobiliario	SILLA FIJA DE METAL	746481870664	12/02/2015	REGULAR	ACTIVO
16134	SG - SG - AREA DE TRABAJO - SG - 61-13-17	74 Oficina	64 Mobiliario	SILLA FIJA DE METAL	746481870686	12/02/2015	REGULAR	ACTIVO
16135	SG - SG - AREA DE TRABAJO - SG - 61-13-17	74 Oficina	64 Mobiliario	SILLA GIRATORIA DE METAL	746483901361	25/04/2014	REGULAR	ACTIVO
16136	SG - SG - AREA DE TRABAJO - SG - 61-13-17	74 Oficina	64 Mobiliario	SILLA GIRATORIA DE METAL	746483901590	27/10/2014	REGULAR	ACTIVO
16137	SG - SG - AREA DE TRABAJO - SG - 61-13-17	74 Oficina	64 Mobiliario	SILLA GIRATORIA DE METAL	746483901591	27/10/2014	REGULAR	ACTIVO
16138	SG - SG - AREA DE TRABAJO - SG - 61-13-17	74 Oficina	64 Mobiliario	SILLA GIRATORIA DE METAL	746483901592	27/10/2014	REGULAR	ACTIVO
16139	SG - SG - AREA DE TRABAJO - SG - 61-13-17	74 Oficina	64 Mobiliario	SILLA GIRATORIA DE METAL	746483901593	27/10/2014	REGULAR	ACTIVO
16140	SG - SG - AREA DE TRABAJO - SG - 61-13-17	74 Oficina	64 Mobiliario	SILLA GIRATORIA DE METAL	746483901594	27/10/2014	REGULAR	ACTIVO
16141	SG - SG - AREA DE TRABAJO - SG - 61-13-17	74 Oficina	64 Mobiliario	SILLA GIRATORIA DE METAL	746483900967	06/03/2012	REGULAR	ACTIVO
16142	SG - SG - AREA DE TRABAJO - SG - 61-13-17	74 Oficina	64 Mobiliario	SILLA GIRATORIA DE METAL	746483901731	31/12/2014	REGULAR	ACTIVO
16143	SG - SG - AREA DE TRABAJO - SG - 61-13-17	74 Oficina	64 Mobiliario	SILLA GIRATORIA DE METAL	746483904842	30/11/2017	REGULAR	ACTIVO
16144	SG - SG - AREA DE TRABAJO - SG - 61-13-17	74 Oficina	64 Mobiliario	SILLA GIRATORIA DE METAL	746483904928	27/06/2017	REGULAR	ACTIVO
16145	SG - SG - AREA DE TRABAJO - SG - 61-13-17	74 Oficina	64 Mobiliario	SILLA GIRATORIA DE METAL	746483905186	10/08/2020	BUENO	ACTIVO
16146	SG - SG - AREA DE TRABAJO - SG - 61-13-17	74 Oficina	64 Mobiliario	SILLON GIRATORIO DE METAL	746489330623	28/11/2014	REGULAR	ACTIVO
16147	SG - SG - AREA DE TRABAJO - SG - 61-13-17	74 Oficina	64 Mobiliario	SILLON GIRATORIO DE METAL	746489330630	16/12/2014	REGULAR	ACTIVO
16148	SG - SG - AREA DE TRABAJO - SG - 61-13-17	74 Oficina	22 Equipo	SURTIDOR DE AGUA ELECTRICO - DISPENSADOR ELECTRICO	742299890084	20/11/2014	REGULAR	ACTIVO
16149	SG - SG - AREA DE TRABAJO - SG - 61-13-17	74 Oficina	22 Equipo	SURTIDOR DE AGUA ELECTRICO - DISPENSADOR ELECTRICO	742299890105	17/08/2015	REGULAR	ACTIVO
16150	SG - SG - AREA DE TRABAJO - SG - 61-13-17	74 Oficina	08 Cómputo	TECLADO - KEYBOARD	740895002184	27/12/2013	REGULAR	ACTIVO
16151	SG - SG - AREA DE TRABAJO - SG - 61-13-17	74 Oficina	08 Cómputo	TECLADO - KEYBOARD	740895002631	03/02/2015	REGULAR	ACTIVO
16152	SG - SG - AREA DE TRABAJO - SG - 61-13-17	74 Oficina	08 Cómputo	TECLADO - KEYBOARD	740895002768	31/03/2015	REGULAR	ACTIVO
16153	SG - SG - AREA DE TRABAJO - SG - 61-13-17	74 Oficina	08 Cómputo	TECLADO - KEYBOARD	740895002811	31/03/2015	REGULAR	ACTIVO
16154	SG - SG - AREA DE TRABAJO - SG - 61-13-17	74 Oficina	08 Cómputo	TECLADO - KEYBOARD	740895003081	29/08/2016	REGULAR	ACTIVO

MVCS
Por: MENA CAMPOS Antonio FAU 20504743307 hard
Motivo: Doy V° B°
Fecha: 2022/03/18 09:39:43-0500

MVCS
Por: TRUJILLO ANDIA Alex Javier FAU 20504743307 hard
Motivo: Doy V° B°
Fecha: 2022/03/17 19:49:57-0500

SISTEMA ADMINISTRATIVO DE ABASTECIMIENTO
ANEXO 7.4
INVENTARIO PATRIMONIAL DE BIENES MUEBLES

1 Sector: 37 Vivienda, Construcción y Saneamiento.
2 Pliego: 037 Ministerio de Vivienda, Construcción y Saneamiento.
3 Unidad Ejecutora: 001 Ministerio de Vivienda, Construcción y Saneamiento- Adm. General.
4 Fecha Corte: 31/12/2021.

N°	Nombre del Local	Grupo [1]	Clase [2]	Denominación (Del SINABIP)	Código Patrimonial (Númerico)	Fechas de Adquisición	Estado [3]	Condición [4]
16155	SG - SG - AREA DE TRABAJO - SG - 61-13-17	74 Oficina	08 Cómputo	TECLADO - KEYBOARD	740895003266	13/07/2017	REGULAR	ACTIVO
16156	SG - SG - AREA DE TRABAJO - SG - 61-13-17	74 Oficina	08 Cómputo	TECLADO - KEYBOARD	740895003267	13/07/2017	REGULAR	ACTIVO
16157	SG - SG - AREA DE TRABAJO - SG - 61-13-17	74 Oficina	08 Cómputo	TECLADO - KEYBOARD	740895003275	13/07/2017	REGULAR	ACTIVO
16158	SG - SG - AREA DE TRABAJO - SG - 61-13-17	74 Oficina	08 Cómputo	TECLADO - KEYBOARD	740895003654	28/11/2019	BUENO	ACTIVO
16159	SG - SG - AREA DE TRABAJO - SG - 61-13-17	74 Oficina	08 Cómputo	TECLADO - KEYBOARD	740895003684	28/11/2019	BUENO	ACTIVO
16160	SG - SG - AREA DE TRABAJO - SG - 61-13-17	74 Oficina	08 Cómputo	TECLADO - KEYBOARD	740895003714	28/11/2019	BUENO	ACTIVO
16161	SG - SG - AREA DE TRABAJO - SG - 61-13-17	74 Oficina	08 Cómputo	TECLADO - KEYBOARD	740895003741	28/11/2019	BUENO	ACTIVO
16162	SG - SG - AREA DE TRABAJO - SG - 61-13-17	74 Oficina	08 Cómputo	TECLADO - KEYBOARD	740895003752	28/11/2019	BUENO	ACTIVO
16163	SG - SG - AREA DE TRABAJO - SG - 61-13-17	95 Telecomunicaciones	22 Equipo	TELEVISOR LCD	952285830011	25/03/2013	REGULAR	ACTIVO
16164	SG - SG - AREA DE TRABAJO - SG - 61-13-17	74 Oficina	08 Cómputo	UNIDAD CENTRAL DE PROCESO - CPU	740899502099	27/12/2013	REGULAR	ACTIVO
16165	SG - SG - AREA DE TRABAJO - SG - 61-13-17	74 Oficina	08 Cómputo	UNIDAD CENTRAL DE PROCESO - CPU	740899502281	03/02/2015	REGULAR	ACTIVO
16166	SG - SG - AREA DE TRABAJO - SG - 61-13-17	74 Oficina	08 Cómputo	UNIDAD CENTRAL DE PROCESO - CPU	740899502532	31/03/2015	REGULAR	ACTIVO
16167	SG - SG - AREA DE TRABAJO - SG - 61-13-17	74 Oficina	08 Cómputo	UNIDAD CENTRAL DE PROCESO - CPU	740899502806	29/08/2016	REGULAR	ACTIVO
16168	SG - SG - AREA DE TRABAJO - SG - 61-13-17	74 Oficina	08 Cómputo	UNIDAD CENTRAL DE PROCESO - CPU	740899502808	29/08/2016	REGULAR	ACTIVO
16169	SG - SG - AREA DE TRABAJO - SG - 61-13-17	74 Oficina	08 Cómputo	UNIDAD CENTRAL DE PROCESO - CPU	740899502987	13/07/2017	REGULAR	ACTIVO
16170	SG - SG - AREA DE TRABAJO - SG - 61-13-17	74 Oficina	08 Cómputo	UNIDAD CENTRAL DE PROCESO - CPU	740899502988	13/07/2017	REGULAR	ACTIVO
16171	SG - SG - AREA DE TRABAJO - SG - 61-13-17	74 Oficina	08 Cómputo	UNIDAD CENTRAL DE PROCESO - CPU	740899502996	13/07/2017	REGULAR	ACTIVO
16172	SG - SG - AREA DE TRABAJO - SG - 61-13-17	74 Oficina	08 Cómputo	UNIDAD CENTRAL DE PROCESO - CPU	740899503328	28/11/2019	BUENO	ACTIVO
16173	SG - SG - AREA DE TRABAJO - SG - 61-13-17	74 Oficina	08 Cómputo	UNIDAD CENTRAL DE PROCESO - CPU	740899503388	28/11/2019	BUENO	ACTIVO
16174	SG - SG - AREA DE TRABAJO - SG - 61-13-17	74 Oficina	08 Cómputo	UNIDAD CENTRAL DE PROCESO - CPU	740899503403	28/11/2019	BUENO	ACTIVO
16175	SG - SG - AREA DE TRABAJO - SG - 61-13-17	74 Oficina	08 Cómputo	UNIDAD CENTRAL DE PROCESO - CPU	740899503415	28/11/2019	BUENO	ACTIVO
16176	SG - SG - AREA DE TRABAJO - SG - 61-13-17	74 Oficina	08 Cómputo	UNIDAD CENTRAL DE PROCESO - CPU	740899503426	28/11/2019	BUENO	ACTIVO
16177	SG - SG - AREA DE TRABAJO - SG - 61-13-17	11 Aire Acondicionado y Refrigeración	22 Equipo	VENTILADOR ELECTRICO TIPO COLUMNA O TORRE	112291580189	29/12/2014	REGULAR	ACTIVO
16178	SG - SG - AREA DE TRABAJO - SG - 61-13-17	11 Aire Acondicionado y Refrigeración	22 Equipo	VENTILADOR ELECTRICO TIPO COLUMNA O TORRE	112291580241	06/05/2015	REGULAR	ACTIVO
16179	SG - SG - DESPACHO/SALA DE REUNIONES (SG) - 61-13-03	88 Seguridad Industrial	22 Equipo	EXTINTOR	882225251022	21/12/2018	BUENO	ACTIVO
16180	SG - SG - DESPACHO/SALA DE REUNIONES (SG) - 61-13-03	74 Oficina	64 Mobiliario	CAJONERA RODABLE DE MELAMINA	746419250019	18/11/2019	BUENO	ACTIVO
16181	SG - SG - DESPACHO/SALA DE REUNIONES (SG) - 61-13-03	74 Oficina	08 Cómputo	COMPUTADORA PERSONAL PORTATIL	740805003086	14/12/2018	BUENO	ACTIVO
16182	SG - SG - DESPACHO/SALA DE REUNIONES (SG) - 61-13-03	74 Oficina	08 Cómputo	COMPUTADORA PERSONAL PORTATIL	740805003123	19/10/2020	BUENO	ACTIVO
16183	SG - SG - DESPACHO/SALA DE REUNIONES (SG) - 61-13-03	74 Oficina	64 Mobiliario	CREDENZA DE MELAMINA	746432710044	30/12/2017	REGULAR	ACTIVO
16184	SG - SG - DESPACHO/SALA DE REUNIONES (SG) - 61-13-03	74 Oficina	22 Equipo	EQUIPO MULTIFUNCIONAL COPIADORA IMPRESORA SCANNER	742223580501	15/04/2019	BUENO	ACTIVO
16185	SG - SG - DESPACHO/SALA DE REUNIONES (SG) - 61-13-03	11 Aire Acondicionado y Refrigeración	22 Equipo	EQUIPO PARA AIRE ACONDICIONADO TIPO DOMESTICO	112236140140	16/12/2016	REGULAR	ACTIVO
16186	SG - SG - DESPACHO/SALA DE REUNIONES (SG) - 61-13-03	74 Oficina	64 Mobiliario	MESA DE MELAMINA	746450560127	18/11/2019	BUENO	ACTIVO
16187	SG - SG - DESPACHO/SALA DE REUNIONES (SG) - 61-13-03	74 Oficina	64 Mobiliario	MESITA DE CENTRO	746454070022	01/12/2008	REGULAR	ACTIVO
16188	SG - SG - DESPACHO/SALA DE REUNIONES (SG) - 61-13-03	74 Oficina	64 Mobiliario	MODULO DE MELAMINA PARA COMPUTADORA	746461240260	18/11/2019	BUENO	ACTIVO
16189	SG - SG - DESPACHO/SALA DE REUNIONES (SG) - 61-13-03	74 Oficina	08 Cómputo	MONITOR LED	740880370619	02/03/2020	BUENO	ACTIVO
16190	SG - SG - DESPACHO/SALA DE REUNIONES (SG) - 61-13-03	74 Oficina	64 Mobiliario	PERCHERO DE MADERA (MAYOR A 1/4 UIT)	746471020007	31/12/1999	MALO	ACTIVO
16191	SG - SG - DESPACHO/SALA DE REUNIONES (SG) - 61-13-03	67 Maquinaria Vehículos Y Otros	64 Mobiliario	RACK PARA RADIO, TV, LUCES Y TELECINE	676457820020	31/10/2017	REGULAR	ACTIVO
16192	SG - SG - DESPACHO/SALA DE REUNIONES (SG) - 61-13-03	11 Aire Acondicionado y Refrigeración	22 Equipo	REFRIGERADORA ELECTRICA DOMESTICA	112263860059	12/12/2014	REGULAR	ACTIVO
16193	SG - SG - DESPACHO/SALA DE REUNIONES (SG) - 61-13-03	74 Oficina	64 Mobiliario	SILLA FIJA DE METAL	746481870655	12/02/2015	REGULAR	ACTIVO
16194	SG - SG - DESPACHO/SALA DE REUNIONES (SG) - 61-13-03	74 Oficina	64 Mobiliario	SILLA FIJA DE METAL	746481870656	12/02/2015	REGULAR	ACTIVO
16195	SG - SG - DESPACHO/SALA DE REUNIONES (SG) - 61-13-03	74 Oficina	64 Mobiliario	SILLA FIJA DE METAL	746481870659	12/02/2015	REGULAR	ACTIVO
16196	SG - SG - DESPACHO/SALA DE REUNIONES (SG) - 61-13-03	74 Oficina	64 Mobiliario	SILLA FIJA DE METAL	746481870663	12/02/2015	REGULAR	ACTIVO
16197	SG - SG - DESPACHO/SALA DE REUNIONES (SG) - 61-13-03	74 Oficina	64 Mobiliario	SILLA FIJA DE METAL	746481870678	12/02/2015	REGULAR	ACTIVO
16198	SG - SG - DESPACHO/SALA DE REUNIONES (SG) - 61-13-03	74 Oficina	64 Mobiliario	SILLA FIJA DE METAL	746481870681	12/02/2015	REGULAR	ACTIVO
16199	SG - SG - DESPACHO/SALA DE REUNIONES (SG) - 61-13-03	74 Oficina	64 Mobiliario	SILLA GIRATORIA DE METAL	746483905182	28/08/2020	BUENO	ACTIVO
16200	SG - SG - DESPACHO/SALA DE REUNIONES (SG) - 61-13-03	74 Oficina	64 Mobiliario	SILLA GIRATORIA DE METAL	746483905183	21/08/2020	BUENO	ACTIVO
16201	SG - SG - DESPACHO/SALA DE REUNIONES (SG) - 61-13-03	74 Oficina	64 Mobiliario	SILLA GIRATORIA DE METAL	746483905184	21/08/2020	BUENO	ACTIVO
16202	SG - SG - DESPACHO/SALA DE REUNIONES (SG) - 61-13-03	74 Oficina	64 Mobiliario	SILLON FIJO DE MADERA	746487290456	30/12/2017	REGULAR	ACTIVO
16203	SG - SG - DESPACHO/SALA DE REUNIONES (SG) - 61-13-03	95 Telecomunicaciones	22 Equipo	TELEVISOR LED	952285860046	30/05/2016	REGULAR	ACTIVO
16204	SG - SG - DESPACHO/SALA DE REUNIONES (SG) - 61-13-03	74 Oficina	08 Cómputo	UNIDAD CENTRAL DE PROCESO - CPU	740899503341	28/11/2019	BUENO	ACTIVO
16205	SG - SG - DESPACHO/SALA DE REUNIONES (SG) - 61-13-03	11 Aire Acondicionado y Refrigeración	22 Equipo	VENTILADOR ELECTRICO TIPO COLUMNA O TORRE	112291580237	27/04/2015	REGULAR	ACTIVO
16206	SG - SG - KITCHENET (SG) - 61-13-04	74 Oficina	64 Mobiliario	ESTANTE DE MELAMINA	746441520180	29/12/2016	REGULAR	ACTIVO
16207	SG - SG - KITCHENET (SG) - 61-13-04	32 Cocina Y Comedor	22 Equipo	HORNO MICROONDAS	322260610031	29/08/2014	REGULAR	ACTIVO
16208	SG - SG - KITCHENET (SG) - 61-13-04	32 Cocina Y Comedor	22 Equipo	HORNO MICROONDAS	322260610055	06/06/2018	BUENO	ACTIVO
16209	SG - SG - KITCHENET (SG) - 61-13-04	74 Oficina	64 Mobiliario	MESITA DE METAL PARA TELEFONO	746458140003	31/12/1992	MALO	ACTIVO
16210	SG - SG - KITCHENET (SG) - 61-13-04	74 Oficina	64 Mobiliario	PANTALLA ECRAN	746466950029	22/12/2010	REGULAR	ACTIVO
16211	SG - SG - KITCHENET (SG) - 61-13-04	11 Aire Acondicionado y Refrigeración	22 Equipo	REFRIGERADORA ELECTRICA DOMESTICA	112263860066	06/04/2015	REGULAR	ACTIVO
16212	SG - SG - KITCHENET (SG) - 61-13-04	11 Aire Acondicionado y Refrigeración	22 Equipo	REFRIGERADORA ELECTRICA DOMESTICA	112263860129	19/07/2016	REGULAR	ACTIVO
16213	VMCS - VMCS - MESA DE PARTES - 61-14-07	74 Oficina	22 Equipo	MAQUINA ANILLADORA PERFORADORA	742232610038	29/01/2008	REGULAR	ACTIVO
16214	VMVU - VMVU - DESPACHO DE VICEMINISTRO - 61-14-14	74 Oficina	64 Mobiliario	ARCHIVADOR DE MELAMINA	746403550033	19/07/2016	REGULAR	ACTIVO
16215	VMVU - VMVU - DESPACHO DE VICEMINISTRO - 61-14-14	74 Oficina	08 Cómputo	COMPUTADORA PERSONAL PORTATIL	740805003017	06/04/2017	REGULAR	ACTIVO
16216	VMVU - VMVU - DESPACHO DE VICEMINISTRO - 61-14-14	74 Oficina	64 Mobiliario	CREDENZA DE MELAMINA	746432710005	19/10/2015	REGULAR	ACTIVO
16217	VMVU - VMVU - DESPACHO DE VICEMINISTRO - 61-14-14	74 Oficina	22 Equipo	DESTRUCTORA DE DOCUMENTOS	742216550046	31/10/2017	REGULAR	ACTIVO
16218	VMVU - VMVU - DESPACHO DE VICEMINISTRO - 61-14-14	11 Aire Acondicionado y Refrigeración	22 Equipo	EQUIPO PARA AIRE ACONDICIONADO TIPO DOMESTICO	112236140132	24/08/2016	REGULAR	ACTIVO
16219	VMVU - VMVU - DESPACHO DE VICEMINISTRO - 61-14-14	74 Oficina	64 Mobiliario	ESCRITORIO DE MADERA	746437120212	24/02/1999	MALO	ACTIVO
16220	VMVU - VMVU - DESPACHO DE VICEMINISTRO - 61-14-14	46 Electricidad Y Electrónica	22 Equipo	ESTABILIZADOR	462252150462	30/12/2017	REGULAR	ACTIVO
16221	VMVU - VMVU - DESPACHO DE VICEMINISTRO - 61-14-14	74 Oficina	08 Cómputo	IMPRESORA LASER	740841000443	27/01/2020	BUENO	ACTIVO
16222	VMVU - VMVU - DESPACHO DE VICEMINISTRO - 61-14-14	74 Oficina	64 Mobiliario	MESA DE MELAMINA	746450560032	19/07/2016	REGULAR	ACTIVO
16223	VMVU - VMVU - DESPACHO DE VICEMINISTRO - 61-14-14	74 Oficina	64 Mobiliario	MESITA DE MADERA PARA MAQUINA DE ESCRIBIR	746454750044	31/08/1998	MALO	ACTIVO
16224	VMVU - VMVU - DESPACHO DE VICEMINISTRO - 61-14-14	74 Oficina	08 Cómputo	MONITOR LED	740880370803	31/07/2020	BUENO	ACTIVO
16225	VMVU - VMVU - DESPACHO DE VICEMINISTRO - 61-14-14	74 Oficina	22 Equipo	PIZARRA ELECTRONICA	742262040016	23/09/2013	REGULAR	ACTIVO
16226	VMVU - VMVU - DESPACHO DE VICEMINISTRO - 61-14-14	74 Oficina	22 Equipo	RELOJ DE PARED	742291470004	30/12/1995	MALO	ACTIVO
16227	VMVU - VMVU - DESPACHO DE VICEMINISTRO - 61-14-14	74 Oficina	64 Mobiliario	SILLA FIJA DE METAL	746481870103	16/06/1999	MALO	ACTIVO
16228	VMVU - VMVU - DESPACHO DE VICEMINISTRO - 61-14-14	74 Oficina	64 Mobiliario	SILLA FIJA DE METAL	746481870889	08/11/2016	REGULAR	ACTIVO
16229	VMVU - VMVU - DESPACHO DE VICEMINISTRO - 61-14-14	74 Oficina	64 Mobiliario	SILLA FIJA DE METAL	746481870891	08/11/2016	REGULAR	ACTIVO
16230	VMVU - VMVU - DESPACHO DE VICEMINISTRO - 61-14-14	74 Oficina	64 Mobiliario	SILLA FIJA DE METAL	746481870892	08/11/2016	REGULAR	ACTIVO
16231	VMVU - VMVU - DESPACHO DE VICEMINISTRO - 61-14-14	74 Oficina	64 Mobiliario	SILLA FIJA DE METAL	746481870893	08/11/2016	REGULAR	ACTIVO
16232	VMVU - VMVU - DESPACHO DE VICEMINISTRO - 61-14-14	74 Oficina	64 Mobiliario	SILLA FIJA DE METAL	746481870894	08/11/2016	REGULAR	ACTIVO
16233	VMVU - VMVU - DESPACHO DE VICEMINISTRO - 61-14-14	74 Oficina	64 Mobiliario	SILLON FIJO DE METAL	746487970305	26/11/2015	REGULAR	ACTIVO
16234	VMVU - VMVU - DESPACHO DE VICEMINISTRO - 61-14-14	74 Oficina	64 Mobiliario	SILLON FIJO DE METAL	746487970306	26/11/2015	REGULAR	ACTIVO
16235	VMVU - VMVU - DESPACHO DE VICEMINISTRO - 61-14-14	74 Oficina	64 Mobiliario	SILLON GIRATORIO DE METAL	746489330634	16/06/2015	REGULAR	ACTIVO
16236	VMVU - VMVU - DESPACHO DE VICEMINISTRO - 61-14-14	74 Oficina	08 Cómputo	TECLADO - KEYBOARD	740895003747	28/11/2019	BUENO	ACTIVO

MVCS
Por: MENA CAMPOS Antonio FAU 20504743307 hard
Motivo: Doy V° B°
Fecha: 2022/03/18 09:39:43-0500

MVCS
Por: TRUJILLO ANDIA Alex Javier FAU 20504743307 hard
Motivo: Doy V° B°
Fecha: 2022/03/17 19:49:57-0500

SISTEMA ADMINISTRATIVO DE ABASTECIMIENTO
ANEXO 7.4
INVENTARIO PATRIMONIAL DE BIENES MUEBLES

1 Sector: 37 Vivienda, Construcción y Saneamiento.
2 Pliego: 037 Ministerio de Vivienda, Construcción y Saneamiento.
3 Unidad Ejecutora: 001 Ministerio de Vivienda, Construcción y Saneamiento- Adm. General.
4 Fecha Corte: 31/12/2021.

N°	Nombre del Local	Grupo [1]	Clase [2]	Denominación (Del SINABIP)	Código Patrimonial (Númerico)	Fechas de Adquisición	Estado [3]	Condición [4]
16237	VMVU - VMVU - DESPACHO DE VICEMINISTRO - 61-14-14	74 Oficina	08 Cómputo	TECLADO INALAMBRICO	740895560004	23/09/2013	REGULAR	ACTIVO
16238	VMVU - VMVU - DESPACHO DE VICEMINISTRO - 61-14-14	95 Telecomunicaciones	22 Equipo	TELEVISOR LED	952285860085	21/12/2018	BUENO	ACTIVO
16239	VMVU - VMVU - DESPACHO DE VICEMINISTRO - 61-14-14	74 Oficina	08 Cómputo	UNIDAD CENTRAL DE PROCESO - CPU	740899501890	23/09/2013	REGULAR	ACTIVO
16240	VMVU - VMVU - DESPACHO DE VICEMINISTRO - 61-14-14	74 Oficina	08 Cómputo	UNIDAD CENTRAL DE PROCESO - CPU	740899503421	28/11/2019	BUENO	ACTIVO
16241	VMVU - VMVU - KITCHENET - 61-14-20	32 Cocina Y Comedor	22 Equipo	CAFETERA ELECTRICA	322207570025	31/08/2017	REGULAR	ACTIVO
16242	VMVU - VMVU - KITCHENET - 61-14-20	32 Cocina Y Comedor	22 Equipo	HERVIDOR ELECTRICO	322250000021	31/08/2017	REGULAR	ACTIVO
16243	VMVU - VMVU - KITCHENET - 61-14-20	32 Cocina Y Comedor	22 Equipo	HORNO MICROONDAS	322260610044	29/12/2016	REGULAR	ACTIVO
16244	VMVU - VMVU - KITCHENET - 61-14-20	11 Aire Acondicionado y Refrigeración	22 Equipo	REFRIGERADORA ELECTRICA DOMESTICA	112263860032	03/03/2011	REGULAR	ACTIVO
16245	VMVU - VMVU - KITCHENET - 61-14-20	74 Oficina	22 Equipo	SURTIDOR DE AGUA ELECTRICO - DISPENSADOR ELECTRICO	742299890022	30/04/2008	REGULAR	ACTIVO
16246	VMVU - VMVU - KITCHENET - 61-14-20	32 Cocina Y Comedor	22 Equipo	TERMO HERVIDOR ELECTRICO	322292280017	31/08/2017	REGULAR	ACTIVO
16247	VMVU - VMVU - SALA DE REUNIONES - 61-14-16	74 Oficina	08 Cómputo	COMPUTADORA PERSONAL PORTATIL	740805003080	30/11/2018	BUENO	ACTIVO
16248	VMVU - VMVU - SALA DE REUNIONES - 61-14-16	11 Aire Acondicionado y Refrigeración	22 Equipo	EQUIPO PARA AIRE ACONDICIONADO TIPO DOMESTICO	112236140183	31/10/2017	REGULAR	ACTIVO
16249	VMVU - VMVU - SALA DE REUNIONES - 61-14-16	74 Oficina	64 Mobiliario	MESA DE REUNIONES	746452030163	31/08/2017	REGULAR	ACTIVO
16250	VMVU - VMVU - SALA DE REUNIONES - 61-14-16	74 Oficina	64 Mobiliario	PANTALLA ECRAN	746466950259	16/10/2018	BUENO	ACTIVO
16251	VMVU - VMVU - SALA DE REUNIONES - 61-14-16	74 Oficina	22 Equipo	RELOJ DE PARED	742291470002	30/06/1995	MALO	ACTIVO
16252	VMVU - VMVU - SALA DE REUNIONES - 61-14-16	74 Oficina	64 Mobiliario	SILLA FIJA DE METAL	746481870143	19/09/2003	REGULAR	ACTIVO
16253	VMVU - VMVU - SALA DE REUNIONES - 61-14-16	74 Oficina	64 Mobiliario	SILLON FIJO DE METAL	746487970073	30/11/1998	MALO	ACTIVO
16254	VMVU - VMVU - SALA DE REUNIONES - 61-14-16	74 Oficina	64 Mobiliario	SILLON FIJO DE METAL	746487970087	13/04/2000	REGULAR	ACTIVO
16255	VMVU - VMVU - SALA DE REUNIONES - 61-14-16	74 Oficina	64 Mobiliario	SILLON FIJO DE METAL	746487970088	13/04/2000	REGULAR	ACTIVO
16256	VMVU - VMVU - SALA DE REUNIONES - 61-14-16	74 Oficina	64 Mobiliario	SILLON FIJO DE METAL	746487970089	13/04/2000	REGULAR	ACTIVO
16257	VMVU - VMVU - SALA DE REUNIONES - 61-14-16	74 Oficina	64 Mobiliario	SILLON FIJO DE METAL	746487970090	13/04/2000	REGULAR	ACTIVO
16258	VMVU - VMVU - SALA DE REUNIONES - 61-14-16	74 Oficina	64 Mobiliario	SILLON FIJO DE METAL	746487970091	13/04/2000	REGULAR	ACTIVO
16259	VMVU - VMVU - SALA DE REUNIONES - 61-14-16	74 Oficina	64 Mobiliario	SILLON FIJO DE METAL	746487970092	13/04/2000	REGULAR	ACTIVO
16260	VMVU - VMVU - SALA DE REUNIONES - 61-14-16	74 Oficina	64 Mobiliario	SILLON FIJO DE METAL	746487970094	13/04/2000	REGULAR	ACTIVO
16261	VMVU - VMVU - SALA DE REUNIONES - 61-14-16	74 Oficina	64 Mobiliario	SILLON FIJO DE METAL	746487970095	13/04/2000	REGULAR	ACTIVO
16262	VMVU - VMVU - SALA DE REUNIONES - 61-14-16	74 Oficina	64 Mobiliario	SILLON FIJO DE METAL	746487970096	13/04/2000	REGULAR	ACTIVO
16263	VMVU - VMVU - SALA DE REUNIONES - 61-14-16	74 Oficina	64 Mobiliario	SILLON FIJO DE METAL	746487970097	13/04/2000	REGULAR	ACTIVO
16264	VMVU - VMVU - SALA DE REUNIONES - 61-14-16	74 Oficina	64 Mobiliario	SILLON FIJO DE METAL	746487970099	13/04/2000	REGULAR	ACTIVO
16265	VMVU - VMVU - SALA DE REUNIONES - 61-14-16	74 Oficina	64 Mobiliario	SILLON FIJO DE METAL	746487970101	13/04/2000	REGULAR	ACTIVO
16266	VMVU - VMVU - SALA DE REUNIONES - 61-14-16	74 Oficina	64 Mobiliario	SILLON FIJO DE METAL	746487970102	13/04/2000	REGULAR	ACTIVO
16267	VMVU - VMVU - SALA DE REUNIONES - 61-14-16	74 Oficina	64 Mobiliario	SILLON FIJO DE METAL	746487970247	29/04/2003	REGULAR	ACTIVO
16268	VMVU - VMVU - SALA DE REUNIONES - 61-14-16	74 Oficina	64 Mobiliario	SILLON FIJO DE METAL	746487970266	01/12/2008	REGULAR	ACTIVO
16269	VMVU - VMVU - SALA DE REUNIONES - 61-14-16	74 Oficina	64 Mobiliario	SILLON FIJO DE METAL	746487970267	01/12/2008	REGULAR	ACTIVO
16270	VMVU - VMVU - SALA DE REUNIONES - 61-14-16	74 Oficina	64 Mobiliario	SILLON FIJO DE METAL	746487970268	01/12/2008	REGULAR	ACTIVO
16271	VMVU - VMVU - SALA DE REUNIONES - 61-14-16	95 Telecomunicaciones	22 Equipo	SISTEMA DE PROYECCION MULTIMEDIA - PROYECTOR MULTIMEDIA	952278340221	16/10/2018	BUENO	ACTIVO
16272	VMVU - VMVU - SALA DE REUNIONES - 61-14-16	74 Oficina	64 Mobiliario	SOFA DE MADERA	746490010075	01/12/2008	REGULAR	ACTIVO
16273	VMVU - VMVU - SECRETARIA - VMCS - 61-14-01	74 Oficina	08 Cómputo	COMPUTADORA PERSONAL PORTATIL	740805002790	19/07/2016	REGULAR	ACTIVO
16274	VMVU - VMVU - SECRETARIA - VMCS - 61-14-01	74 Oficina	08 Cómputo	COMPUTADORA PERSONAL PORTATIL	740805002800	19/07/2016	REGULAR	ACTIVO
16275	VMVU - VMVU - SECRETARIA / ASESORES - VMVU - 61-14-06	74 Oficina	64 Mobiliario	ARMARIO DE MELAMINA	746406260102	21/02/2018	BUENO	ACTIVO
16276	VMVU - VMVU - SECRETARIA / ASESORES - VMVU - 61-14-06	74 Oficina	08 Cómputo	COMPUTADORA PERSONAL PORTATIL	740805003016	23/03/2017	REGULAR	ACTIVO
16277	VMVU - VMVU - SECRETARIA / ASESORES - VMVU - 61-14-06	74 Oficina	08 Cómputo	COMPUTADORA PERSONAL PORTATIL	740805003111	18/12/2019	BUENO	ACTIVO
16278	VMVU - VMVU - SECRETARIA / ASESORES - VMVU - 61-14-06	74 Oficina	08 Cómputo	COMPUTADORA PERSONAL PORTATIL	740805003119	18/12/2019	BUENO	ACTIVO
16279	VMVU - VMVU - SECRETARIA / ASESORES - VMVU - 61-14-06	74 Oficina	22 Equipo	EQUIPO MULTIFUNCIONAL COPIADORA FAX IMPRESORA SCANNER	742223580416	19/07/2016	REGULAR	ACTIVO
16280	VMVU - VMVU - SECRETARIA / ASESORES - VMVU - 61-14-06	11 Aire Acondicionado y Refrigeración	22 Equipo	EQUIPO PARA AIRE ACONDICIONADO TIPO DOMESTICO	112236140186	30/12/2017	REGULAR	ACTIVO
16281	VMVU - VMVU - SECRETARIA / ASESORES - VMVU - 61-14-06	46 Electricidad Y Electrónica	22 Equipo	ESTABILIZADOR	462252150351	17/08/2015	REGULAR	ACTIVO
16282	VMVU - VMVU - SECRETARIA / ASESORES - VMVU - 61-14-06	46 Electricidad Y Electrónica	22 Equipo	ESTABILIZADOR	462252150418	30/12/2017	REGULAR	ACTIVO
16283	VMVU - VMVU - SECRETARIA / ASESORES - VMVU - 61-14-06	46 Electricidad Y Electrónica	22 Equipo	ESTABILIZADOR	462252150426	30/12/2017	REGULAR	ACTIVO
16284	VMVU - VMVU - SECRETARIA / ASESORES - VMVU - 61-14-06	46 Electricidad Y Electrónica	22 Equipo	ESTABILIZADOR	462252150428	30/12/2017	REGULAR	ACTIVO
16285	VMVU - VMVU - SECRETARIA / ASESORES - VMVU - 61-14-06	46 Electricidad Y Electrónica	22 Equipo	ESTABILIZADOR	462252150518	30/12/2017	REGULAR	ACTIVO
16286	VMVU - VMVU - SECRETARIA / ASESORES - VMVU - 61-14-06	46 Electricidad Y Electrónica	22 Equipo	ESTABILIZADOR	462252150533	30/12/2017	REGULAR	ACTIVO
16287	VMVU - VMVU - SECRETARIA / ASESORES - VMVU - 61-14-06	46 Electricidad Y Electrónica	22 Equipo	ESTABILIZADOR	462252150541	30/12/2017	REGULAR	ACTIVO
16288	VMVU - VMVU - SECRETARIA / ASESORES - VMVU - 61-14-06	46 Electricidad Y Electrónica	22 Equipo	ESTABILIZADOR	462252150556	30/12/2017	REGULAR	ACTIVO
16289	VMVU - VMVU - SECRETARIA / ASESORES - VMVU - 61-14-06	46 Electricidad Y Electrónica	22 Equipo	ESTABILIZADOR	462252150561	30/12/2017	REGULAR	ACTIVO
16290	VMVU - VMVU - SECRETARIA / ASESORES - VMVU - 61-14-06	46 Electricidad Y Electrónica	22 Equipo	ESTABILIZADOR	462252150630	30/12/2017	REGULAR	ACTIVO
16291	VMVU - VMVU - SECRETARIA / ASESORES - VMVU - 61-14-06	32 Cocina Y Comedor	22 Equipo	ESTUFA ELECTRICA	322239390011	12/08/2010	REGULAR	ACTIVO
16292	VMVU - VMVU - SECRETARIA / ASESORES - VMVU - 61-14-06	74 Oficina	08 Cómputo	IMPRESORA LASER	740841000305	16/12/2014	REGULAR	ACTIVO
16293	VMVU - VMVU - SECRETARIA / ASESORES - VMVU - 61-14-06	74 Oficina	08 Cómputo	MONITOR LED	740880370019	26/10/2016	REGULAR	ACTIVO
16294	VMVU - VMVU - SECRETARIA / ASESORES - VMVU - 61-14-06	74 Oficina	08 Cómputo	MONITOR LED	740880370023	26/10/2016	REGULAR	ACTIVO
16295	VMVU - VMVU - SECRETARIA / ASESORES - VMVU - 61-14-06	74 Oficina	08 Cómputo	MONITOR LED	740880370032	26/10/2016	REGULAR	ACTIVO
16296	VMVU - VMVU - SECRETARIA / ASESORES - VMVU - 61-14-06	74 Oficina	08 Cómputo	MONITOR LED	740880370035	26/10/2016	REGULAR	ACTIVO
16297	VMVU - VMVU - SECRETARIA / ASESORES - VMVU - 61-14-06	74 Oficina	08 Cómputo	MONITOR LED	740880370099	18/09/2017	REGULAR	ACTIVO
16298	VMVU - VMVU - SECRETARIA / ASESORES - VMVU - 61-14-06	74 Oficina	08 Cómputo	MONITOR LED	740880370557	02/03/2020	BUENO	ACTIVO
16299	VMVU - VMVU - SECRETARIA / ASESORES - VMVU - 61-14-06	74 Oficina	08 Cómputo	MONITOR LED	740880370593	02/03/2020	BUENO	ACTIVO
16300	VMVU - VMVU - SECRETARIA / ASESORES - VMVU - 61-14-06	74 Oficina	08 Cómputo	MONITOR PLANO	740881870836	18/10/2012	REGULAR	ACTIVO
16301	VMVU - VMVU - SECRETARIA / ASESORES - VMVU - 61-14-06	74 Oficina	08 Cómputo	MONITOR PLANO	740881871356	31/03/2015	REGULAR	ACTIVO
16302	VMVU - VMVU - SECRETARIA / ASESORES - VMVU - 61-14-06	74 Oficina	08 Cómputo	MONITOR PLANO	740881871479	31/03/2015	REGULAR	ACTIVO
16303	VMVU - VMVU - SECRETARIA / ASESORES - VMVU - 61-14-06	74 Oficina	08 Cómputo	MONITOR PLANO	740881871516	31/03/2015	REGULAR	ACTIVO
16304	VMVU - VMVU - SECRETARIA / ASESORES - VMVU - 61-14-06	74 Oficina	08 Cómputo	MONITOR PLANO	740881871812	31/03/2015	REGULAR	ACTIVO
16305	VMVU - VMVU - SECRETARIA / ASESORES - VMVU - 61-14-06	74 Oficina	64 Mobiliario	SILLA GIRATORIA DE METAL	746483902751	21/09/2016	REGULAR	ACTIVO
16306	VMVU - VMVU - SECRETARIA / ASESORES - VMVU - 61-14-06	74 Oficina	64 Mobiliario	SILLA GIRATORIA DE METAL	746483902753	21/09/2016	REGULAR	ACTIVO
16307	VMVU - VMVU - SECRETARIA / ASESORES - VMVU - 61-14-06	74 Oficina	64 Mobiliario	SILLA GIRATORIA DE METAL	746483902755	21/09/2016	REGULAR	ACTIVO
16308	VMVU - VMVU - SECRETARIA / ASESORES - VMVU - 61-14-06	74 Oficina	64 Mobiliario	SILLA GIRATORIA DE METAL	746483902757	21/09/2016	REGULAR	ACTIVO
16309	VMVU - VMVU - SECRETARIA / ASESORES - VMVU - 61-14-06	74 Oficina	64 Mobiliario	SILLA GIRATORIA DE METAL	746483902758	21/09/2016	REGULAR	ACTIVO
16310	VMVU - VMVU - SECRETARIA / ASESORES - VMVU - 61-14-06	74 Oficina	64 Mobiliario	SILLA GIRATORIA DE METAL	746483902759	21/09/2016	REGULAR	ACTIVO
16311	VMVU - VMVU - SECRETARIA / ASESORES - VMVU - 61-14-06	74 Oficina	64 Mobiliario	SILLA GIRATORIA DE METAL	746483902763	21/09/2016	REGULAR	ACTIVO
16312	VMVU - VMVU - SECRETARIA / ASESORES - VMVU - 61-14-06	74 Oficina	64 Mobiliario	SILLA GIRATORIA DE METAL	746483902765	21/09/2016	REGULAR	ACTIVO
16313	VMVU - VMVU - SECRETARIA / ASESORES - VMVU - 61-14-06	74 Oficina	64 Mobiliario	SILLA GIRATORIA DE METAL	746483902766	21/09/2016	REGULAR	ACTIVO
16314	VMVU - VMVU - SECRETARIA / ASESORES - VMVU - 61-14-06	74 Oficina	64 Mobiliario	SILLA GIRATORIA DE METAL	746483902767	21/09/2016	REGULAR	ACTIVO
16315	VMVU - VMVU - SECRETARIA / ASESORES - VMVU - 61-14-06	74 Oficina	08 Cómputo	TECLADO - KEYBOARD	740895002374	27/12/2013	REGULAR	ACTIVO
16316	VMVU - VMVU - SECRETARIA / ASESORES - VMVU - 61-14-06	74 Oficina	08 Cómputo	TECLADO - KEYBOARD	740895002645	03/02/2015	REGULAR	ACTIVO
16317	VMVU - VMVU - SECRETARIA / ASESORES - VMVU - 61-14-06	74 Oficina	08 Cómputo	TECLADO - KEYBOARD	740895003657	28/11/2019	BUENO	ACTIVO
16318	VMVU - VMVU - SECRETARIA / ASESORES - VMVU - 61-14-06	74 Oficina	08 Cómputo	TECLADO - KEYBOARD	740895003658	28/11/2019	BUENO	ACTIVO

MVCS
Por: MENA CAMPOS Antonio FAU 20504743307 hard
Motivo: Doy V° B°
Fecha: 2022/03/18 09:39:43-0500

MVCS
Por: TRUJILLO ANDIA Alex Javier FAU 20504743307 hard
Motivo: Doy V° B°
Fecha: 2022/03/17 19:49:57-0500

SISTEMA ADMINISTRATIVO DE ABASTECIMIENTO
ANEXO 7.4
INVENTARIO PATRIMONIAL DE BIENES MUEBLES

1 Sector: 37 Vivienda, Construcción y Saneamiento.
2 Pliego: 037 Ministerio de Vivienda, Construcción y Saneamiento.
3 Unidad Ejecutora: 001 Ministerio de Vivienda, Construcción y Saneamiento- Adm. General.
4 Fecha Corte: 31/12/2021.

N°	Nombre del Local	Grupo [1]	Clase [2]	Denominación (Del SINABIP)	Código Patrimonial (Númerico)	Fechas de Adquisición	Estado [3]	Condición [4]
16319	VMVU - VMVU - SECRETARIA / ASESORES - VMVU - 61-14-06	74 Oficina	08 Cómputo	TECLADO - KEYBOARD	740895003674	28/11/2019	BUENO	ACTIVO
16320	VMVU - VMVU - SECRETARIA / ASESORES - VMVU - 61-14-06	74 Oficina	08 Cómputo	TECLADO - KEYBOARD	740895003686	28/11/2019	BUENO	ACTIVO
16321	VMVU - VMVU - SECRETARIA / ASESORES - VMVU - 61-14-06	74 Oficina	08 Cómputo	TECLADO - KEYBOARD	740895003705	28/11/2019	BUENO	ACTIVO
16322	VMVU - VMVU - SECRETARIA / ASESORES - VMVU - 61-14-06	74 Oficina	08 Cómputo	TECLADO - KEYBOARD	740895003732	28/11/2019	BUENO	ACTIVO
16323	VMVU - VMVU - SECRETARIA / ASESORES - VMVU - 61-14-06	74 Oficina	08 Cómputo	TECLADO - KEYBOARD	740895003746	28/11/2019	BUENO	ACTIVO
16324	VMVU - VMVU - SECRETARIA / ASESORES - VMVU - 61-14-06	74 Oficina	08 Cómputo	TECLADO - KEYBOARD	740895003755	28/11/2019	BUENO	ACTIVO
16325	VMVU - VMVU - SECRETARIA / ASESORES - VMVU - 61-14-06	74 Oficina	08 Cómputo	TECLADO - KEYBOARD	740895003759	28/11/2019	BUENO	ACTIVO
16326	VMVU - VMVU - SECRETARIA / ASESORES - VMVU - 61-14-06	74 Oficina	08 Cómputo	TECLADO - KEYBOARD	740895003764	28/11/2019	BUENO	ACTIVO
16327	VMVU - VMVU - SECRETARIA / ASESORES - VMVU - 61-14-06	95 Telecomunicaciones	22 Equipo	TELEVISOR LED	952285860039	30/10/2015	REGULAR	ACTIVO
16328	VMVU - VMVU - SECRETARIA / ASESORES - VMVU - 61-14-06	74 Oficina	08 Cómputo	UNIDAD CENTRAL DE PROCESO - CPU	740899502426	03/02/2015	REGULAR	ACTIVO
16329	VMVU - VMVU - SECRETARIA / ASESORES - VMVU - 61-14-06	74 Oficina	08 Cómputo	UNIDAD CENTRAL DE PROCESO - CPU	740899502799	29/08/2016	REGULAR	ACTIVO
16330	VMVU - VMVU - SECRETARIA / ASESORES - VMVU - 61-14-06	74 Oficina	08 Cómputo	UNIDAD CENTRAL DE PROCESO - CPU	740899503331	28/11/2019	BUENO	ACTIVO
16331	VMVU - VMVU - SECRETARIA / ASESORES - VMVU - 61-14-06	74 Oficina	08 Cómputo	UNIDAD CENTRAL DE PROCESO - CPU	740899503348	28/11/2019	BUENO	ACTIVO
16332	VMVU - VMVU - SECRETARIA / ASESORES - VMVU - 61-14-06	74 Oficina	08 Cómputo	UNIDAD CENTRAL DE PROCESO - CPU	740899503360	28/11/2019	BUENO	ACTIVO
16333	VMVU - VMVU - SECRETARIA / ASESORES - VMVU - 61-14-06	74 Oficina	08 Cómputo	UNIDAD CENTRAL DE PROCESO - CPU	740899503377	28/11/2019	BUENO	ACTIVO
16334	VMVU - VMVU - SECRETARIA / ASESORES - VMVU - 61-14-06	74 Oficina	08 Cómputo	UNIDAD CENTRAL DE PROCESO - CPU	740899503379	28/11/2019	BUENO	ACTIVO
16335	VMVU - VMVU - SECRETARIA / ASESORES - VMVU - 61-14-06	74 Oficina	08 Cómputo	UNIDAD CENTRAL DE PROCESO - CPU	740899503406	28/11/2019	BUENO	ACTIVO
16336	VMVU - VMVU - SECRETARIA / ASESORES - VMVU - 61-14-06	74 Oficina	08 Cómputo	UNIDAD CENTRAL DE PROCESO - CPU	740899503420	28/11/2019	BUENO	ACTIVO
16337	VMVU - VMVU - SECRETARIA / ASESORES - VMVU - 61-14-06	74 Oficina	08 Cómputo	UNIDAD CENTRAL DE PROCESO - CPU	740899503429	28/11/2019	BUENO	ACTIVO
16338	VMVU - VMVU - SECRETARIA / ASESORES - VMVU - 61-14-06	74 Oficina	08 Cómputo	UNIDAD CENTRAL DE PROCESO - CPU	740899503433	28/11/2019	BUENO	ACTIVO
16339	VMVU - VMVU - SECRETARIA / ASESORES - VMVU - 61-14-06	74 Oficina	08 Cómputo	UNIDAD CENTRAL DE PROCESO - CPU	740899503438	28/11/2019	BUENO	ACTIVO
16340	VMVU - VMVU - TRAMITE DOCUMENTARIO - VMVU - 61-14-09	74 Oficina	22 Equipo	EQUIPO MULTIFUNCIONAL COPIADORA IMPRESORA SCANNER	742223580513	18/12/2019	BUENO	ACTIVO
16341	VMVU - VMVU - TRAMITE DOCUMENTARIO - VMVU - 61-14-09	95 Telecomunicaciones	22 Equipo	ESCANER DE RED	952236860022	30/12/2014	REGULAR	ACTIVO
16342	VMVU - VMVU - TRAMITE DOCUMENTARIO - VMVU - 61-14-09	46 Electricidad Y Electrónica	22 Equipo	ESTABILIZADOR	462252150511	30/12/2017	REGULAR	ACTIVO
16343	VMVU - VMVU - TRAMITE DOCUMENTARIO - VMVU - 61-14-09	46 Electricidad Y Electrónica	22 Equipo	ESTABILIZADOR	462252150543	30/12/2017	REGULAR	ACTIVO
16344	VMVU - VMVU - TRAMITE DOCUMENTARIO - VMVU - 61-14-09	46 Electricidad Y Electrónica	22 Equipo	ESTABILIZADOR	462252150546	30/12/2017	REGULAR	ACTIVO
16345	VMVU - VMVU - TRAMITE DOCUMENTARIO - VMVU - 61-14-09	74 Oficina	22 Equipo	GUILLOTINA	742229930058	31/12/2012	REGULAR	ACTIVO
16346	VMVU - VMVU - TRAMITE DOCUMENTARIO - VMVU - 61-14-09	74 Oficina	22 Equipo	MAQUINA ANILLADORA PERFORADORA	742232610061	08/04/2013	REGULAR	ACTIVO
16347	VMVU - VMVU - TRAMITE DOCUMENTARIO - VMVU - 61-14-09	74 Oficina	64 Mobiliario	MESITA DE MADERA PARA MAQUINA DE ESCRIBIR	746454750066	02/07/2002	REGULAR	ACTIVO
16348	VMVU - VMVU - TRAMITE DOCUMENTARIO - VMVU - 61-14-09	74 Oficina	08 Cómputo	MONITOR LED	740880370554	02/03/2020	BUENO	ACTIVO
16349	VMVU - VMVU - TRAMITE DOCUMENTARIO - VMVU - 61-14-09	74 Oficina	08 Cómputo	MONITOR PLANO	740881870837	18/10/2012	REGULAR	ACTIVO
16350	VMVU - VMVU - TRAMITE DOCUMENTARIO - VMVU - 61-14-09	74 Oficina	22 Equipo	RELOJ DE PARED	742291470016	01/12/2008	REGULAR	ACTIVO
16351	VMVU - VMVU - TRAMITE DOCUMENTARIO - VMVU - 61-14-09	74 Oficina	64 Mobiliario	SILLA GIRATORIA DE METAL	746483902752	21/09/2016	REGULAR	ACTIVO
16352	VMVU - VMVU - TRAMITE DOCUMENTARIO - VMVU - 61-14-09	74 Oficina	64 Mobiliario	SILLA GIRATORIA DE METAL	746483902754	21/09/2016	REGULAR	ACTIVO
16353	VMVU - VMVU - TRAMITE DOCUMENTARIO - VMVU - 61-14-09	74 Oficina	64 Mobiliario	SILLA GIRATORIA DE METAL	746483902761	21/09/2016	REGULAR	ACTIVO
16354	VMVU - VMVU - TRAMITE DOCUMENTARIO - VMVU - 61-14-09	74 Oficina	64 Mobiliario	SILLA GIRATORIA DE METAL	746483902762	21/09/2016	REGULAR	ACTIVO
16355	VMVU - VMVU - TRAMITE DOCUMENTARIO - VMVU - 61-14-09	74 Oficina	64 Mobiliario	SILLA GIRATORIA DE METAL	746483902764	21/09/2016	REGULAR	ACTIVO
16356	VMVU - VMVU - TRAMITE DOCUMENTARIO - VMVU - 61-14-09	95 Telecomunicaciones	22 Equipo	SISTEMA DE PROYECCION MULTIMEDIA - PROYECTOR MULTIMEDIA	952278340030	31/07/2012	REGULAR	ACTIVO
16357	VMVU - VMVU - TRAMITE DOCUMENTARIO - VMVU - 61-14-09	74 Oficina	08 Cómputo	TECLADO - KEYBOARD	740895003743	28/11/2019	BUENO	ACTIVO
16358	VMVU - VMVU - TRAMITE DOCUMENTARIO - VMVU - 61-14-09	95 Telecomunicaciones	22 Equipo	TELEVISOR LED	952285860001	04/11/2011	REGULAR	ACTIVO
16359	VMVU - VMVU - TRAMITE DOCUMENTARIO - VMVU - 61-14-09	95 Telecomunicaciones	22 Equipo	TELEVISOR LED	952285860002	04/11/2011	REGULAR	ACTIVO
16360	VMVU - VMVU - TRAMITE DOCUMENTARIO - VMVU - 61-14-09	74 Oficina	08 Cómputo	UNIDAD CENTRAL DE PROCESO - CPU	740899502485	31/03/2015	REGULAR	ACTIVO
16361	VMVU - VMVU - TRAMITE DOCUMENTARIO - VMVU - 61-14-09	74 Oficina	08 Cómputo	UNIDAD CENTRAL DE PROCESO - CPU	740899503417	28/11/2019	BUENO	ACTIVO
16362	VMVU - VMVU - TRAMITE DOCUMENTARIO - VMVU - 61-14-09	11 Aire Acondicionado y Refrigeración	22 Equipo	VENTILADOR ELECTRICO TIPO COLUMNA O TORRE	112291580297	19/02/2020	BUENO	ACTIVO
16363	MUNICIPALIDAD PROVINCIAL DE TALARA	67 Maquinaria Vehículos Y Otros	22 Equipo	PLANTA DE TRATAMIENTO DE AGUA	672284860005	31/07/2014	BUENO	ACTIVO
16364	MUNICIPALIDAD PROVINCIAL DE TALARA	67 Maquinaria Vehículos Y Otros	82 Vehículo	REMOLQUE	678287120005	31/07/2014	BUENO	ACTIVO

MVCS
Por: MENA CAMPOS Antonio FAU 20504743307 hard
Motivo: Doy V° B°
Fecha: 2022/03/18 09:39:43-0500

MVCS
Por: TRUJILLO ANDIA Alex Javier FAU 20504743307 hard
Motivo: Doy V° B°
Fecha: 2022/03/17 19:49:57-0500

SISTEMA ADMINISTRATIVO DE ABASTECIMIENTO

ANEXO 7.5

VEHICULOS Y MAQUINARIAS

1 Sector: 37 Vivienda, Construcción y Saneamiento.

2 Pliego: 037 Ministerio de Vivienda, Construcción y Saneamiento

3 Unidad Ejecutora: 001 Ministerio de Vivienda, Construcción y Saneamiento- Adm. General.

4 Fecha Corte: 31/12/2021.

N°	Nombre del Local	Código Patrimonial (Numérico)	Tipo (Vehículo o Maquinaria)	Placa /N° Serie	Modelo	Marca	Año	Estado de Conservación (Operativo o Inoperativo)
1	PNC - MAQUINARIAS - LA LIBERTAD	673606260028	MAQUINARIA	JLX00778	950H BR	CATERPILLAR	2015	OPERATIVO
2	PNC - MAQUINARIAS - LA LIBERTAD	673606260029	MAQUINARIA	JLX00821	950H BR	CATERPILLAR	2015	INOPERATIVO
3	PNC - MAQUINARIAS - LAMBAYEQUE	673606260030	MAQUINARIA	JLX00830	950H BR	CATERPILLAR	2015	OPERATIVO
4	PNC - MAQUINARIAS - LAMBAYEQUE	673606260031	MAQUINARIA	JLX00832	950H BR	CATERPILLAR	2015	OPERATIVO
5	PNC - MAQUINARIAS - PIURA	673606260025	MAQUINARIA	M5K00335	950GC CHI	CATERPILLAR	2015	OPERATIVO
6	PNC - MAQUINARIAS - PIURA	673606260024	MAQUINARIA	M5K00334	950GC CHI	CATERPILLAR	2015	OPERATIVO
7	PNC - MAQUINARIAS - PIURA	673606260026	MAQUINARIA	JLX00828	950H BR	CATERPILLAR	2015	OPERATIVO
8	PNC - MAQUINARIAS - PIURA	673606260027	MAQUINARIA	JLX00829	950H BR	CATERPILLAR	2015	OPERATIVO
9	PNC - MAQUINARIAS - TUMBES	673606260023	MAQUINARIA	M5K00378	950GC CHI	CATERPILLAR	2015	OPERATIVO
10	PNC - MAQUINARIAS - TUMBES	673606260022	MAQUINARIA	M5K00377	950GC CHI	CATERPILLAR	2015	OPERATIVO
11	PNC - MAQUINARIAS - SAN MARTIN	673606260001	MAQUINARIA	70J1-2945	70ZIV-2	KAWASAKI	2013	OPERATIVO
12	PNC - MAQUINARIAS - AMAZONAS	673606260006	MAQUINARIA	CAT0950HPJLX00219	950H	CATERPILLAR	2013	OPERATIVO
13	PNC - MAQUINARIAS - ANCASH	673606260002	MAQUINARIA	CAT0950HTJLX00221	950H	CATERPILLAR	2013	INOPERATIVO
14	PNC - MAQUINARIAS - ANCASH	673606260012	MAQUINARIA	CAT0950HCJLX00220	950H	CATERPILLAR	2013	OPERATIVO
15	PNC - MAQUINARIAS - AREQUIPA	673606260014	MAQUINARIA	CAT0950HVJLX00260	950H	CATERPILLAR	2013	OPERATIVO
16	PNC - MAQUINARIAS - AREQUIPA	673606260010	MAQUINARIA	CAT0950HAJLX00261	950H	CATERPILLAR	2013	OPERATIVO
17	PNC - MAQUINARIAS - AYACUCHO	673606260017	MAQUINARIA	CAT0950HPJLX00253	950H	CATERPILLAR	2013	OPERATIVO
18	PNC - MAQUINARIAS - AYACUCHO	673606260009	MAQUINARIA	CAT0950HPJLX00222	950H	CATERPILLAR	2013	OPERATIVO
19	PNC - MAQUINARIAS - CAJAMARCA	673606260011	MAQUINARIA	CAT0950HAJLX00213	950H	CATERPILLAR	2013	OPERATIVO
20	PNC - MAQUINARIAS - CAJAMARCA	673606260019	MAQUINARIA	CAT0950HJLX00292	950H	CATERPILLAR	2013	OPERATIVO
21	PNC - MAQUINARIAS - CUSCO	673606260016	MAQUINARIA	CAT0950HKJLX00268	950H	CATERPILLAR	2013	OPERATIVO
22	PNC - MAQUINARIAS - CUSCO	673606260013	MAQUINARIA	CAT0950HHJLX00277	950H	CATERPILLAR	2013	OPERATIVO
23	PNC - MAQUINARIAS - ICA	673606260005	MAQUINARIA	CAT0950HEJLX00247	950H	CATERPILLAR	2013	OPERATIVO
24	PNC - MAQUINARIAS - JUNIN	673606260008	MAQUINARIA	CAT0950HLJLX00245	950H	CATERPILLAR	2013	OPERATIVO
25	PNC - MAQUINARIAS - LIMA	673606260020	MAQUINARIA	CAT0950HJLX00293	950H	CATERPILLAR	2013	OPERATIVO
26	PNC - MAQUINARIAS - LIMA	673606260021	MAQUINARIA	CAT0950HJLX00206	950H	CATERPILLAR	2013	OPERATIVO
27	PNC - MAQUINARIAS - LIMA	673606260018	MAQUINARIA	CAT0950HJLX00207	950H	CATERPILLAR	2013	INOPERATIVO
28	PNC - MAQUINARIAS - LIMA	673606260003	MAQUINARIA	CAT0950HHJLX00246	950H	CATERPILLAR	2013	OPERATIVO
29	PNC - MAQUINARIAS - LORETO	673606260004	MAQUINARIA	CAT0950HTJLX00249	950H	CATERPILLAR	2013	OPERATIVO
30	PNC - MAQUINARIAS - PUNO	673606260015	MAQUINARIA	CAT0950HJJLX00269	950H	CATERPILLAR	2013	OPERATIVO
31	PNC - MAQUINARIAS - PUNO	673606260007	MAQUINARIA	CAT0950HVJLX00274	950H	CATERPILLAR	2013	OPERATIVO
32	PNC - MAQUINARIAS - LA LIBERTAD	673621790031	MAQUINARIA	1FF350GXAED810409	350 GLC	JOHN DEERE	2016	OPERATIVO
33	PNC - MAQUINARIAS - LA LIBERTAD	673621790032	MAQUINARIA	1FF350GXEED810396	350 GLC	JOHN DEERE	2016	OPERATIVO
34	PNC - MAQUINARIAS - LA LIBERTAD	673621790033	MAQUINARIA	1FF350GXPED810399	350 GLC	JOHN DEERE	2016	OPERATIVO
35	PNC - MAQUINARIAS - LAMBAYEQUE	673621790037	MAQUINARIA	1FF350GXCED810397	350 GLC	JOHN DEERE	2016	OPERATIVO
36	PNC - MAQUINARIAS - LAMBAYEQUE	673621790038	MAQUINARIA	1FF350GXPED810371	350 GLC	JOHN DEERE	2016	OPERATIVO
37	PNC - MAQUINARIAS - LAMBAYEQUE	673621790039	MAQUINARIA	1FF350GXTED810370	350 GLC	JOHN DEERE	2016	INOPERATIVO
38	PNC - MAQUINARIAS - PIURA	673621790040	MAQUINARIA	1FF350GXVED810148	350 GLC	JOHN DEERE	2016	OPERATIVO
39	PNC - MAQUINARIAS - PIURA	673621790041	MAQUINARIA	1FF350GXCED810495	350 GLC	JOHN DEERE	2016	OPERATIVO
40	PNC - MAQUINARIAS - PIURA	673621790042	MAQUINARIA	1FF350GXJED810373	350 GLC	JOHN DEERE	2016	OPERATIVO
41	PNC - MAQUINARIAS - PIURA	673621790043	MAQUINARIA	1FF350GXVED810408	350 GLC	JOHN DEERE	2016	OPERATIVO
42	PNC - MAQUINARIAS - PIURA	673621790044	MAQUINARIA	1FF350GXCED810312	350 GLC	JOHN DEERE	2016	INOPERATIVO
43	PNC - MAQUINARIAS - PIURA	673621790045	MAQUINARIA	1FF350GXJED810454	350 GLC	JOHN DEERE	2016	INOPERATIVO
44	PNC - MAQUINARIAS - TUMBES	673621790034	MAQUINARIA	1FF350GXCED810139	350 GLC	JOHN DEERE	2016	OPERATIVO
45	PNC - MAQUINARIAS - TUMBES	673621790035	MAQUINARIA	1FF350GXJED810311	350 GLC	JOHN DEERE	2016	OPERATIVO
46	PNC - MAQUINARIAS - TUMBES	673621790036	MAQUINARIA	1FF350GXCED810156	350 GLC	JOHN DEERE	2016	INOPERATIVO
47	PNC - MAQUINARIAS - AMAZONAS	673621790001	MAQUINARIA	85464	PC220LC-8	KOMATSU	2013	OPERATIVO
48	PNC - MAQUINARIAS - AMAZONAS	673621790006	MAQUINARIA	85469	PC220LC-8	KOMATSU	2013	OPERATIVO
49	PNC - MAQUINARIAS - ANCASH	673621790005	MAQUINARIA	85461	PC220LC-8	KOMATSU	2013	OPERATIVO
50	PNC - MAQUINARIAS - AREQUIPA	673621790007	MAQUINARIA	85423	PC220LC-8	KOMATSU	2013	OPERATIVO
51	PNC - MAQUINARIAS - AYACUCHO	673621790003	MAQUINARIA	85467	PC220LC-8	KOMATSU	2013	INOPERATIVO
52	PNC - MAQUINARIAS - CAJAMARCA	673621790025	MAQUINARIA	85514	PC220LC-8	KOMATSU	2013	INOPERATIVO
53	PNC - MAQUINARIAS - CUSCO	673621790008	MAQUINARIA	85422	PC220LC-8	KOMATSU	2013	OPERATIVO
54	PNC - MAQUINARIAS - ICA	673621790004	MAQUINARIA	85404	PC220LC-8	KOMATSU	2013	OPERATIVO
55	PNC - MAQUINARIAS - JUNIN	673621790026	MAQUINARIA	85515	PC220LC-8	KOMATSU	2013	OPERATIVO

MVCS
Por: MENA CAMPOS Antonio FAU 20504743307 hard
Motivo: Doy V° B°
Fecha: 2022/03/18 09:43:44-0500

MVCS
Por: TRUJILLO ANDIA Alex Javier FAU 20504743307 hard
Motivo: Doy V° B°
Fecha: 2022/03/17 19:52:49-0500

SISTEMA ADMINISTRATIVO DE ABASTECIMIENTO

ANEXO 7.5

VEHICULOS Y MAQUINARIAS

1 Sector: 37 Vivienda, Construcción y Saneamiento.

2 Pliego: 037 Ministerio de Vivienda, Construcción y Saneamiento

3 Unidad Ejecutora: 001 Ministerio de Vivienda, Construcción y Saneamiento- Adm. General.

4 Fecha Corte: 31/12/2021.

N°	Nombre del Local	Código Patrimonial (Numérico)	Tipo (Vehículo o Maquinaria)	Placa /N° Serie	Modelo	Marca	Año	Estado de Conservación (Operativo o Inoperativo)
56	PNC - MAQUINARIAS - PUNO	673621790002	MAQUINARIA	85462	PC220LC-8	KOMATSU	2013	OPERATIVO
57	PNC - MAQUINARIAS - AMAZONAS	673621790030	MAQUINARIA	A10913	PC350LC-8	KOMATSU	2013	OPERATIVO
58	PNC - MAQUINARIAS - ANCASH	673621790014	MAQUINARIA	A10879	PC350LC-8	KOMATSU	2013	OPERATIVO
59	PNC - MAQUINARIAS - ANCASH	673621790015	MAQUINARIA	A10875	PC350LC-8	KOMATSU	2013	OPERATIVO
60	PNC - MAQUINARIAS - AREQUIPA	673621790023	MAQUINARIA	A10857	PC350LC-8	KOMATSU	2013	INOPERATIVO
61	PNC - MAQUINARIAS - AREQUIPA	673621790024	MAQUINARIA	A10856	PC350LC-8	KOMATSU	2013	OPERATIVO
62	PNC - MAQUINARIAS - AYACUCHO	673621790012	MAQUINARIA	A10889	PC350LC-8	KOMATSU	2013	OPERATIVO
63	PNC - MAQUINARIAS - CAJAMARCA	673621790019	MAQUINARIA	A10887	PC350LC-8	KOMATSU	2013	INOPERATIVO
64	PNC - MAQUINARIAS - CUSCO	673621790009	MAQUINARIA	A10878	PC350LC-8	KOMATSU	2013	OPERATIVO
65	PNC - MAQUINARIAS - CUSCO	673621790010	MAQUINARIA	A10877	PC350LC-8	KOMATSU	2013	OPERATIVO
66	PNC - MAQUINARIAS - ICA	673621790017	MAQUINARIA	A10885	PC350LC-8	KOMATSU	2013	OPERATIVO
67	PNC - MAQUINARIAS - JUNIN	673621790013	MAQUINARIA	A10892	PC350LC-8	KOMATSU	2013	INOPERATIVO
68	PNC - MAQUINARIAS - JUNIN	673621790016	MAQUINARIA	A10876	PC350LC-8	KOMATSU	2013	OPERATIVO
69	PNC - MAQUINARIAS - LIMA	673621790011	MAQUINARIA	A10891	PC350LC-8	KOMATSU	2013	INOPERATIVO
70	PNC - MAQUINARIAS - LIMA	673621790020	MAQUINARIA	A10882	PC350LC-8	KOMATSU	2013	INOPERATIVO
71	PNC - MAQUINARIAS - LIMA	673621790022	MAQUINARIA	A10880	PC350LC-8	KOMATSU	2013	OPERATIVO
72	PNC - MAQUINARIAS - LIMA	673621790027	MAQUINARIA	A10910	PC350LC-8	KOMATSU	2013	INOPERATIVO
73	PNC - MAQUINARIAS - LIMA	673621790028	MAQUINARIA	A10911	PC350LC-8	KOMATSU	2013	INOPERATIVO
74	PNC - MAQUINARIAS - LIMA	673621790029	MAQUINARIA	A10912	PC350LC-8	KOMATSU	2013	INOPERATIVO
75	PNC - MAQUINARIAS - PUNO	673621790018	MAQUINARIA	A10893	PC350LC-8	KOMATSU	2013	OPERATIVO
76	PNC - MAQUINARIAS - PUNO	673621790021	MAQUINARIA	A10890	PC350LC-8	KOMATSU	2013	INOPERATIVO
77	PNC - MAQUINARIAS - AMAZONAS	678261700003	MAQUINARIA	CAT0262CHMST05747	262C	CATERPILLAR	2013	OPERATIVO
78	PNC - MAQUINARIAS - CAJAMARCA	678261700005	MAQUINARIA	CAT0262CCMST05749	262C	CATERPILLAR	2013	OPERATIVO
79	PNC - MAQUINARIAS - JUNIN	678261700007	MAQUINARIA	CAT0262CTMST05753	262C	CATERPILLAR	2013	OPERATIVO
80	PNC - MAQUINARIAS - LA LIBERTAD	678261700017	MAQUINARIA	1T0326EAVFG282249	326E	JOHN DEERE	2015	OPERATIVO
81	PNC - MAQUINARIAS - LA LIBERTAD	678261700014	MAQUINARIA	1T0326EAKFG282134	326E	JOHN DEERE	2015	OPERATIVO
82	PNC - MAQUINARIAS - LA LIBERTAD	678261700018	MAQUINARIA	1T0326EACFG282430	326E	JOHN DEERE	2015	OPERATIVO
83	PNC - MAQUINARIAS - LA LIBERTAD	678261700015	MAQUINARIA	1T0326EAPEG273673	326E	JOHN DEERE	2015	OPERATIVO
84	PNC - MAQUINARIAS - LA LIBERTAD	678261700016	MAQUINARIA	1T0326EAPFG282259	326E	JOHN DEERE	2015	OPERATIVO
85	PNC - MAQUINARIAS - LAMBAYEQUE	678261700020	MAQUINARIA	1T0326EJJFG275475	326E	JOHN DEERE	2015	OPERATIVO
86	PNC - MAQUINARIAS - LAMBAYEQUE	678261700019	MAQUINARIA	1T0326EJAFG287730	326E	JOHN DEERE	2015	OPERATIVO
87	UE.001 - OGA - PARQUE 23 S. J. M.	678261700006	MAQUINARIA	CAT0262CHMST05750	262C	CATERPILLAR	2013	OPERATIVO
88	UE.001 - OGA - PARQUE 23 S. J. M.	678261700002	MAQUINARIA	CAT0262CLMSTO5746	262C	CATERPILLAR	2013	INOPERATIVO
89	PNC - MAQUINARIAS - LIMA	678261700004	MAQUINARIA	CAT0262CEMST05748	262C	CATERPILLAR	2013	OPERATIVO
90	PNC - MAQUINARIAS - LORETO	678261700001	MAQUINARIA	CAT0262CLMSTO5745	262C	CATERPILLAR	2013	INOPERATIVO
91	PNC - MAQUINARIAS - PIURA	678261700010	MAQUINARIA	1T0326EATFG278937	326E	JOHN DEERE	2015	OPERATIVO
92	PNC - MAQUINARIAS - PIURA	678261700009	MAQUINARIA	1T0326EAKEG261847	326E	JOHN DEERE	2015	OPERATIVO
93	PNC - MAQUINARIAS - PIURA	678261700008	MAQUINARIA	1T0326EAVFG278945	326E	JOHN DEERE	2015	OPERATIVO
94	PNC - MAQUINARIAS - TUMBES	678261700012	MAQUINARIA	1T0326EAJFG282149	326E	JOHN DEERE	2015	OPERATIVO
95	PNC - MAQUINARIAS - TUMBES	678261700011	MAQUINARIA	1T0326EALEG272094	326E	JOHN DEERE	2015	OPERATIVO
96	PNC - MAQUINARIAS - TUMBES	678261700013	MAQUINARIA	1T0326EACFG282145	326E	JOHN DEERE	2015	OPERATIVO
97	PNC - MAQUINARIAS - PIURA	678261700021	MAQUINARIA	B38V11148	S70	BOBCAT	2017	OPERATIVO
98	PNC - MAQUINARIAS - PIURA	678261700022	MAQUINARIA	B38V11144	S70	BOBCAT	2017	OPERATIVO
99	PNC - MAQUINARIAS - PIURA	678261700023	MAQUINARIA	B38V11139	S70	BOBCAT	2017	OPERATIVO
100	UE.001 - OGA - CALLAO	678263500003	MAQUINARIA	FG 25S	MITSUBISHI	MONTACARGA	2015	OPERATIVO
101	PNC - MAQUINARIAS - LA LIBERTAD	673643090005	MAQUINARIA	SZL03375	140K	CATERPILLAR	2015	OPERATIVO
102	PNC - MAQUINARIAS - LAMBAYEQUE	673643090004	MAQUINARIA	SZL03377	140K	CATERPILLAR	2015	OPERATIVO
103	PNC - MAQUINARIAS - PIURA	673643090003	MAQUINARIA	SZL03378	140K	CATERPILLAR	2015	OPERATIVO
104	PNC - MAQUINARIAS - PIURA	673643090002	MAQUINARIA	SZL03374	140K	CATERPILLAR	2015	OPERATIVO
105	PNC - MAQUINARIAS - TUMBES	673643090001	MAQUINARIA	SZL03379	140K	CATERPILLAR	2015	OPERATIVO
106	PNC - MAQUINARIAS - CHICLAYO	673660360007	MAQUINARIA	1T0310SLTFD286608	310 SL	JOHN DEERE	2015	OPERATIVO
107	PNC - MAQUINARIAS - CHICLAYO	673660360008	MAQUINARIA	1T0310SLHFD286605	310 SL	JOHN DEERE	2015	OPERATIVO
108	PNC - MAQUINARIAS - PIURA	673660360004	MAQUINARIA	1T0310SLJFD285270	310 SL	JOHN DEERE	2015	OPERATIVO
109	PNC - MAQUINARIAS - PIURA	673660360006	MAQUINARIA	1T0310SLHFD286748	310 SL	JOHN DEERE	2015	INOPERATIVO
110	PNC - MAQUINARIAS - PIURA	673660360005	MAQUINARIA	1T0310SLVFD286485	310 SL	JOHN DEERE	2015	OPERATIVO

MVCS
Por: MENA CAMPOS Antonio FAU 20504743307 hard
Motivo: Doy V° B°
Fecha: 2022/03/18 09:43:44-0500

MVCS
Por: TRUJILLO ANDIA Alex Javier FAU 20504743307 hard
Motivo: Doy V° B°
Fecha: 2022/03/17 19:52:49-0500

SISTEMA ADMINISTRATIVO DE ABASTECIMIENTO

ANEXO 7.5

VEHICULOS Y MAQUINARIAS

1 Sector: 37 Vivienda, Construcción y Saneamiento.

2 Pliego: 037 Ministerio de Vivienda, Construcción y Saneamiento

3 Unidad Ejecutora: 001 Ministerio de Vivienda, Construcción y Saneamiento- Adm. General.

4 Fecha Corte: 31/12/2021.

N°	Nombre del Local	Código Patrimonial (Numérico)	Tipo (Vehículo o Maquinaria)	Placa /N° Serie	Modelo	Marca	Año	Estado de Conservación (Operativo o Inoperativo)
111	PNC - MAQUINARIAS - LA LIBERTAD	673660360011	MAQUINARIA	1T0310SLTFD286754	310 SL	JOHN DEERE	2015	INOPERATIVO
112	PNC - MAQUINARIAS - LA LIBERTAD	673660360013	MAQUINARIA	1T0310SLKFD284442	310 SL	JOHN DEERE	2015	OPERATIVO
113	PNC - MAQUINARIAS - LA LIBERTAD	673660360012	MAQUINARIA	1T0310SLCFD286758	310 SL	JOHN DEERE	2015	OPERATIVO
114	PNC - MAQUINARIAS - AREQUIPA	673660360010	MAQUINARIA	1T0310SLEFD286752	310 SL	JOHN DEERE	2015	OPERATIVO
115	PNC - MAQUINARIAS - LA LIBERTAD	673660360009	MAQUINARIA	1T0310SLAFD286603	310 SL	JOHN DEERE	2015	INOPERATIVO
116	PNC - MAQUINARIAS - TUMBES	673660360002	MAQUINARIA	1T0310SLTFD284924	310 SL	JOHN DEERE	2015	OPERATIVO
117	PNC - MAQUINARIAS - TUMBES	673660360001	MAQUINARIA	1T0310SLKFD284005	310 SL	JOHN DEERE	2015	OPERATIVO
118	PNC - MAQUINARIAS - TUMBES	673660360003	MAQUINARIA	1T0310SLKFD285283	310 SL	JOHN DEERE	2015	OPERATIVO
119	UE.001 - OGA - PARQUE 23 S. J. M.	673670720002	MAQUINARIA	64220682	CA152D	DYNAPAC	2003	INOPERATIVO
120	PNC - MAQUINARIAS - LA LIBERTAD	673670720007	MAQUINARIA	H1762473	3516HT	HAMM	2015	OPERATIVO
121	PNC - MAQUINARIAS - LAMBAYEQUE	673670720006	MAQUINARIA	H1762462	3616HT	HAMM	2015	OPERATIVO
122	PNC - MAQUINARIAS - PIURA	673670720005	MAQUINARIA	H1762469	3516HT	HAMM	2015	OPERATIVO
123	PNC - MAQUINARIAS - PIURA	673670720004	MAQUINARIA	H1762467	3516HT	HAMM	2015	OPERATIVO
124	PNC - MAQUINARIAS - TUMBES	673670720003	MAQUINARIA	H1762420	3516HT	HAMM	2015	OPERATIVO
125	PNC - MAQUINARIAS - CHICLAYO	673692590025	MAQUINARIA	J8B05108	D8T BR	CATERPILLAR	2015	OPERATIVO
126	PNC - MAQUINARIAS - PIURA	673692590023	MAQUINARIA	J8B05113	D8T BR	CATERPILLAR	2015	OPERATIVO
127	PNC - MAQUINARIAS - PIURA	673692590022	MAQUINARIA	J8B05106	D8T BR	CATERPILLAR	2015	OPERATIVO
128	PNC - MAQUINARIAS - LA LIBERTAD	673692590024	MAQUINARIA	J8B05109	D8T BR	CATERPILLAR	2015	OPERATIVO
129	PNC - MAQUINARIAS - TUMBES	673692590021	MAQUINARIA	J8B05104	D8T BR	CATERPILLAR	2015	OPERATIVO
130	PNC - MAQUINARIAS - AMAZONAS	673692590001	MAQUINARIA	81371	D65EX-16	KOMATSU	2013	OPERATIVO
131	PNC - MAQUINARIAS - ANCASH	673692590007	MAQUINARIA	81373	D65EX-16	KOMATSU	2013	OPERATIVO
132	PNC - MAQUINARIAS - AYACUCHO	673692590008	MAQUINARIA	81439	D65EX-16	KOMATSU	2013	INOPERATIVO
133	PNC - MAQUINARIAS - AREQUIPA	673692590011	MAQUINARIA	81372	D65EX-16	KOMATSU	2013	OPERATIVO
134	PNC - MAQUINARIAS - AYACUCHO	673692590002	MAQUINARIA	81395	D65EX-16	KOMATSU	2013	OPERATIVO
135	PNC - MAQUINARIAS - CAJAMARCA	673692590016	MAQUINARIA	81317	D65EX-16	KOMATSU	2013	OPERATIVO
136	PNC - MAQUINARIAS - CUSCO	673692590009	MAQUINARIA	81384	D65EX-16	KOMATSU	2013	INOPERATIVO
137	PNC - MAQUINARIAS - CUSCO	673692590014	MAQUINARIA	81434	D65EX-16	KOMATSU	2013	OPERATIVO
138	PNC - MAQUINARIAS - ICA	673692590006	MAQUINARIA	81386	D65EX-16	KOMATSU	2013	OPERATIVO
139	PNC - MAQUINARIAS - ICA	673692590003	MAQUINARIA	81436	D65EX-16	KOMATSU	2013	OPERATIVO
140	PNC - MAQUINARIAS - LA LIBERTAD	673692590013	MAQUINARIA	81370	D65EX-16	KOMATSU	2013	OPERATIVO
141	PNC - MAQUINARIAS - LAMBAYEQUE	673692590005	MAQUINARIA	81446	D65EX-16	KOMATSU	2013	INOPERATIVO
142	PNC - MAQUINARIAS - LIMA	673692590004	MAQUINARIA	81442	D65EX-16	KOMATSU	2013	INOPERATIVO
143	PNC - MAQUINARIAS - PUNO	673692590012	MAQUINARIA	81377	D65EX-16	KOMATSU	2013	OPERATIVO
144	PNC - MAQUINARIAS - PUNO	673692590015	MAQUINARIA	81435	D65EX-16	KOMATSU	2013	OPERATIVO
145	PNC - MAQUINARIAS - TUMBES	673692590010	MAQUINARIA	81437	D65EX-16	KOMATSU	2013	OPERATIVO
146	PNC - MAQUINARIAS - JUNIN	673692590020	MAQUINARIA	81649	D65EX-16	KOMATSU	2013	INOPERATIVO
147	PNC - MAQUINARIAS - LIMA	673692590017	MAQUINARIA	81474	D65EX-16	KOMATSU	2013	INOPERATIVO
148	PNC - MAQUINARIAS - LIMA	673692590018	MAQUINARIA	81478	D65EX-16	KOMATSU	2013	INOPERATIVO
149	PNC - MAQUINARIAS - LORETO	673692590019	MAQUINARIA	81492	D65EX-16	KOMATSU	2013	INOPERATIVO
150	SEDE CENTRAL (LIMA)	678205000012	VEHICULOS	LFPH4ABC681A57414	BESTURN	FAW	2008	OPERATIVO
151	SEDE CENTRAL (LIMA)	678205000013	VEHICULOS	LFPH5ACC4B1E17363	BESTUR B70 2.3AT	FAW	2011	OPERATIVO
152	SEDE CENTRAL (LIMA)	678205000014	VEHICULOS	LFPH6BCN9C1L00235	HONGQI	FAW	2012	OPERATIVO
153	PNC - TUMBES	678214000002	VEHICULOS	WD3KKC962DL763891	AXOR 2628/45	MERCEDES BENZ	2013	OPERATIVO
154	PNC - TACNA	678214000003	VEHICULOS	WD3KKC965DL763089	AXOR 2628/45	MERCEDES BENZ	2013	OPERATIVO
155	PNC - PIURA	678214000004	VEHICULOS	WD3KKC968DL763894	AXOR 2628/45	MERCEDES BENZ	2013	OPERATIVO
156	PNC - AMAZONAS	678214000005	VEHICULOS	WD3KKC966DL763893	AXOR 2628/45	MERCEDES BENZ	2013	OPERATIVO
157	PNC - AMAZONAS	678214000006	VEHICULOS	WD3KKC963DL763088	AXOR 2628/45	MERCEDES BENZ	2013	OPERATIVO
158	PNC - TUMBES	678214000007	VEHICULOS	WD3KKC969DL764260	AXOR 2628/45	MERCEDES BENZ	2013	OPERATIVO
159	PNC - TUMBES	678214000008	VEHICULOS	WD3KKC964DL763892	AXOR 2628/45	MERCEDES BENZ	2013	OPERATIVO
160	PNC - ICA	678214000009	VEHICULOS	WD3KKC96XDL763895	AXOR 2628/45	MERCEDES BENZ	2013	OPERATIVO
161	PNC - ICA	678214000010	VEHICULOS	WD3KKC967DL764261	AXOR 2628/45	MERCEDES BENZ	2013	OPERATIVO
162	PNC - TUMBES	678214000011	VEHICULOS	WD3KKC969DL764262	AXOR 2628/45	MERCEDES BENZ	2013	OPERATIVO
163	LIMA (PARQUE 23-CB-SJM)	678214000012	VEHICULOS	WD3KKC967DL765152	AXOR 2628/45	MERCEDES BENZ	2013	OPERATIVO
164	PNC - PIURA	678214000013	VEHICULOS	WD3KKC969DL765153	AXOR 2628/45	MERCEDES BENZ	2013	OPERATIVO
165	PNC - PIURA	678214000014	VEHICULOS	WD3KKC960DL765154	AXOR 2628/45	MERCEDES BENZ	2013	OPERATIVO

MVCS
Por: MENA CAMPOS Antonio FAU 20504743307 hard
Motivo: Doy V° B°
Fecha: 2022/03/18 09:43:44-0500

MVCS
Por: TRUJILLO ANDIA Alex Javier FAU 20504743307 hard
Motivo: Doy V° B°
Fecha: 2022/03/17 19:52:49-0500

SISTEMA ADMINISTRATIVO DE ABASTECIMIENTO

ANEXO 7.5

VEHICULOS Y MAQUINARIAS

1 Sector: 37 Vivienda, Construcción y Saneamiento.

2 Pliego: 037 Ministerio de Vivienda, Construcción y Saneamiento

3 Unidad Ejecutora: 001 Ministerio de Vivienda, Construcción y Saneamiento- Adm. General.

4 Fecha Corte: 31/12/2021.

N°	Nombre del Local	Código Patrimonial (Numérico)	Tipo (Vehículo o Maquinaria)	Placa /N° Serie	Modelo	Marca	Año	Estado de Conservación (Operativo o Inoperativo)
166	PNC - LAMBAYEQUE	678214000015	VEHICULOS	WD3KKC962DL765155	AXOR 2628/45	MERCEDES BENZ	2013	OPERATIVO
167	PNC - LAMBAYEQUE	678214000016	VEHICULOS	WD3KKC965DL765151	AXOR 2628/45	MERCEDES BENZ	2013	OPERATIVO
168	LIMA (PARQUE 23-CB-SJM)	678214000017	VEHICULOS	WD3KKC960DL764733	AXOR 2628/45	MERCEDES BENZ	2013	OPERATIVO
169	PNC - ICA	678214000018	VEHICULOS	WD3KKC966DL765157	AXOR 2628/45	MERCEDES BENZ	2013	OPERATIVO
170	PNC - ANCASH	678214000019	VEHICULOS	WD3KKC968DL752832	AXOR 2628/45	MERCEDES BENZ	2013	OPERATIVO
171	PNC - TUMBES	678214000020	VEHICULOS	WD3KKC969DL765156	AXOR 2628/45	MERCEDES BENZ	2013	OPERATIVO
172	PNC - TACNA	678214000021	VEHICULOS	WD3KKC966DL765160	AXOR 2628/45	MERCEDES BENZ	2013	OPERATIVO
173	PNC - CUSCO	678214000022	VEHICULOS	WD3KKC96XDL765159	AXOR 2628/45	MERCEDES BENZ	2013	OPERATIVO
174	PNC - PIURA	678214000023	VEHICULOS	WD3KKC969DL761524	AXOR 2628/45	MERCEDES BENZ	2013	OPERATIVO
175	PNC - LAMBAYEQUE	678214000024	VEHICULOS	WD3KKC969DL764732	AXOR 2628/45	MERCEDES BENZ	2013	OPERATIVO
176	PNC - AREQUIPA	678214000025	VEHICULOS	WD3KKC968DL765158	AXOR 2628/45	MERCEDES BENZ	2013	OPERATIVO
177	PNC - TACNA	678214000026	VEHICULOS	WD3KKC964EL802112	AXOR 2628/45	MERCEDES BENZ	2013	OPERATIVO
178	PNC - AREQUIPA	678214000027	VEHICULOS	WD3KKC966EL786740	AXOR 2628/45	MERCEDES BENZ	2013	OPERATIVO
179	LIMA (PARQUE 23-CB-SJM)	678214000028	VEHICULOS	WD3KKC969EL787137	AXOR 2628/45	MERCEDES BENZ	2013	OPERATIVO
180	PNC - TACNA	678214000029	VEHICULOS	WD3KKC960EL787138	AXOR 2628/45	MERCEDES BENZ	2013	OPERATIVO
181	LIMA (PARQUE 23-CB-SJM)	678214000030	VEHICULOS	WD3KKC962EL787139	AXOR 2628/45	MERCEDES BENZ	2013	OPERATIVO
182	LIMA (PARQUE 23-CB-SJM)	678214000031	VEHICULOS	WD3KKC969EL787140	AXOR 2628/45	MERCEDES BENZ	2013	OPERATIVO
183	PNC - LORETO	678214000032	VEHICULOS	JHDGH8JMSDXX13802	GH8JMSA-TGL	HINO	2013	INOPERATIVO
184	PNC - LORETO	678214000034	VEHICULOS	JHDGH8JMSDXX13803	GH	HINO	2013	OPERATIVO
185	PARQUE 23 S. J. M.	678214000039	VEHICULOS	1FDYR82A3KVA07913	CAMEL 8000	FORD	1997	INOPERATIVO
186	PNC - LAMBAYEQUE	678214000040	VEHICULOS	JHDGH8JMSHXX15446	GH	HINO	2017	OPERATIVO
187	SEDE CENTRAL (LIMA)	678223000001	VEHICULOS	KMFZAX7KAGU340348	H-100 TRUCK	HYUNDAI	2016	OPERATIVO
188	PNC - PIURA	678227500001	VEHICULOS	WJME3TSS60C274647	TRAKKER 420	IVECO	2013	OPERATIVO
189	PNC - LAMBAYEQUE	678227500002	VEHICULOS	WJME3TSS60C274646	TRAKKER 420	IVECO	2013	OPERATIVO
190	PNC - LA LIBERTAD	678227500003	VEHICULOS	WJME3TSS60C274770	TRAKKER 420	IVECO	2013	OPERATIVO
191	LIMA (PARQUE 23-CB-SJM)	678227500004	VEHICULOS	WJME3TSS60C274648	TRAKKER 420	IVECO	2013	OPERATIVO
192	PNC - ICA	678227500005	VEHICULOS	WJME3TSS60C274645	TRAKKER 420	IVECO	2013	OPERATIVO
193	PNC - AREQUIPA	678227500006	VEHICULOS	WJME3TSS60C274758	TRAKKER 420	IVECO	2013	OPERATIVO
194	PNC - CUSCO	678227500007	VEHICULOS	WJME3TSS60C274644	TRAKKER 420	IVECO	2013	OPERATIVO
195	PNC - PUNO	678227500008	VEHICULOS	WJME3TSS60C274759	TRAKKER 420	IVECO	2013	OPERATIVO
196	PNC - AYACUCHO	678236500001	VEHICULOS	WD39HDAA9DL759971	ACTROS 2641S	MERCEDES BENZ	2013	OPERATIVO
197	PNC - JUNIN	678236500002	VEHICULOS	WD39HDAA5DL759563	ACTROS 2641S	MERCEDES BENZ	2013	OPERATIVO
198	PNC - ANCASH	678236500003	VEHICULOS	WD39HDAA0DL759972	ACTROS 2641S	MERCEDES BENZ	2013	OPERATIVO
199	LIMA (PARQUE 23-CB-SJM)	678236500004	VEHICULOS	WD39HDAA7DL759564	ACTROS 2641S	MERCEDES BENZ	2013	OPERATIVO
200	PNC - ICA	678236500005	VEHICULOS	WD39HDAA9DL764183	ACTROS 2641S	MERCEDES BENZ	2013	OPERATIVO
201	PNC - AREQUIPA	678236500006	VEHICULOS	WD39HDAA4DL765466	ACTROS 2641S	MERCEDES BENZ	2013	OPERATIVO
202	PNC - CUSCO	678236500007	VEHICULOS	WD39HDAAXDL765813	ACTROS 2641S	MERCEDES BENZ	2013	OPERATIVO
203	PNC - TACNA	678236500008	VEHICULOS	WD39HDAA5EL772010	ACTROS 2641S	MERCEDES BENZ	2013	OPERATIVO
204	PNC - CAJAMARCA	678236500009	VEHICULOS	WD39HDAA7EL772011	ACTROS 2641S	MERCEDES BENZ	2013	OPERATIVO
205	PNC - PUNO	678236500010	VEHICULOS	WD39HDAA9EL772012	ACTROS 2641S	MERCEDES BENZ	2013	OPERATIVO
206	PNC - PUNO	678236500011	VEHICULOS	WD39HDAA8G0005515	ACTROS 2646S	MERCEDES BENZ	2015	OPERATIVO
207	PNC - TUMBES	678236500012	VEHICULOS	WD39HDAAXG0007671	ACTROS 2646S	MERCEDES BENZ	2015	OPERATIVO
208	PNC - LA LIBERTAD	678236500013	VEHICULOS	WD39HDAA6G0005514	ACTROS 2646S	MERCEDES BENZ	2015	OPERATIVO
209	PNC - PIURA	678236500014	VEHICULOS	WD39HDAA8G0006695	ACTROS 2646S	MERCEDES BENZ	2015	INOPERATIVO
210	PNC - PIURA	678236500015	VEHICULOS	WD39HDAAXG0006696	ACTROS 2646S	MERCEDES BENZ	2015	OPERATIVO
211	VIVERO FORESTAL SJM (PARQUE 27 DE ENERO)	678245500001	VEHICULOS	CW450H01061	CWB450HDLA	NISSAN	1995	OPERATIVO
212	PNC - AYACUCHO	678245500002	VEHICULOS	9BSP6X400E3839991	P460 B6X4	SCANIA	2014	OPERATIVO
213	LIMA (PARQUE 23-CB-SJM)	678245500003	VEHICULOS	9BSP6X400E3839774	P460 B6X4	SCANIA	2014	OPERATIVO
214	PNC - CUSCO	678245500004	VEHICULOS	9BSP6X400D3840031	P460 B6X4	SCANIA	2014	OPERATIVO
215	PNC - AYACUCHO	678245500005	VEHICULOS	9BSP6X400E3839947	P460 B6X4	SCANIA	2014	OPERATIVO
216	PNC - AREQUIPA	678245500006	VEHICULOS	9BSP6X400E3840092	P460 B6X4	SCANIA	2014	OPERATIVO
217	PNC - CAJAMARCA	678245500007	VEHICULOS	9BSP6X400D3834269	P460 B6X4	SCANIA	2014	OPERATIVO
218	PNC - AYACUCHO	678245500008	VEHICULOS	9BSP6X400E3839935	P460 B6X4	SCANIA	2014	OPERATIVO
219	PNC - ICA	678245500009	VEHICULOS	9BSP6X400D3839280	P460 B6X4	SCANIA	2014	OPERATIVO
220	PNC - AMAZONAS	678245500010	VEHICULOS	9BSP6X400E3839964	P460 B6X4	SCANIA	2014	OPERATIVO

MVCS
Por: MENA CAMPOS Antonio FAU 20504743307 hard
Motivo: Doy V° B°
Fecha: 2022/03/18 09:43:44-0500

MVCS
Por: TRUJILLO ANDIA Alex Javier FAU 20504743307 hard
Motivo: Doy V° B°
Fecha: 2022/03/17 19:52:49-0500

SISTEMA ADMINISTRATIVO DE ABASTECIMIENTO

ANEXO 7.5

VEHICULOS Y MAQUINARIAS

1 Sector: 37 Vivienda, Construcción y Saneamiento.

2 Pliego: 037 Ministerio de Vivienda, Construcción y Saneamiento

3 Unidad Ejecutora: 001 Ministerio de Vivienda, Construcción y Saneamiento- Adm. General.

4 Fecha Corte: 31/12/2021.

N°	Nombre del Local	Código Patrimonial (Numérico)	Tipo (Vehículo o Maquinaria)	Placa /N° Serie	Modelo	Marca	Año	Estado de Conservación (Operativo o Inoperativo)
221	PNC - CAJAMARCA	678245500011	VEHICULOS	9BSP6X400D3834198	P460 B6X4	SCANIA	2014	OPERATIVO
222	PNC - ICA	678245500012	VEHICULOS	9BSP6X400E3839973	P460 B6X4	SCANIA	2014	OPERATIVO
223	PNC - PUNO	678245500013	VEHICULOS	9BSP6X400E3841104	P460 B6X4	SCANIA	2014	OPERATIVO
224	PNC - CAJAMARCA	678245500014	VEHICULOS	9BSP6X400D3834392	P460 B6X4	SCANIA	2014	OPERATIVO
225	PNC - ICA	678245500015	VEHICULOS	9BSP6X400D3839363	P460 B6X4	SCANIA	2014	OPERATIVO
226	LIMA (PARQUE 23-CB-SJM)	678245500016	VEHICULOS	9BSP6X400D3834190	P460 B6X4	SCANIA	2014	OPERATIVO
227	PNC - CAJAMARCA	678245500017	VEHICULOS	9BSP6X400D3834218	P460 B6X4	SCANIA	2014	OPERATIVO
228	LIMA (PARQUE 23-CB-SJM)	678245500018	VEHICULOS	9BSP6X400D3833907	P460 B6X4	SCANIA	2014	OPERATIVO
229	PNC - TACNA	678245500019	VEHICULOS	9BSP6X400E3839887	P460 B6X4	SCANIA	2014	OPERATIVO
230	PNC - ICA	678245500020	VEHICULOS	9BSP6X400D3839346	P460 B6X4	SCANIA	2014	OPERATIVO
231	PNC - CUSCO	678245500021	VEHICULOS	9BSP6X400E3839832	P460 B6X4	SCANIA	2014	OPERATIVO
232	PNC - AMAZONAS	678245500022	VEHICULOS	9BSP6X400E3840372	P460 B6X4	SCANIA	2014	OPERATIVO
233	PNC - AYACUCHO	678245500023	VEHICULOS	9BSP6X400E3839800	P460 B6X4	SCANIA	2014	OPERATIVO
234	PNC - ICA	678245500024	VEHICULOS	9BSP6X400D3839354	P460 B6X4	SCANIA	2014	OPERATIVO
235	PNC - TACNA	678245500025	VEHICULOS	9BSP6X400E3840072	P460 B6X4	SCANIA	2014	OPERATIVO
236	PNC - AREQUIPA	678245500026	VEHICULOS	9BSP6X400D3839737	P460 B6X4	SCANIA	2014	OPERATIVO
237	PNC - AREQUIPA	678245500027	VEHICULOS	9BSP6X400D3839410	P460 B6X4	SCANIA	2014	OPERATIVO
238	PNC - AREQUIPA	678245500028	VEHICULOS	9BSP6X400E3839762	P460 B6X4	SCANIA	2014	OPERATIVO
239	PNC - PUNO	678245500029	VEHICULOS	9BSP6X400E3840229	P460 B6X4	SCANIA	2014	OPERATIVO
240	PNC - CUSCO	678245500030	VEHICULOS	9BSP6X400E3840026	P460 B6X4	SCANIA	2014	OPERATIVO
241	PNC - AYACUCHO	678245500031	VEHICULOS	9BSP6X400E3839851	P460 B6X4	SCANIA	2014	OPERATIVO
242	PNC - PUNO	678245500032	VEHICULOS	9BSP6X400D3839557	P460 B6X4	SCANIA	2014	OPERATIVO
243	PNC - CUSCO	678245500033	VEHICULOS	9BSP6X400E3839816	P460 B6X4	SCANIA	2014	OPERATIVO
244	PNC - AREQUIPA	678245500034	VEHICULOS	9BSP6X400E3840255	P460 B6X4	SCANIA	2014	OPERATIVO
245	PNC - AREQUIPA	678245500035	VEHICULOS	9BSP6X400E3839753	P460 B6X4	SCANIA	2014	OPERATIVO
246	PNC - PUNO	678245500036	VEHICULOS	9BSP6X400E3839725	P460 B6X4	SCANIA	2014	OPERATIVO
247	LIMA (PARQUE 23-CB-SJM)	678245500037	VEHICULOS	9BSP6X400E3839869	P460 B6X4	SCANIA	2014	OPERATIVO
248	LIMA (PARQUE 23-CB-SJM)	678245500038	VEHICULOS	9BSP6X400E3840040	P460 B6X4	SCANIA	2014	OPERATIVO
249	LIMA (PARQUE 23-CB-SJM)	678245500039	VEHICULOS	9BSP6X400E3841817	P460 B6X4	SCANIA	2014	INOPERATIVO
250	LIMA (PARQUE 23-CB-SJM)	678245500040	VEHICULOS	9BSP6X400E3841224	P460 B6X4	SCANIA	2014	INOPERATIVO
251	LIMA (PARQUE 23-CB-SJM)	678245500041	VEHICULOS	9BSP6X400E3841564	P460 B6X4	SCANIA	2014	OPERATIVO
252	LIMA (PARQUE 23-CB-SJM)	678245500042	VEHICULOS	9BSP6X400E3841628	P460 B6X4	SCANIA	2014	OPERATIVO
253	LIMA (PARQUE 23-CB-SJM)	678245500043	VEHICULOS	9BSP6X400E3842146	P460 B6X4	SCANIA	2014	OPERATIVO
254	PNC - JUNIN	678245500044	VEHICULOS	9BSP6X400E3842009	P460 B6X4	SCANIA	2014	OPERATIVO
255	PNC - ANCASH	678245500045	VEHICULOS	9BSP6X400E3842040	P460 B6X4	SCANIA	2014	OPERATIVO
256	PNC - CAJAMARCA	678245500046	VEHICULOS	9BSP6X400E3842050	P460 B6X4	SCANIA	2014	OPERATIVO
257	LIMA (PARQUE 23-CB-SJM)	678245500047	VEHICULOS	9BSP6X400E3842199	P460 B6X4	SCANIA	2014	OPERATIVO
258	PNC - ANCASH	678245500048	VEHICULOS	9BSP6X400E3841754	P460 B6X4	SCANIA	2014	OPERATIVO
259	PNC - ANCASH	678245500049	VEHICULOS	9BSP6X400E3841584	P460 B6X4	SCANIA	2014	OPERATIVO
260	LIMA (PARQUE 23-CB-SJM)	678245500050	VEHICULOS	9BSP6X400E3842372	P460 B6X4	SCANIA	2014	OPERATIVO
261	LIMA (PARQUE 23-CB-SJM)	678245500051	VEHICULOS	9BSP6X400E3842271	P460 B6X4	SCANIA	2014	OPERATIVO
262	PNC - AMAZONAS	678245500052	VEHICULOS	9BSP6X400E3841825	P460 B6X4	SCANIA	2014	OPERATIVO
263	LIMA (PARQUE 23-CB-SJM)	678245500053	VEHICULOS	9BSP6X400E3842118	P460 B6X4	SCANIA	2014	OPERATIVO
264	PNC - AYACUCHO	678245500054	VEHICULOS	9BSP6X400E3841945	P460 B6X4	SCANIA	2014	OPERATIVO
265	PNC - JUNIN	678245500055	VEHICULOS	9BSP6X400E3842127	P460 B6X4	SCANIA	2014	INOPERATIVO
266	LIMA (PARQUE 23-CB-SJM)	678245500056	VEHICULOS	9BSP6X400E3842059	P460 B6X4	SCANIA	2014	OPERATIVO
267	PNC - JUNIN	678245500057	VEHICULOS	9BSP6X400E3841884	P460 B6X4	SCANIA	2014	OPERATIVO
268	LIMA (PARQUE 23-CB-SJM)	678245500058	VEHICULOS	9BSP6X400E3842311	P460 B6X4	SCANIA	2014	OPERATIVO
269	PNC - SAN MARTIN	678245500059	VEHICULOS	9BSP6X400E3841834	P460 B6X4	SCANIA	2014	OPERATIVO
270	LIMA (PARQUE 23-CB-SJM)	678245500060	VEHICULOS	9BSP6X400E3842002	P460 B6X4	SCANIA	2014	OPERATIVO
271	LIMA (PARQUE 23-CB-SJM)	678245500061	VEHICULOS	9BSP6X400E3842154	P460 B6X4	SCANIA	2014	OPERATIVO
272	PNC - SAN MARTIN	678245500062	VEHICULOS	9BSP6X400E3841954	P460 B6X4	SCANIA	2014	OPERATIVO
273	PNC - JUNIN	678245500063	VEHICULOS	9BSP6X400E3842188	P460 B6X4	SCANIA	2014	OPERATIVO
274	PNC - SAN MARTIN	678245500064	VEHICULOS	JHDEM8JLSDXX12173	FM8JLSD-TGX	HINO	2013	OPERATIVO
275	PNC - LORETO	678245500065	VEHICULOS	JHDEM8JLSDXX12174	FM8JLSD-TGX	HINO	2013	INOPERATIVO

MVCS
Por: MENA CAMPOS Antonio FAU 20504743307 hard
Motivo: Doy V° B°
Fecha: 2022/03/18 09:43:44-0500

MVCS
Por: TRUJILLO ANDIA Alex Javier FAU 20504743307 hard
Motivo: Doy V° B°
Fecha: 2022/03/17 19:52:49-0500

SISTEMA ADMINISTRATIVO DE ABASTECIMIENTO

ANEXO 7.5

VEHICULOS Y MAQUINARIAS

1 Sector: 37 Vivienda, Construcción y Saneamiento.

2 Pliego: 037 Ministerio de Vivienda, Construcción y Saneamiento

3 Unidad Ejecutora: 001 Ministerio de Vivienda, Construcción y Saneamiento- Adm. General.

4 Fecha Corte: 31/12/2021.

N°	Nombre del Local	Código Patrimonial (Numérico)	Tipo (Vehículo o Maquinaria)	Placa /N° Serie	Modelo	Marca	Año	Estado de Conservación (Operativo o Inoperativo)
276	PNC - JUNIN	678245500066	VEHICULOS	JHDEM8JLSDXX12175	FM8JLSD-TGX	HINO	2013	OPERATIVO
277	PNC - LORETO	678245500067	VEHICULOS	WD3KHAAA3GL965534	ACTROS 3344K	MERCEDES BENZ	2014	INOPERATIVO
278	PNC - LAMBAYEQUE	678245500068	VEHICULOS	WD3KHAAA4FL894522	ACTROS 3344K	MERCEDES BENZ	2014	INOPERATIVO
279	PNC - LAMBAYEQUE	678245500069	VEHICULOS	WD3KHAAA4FL894908	ACTROS 3344K	MERCEDES BENZ	2014	OPERATIVO
280	PNC - LAMBAYEQUE	678245500070	VEHICULOS	WD3KHAAA4FL883553	ACTROS 3344K	MERCEDES BENZ	2014	INOPERATIVO
281	PNC - LORETO	678245500071	VEHICULOS	WD3KHAAA1FL883185	ACTROS 3344K	MERCEDES BENZ	2014	INOPERATIVO
282	PNC - LORETO	678245500072	VEHICULOS	WD3KHAAA4FL893161	ACTROS 3344K	MERCEDES BENZ	2014	INOPERATIVO
283	PNC - LAMBAYEQUE	678245500073	VEHICULOS	WD3KHAAA7GL965536	ACTROS 3344K	MERCEDES BENZ	2014	OPERATIVO
284	PNC - LAMBAYEQUE	678245500074	VEHICULOS	WD3KHAAA1FL884305	ACTROS 3344K	MERCEDES BENZ	2014	OPERATIVO
285	PNC - LAMBAYEQUE	678245500075	VEHICULOS	WD3KHAAA6FL892772	ACTROS 3344K	MERCEDES BENZ	2014	OPERATIVO
286	PNC - LAMBAYEQUE	678245500076	VEHICULOS	WD3KHAAA0FL894520	ACTROS 3344K	MERCEDES BENZ	2014	OPERATIVO
287	PNC - LAMBAYEQUE	678245500077	VEHICULOS	WD3KHAAA5FL901722	ACTROS 3344K	MERCEDES BENZ	2014	OPERATIVO
288	PNC - LAMBAYEQUE	678245500078	VEHICULOS	WD3KHAAA7FL874264	ACTROS 3344K	MERCEDES BENZ	2014	OPERATIVO
289	PNC - TUMBES	678245500079	VEHICULOS	WD3KHAAA5FL874991	ACTROS 3344K	MERCEDES BENZ	2014	OPERATIVO
290	PNC - TUMBES	678245500080	VEHICULOS	WD3KHAAA7FL874992	ACTROS 3344K	MERCEDES BENZ	2014	OPERATIVO
291	PNC - TUMBES	678245500081	VEHICULOS	WD3KHAAA0FL874994	ACTROS 3344K	MERCEDES BENZ	2014	OPERATIVO
292	PNC - TUMBES	678245500082	VEHICULOS	WD3KHAAA3FL874990	ACTROS 3344K	MERCEDES BENZ	2014	OPERATIVO
293	PNC - TUMBES	678245500083	VEHICULOS	WD3KHAAAXFL875750	ACTROS 3344K	MERCEDES BENZ	2014	OPERATIVO
294	PNC - PIURA	678245500084	VEHICULOS	WD3KHAAA3FL875380	ACTROS 3344K	MERCEDES BENZ	2014	OPERATIVO
295	PNC - TUMBES	678245500085	VEHICULOS	WD3KHAAA6FL876104	ACTROS 3344K	MERCEDES BENZ	2014	OPERATIVO
296	PNC - TUMBES	678245500086	VEHICULOS	WD3KHAAA9FL874993	ACTROS 3344K	MERCEDES BENZ	2014	OPERATIVO
297	PNC - TUMBES	678245500087	VEHICULOS	WD3KHAAA2FL874608	ACTROS 3344K	MERCEDES BENZ	2014	OPERATIVO
298	PNC - TUMBES	678245500088	VEHICULOS	WD3KHAAA8FL875746	ACTROS 3344K	MERCEDES BENZ	2014	OPERATIVO
299	PNC - TUMBES	678245500089	VEHICULOS	WD3KHAAA7FL876497	ACTROS 3344K	MERCEDES BENZ	2014	OPERATIVO
300	PNC - TUMBES	678245500090	VEHICULOS	WD3KHAAA2FL874995	ACTROS 3344K	MERCEDES BENZ	2014	OPERATIVO
301	PNC - TUMBES	678245500091	VEHICULOS	WD3KHAAA4FL876103	ACTROS 3344K	MERCEDES BENZ	2014	OPERATIVO
302	PNC - PIURA	678245500092	VEHICULOS	WD3KHAAAXFL876106	ACTROS 3344K	MERCEDES BENZ	2014	OPERATIVO
303	PNC - PIURA	678245500093	VEHICULOS	WD3KHAAA8FL894524	ACTROS 3344K	MERCEDES BENZ	2014	OPERATIVO
304	LIMA (PARQUE 23-CB-SJM)	678245500094	VEHICULOS	WD3KHAAAXFL885775	ACTROS 3344K	MERCEDES BENZ	2014	OPERATIVO
305	PNC - LAMBAYEQUE	678245500095	VEHICULOS	WD3KHAAA3FL883186	ACTROS 3344K	MERCEDES BENZ	2014	OPERATIVO
306	PNC - PIURA	678245500096	VEHICULOS	WD3KHAAAXFL884304	ACTROS 3344K	MERCEDES BENZ	2014	OPERATIVO
307	LIMA (PARQUE 23-CB-SJM)	678245500097	VEHICULOS	WD3KHAAA1FL886152	ACTROS 3344K	MERCEDES BENZ	2014	OPERATIVO
308	PNC - PIURA	678245500098	VEHICULOS	WD3KHAAA6FL883554	ACTROS 3344K	MERCEDES BENZ	2014	OPERATIVO
309	PNC - PIURA	678245500099	VEHICULOS	WD3KHAAA5FL887532	ACTROS 3344K	MERCEDES BENZ	2014	OPERATIVO
310	PNC - PIURA	678245500100	VEHICULOS	WD3KHAAA6FL894909	ACTROS 3344K	MERCEDES BENZ	2014	OPERATIVO
311	PNC - PIURA	678245500101	VEHICULOS	WD3KHAAA4FL884301	ACTROS 3344K	MERCEDES BENZ	2014	OPERATIVO
312	PNC - PIURA	678245500102	VEHICULOS	WD3KHAAA2FL883552	ACTROS 3344K	MERCEDES BENZ	2014	OPERATIVO
313	PNC - PIURA	678245500103	VEHICULOS	WD3KHAAA3FL882426	ACTROS 3344K	MERCEDES BENZ	2014	OPERATIVO
314	PNC - PIURA	678245500104	VEHICULOS	WD3KHAAA8FL884303	ACTROS 3344K	MERCEDES BENZ	2014	OPERATIVO
315	PNC - PIURA	678245500105	VEHICULOS	WD3KHAAA3FL875752	ACTROS 3344K	MERCEDES BENZ	2014	OPERATIVO
316	PNC - PIURA	678245500106	VEHICULOS	WD3KHAAA5FL893167	ACTROS 3344K	MERCEDES BENZ	2014	INOPERATIVO
317	PNC - PIURA	678245500107	VEHICULOS	WD3KHAAA0FL882786	ACTROS 3344K	MERCEDES BENZ	2014	OPERATIVO
318	PNC - PIURA	678245500108	VEHICULOS	WD3KHAAA1FL882425	ACTROS 3344K	MERCEDES BENZ	2014	OPERATIVO
319	PNC - PIURA	678245500109	VEHICULOS	WD3KHAAA3FL886153	ACTROS 3344K	MERCEDES BENZ	2014	OPERATIVO
320	PNC - LAMBAYEQUE	678245500110	VEHICULOS	WD3KHAAA6FL893159	ACTROS 3344K	MERCEDES BENZ	2014	OPERATIVO
321	PNC - PIURA	678245500111	VEHICULOS	WD3KHAAAXFL893164	ACTROS 3344K	MERCEDES BENZ	2014	OPERATIVO
322	PNC - PIURA	678245500112	VEHICULOS	WD3KHAAA3FL893166	ACTROS 3344K	MERCEDES BENZ	2014	OPERATIVO
323	PNC - PIURA	678245500113	VEHICULOS	WD3KHAAA8FL893163	ACTROS 3344K	MERCEDES BENZ	2014	OPERATIVO
324	PNC - LAMBAYEQUE	678245500114	VEHICULOS	WD3KHAAA5FL886820	ACTROS 3344K	MERCEDES BENZ	2014	OPERATIVO
325	LIMA (PARQUE 23-CB-SJM)	678245500115	VEHICULOS	WD3KHAAA1FL876107	ACTROS 3344K	MERCEDES BENZ	2014	OPERATIVO
326	PNC - LA LIBERTAD	678245500116	VEHICULOS	WD3KHAA5GL965535	ACTROS 3344K	MERCEDES BENZ	2014	OPERATIVO
327	LIMA (PARQUE 23-CB-SJM)	678245500117	VEHICULOS	WD3KHAAAXFL875747	ACTROS 3344K	MERCEDES BENZ	2014	OPERATIVO
328	PNC - LA LIBERTAD	678245500118	VEHICULOS	WD3KHAAA1FL876866	ACTROS 3344K	MERCEDES BENZ	2014	OPERATIVO
329	LIMA (PARQUE 23-CB-SJM)	678245500119	VEHICULOS	WD3KHAAA4FL874609	ACTROS 3344K	MERCEDES BENZ	2014	INOPERATIVO
330	PNC - LA LIBERTAD	678245500120	VEHICULOS	WD3KHAAA0FL874610	ACTROS 3344K	MERCEDES BENZ	2014	OPERATIVO

MVCS
Por: MENA CAMPOS Antonio FAU 20504743307 hard
Motivo: Doy V° B°
Fecha: 2022/03/18 09:43:44-0500

MVCS
Por: TRUJILLO ANDIA Alex Javier FAU 20504743307 hard
Motivo: Doy V° B°
Fecha: 2022/03/17 19:52:49-0500

SISTEMA ADMINISTRATIVO DE ABASTECIMIENTO

ANEXO 7.5

VEHICULOS Y MAQUINARIAS

1 Sector: 37 Vivienda, Construcción y Saneamiento.

2 Pliego: 037 Ministerio de Vivienda, Construcción y Saneamiento

3 Unidad Ejecutora: 001 Ministerio de Vivienda, Construcción y Saneamiento- Adm. General.

4 Fecha Corte: 31/12/2021.

N°	Nombre del Local	Código Patrimonial (Numérico)	Tipo (Vehículo o Maquinaria)	Placa /N° Serie	Modelo	Marca	Año	Estado de Conservación (Operativo o Inoperativo)
331	PNC - ANCASH	678245500121	VEHICULOS	WD3KHAAA2FL877198	ACTROS 3344K	MERCEDES BENZ	2014	OPERATIVO
332	PNC - LA LIBERTAD	678245500122	VEHICULOS	WD3KHAAAXFL876865	ACTROS 3344K	MERCEDES BENZ	2014	OPERATIVO
333	LIMA (PARQUE 23-CB-SJM)	678245500123	VEHICULOS	WD3KHAAA8FL876864	ACTROS 3344K	MERCEDES BENZ	2014	OPERATIVO
334	LIMA (PARQUE 23-CB-SJM)	678245500124	VEHICULOS	WD3KHAAA5FL875381	ACTROS 3344K	MERCEDES BENZ	2014	OPERATIVO
335	PNC - JUNIN	678245500125	VEHICULOS	WD3KHAAA3FL875749	ACTROS 3344K	MERCEDES BENZ	2014	OPERATIVO
336	PNC - LA LIBERTAD	678245500126	VEHICULOS	WD3KHAAA6FL876863	ACTROS 3344K	MERCEDES BENZ	2014	OPERATIVO
337	PNC - JUNIN	678245500127	VEHICULOS	WD3KHAAA9FL874265	ACTROS 3344K	MERCEDES BENZ	2014	OPERATIVO
338	PNC - LA LIBERTAD	678245500128	VEHICULOS	WD3KHAAA1GL965533	ACTROS 3344K	MERCEDES BENZ	2014	OPERATIVO
339	LIMA (PARQUE 23-CB-SJM)	678245500129	VEHICULOS	WD3KHAAA1FL875751	ACTROS 3344K	MERCEDES BENZ	2014	OPERATIVO
340	LIMA (PARQUE 23-CB-SJM)	678245500130	VEHICULOS	WD3KHAAA1FL875748	ACTROS 3344K	MERCEDES BENZ	2014	OPERATIVO
341	LIMA (PARQUE 23-CB-SJM)	678245500131	VEHICULOS	WD3KHAAA8FL876105	ACTROS 3344K	MERCEDES BENZ	2014	OPERATIVO
342	PNC - LA LIBERTAD	678245500132	VEHICULOS	WD3KHAAA2FL874611	ACTROS 3344K	MERCEDES BENZ	2014	OPERATIVO
343	SEDE CENTRAL (LIMA)	678250000054	VEHICULOS	KMHNU81CDBU185514	VERACRUZ	HYUNDAI	2011	OPERATIVO
344	SEDE CENTRAL (LIMA)	678250000057	VEHICULOS	KMHS681BCCU854885	SANTA FE	HYUNDAI	2012	OPERATIVO
345	SEDE CENTRAL (LIMA)	678250000058	VEHICULOS	KMHSG81BCCU856162	SANTA FE	HYUNDAI	2012	OPERATIVO
346	SEDE CENTRAL (LIMA)	678250000059	VEHICULOS	KMHS568BCCU855589	SANTA FE	HYUNDAI	2012	OPERATIVO
347	SEDE CENTRAL (LIMA)	678250000060	VEHICULOS	MMBJNKB40DD012803	L 200	MITSUBISHI	2012	OPERATIVO
348	SEDE CENTRAL (LIMA)	678250000061	VEHICULOS	KMJWA37HADU538692	H-1	HYUNDAI	2013	OPERATIVO
349	SEDE CENTRAL (LIMA)	678250000062	VEHICULOS	JN1TANT31DW751324	XTRAIL	NISSAN	2012	OPERATIVO
350	SEDE CENTRAL (LIMA)	678250000063	VEHICULOS	JN1TANT31DW751332	XTRAIL	NISSAN	2012	OPERATIVO
351	PNC - TUMBES	678250000064	VEHICULOS	MMBJNKB0DD045482	L200	MITSUBISHI	2013	OPERATIVO
352	PNC - ANCASH	678250000065	VEHICULOS	MMBJNKB0DD043394	L200	MITSUBISHI	2013	OPERATIVO
353	PNC - ICA	678250000066	VEHICULOS	MMBJNKB0DD043050	L200	MITSUBISHI	2013	OPERATIVO
354	LIMA (PARQUE 23-CB-SJM)	678250000067	VEHICULOS	MMBJNKB0DD043498	L200	MITSUBISHI	2013	INOPERATIVO
355	PNC - AYACUCHO	678250000068	VEHICULOS	MMBJNKB0DD043501	L200	MITSUBISHI	2013	INOPERATIVO
356	PNC - PIURA	678250000069	VEHICULOS	MMBJNKB0DD045503	L200	MITSUBISHI	2013	INOPERATIVO
357	PNC - LA LIBERTAD	678250000070	VEHICULOS	MMBJNKB0DD043415	L200	MITSUBISHI	2013	INOPERATIVO
358	PNC - LAMBAYEQUE	678250000071	VEHICULOS	MMBJNKB0DD045516	L200	MITSUBISHI	2013	OPERATIVO
359	LIMA (PARQUE 23-CB-SJM)	678250000072	VEHICULOS	MMBJNKB0DD045477	L200	MITSUBISHI	2013	INOPERATIVO
360	PNC - CAJAMARCA	678250000073	VEHICULOS	MMBJNKB0DD043258	L200	MITSUBISHI	2013	OPERATIVO
361	PNC - TACNA	678250000074	VEHICULOS	MMBJNKB0DD043398	L200	MITSUBISHI	2013	OPERATIVO
362	PNC - CUSCO	678250000075	VEHICULOS	MMBJNKB0DD045539	L200	MITSUBISHI	2013	OPERATIVO
363	PNC - LORETO	678250000076	VEHICULOS	MMBJNKB0DD043307	L200	MITSUBISHI	2013	INOPERATIVO
364	PNC - AMAZONAS	678250000077	VEHICULOS	MMBJNKB0DD043316	L200	MITSUBISHI	2013	OPERATIVO
365	PNC - AREQUIPA	678250000078	VEHICULOS	MMBJNKB0DD045485	L200	MITSUBISHI	2013	OPERATIVO
366	SEDE CENTRAL (LIMA)	678250000080	VEHICULOS	3N6PD23Y9EK016730	FRONTIER	NISSAN	2013	OPERATIVO
367	SEDE CENTRAL (LIMA)	678250000081	VEHICULOS	3N6PD23Y9EK012983	FRONTIER	NISSAN	2013	OPERATIVO
368	SEDE CENTRAL (LIMA)	678250000082	VEHICULOS	3N6PD23Y7EK014586	FRONTIER	NISSAN	2013	OPERATIVO
369	LIMA (PARQUE 23-CB-SJM)	678250000083	VEHICULOS	MMBJNKB40DD045512	L200	MITSUBISHI	2013	OPERATIVO
370	LIMA (PARQUE 23-CB-SJM)	678250000084	VEHICULOS	MMBJNKB40DD045529	L200	MITSUBISHI	2013	INOPERATIVO
371	PNC - JUNIN	678250000085	VEHICULOS	MMBJNKB40DD045652	L200	MITSUBISHI	2013	OPERATIVO
372	PNC - CAJAMARCA	678250000086	VEHICULOS	MMBJNKB40DD043490	L200	MITSUBISHI	2013	OPERATIVO
373	PNC - PUNO	678250000087	VEHICULOS	MMBJNKB40ED028365	L200	MITSUBISHI	2013	OPERATIVO
374	SEDE CENTRAL (LIMA)	678250000091	VEHICULOS	1FM5K8F84HGC16282	EXPLORER	FORD	2017	OPERATIVO
375	SEDE CENTRAL (LIMA)	678250000092	VEHICULOS	3N6CD33B0JK829853	NP300 FRONTIER	NISSAN	2017	OPERATIVO
376	SEDE CENTRAL (LIMA)	678259000001	VEHICULOS	LSKG5GC19GA233533	SH6571A3D4-N	MAXUS	2016	OPERATIVO
377	SEDE CENTRAL (LIMA)	678268000001	VEHICULOS	JH2RC60A6BK005728	VFR800XB	HONDA	2013	OPERATIVO
378	PNC - PIURA	678287120001	VEHICULOS	8T9339NSAE1YP6017	R1-ACS	ACS	2014	OPERATIVO
379	PNC - TUMBES	678287120002	VEHICULOS	8T9339NSAE1YP6016	R1-ACS	ACS	2014	OPERATIVO
380	PNC - AMAZONAS	678287120003	VEHICULOS	8T9339NSAE1YP6020	R1-ACS	ACS	2014	OPERATIVO
381	PNC - AMAZONAS	678287120004	VEHICULOS	8T9339NSAE1YP6021	R1-ACS	ACS	2014	OPERATIVO
382	PNC - TACNA	678287120005	VEHICULOS	8T9339NSAE1YP6019	R1-ACS	ACS	2014	OPERATIVO
383	PNC - LORETO	678287120006	VEHICULOS	8T9339NSAE1YP6018	R1-ACS	ACS	2014	INOPERATIVO
384	PNC - MOQUEGUA	678287120007	VEHICULOS	8T9339NSAE1YP6022	R1-ACS	ACS	2014	OPERATIVO
385	PNC - MOQUEGUA	678287120008	VEHICULOS	8T9339NSAE1YP6015	R1-ACS	ACS	2014	OPERATIVO

MVCS
Por: MENA CAMPOS Antonio FAU 20504743307 hard
Motivo: Doy V° B°
Fecha: 2022/03/18 09:43:44-0500

MVCS
Por: TRUJILLO ANDIA Alex Javier FAU 20504743307 hard
Motivo: Doy V° B°
Fecha: 2022/03/17 19:52:49-0500

SISTEMA ADMINISTRATIVO DE ABASTECIMIENTO

ANEXO 7.5

VEHICULOS Y MAQUINARIAS

1 Sector: 37 Vivienda, Construcción y Saneamiento.

2 Pliego: 037 Ministerio de Vivienda, Construcción y Saneamiento

3 Unidad Ejecutora: 001 Ministerio de Vivienda, Construcción y Saneamiento- Adm. General.

4 Fecha Corte: 31/12/2021.

N°	Nombre del Local	Código Patrimonial (Numérico)	Tipo (Vehículo o Maquinaria)	Placa /N° Serie	Modelo	Marca	Año	Estado de Conservación (Operativo o Inoperativo)
386	PNC - PUNO	678287120009	VEHICULOS	8T9451 SE1 GAS53057	CAMA BAJA RECTA	RMB SATECI	2015	INOPERATIVO
387	PNC - TUMBES	678287120010	VEHICULOS	8T9451 SE1 G4S53061	CAMA BAJA RECTA	RMB SATECI	2015	OPERATIVO
388	LIMA (PARQUE 23-CB-SJM)	678287120011	VEHICULOS	8T9451 SE1 GAS53058	CAMA BAJA RECTA	RMB SATECI	2015	OPERATIVO
389	PNC - LA LIBERTAD	678287120012	VEHICULOS	8T9451 SE1 GAS53060	CAMA BAJA RECTA	RMB SATECI	2015	OPERATIVO
390	PNC - PIURA	678287120013	VEHICULOS	8T9451 SE1 GAS53059	CAMA BAJA RECTA	RMB SATECI	2015	OPERATIVO
391	PNC - PUNO	TRACTO: CI: 32780	VEHICULOS	8T9349SE1DAS53141	CAMA BAJA	RMB SATECI	2013	OPERATIVO
392	LIMA (PARQUE 23-CB-SJM)	TRACTO: CI: 32226	VEHICULOS	8T9349SE1DAS53105	CAMA BAJA	RMB SATECI	2013	OPERATIVO
393	PNC - CAJAMARCA	TRACTO: CI: 32779	VEHICULOS	8T9349SE1DAS53142	CAMA BAJA	RMB SATECI	2013	OPERATIVO
394	PNC - CUSCO	TRACTO: CI: 32229	VEHICULOS	8T9349SE1DAS53110	CAMA BAJA	RMB SATECI	2013	OPERATIVO
395	PNC - AYACUCHO	TRACTO: CI: 32223	VEHICULOS	8T9349SE1DAS53111	CAMA BAJA	RMB SATECI	2013	OPERATIVO
396	PNC - TACNA	TRACTO: CI: 32230	VEHICULOS	8T9349SE1DAS53108	CAMA BAJA	RMB SATECI	2013	OPERATIVO
397	PNC - JUNIN	TRACTO: CI: 32224	VEHICULOS	8T9349SE1DAS53107	CAMA BAJA	RMB SATECI	2013	OPERATIVO
398	PNC - ANCASH	TRACTO: CI: 32225	VEHICULOS	8T9349SE1DAS53109	CAMA BAJA	RMB SATECI	2013	OPERATIVO
399	PNC - ICA	TRACTO: CI: 32227	VEHICULOS	8T9349SE1DAS53112	CAMA BAJA	RMB SATECI	2013	OPERATIVO
400	PNC - AREQUIPA	TRACTO: CI: 32228	VEHICULOS	8T9349SE1DAS53106	CAMA BAJA	RMB SATECI	2013	OPERATIVO
401	SEDE CENTRAL (LIMA)	AFECTADO EN USO A FAVOR	VEHICULOS	JTNBD4FK2 F3002283	CAMRY HIBRIDO	TOYOTA	2015	OPERATIVO
402	SEDE CENTRAL (LIMA)	AFECTADO EN USO A FAVOR	VEHICULOS	JTNBD3FK7G3002923	CAMRY HIBRIDO	TOYOTA	2015	OPERATIVO
403	SEDE CENTRAL (LIMA)	AFECTADO EN USO A FAVOR	VEHICULOS	JTHDU46F6 F5018456	LS600H	LEXUS	2015	OPERATIVO
404	SEDE CENTRAL (LIMA)	AFECTADO EN USO A FAVOR	VEHICULOS	JTHBW1GG5 E2076257	ES300H	LEXUS	2015	OPERATIVO
405	SEDE CENTRAL (LIMA)	AFECTADO EN USO A FAVOR	VEHICULOS	JTHBW1GG3 E2076175	ES300H	LEXUS	2015	OPERATIVO
406	SEDE CENTRAL (LIMA)	AFECTADO EN USO A FAVOR	VEHICULOS	JN1CNUD22AX466507	FRONTIER	NISSAN	2014	OPERATIVO

MVCS
Por: MENA CAMPOS Antonio FAU 20504743307 hard
Motivo: Doy V° B°
Fecha: 2022/03/18 09:43:44-0500

MVCS
Por: TRUJILLO ANDIA Alex Javier FAU 20504743307 hard
Motivo: Doy V° B°
Fecha: 2022/03/17 19:52:49-0500

FIRMA DIGITAL
VIVIENDA
Firmado digitalmente por ESCAJADILLO CHIMAYCO Walter Fidel FAU 20504743307 hard
Motivo: Soy el autor del documento
Fecha: 11.03.2022 15:10:28 -05:00

SISTEMA ADMINISTRATIVO DE ABASTECIMIENTO
ANEXO 7.6
OTROS BIENES: APLICATIVOS INFORMÁTICOS

1 **Sector** 37 VIVIENDA, CONSTRUCCION Y SANEAMIENTO
2 **Pliego** 037 MINISTRIO DE VIVIENDA, CONSTRUCCION Y SANEAMIENTO
3 **Unidad Ejecutora** 001 MINISTERIO DE VIVIENDA, CONSTRUCCION Y SANEAMIENTO - ADM. GENERAL
4 **Fecha Corte** 31-12-2021

N°	Nombre de Aplicación Informática	Objetivo	UO Propietaria	Estado	Año de última actualización
	1	2	3	4	5
1	Sistema de Tramite Documentario - SITRAD	Permite el registro, seguimiento y control de los Expedientes que ingresan al Ministerio de Vivienda provenientes de entidades y personal externo, así como también el control de los expedientes y documentos que son generados internamente por las diferentes areas del Ministerio.	OGDA	En Operación	2021
2	Sistema de Trabajo Remoto - SISTRAR	Permite registrar las actividades diarias del personal CAS del MVCS.	OGGRH	En Operación	2021
3	Sistema de Recursos Humanos - RRHH	Permite el registro y mantenimiento actualizado del personal que labora en el MVCS y PAPT. Permite elaborar las diversas planillas para el pago del personal del MVCS.	OGGRH	En Operación	2019
4	Sistema de Control de Asistencia del Personal del MVCS	Permite el registro de las asistencias, faltas, permisos sin gose de haber, tardanzas, licencias sin goce de haber, control de vacaciones	OGGRH	En Operación	2020
5	Plataforma de Registro, Evaluación y Seguimiento de Expedientes Técnicos - PRESET	Es una Plataforma estratégica donde las autoridades y funcionarios de gobiernos locales, gobiernos regionales y EPS pueden realizar la evaluación virtual de sus expedientes técnicos en base a la RM155-2017-VIVIENDA.	PNSR/PNSU	En Operación	2021
6	Sistema de Seguimiento de Proyectos - SSP	Permite hacer el seguimiento y control de todos los proyectos de los diferentes programas del MVC (PNSU,PMIB,PNSR,PNVR,PNC) en sus fases de revisión y monitoreo, y las diferentes modalidades de ejecución.	OGEI	En Operación	2021
7	Sistema de Administración de Vivienda - SAV	Permite el registro de compromisos, devengados y girados de todos los documentos que son atendidos por la Oficina General de Administración	OGA	En Operación	2021
8	Sistema de Administración de Vivienda-Trámites OGA	Permite la generación de Solicitudes para Gastos Administrativos, Encargos Internos que realizan las areas usuarias a la OGA y Programación de Viajes para el personal del Ministerio.	OGA	En Operación	2021
9	Sistema de Ficha de Sintomatología COVID-19 y Condición de Salud (Pase Laboral)	Permite registrar información para determinar si el trabajador se encuentra en Grupo de Riesgo para COVID-19.	OGGRH	En Operación	2020
10	Sistema de Mesa de Partes Virtual	Permite el registro virtual de información provenientes de un Administrado y Entidades que requieren presentar documentos al Ministerio.	OGDA	En Operación	2021
11	DATASS	Permite consolidar y consultar información sobre agua y saneamiento en el ámbito rural en una herramienta GIS e indicadores (Modelo para la toma de decisiones en saneamiento).	DS/PNSR	En Operación	2021
12	Sistema de Diagnostico para Pequeñas Ciudades - PQC	Permite registrar, procesar, consolidar, y consultar información sobre agua y saneamiento en el ámbito urbano.	DS/PNSU	En Operación	2019
13	Sistema de Reuniones VIVIENDA	Permite generar actas de reuniones, la cual incluye información de los participantes, detalles de la reunión, unidades ejecutoras que interactúan, compromisos asumidos y generación del acta firmada digitalmente por parte del moderador de la reunión y los participantes.	OAC	En Operación	2021
14	Sistema de Denuncias en Materia Ambiental	Tiene como finalidad de poder alertar o denunciar sobre cualquier daño que se produzca al ambiente producto de actividades de saneamiento (etapas de ejecución de obras, operación y mantenimiento) y de habilitaciones urbanas (ejecución de obras) y/o respecto de hechos que pueden constituir en una posible infracción ambiental y puedan acarrear responsabilidad administrativa, vinculadas a las referidas actividades.	DGAA	En Operación	2021

MVCS
Por: QUISPE CERNA Maria Isabel FAU 20504743307 hard
Motivo: Doy V° B°
Fecha: 2022/03/11 14:59:44-0500

FIRMA DIGITAL
VIVIENDA
Firmado digitalmente por ESCAJADILLO CHIMAYCO Walter Fidel FAU 20504743307 hard
Motivo: Soy el autor del documento
Fecha: 11.03.2022 15:10:40 -05:00

15	Sistema de Registro de Denuncias Ambientales - REDENAM	Permite hacer el seguimiento a una denuncia ambiental que ha sido ingresada por el mismo sistema o por correo electrónico.	DGAA	En Operación	2021
16	Sistema Módulo de Mensajeria	Permite llevar el control de los documentos externos del Ministerio que entrega el motorizado y el courier a las diferentes entidades e Instituciones.	OGDA	En Operación	2021
17	Sistema de Historias Clinicas	Permite realizar el registro y seguimiento de atenciones médicas de los trabajadores del MVCS.	OGGRH	En Desarrollo	
18	Sistema de Convocatorias CAS - SISCAS	Permite realizar las postulaciones virtuales y las evaluaciones de Evaluación Curricular y Entrevista en forma virtual.	OGGRH	En Desarrollo	
19	Sistema de Seguimiento Judicial - SSJ	Permite hacer realizar el seguimiento de los procesos judiciales de personas naturales o jurídicas contra el Sector Vivienda mediante la búsqueda de expedientes, de igual manera de los juicios que realiza el Sector contra personas naturales o jurídicas.	PP	En Operación	2021
20	Módulo de Registro, Control y Seguimiento de Recomendación - MOREC	Permite registrar y llevar un control de las recomendaciones indicadas por la alta Dirección.	SG	En Operación	2021
21	Consultas PIDE	Permite realizar consultas de los servicios que nos brinda la PIDE.	OGEI	En Operación	2020
22	Sistema de Recaudación 3/1000	Permite registrar y consultar la recaudación 3/1000 de cada municipalidad.	OT	En Operación	2018
23	Sistema de Certificación y Saldos Presupuestales	Permite el monitoreo y certificación de los saldos presupuestales de las ordenes de servicio de las áreas administrativas. Módulo de Saldos presupuestales permite mostrar los saldos presupuestales de cada meta de una determinada área.	OGEI	En Operación	2013
24	Intranet Institucional	Permite poner a disposición de todo el personal un conjunto de características entre las que podemos mencionar Noticias del día, Cumpleaños del día, Consulta de ficha de datos, Capacitación Virtual, Solicitud de Soporte Técnico, entre otros.	OGC	En Operación	2021
25	Sistema de Agente Inmobiliario - SAI	Permite registrar a los Agentes Inmobiliarios y visualizar a los agentes inscritos.	DGPRVU	En Operación	2021
26	Sistema de Transportes - Comisiones de Servicios	Permite el seguimiento de las comisiones generadas por las diferentes solicitudes de movilidad, ya sea de ámbito local, provincial, fines de semana, feriado y emergencia, por su respetiva Área.	OACP - SERVICIOS GENERALES	En Operación	2019
27	Sistema de Diagnostico de Saneamiento Rural	Permite registrar, procesar, consolidar, y consultar información sobre agua y saneamiento en el ámbito rural.	DS	En Operación	2021
28	Módulo de Conflictividad Social (Mesa de Diálogo)	Realizar el registro de mesas de diálogos (conflictos sociales, compromisos, reuniones).	ODGS	En Operación	2020
29	Sistema de Firma Digital de Actas de Compromiso de Integridad - FDACI	Permite gestionar las actas disponibles para firmar digitalmente; así como fotos de los usuarios desde el repositorio de fotos del MVCS para ser visualizados en el acta de compromiso de integridad.	OILCC	En Operación	2021
30	Designación y Vacancia de Directores de las Empresas Prestadoras de Servicios de Saneamiento Públicas de	Permite a los proponentes registrar a sus candidatos, revisar y evaluar los expedientes de los candidatos a directores, según corresponda.	DS	En Desarrollo	2019
31	Sistema de Registro de Beneficiarios - SIS_BENEF	Permite registro y control de los Beneficiarios candidatos de un determinado tambo para así gestionar su viabilidad,	PNVR	En Operación	2020
32	Sistema de Convocatorias CAS - PASLC	Permite registrar las convocatoria de los procesos CAS del Programa Agua Segura para Lima y Callao.	PASLC	En Operación	2019
33	Consulta SIFOSH	Permite realizar consultas del Padrón de Clasificacion Socio Economica.	DGPPVU	En Operación	2020
34	Sistema de Gestión de Activos	Permite el registro, control y seguimiento de activos informáticos.	OGEI	En Operación	2020
35	Portal de la Dirección General de Asuntos Ambientales	Permite publicar y mostrar los avances, logros y resultados de la gestión ambiental sectorial.	DGAA	En Operación	2020
36	Sistema Informático de Gestión Ambiental - SGA	Permite evaluar, seguimiento y monitoreo de los procedimientos de la Gestión Ambiental del sector. Uso de la DGAA y Gobiernos Regionales con delegación de competencias y convenio suscrito.	DGAA	En Operación	2021
37	Plataforma de Evaluación y Seguimiento a la Gestión Ambiental Sectorial - PESGAM	Permite el registro, seguimiento y monitoreo de todos los procedimientos administrativos correspondientes a la Gestión Ambiental del sector por parte del administrado.	DGAA	En Operación	2021
38	Valores Arancelarios	Listado de Valores Oficiales de Terrenos Rústicos y Urbanos a Nivel Nacional	DGPRVU	En Operación	2019
39	Sistema de Revisores Urbanos	Es un sistema para la gestión de la información de los Revisores Urbanos. Mediante el cual, los profesionales registrados, ciudadanos, entidades públicas y privadas tienen acceso a la información esencial sobre los Revisores Urbanos.	DGPRVU	En Operación	2020
40	Sistema de Texto Único de Procedimientos Administrativos - TUPA	Permite registrar solicitudes de procedimientos Administrativos por parte del Administrado (Ciudadano).	OPM	En Operación	2020

MVCS
Por: QUISPE CERNA Maria Isabel FAU 20504743307 hard
Motivo: Doy V° B°
Fecha: 2022/03/11 14:59:44-0500

FIRMA DIGITAL
VIVIENDA
Firmado digitalmente por ESCAJADILLO CHIMAYCO Walter Fidel FAU 20504743307 hard
Motivo: Soy el autor del documento
Fecha: 11.03.2022 15:10:49 -05:00

41	Sistema de Central de Información y Licencias Municipales - SLEM	Permite a las municipalidades, el ingreso y seguimiento de las licencias de construcción para edificaciones nuevas, a nivel distrital, habilitaciones urbanas, conformidades de obra.	DUDU	En Operación	2017
42	Sistema de Monitoreo de Procedimientos y Licencias Emitidas - SIMPLE	Permite verificar la inscripción al Curso de Especialización para Revisores Urbanos, verificar el desarrollo del Curso de Especialización, registrar a los profesionales que aprobaron el citado curso en el Registro de Revisores Urbanos, registrar los expedientes de habilitación Urbana y/o edificación o anteproyecto en consulta que requieran ser evaluados por los Revisores Urbanos, emitir el Informe Técnico Favorable y verificar la emisión de la licencia correspondiente. Asimismo permitire a las municipalidades adjuntar información que acredite el cumplimiento de plazos de los procedimientos administrativos para emitir licencias de habilitaciones urbana y/o de edificación, dentro de las actividades del Plan de Incentivos a la Mejora de la Gestión.	DV	En Operación	2020
43	Central de Información	Permite visualizar la información centralizada de personas acreditadas en el colegio de Ingenieros, Arquitectos, CAPECO.	DGPRVU	En Operación	2020
44	Repositorio Estadistico	Permite mostrar censos, encuestas e indicadores economicos.	OEEE	En Operación	2021
45	Sistema Integrado de Gestión Administrativa - SIGA	Sistema proporcionado por el Ministerio de Economía y Finanzas para el registro de los procedimientos que debe realizar la Unidad Ejecutora, para efectuar la Programación de los bienes, servicios, Viáticos Institucionales, Caja Chica y Control Patromonio para el cumplimiento de sus metas durante el periodo anual. Asimismo los procedimientos para la ejecución de sus adquisiciones y control presupuestal.	OC	En Operación	2021
46	Sistema Integrado de Administración Financiera - SIAF	Sistema proporcionado por el Ministerio de Economía Finanzas para poder realizar la transmisión de las distintas fases de compromiso, devengado, girado, etc., realizado por las distintas áreas del ministerio. El sistema permite llevar un control presupuestal y contable de los gastos e ingresos realizados por el Ministerio.	OC	En Operación	2021
47	Sistema de Información para la Planificación Urbana y Territorial - GEOPLAN	Permite brindar información geoespacial, producto de la elaboración de los planes urbanos, planes territoriales, así como información producida por otras entidades técnicas y científicas del estado.	DGPRVU	En Operación	2021
48	Sistema de Monitoreo y Control de Planes Urbanos - MCPLAN	Permite realizar el monitoreo y control del proceso de elaboración de los Planes Urbanos y Territoriales.	DGPRVU	En Operación	2021
49	Sistema de Información de Gestión Urbana Territorial - SIGUT	Aplicativo informático de registro y consulta de información remitida por los municipios provinciales del país para el cumplimiento de metas y la asignación de recursos del Programa de Incentivos a la mejora de la gestión municipal 2019, financiado por el MEF.	DGPRVU - DUDU	En Operación	2019
50	SIGIDE Plantas (SIGIL -PTAR)	Orientado a la gestión administrativa, operativa y técnica de las plantas de tratamiento de aguas residuales en el ámbito del sector saneamiento.	DGAA	Descontinuado	2018
51	PMACC virtual	Permite la formulación del Plan de Medidas de Mitigación y Adaptación al Cambio Climático,	DGAA	Descontinuado	2018
52	Sistema de convocatoria de personal del Núcleo Ejecutor	Permite realizar la convocatoria de personal para los Núcleos Ejecutores.	PNVR	En Operación	2021
53	GeoVisor (Visor Cartográfico)	Es una platatorma de acceso a información cartográfica georreferenciada del Ministerio de Vivienda, la cual permite la visualización y análisis mediante capas temáticas de diferentes fuentes como instituciones públicas, privadas y fuentes externas	OGEI	En Operación	2021
54	Visor de Proyectos	Visor de Monitoreo de proyectos a traves de sensores opticos, fotografias areasm diseño y modelamiento tridimensionales del diseño de las principales obras financiadas	OGEI	En Operación	2021
55	Visor de Mapas DATASS	Visor de Mapas del Diagnostico de Agua y Saneamiento Rural (Centros Poblados, Prestadores y Sistemas de Agua)	OGEI	En Operación	2021
56	Tablero de Control DATASS	Tablero de Control de Diagnóstico de Agua y Saneamiento Rural. Menu de Tablero de los módulos de saneamiento (Centros Poblados, Prestadores y Sistemas de Agua)	OGEI	En Operación	2021
57	Visor de Estrategia de Cloración	Visor de Mapas del cual se permite el seguimiento de los avances de levantamiento de información en campo por los OTS y la visualización de la evolución en el tiempo del cloro residual en la vivienda.	OGEI	En Operación	2021
58	Tablero de Estrategia de Cloración	Cuadros estadísticos a través del cual se permite el seguimiento de los avances de levantamiento de información en campo por los OTS y la visualización de la evolución en el tiempo del cloro residual en la vivienda.	OGEI	En Operación	2021
59	Soluciones de Viviendas	Tablero de Control de Soluciones de Vivienda, a través del cual se visualiza de manera dinámica la información de bonos y créditos otorgados según modalidad.	OGEI	En Operación	2021

MVCS
Por: QUISPE CERNA Maria Isabel FAU 20504743307 hard
Motivo: Doy V° B°
Fecha: 2022/03/11 14:59:44-0500

FIRMA DIGITAL
VIVIENDA
Firmado digitalmente por ESCAJADILLO CHIMAYCO Walter Fidel FAU 20504743307 hard
Motivo: Soy el autor del documento
Fecha: 11.03.2022 15:11:01 -05:00

60	Titulos Inscritos	A través del cual se visualiza de manera dinámica la información de títulos inscritos a nivel naciona, pudiendo efectuarse consultas a través de filtros según año, departamento	OGEI	En Operación	2021
61	Tablero BFH	Tablero de Control del Monitoreo de las actividades del Bono Familiar Habitacional mediante cuadros estadísticos dinamicos y sincronizados con el mapa.	OGEI	En Operación	2021
62	Proyectos e Inversión	Tablero de Proyectos de inversión, mediante el cual se visualiza de manera dinámica la información del estado de los proyectos de saneamiento y pistas y veredas, a través de consutlas por programas, etapas, estados, ambitos. Conexiones nuevas a agua y alcantarillado.	OGEI	En Operación	2021
63	Transferencias 2018	Tablero de Control de Transferencias 2018, a traves del cual se visualiza de manera dinámica la información de proyectos de saneamiento y pistas y veredas que recibieron transferencias en el año 2018	OGEI	En Operación	2021
64	Transferencias 2019	Tablero de Control de Transferencias 2019, a traves del cual se visualiza de manera dinámica la información de proyectos de saneamiento y pistas y veredas que recibieron transferencias en el año 2019	OGEI	En Operación	2021
65	Transferencias 2020	Tablero de Control de Transferencias 2020, a traves del cual se visualiza de manera dinámica la información de proyectos de saneamiento y pistas y veredas que recibieron transferencias en el año 2020	OGEI	En Operación	2021
66	Transferencias 2021	Tablero de Control de Transferencias 2021, a traves del cual se visualiza de manera dinámica la información de proyectos de saneamiento y pistas y veredas que recibieron transferencias en el año 2021	OGEI	En Operación	2021
67	StoryMaps de Imágenes	Aplicación a través de historia se visualiza la emergencia de Mirave con Análisis multitemporal, a través de imágenes ópticas de acciones desarrolladas ante emergencias en Mirave.	OGEI	En Operación	2019
68	Registro de Emergencias	Sistema Web para la gestión de la información y monitoreo de las intervenciones ante emergencias. Dentro estan los modulos de Emergencias OSDN, Modulo de Gestión de las intervenciones PNC Maquinarias, Modulo de Gestión de las intervenciones PNVR (Fichas de Evaluación Social, Ficha de Evaluación Técnica y el seguimiento a la ejecución de viviendas mejoradas - Supervisores).	OSDN	En Operación	2019
69	Emergencias	Visor de Mapas de las intervenciones ante emergencias	OSDN	En Operación	2021
70	Maquinarias PNC	Visor de Mapas para el seguimiento de las intervenciones del PNC Maquinarias.	PNC	En Operación	2021
71	Intervenciones Rurales	Visor de Mapas de las intervenciones articuladas por el PNSR y PNVR	OGEI	En Operación	2021
72	Visor PNVR	Visor de Mapas de las intervenciones del PNVR para la evaluació n (Fichas de Evaluación Tecnicas, Fichas de Evaluación Social). Ejecución (PMAHF, PIRCC, REGULAR).	PNVR	En Operación	2021
73	Seguimiento PNVR	Tablero de Seguimiento PNVR para el monitoreo de las intervenciones PNVR. Evaluación de viviendas (Fichas de Evaluación Tecnicas, Fichas de Evaluación Social). Ejecución (PMAHF, PIRCC, REGULAR).	PNVR	En Operación	2021
74	Visor de Percepcion PNVR	Visor de seguimiento de la encuesta de percepción de las intervenciones del PNVR	PNVR	En Operación	2021
75	App Movil PNVR Supervisores (ver.4)	App movil de la encuesta de Supervisores PNVR a la ejecución de las intervenciones sobre las viviendas rurales.	PNVR	En Operación	2021
76	App Movil Encuesta de Percepción PNVR	App Movil de las Encuestas de Percepción de las Familias Usuarias para medir la satisfacción del proyecto del PNVR durante la etapa de ejecución del mejoramiento de la vivienda.	PNVR	En Operación	2021
77	App Movil Estado Maquinarias PNC	App movil para determinar el estado de las maquinarias del PNC a nivel nacional.	PNVR	En Operación	2021
78	App movil Ficha de Evaluacion Tecnica	App Movil para el registro de las fichas de evaluación tecnica sobre las viviendas a intervenir por el PNVR	PNVR	En Operación	2020
79	App movil Ficha de Evaluacion Social	App Movil para el registro de las fichas de evaluación social sobre las viviendas a intervenir por el PNVR	PNVR	En Operación	2020
80	StoryMaps de Viviendas Promovidas	Aplicación a través de historia que se visualiza la problemática del deficit habitacional cualitativo y cuantitativo.	OGEI	En Operación	2021

MVCS
Por: QUISPE CERNA Maria Isabel FAU 20504743307 hard
Motivo: Doy V° B°
Fecha: 2022/03/11 14:59:44-0500

81	Sistema de Reporte Web Transferencias	Reporte de transferencias de los años 2018, 2019, 2020 y 2021, en el cual se visualiza de manera dinámica la información de proyectos de saneamiento, pistas y veredas que recibieron transferencias en los años según el filtro de selección por año (2018-2019-2020-2021).	OGEI	En Operación	2021
82	Mejoramiento del Visor de Mapas de Proyectos PIP.	Se ha desarrollado la funcionalidad de resumen estadistico de proyectos y grafico por estados, filtros múltiple por programas, en el cual se visualiza el numero de proyectos por tipo de proyecto y tipo de intervención por periodo de gobierno.	OGEI	En Operación	2021
83	Sistema de Bonos	Permite realizar una ayuda económica que otorga el Estado a una familia de manera gratuíta, para reforzar una habitación existente de la casa para que pueda soportar sismos fuertes.	DGPPVU	En Desarrollo	
84	Sistema de Registro de inquietudes	Permitir registrar una inquietud, consulta, o dudas de cualquier conducta que pudiera ser sospechosa de un acto de soborno, o que vulnere la Política Antisoborno o el Código de Ética del MVCS.	OILCC	En Operación	2021
85	Módulo de Firma Digital	Permite firmar digitalmente y colocar VªBª a los documentos en formato PDF.	OGDA	En Operación	2021
86	Sistema de Regalos	Permite reportar toda incidencia referida a la entrega, recepción, ofrecimiento y devolución de un regalo, cortesía, atención e invitación u otro acto similar, a favor de un servidor sin su consentimiento y genera un formulario que es remitido al servidor que reportó la incidencia, así como a su jefe inmediato.	OILCC	En Desarrollo	
87	Sistema de Proyectos APP / OXI	Seguimiento y monitoreo de los tipos de proyectos por obras por impuesto a nivel nacional.	DGPPCS	En Desarrollo	
88	Preset PMIB	Es una Plataforma web, el proceso de Admisibilidad, Calidad Técnica, Calidad Presupuesto, Consistencia y Orden de Prelación para priorizar la asignación de recursos para el financiamiento de Proyectos Integrados de Inversión en servicio de infraestructura y equipamiento que contribuyan a la integración económica y social de su población, en el marco de sus competencias.	PMIB	En Operación	2021

REGLA	
1	Nombre de cada Aplicación Informática
2	Precisión del Objetivo de la Aplicación Informática
3	Precisar la Unidad Orgánica Propietaria que administra la Aplicación Informática
4	Estado: Análisis y Diseño/ En Desarrollo/ En Operación / Descontinuado (en los últimos 3 años)
5	Precisión de último año de actualización

FIRMA DIGITAL
VIVIENDA
Firmado digitalmente por ESCAJADILLO CHIMAYCO Walter Fidel FAU 20504743307 hard
Motivo: Soy el autor del documento
Fecha: 11.03.2022 15:09:37 -05:00

MVCS
Por: QUISPE CERNA Maria Isabel FAU 20504743307 hard
Motivo: Doy V° B°
Fecha: 2022/03/11 14:59:44-0500

SISTEMA ADMINISTRATIVO DE GESTIÓN DE RECURSOS HUMANOS

ANEXO 8.1

Lista Personal CAP/CAS/Otras Modalidades*

1 Sector 37 VIVIENDA, CONSTRUCCIÓN Y SANEAMIENTO

2 Pliego 037 MINISTERIO DE VIVIENDA, CONSTRUCCIÓN Y SANEAMIENTO

3 Unidad Ejecutora 001: MINISTERIO DE VIVIENDA, CONSTRUCCION Y SANEAMIENTO- ADM. GENERAL

4 Fecha Corte 31/12/2021

N°	Código de entidad	Código de la Plaza	Denominación de la plaza	Fecha o periódo programado (por mes)**	Modalidad de contratación	Estado de la plaza	Tipo de documento	N° de documento	Nombres y Apellidos	Fecha de inicio del vínculo laboral o contractual	Fecha final del vínculo laboral o contractual	Remuneración de la plaza (S/)	Remuneración pagada: Bruta (S/)	Remuneración pagada: Neta (S/)
1	037	40980349	JEFE DE GABINETE DE ASESORES	NO APLICA	PAC	CUBIERTA	DNI	40980349	SALATIEL MARRUFO ALCANTARA	19/08/2021	31/12/2021	25,000.00	25,000.00	25,000.00
2	037	42852008	ASESOR II	NO APLICA	PAC	CUBIERTA	DNI	42852008	MANUEL ALIPIO SUÁREZ YÁBAR	27/10/2021	31/12/2021	20,500.00	20,500.00	20,500.00
3	037	08194754	ASESOR II VMCS	NO APLICA	PAC	CUBIERTA	DNI	08194754	JAIME GUILLERMO UCHUYA CORNEJO	02/01/2019	31/12/2021	20,500.00	20,500.00	20,500.00
4	037	10682225	DIRECTORA GENERAL DGPRCS	NO APLICA	PAC	CUBIERTA	DNI	10682225	PAULA ROSA CARRION TELLO	24/02/2021	31/12/2021	22,800.00	22,800.00	22,800.00
5	037	40221797	DIRECTOR GENERAL DGPPCS	NO APLICA	PAC	CUBIERTA	DNI	40221797	RAQUEL LIZET MORENO AZAÑA	01/04/2021	31/12/2021	22,800.00	22,800.00	22,800.00
6	037	40398664	DIRECTOR EJECUTIVO PNSR	NO APLICA	PAC	CUBIERTA	DNI	40398664	JOSE MIGUEL KOBASHIKAWA MAEKAWA	10/09/2021	31/12/2021	23,000.00	23,000.00	23,000.00
7	037	29352603	DIRECTOR EJECUTIVO PNSU	NO APLICA	PAC	CUBIERTA	DNI	29352603	JUAN CARLOS JURADO VILLANUEVA	01/12/2021	31/12/2021	23,000.00	23,000.00	23,000.00
8	037	70439951	DIRECTOR GENERAL OGMEI	NO APLICA	PAC	CUBIERTA	DNI	70439951	PIA MARIELLA ROJAS SANCHEZ	17/08/2020	31/12/2021	20,500.00	20,500.00	20,500.00
9	037	10282677	DIRECTORA GENERAL OGC	NO APLICA	PAC	CUBIERTA	DNI	10282677	ELIZABETH KARINA QUINDE MOGOLLON	13/10/2020	31/12/2021	20,500.00	20,500.00	20,500.00
10	037	09664766	DIRECTORA GENERAL OGGRH	NO APLICA	PAC	CUBIERTA	DNI	09664766	NEDY MARGOT ALCANTARA LINO	04/10/2021	31/12/2021	20,500.00	20,500.00	20,500.00
11	037	26682606	DIRECTORA GENERAL OGPP	NO APLICA	PAC	CUBIERTA	DNI	26682606	JACKELINE MARIBEL CASTAÑEDA DEL CASTILLO	27/10/2021	31/12/2021	20,500.00	20,500.00	20,500.00
12	037	10015490	DIRECTOR GENERAL OGAJ	NO APLICA	PAC	CUBIERTA	DNI	10015490	GIOVANNA CHOQUIMAQUI MEZA	17/11/2021	31/12/2021	20,500.00	20,500.00	20,500.00
13	037	25772532	DIRECTOR GENERAL OGA	NO APLICA	PAC	CUBIERTA	DNI	25772532	ANTONIO MENA CAMPOS	14/12/2021	31/12/2021	20,500.00	20,500.00	20,500.00
14	037	08889469	CONSULTOR VMVU	NO APLICA	FAG	CUBIERTA	DNI	08889469	SONIA CARINA HUAMÁN PALOMINO	01/02/2019	31/12/2021	13,000.00	13,000.00	13,000.00
15	037	08678591	CONSULTOR PNC	NO APLICA	FAG	CUBIERTA	DNI	08678591	DAVID EDUARDO CHIRINOS SORIANO	04/11/2021	31/12/2021	13,000.00	13,000.00	13,000.00
16	037	42128848	CONSULTOR VMVU	NO APLICA	FAG	CUBIERTA	DNI	42128848	RODRIGO AURELIO GARCIA-SAYAN RIVAS	18/01/2021	31/12/2021	14,500.00	14,500.00	14,500.00
17	037	42720024	CONSULTOR VMVU	NO APLICA	FAG	CUBIERTA	DNI	42720024	CLAUDIA FLORES TIMOTEO	12/04/2021	31/12/2021	15,600.00	15,600.00	15,600.00
18	037	46809136	CONSULTOR PNVR	NO APLICA	FAG	CUBIERTA	DNI	46809136	GERMAN ALFONSO MARTINELLI GUERRA	07/09/2021	31/12/2021	12,000.00	12,000.00	12,000.00
19	037	42980352	CONSULTOR PMIB	NO APLICA	FAG	CUBIERTA	DNI	42980352	KARINA ISABELLA PRIETO ARBOLEDA	08/11/2021	31/12/2021	13,000.00	13,000.00	13,000.00
20	037	07885119	CONSULTOR VMCS	NO APLICA	FAG	CUBIERTA	DNI	07885119	DELIA ANGELICA MORALES CUTI	15/02/2021	31/12/2021	15,600.00	15,600.00	15,600.00
21	037	07538715	CONSULTOR SG	NO APLICA	FAG	CUBIERTA	DNI	07538715	JULIO ANTONIO SALAZAR ACOSTA	02/12/2019	31/12/2021	15,600.00	15,600.00	15,600.00
22	037	70436638	CONSULTOR SG	NO APLICA	FAG	CUBIERTA	DNI	70436638	JOSE FRANCISCO VEGA PEREZ	12/10/2020	31/12/2021	15,600.00	15,600.00	15,600.00
23	037	07260850	CONSULTOR SG	NO APLICA	FAG	CUBIERTA	DNI	07260850	AUREA TERESA LINARES CAJAHUARINGA	24/11/2020	31/12/2021	15,600.00	15,600.00	15,600.00
24	037	10147356	CONSULTOR SG	NO APLICA	FAG	CUBIERTA	DNI	10147356	ROSARIO ESTHER TAPIA FLORES	11/11/2021	31/12/2021	15,600.00	15,600.00	15,600.00
25	037	10058192	CONSULTOR OGAJ	NO APLICA	FAG	CUBIERTA	DNI	10058192	ALFONSO ALEJANDRO LAZO GERBI	01/12/2020	31/12/2021	15,600.00	15,600.00	15,600.00
26	037	40778254	CONSULTOR OGAJ	NO APLICA	FAG	CUBIERTA	DNI	40778254	LISSETH PAMELA URTEAGA ALVARADO	03/05/2021	31/12/2021	15,600.00	15,600.00	15,600.00
27	037	04081047	CONSULTOR OGAJ	NO APLICA	FAG	CUBIERTA	DNI	04081047	HUMBERTO GENARO TERRONES CANO	01/09/2021	31/12/2021	12,000.00	12,000.00	12,000.00
28	037	40340373	CONSULTOR OGAJ	NO APLICA	FAG	CUBIERTA	DNI	40340373	BALDOMIR DIAZ DIAZ	01/09/2021	31/12/2021	12,000.00	12,000.00	12,000.00
29	037	40287195	CONSULTOR OGAJ	NO APLICA	FAG	CUBIERTA	DNI	40287195	YESSENIA KAREN CADILLO RIVERA	06/12/2021	31/12/2021	15,000.00	15,000.00	15,000.00
30	037	09187675	SECRETARIO GENERAL	NO APLICA	CAP	CUBIERTA	DNI	09187675	MANRIQUE CAMPOMANES JORGE LUIS	03/11/2021	31/12/2021	25,000.00	25,000.00	25,000.00
31	037	18098822	VICEMINISTRO DE VIVIENDA Y URBANISMO	NO APLICA	CAP	CUBIERTA	DNI	18098822	SANTA MARIA RAZZETO RODOLFO RAFAEL	14/10/2021	31/12/2021	28,000.00	28,000.00	28,000.00
32	037	08069976	DIRECTOR DE PROGRAMA SECTORIAL II	NO APLICA	CAP	CUBIERTA	DNI	08069976	ACUÑA SEMINO, ISABEL DEL ROSARIO	01/01/2021	31/12/2021	190.32	190.32	190.32
33	037	08069976	TÉCNICO ADMINISTRATIVO I	NO APLICA	CAP	CUBIERTA	DNI	08069976	ACUÑA SEMINO, ISABEL DEL ROSARIO	01/08/1992	31/12/2021	584.18	584.18	584.18
34	037	08340395	CHOFER III	NO APLICA	CAP	CUBIERTA	DNI	08340395	AIMA CAHUA MARTIN	12/12/1983	31/12/2021	567.17	567.17	567.17
35	037	07394525	TÉCNICO ADMINISTRATIVO II	NO APLICA	CAP	CUBIERTA	DNI	07394525	ALANIA SALAZAR, BETTY GLADYS	07/11/1989	31/12/2021	567.17	567.17	567.17
36	037	06173166	DIRECTOR DE SISTEMA ADMINISTRATIVO I	NO APLICA	CAP	CUBIERTA	DNI	06173166	SÁENZ DURAND, ARTURO JOSÉ	01/01/2021	31/12/2021	201.98	201.98	201.98
37	037	25730168	ASESOR II	NO APLICA	CAP	CUBIERTA	DNI	25730168	ALVARADO PEDROSO ROSA MARÍA	10/06/2009	31/12/2021	1,004.90	1,004.90	1,004.90
38	037	09924125	TÉCNICO ADMINISTRATIVO I	NO APLICA	CAP	CUBIERTA	DNI	09924125	ALVAREZ VALVERDE JULIO CESAR	01/10/2002	31/12/2021	2,000.00	2,000.00	2,000.00
39	037	41725953	MINISTRO (1)	NO APLICA	CAP	CUBIERTA	DNI	41725953	ALVARADO LOPEZ GEINER	30/08/2021	31/12/2021	30,000.00	30,000.00	30,000.00
40	037	42745605	VICEMINISTRO (1)	NO APLICA	CAP	CUBIERTA	DNI	42745605	AÑAÑOS VEGA ELIZABETH MILAGROS	26/11/2020	31/12/2021	28,000.00	28,000.00	28,000.00
41	037	07585443	SECRETARIA III	NO APLICA	CAP	CUBIERTA	DNI	07585443	APAZA PAREDES, ALICIA	16/12/1987	31/12/2021	584.18	584.18	584.18
42	037	09241205	SUPERVISOR DE CONSERVACION Y SERVICIOS II	NO APLICA	CAP	CUBIERTA	DNI	09241205	AQUINO LEON JORGE NARCISO	26/06/1986	31/12/2021	567.17	567.17	567.17
43	037	07542968	TÉCNICO ADMINISTRATIVO II	NO APLICA	CAP	CUBIERTA	DNI	07542968	ARANZABAL LAZO JOSE MIGUEL	01/05/1976	31/12/2021	574.93	574.93	574.93
44	037	07542968	DIRECTOR DE PROGRAMA SECTORIAL II	NO APLICA	CAP	CUBIERTA	DNI	07542968	ARANZABAL LAZO JOSE MIGUEL	01/01/2021	31/12/2021	202.03	202.03	202.03
45	037	07298008	EXPERTO EN SISTEMA ADMINISTRATIVO II	NO APLICA	CAP	CUBIERTA	DNI	07298008	ARCOS CHIRITO MARTHA	01/01/2021	31/12/2021	19.39	19.39	19.39
46	037	07298008	DIRECTOR DE SISTEMA ADMINISTRATIVO I	NO APLICA	CAP	CUBIERTA	DNI	07298008	ARCOS CHIRITO MARTHA	16/12/1987	31/12/2021	1,078.56	1,078.56	1,078.56
47	037	09227562	SECRETARIA IV	NO APLICA	CAP	CUBIERTA	DNI	09227562	ARENAS TORRES LUZMILA VICTORIA	01/06/1979	31/12/2021	585.24	585.24	585.24
48	037	09227562	DIRECTOR DE PROGRAMA SECTORIAL II	NO APLICA	CAP	CUBIERTA	DNI	09227562	ARENAS TORRES LUZMILA VICTORIA	01/01/2021	31/12/2021	190.32	190.32	190.32
49	037	03857879	CHOFER III	NO APLICA	CAP	CUBIERTA	DNI	03857879	ATTO ARIAS JORGE LUIS	01/07/2010	31/12/2021	574.93	574.93	574.93
50	037	08203025	DIRECTOR DE SISTEMA ADMINISTRATIVO I	NO APLICA	CAP	CUBIERTA	DNI	08203025	BACA BARRETO GABY MARIANELLA	01/03/1983	31/12/2021	1,050.60	1,050.60	1,050.60
51	037	06126721	DIRECTOR DE SISTEMA ADMINISTRATIVO I	NO APLICA	CAP	CUBIERTA	DNI	06126721	BALLON VIZCARRA CARLOS AUGUSTO	19/09/1975	31/12/2021	1,384.00	1,384.00	1,384.00
52	037	08044383	ESPECIALISTA ADMINISTRATIVO IV	NO APLICA	CAP	CUBIERTA	DNI	08044383	BANCHON ALVAREZ, RAFAEL REYNALDO	03/02/1974	31/12/2021	780.46	780.46	780.46
53	037	08175981	OFICINISTA II	NO APLICA	CAP	CUBIERTA	DNI	08175981	BERRIOS MELENDEZ ROSARIO BLANCA	13/01/1986	31/12/2021	540.13	540.13	540.13
54	037	06953625	SECRETARIA IV	NO APLICA	CAP	CUBIERTA	DNI	06953625	BLANQUILLO GUTIERREZ, ANA NORMA	01/06/1987	31/12/2021	584.18	584.18	584.18
55	037	10294510	AUXILIAR AGROPECUARIO III	NO APLICA	CAP	CUBIERTA	DNI	10294510	CALDERON GARCIA ERMILO	13/11/1987	31/12/2021	554.68	554.68	554.68
56	037	07128515	TRABAJADOR DE SERVICIO III	NO APLICA	CAP	CUBIERTA	DNI	07128515	CAPCHA TORRES, JUAN	24/08/1992	31/12/2021	560.77	560.77	560.77
57	037	15384949	TABAJADOR DE SERVCIOS III	NO APLICA	CAP	CUBIERTA	DNI	15384949	CASAS RAMOS ESTEBAN ELVIS	01/10/1989	31/12/2021	567.17	567.17	567.17
58	037	25627471	TÉCNICO ADMINISTRATIVO III	NO APLICA	CAP	CUBIERTA	DNI	25627471	CAVERO AYLLON ROBERT FRANCISCO	21/02/1980	31/12/2021	574.93	574.93	574.93
59	037	09884491	OFICINISTA II	NO APLICA	CAP	CUBIERTA	DNI	09884491	CAVERO PALACIOS MANUEL	01/10/1989	31/12/2021	567.17	567.17	567.17
60	037	09409075	SECRETARIA IV	NO APLICA	CAP	CUBIERTA	DNI	09409075	CHAVARRI MARTELL, ANA MARIA	02/05/1994	31/12/2021	567.17	567.17	567.17
61	037	07244010	TÉCNICO ADMINISTRATIVO II	NO APLICA	CAP	CUBIERTA	DNI	07244010	CORNEJO MORAN, GABY LUZ	08/06/1977	31/12/2021	574.93	574.93	574.93
62	037	25696967	SECRETARIA II	NO APLICA	CAP	CUBIERTA	DNI	25696967	DEL MAZO ALVAREZ, NELLY ANGELICA	01/02/1981	31/12/2021	554.68	554.68	554.68
63	037	08842250	SECRETARIA IV	NO APLICA	CAP	CUBIERTA	DNI	08842250	DIAZ DÁVILA, ELIA JANE	02/11/1980	31/12/2021	584.18	584.18	584.18
64	037	06159158	SECRETARIA III	NO APLICA	CAP	CUBIERTA	DNI	06159158	ESPINOZA LOPEZ, JUANA	16/12/1987	31/12/2021	567.17	567.17	567.17
65	037	25478821	PLANIFICADOR II	NO APLICA	CAP	CUBIERTA	DNI	25478821	FIGUEROA GONZALES, JUAN CARLOS	01/01/1976	31/12/2021	1,014.22	1,014.22	1,014.22
66	037	08136222	TÉCNICO ADMINISTRATIVO II	NO APLICA	CAP	CUBIERTA	DNI	08136222	GARCIA GODOS CACERES WALTER E.	01/10/1993	31/12/2021	577.60	577.60	577.60
67	037	06655893	TÉCNICO ADMINISTRATIVO I	NO APLICA	CAP	CUBIERTA	DNI	06655893	GARCIA YZAGUIRRE MARLENE GLORIA	01/10/1989	31/12/2021	567.17	567.17	567.17
68	037	10225465	DIRECTOR DE PROGRAMA SECTORIAL III	NO APLICA	CAP	CUBIERTA	DNI	10225465	GONZALES SEMINARIO ROSARIO	01/07/1977	31/12/2021	1,067.40	1,067.40	1,067.40
69	037	06815734	ESPECIALISTA ADMINISTRATIVO II	NO APLICA	CAP	CUBIERTA	DNI	06815734	GUADALUPE QUIQUIA, ROSA LUCIA	01/06/1982	31/12/2021	646.41	646.41	646.41
70	037	10641435	TÉCNICO ADMINISTRATIVO II	NO APLICA	CAP	CUBIERTA	DNI	10641435	HERCILLA LAGOS CARLOS IGNACIO	24/09/1974	31/12/2021	574.93	574.93	574.93

FIRMA DIGITAL
Firmado digitalmente por:LEVANO MARCELO Gilberto FAU 20504743307 soft
Motivo: Soy el autor del documento
Fecha: 2022/03/18 19:10:36-0500

FIRMA DIGITAL
Firmado digitalmente por:RAMIREZ NOLASCO Hugo Agapito FAU 20504743307 soft
Motivo: Hago mio el documento
Fecha: 2022/03/18 20:13:12-0500

MVCS
Por: GALLEGOS FERNANDEZ Cecilia Carola FAU 20504743307 hard
Motivo: Doy V° B°
Fecha: 2022/03/21 11:54:59-0500

MVCS
Por: MENA CAMPOS Antonio FAU 20504743307 hard
Motivo: Doy V° B°
Fecha: 2022/03/21 14:59:34-0500

FIRMA DIGITAL
Firmado digitalmente por:ALCANTARA LINO Nedy Margot FAU 20504743307 hard
Motivo: En señal de conformidad
Fecha: 2022/03/21 15:10:33-0500

N°	Código de entidad	Código de la Plaza	Denominación de la plaza	Fecha o periódo programado (por mes)**	Modalidad de contratación	Estado de la plaza	Tipo de documento	N° de documento	Nombres y Apellidos	Fecha de inicio del vínculo laboral o contractual	Fecha final del vínculo laboral o contractual	Remuneración de la plaza (S/)	Remuneración pagada: Bruta (S/)	Remuneración pagada: Neta (S/)
71	037	09573969	AUXILIAR AGROPECUARIO III	NO APLICA	CAP	CUBIERTA	DNI	09573969	HEREDIA CURINAUPA OZCAR	01/10/1989	31/12/2021	554.68	554.68	554.68
72	037	07253563	VICEMINISTRO (1)	NO APLICA	CAP	CUBIERTA	DNI	07253563	HERNANDEZ CAMPANELLA JAVIER ERNESTO	07/01/2021	31/12/2021	28,000.00	28,000.00	28,000.00
73	037	25627386	DIRECTOR DE SISTEMA ADMINISTRATIVO I	NO APLICA	CAP	CUBIERTA	DNI	25627386	HERRERA ROBLES, FRANCKIE ARMINE	01/12/1989	31/12/2021	812.15	812.15	812.15
74	037	07511202	SECRETARIA II	NO APLICA	CAP	CUBIERTA	DNI	07511202	HIDALGO CALLE MARIA ISABEL	01/06/1976	31/12/2021	574.93	574.93	574.93
75	037	29575931	TRABAJADOR DE SERVICIO III	NO APLICA	CAP	CUBIERTA	DNI	29575931	HUERTA ZUÑIGA ELISA	01/12/2006	31/12/2021	1,050.96	1,050.96	1,050.96
76	037	08604810	SECRETARIA II	NO APLICA	CAP	CUBIERTA	DNI	08604810	IBARRA ZUÑIGA MARIA FLORIZA	01/10/1979	31/12/2021	574.93	574.93	574.93
77	037	09823263	TÉCNICO ADMINISTRATIVO I	NO APLICA	CAP	CUBIERTA	DNI	09823263	INGAROCA GRANDES, EDGAR NEMESIO	14/02/2007	31/12/2021	559.39	559.39	559.39
78	037	07606054	SECRETARIA IV	NO APLICA	CAP	CUBIERTA	DNI	07606054	LAVI PAREDES, ANA DOLORES	01/07/1992	31/12/2021	625.39	625.39	625.39
79	037	08904921	AUXILIAR AGROPECUARIO III	NO APLICA	CAP	CUBIERTA	DNI	08904921	LAZARO ALVINO EUGENIO	01/07/1991	31/12/2021	560.11	560.11	560.11
80	037	08090767	DIBUJANTE II	NO APLICA	CAP	CUBIERTA	DNI	08090767	LEÓN SANCHEZ ANDRÉS	11/05/1989	31/12/2021	574.93	574.93	574.93
81	037	25835791	DIRECTOR DE SISTEMA ADMINISTRATIVO II	NO APLICA	CAP	CUBIERTA	DNI	25835791	LEVANO MARCELO GILBERTO	01/01/2021	31/12/2021	43.56	43.56	43.56
82	037	25835791	DIRECTOR DE SISTEMA ADMINISTRATIVO I	NO APLICA	CAP	CUBIERTA	DNI	25835791	LEVANO MARCELO GILBERTO	09/12/1987	31/12/2021	812.15	812.15	812.15
83	037	09348063	EXPERTO EN SISTEMA ADMINISTRATIVO II	NO APLICA	CAP	CUBIERTA	DNI	09348063	LOPEZ FERNANDEZ ZENOBIO OSCAR	01/01/2021	31/12/2021	19.39	19.39	19.39
84	037	09348063	DIRECTOR DE SISTEMA ADMINISTRATIVO I	NO APLICA	CAP	CUBIERTA	DNI	09348063	LOPEZ FERNANDEZ ZENOBIO OSCAR	01/09/1975	31/12/2021	781.56	781.56	781.56
85	037	06888137	TÉCNICO ADMINISTRATIVO II	NO APLICA	CAP	CUBIERTA	DNI	06888137	LOPEZ PEREZ MAXIMO ROBERTO	28/06/1979	31/12/2021	574.93	574.93	574.93
86	037	09885129	TRABAJADOR DE SERVICIO III	NO APLICA	CAP	CUBIERTA	DNI	09885129	MEDRANO MANTURANO, RAÚL	15/09/1992	31/12/2021	560.77	560.77	560.77
87	037	06123396	DIRECTOR DE SISTEMA ADMINISTRATIVO II	NO APLICA	CAP	CUBIERTA	DNI	06123396	MIRANDA REYES, FÉLIX LUIS	01/06/1981	31/12/2021	993.28	993.28	993.28
88	037	08602358	SECRETARIA III	NO APLICA	CAP	CUBIERTA	DNI	08602358	MOLINA CONDEZO NORMA ESTHER	22/07/1982	31/12/2021	574.93	574.93	574.93
89	037	07194903	TECNICO ADMINISTRATIVO I	NO APLICA	CAP	CUBIERTA	DNI	07194903	MONGE MARAVI MARIA MERCEDES	01/10/1992	31/12/2021	892.19	892.19	892.19
90	037	25487315	ABOGADO IV	NO APLICA	CAP	CUBIERTA	DNI	25487315	MORALES CHUMACERO OSCAR VERNER	02/05/1994	31/12/2021	927.63	927.63	927.63
91	037	06294515	ABOGADO III	NO APLICA	CAP	CUBIERTA	DNI	06294515	MORALES PALOMINO JULIO ROLANDO	01/03/2005	31/12/2021	4,500.00	4,500.00	4,500.00
92	037	08507867	SECRETARIA III	NO APLICA	CAP	CUBIERTA	DNI	08507867	MOYA GÓMEZ, GLORIA	23/02/1981	31/12/2021	576.37	576.37	576.37
93	037	08507867	DIRECTOR DE SISTEMA ADMINISTRATIVO I	NO APLICA	CAP	CUBIERTA	DNI	08507867	MOYA GÓMEZ, GLORIA	14/07/2021	31/12/2021	178.71	178.71	178.71
94	037	08378092	TÉCNICO ADMINISTRATIVO III	NO APLICA	CAP	CUBIERTA	DNI	08378092	OJEDA BARAZORDA, HERNANDO ZACARIAS	04/04/1975	31/12/2021	574.93	574.93	574.93
95	037	06047669	AUXILIAR AGROPECUARIO III	NO APLICA	CAP	CUBIERTA	DNI	06047669	ORMEÑO CORBACHO CESAR AUGUSTO	20/09/1988	31/12/2021	554.68	554.68	554.68
96	037	09035286	ESPECIALISTA ADMINISTRATIVO II	NO APLICA	CAP	CUBIERTA	DNI	09035286	ORTEGA MENDOZA ARMIDA ESTEFANIA	10/06/2009	31/12/2021	648.77	648.77	648.77
97	037	08350378	TÉCNICO AGROPECUARIO II	NO APLICA	CAP	CUBIERTA	DNI	08350378	PADILLA TASAYCO DEMETRIO MARCELO	26/10/1983	31/12/2021	575.71	575.71	575.71
99	037	08508852	TRABAJADOR DE SERVICIOS II	NO APLICA	CAP	CUBIERTA	DNI	08508852	PALACIOS MORENO MARCO ANTONIO	10/06/2009	31/12/2021	520.56	520.56	520.56
100	037	07058147	SUPERVISOR DE CONSERVACION Y SERVICIOS II	NO APLICA	CAP	CUBIERTA	DNI	07058147	PALOMINO CANCHO FORTUNATO MARCELINO	20/09/1984	31/12/2021	567.17	567.17	567.17
101	037	25540640	SECRETARIA II	NO APLICA	CAP	CUBIERTA	DNI	25540640	PERALTA HUAMAN MARTHA	01/07/1990	31/12/2021	567.17	567.17	567.17
102	037	06915003	SECRETARIA II	NO APLICA	CAP	CUBIERTA	DNI	06915003	PEZO GARCIA TELMA ROSA	01/07/1990	31/12/2021	567.17	567.17	567.17
103	037	06575208	ESPECIALISTA SECTORIAL I	NO APLICA	CAP	CUBIERTA	DNI	06575208	PIZARRO LOBATON TEODORO RUBEN	12/04/2016	31/12/2021	3,000.00	3,000.00	3,000.00
109	037	07889816	AUXILIAR AGROPECUARIO III	NO APLICA	CAP	CUBIERTA	DNI	07889816	RAMOS AYALA ROBERTO TEOFILO	17/11/1988	31/12/2021	567.17	567.17	567.17
110	037	09118812	TÉCNICO ADMINISTRATIVO III	NO APLICA	CAP	CUBIERTA	DNI	09118812	REYNA MATICO HILDA SOLEDAD	01/12/1977	31/12/2021	905.38	905.38	905.38
111	037	06129503	SECRETARIA III	NO APLICA	CAP	CUBIERTA	DNI	06129503	RODRIGUEZ URBINA MARIA ESTHER	01/06/1987	31/12/2021	574.93	574.93	574.93
112	037	09182641	ESPECIALISTA ADMINISTRATIVO III	NO APLICA	CAP	CUBIERTA	DNI	09182641	ROSADIO RAMOS, ALBERTO EVERARDO	01/12/1982	31/12/2021	699.12	699.12	699.12
113	037	09182641	DIRECTOR DE PROGRAMA SECTORIAL II	NO APLICA	CAP	CUBIERTA	DNI	09182641	ROSADIO RAMOS, ALBERTO EVERARDO	14/07/2021	31/12/2021	83.84	83.84	83.84
114	037	07585555	DIRECTOR DE PROGRAMA SECTORIAL I	NO APLICA	CAP	CUBIERTA	DNI	07585555	RUIZ ESPIRITU, ALEJANDRINA LUCIA V.	01/09/1987	31/12/2021	815.15	815.15	815.15
115	037	06173166	AUXILIAR SISTEMA ADMINISTRATIVO I	NO APLICA	CAP	CUBIERTA	DNI	06173166	SÁENZ DURAND, ARTURO JOSÉ	16/01/1985	31/12/2021	1,050.51	1,050.51	1050.51
116	037	09050185	TRABAJADOR DE SERVICIO III	NO APLICA	CAP	CUBIERTA	DNI	09050185	SALAZAR BETETA, JUAN GLICERIO	26/06/1992	31/12/2021	551.89	551.89	551.89
117	037	10341992	SECRETARIA III	NO APLICA	CAP	CUBIERTA	DNI	10341992	SANDOVAL ZAMORA OMAR	01/03/1996	31/12/2021	559.39	559.39	559.39
118	037	08001161	ESPECIALISTA ADMINISTRATIVO I	NO APLICA	CAP	CUBIERTA	DNI	08001161	SEMINARIO SANCHEZ, MARIA	01/04/1981	31/12/2021	598.98	598.98	598.98
119	037	06580901	TRABAJADOR DE SERVICIOS III	NO APLICA	CAP	CUBIERTA	DNI	06580901	SOMOZA TARAZONA, MARINO	15/12/1987	31/12/2021	536.12	536.12	536.12
120	037	10134871	DIRECTOR DE SISTEMA ADMINISTRATIVO II	NO APLICA	CAP	CUBIERTA	DNI	10134871	SOTO PORTAL, ZULLY ISABEL	27/08/1992	31/12/2021	884.80	884.80	884.80
121	037	10609884	DIRECTOR DE PROGRAMA SECTORIAL I	NO APLICA	CAP	CUBIERTA	DNI	10609884	SULCA HUAMANI AMANCIO	01/12/1981	31/12/2021	806.97	806.97	806.97
122	037	09053622	AUXILIAR DE SISTEMA ADMINISTRATIVO I	NO APLICA	CAP	CUBIERTA	DNI	09053622	SULCA SILVA,SILVIA ROSARIO	02/07/1990	31/12/2021	551.89	551.89	551.89
123	037	07011727	TÉCNICO ADMINISTRATIVO I	NO APLICA	CAP	CUBIERTA	DNI	07011727	SUYO JARA WENCESLAO JACINTO	20/09/1988	31/12/2021	567.17	567.17	567.17
125	037	06103607	TÉCNICO ADMINISTRATIVO II	NO APLICA	CAP	CUBIERTA	DNI	06103607	TELLO MARTINEZ, JOSÉ ARMANDO	12/03/1985	31/12/2021	584.18	584.18	584.18
126	037	08375514	SECRETARIA II	NO APLICA	CAP	CUBIERTA	DNI	08375514	TENORIO ESCALANTE OLGA GRACIELA	30/10/1986	31/12/2021	574.93	574.93	574.93
127	037	09575278	TÉCNICO AGROPECUARIO III	NO APLICA	CAP	CUBIERTA	DNI	09575278	TENORIO ESCALANTE OSCAR ELIAS	12/09/1988	31/12/2021	583.52	583.52	583.52
128	037	09575278	DIRECTOR DE SISTEMA ADMINISTRATIVO I	NO APLICA	CAP	CUBIERTA	DNI	09575278	TENORIO ESCALANTE OSCAR ELIAS	01/01/2021	31/12/2021	163.17	163.17	163.17
129	037	08319403	AUXILIAR AGROPECUARIO III	NO APLICA	CAP	CUBIERTA	DNI	08319403	TINOCO SALCEDO PEDRO FRANCISCO	01/07/1991	31/12/2021	554.68	554.68	554.68
130	037	08330374	TÉCNICO ADMINISTRATIVO II	NO APLICA	CAP	CUBIERTA	DNI	08330374	TORIBIO PALOMINO ROMULO	29/10/1984	31/12/2021	574.93	574.93	574.93
131	037	07244294	ESPECIALISTA ADMINISTRATIVO III	NO APLICA	CAP	CUBIERTA	DNI	07244294	VALDERRAMA BALTODANO, SUSANA D.	11/01/1983	31/12/2021	623.88	623.88	623.88
132	037	07956223	TÉCNICO ADMINISTRATIVO I	NO APLICA	CAP	CUBIERTA	DNI	07956223	VIERA ALBORNOZ ISABEL	01/07/2010	31/12/2021	567.17	567.17	567.17
133	037	17800662	SECRETARIO GENERAL (1)	NO APLICA	CAP	CUBIERTA	DNI	17800662	WHITTEMBURY TALLEDO DURICH FRANCISCO	24/08/2021	31/12/2021	25,000.00	25,000.00	25,000.00
134	037	07672778	SECRETARIA II	NO APLICA	CAP	CUBIERTA	DNI	07672778	WONG OLIVA ANGELA	17/08/1992	31/12/2021	584.18	584.18	584.18
135	037	06075054	TÉCNICO EN CAPACITACIÓN Y DIFUSIÓN II	NO APLICA	CAP	CUBIERTA	DNI	06075054	YACTAYO MORA, CESAR AUGUSTO	01/04/1989	31/12/2021	795.27	795.27	795.27
136	037	07350615	AUXILIAR DE SISTEMA ADMINISTRATIVO II	NO APLICA	CAP	CUBIERTA	DNI	07350615	ZEVALLOS MATTOS WILBERT ANTHONY	01/10/1989	31/12/2021	536.12	536.12	536.12
137	037	73085437	AUXILIAR ADMINISTRATIVA	Octubre	CAS	CUBIERTA	DNI	73085437	ACEVEDO NAVARRETE VALERIA JIMENA	20/11/2018	31/12/2021	3,000.00	3,000.00	2,642.40
138	037	09676091	ECONOMISTA	Diciembre	CAS	CUBIERTA	DNI	09676091	ACO CATALDO PERCY GENARO	01/01/2011	31/12/2021	7,000.00	7,000.00	5,506.00
139	037	70414389	AUXILIAR ADMINISTRATIVO	Noviembre	CAS	CUBIERTA	DNI	70414389	ACOSTA ACOSTA DANIELA ANHARA	13/12/2018	31/12/2021	3,000.00	3,000.00	2,642.40
140	037	71428675	ANALISTA EN INGENIERIA SANITARIA	Noviembre	CAS	CUBIERTA	DNI	71428675	ACOSTA BARTOLO JOSE FRANK	11/12/2019	31/12/2021	5,500.00	5,500.00	4,854.30
141	037	09590052	CONDUCTOR VEHICULAR	Agosto	CAS	CUBIERTA	DNI	09590052	ACOSTA VALDIVIA CELSO ADRIAN	01/09/2017	31/12/2021	2,700.00	2,700.00	1,509.85
142	037	08935393	PERSONAL DE APOYO EN EL TRATAMIENTO DE PARQUES	Abril	CAS	CUBIERTA	DNI	08935393	ACUÑA ROJAS RESTITUTO	15/05/2014	31/12/2021	2,000.00	2,000.00	1,734.00
143	037	10089859	ASISTENTE TÉCNICO EN ARCHIVO	Agosto	CAS	CUBIERTA	DNI	10089859	AGUAYO CORDOVA ALEX CESAR	03/09/2019	31/12/2021	3,000.00	3,000.00	2,597.10

FIRMA DIGITAL
Firmado digitalmente por:LEVANO MARCELO Gilberto FAU 20504743307 soft
Motivo: Soy el autor del documento
Fecha: 2022/03/18 19:10:36-0500

FIRMA DIGITAL
Firmado digitalmente por:RAMIREZ NOLASCO Hugo Agapito FAU 20504743307 soft
Motivo: Hago mio el documento
Fecha: 2022/03/18 20:13:12-0500

MVCS
Por: GALLEGOS FERNANDEZ Cecilia Carola FAU 20504743307 hard
Motivo: Doy V° B°
Fecha: 2022/03/21 11:54:59-0500

MVCS
Por: MENA CAMPOS Antonio FAU 20504743307 hard
Motivo: Doy V° B°
Fecha: 2022/03/21 14:59:34-0500

FIRMA DIGITAL
Firmado digitalmente por:ALCANTARA LINO Nedy Margot FAU 20504743307 hard
Motivo: En señal de conformidad
Fecha: 2022/03/21 15:10:33-0500

N°	Código de entidad	Código de la Plaza	Denominación de la plaza	Fecha o periódo programado (por mes)**	Modalidad de contratación	Estado de la plaza	Tipo de documento	N° de documento	Nombres y Apellidos	Fecha de inicio del vínculo laboral o contractual	Fecha final del vínculo laboral o contractual	Remuneración de la plaza (S/)	Remuneración pagada: Bruta (S/)	Remuneración pagada: Neta (S/)
144	037	18220833	ASISTENTE PROGRAMADOR	Agosto	CAS	CUBIERTA	DNI	18220833	AGUERO CORREA TOMAS	05/09/2017	31/12/2021	4,000.00	4,000.00	3,468.40
145	037	09271157	ESPECIALISTA LEGAL	Octubre	CAS	CUBIERTA	DNI	09271157	AGUERO ESTREMERA JUAN JOSE	04/11/2019	31/12/2021	13,000.00	13,000.00	10,247.82
146	037	01155893	OPERADOR DE MAQUINARIA PESADA - AMAZONAS	Julio	CAS	CUBIERTA	DNI	01155893	AGUILAR NUÑEZ PERCY ORLANDO	01/08/2018	31/12/2021	5,000.00	5,000.00	3,911.50
147	037	43220922	ESPECIALISTA LEGAL EN PROCEDIMIENTO ADMINISTRATIVO	Junio	CAS	CUBIERTA	DNI	43220922	AGUILAR SANCHEZ LIZBETH DAISY	16/07/2018	31/12/2021	9,500.00	9,500.00	7,072.51
148	037	10099271	ESPECIALISTA EN DISEÑO GRAFICO	Agosto	CAS	CUBIERTA	DNI	10099271	AGUILAR VILCA LUIS ENRIQUE	01/09/2014	31/12/2021	5,500.00	5,500.00	4,390.30
149	037	20059629	ESPECIALISTA EN MEJORAMIENTO DE VIVIENDA	Noviembre	CAS	CUBIERTA	DNI	20059629	AGUIRRE CARHUAMACA MERY	21/12/2018	31/12/2021	8,000.00	8,000.00	6,396.80
150	037	43265811	ESPECIALISTA EN RECURSOS HUMANOS	Noviembre	CAS	CUBIERTA	DNI	43265811	AGUIRRE GARCIA MARIA DEL ROSARIO	23/12/2015	31/12/2021	6,500.00	6,500.00	5,736.90
151	037	31171397	OPERADOR DE VEHICULO PESADO - UBO AYACUCHO	Febrero	CAS	CUBIERTA	DNI	31171397	AIQUIPA DELGADO MOISES	02/03/2020	31/12/2021	5,000.00	5,000.00	4,335.50
152	037	44650708	ESPECIALISTA EN CONTRATACIONES Y ADQUISICIONES	Febrero	CAS	CUBIERTA	DNI	44650708	AIQUIPA MIRANDA ZONIA KATHERINE	23/03/2018	31/12/2021	8,000.00	8,000.00	6,378.40
153	037	09587050	ESPECIALISTA SOCIAL	Febrero	CAS	CUBIERTA	DNI	09587050	ALALUNA GUTIERREZ NORA BASILIA	22/03/2018	31/12/2021	9,000.00	9,000.00	6,976.60
154	037	42262388	ASISTENTE ADMINISTRATIVO	Junio	CAS	CUBIERTA	DNI	42262388	ALANYA FLORES JESICA ANDREA	23/07/2018	31/12/2021	2,200.00	2,200.00	1,914.00
155	037	42251014	ESPECIALISTA EN MODERNIZACIÓN	Setiembre	CAS	CUBIERTA	DNI	42251014	ALARCON PEREZ JUANITA	15/10/2018	31/12/2021	11,000.00	11,000.00	9,160.78
156	037	40104901	ESPECIALISTA EN TASACIONES	Julio	CAS	CUBIERTA	DNI	40104901	ALAYO MIRANDA LUCIA LILIANA	01/08/2018	31/12/2021	9,500.00	9,500.00	8,245.05
157	037	44830664	ASISTENTE DE SOPORTE E INFRAESTRUCTURA	Agosto	CAS	CUBIERTA	DNI	44830664	ALBERTO PASCO CARLOS AUGUSTO	13/09/2018	31/12/2021	4,400.00	4,400.00	3,873.32
158	037	08928855	ASISTENTE PARA SERVICIOS AGROFORESTALES	Mayo	CAS	CUBIERTA	DNI	08928855	ALCALA SANCHEZ AUGUSTO EULOGIO	17/06/2014	31/12/2021	3,000.00	3,000.00	2,829.80
159	037	10113317	ARQUITECTO	Agosto	CAS	CUBIERTA	DNI	10113317	ALEJANDRO ASCUE TANIA MILUSCA	15/09/2014	31/12/2021	10,000.00	10,000.00	7,847.00
160	037	72430413	AUXILIAR ADMINISTRATIVO	Febrero	CAS	CUBIERTA	DNI	72430413	ALEJOS CISNEROS MARIBEL PILAR	13/03/2018	31/12/2021	2,200.00	2,200.00	1,936.66
161	037	07357316	TECNICO EN PRESUPUESTO Y SISTEMAS ADMINISTRATIVOS	Setiembre	CAS	CUBIERTA	DNI	07357316	ALFARO SANCHEZ JULIO CESAR	02/10/2014	31/12/2021	6,500.00	6,500.00	5,956.00
162	037	01332949	ANALISTA EN ATENCION AL CIUDADANO - PUNO	Julio	CAS	CUBIERTA	DNI	01332949	ALIAGA BUSTINZA HERNAN AUGUSTO	01/08/2017	31/12/2021	8,000.00	8,000.00	6,296.00
163	037	10552596	DISEÑADOR ESTRUCTURAL DE EDIFICACIONES	Noviembre	CAS	CUBIERTA	DNI	10552596	ALIAGA SILVA EDUARDO	29/12/2014	31/12/2021	6,000.00	6,000.00	4,791.60
164	037	10184707	CONDUCTOR VEHICULAR	Octubre	CAS	CUBIERTA	DNI	10184707	ALMANZA TITO EMILIO ARTIDORO	13/11/2018	31/12/2021	3,000.00	3,000.00	2,599.80
165	037	10558176	ASESOR II. R. M. Nº 001-2020-VIVIENDA	Diciembre	CAS	CUBIERTA	DNI	10558176	ALMEIDA RAMOS GIOVANNA DE LOURDES	07/01/2020	31/12/2021	15,600.00	15,600.00	12,300.00
166	037	33348478	ESPECIALISTA EN PRESUPUESTO	Noviembre	CAS	CUBIERTA	DNI	33348478	ALVA ORTEGA ELIZABETH LOURDES	18/12/2017	31/12/2021	8,000.00	8,000.00	6,261.60
167	037	42202064	DIRECTOR. R.M. N° 617-2020-VIVIENDA	Noviembre	CAS	CUBIERTA	DNI	42202064	ALVA ZEVALLOS GENARO ARTEMIO	14/12/2020	31/12/2021	13,500.00	13,500.00	10,834.77
168	037	07562692	ASISTENTE ADMINISTRATIVO	Julio	CAS	CUBIERTA	DNI	07562692	ALVARADO AREVALO ROSA ELENA	08/08/2018	31/12/2021	6,000.00	6,000.00	4,716.00
169	037	08547876	DIRECTOR. R.M. N° 367-2017-VIVIENDA	Julio	CAS	CUBIERTA	DNI	08547876	ALVARADO HORNA OSWALDO	10/08/2020	31/12/2021	14,000.00	14,000.00	11,039.22
170	037	26646158	COORDINADOR REGIONAL CAJAMARCA	Febrero	CAS	CUBIERTA	DNI	26646158	ALVARADO NOVOA JORGE	02/03/2020	31/12/2021	8,000.00	8,000.00	6,296.00
171	037	10658509	ESPECIALISTA EN ACONDICIONAMIENTO TERRITORIAL	Marzo	CAS	CUBIERTA	DNI	10658509	ALVARADO TOVAR SALVADOR ERNESTO	01/04/2018	31/12/2021	9,000.00	9,000.00	6,850.91
172	037	10144219	ASISTENTE ADMINISTRATIVO	Setiembre	CAS	CUBIERTA	DNI	10144219	ALVAREZ VALLEJOS MARTIN GUSTAVO	21/10/2014	31/12/2021	4,000.00	4,000.00	3,108.80
173	037	09626839	ESPECIALISTA EN SEGUIMIENTO, MONITOREO Y TRANSFEREN	Julio	CAS	CUBIERTA	DNI	09626839	ALVINO ANDRADE JEREMIAS BRAULIO	09/08/2017	31/12/2021	12,500.00	12,500.00	9,862.07
174	037	44637920	ANALISTA EN ATENCIÓN AL CIUDADANO - LORETO	Julio	CAS	CUBIERTA	DNI	44637920	AMADO CADILLO RUDY ARNOLD	13/08/2018	31/12/2021	8,000.00	8,000.00	6,382.40
175	037	09732790	DIRECTOR. R.M. N° 391-2021-VIVIENDA	Noviembre	CAS	CUBIERTA	DNI	09732790	AMAYA ALVARADO CARLOS	15/12/2021	31/12/2021	13,500.00	6,750.00	5,639.52
176	037	06670466	ESPECIALISTA EN NORMATIVA AMBIENTAL	Diciembre	CAS	CUBIERTA	DNI	06670466	ANDRADE GAMBARINI MARISSA PATRICIA	23/01/2018	31/12/2021	10,000.00	10,000.00	7,847.00
177	037	44959174	ASISTENTE ADMINISTRATIVA	Agosto	CAS	CUBIERTA	DNI	44959174	ANGELES REYES VIOLETA	19/09/2014	31/12/2021	3,800.00	3,800.00	1,653.82
178	037	09447090	ESPECIALISTA EN COOPERACION INTERNACIONAL	Abril	CAS	CUBIERTA	DNI	09447090	ANTON BARRETO OSCAR ALEXANDER	25/05/2015	31/12/2021	7,000.00	7,000.00	6,069.70
179	037	43070573	TECNICO EN SISTEMAS	Julio	CAS	CUBIERTA	DNI	43070573	ANYOSA CANDELA JULIO CESAR	14/08/2018	31/12/2021	5,000.00	5,000.00	3,915.50
180	037	71395958	ANALISTA EN COMUNICACIONES	Octubre	CAS	CUBIERTA	DNI	71395958	AQUINO ÑAUPARI KENNY FERNANDO	29/11/2017	31/12/2021	7,000.00	7,000.00	5,578.10
181	037	25774225	ESPECIALISTA EN PROYECTOS	Abril	CAS	CUBIERTA	DNI	25774225	ARAINDIA DOMINGUEZ BETSABE VICTORIA	15/05/2017	31/12/2021	10,000.00	10,000.00	7,731.60
182	037	71870417	ANALISTA EN GESTIÓN DEL RENDIMIENTO Y CAPACITACIÓN	Diciembre	CAS	CUBIERTA	DNI	71870417	AREQUIPEÑO VÁSQUEZ FLOR MARÍA DEL MILAGRO	04/01/2021	31/12/2021	7,000.00	7,000.00	6,178.20
183	037	42766822	ANALISTA ADMINISTRATIVO	Setiembre	CAS	CUBIERTA	DNI	42766822	AREVALO CHANG LUISA JOHANNA	24/10/2019	31/12/2021	6,000.00	6,000.00	5,220.00
184	037	43431369	ESPECIALISTA EN SEGURIDAD, DEFENSA NACIONAL Y GESTIÓ	Agosto	CAS	CUBIERTA	DNI	43431369	AREVALO LOBO WALDOR SEGUNDO	27/09/2019	31/12/2021	10,000.00	10,000.00	6,868.75
185	037	09297500	ESPECIALISTA EN EJECUCIÓN DE OBRAS	Mayo	CAS	CUBIERTA	DNI	09297500	ARGUEDAS VILLACRES CARLOS TOMAS	24/06/2019	31/12/2021	9,000.00	9,000.00	6,396.07
186	037	25001388	OPERADOR DE MAQUINARIA PESADA - UBO CUSCO	Enero	CAS	CUBIERTA	DNI	25001388	ARIAS HUAYCHO WILBER	23/02/2018	31/12/2021	4,600.00	4,600.00	3,659.68
187	037	18123343	ESPECIALISTA EN GESTIÓN ADMINISTRATIVA	Junio	CAS	CUBIERTA	DNI	18123343	ARMAS JUAREZ MARCO PAUL	15/07/2019	31/12/2021	10,000.00	10,000.00	7,984.00
188	037	02733796	OPERADOR DE MAQUINARIA PESADA - PIURA	Mayo	CAS	CUBIERTA	DNI	02733796	ARNAO MEJIA AMILCAR GLICERIO	14/06/2018	31/12/2021	5,000.00	5,000.00	4,576.00
189	037	23863372	ESPECIALISTA EN LIQUIDACIÓN DE PROYECTOS	Noviembre	CAS	CUBIERTA	DNI	23863372	ATAPAUCAR GUEVARA FERNANDO	07/12/2017	31/12/2021	8,000.00	8,000.00	6,268.80
190	037	40823255	ANALISTA DE TIERRAS	Julio	CAS	CUBIERTA	DNI	40823255	ATARAMA TICERAN RAUL RODOLFO	24/08/2017	31/12/2021	6,000.00	6,000.00	4,576.60
191	037	09696595	AUXILIAR EN MANTENIMIENTO DE AREAS VERDES	Marzo	CAS	CUBIERTA	DNI	09696595	ATAUCO POZO MARCO ANTONIO	26/04/2018	31/12/2021	2,500.00	2,500.00	2,171.50
192	037	07040969	TECNICO ADMINISTRATIVO PARA MESA DE PARTES	Setiembre	CAS	CUBIERTA	DNI	07040969	AVALOS LA VERDE JULIO VICENTE	17/10/2014	31/12/2021	3,500.00	3,500.00	2,756.75
193	037	40807523	MEDICO OCUPACIONAL	Enero	CAS	CUBIERTA	DNI	40807523	AVILA BAUTISTA ANDRES ALEJANDRO	04/02/2021	31/12/2021	10,000.00	10,000.00	7,876.00
194	037	70519676	AUXILIAR ADMINISTRATIVO	Noviembre	CAS	CUBIERTA	DNI	70519676	AVILA CALDERON ESTEFANY BRISETTE	17/12/2018	31/12/2021	2,500.00	2,500.00	2,202.00
195	037	42279052	ANALISTA EN CULTURA Y CLIMA ORGANIZACIONAL	Agosto	CAS	CUBIERTA	DNI	42279052	AVILA QUINTANILLA ALINA EVELIN	12/09/2017	31/12/2021	7,000.00	7,000.00	5,212.60
196	037	19967013	ESPECIALISTA EN CONTRATACIONES PUBLICAS (OBRAS)	Mayo	CAS	CUBIERTA	DNI	19967013	AVILA TORPOCO ARTURO JAIME	01/06/2015	31/12/2021	8,000.00	8,000.00	6,262.80
197	037	04212652	AUXILIAR DE ARCHIVO	Agosto	CAS	CUBIERTA	DNI	04212652	AYALA DE LA ROSA INOCENTE	01/09/2017	31/12/2021	2,500.00	2,500.00	2,139.25
198	037	25704431	ESPECIALISTA EN PREVENCION Y ANALISIS DE RIESGOS DE D	Julio	CAS	CUBIERTA	DNI	25704431	AYALA GUTIERREZ MAXIMO	01/08/2014	31/12/2021	10,000.00	10,000.00	7,609.63
199	037	06778228	ESPECIALISTA EN SUPERVISIÓN DE VIVIENDAS	Abril	CAS	CUBIERTA	DNI	06778228	BACA MENA MARIA DEL SOCORRO	02/05/2018	31/12/2021	8,000.00	8,000.00	6,769.60
200	037	09085887	AUXILIAR DOCUMENTARIO	Febrero	CAS	CUBIERTA	DNI	09085887	BALTAZAR PAZ OSWALDO	01/03/2015	31/12/2021	4,000.00	4,000.00	3,565.00
201	037	08030656	CONDUCTOR	Abril	CAS	CUBIERTA	DNI	08030656	BARDELLINI ESPEJO MIGUEL ANGEL	13/05/2014	31/12/2021	3,200.00	3,200.00	2,302.82
202	037	40430247	ESPECIALISTA LEGAL	Abril	CAS	CUBIERTA	DNI	40430247	BARLETTI SALDARRIAGA BETTINA VALERIA	15/05/2017	31/12/2021	9,500.00	9,500.00	7,172.45
203	037	45900361	CHOFER PARA ALTA DIRECCIÓN	Setiembre	CAS	CUBIERTA	DNI	45900361	BARRANTES PACHERES CARLOS HUMBERTO	24/10/2018	31/12/2021	3,500.00	3,500.00	1,754.76
204	037	07017596	AUXILIAR EN MANTENIMIENTO DE AREAS VERDES	Marzo	CAS	CUBIERTA	DNI	07017596	BARRAZA RIVAS TEODOSIO HONORATO	26/04/2018	31/12/2021	2,500.00	2,500.00	2,113.00
205	037	25830969	ANALISTA EN GESTIÓN DE ARCHIVO	Julio	CAS	CUBIERTA	DNI	25830969	BARREDA LECCA ENRIQUE RONALD	01/08/2018	31/12/2021	6,000.00	6,000.00	4,693.40

FIRMA DIGITAL
Firmado digitalmente por:LEVANO MARCELO Gilberto FAU 20504743307 soft
Motivo: Soy el autor del documento
Fecha: 2022/03/18 19:10:36-0500

FIRMA DIGITAL
Firmado digitalmente por:RAMIREZ NOLASCO Hugo Agapito FAU 20504743307 soft
Motivo: Hago mio el documento
Fecha: 2022/03/18 20:13:12-0500

MVCS
Por: GALLEGOS FERNANDEZ Cecilia Carola FAU 20504743307 hard
Motivo: Doy V° B°
Fecha: 2022/03/21 11:54:59-0500

MVCS
Por: MENA CAMPOS Antonio FAU 20504743307 hard
Motivo: Doy V° B°
Fecha: 2022/03/21 14:59:34-0500

FIRMA DIGITAL
Firmado digitalmente por:ALCANTARA LINO Nedy Margot FAU 20504743307 hard
Motivo: En señal de conformidad
Fecha: 2022/03/21 15:10:33-0500

N°	Código de entidad	Código de la Plaza	Denominación de la plaza	Fecha o periódo programado (por mes)**	Modalidad de contratación	Estado de la plaza	Tipo de documento	N° de documento	Nombres y Apellidos	Fecha de inicio del vínculo laboral o contractual	Fecha final del vínculo laboral o contractual	Remuneración de la plaza (S/)	Remuneración pagada: Bruta (S/)	Remuneración pagada: Neta (S/)
206	037	03647803	ESPECIALISTA EN NORMAS TECNICAS EN CONSTRUCCIÓN Y	Junio	CAS	CUBIERTA	DNI	03647803	BARRENA DIOSES JOHN CONRAD	19/07/2018	31/12/2021	9,000.00	9,000.00	7,086.00
207	037	44867562	ASISTENTE ADMINISTRATIVA - AYACUCHO	Enero	CAS	CUBIERTA	DNI	44867562	BAUTISTA AYALA JACQUELI	01/02/2017	31/12/2021	3,000.00	3,000.00	2,580.00
208	037	10798780	COORDINADORA TECNICA	Mayo	CAS	CUBIERTA	DNI	10798780	BAYONA ABRIL KARLA PAMELA	11/06/2019	31/12/2021	13,000.00	13,000.00	10,247.82
209	037	40898162	TÉCNICO ADMINISTRATIVO	Julio	CAS	CUBIERTA	DNI	40898162	BAZAN QUIÑE PAOLA MARIBEL	26/08/2019	31/12/2021	3,000.00	3,000.00	2,601.30
210	037	10187645	ESPECIALISTA EN ANALISIS Y EVALUACIÓN DEL RIESGO DE DI	Setiembre	CAS	CUBIERTA	DNI	10187645	BEDON FERNANDEZ CLAUDIA CATHERINE	13/10/2017	31/12/2021	8,500.00	8,500.00	6,584.17
211	037	25703680	TECNICO ADMINISTRATIVO	Noviembre	CAS	CUBIERTA	DNI	25703680	BEDON LICERAS LUIS ALBERTO	23/12/2015	31/12/2021	3,500.00	3,500.00	2,934.05
212	037	07021194	ASESOR LEGAL	Marzo	CAS	CUBIERTA	DNI	07021194	BEDRIÑANA FITZGERRALD FELIX	14/04/2014	31/12/2021	8,000.00	8,000.00	6,382.40
213	037	70458510	ANALISTA DE DEFENSA LEGAL DEL ESTADO	Noviembre	CAS	CUBIERTA	DNI	70458510	BEDRIÑANA HERRERA MAYRA STEFANY	01/12/2020	31/12/2021	8,000.00	8,000.00	7,047.30
214	037	09276554	SECRETARIA EJECUTIVA	Enero	CAS	CUBIERTA	DNI	09276554	BEJARANO BRICEÑO THEVES BEATRIZ JOSEFINA	01/02/2013	31/12/2021	6,000.00	6,000.00	5,496.00
215	037	08530241	COORDINADOR EN PLANIFICACIÓN SECTORIAL DE SANEAMIE	Julio	CAS	CUBIERTA	DNI	08530241	BELLIDO TORRES ABEL PEDRO	10/08/2017	31/12/2021	10,500.00	10,500.00	8,243.07
216	037	03869601	COORDINADOR GENERAL - TUMBES	Febrero	CAS	CUBIERTA	DNI	03869601	BELUPU QUEREVALU PERCY	01/03/2017	31/12/2021	9,500.00	9,500.00	5,435.56
217	037	29207574	ESPECIALISTA DE INFRAESTRUCTURA EN TÉCNICAS ESTRUC	Marzo	CAS	CUBIERTA	DNI	29207574	BENAVENTE VERA ALDO JOSE	01/04/2019	31/12/2021	12,000.00	12,000.00	9,433.02
218	037	08723981	COORDINADOR DE ASISTENCIA TÉCNICA	Mayo	CAS	CUBIERTA	DNI	08723981	BENEL BERNAL FRANCISCO HUVELSER	06/06/2014	31/12/2021	8,000.00	8,000.00	6,387.00
219	037	40399843	OPERADOR DE VEHICULO PESADO - UBO LIMA	Setiembre	CAS	CUBIERTA	DNI	40399843	BENITES MENDOZA ORLANDO	29/10/2019	31/12/2021	4,600.00	4,600.00	3,992.00
220	037	01343804	ESPECIALISTA EN DESARROLLO URBANO (COORDINADOR PR	Setiembre	CAS	CUBIERTA	DNI	01343804	BLANCO CUENTAS GIOVANNI YURI	19/10/2017	31/12/2021	13,000.00	13,000.00	10,236.12
221	037	10120210	ASISTENTE EN ARCHIVO	Febrero	CAS	CUBIERTA	DNI	10120210	BLANCO NAUCA ELMER WILDER	05/03/2018	31/12/2021	4,000.00	4,000.00	3,519.20
222	037	09650228	TECNICO EN PROGRAMACIÓN	Octubre	CAS	CUBIERTA	DNI	09650228	BLANCO TORRES RENE	12/11/2015	31/12/2021	5,500.00	5,500.00	4,212.73
223	037	41713878	ESPECIALISTA EN GESTIÓN ADMINISTRATIVA, PLANEAMIENTO	Diciembre	CAS	CUBIERTA	DNI	41713878	BOCANEGRA MOYA CESAR MANUEL	12/01/2018	31/12/2021	10,000.00	10,000.00	8,088.19
224	037	40749661	ANALISTA EN ESTUDIOS ESTADISTICOS	Julio	CAS	CUBIERTA	DNI	40749661	BRAVO ALONSO JOHNNY IVAN	14/08/2018	31/12/2021	8,000.00	8,000.00	6,396.80
225	037	07943891	ASISTENTE ADMIISTRATIVA	Enero	CAS	CUBIERTA	DNI	07943891	BRICEÑO TORRICO CYRENE TERESA	05/02/2013	31/12/2021	3,500.00	3,500.00	3,009.85
226	037	18111650	ASESORA II. R.M. N° 345-2021-VIVIENDA	Setiembre	CAS	CUBIERTA	DNI	18111650	BURMESTER CORTIJO BLANCA CARMELA	29/10/2021	31/12/2021	15,600.00	15,600.00	14,343.48
227	037	41379178	DIRECTOR. R. M. Nº 345-2019-VIVIENDA	Setiembre	CAS	CUBIERTA	DNI	41379178	CABALLERO ROJAS GERARDO ALONSO	26/10/2019	31/12/2021	14,000.00	14,000.00	11,051.82
228	037	07274446	ASESOR EN PLANEAMIENTO Y PRESUPUESTO	Agosto	CAS	CUBIERTA	DNI	07274446	CABELLO CACERES JULIA ELIZABETH	04/09/2018	31/12/2021	13,000.00	13,000.00	9,157.81
229	037	46674228	OPERADOR DE MAQUINARIA PESADA - AYACUCHO	Junio	CAS	CUBIERTA	DNI	46674228	CABREJOS HUAMAN JAMES ADISON	02/07/2018	31/12/2021	5,000.00	5,000.00	4,404.00
230	037	10508666	COORDINADORA EN CONTROL PREVIO	Mayo	CAS	CUBIERTA	DNI	10508666	CABRERA PALOMINO RAQUEL ANGELICA	01/06/2016	31/12/2021	7,000.00	7,000.00	6,044.70
231	037	10242048	TÉCNICO ADMINISTRATIVO	Setiembre	CAS	CUBIERTA	DNI	10242048	CACERES AQUINO WILLIAM ROGER	13/10/2016	31/12/2021	4,000.00	4,000.00	2,026.67
232	037	40137564	ESPECIALISTA LEGAL	Junio	CAS	CUBIERTA	DNI	40137564	CACERES GARBO KAREM JANETH	04/07/2019	31/12/2021	10,000.00	10,000.00	7,842.00
233	037	46034141	ASISTENTE DE SOPORTE TECNICO	Mayo	CAS	CUBIERTA	DNI	46034141	CACERES RIVERA ANDRES AVELINO	07/06/2018	31/12/2021	4,000.00	4,000.00	3,468.40
234	037	21542923	ESPECIALISTA EN TASACIONES	Marzo	CAS	CUBIERTA	DNI	21542923	CAHUA CORDOVA ALEX RONALD	03/04/2018	31/12/2021	9,500.00	9,500.00	7,443.45
235	037	40566302	COORDINADORA GENERAL - AYACUCHO	Enero	CAS	CUBIERTA	DNI	40566302	CAHUANA QUISPE MARLENY	01/02/2017	31/12/2021	9,500.00	9,500.00	7,481.00
236	037	09918021	ESPECIALISTA EN MEJORAMIENTO DE VIVIENDA RURAL	Octubre	CAS	CUBIERTA	DNI	09918021	CALDAS BORJA LOURDES EMILIA	23/11/2015	31/12/2021	8,000.00	8,000.00	6,296.00
237	037	43426388	ASISTENTE SOCIAL	Marzo	CAS	CUBIERTA	DNI	43426388	CALDERON CHAMORRO GABY	21/04/2015	31/12/2021	5,500.00	5,500.00	4,196.03
238	037	06983121	TECNICO EN TRATAMIENTO DE AREAS VERDES	Setiembre	CAS	CUBIERTA	DNI	06983121	CALDERON HUAYTALLA SILVESTRE	01/10/2014	31/12/2021	2,000.00	2,000.00	1,744.40
239	037	10300955	ESPECIALISTA LEGAL	Noviembre	CAS	CUBIERTA	DNI	10300955	CALDERON OLIVOS SANTIAGO MARTIN	20/12/2019	31/12/2021	12,000.00	12,000.00	8,782.38
240	037	44776257	ASISTENTE EN PROTOCOLO	Agosto	CAS	CUBIERTA	DNI	44776257	CALDERON PACHECO GABRIELA MARGARITA	12/09/2019	31/12/2021	3,000.00	3,000.00	2,597.10
241	037	22672898	COORDINADOR GENERAL DEL CENTRO DE ATENCIÓN AL CIUI	Setiembre	CAS	CUBIERTA	DNI	22672898	CALDERON ROMERO ARTURO	06/10/2017	31/12/2021	9,500.00	9,500.00	7,448.70
242	037	40221816	ESPECIALISTA EN EJECUCIÓN Y SEGUIMIENTO DEL PROGRAN	Noviembre	CAS	CUBIERTA	DNI	40221816	CALDERON SEMINARIO CARLOS MIGUEL	23/12/2020	31/12/2021	8,000.00	8,000.00	6,279.20
243	037	26723301	OPERADOR DE MAQUINARIA PESADA - CAJAMARCA	Mayo	CAS	CUBIERTA	DNI	26723301	CALLE BREÑA JUAN JOSE	11/06/2018	31/12/2021	5,000.00	5,000.00	3,911.50
244	037	10618881	AUXILIAR EN MANTENIMIENTO DE AREAS VERDES	Marzo	CAS	CUBIERTA	DNI	10618881	CALLE TIMOTEO WILMER	25/04/2018	31/12/2021	2,500.00	2,500.00	1,265.62
245	037	47849097	ANALISTA EN FORTALECIMIENTO SOCIAL	Febrero	CAS	CUBIERTA	DNI	47849097	CAMARGO NIETO JENNY MILAGROS	01/03/2018	31/12/2021	7,000.00	7,000.00	5,675.00
246	037	45490304	ESPECIALISTA EN PRESUPUESTO	Setiembre	CAS	CUBIERTA	DNI	45490304	CAMPOS ASORZA CRISTIAN	09/10/2020	31/12/2021	11,000.00	11,000.00	8,654.12
247	037	43653214	ESPECIALISTA LEGAL EN DERECHO ADMINISTRATIVO Y PROC	Agosto	CAS	CUBIERTA	DNI	43653214	CAMPOS CARRIZALES GRECIA CAROLINA	11/09/2019	31/12/2021	8,000.00	8,000.00	6,279.20
248	037	41765406	ANALISTAS EN PROYECTOS	Febrero	CAS	CUBIERTA	DNI	41765406	CAMPOS CASTAÑEDA HENRY ALAN	01/03/2018	31/12/2021	8,000.00	8,000.00	6,960.00
249	037	08693127	ASISTENTE TÉCNICO ADMINISTRATIVO	Noviembre	CAS	CUBIERTA	DNI	08693127	CAMPOS RIVAS MIRYAM ROSA	21/12/2018	31/12/2021	4,500.00	4,500.00	3,901.95
250	037	09674103	SECRETARIA EJECUTIVA	Octubre	CAS	CUBIERTA	DNI	09674103	CANALES RODRIGUEZ JULIA	08/11/2016	31/12/2021	4,500.00	4,500.00	3,235.38
251	037	07336168	COORDINADOR REGIONAL TACNA	Febrero	CAS	CUBIERTA	DNI	07336168	CAÑARI CAÑARI HENRY ANTONIO	02/03/2020	31/12/2021	8,000.00	8,000.00	6,396.80
252	037	07314540	ASISTENTE DE SOPORTE TÉCNICO	Julio	CAS	CUBIERTA	DNI	07314540	CAÑARI RIVERA WILSON SONNY	28/08/2019	31/12/2021	4,000.00	4,000.00	3,179.20
253	037	45640444	ASISTENTE ADMINISTRATIVA - ANCASH	Enero	CAS	CUBIERTA	DNI	45640444	CANCHA CASTRO LUCINDA EDITA	01/02/2017	31/12/2021	3,000.00	3,000.00	2,529.00
254	037	43416064	ANALISTA EN SISTEMAS DE INFORMACIÓN GEOGRAFICA	Febrero	CAS	CUBIERTA	DNI	43416064	CANDELARIO HUISACAYNA HECTOR GUILLERMO	21/03/2018	31/12/2021	7,000.00	7,000.00	5,578.10
255	037	42742979	APOYO ADMINISTRATIVO	Junio	CAS	CUBIERTA	DNI	42742979	CANDIA SEGOVIA TITO VICTOR	01/07/2015	31/12/2021	3,000.00	3,000.00	2,640.90
256	037	40128129	TECNICO EN COMPUTACIÓN	Octubre	CAS	CUBIERTA	DNI	40128129	CANDIA SEGOVIA WILFREDO	18/11/2014	31/12/2021	3,500.00	3,500.00	2,630.45
257	037	10009977	AUXILIAR EN MANTENIMIENTO DE AREAS VERDES	Marzo	CAS	CUBIERTA	DNI	10009977	CARBAJAL ARCEGA PASCUAL	25/04/2018	31/12/2021	2,500.00	2,500.00	2,171.50
258	037	42123235	DIRECTOR. R.M. Nº 279-2019-VIVIENDA	Agosto	CAS	CUBIERTA	DNI	42123235	CARBAJAL NAVARRO MAX ARTURO	01/09/2019	31/12/2021	15,600.00	15,600.00	9,148.78
259	037	45842742	TECNICO ADMINISTRATIVO	Marzo	CAS	CUBIERTA	DNI	45842742	CARBONEL DEL CASTILLO JOSE EDUARDO	21/04/2015	31/12/2021	3,500.00	3,500.00	2,777.05
260	037	09987313	ASESORA II. R.M. N° 329-2021-VIVIENDA	Setiembre	CAS	CUBIERTA	DNI	09987313	CARDENAS LINO YOVANA YSABEL	19/10/2021	31/12/2021	15,600.00	15,600.00	12,335.49
261	037	10196158	ASISTENTE LEGAL	Noviembre	CAS	CUBIERTA	DNI	10196158	CARDENAS LIZARRAGA JOEL MARTIN	02/12/2019	31/12/2021	5,500.00	5,500.00	4,390.30
262	037	08891759	ANALISTA EN PRESUPUESTO	Febrero	CAS	CUBIERTA	DNI	08891759	CARDENAS SOLANO DE ORBEGOSO JULY KAREN	06/03/2018	31/12/2021	6,000.00	6,000.00	5,177.70
263	037	45876055	AUXILIAR EN ARCHIVO	Noviembre	CAS	CUBIERTA	DNI	45876055	CARHUAPOMA CAPILLO LILI YOVANA	20/12/2018	31/12/2021	3,000.00	3,000.00	1,401.90
264	037	08564657	ESPECIALISTA EN PROGRAMACION	Agosto	CAS	CUBIERTA	DNI	08564657	CARHUATOCTO GUERRERO JESUS CLEMENTE	23/09/2015	31/12/2021	6,500.00	6,500.00	5,271.00
265	037	41952235	DIRECTORA GENERAL. R.M. N° 339-2021-VIVIENDA	Setiembre	CAS	CUBIERTA	DNI	41952235	CARLIN MONTENEGRO ANA LISETTE	26/10/2021	31/12/2021	15,600.00	15,600.00	12,360.70
266	037	30416160	AUXILIAR EN MANTENIMIENTO DE AREAS VERDES	Marzo	CAS	CUBIERTA	DNI	30416160	CARNERO TORRES ZOILO DANIEL	26/04/2018	31/12/2021	2,500.00	2,500.00	1,264.39
267	037	29706840	EXPERTO EN PROYECTOS DE INVERSIÓN Y ASUNTOS ECONÓ	Enero	CAS	CUBIERTA	DNI	29706840	CARPIO TERAN ROLANDO MANUEL	16/02/2021	31/12/2021	13,000.00	13,000.00	10,336.12
268	037	06750891	ESPECIALISTA EN INSPECCIONES TÉCNICAS ELECTRICAS DE	Noviembre	CAS	CUBIERTA	DNI	06750891	CARRANZA BARRENA LUIS ALBERTO	03/12/2018	31/12/2021	9,500.00	9,500.00	7,766.00
269	037	71260608	AUXILIAR ADMINISTRATIVO	Noviembre	CAS	CUBIERTA	DNI	71260608	CARRANZA JOYA JULIO CESAR ANTONIO	19/12/2018	31/12/2021	2,800.00	2,800.00	2,363.96
270	037	03673001	COORDINADORA DE GESTIÓN ADMINISTRATIVA	Febrero	CAS	CUBIERTA	DNI	03673001	CARREÑO TINOCO ELIDA JULLIANA	01/03/2018	31/12/2021	11,000.00	11,000.00	9,624.62
271	037	23875544	ASISTENTE ADMINISTRATIVO - APURIMAC	Julio	CAS	CUBIERTA	DNI	23875544	CARRERA ESPINOZA MARIA BEATRIZ	01/08/2019	31/12/2021	3,000.00	3,000.00	2,736.00

FIRMA DIGITAL
Ministerio de Vivienda, Construcción y Saneamiento
VIVIENDA
Firmado digitalmente por:LEVANO MARCELO Gilberto FAU 20504743307 soft
Motivo: Soy el autor del documento
Fecha: 2022/03/18 19:10:36-0500

FIRMA DIGITAL
VIVIENDA
Firmado digitalmente por:RAMIREZ NOLASCO Hugo Agapito FAU 20504743307 soft
Motivo: Hago mio el documento
Fecha: 2022/03/18 20:13:12-0500

MVCS
Por: GALLEGOS FERNANDEZ Cecilia Carola FAU 20504743307 hard
Motivo: Doy V° B°
Fecha: 2022/03/21 11:54:59-0500

MVCS
Por: MENA CAMPOS Antonio FAU 20504743307 hard
Motivo: Doy V° B°
Fecha: 2022/03/21 14:59:34-0500

FIRMA DIGITAL
Ministerio de Vivienda, Construcción y Saneamiento
VIVIENDA
Firmado digitalmente por:ALCANTARA LINO Nedy Margot FAU 20504743307 hard
Motivo: En señal de conformidad
Fecha: 2022/03/21 15:10:33-0500

N°	Código de entidad	Código de la Plaza	Denominación de la plaza	Fecha o periódo programado (por mes)**	Modalidad de contratación	Estado de la plaza	Tipo de documento	N° de documento	Nombres y Apellidos	Fecha de inicio del vínculo laboral o contractual	Fecha final del vínculo laboral o contractual	Remuneración de la plaza (S/)	Remuneración pagada: Bruta (S/)	Remuneración pagada: Neta (S/)
272	037	09073762	RECEPCIONISTA	Noviembre	CAS	CUBIERTA	DNI	09073762	CARRILLO DE GONZALEZ DE LANGARICA OLINDA YANINA	11/12/2015	31/12/2021	3,500.00	3,500.00	3,054.30
273	037	09459872	ESPECIALISTA LEGAL EN REGISTRO DE PROYECTOS	Noviembre	CAS	CUBIERTA	DNI	09459872	CARRILLO RISCO AMELIA PATRICIA	26/12/2018	31/12/2021	10,000.00	10,000.00	6,693.34
274	037	09323015	ESPECIALISTA EN PRESUPUESTO	Setiembre	CAS	CUBIERTA	DNI	09323015	CARRILLO TORRES LUIS ALBERTO	13/10/2015	31/12/2021	8,200.00	8,200.00	6,393.74
275	037	18166313	ANALISTA EN ATENCIÓN AL CIUDADANO - LA LIBERTAD	Julio	CAS	CUBIERTA	DNI	18166313	CASANA ARAUJO JORGE DANIEL	07/08/2017	31/12/2021	8,000.00	8,000.00	4,700.08
276	037	25681876	COORDINADORA EJECUTIVA	Agosto	CAS	CUBIERTA	DNI	25681876	CASARETTO UGARTE ITALA TERESA	19/09/2014	31/12/2021	6,000.00	6,000.00	3,252.38
277	037	16789963	ESPECIALISTA EN SEGURIDAD, DEFENSA NACIONAL Y EN GES	Julio	CAS	CUBIERTA	DNI	16789963	CASAS ÑIQUEN PEDRO	11/08/2017	31/12/2021	10,000.00	10,000.00	7,733.70
278	037	70536647	ASISTENTE DE SOPORTE TÉCNICO	Agosto	CAS	CUBIERTA	DNI	70536647	CASO HERRADA FRANKLIN BIRGUEZ	01/09/2017	31/12/2021	4,000.00	4,000.00	3,488.20
279	037	41919530	ESPECIALISTA EN GESTIÓN DE INVERSIONES, PROGRAMACIÓ	Marzo	CAS	CUBIERTA	DNI	41919530	CASTAÑEDA CORONEL DAVID	25/04/2018	31/12/2021	10,500.00	10,500.00	9,269.82
280	037	42809992	ESPECIALISTA LEGAL EN SANEAMIENTO	Junio	CAS	CUBIERTA	DNI	42809992	CASTAÑEDA JULCA MARIA MAGDALENA	10/07/2019	31/12/2021	9,000.00	9,000.00	7,178.70
281	037	10003208	ESPECIALISTA LEGAL EN EJECUCIÓN CONTRACTUAL	Noviembre	CAS	CUBIERTA	DNI	10003208	CASTAÑEDA MARTINEZ JOSEFA YSABEL	16/12/2019	31/12/2021	8,000.00	8,000.00	6,396.80
282	037	42088696	ESPECIALISTA LEGAL EN FISCALIZACIÓN AMBIENTAL	Noviembre	CAS	CUBIERTA	DNI	42088696	CASTAÑEDA ROMAN ERICK	17/12/2018	31/12/2021	8,000.00	8,000.00	6,296.00
283	037	42794894	ASISTENTE ADMINISTRATIVA - CAJAMARCA	Enero	CAS	CUBIERTA	DNI	42794894	CASTAÑEDA VALDIVIA ANGELICA VIRGINIA	01/02/2017	31/12/2021	3,000.00	3,000.00	2,647.80
284	037	40035069	ESPECIALISTA EN EVALUACIÓN CUANTITATIVA	Octubre	CAS	CUBIERTA	DNI	40035069	CASTILLO FERNANDEZ CESAR ALONZO	02/11/2020	31/12/2021	8,500.00	8,500.00	6,666.35
285	037	42873861	ANALISTA EN GESTIÓN SOCIAL	Febrero	CAS	CUBIERTA	DNI	42873861	CASTILLO MAMANI KARLA MELISSA	08/03/2021	31/12/2021	6,000.00	6,000.00	4,777.80
286	037	29590623	ESPECIALISTA EN TASACIONES	Noviembre	CAS	CUBIERTA	DNI	29590623	CASTILLO OYOLA WILLY JAIME	19/12/2018	31/12/2021	9,500.00	9,500.00	6,311.70
287	037	09856082	ASISTENTE ADMINISTRATIVO	Febrero	CAS	CUBIERTA	DNI	09856082	CASTILLO PALOMINO MARILU DEL CARMEN	05/03/2018	31/12/2021	4,500.00	4,500.00	3,831.90
288	037	23983472	TECNICO ADMINISTRATIVO	Setiembre	CAS	CUBIERTA	DNI	23983472	CASTILLO VARGAS MARIA ESTHER	20/10/2017	31/12/2021	4,500.00	4,500.00	3,971.70
289	037	07428055	COORDINADOR REGIONAL - AREQUIPA	Noviembre	CAS	CUBIERTA	DNI	07428055	CASTRO BAMBAREN ANGEL ERIC	23/12/2020	31/12/2021	8,000.00	8,000.00	6,268.80
290	037	43222788	TÉCNICO ADMINISTRATIVO	Noviembre	CAS	CUBIERTA	DNI	43222788	CASTRO BONAR MIGUEL ANGEL	24/12/2014	31/12/2021	4,000.00	4,000.00	3,348.64
291	037	41569171	ASISTENTE ADMINISTRATIVA - ICA	Enero	CAS	CUBIERTA	DNI	41569171	CASTRO CHACALTANA EVELYN GRETZEL	01/02/2017	31/12/2021	3,000.00	3,000.00	1,321.93
292	037	10487566	AUXILIAR EN MANTENIMIENTO DE AREAS VERDES	Marzo	CAS	CUBIERTA	DNI	10487566	CASTRO LAINAS CESAR ALFONSO	25/04/2018	31/12/2021	2,500.00	2,500.00	1,987.95
293	037	45913527	ASISTENTE TÉCNICO EN ARCHIVO	Julio	CAS	CUBIERTA	DNI	45913527	CAYTUIRO MIRANDA EDDY JESUS	28/08/2019	31/12/2021	3,000.00	3,000.00	2,642.40
294	037	25856040	ESPECIALISTA EN MODERNIZACIÓN	Octubre	CAS	CUBIERTA	DNI	25856040	CAZORLA ABAD DE RUIZ SHAYLEE YURIKO	02/11/2020	31/12/2021	9,200.00	9,200.00	7,503.28
295	037	42527757	ASISTENTE ADMINISTRATIVO - HUANCAVELICA	Setiembre	CAS	CUBIERTA	DNI	42527757	CCAHUANA PUCLLAS MARISOL	26/10/2018	31/12/2021	3,000.00	3,000.00	2,610.00
296	037	70442871	TECNICO EN ADQUISICIONES	Enero	CAS	CUBIERTA	DNI	70442871	CCOYLLO QUISPE JOEL ADOLFO	23/02/2018	31/12/2021	6,000.00	6,000.00	4,777.80
297	037	40850768	DIRECTOR. R.M. Nº 118-2019-VIVIENDA	Febrero	CAS	CUBIERTA	DNI	40850768	CERRON VALDIVIA JOSE ANTONIO	28/03/2019	31/12/2021	13,000.00	13,000.00	10,355.47
298	037	46388179	ASISTENTE EN SERVICIOS GENERALES	Febrero	CAS	CUBIERTA	DNI	46388179	CERVANTES ALVAREZ LISSETTE MALU	20/03/2018	31/12/2021	4,800.00	4,800.00	3,876.00
299	037	43188999	ESPECIALISTA EN AUDITORIA	Diciembre	CAS	CUBIERTA	DNI	43188999	CESAR VARGAS CARMELA JULISSA	18/01/2021	31/12/2021	9,500.00	9,500.00	7,218.95
300	037	09721692	ASISTENTE EJECUTIVA	Setiembre	CAS	CUBIERTA	DNI	09721692	CHAÑA TOLEDO ANA MARIA	22/10/2014	31/12/2021	4,000.00	4,000.00	2,922.80
301	037	10061199	ESPECIALISTA EN GESTIÓN DE LA COMUNICACIÓN	Agosto	CAS	CUBIERTA	DNI	10061199	CHANG ARECHAGA ADOLFO JOHNNY	11/09/2018	31/12/2021	8,000.00	8,000.00	6,261.60
302	037	41686586	ANALISTA DE INDUCCION DE PERSONAL	Enero	CAS	CUBIERTA	DNI	41686586	CHANG RODRIGUEZ MARIA LUISA	09/02/2018	31/12/2021	6,000.00	6,000.00	5,202.60
303	037	08949953	AGROFORESTAL	Abril	CAS	CUBIERTA	DNI	08949953	CHANTA VARGAS JUAN	13/05/2014	31/12/2021	2,000.00	2,000.00	1,867.80
304	037	10201599	ESPECIALISTA LEGAL PARA EL AREA DE TIERRAS Y RESERVA	Marzo	CAS	CUBIERTA	DNI	10201599	CHAPOÑAN CABRERA MERCEDES MAGALY	09/04/2018	31/12/2021	9,000.00	9,000.00	7,059.90
305	037	07505059	ESPECIALISTA EN EVALUACION SANITARIA	Junio	CAS	CUBIERTA	DNI	07505059	CHAVEZ CABRERA PEDRO PABLO	08/07/2020	31/12/2021	12,000.00	12,000.00	9,449.82
306	037	74035105	ASISTENTE LEGAL	Octubre	CAS	CUBIERTA	DNI	74035105	CHAVEZ LINARES ELAYSA GUADALUPE	05/11/2018	31/12/2021	3,500.00	3,500.00	3,003.90
307	037	42844724	ESPECIALISTA EN TASACIONES	Noviembre	CAS	CUBIERTA	DNI	42844724	CHAVEZ MIRANDA ANA MARIA	17/12/2018	31/12/2021	9,500.00	9,500.00	7,461.05
308	037	27081812	ANALISTA EN ATENCIÓN AL CIUDADANO - PIURA	Junio	CAS	CUBIERTA	DNI	27081812	CHAVEZ SORIANO JUAN JAVIER	15/07/2019	31/12/2021	8,000.00	8,000.00	6,396.80
309	037	10241849	AUXILIAR EN MANTENIMIENTO DE AREAS VERDES	Marzo	CAS	CUBIERTA	DNI	10241849	CHAVEZ ZAMORA TOMAS	26/04/2018	31/12/2021	2,500.00	2,500.00	2,129.25
310	037	44403941	AUXILIAR EN DIGITALIZACIÓN	Julio	CAS	CUBIERTA	DNI	44403941	CHIPANA BARBA JOSEPH FRANKLIN	21/08/2017	31/12/2021	2,500.00	2,500.00	2,105.55
311	037	29294167	COORDINADOR GENERAL - TACNA	Julio	CAS	CUBIERTA	DNI	29294167	CHIPANA MERCADO JOSE MARIA ELBER	27/08/2019	31/12/2021	9,500.00	9,500.00	7,600.70
312	037	46440043	ANALISTA EN PLANEAMIENTO Y PRESUPUESTO	Febrero	CAS	CUBIERTA	DNI	46440043	CHIRINOS CONDORI ROSMERY	01/03/2018	31/12/2021	7,000.00	7,000.00	6,165.60
313	037	07712309	ASISTENTE EJECUTIVA	Febrero	CAS	CUBIERTA	DNI	07712309	CHOCANO LARA DE BARRIGA CARMEN CECILIA	01/03/2018	31/12/2021	6,000.00	6,000.00	5,194.20
314	037	44971096	ANALISTA EN SUPERVISIÓN AMBIENTAL	Julio	CAS	CUBIERTA	DNI	44971096	CHOMBA GOMEZ IRENE ISABEL	09/08/2018	31/12/2021	6,500.00	6,500.00	5,641.70
315	037	10037373	PERSONA NATURAL PARA EL ACONDICIONAMIENTO DE VIVER	Abril	CAS	CUBIERTA	DNI	10037373	CHOQUETICO YAPO PEDRO RENAN	13/05/2014	31/12/2021	2,900.00	2,900.00	1,414.50
316	037	07079395	ABOGADO	Noviembre	CAS	CUBIERTA	DNI	07079395	CHURAMPI ROJAS EDGAR RUBEN	14/12/2017	31/12/2021	8,000.00	8,000.00	6,943.20
317	037	45478900	ANALISTA PROGRAMADOR	Agosto	CAS	CUBIERTA	DNI	45478900	CIEZA MANTA CAMILO ANDRE	01/09/2017	31/12/2021	7,000.00	7,000.00	5,594.20
318	037	42437047	ANALISTA EN PROYECTOS - CUSCO	Setiembre	CAS	CUBIERTA	DNI	42437047	COELLO TERAN HENRY	25/10/2019	31/12/2021	8,000.00	8,000.00	6,272.80
319	037	10690351	RESPONSABLE DEL AREA DE PLANEAMIENTO Y PRESUPUEST	Noviembre	CAS	CUBIERTA	DNI	10690351	CONCHA ARANDA VICTOR MANUEL	28/12/2018	31/12/2021	12,000.00	12,000.00	9,456.00
320	037	41103860	ANALISTA EN ATENCIÓN AL CIUDADANO - AREQUIPA	Julio	CAS	CUBIERTA	DNI	41103860	CONCHA PEREIRA DANIEL ANTONIO	01/08/2017	31/12/2021	8,000.00	8,000.00	6,251.60
321	037	47073923	TECNICA DIGITALIZADORA	Mayo	CAS	CUBIERTA	DNI	47073923	CONDE OLAVE ROCIO SOLANGE	11/06/2019	31/12/2021	3,000.00	3,000.00	2,642.40
322	037	08789059	AUXILIAR EN MANTENIMIENTO DE AREAS VERDES	Marzo	CAS	CUBIERTA	DNI	08789059	CONDORI VILCA GABINO	26/04/2018	31/12/2021	2,500.00	2,500.00	2,208.00
323	037	09300047	COORDINADOR DE SERVICIOS GENERALES, TRANSPORTE Y S	Noviembre	CAS	CUBIERTA	DNI	09300047	CORDERO NOVOA JORGE GUSTAVO	02/12/2019	31/12/2021	12,000.00	12,000.00	9,449.82
324	037	09822230	GESTOR DOCUMENTARIO	Mayo	CAS	CUBIERTA	DNI	09822230	CORDOVA INGAROCA YIMMY RAFAEL	11/06/2014	31/12/2021	4,000.00	4,000.00	2,307.10
325	037	20114269	ANALISTA EN PROYECTOS	Febrero	CAS	CUBIERTA	DNI	20114269	CORDOVA RAMOS EDWARD	06/03/2018	31/12/2021	8,000.00	8,000.00	6,296.00
326	037	06155027	ANALISTA DE EVALUACIÓN DE RESULTADOS	Setiembre	CAS	CUBIERTA	DNI	06155027	CORNEJO FLORES CARLOS ERNESTO	02/10/2017	31/12/2021	7,000.00	7,000.00	5,506.00
327	037	09672067	ESPECIALISTA LEGAL	Noviembre	CAS	CUBIERTA	DNI	09672067	CORNEJO GUTIERREZ DE DONGO MARIA INES	29/12/2020	31/12/2021	13,000.00	13,000.00	10,264.72
328	037	44419041	ESPECIALISTA EN SUPERVISIÓN DE VIVIENDAS	Noviembre	CAS	CUBIERTA	DNI	44419041	CORPUS VILLALBA JORGE JANO	23/12/2020	31/12/2021	8,000.00	8,000.00	6,296.00
329	037	42186511	COORDINADORA EN FORTALECIMIENTO SECTORIAL	Abril	CAS	CUBIERTA	DNI	42186511	CORTEZ FLORES JESSICA RUBI	13/05/2021	31/12/2021	11,000.00	11,000.00	8,796.02
330	037	06766499	ESPECIALISTA EN TASACIONES	Julio	CAS	CUBIERTA	DNI	06766499	COSCO ASHTU HUGO TITO	01/08/2018	31/12/2021	9,500.00	9,500.00	5,730.28
331	037	10528011	ANALISTA EN CONTROL PREVIO	Noviembre	CAS	CUBIERTA	DNI	10528011	COSSIO RETAMOZO EVELYN MAGDALENA	02/12/2019	31/12/2021	7,000.00	7,000.00	6,069.70
332	037	06309621	ESPECIALISTA EN SUPERVISIÓN AMBIENTAL	Noviembre	CAS	CUBIERTA	DNI	06309621	COSTILLA ALIAGA JAIME LORENZO	19/12/2018	31/12/2021	8,000.00	8,000.00	6,296.00

FIRMA DIGITAL
Firmado digitalmente por:LEVANO MARCELO Gilberto FAU 20504743307 soft
Motivo: Soy el autor del documento
Fecha: 2022/03/18 19:10:36-0500

FIRMA DIGITAL
Firmado digitalmente por:RAMIREZ NOLASCO Hugo Agapito FAU 20504743307 soft
Motivo: Hago mio el documento
Fecha: 2022/03/18 20:13:12-0500

MVCS
Por: GALLEGOS FERNANDEZ Cecilia Carola FAU 20504743307 hard
Motivo: Doy V° B°
Fecha: 2022/03/21 11:54:59-0500

MVCS
Por: MENA CAMPOS Antonio FAU 20504743307 hard
Motivo: Doy V° B°
Fecha: 2022/03/21 14:59:34-0500

FIRMA DIGITAL
Firmado digitalmente por:ALCANTARA LINO Nedy Margot FAU 20504743307 hard
Motivo: En señal de conformidad
Fecha: 2022/03/21 15:10:33-0500

N°	Código de entidad	Código de la Plaza	Denominación de la plaza	Fecha o periódo programado (por mes)**	Modalidad de contratación	Estado de la plaza	Tipo de documento	N° de documento	Nombres y Apellidos	Fecha de inicio del vínculo laboral o contractual	Fecha final del vínculo laboral o contractual	Remuneración de la plaza (S/)	Remuneración pagada: Bruta (S/)	Remuneración pagada: Neta (S/)
333	037	32922933	ESPECIALISTA EN EVALUACIÓN DE VIVIENDAS DE LA UNIDAD	Octubre	CAS	CUBIERTA	DNI	32922933	COTOS PEREZ SONIA APOLONIA	24/11/2015	31/12/2021	8,000.00	8,000.00	5,934.60
334	037	10456631	ESPECIALISTA EN CONTROL DE ASISTENCIA	Agosto	CAS	CUBIERTA	DNI	10456631	COTRINA DIAZ CESAR AUGUSTO	01/09/2014	31/12/2021	6,000.00	6,000.00	4,695.60
335	037	21289836	CONDUCTOR VEHICULAR	Noviembre	CAS	CUBIERTA	DNI	21289836	CRISTOBAL ALONSO LEONARD NILTON	22/12/2017	31/12/2021	2,700.00	2,700.00	255.21
336	037	09972021	ASESOR LEGAL	Octubre	CAS	CUBIERTA	DNI	09972021	CRISTOBAL JAVE DINA MARISA	28/11/2017	31/12/2021	12,000.00	12,000.00	9,231.62
337	037	07536223	TÉCNICO ADMINISTRATIVO	Agosto	CAS	CUBIERTA	DNI	07536223	CROAS MANSILLA ANDRES FRANCISCO	01/09/2018	31/12/2021	6,000.00	6,000.00	3,384.57
338	037	41336926	ANALISTA EN ATENCIÓN AL CIUDADANO - PASCO	Julio	CAS	CUBIERTA	DNI	41336926	CRUZ CONDOR JUDITH	01/08/2017	31/12/2021	8,000.00	8,000.00	6,296.00
339	037	46723785	ASISTENTE ADMINISTRATIVA - PIURA	Enero	CAS	CUBIERTA	DNI	46723785	CRUZ CRUZ PAOLA KATHERINE	01/02/2017	31/12/2021	3,000.00	3,000.00	2,610.00
340	037	41267031	AUXILIAR EN TRAMITE DOCUMENTARIO	Noviembre	CAS	CUBIERTA	DNI	41267031	CRUZ HUAMAN JUAN ROLANDO	21/12/2018	31/12/2021	3,000.00	3,000.00	2,642.40
341	037	25719057	TÉCNICO EN CONTABIDAD	Noviembre	CAS	CUBIERTA	DNI	25719057	CRUZ MAYLLE ABELARDO	13/12/2017	31/12/2021	5,000.00	5,000.00	2,958.37
342	037	07566931	ESPECIALISTA EN SUPERVISIÓN	Noviembre	CAS	CUBIERTA	DNI	07566931	CUBA MORA JULIO CESAR ELOY	13/12/2017	31/12/2021	8,000.00	8,000.00	4,835.63
343	037	46351991	ASISTENTE DE INGRESOS	Octubre	CAS	CUBIERTA	DNI	46351991	CUEVA FLORES SANDRA KATHERINE	30/11/2018	31/12/2021	4,000.00	4,000.00	2,467.00
344	037	43498523	ANALISTA EN ATENCIÓN AL CIUDADANO - LAMBAYEQUE	Julio	CAS	CUBIERTA	DNI	43498523	CULQUI LOZADA LILIANA	01/08/2017	31/12/2021	8,000.00	8,000.00	6,261.60
345	037	41261141	AUXILIAR ADMINISTRATIVO	Mayo	CAS	CUBIERTA	DNI	41261141	CUZCANO FERNANDEZ MARCO ANTONIO	01/06/2016	31/12/2021	3,000.00	3,000.00	2,599.80
346	037	10434213	ANALISTA EN GESTIÓN ADNMINISTRATIVO	Enero	CAS	CUBIERTA	DNI	10434213	D'UNIAM SANCHEZ GILBERTO ALFONSO	09/02/2018	31/12/2021	7,000.00	7,000.00	5,822.05
347	037	46964504	TECNICO EN SISTEMAS	Setiembre	CAS	CUBIERTA	DNI	46964504	DADIC GUANILO BRANKO YOVAN	17/10/2014	31/12/2021	3,000.00	3,000.00	1,772.68
348	037	41273415	ANALISTA DE EGRESOS	Noviembre	CAS	CUBIERTA	DNI	41273415	DAVILA ALTAMIRANO JOSE NEBEL	13/12/2017	31/12/2021	8,000.00	8,000.00	6,149.50
349	037	09412002	TÉCNICO DE SERVICIOS GENERALES	Agosto	CAS	CUBIERTA	DNI	09412002	DAVILA DIAZ CARLOS AUGUSTO	01/09/2014	31/12/2021	3,000.00	3,000.00	1,804.11
350	037	10031997	ASISTENTE DE ARCHIVO Y GESTIÓN DOCUMENTARIA	Julio	CAS	CUBIERTA	DNI	10031997	DAVILA MOLERO MILAGROS PAOLA	01/08/2019	31/12/2021	4,000.00	4,000.00	3,122.40
351	037	44557058	ESPECIALISTA LEGAL EN FISCALIZACIÓN AMBIENTAL	Abril	CAS	CUBIERTA	DNI	44557058	DAVILA PAICO XIMENA REBECA	13/05/2021	31/12/2021	8,000.00	8,000.00	6,268.80
352	037	42904524	ASISTENTE EN TESORERIA	Setiembre	CAS	CUBIERTA	DNI	42904524	DE LA CRUZ TRUCIOS KARINA PATRICIA	01/10/2019	31/12/2021	5,500.00	5,500.00	4,621.55
353	037	70838634	ASISTENTE TÉCNICO DE ATENCIÓN AL CIUDADANO - LAMBAYE	Abril	CAS	CUBIERTA	DNI	70838634	DE LA PIEDRA GIL SOFIA FIORELLA	13/05/2021	31/12/2021	3,000.00	3,000.00	2,640.90
354	037	01343120	SUPERVISOR DE AUDITORIA	Octubre	CAS	CUBIERTA	DNI	01343120	DE LA RIVA PEREZ CECILIA	22/11/2017	31/12/2021	11,000.00	11,000.00	8,461.51
355	037	06091780	ASESOR LEGAL	Noviembre	CAS	CUBIERTA	DNI	06091780	DE LOS RIOS ESPINOZA LUIS FELIPE	04/12/2014	31/12/2021	10,000.00	10,000.00	8,002.00
356	037	09996855	ANALISTA DE LA INFORMACIÓN	Setiembre	CAS	CUBIERTA	DNI	09996855	DE LOS RIOS LOMPARTE MIGUEL LUIS	01/10/2009	31/12/2021	4,000.00	4,000.00	2,685.00
357	037	16690058	ANALISTAS EN INFRAESTRUCTURAS	Julio	CAS	CUBIERTA	DNI	16690058	DEJO RAMIREZ ALBERTO SEGUNDO	27/08/2018	31/12/2021	8,000.00	8,000.00	6,901.20
358	037	80265221	DIRECTOR. R.M. N° 214-2020-VIVIENDA	Agosto	CAS	CUBIERTA	DNI	80265221	DEL CARPIO FLORES JOSE MANUEL	10/09/2020	31/12/2021	15,600.00	15,600.00	12,358.50
359	037	08721024	ANALISTA LEGAL	Julio	CAS	CUBIERTA	DNI	08721024	DEL CARPIO GONZALO JESÚS ALFONSO	14/08/2017	31/12/2021	8,000.00	8,000.00	6,272.80
360	037	41336422	ASISTENTE DE EGRESOS	Noviembre	CAS	CUBIERTA	DNI	41336422	DEL ROSARIO ROMAN CARMEN LIZETTE	18/12/2017	31/12/2021	6,000.00	6,000.00	2,151.63
361	037	09675760	ESPECIALISTA LEGAL	Setiembre	CAS	CUBIERTA	DNI	09675760	DELGADO HUAMBACHANO MANUEL JESÚS	12/10/2017	31/12/2021	9,000.00	9,000.00	7,811.10
362	037	33827810	DIRECTOR. R. M. Nº 395-2019-VIVIENDA	Noviembre	CAS	CUBIERTA	DNI	33827810	DELGADO TUESTA INDER GLEY	05/12/2019	31/12/2021	15,600.00	15,600.00	12,338.22
363	037	10812578	AUXILIAR EN MANTENIMIENTO DE AREAS VERDES	Marzo	CAS	CUBIERTA	DNI	10812578	DIAZ GOMEZ CHRISTIAN ANGGELLO	25/04/2018	31/12/2021	2,500.00	2,500.00	1,286.08
364	037	45204333	ASISTENTE LEGAL EN PROCEDIMIENTO ADMINISTRATIVO DIS	Diciembre	CAS	CUBIERTA	DNI	45204333	DIAZ JAUREGUI CESAR HUMBERTO	15/01/2021	31/12/2021	3,000.00	3,000.00	2,284.55
365	037	40632707	OPERADOR DE VEHICULO PESADO - LA LIBERTAD	Junio	CAS	CUBIERTA	DNI	40632707	DIAZ LEON CESAR ESMILTO	02/07/2018	31/12/2021	5,000.00	5,000.00	3,904.50
366	037	16727626	ESPECIALISTA LEGAL	Marzo	CAS	CUBIERTA	DNI	16727626	DIAZ PAIMA MONICA GISEL	01/04/2019	31/12/2021	12,000.00	12,000.00	9,456.00
367	037	42622260	ANALISTA DE SELECCIÓN	Noviembre	CAS	CUBIERTA	DNI	42622260	DIAZ RODRIGUEZ SEBASTIAN	29/12/2020	31/12/2021	7,000.00	7,000.00	5,578.10
368	037	08676881	CHOFER PARA ALTA DIRECCIÓN	Setiembre	CAS	CUBIERTA	DNI	08676881	DIAZ UCAÑAY JULIO CESAR	24/10/2018	31/12/2021	3,500.00	3,500.00	1,906.34
369	037	41655483	OPERADOR DE MAQUINARIA PESADA - UBO CUSCO	Noviembre	CAS	CUBIERTA	DNI	41655483	DIAZ ZARATE MARCO EDMUNDO	18/12/2017	31/12/2021	4,600.00	4,600.00	3,610.00
370	037	07954098	ESPECIALISTA ARANCELARIO	Junio	CAS	CUBIERTA	DNI	07954098	DUEÑAS ARISTIZABAL CARLOS JAIME	17/07/2014	31/12/2021	7,000.00	7,000.00	6,075.30
371	037	01327437	COORDINADOR REGIONAL PUNO	Febrero	CAS	CUBIERTA	DNI	01327437	DUEÑAS GUTIERREZ PERCY	02/03/2020	31/12/2021	8,000.00	8,000.00	6,272.80
372	037	42073703	ANALISTA EN ESTUDIOS ESTADISTICOS	Agosto	CAS	CUBIERTA	DNI	42073703	ECHEVARRIA ALDANA EDU ROBINSON	11/09/2018	31/12/2021	8,000.00	8,000.00	6,943.20
373	037	42989238	RESPONSABLE DE LA UNIDAD DE INVERSIONES EN DESARRO	Abril	CAS	CUBIERTA	DNI	42989238	ENCISO CASAICO KENDOR	13/05/2021	31/12/2021	13,000.00	13,000.00	11,519.82
374	037	10434961	AUXILIAR EN MANTENIMIENTO DE AREAS VERDES	Marzo	CAS	CUBIERTA	DNI	10434961	ENCISO CCOPA JULIAN MANUEL	26/04/2018	31/12/2021	2,500.00	2,500.00	1,260.40
375	037	04042574	COORDINADOR GENERAL - PASCO	Enero	CAS	CUBIERTA	DNI	04042574	ESCANDON CUEVA ELMER	01/02/2017	31/12/2021	9,500.00	9,500.00	7,263.62
376	037	00799531	ESPECIALISTA EN GESTIÓN DE INVERSIONES, SEGUIMIENTO	Agosto	CAS	CUBIERTA	DNI	00799531	ESCOBAR SANCHEZ JUANA MONICA	01/09/2017	31/12/2021	10,000.00	10,000.00	7,984.00
377	037	10121602	TECNICO ADMINISTRATIVO	Marzo	CAS	CUBIERTA	DNI	10121602	ESCOBEDO CONDORI BORIS	06/04/2018	31/12/2021	4,000.00	4,000.00	3,468.40
378	037	47129601	ANALISTA EN EVALUACIÓN DE VIVIENDAS	Abril	CAS	CUBIERTA	DNI	47129601	ESCOBEDO VARGAS ROSA MERCEDES	02/05/2018	31/12/2021	7,000.00	7,000.00	5,578.10
379	037	07623262	ASESOR II. R.M. Nº 416-2017-VIVIENDA	Setiembre	CAS	CUBIERTA	DNI	07623262	ESCUDERO TORRES MANUEL ALFONSO	28/10/2017	31/12/2021	15,600.00	15,600.00	12,338.22
380	037	40962577	ANALISTA EN PROYECTOS	Setiembre	CAS	CUBIERTA	DNI	40962577	ESCURRA OBLITAS BETTY HELEN	29/10/2018	31/12/2021	8,000.00	8,000.00	6,167.60
381	037	41558535	TECNICO EN BASE DE DATOS	Julio	CAS	CUBIERTA	DNI	41558535	ESPINOZA BORDA ROGER	16/08/2018	31/12/2021	4,000.00	4,000.00	3,186.40
382	037	10194290	ESPECIALISTA EN GESTION Y MONITOREO	Noviembre	CAS	CUBIERTA	DNI	10194290	ESPINOZA CABRERA ALDOMARO	22/12/2017	31/12/2021	8,000.00	8,000.00	6,936.80
383	037	08250742	ESPECIALISTA TECNICO EN ASOCIACIONES PUBLICO PRIVADA	Setiembre	CAS	CUBIERTA	DNI	08250742	ESPINOZA CASTILLO MARIA CECILIA	01/10/2015	31/12/2021	9,500.00	9,500.00	7,448.70
384	037	15596499	ARQUITECTA	Noviembre	CAS	CUBIERTA	DNI	15596499	ESPINOZA FLORES MARIA CECILIA	16/12/2014	31/12/2021	7,500.00	7,500.00	5,225.05
385	037	40528706	TECNICO SOCIAL EN IDENTIFICACION Y SELECCION DE FAMIL	Junio	CAS	CUBIERTA	DNI	40528706	ESPINOZA GUERRERO GINO JESUS	22/07/2015	31/12/2021	4,500.00	4,500.00	3,915.00
386	037	10619567	ESPECIALISTA EN GESTIÓN DE INVERSIONES, PROGRAMACIÓ	Agosto	CAS	CUBIERTA	DNI	10619567	ESPINOZA MUÑANTE JULIO CESAR	01/09/2017	31/12/2021	10,500.00	10,500.00	8,271.00
387	037	25840937	AUXILIAR EN ARCHIVO	Julio	CAS	CUBIERTA	DNI	25840937	ESPINOZA PEREZ RAUL ERNESTO	15/08/2018	31/12/2021	3,000.00	3,000.00	2,642.40
388	037	07567951	CONDUCTOR VEHICULAR	Diciembre	CAS	CUBIERTA	DNI	07567951	ESPINOZA URBINA EDILBERTO	01/01/2011	31/12/2021	3,000.00	3,000.00	2,975.00
389	037	07638418	COORDINADOR GENERAL	Febrero	CAS	CUBIERTA	DNI	07638418	ESPINOZA ZAPATA JUAN MAURICIO	01/03/2018	31/12/2021	12,000.00	12,000.00	9,443.82
390	037	70993386	MOTORIZADO	Julio	CAS	CUBIERTA	DNI	70993386	ESTELA ARANA MANUEL MOISES	23/08/2017	31/12/2021	3,000.00	3,000.00	2,575.00
391	037	70947975	OPERADOR DE MAQUINARIA PESADA - AREQUIPA	Octubre	CAS	CUBIERTA	DNI	70947975	ESTRADA GARCIA DAVID ERGILIO	01/11/2015	31/12/2021	4,600.00	4,600.00	4,002.00
392	037	08146554	ESPECIALISTA CONTABLE	Octubre	CAS	CUBIERTA	DNI	08146554	ETO CHERO SUGO EDWIN	19/11/2015	31/12/2021	7,000.00	7,000.00	5,475.90

FIRMA DIGITAL
Ministerio de Vivienda, Construcción y Saneamiento
VIVIENDA
Firmado digitalmente por:LEVANO MARCELO Gilberto FAU 20504743307 soft
Motivo: Soy el autor del documento
Fecha: 2022/03/18 19:10:36-0500

FIRMA DIGITAL
VIVIENDA
Firmado digitalmente por:RAMIREZ NOLASCO Hugo Agapito FAU 20504743307 soft
Motivo: Hago mio el documento
Fecha: 2022/03/18 20:13:12-0500

MVCS
Por: GALLEGOS FERNANDEZ Cecilia Carola FAU 20504743307 hard
Motivo: Doy V° B°
Fecha: 2022/03/21 11:54:59-0500

MVCS
Por: MENA CAMPOS Antonio FAU 20504743307 hard
Motivo: Doy V° B°
Fecha: 2022/03/21 14:59:34-0500

FIRMA DIGITAL
Ministerio de Vivienda, Construcción y Saneamiento
VIVIENDA
Firmado digitalmente por:ALCANTARA LINO Nedy Margot FAU 20504743307 hard
Motivo: En señal de conformidad
Fecha: 2022/03/21 15:10:33-0500

N°	Código de entidad	Código de la Plaza	Denominación de la plaza	Fecha o periódo programado (por mes)**	Modalidad de contratación	Estado de la plaza	Tipo de documento	N° de documento	Nombres y Apellidos	Fecha de inicio del vínculo laboral o contractual	Fecha final del vínculo laboral o contractual	Remuneración de la plaza (S/)	Remuneración pagada: Bruta (S/)	Remuneración pagada: Neta (S/)
393	037	28307358	ESPECIALISTA SANITARIO EN FORMULACIÓN DE PROYECTOS	Mayo	CAS	CUBIERTA	DNI	28307358	EVANAN POMA RAUL	26/06/2020	31/12/2021	12,000.00	12,000.00	9,433.02
394	037	44430463	ESPECIALISTA SANITARIO EN FORMULACIÓN DE PROYECTOS	Noviembre	CAS	CUBIERTA	DNI	44430463	FABIAN JANAMPA CESAR YING	26/12/2018	31/12/2021	12,000.00	12,000.00	9,443.82
395	037	25542235	ESPECIALISTA EN GESTIÓN DE PROYECTOS	Agosto	CAS	CUBIERTA	DNI	25542235	FARFAN QUINTANILLA PALMIRO GUALBERTO	25/09/2019	31/12/2021	8,000.00	8,000.00	7,336.00
396	037	08807098	ASISTENTE EN TRABAJO SOCIAL	Agosto	CAS	CUBIERTA	DNI	08807098	FARIAS ABAN LILIANA ESTHER	13/09/2016	31/12/2021	4,500.00	4,500.00	3,411.41
397	037	19194269	ASISTENTE ADMINISTRATIVO - AREQUIPA	Junio	CAS	CUBIERTA	DNI	19194269	FARRO GALLARDO JOSE AUGUSTO	23/07/2018	31/12/2021	3,000.00	3,000.00	2,597.10
398	037	28287206	ESPECIALISTA EN TASACIONES	Marzo	CAS	CUBIERTA	DNI	28287206	FELICES VILLAR JUAN RAFAEL	03/04/2018	31/12/2021	9,500.00	9,500.00	7,440.15
399	037	45930267	ASISTENTE ADMINISTRATIVA - MOQUEGUA	Enero	CAS	CUBIERTA	DNI	45930267	FELIPA QUISPE MARITZA FIORELLA	01/02/2017	31/12/2021	3,000.00	3,000.00	2,566.10
400	037	40019703	OPERADOR DE MAQUINARIA PESADA - UBO LAMBAYEQUE	Noviembre	CAS	CUBIERTA	DNI	40019703	FENCO MEDINA SEGUNDO EDINSON	18/12/2017	31/12/2021	4,600.00	4,600.00	3,988.66
401	037	40565958	ESPECIALISTA EN EVALUACIÓN DE IMPACTO AMBIENTAL	Abril	CAS	CUBIERTA	DNI	40565958	FERNANDEZ GUEROLA JULIO MIGUEL	02/05/2018	31/12/2021	8,000.00	8,000.00	6,162.90
402	037	25770449	ESPECIALISTA EN SEGURIDAD DE LA INFORMACIÓN	Noviembre	CAS	CUBIERTA	DNI	25770449	FERNANDEZ NAMUCHE GUILLERMO PEDRO	21/12/2017	31/12/2021	8,000.00	8,000.00	6,268.80
403	037	70068490	ASESOR II. R.M. N° 326-2021-VIVIENDA	Setiembre	CAS	CUBIERTA	DNI	70068490	FERNANDEZ REQUEJO JORGE ERNESTO	19/10/2021	31/12/2021	15,600.00	15,600.00	12,600.89
404	037	06775290	ASISTENTE ADMINISTRATIVO	Setiembre	CAS	CUBIERTA	DNI	06775290	FIGUEROA RAMOS ELSA	02/10/2017	31/12/2021	6,000.00	6,000.00	704.13
405	037	42236232	ANALISTA ADMINISTRATIVO	Setiembre	CAS	CUBIERTA	DNI	42236232	FILIO PAYANO SORAYA SHARON	24/10/2018	31/12/2021	5,500.00	5,500.00	4,126.73
406	037	08833015	OPERADORA DE CENTRAL TELEFONICA	Setiembre	CAS	CUBIERTA	DNI	08833015	FLORES CAHUANA LIDUVINA	27/10/2014	31/12/2021	2,800.00	2,800.00	2,411.00
407	037	09486394	ASISTENTE ADMINISTRATIVO	Marzo	CAS	CUBIERTA	DNI	09486394	FLORES CASTRO LUIS ALBERTO	30/04/2013	31/12/2021	2,500.00	2,500.00	2,167.00
408	037	42526072	ESPECIALISTA EN PLANEAMIENTO	Febrero	CAS	CUBIERTA	DNI	42526072	FLORES DIAZ JACQUELINE DANEZA	06/03/2019	31/12/2021	9,000.00	9,000.00	7,609.63
409	037	09474967	ADMINISTRADOR DE SOPORTE TECNICO	Agosto	CAS	CUBIERTA	DNI	09474967	FLORES FERNANDEZ MANUEL ENRIQUE	08/09/2014	31/12/2021	5,000.00	5,000.00	4,325.00
410	037	06649799	OPERADOR DE VEHICULO LIVIANO	Setiembre	CAS	CUBIERTA	DNI	06649799	FLORES GARCIA MOISES SANTOS	02/10/2017	31/12/2021	3,500.00	3,500.00	3,079.30
411	037	71789964	ESPECIALISTA EN SANEAMIENTO	Enero	CAS	CUBIERTA	DNI	71789964	FLORES SALDAÑA MELISSA	21/02/2020	31/12/2021	10,000.00	10,000.00	8,808.00
412	037	07172683	ANALISTA DE AUDITORIA	Agosto	CAS	CUBIERTA	DNI	07172683	FLORES SALVADOR SUSANA	01/09/2017	31/12/2021	6,000.00	6,000.00	6,000.00
413	037	45734926	ANALISTA EN TESORERIA	Noviembre	CAS	CUBIERTA	DNI	45734926	GALAN RODAS JUANITA LIBERTAD	18/12/2017	31/12/2021	8,000.00	8,000.00	6,279.20
414	037	41245400	ASISTENTE DE SOPORTE TÉCNICO	Agosto	CAS	CUBIERTA	DNI	41245400	GALARZA ESPINOZA JUAN MANUEL	11/09/2018	31/12/2021	4,000.00	4,000.00	3,170.30
415	037	72035417	ANALISTA EN PROYECTOS	Febrero	CAS	CUBIERTA	DNI	72035417	GALINDO CAPCHA JULIO CESAR	02/03/2018	31/12/2021	8,000.00	8,000.00	6,866.53
416	037	72897035	AUXILIAR ADMINISTRATIVO	Julio	CAS	CUBIERTA	DNI	72897035	GALINDO RIVEROS KEVIN WILLANS	23/08/2017	31/12/2021	3,000.00	3,000.00	1,306.51
417	037	10804014	DIRECTORA. R.M. N° 083-2021-VIVIENDA	Febrero	CAS	CUBIERTA	DNI	10804014	GALLEGOS FERNANDEZ CECILIA CAROLA	01/03/2021	31/12/2021	14,000.00	14,000.00	10,750.22
418	037	10788576	ESPECIALISTA EN GESTIÓN PRESUPUESTAL	Junio	CAS	CUBIERTA	DNI	10788576	GALLIANI MATOS GIANCARLO	03/07/2019	31/12/2021	8,000.00	8,000.00	6,272.80
419	037	07973112	ESPECIALISTA EN INGENIERIA CIVIL	Julio	CAS	CUBIERTA	DNI	07973112	GALVEZ ROBLES JULIO HENRY	01/08/2015	31/12/2021	8,000.00	8,000.00	6,261.60
420	037	31003842	COORDINADOR GENERAL - APURIMAC	Enero	CAS	CUBIERTA	DNI	31003842	GAMARRA SAMANEZ MARCO ANIBAL	01/02/2017	31/12/2021	9,500.00	9,500.00	7,448.70
421	037	42197282	DIRECTORA. R.M. N° 046-2021-VIVIENDA	Enero	CAS	CUBIERTA	DNI	42197282	GAMEZ RODRIGUEZ RITA DEL ROSARIO	01/02/2021	31/12/2021	15,600.00	15,600.00	12,300.00
422	037	42202749	ESPECIALISTA EN GESTIÓN DE INVERSIONES, SEGUIMIENTO,	Noviembre	CAS	CUBIERTA	DNI	42202749	GARATE MORENO CARLOS ERNESTO	18/12/2019	31/12/2021	10,000.00	10,000.00	8,002.00
423	037	43458815	OPERADOR DE MAQUINARIA PESADA - UBO LAMBAYEQUE	Noviembre	CAS	CUBIERTA	DNI	43458815	GARCIA BURE ENVER KLEIN	18/12/2017	31/12/2021	4,600.00	4,600.00	4,051.68
424	037	17848295	ESPECIALISTA EN TASACIONES	Junio	CAS	CUBIERTA	DNI	17848295	GARCIA GALARRETA SEGUNDO FRANCISCO	10/07/2019	31/12/2021	9,500.00	9,500.00	8,716.00
425	037	09240104	ASISTENTE TÉCNICO ADMINISTRATIVO	Noviembre	CAS	CUBIERTA	DNI	09240104	GARCIA MARTINEZ ESTEBAN	27/12/2018	31/12/2021	4,000.00	4,000.00	4,000.00
426	037	07905483	ESPECIALISTA ARANCELARIO	Noviembre	CAS	CUBIERTA	DNI	07905483	GARCIA ROTGER GINA PATRICIA LUISA	11/12/2017	31/12/2021	8,000.00	8,000.00	6,190.80
427	037	41549207	SECRETARIA	Setiembre	CAS	CUBIERTA	DNI	41549207	GARCIA URRUTIA OROZCO JULIA CECILIA	23/10/2019	31/12/2021	3,500.00	3,500.00	1,974.71
428	037	06236963	ESPECIALISTA EN ADQUISICIONES	Enero	CAS	CUBIERTA	DNI	06236963	GARCIA VALLE BRIOLANDIA	23/02/2018	31/12/2021	8,000.00	8,000.00	6,536.00
429	037	41640255	ANALISTA DE DISEÑO DE PUESTOS Y SELECCIÓN	Enero	CAS	CUBIERTA	DNI	41640255	GASLAC LIÑAN JHOEL	02/02/2021	31/12/2021	7,000.00	7,000.00	5,781.90
430	037	08462569	CONDUCTOR DE VEHICULO	Setiembre	CAS	CUBIERTA	DNI	08462569	GASTELLO HERNANDEZ CESAR GONZALO	02/10/2014	31/12/2021	2,700.00	2,700.00	2,344.37
431	037	07643481	EJECUTIVO EN CARTA FIANZA	Febrero	CAS	CUBIERTA	DNI	07643481	GAVIDIA QUISPE LUIS ANGEL	26/03/2015	31/12/2021	5,000.00	5,000.00	1,987.32
432	037	07494301	TECNICO ADMINISTRATIVO	Junio	CAS	CUBIERTA	DNI	07494301	GAVIDIA TORRES CARLOS MILTON	21/07/2014	31/12/2021	4,000.00	4,000.00	2,496.95
433	037	40884357	ASESOR LEGAL	Diciembre	CAS	CUBIERTA	DNI	40884357	GOICOCHEA GANVINI KARINA JANETH	16/01/2018	31/12/2021	13,000.00	13,000.00	9,847.24
434	037	10732608	SOPORTE TÉCNICO	Febrero	CAS	CUBIERTA	DNI	10732608	GOICOCHEA MARIÑOS LUIS ALEJANDRO	17/03/2016	31/12/2021	3,500.00	3,500.00	3,079.30
435	037	00518054	ESPECIALISTA EN DESARROLLO URBANO	Setiembre	CAS	CUBIERTA	DNI	00518054	GOICOCHEA MERELLO PATRICIA MONICA	16/10/2017	31/12/2021	13,000.00	13,000.00	10,264.72
436	037	09769982	ESPECIALISTA EN INGENIERIA SANITARIA	Julio	CAS	CUBIERTA	DNI	09769982	GOMEZ CORTEZ SILVIA	01/08/2015	31/12/2021	7,200.00	7,200.00	5,608.04
437	037	40396359	COORDINADOR GENERAL - LORETO	Enero	CAS	CUBIERTA	DNI	40396359	GOMEZ FLORES LUIS SEGUNDO ALEJANDRO	01/02/2017	31/12/2021	9,500.00	9,500.00	7,107.91
438	037	40970476	ESPECIALISTA EN INFRAESTRUCTURA TECNOLOGICA	Febrero	CAS	CUBIERTA	DNI	40970476	GOMEZ ZEGARRA ANTHONY AUGUSTO	26/03/2018	31/12/2021	8,000.00	8,000.00	6,943.20
439	037	47800020	ESPECIALISTA EN PLANEAMIENTO	Noviembre	CAS	CUBIERTA	DNI	47800020	GONGORA CHIGUAMAN LORENA	23/12/2019	31/12/2021	9,000.00	9,000.00	6,781.76
440	037	09631788	ESPECIALISTA EN MONITOREO DE PROGRAMAS	Febrero	CAS	CUBIERTA	DNI	09631788	GONZALES CUBAS CONSUELO SUZETTE	01/03/2017	31/12/2021	11,000.00	11,000.00	8,255.12
441	037	41545744	CHOFER DE CAMION - ICA	Enero	CAS	CUBIERTA	DNI	41545744	GONZALES GARCIA ESTUARDO ENRIQUE	27/02/2014	31/12/2021	4,600.00	4,600.00	4,002.00
442	037	08449187	CONDUCTOR DE VEHICULO	Noviembre	CAS	CUBIERTA	DNI	08449187	GONZALES TEVES MELANIO JESUS	11/12/2014	31/12/2021	2,700.00	2,700.00	2,337.39
443	037	40613008	OPERADOR DE VEHICULO PESADO - UBO TUMBES	Febrero	CAS	CUBIERTA	DNI	40613008	GONZALEZ RETO POOL RICARDO	02/03/2020	31/12/2021	5,000.00	5,000.00	3,926.00
444	037	07706994	ASESOR I. R.M. N° 392-2021-VIVIENDA	Noviembre	CAS	CUBIERTA	DNI	07706994	GONZALEZ TORO VICTOR MANUEL	22/12/2021	31/12/2021	15,600.00	4,160.00	4,305.60
445	037	70003483	AUXILIAR ADMINISTRATIVO	Agosto	CAS	CUBIERTA	DNI	70003483	GRAOS MELENDEZ MARIA FATIMA GIOMIRA	01/09/2017	31/12/2021	3,000.00	3,000.00	2,610.00
446	037	10109631	DIRECTORA R.M. Nº 321-2020-VIVIENDA	Mayo	CAS	CUBIERTA	DNI	10109631	GUADALUPE JULCA MARIA ELENA	01/06/2017	31/12/2021	14,000.00	14,000.00	9,135.90
447	037	06095075	SECRETARIA EJECUTIVA	Julio	CAS	CUBIERTA	DNI	06095075	GUANILO JARA NANCY OFELIA	01/08/2018	31/12/2021	5,500.00	5,500.00	3,526.38
448	037	16701233	COORDINADOR GENERAL - LAMBAYEQUE	Febrero	CAS	CUBIERTA	DNI	16701233	GUANILO RAMIREZ CARLOS MARTIN	01/03/2017	31/12/2021	9,500.00	9,500.00	7,574.10
449	037	42531248	OPERADOR DE VEHICULOS PESADOS - UBO CAJAMARCA	Febrero	CAS	CUBIERTA	DNI	42531248	GUAYAC ESCOBAR SIXTO	02/03/2020	31/12/2021	5,000.00	5,000.00	4,350.00
450	037	02603991	ESPECIALISTA EN PRESUPUESTO Y PLANEAMIENTO	Mayo	CAS	CUBIERTA	DNI	02603991	GUERRA POZO ARMANDO	13/06/2019	31/12/2021	9,000.00	9,000.00	7,927.20
451	037	44068180	ESPECIALISTA EN EVALUACIÓN DE VIVIENDAS	Agosto	CAS	CUBIERTA	DNI	44068180	GUERRERO CHUPAYO LUCIA CAROLINA	09/09/2020	31/12/2021	8,000.00	8,000.00	7,042.40
452	037	43160081	ASISTENTE LEGAL	Julio	CAS	CUBIERTA	DNI	43160081	GUEVARA RIVERA ALVARO LUIS	01/08/2018	31/12/2021	3,500.00	3,500.00	3,002.45
453	037	06265686	ASESOR I. R.M. Nº 220-2017-VIVIENDA	Mayo	CAS	CUBIERTA	DNI	06265686	GUIBO MIYAHIRA JORGE LUIS	16/06/2017	31/12/2021	15,600.00	15,600.00	12,324.18
454	037	06236522	ESPECIALISTA EN EVALUACIÓN DE IMPACTO AMBIENTAL DE F	Mayo	CAS	CUBIERTA	DNI	06236522	GUILLEN BOCANEGRA JOSE MARTIN	12/06/2015	31/12/2021	8,000.00	8,000.00	5,289.24
455	037	70943096	ANALISTA EN PROCESOS TÉCNICOS	Julio	CAS	CUBIERTA	DNI	70943096	GUILLERMO RAMIREZ GABRIELA HELEN	09/08/2018	31/12/2021	4,000.00	4,000.00	3,324.07
456	037	44306981	ANALISTA EN ATENCIÓN AL CIUDADANO - JUNIN	Noviembre	CAS	CUBIERTA	DNI	44306981	GUILLERMO RAMIREZ KAREM PATRICIA	21/12/2018	31/12/2021	8,000.00	8,000.00	6,386.80
457	037	42102361	COORDINADOR GENERAL - CAC PUNO	Diciembre	CAS	CUBIERTA	DNI	42102361	GUTIERREZ CASTILLO FELIX HENRY	19/01/2021	31/12/2021	9,500.00	9,500.00	7,600.70
458	037	41887555	CHOFER DE CAMION - LIMA PROVINCIAS	Enero	CAS	CUBIERTA	DNI	41887555	GUTIERREZ ESPIRITU LEVI DACIANO	28/02/2014	31/12/2021	4,600.00	4,600.00	2,246.20
459	037	10284370	ANALISTA EN TRIBUTACIÓN	Noviembre	CAS	CUBIERTA	DNI	10284370	GUTIERREZ RAMIREZ CARLOS MARTIN	26/12/2018	31/12/2021	7,000.00	7,000.00	3,427.06
460	037	41390814	ANALISTA DE DEFENSA LEGAL DEL ESTADO	Noviembre	CAS	CUBIERTA	DNI	41390814	HARO AVALOS SINDY TERESA	03/12/2018	31/12/2021	8,000.00	8,000.00	6,742.53
461	037	09407595	TÉCNICO AGROFORESTAL	Junio	CAS	CUBIERTA	DNI	09407595	HERMOZA SARAGOZA PEDRO LUIS	01/07/2014	31/12/2021	2,000.00	2,000.00	1,815.80
462	037	40086838	OPERADOR DE MAQUINARIA PESADA - ICA	Enero	CAS	CUBIERTA	DNI	40086838	HERNANDEZ LACHO DAVID ISRAEL	27/02/2014	31/12/2021	4,600.00	4,600.00	3,982.22
463	037	09844735	ESPECIALISTA EN DESARROLLO Y PROGRAMACIÓN	Noviembre	CAS	CUBIERTA	DNI	09844735	HERNANDEZ MUÑOZ JAVIER ARTURO	13/12/2017	31/12/2021	8,000.00	8,000.00	6,296.00

FIRMA DIGITAL
Ministerio de Vivienda, Construcción y Saneamiento
VIVIENDA
Firmado digitalmente por:LEVANO MARCELO Gilberto FAU 20504743307 soft
Motivo: Soy el autor del documento
Fecha: 2022/03/18 19:10:36-0500

FIRMA DIGITAL
VIVIENDA
Firmado digitalmente por:RAMIREZ NOLASCO Hugo Agapito FAU 20504743307 soft
Motivo: Hago mio el documento
Fecha: 2022/03/18 20:13:12-0500

MVCS
Por: GALLEGOS FERNANDEZ Cecilia Carola FAU 20504743307 hard
Motivo: Doy V° B°
Fecha: 2022/03/21 11:54:59-0500

MVCS
Por: MENA CAMPOS Antonio FAU 20504743307 hard
Motivo: Doy V° B°
Fecha: 2022/03/21 14:59:34-0500

FIRMA DIGITAL
Ministerio de Vivienda, Construcción y Saneamiento
VIVIENDA
Firmado digitalmente por:ALCANTARA LINO Nedy Margot FAU 20504743307 hard
Motivo: En señal de conformidad
Fecha: 2022/03/21 15:10:33-0500

N°	Código de entidad	Código de la Plaza	Denominación de la plaza	Fecha o periódo programado (por mes)**	Modalidad de contratación	Estado de la plaza	Tipo de documento	N° de documento	Nombres y Apellidos	Fecha de inicio del vínculo laboral o contractual	Fecha final del vínculo laboral o contractual	Remuneración de la plaza (S/)	Remuneración pagada: Bruta (S/)	Remuneración pagada: Neta (S/)
464	037	08883420	ANALISTA DE SISTEMAS	Junio	CAS	CUBIERTA	DNI	08883420	HERNANDEZ SARAVIA PERCY	09/07/2014	31/12/2021	7,000.00	7,000.00	5,980.81
465	037	07643056	ASISTENTE	Diciembre	CAS	CUBIERTA	DNI	07643056	HERRERA BEHR CYNTHIA CONSUELO	01/01/2011	31/12/2021	3,700.00	3,700.00	3,031.52
466	037	73081681	AUXILIAR ADMINISTRATIVO	Agosto	CAS	CUBIERTA	DNI	73081681	HERRERA GUTIERREZ GIORDANO JOEL	24/09/2019	31/12/2021	2,000.00	2,000.00	1,761.60
467	037	06768988	CONDUCTOR VEHICULAR	Mayo	CAS	CUBIERTA	DNI	06768988	HERRERA YACCHI ENRIQUE FERNANDO	01/06/2016	31/12/2021	2,700.00	2,700.00	2,343.16
468	037	07525039	ESPECIALISTA EN COMUNICACIÓN	Noviembre	CAS	CUBIERTA	DNI	07525039	HIDALGO ARCE SUSANA ELIZABETH	16/12/2015	31/12/2021	6,000.00	6,000.00	5,201.50
469	037	46009239	ANALISTA DE DEFENSA LEGAL DEL ESTADO	Enero	CAS	CUBIERTA	DNI	46009239	HIDALGO BERMUDEZ YAHAIDA NORMA	03/02/2021	31/12/2021	5,000.00	5,000.00	4,413.00
470	037	45878459	ANALISTA TÉCNICO NORMATIVO	Noviembre	CAS	CUBIERTA	DNI	45878459	HILARIO PINTO JORGE LUIS	13/12/2017	31/12/2021	7,000.00	7,000.00	5,578.10
471	037	43953454	COORDINADOR TÉCNICO	Abril	CAS	CUBIERTA	DNI	43953454	HORNA BENAVENTE JOAN PAOLO	13/05/2021	31/12/2021	12,000.00	12,000.00	9,608.22
472	037	07995282	TÉCNICA AGROFORESTAL	Junio	CAS	CUBIERTA	DNI	07995282	HUAMAN MUÑOZ DE PALOMINO SOFIA IRENE	01/07/2014	31/12/2021	2,000.00	2,000.00	1,691.20
473	037	10391325	ASISTENTE EN GESTIÓN DOCUMENTARIA	Noviembre	CAS	CUBIERTA	DNI	10391325	HUAMAN OVALLE FREDY EDWARD	20/12/2019	31/12/2021	5,500.00	5,500.00	3,630.76
474	037	08681872	ESPECIALISTA EN TASACIONES	Julio	CAS	CUBIERTA	DNI	08681872	HUAMANI FLORES EDGAR ARNALDO	01/08/2018	31/12/2021	9,500.00	9,500.00	7,438.70
475	037	09681212	ESPECIALISTA LEGAL EN SANEAMIENTO DE TERRENOS	Julio	CAS	CUBIERTA	DNI	09681212	HUAMANI HUARCAYA REYNA ISABEL	14/08/2018	31/12/2021	10,000.00	10,000.00	7,833.00
476	037	80185994	ANALISTA PROGRAMADOR EN SISTEMA DE INFORMACIÓN GE	Noviembre	CAS	CUBIERTA	DNI	80185994	HUANCA QUEA FROILAN EDWIN	12/12/2018	31/12/2021	8,000.00	8,000.00	6,268.80
477	037	15416029	ESPECIALISTA TÉCNICO NORMATIVO	Noviembre	CAS	CUBIERTA	DNI	15416029	HUAPAYA ARIAS JORGE ANTONIO	05/12/2017	31/12/2021	10,000.00	10,000.00	7,847.00
478	037	40160092	OPERADOR DE VEHICULO PESADO - CUSCO	Junio	CAS	CUBIERTA	DNI	40160092	HUARAKA MAMANI JUVENAL RONNY	16/07/2018	31/12/2021	5,000.00	5,000.00	3,989.00
479	037	41046301	ESPECIALISTA EN SANEAMIENTO	Noviembre	CAS	CUBIERTA	DNI	41046301	HUATAQUISPE VASQUEZ MARGOT	20/12/2019	31/12/2021	10,000.00	10,000.00	8,002.00
480	037	10299815	ESPECIALISTA DE DEFENSA LEGAL DEL ESTADO	Noviembre	CAS	CUBIERTA	DNI	10299815	HUIVIN GAMARRA YRENE XIILUSKA	01/12/2020	31/12/2021	12,000.00	12,000.00	9,635.82
481	037	10100368	AUXILIAR EN MANTENIMIENTO DE AREAS VERDES	Marzo	CAS	CUBIERTA	DNI	10100368	HUYHUA ZEGARRA RAUL ERNESTO	26/04/2018	31/12/2021	2,500.00	2,500.00	2,132.75
482	037	08102120	COORDINADORA DEL EQUIPO FUNCIONAL DE PROGRAMACIÓ	Noviembre	CAS	CUBIERTA	DNI	08102120	IBARRA QUISPE VICTORIA	02/12/2019	31/12/2021	12,000.00	12,000.00	8,753.47
483	037	47369475	ANALISTA EN EVALUACIÓN DE IMPACTO AMBIENTAL	Julio	CAS	CUBIERTA	DNI	47369475	INGA EGOAVIL LUZ MILAGROS	09/08/2018	31/12/2021	4,500.00	4,500.00	3,508.80
484	037	41200716	CONDUCTOR VEHICULAR	Octubre	CAS	CUBIERTA	DNI	41200716	INGAROCA GRANDES ALFREDO MARCOS	13/11/2018	31/12/2021	3,000.00	3,000.00	893.83
485	037	71855359	OPERADOR DE MAQUINARIA PESADA - ANCASH	Julio	CAS	CUBIERTA	DNI	71855359	INTI FALCON MAXIMO ANTONIO	07/08/2018	31/12/2021	5,000.00	5,000.00	3,926.00
486	037	10230878	AUXILIAR EN MANTENIMIENTO DE AREAS VERDES	Marzo	CAS	CUBIERTA	DNI	10230878	ISLA VILCHEZ JULIO ALBERTO	26/04/2018	31/12/2021	2,500.00	2,500.00	2,129.25
487	037	20116928	COORDINADOR TECNICO	Diciembre	CAS	CUBIERTA	DNI	20116928	IZARRA BEJARANO CARLOS CRISTIAN	14/01/2021	31/12/2021	12,000.00	12,000.00	10,433.82
488	037	33674127	ESPECIALISTA ADMINISTRATIVO PARA EL AREA DE ADMINISTR	Mayo	CAS	CUBIERTA	DNI	33674127	IZQUIERDO ALVARADO HILDA ESTHER	09/06/2016	31/12/2021	6,000.00	6,000.00	5,054.82
489	037	45854418	DIRECTOR. R.M. N° 90-2021-VIVIENDA	Febrero	CAS	CUBIERTA	DNI	45854418	IZUMI NODA HENRY DAISUKE	04/03/2021	31/12/2021	13,000.00	13,000.00	10,432.42
490	037	10867712	ESPECIALISTA EN TASACIONES	Julio	CAS	CUBIERTA	DNI	10867712	JHONG COQUIS JUAN RAMON	01/08/2018	31/12/2021	9,500.00	9,500.00	7,583.60
491	037	01777968	OPERADOR DE VEHICULO PESADO - UBO PUNO	Febrero	CAS	CUBIERTA	DNI	01777968	JIMENEZ APAZA DEMETRIO	02/03/2020	31/12/2021	5,000.00	5,000.00	4,333.00
492	037	42152255	ESPECIALISTA LEGAL	Junio	CAS	CUBIERTA	DNI	42152255	JIMENEZ FALEN MARTIN BERNARDO	08/07/2019	31/12/2021	10,000.00	10,000.00	7,842.00
493	037	09613690	ESPECIALISTA TÉCNICO EN GESTIÓN Y HABILITACIÓN URBANA	Noviembre	CAS	CUBIERTA	DNI	09613690	JIMENEZ LLANOS JOSE ARNALDO	27/12/2018	31/12/2021	7,500.00	7,500.00	5,901.00
494	037	16790077	ANALISTA EN GESTIÓN ADMINISTRATIVA	Octubre	CAS	CUBIERTA	DNI	16790077	JIMENEZ MATSUOKA JUVISSA DEL CARMEN	07/11/2018	31/12/2021	8,000.00	8,000.00	6,728.31
495	037	16620585	ASISTENTE DE SOPORTE TÉCNICO	Julio	CAS	CUBIERTA	DNI	16620585	JORDAN LIZA JOSE ULISES	27/08/2019	31/12/2021	4,000.00	4,000.00	2,934.00
496	037	09924314	ESPECIALISTA EN COOPERACION INTERNACIONAL	Junio	CAS	CUBIERTA	DNI	09924314	JULCA MARTINEZ BRENDA PAMELA	10/07/2019	31/12/2021	10,000.00	10,000.00	4,878.76
497	037	09391079	ASISTENTE ADMINISTRATIVO	Noviembre	CAS	CUBIERTA	DNI	09391079	KOKUBUN GAVANCHO PAVEL YAKOV	18/12/2017	31/12/2021	4,500.00	4,500.00	3,895.65
498	037	29537120	CONDUCTOR VEHICULAR	Agosto	CAS	CUBIERTA	DNI	29537120	LA TORRE NUÑEZ FRANCISCO ADAN	01/09/2017	31/12/2021	2,700.00	2,700.00	1,588.87
499	037	09605252	TECNICO ADMINISTRATIVO II	Abril	CAS	CUBIERTA	DNI	09605252	LABERIAN CARRAZCO ORLANDO ALFREDO	01/05/2015	31/12/2021	4,000.00	4,000.00	1,444.04
500	037	10614682	PROFESIONAL EN TASACION	Octubre	CAS	CUBIERTA	DNI	10614682	LAPA POCOMUCHA NILDA MARLENE	20/11/2015	31/12/2021	7,500.00	7,500.00	5,897.14
501	037	09552280	ASISTENTE TÉCNICO EN COMUNICACIONES	Julio	CAS	CUBIERTA	DNI	09552280	LAURENTE NUÑEZ SERGIO ENRIQUE	11/08/2017	31/12/2021	5,000.00	5,000.00	3,752.10
502	037	10730666	AUXILIAR ADMINISTRATIVO	Noviembre	CAS	CUBIERTA	DNI	10730666	LAVALLE BRACAMONTE GARY ALEXANDER	21/12/2017	31/12/2021	3,000.00	3,000.00	1,298.77
503	037	29607909	ASESORA II. R.M. N° 020-2021-VIVIENDA	Diciembre	CAS	CUBIERTA	DNI	29607909	LAZO ABADIE BLANCA VERONICA	25/01/2021	31/12/2021	15,600.00	15,600.00	12,437.04
504	037	40299323	ESPECIALISTA LEGAL	Abril	CAS	CUBIERTA	DNI	40299323	LECCA ESPEJO CARLA JENNIPHER	02/05/2017	31/12/2021	13,000.00	13,000.00	10,425.92
505	037	18131279	ESPECIALISTA EN NORMAS TECNICAS EN CONSTRUCCIÓN Y T	Julio	CAS	CUBIERTA	DNI	18131279	LECCA REAÑO MONICA GABRIELA	01/08/2018	31/12/2021	9,000.00	9,000.00	5,730.34
506	037	10477441	ASESORA II. R.M. N° 242-2021-VIVIENDA	Julio	CAS	CUBIERTA	DNI	10477441	LEIVA ALE VIRGINIA EMILIA	17/08/2021	31/12/2021	15,600.00	15,600.00	14,328.00
507	037	44975209	COORDINADOR DEL BONO FAMILIAR HABITACIONAL	Noviembre	CAS	CUBIERTA	DNI	44975209	LEON LOPEZ ROBERTO REYMER	03/12/2018	31/12/2021	10,000.00	10,000.00	7,979.00
508	037	08713505	ESPECIALISTA EN MODERNIZACIÓN	Noviembre	CAS	CUBIERTA	DNI	08713505	LEVANO CASTRO CECILIA VICTORIA MARGARITA	26/12/2017	31/12/2021	10,000.00	10,000.00	7,847.00
509	037	10010266	ASISTENTE ADMINISTRATIVO EN GESTION DOCUMENTAL Y AR	Octubre	CAS	CUBIERTA	DNI	10010266	LEYVA MALDONADO EDUARDO AUGUSTIN	01/11/2014	31/12/2021	4,000.00	4,000.00	3,455.40
510	037	45859295	COORDINADORA DE SOPORTE Y REDES	Junio	CAS	CUBIERTA	DNI	45859295	LEZAMA CHUQUISUTA FRANCIS BELISSA	09/07/2014	31/12/2021	4,000.00	4,000.00	3,294.40
511	037	47124352	ASISTENTE ADMINISTRATIVA - PUNO	Enero	CAS	CUBIERTA	DNI	47124352	LIMACHI LOPEZ MYRIAN YOVANA	01/02/2017	31/12/2021	3,000.00	3,000.00	2,376.90
512	037	40520663	ASESORA I. R.M. N° 42-2021-VIVIENDA	Diciembre	CAS	CUBIERTA	DNI	40520663	LLANOS BUIZA SKARLEY MIRELLY	31/01/2021	31/12/2021	15,600.00	15,600.00	12,338.22
513	037	42456255	TECNICO EN ARCHIVO	Enero	CAS	CUBIERTA	DNI	42456255	LLANOS VALENCIA MAGNOLIA DEL ROCIO	22/02/2018	31/12/2021	5,000.00	5,000.00	4,333.00
514	037	40744003	ANALISTA EN ATENCIÓN AL CIUDADANO - TACNA	Noviembre	CAS	CUBIERTA	DNI	40744003	LLIPITA GARCIA RENE	18/12/2018	31/12/2021	8,000.00	8,000.00	6,386.80
515	037	45286803	ANALISTA DE DEFENSA LEGAL DEL ESTADO	Noviembre	CAS	CUBIERTA	DNI	45286803	LOAYZA MORENO GIANCARLOS	07/12/2018	31/12/2021	7,000.00	7,000.00	5,378.30
516	037	10230234	AUXILIAR EN MANTENIMIENTO DE AREAS VERDES	Marzo	CAS	CUBIERTA	DNI	10230234	LOAYZA VELARDE EDGAR	26/04/2018	31/12/2021	2,500.00	2,500.00	2,164.50
517	037	08031716	APOYO ADMINISTRATIVO	Junio	CAS	CUBIERTA	DNI	08031716	LOLI CHAVEZ CARLOS CARMELO	16/07/2013	31/12/2021	4,500.00	4,500.00	3,309.24
518	037	28291978	ESPECIALISTA EN INTEGRACIÓN CONTABLE	Noviembre	CAS	CUBIERTA	DNI	28291978	LOLI QUIROZ MARIA LUISA	12/12/2017	31/12/2021	9,000.00	9,000.00	7,811.10
519	037	26728594	ESPECIALISTA EN EVALUACION SOCIAL	Octubre	CAS	CUBIERTA	DNI	26728594	LOPEZ ABANTO JULIO	04/11/2015	31/12/2021	8,000.00	8,000.00	5,871.00
520	037	06848259	AUXILIAR EN MANTENIMIENTO DE AREAS VERDES	Marzo	CAS	CUBIERTA	DNI	06848259	LOPEZ ALVA FESTO GLICERIO	25/04/2018	31/12/2021	2,500.00	2,500.00	1,831.50
521	037	31037440	ESPECIALISTA EN GESTION DE PROGRAMAS SOCIALES E INTE	Mayo	CAS	CUBIERTA	DNI	31037440	LOPEZ CLAUDINO ROSANA	01/06/2014	31/12/2021	7,000.00	7,000.00	6,088.74
522	037	43176338	ANALISTA PROGRAMADOR	Julio	CAS	CUBIERTA	DNI	43176338	LOPEZ ESPIRITU JUAN IGNACIO	15/08/2017	31/12/2021	7,000.00	7,000.00	6,165.60
523	037	72271143	OPERADOR DE MAQUINARIA PESADA - UBO LORETO	Febrero	CAS	CUBIERTA	DNI	72271143	LOPEZ GONZALES ARNOL DILAN	02/03/2020	31/12/2021	5,000.00	5,000.00	4,350.00
524	037	41851575	OPERADOR DE MAQUINARIA PESADA - LIMA	Mayo	CAS	CUBIERTA	DNI	41851575	LOPEZ GONZALES GILBERTO	15/06/2018	31/12/2021	5,000.00	5,000.00	4,237.10
525	037	45938043	SOPORTE TECNICO EN SOFTWARE Y HARDWARE	Abril	CAS	CUBIERTA	DNI	45938043	LOPEZ MORALES FRANCISCO BRIAN	01/05/2015	31/12/2021	3,200.00	3,200.00	2,818.56

FIRMA DIGITAL
Firmado digitalmente por:LEVANO MARCELO Gilberto FAU 20504743307 soft
Motivo: Soy el autor del documento
Fecha: 2022/03/18 19:10:36-0500

FIRMA DIGITAL
Firmado digitalmente por:RAMIREZ NOLASCO Hugo Agapito FAU 20504743307 soft
Motivo: Hago mio el documento
Fecha: 2022/03/18 20:13:12-0500

MVCS
Por: GALLEGOS FERNANDEZ Cecilia Carola FAU 20504743307 hard
Motivo: Doy V° B°
Fecha: 2022/03/21 11:54:59-0500

MVCS
Por: MENA CAMPOS Antonio FAU 20504743307 hard
Motivo: Doy V° B°
Fecha: 2022/03/21 14:59:34-0500

FIRMA DIGITAL
Firmado digitalmente por:ALCANTARA LINO Nedy Margot FAU 20504743307 hard
Motivo: En señal de conformidad
Fecha: 2022/03/21 15:10:33-0500

N°	Código de entidad	Código de la Plaza	Denominación de la plaza	Fecha o periódo programado (por mes)**	Modalidad de contratación	Estado de la plaza	Tipo de documento	N° de documento	Nombres y Apellidos	Fecha de inicio del vínculo laboral o contractual	Fecha final del vínculo laboral o contractual	Remuneración de la plaza (S/)	Remuneración pagada: Bruta (S/)	Remuneración pagada: Neta (S/)
526	037	44374464	EXPERTO EN GESTIÓN DE PROYECTOS	Febrero	CAS	CUBIERTA	DNI	44374464	LOPEZ VIDAL PASCUAL YONI	10/03/2020	31/12/2021	13,000.00	13,000.00	10,455.82
527	037	08872901	COORDINADOR DE INTEGRACIÓN CONTABLE	Marzo	CAS	CUBIERTA	DNI	08872901	LOPEZ ZUÑIGA JUAN CARLOS	27/04/2018	31/12/2021	10,000.00	10,000.00	5,133.95
528	037	08609013	TÉCNICO EN SERVICIOS GENERALES	Noviembre	CAS	CUBIERTA	DNI	08609013	LOZANO VIERA JAVIER FERNANDO	24/12/2014	31/12/2021	3,000.00	3,000.00	2,431.10
529	037	44950860	ANALISTA PROGRAMADOR	Agosto	CAS	CUBIERTA	DNI	44950860	LUCIANO VEGA JOEL WILSON	01/09/2017	31/12/2021	7,000.00	7,000.00	4,817.12
530	037	47594348	ANALISTA EN NORMAS TECNICAS DE CONSTRUCCIÓN Y DE TA	Julio	CAS	CUBIERTA	DNI	47594348	LUGO CHAVEZ YESSENIA KATERINE	01/08/2018	31/12/2021	7,000.00	7,000.00	5,581.60
531	037	80213243	ESPECIALISTA EVALUADOR DEL CENTRO DE OPERACIONES D	Julio	CAS	CUBIERTA	DNI	80213243	LUJAN FLORES CESAR AUGUSTO	11/08/2017	31/12/2021	10,000.00	10,000.00	6,643.62
532	037	10036098	ASISTENTE TÉCNICO EN SERVICIOS GENERALES	Noviembre	CAS	CUBIERTA	DNI	10036098	LUJAN ORRILLO KATHERINE JANNET	13/12/2019	31/12/2021	5,000.00	5,000.00	4,325.50
533	037	40460043	AUXILIAR EN ALMACEN	Agosto	CAS	CUBIERTA	DNI	40460043	LUNA ROMERO JOHNNY PIO	01/09/2017	31/12/2021	2,500.00	2,500.00	2,049.45
534	037	40391488	ASISTENTE ADMINISTRATIVO	Marzo	CAS	CUBIERTA	DNI	40391488	LUZQUIÑOS BERASTAIN JUANA CECILIA	03/04/2017	31/12/2021	5,000.00	5,000.00	2,917.31
535	037	40008596	TECNICO ADMINISTRATIVO	Marzo	CAS	CUBIERTA	DNI	40008596	MACHACA SALE EDWIN ADOLFO	24/04/2015	31/12/2021	4,500.00	4,500.00	3,517.95
536	037	28262631	PROFESIONAL PARA COORDINACIÓN CON EL COMITÉ DE GES	Marzo	CAS	CUBIERTA	DNI	28262631	MACIZO GOMEZ GLADIS MARITHZA	13/04/2010	31/12/2021	4,000.00	4,000.00	3,124.40
537	037	41797758	ESPECIALISTA EN CAMBIO CLIMATICO	Noviembre	CAS	CUBIERTA	DNI	41797758	MALAGA CUEVA NELSI ISABEL	18/12/2018	31/12/2021	10,000.00	10,000.00	7,847.00
538	037	08860568	ESPECIALISTA EN PRESUPUESTO	Noviembre	CAS	CUBIERTA	DNI	08860568	MALASPINA PANDO ROSA DIGNA	29/12/2014	31/12/2021	8,000.00	8,000.00	6,357.40
539	037	42411483	ANALISTA DE SISTEMAS	Julio	CAS	CUBIERTA	DNI	42411483	MALDONADO CUZCANO ERICK TEODORO	09/08/2017	31/12/2021	8,000.00	8,000.00	6,396.80
540	037	44265378	OPERADOR VEHICULO PESADO - UBO ANCASH	Febrero	CAS	CUBIERTA	DNI	44265378	MALLQUI CUELLAR JOSUE IVAN	02/03/2020	31/12/2021	5,000.00	5,000.00	3,926.00
541	037	42950064	ANALISTA DE PRENSA	Noviembre	CAS	CUBIERTA	DNI	42950064	MALPARTIDA VEGA CLAUDIA LISSET	04/12/2017	31/12/2021	7,000.00	7,000.00	5,578.10
542	037	17818751	COORDINADOR DE TASACIONES EN PREDIOS RUSTICOS	Julio	CAS	CUBIERTA	DNI	17818751	MANRIQUE CASTRO EDUARDO OSWALDO	01/08/2018	31/12/2021	11,000.00	11,000.00	10,086.00
543	037	46800237	ASISTENTE EN ESTADISTICA	Junio	CAS	CUBIERTA	DNI	46800237	MANRIQUE PACHAS CHRISTIAN FERNANDO	03/07/2019	31/12/2021	6,000.00	6,000.00	5,295.60
544	037	25762904	TECNICA ADMINISTRATIVA	Noviembre	CAS	CUBIERTA	DNI	25762904	MANSILLA HERNANDEZ JOHANNA KARIM	15/12/2015	31/12/2021	3,500.00	3,500.00	3,034.85
545	037	43062694	ESPECIALISTA EN FORTALECIMIENTO SECTORIAL	Abril	CAS	CUBIERTA	DNI	43062694	MANTILLA SALCEDO CINDY LYDA	02/05/2016	31/12/2021	6,000.00	6,000.00	4,791.60
546	037	41958141	APOYO CARTOGRAFICO	Mayo	CAS	CUBIERTA	DNI	41958141	MARCELO QUEZADA JUDHIT JANETH	10/06/2014	31/12/2021	4,500.00	4,500.00	3,880.00
547	037	42766144	RECEPCIONISTA	Noviembre	CAS	CUBIERTA	DNI	42766144	MARCHENA ARBOCCO MARIELL IBETT	11/12/2015	31/12/2021	3,500.00	3,500.00	3,034.85
548	037	41551790	ESPECIALISTA LEGAL	Junio	CAS	CUBIERTA	DNI	41551790	MARCOS MENDOZA JHENIFER KATY	03/07/2019	31/12/2021	9,500.00	9,500.00	7,440.15
549	037	25727738	ASISTENTE EN GESTIÓN ADMINISTRATIVA	Noviembre	CAS	CUBIERTA	DNI	25727738	MARIMON DIAZ LUIS ANTONIO	07/12/2012	31/12/2021	3,700.00	3,700.00	2,899.00
550	037	10136748	PROCURADOR PÚBLICO ADJUNTO. R. S. Nº 162-2015-JUS	Enero	CAS	CUBIERTA	DNI	10136748	MARROQUIN CAMACHO JUAN MANUEL	01/02/2020	31/12/2021	15,600.00	15,600.00	12,292.90
551	037	42170642	TÉCNICO EN ARCHIVO	Noviembre	CAS	CUBIERTA	DNI	42170642	MARTEL AYLLON JOHANA MARGARITA	27/12/2018	31/12/2021	4,000.00	4,000.00	3,116.90
552	037	10549642	COORDINADOR DEL ARCHIVO CENTRAL	Marzo	CAS	CUBIERTA	DNI	10549642	MARTEL AYLLON KARINA LISETTY	04/04/2018	31/12/2021	6,000.00	6,000.00	3,819.39
553	037	40162979	ESPECIALISTA EN GESTIÓN SOCIAL	Marzo	CAS	CUBIERTA	DNI	40162979	MARTINEZ CANO MELINDA	20/04/2018	31/12/2021	8,000.00	8,000.00	5,692.97
554	037	48626382	ANALISTA EN TRAMITE DOCUMENTARIO	Noviembre	CAS	CUBIERTA	DNI	48626382	MARTINEZ LOZANO MELISSA CANDY	01/12/2020	31/12/2021	5,000.00	5,000.00	4,401.50
555	037	44345778	ESPECIALISTA LEGAL EN TASACIONES	Agosto	CAS	CUBIERTA	DNI	44345778	MARTINEZ SOTOMAYOR SOLEDAD AISA	03/09/2018	31/12/2021	9,000.00	9,000.00	6,566.59
556	037	41541311	ESPECIALISTA LEGAL	Abril	CAS	CUBIERTA	DNI	41541311	MASSA LOVERA MARLENE BEATRIZ	02/05/2018	31/12/2021	10,000.00	10,000.00	7,574.95
557	037	43170997	ANALISTA EN NORMATIVA SECTORIAL	Octubre	CAS	CUBIERTA	DNI	43170997	MATA HUERTA MIGUEL EDWIN	16/11/2018	31/12/2021	7,000.00	7,000.00	5,482.20
558	037	41918209	RESPONSABLE DEL FORTALECIMIENTO INSTITUCIONAL Y SOC	Setiembre	CAS	CUBIERTA	DNI	41918209	MATIAS PAZ ROSA LUZ	30/10/2018	31/12/2021	10,000.00	10,000.00	7,718.20
559	037	42437240	ANALISTA EN PROYECTOS - JUNIN	Setiembre	CAS	CUBIERTA	DNI	42437240	MATOS PEÑA LUIS OSWALDO	28/10/2019	31/12/2021	8,000.00	8,000.00	6,382.40
560	037	31653466	ANALISTA EN ATENCION AL CIUDADANO - ANCASH	Julio	CAS	CUBIERTA	DNI	31653466	MAUTINO MINAYA ERIK YURY	01/08/2017	31/12/2021	8,000.00	8,000.00	6,037.39
561	037	71295581	ASESORA II. R.M. N° 332-2021-VIVIENDA	Setiembre	CAS	CUBIERTA	DNI	71295581	MAYANGA PINEDO ANGIE DESSIRE	21/10/2021	31/12/2021	15,600.00	15,600.00	12,565.28
562	037	45382874	TECNICA ADMINISTRATIVA	Marzo	CAS	CUBIERTA	DNI	45382874	MAYORGA PEIXOTO YESIKA KAREN	24/04/2015	31/12/2021	4,500.00	4,500.00	3,905.55
563	037	45167174	DIRECTOR. R.M. N° 280-2021-VIVIENDA	Agosto	CAS	CUBIERTA	DNI	45167174	MAYTA TAYPE JUAN PERFECTO	15/09/2021	31/12/2021	15,600.00	15,600.00	12,551.94
564	037	06219801	ESPECIALISTA LEGAL	Febrero	CAS	CUBIERTA	DNI	06219801	MEDINA RAMIREZ HAVILDO STEVENS	01/03/2018	31/12/2021	9,500.00	9,500.00	6,952.52
565	037	27915606	OPERADOR DE MAQUINARIA PESADA - LA LIBERTAD	Junio	CAS	CUBIERTA	DNI	27915606	MEDINA RIOS NAPOLEON	02/07/2018	31/12/2021	5,000.00	5,000.00	3,911.50
566	037	08737354	SECRETARIA, CON CONOCIMIENTOS Y EXPERIENCIA EN ADMI	Setiembre	CAS	CUBIERTA	DNI	08737354	MEDINA RISCO CELIA NIEVES	15/10/2009	31/12/2021	7,000.00	7,000.00	6,050.30
567	037	40700617	ANALISTA EN CONTROL PREVIO	Noviembre	CAS	CUBIERTA	DNI	40700617	MEDRANO ANCO JESSICA YOLANDA	12/12/2017	31/12/2021	7,000.00	7,000.00	6,066.20
568	037	25786074	COORDINADOR GENERAL DEL CENTRO DE ATENCIÓN AL CIU	Abril	CAS	CUBIERTA	DNI	25786074	MEJIA CABALLERO JOHNNY RICK	13/05/2021	31/12/2021	9,500.00	9,500.00	4,828.93
569	037	42450697	ESPECIALISTA EN TASACIONES	Noviembre	CAS	CUBIERTA	DNI	42450697	MEJIA CHAVEZ YOBHERT GEORGE	17/12/2018	31/12/2021	9,500.00	9,500.00	7,600.70
570	037	40421491	OPERADOR DE MAQUINARIA PESADA - REGIÓN LIMA PROVINC	Enero	CAS	CUBIERTA	DNI	40421491	MEJIA GONZALES AURELIO	25/02/2014	31/12/2021	4,600.00	4,600.00	3,992.00
571	037	44828064	ANALISTA EN INFRAESTRUCTURA DE PROYECTOS DE INVERS	Marzo	CAS	CUBIERTA	DNI	44828064	MEJIA UQUICHE ALEXIS RICARDO	01/04/2019	31/12/2021	6,000.00	6,000.00	4,716.00
572	037	08645221	DIRECTORA. R.M. N° 324-2021-VIVIENDA	Setiembre	CAS	CUBIERTA	DNI	08645221	MEJIA ZULOETA CELIA MATILDE	15/10/2021	31/12/2021	15,600.00	15,600.00	12,556.15
573	037	07212959	ESPECIALISTA EN MONITOREO DE PROYECTO - PIURA	Enero	CAS	CUBIERTA	DNI	07212959	MENACHO BISMARCK HECTOR	08/02/2021	31/12/2021	9,000.00	9,000.00	7,055.40
574	037	00962522	AUXILIAR ADMINISTRATIVO	Octubre	CAS	CUBIERTA	DNI	00962522	MENDIETA MUÑOZ JACINTA MARIBEL	07/11/2018	31/12/2021	3,000.00	3,000.00	2,552.60
575	037	10000582	ESPECIALISTA EN FORMULACIÓN DE PROYECTOS	Febrero	CAS	CUBIERTA	DNI	10000582	MENDIOLA PUMA RENZO ENRIQUE	01/03/2018	31/12/2021	9,000.00	9,000.00	5,349.24
576	037	18213086	COORDINADORA GENERAL - CAJAMARCA	Enero	CAS	CUBIERTA	DNI	18213086	MENDOZA DAVILA JULIA CLOTILDE	01/02/2017	31/12/2021	9,500.00	9,500.00	7,481.00
577	037	09225858	PROFESIONAL ESPECIALISTA ADMINISTRATIVO Y PRESUPUES	Julio	CAS	CUBIERTA	DNI	09225858	MENDOZA GOMEZ WILFREDO MARDONIO	11/08/2015	31/12/2021	8,500.00	8,500.00	6,666.35
578	037	06773979	COORDINADOR GENERAL - AMAZONAS	Febrero	CAS	CUBIERTA	DNI	06773979	MENDOZA VILCA FELIX HOMERO	01/03/2017	31/12/2021	9,500.00	9,500.00	4,390.39
579	037	42012743	TÉCNICO EN COMUNICACIONES AUDIOVISUALES	Setiembre	CAS	CUBIERTA	DNI	42012743	MENESES HERMOZA ALEX IVAN	22/10/2019	31/12/2021	5,500.00	5,500.00	4,380.40
580	037	10340417	AUXILIAR ADMINISTRATIVO	Abril	CAS	CUBIERTA	DNI	10340417	MERINO MENDEZ MANUEL ANTONIO	27/05/2013	31/12/2021	3,000.00	3,000.00	2,427.50
581	037	72561076	OPERADOR DE MAQUINARIA PESADA - UBO PUNO	Febrero	CAS	CUBIERTA	DNI	72561076	MERMA CONDORI CECILIO	02/03/2020	31/12/2021	5,000.00	5,000.00	4,340.00
582	037	07739843	SECRETARIA	Junio	CAS	CUBIERTA	DNI	07739843	MERZTHAL SERRANO MARIA EDDA	16/07/2018	31/12/2021	4,800.00	4,800.00	4,538.32
583	037	25455601	AUXILIAR EN MANTENIMIENTO DE AREAS VERDES	Marzo	CAS	CUBIERTA	DNI	25455601	MEZA MUÑOZ MARCOS ANTONIO	25/04/2018	31/12/2021	2,500.00	2,500.00	1,864.66
584	037	09597210	ESPECIALISTA LEGAL EN NORMAS URBANISTICAS	Noviembre	CAS	CUBIERTA	DNI	09597210	MEZA ZAMBRANO VIRGINIA JESUS	19/12/2017	31/12/2021	10,000.00	10,000.00	7,847.00
585	037	07267609	ESPECIALISTA EN TASACIONES	Noviembre	CAS	CUBIERTA	DNI	07267609	MILLA ATAUJE LUIS	19/12/2018	31/12/2021	9,500.00	9,500.00	7,699.40
586	037	09312565	ESPECIALISTA LEGAL	Julio	CAS	CUBIERTA	DNI	09312565	MILLA BALDOCEDA MARIA DEL CARMEN	26/08/2019	31/12/2021	7,000.00	7,000.00	5,482.20
587	037	09988092	AUXILIAR EN ARCHIVO	Mayo	CAS	CUBIERTA	DNI	09988092	MILLAN BAJONERO NORMA MARLENI	11/06/2019	31/12/2021	2,500.00	2,500.00	2,175.00

FIRMA DIGITAL
Firmado digitalmente por:LEVANO MARCELO Gilberto FAU 20504743307 soft
Motivo: Soy el autor del documento
Fecha: 2022/03/18 19:10:36-0500

FIRMA DIGITAL
Firmado digitalmente por:RAMIREZ NOLASCO Hugo Agapito FAU 20504743307 soft
Motivo: Hago mio el documento
Fecha: 2022/03/18 20:13:12-0500

MVCS
Por: GALLEGOS FERNANDEZ Cecilia Carola FAU 20504743307 hard
Motivo: Doy V° B°
Fecha: 2022/03/21 11:54:59-0500

MVCS
Por: MENA CAMPOS Antonio FAU 20504743307 hard
Motivo: Doy V° B°
Fecha: 2022/03/21 14:59:34-0500

FIRMA DIGITAL
Firmado digitalmente por:ALCANTARA LINO Nedy Margot FAU 20504743307 hard
Motivo: En señal de conformidad
Fecha: 2022/03/21 15:10:33-0500

N°	Código de entidad	Código de la Plaza	Denominación de la plaza	Fecha o periódo programado (por mes)**	Modalidad de contratación	Estado de la plaza	Tipo de documento	N° de documento	Nombres y Apellidos	Fecha de inicio del vínculo laboral o contractual	Fecha final del vínculo laboral o contractual	Remuneración de la plaza (S/)	Remuneración pagada: Bruta (S/)	Remuneración pagada: Neta (S/)
588	037	45195084	ANALISTA LEGAL	Febrero	CAS	CUBIERTA	DNI	45195084	MIRANDA RIVASPLATA JOEL JAIR	01/03/2018	31/12/2021	8,000.00	8,000.00	6,368.40
589	037	45945227	ANALISTA EN RENDICIÓN DE CUENTAS	Agosto	CAS	CUBIERTA	DNI	45945227	MIRANDA ZAPATA CYNTHIA SUSANA	09/09/2020	31/12/2021	5,000.00	5,000.00	3,911.50
590	037	19846322	COORDINADOR AGROFORESTAL	Abril	CAS	CUBIERTA	DNI	19846322	MOLINA RIOS CRISTOBAL MAXIMO	13/05/2014	31/12/2021	3,000.00	3,000.00	2,614.30
591	037	80279229	DIRECTOR. R.M. N° 244-2021-VIVIENDA	Julio	CAS	CUBIERTA	DNI	80279229	MONDRAGON VILLALOBOS VICTOR MANUEL	17/08/2021	31/12/2021	15,600.00	15,600.00	12,346.02
592	037	40200768	TECNICO DOCUMENTARIO	Febrero	CAS	CUBIERTA	DNI	40200768	MONJA VILCHEZ OSCAR	01/03/2015	31/12/2021	4,500.00	4,500.00	3,837.20
593	037	45686249	ASISTENTE ADMINISTRATIVO	Setiembre	CAS	CUBIERTA	DNI	45686249	MONTALBAN ZURITA MARIA VERONICA	19/10/2017	31/12/2021	3,500.00	3,500.00	3,082.80
594	037	06591813	ANALISTA DE CONTROL PREVIO	Marzo	CAS	CUBIERTA	DNI	06591813	MONTALVO ASTETE LOURDES MARCELINA	27/04/2018	31/12/2021	7,000.00	7,000.00	4,068.98
595	037	46865807	ESPECIALISTA EN PROYECTOS DE INVERSIÓN	Setiembre	CAS	CUBIERTA	DNI	46865807	MONTALVO RUIZ ALICIA ESTHER	16/10/2020	31/12/2021	10,000.00	10,000.00	7,595.46
596	037	10053753	DIRECTOR. R.M. N° 310-2021-VIVIENDA	Setiembre	CAS	CUBIERTA	DNI	10053753	MONTALVO SOLANO JORGE HUGO	05/10/2021	31/12/2021	13,500.00	13,500.00	10,650.07
597	037	40966979	SUPERVISOR DE TRANSPORTE	Febrero	CAS	CUBIERTA	DNI	40966979	MONTANO PERALTA PEDRO	22/03/2018	31/12/2021	6,000.00	6,000.00	5,274.80
598	037	17610521	OPERADOR DE VEHICULO PESADO -PIURA	Mayo	CAS	CUBIERTA	DNI	17610521	MONTENEGRO AVELLANEDA HECTOR FRANCISCO	13/06/2018	31/12/2021	5,000.00	5,000.00	4,404.00
599	037	40691566	TECNICO ADMINISTRATIVO	Abril	CAS	CUBIERTA	DNI	40691566	MONTENEGRO GORDILLO MANUEL RICARDO	26/05/2015	31/12/2021	3,500.00	3,500.00	3,020.00
600	037	43180452	ESPECIALISTA EN ADMINISTRACIÓN DE BASE DE DATOS	Noviembre	CAS	CUBIERTA	DNI	43180452	MONTENEGRO PEJERREY EDITH	02/12/2019	31/12/2021	8,000.00	8,000.00	6,101.73
601	037	10221247	ESPECIALISTA ADMINISTRATIVO	Febrero	CAS	CUBIERTA	DNI	10221247	MONTES VILCHEZ RENZO ALDO	01/03/2018	31/12/2021	7,000.00	7,000.00	6,041.20
602	037	08179399	EJECUTOR COACTIVO	Enero	CAS	CUBIERTA	DNI	08179399	MORALES TORRES ROLANDO JOSE MARIA	23/02/2016	31/12/2021	10,000.00	10,000.00	8,632.00
603	037	09587083	DIRECTOR GENERAL. R. M. N° 188-2020-VIVIENDA	Julio	CAS	CUBIERTA	DNI	09587083	MORAN HUANAY EDUARDO MARTIN	12/08/2020	31/12/2021	15,600.00	15,600.00	12,324.18
604	037	10603028	ESPECIALISTA TÉCNICO EN GESTIÓN DE REVISORES URBANO	Julio	CAS	CUBIERTA	DNI	10603028	MORAN JARA EVELYN LUZ	27/08/2019	31/12/2021	8,000.00	8,000.00	5,943.40
605	037	09073969	ESPECIALISTA EN GESTIÓN ADMINISTRATIVA Y PRESUPUESTA	Mayo	CAS	CUBIERTA	DNI	09073969	MORANTE JINES FRANCISCO FERNANDO	07/06/2019	31/12/2021	11,000.00	11,000.00	8,815.82
606	037	80209716	ANALISTA ADMINISTRATIVO	Junio	CAS	CUBIERTA	DNI	80209716	MORENO ALIANO DARIO VICTOR	16/07/2018	31/12/2021	7,000.00	7,000.00	5,571.60
607	037	45737224	TECNICA ADMINISTRATIVA	Mayo	CAS	CUBIERTA	DNI	45737224	MORI GUERRA JESSICA DORIS ELIZABETH	22/06/2016	31/12/2021	2,600.00	2,600.00	2,294.76
608	037	05274014	OPERADOR DE VEHICULO PESADO - UBO LORETO	Febrero	CAS	CUBIERTA	DNI	05274014	MORI PINEDO CARLOS	02/03/2020	31/12/2021	5,000.00	5,000.00	5,000.00
609	037	07943197	DIRECTOR EJECUTIVO. R.M. N° 323-2021-VIVIENDA	Setiembre	CAS	CUBIERTA	DNI	07943197	MOSQUEIRA MEDINA ERNESTO ENRIQUE	13/10/2021	31/12/2021	15,600.00	15,600.00	11,773.13
610	037	23941434	ANALISTA DE ATENCIÓN AL CIUDADANO - UCAYALI	Agosto	CAS	CUBIERTA	DNI	23941434	MOTTOCCANCHI BUSTINZA YOLANDA	15/09/2017	31/12/2021	8,000.00	8,000.00	6,396.80
611	037	40569926	ESPECIALISTA EN PROYECTOS DE INVERSIÓN	Julio	CAS	CUBIERTA	DNI	40569926	MOYA SANIZO LEONARDY JOSMELL	28/08/2019	31/12/2021	10,000.00	10,000.00	7,847.00
612	037	16718826	ESPECIALISTA EN TASACIONES	Junio	CAS	CUBIERTA	DNI	16718826	MUÑOZ ALEGRIA TEODORO MARTIN	17/07/2018	31/12/2021	9,500.00	9,500.00	6,781.93
613	037	09883498	EXPERTO EN PROYECTOS DE INVERSIÓN	Marzo	CAS	CUBIERTA	DNI	09883498	MUÑOZ FLORES JOSE ALBERTO	03/04/2019	31/12/2021	13,000.00	13,000.00	9,817.70
614	037	05403120	ASISTENTE ADMINISTRATIVA - LORETO	Enero	CAS	CUBIERTA	DNI	05403120	MUÑOZ MARQUEZ CARMEN LOURDES	01/02/2017	31/12/2021	3,000.00	3,000.00	2,601.30
615	037	09232038	ESPECIALISTA EN AUDITORIA	Agosto	CAS	CUBIERTA	DNI	09232038	MUÑOZ ORE ZARELA GULDA	01/09/2017	31/12/2021	6,000.00	6,000.00	4,716.00
616	037	41366398	COORDINADORA GENERAL - JUNIN	Febrero	CAS	CUBIERTA	DNI	41366398	MUÑOZ SALINAS LINET YADIRA	01/03/2017	31/12/2021	9,500.00	9,500.00	7,448.70
617	037	45760503	ANALISTA TÉCNICO EN PREVENCIÓN Y ATENCIÓN DE EMERGE	Abril	CAS	CUBIERTA	DNI	45760503	MUSUCANCHA RESTAURE MIGUEL ANGEL	12/05/2021	31/12/2021	7,000.00	7,000.00	6,165.60
618	037	15427210	COORDINADOR DE NORMATIVA EN SANEAMIENTO	Marzo	CAS	CUBIERTA	DNI	15427210	NALDA GAGLIARDI MIGUEL ANGEL	17/04/2017	31/12/2021	12,000.00	12,000.00	9,021.96
619	037	45466494	AUXILIAR DE ARCHIVO	Agosto	CAS	CUBIERTA	DNI	45466494	NAMUCHE LAVALLE EDUARD JONATHAN	25/09/2019	31/12/2021	2,500.00	2,500.00	2,202.00
620	037	10311690	ESPECIALISTA ECONÓMICO	Noviembre	CAS	CUBIERTA	DNI	10311690	NAMUCHE TANTA MARGARITA DEL ROSIO	18/12/2019	31/12/2021	12,000.00	12,000.00	9,449.82
621	037	06160447	DIRECTOR GENERAL. R.M. N° 026-2021-VIVIENDA	Diciembre	CAS	CUBIERTA	DNI	06160447	NARCISO CHAVEZ JUAN EDGARDO	26/01/2021	31/12/2021	15,600.00	15,600.00	12,559.74
622	037	07032796	ESPECIALISTA EN EVALUACIÓN SOCIAL	Octubre	CAS	CUBIERTA	DNI	07032796	NARVAEZ VARGAS PATRICIA EUGENIA	13/11/2018	31/12/2021	8,000.00	8,000.00	6,521.60
623	037	44063056	CONDUCTOR VEHICULAR	Setiembre	CAS	CUBIERTA	DNI	44063056	NARVAJA VIVIANO VICTOR GUILLERMO	08/10/2020	31/12/2021	3,000.00	3,000.00	2,570.00
624	037	09408174	CHOFER PARA ALTA DIRECCIÓN	Setiembre	CAS	CUBIERTA	DNI	09408174	ÑAURI VELARDE YSAU FORTUNATO	24/10/2018	31/12/2021	3,500.00	3,500.00	3,045.00
625	037	42419473	ESPECIALISTA EN ADMINISTRACIÓN DE REDES Y SERVIDORES	Junio	CAS	CUBIERTA	DNI	42419473	NAVARRO ALLCCA JHON WILLMAN	02/07/2018	31/12/2021	9,000.00	9,000.00	5,980.93
626	037	44109168	ESPECIALISTA LEGAL EN EJECUCIÓN CONTRACTUAL	Noviembre	CAS	CUBIERTA	DNI	44109168	NEIRA CORRALES OMAR ENRIQUE	12/12/2019	31/12/2021	8,000.00	8,000.00	6,396.80
627	037	80626078	ANALISTA EN ATENCIÓN AL CIUDADANO - AYACUCHO	Noviembre	CAS	CUBIERTA	DNI	80626078	NICOLAS RUIZ HANS CARLOS	18/12/2018	31/12/2021	8,000.00	8,000.00	6,262.80
628	037	08770629	ESPECIALISTA EN TASACIONES	Octubre	CAS	CUBIERTA	DNI	08770629	NICOLAS SANTIAGO ZARA	06/11/2018	31/12/2021	9,500.00	9,500.00	8,706.00
629	037	44841882	ANALISTA EN GESTIÓN DE TIERRAS	Marzo	CAS	CUBIERTA	DNI	44841882	NIEVES LARA JEMIMA CESIA	03/04/2019	31/12/2021	6,000.00	6,000.00	4,780.80
630	037	28228684	ESPECIALISTA EN LIQUIDACIÓN DE PROYECTOS	Octubre	CAS	CUBIERTA	DNI	28228684	NOLAZCO ENRIQUEZ NORMA	11/11/2014	31/12/2021	7,000.00	7,000.00	3,977.52
631	037	10790693	ABOGADA	Agosto	CAS	CUBIERTA	DNI	10790693	NOREÑA JARA VILMA ROSAURA	04/09/2015	31/12/2021	8,500.00	8,500.00	6,342.91
632	037	02364935	OPERADOR DE VEHICULO PESADO - UBO AREQUIPA	Febrero	CAS	CUBIERTA	DNI	02364935	NUÑEZ ACEITUNO LUCIO MARINO	02/03/2020	31/12/2021	5,000.00	5,000.00	3,926.00
633	037	09649247	SECRETARIA EJECUTIVA	Noviembre	CAS	CUBIERTA	DNI	09649247	NUÑEZ AMPUERO PATRICIA LUCIA	12/12/2017	31/12/2021	5,500.00	5,500.00	4,164.90
634	037	10504076	COORDINADORA ADMINISTRATIVA	Junio	CAS	CUBIERTA	DNI	10504076	NUÑEZ ESPIRITU MAGNOLIA IRENE	14/07/2014	31/12/2021	6,000.00	6,000.00	5,259.80
635	037	10424821	CONDUCTOR VEHICULAR	Julio	CAS	CUBIERTA	DNI	10424821	OCHOA MARQUEZ ANDREZ SOSIMO	10/08/2012	31/12/2021	3,000.00	3,000.00	2,575.00
636	037	45959687	ANALISTA EN PROYECTOS	Mayo	CAS	CUBIERTA	DNI	45959687	OCHOA RAVELO PAMELA	25/06/2019	31/12/2021	8,000.00	8,000.00	6,396.80
637	037	70601997	ESPECIALISTA EN GESTIÓN E INVENTARIO DE INVERSIONES F	Julio	CAS	CUBIERTA	DNI	70601997	OLAECHEA HEREDIA MARIA CLAUDIA	09/08/2017	31/12/2021	9,200.00	9,200.00	8,098.76
638	037	23953899	ESPECIALISTA EN GESTIÓN	Octubre	CAS	CUBIERTA	DNI	23953899	OLARTE PINARES HENRY MIGUEL	08/11/2018	31/12/2021	8,000.00	8,000.00	6,396.80
639	037	41629204	ASISTENTE DE TESORERIA	Noviembre	CAS	CUBIERTA	DNI	41629204	OLCESE CARRERA CARLA ESTHER	13/12/2017	31/12/2021	4,000.00	4,000.00	1,724.70
640	037	08594606	ESPECIALISTA EN RELACIONES PUBLICAS	Julio	CAS	CUBIERTA	DNI	08594606	OLIVERA HUERTA DAVID GUILLERMO	01/08/2014	31/12/2021	4,200.00	4,200.00	3,979.18
641	037	42883469	MOTORIZADO	Julio	CAS	CUBIERTA	DNI	42883469	OLIVOS VELASQUEZ JOHNNATAN ARTURO	18/08/2017	31/12/2021	3,000.00	3,000.00	2,612.80
642	037	47285871	ASISTENTE DE AUDITORIA	Diciembre	CAS	CUBIERTA	DNI	47285871	ORDOÑEZ RUIZ JOSELYN ANABEL	18/01/2021	31/12/2021	4,000.00	4,000.00	3,521.20
643	037	41856567	ANALISTA EN GESTIÓN ADMINISTRATIVA	Marzo	CAS	CUBIERTA	DNI	41856567	ORE GUEVARA KATTY PAOLA	15/04/2020	31/12/2021	7,000.00	7,000.00	5,594.20
644	037	06703470	APOYO ADMINISTRATIVO	Octubre	CAS	CUBIERTA	DNI	06703470	ORELLANA ESPINOZA LUIS ANTONIO	26/11/2014	31/12/2021	3,000.00	3,000.00	1,935.58
645	037	06805452	AUXILIAR EN MANTENIMIENTO DE AREAS VERDES	Marzo	CAS	CUBIERTA	DNI	06805452	ORELLANA ESPINOZA MARTIN LUIS	25/04/2018	31/12/2021	2,500.00	2,500.00	2,027.61
646	037	41461255	OPERADOR DE VEHICULO PESADO - LIMA	Mayo	CAS	CUBIERTA	DNI	41461255	ORELLANA SANCHEZ ALFREDO	15/06/2018	31/12/2021	5,000.00	5,000.00	4,315.00
647	037	09861222	COORDINADORA DE DIFUSIÒN DE NORMAS Y PROMOCIÒN DE	Julio	CAS	CUBIERTA	DNI	09861222	OREZZOLI ALVAREZ GIULIANA ESTHER	12/08/2015	31/12/2021	8,000.00	8,000.00	6,932.80
648	037	41626777	ESPECIALISTA EN EVALUACIÓN DE IMPACTO AMBIENTAL	Agosto	CAS	CUBIERTA	DNI	41626777	ORIHUELA JULCARIMA JAZMIN CINTYA	01/09/2017	31/12/2021	10,000.00	10,000.00	7,842.00
649	037	09136849	ESPECIALISTA EN PROCESOS PRESUPUESTARIOS	Marzo	CAS	CUBIERTA	DNI	09136849	ORMEÑO CRUCES JORGE ENRIQUE	03/04/2017	31/12/2021	12,000.00	12,000.00	9,443.82
650	037	09130665	ESPECIALISTA EN TASACIONES	Julio	CAS	CUBIERTA	DNI	09130665	ORMEÑO GONZALES VICTOR ADRIAN	01/08/2018	31/12/2021	9,500.00	9,500.00	8,706.00
651	037	31665408	COORDINADOR GENERAL - ANCASH	Febrero	CAS	CUBIERTA	DNI	31665408	ORTIZ REYES JEAN MARAIS	01/03/2017	31/12/2021	9,500.00	9,500.00	7,432.19
652	037	42376446	ANALISTA EN ATENCIÓN AL CIUDADANO - CAJAMARCA	Agosto	CAS	CUBIERTA	DNI	42376446	ORTIZ ROJAS ROSA VICTORIA	15/09/2017	31/12/2021	8,000.00	8,000.00	6,396.80
653	037	08442608	CONDUCTOR VEHICULAR	Abril	CAS	CUBIERTA	DNI	08442608	OSCO CALERO VIDAL HECTOR	15/05/2017	31/12/2021	2,700.00	2,700.00	2,339.00
654	037	44204720	ASITENTE DE REDES Y COMUNICACIONES	Noviembre	CAS	CUBIERTA	DNI	44204720	OTERO LUJAN JEFFERSSON FRANKLIN	20/12/2017	31/12/2021	4,000.00	4,000.00	3,510.90
655	037	07197535	ASISTENTE ADMINISTRATIVO	Setiembre	CAS	CUBIERTA	DNI	07197535	OVIEDO LA RIVA LYDIA	17/10/2017	31/12/2021	5,000.00	5,000.00	4,315.00

FIRMA DIGITAL
Firmado digitalmente por:LEVANO MARCELO Gilberto FAU 20504743307 soft
Motivo: Soy el autor del documento
Fecha: 2022/03/18 19:10:36-0500

FIRMA DIGITAL
Firmado digitalmente por:RAMIREZ NOLASCO Hugo Agapito FAU 20504743307 soft
Motivo: Hago mio el documento
Fecha: 2022/03/18 20:13:12-0500

MVCS
Por: GALLEGOS FERNANDEZ Cecilia Carola FAU 20504743307 hard
Motivo: Doy V° B°
Fecha: 2022/03/21 11:54:59-0500

MVCS
Por: MENA CAMPOS Antonio FAU 20504743307 hard
Motivo: Doy V° B°
Fecha: 2022/03/21 14:59:34-0500

FIRMA DIGITAL
Firmado digitalmente por:ALCANTARA LINO Nedy Margot FAU 20504743307 hard
Motivo: En señal de conformidad
Fecha: 2022/03/21 15:10:33-0500

N°	Código de entidad	Código de la Plaza	Denominación de la plaza	Fecha o periódo programado (por mes)**	Modalidad de contratación	Estado de la plaza	Tipo de documento	N° de documento	Nombres y Apellidos	Fecha de inicio del vínculo laboral o contractual	Fecha final del vínculo laboral o contractual	Remuneración de la plaza (S/)	Remuneración pagada: Bruta (S/)	Remuneración pagada: Neta (S/)
656	037	40345679	ESPECIALISTA EN DIFUSIÓN DE LA INFORMACIÓN	Julio	CAS	CUBIERTA	DNI	40345679	OVIEDO VEREAU CYNTHIA ALEXANDRA	01/08/2018	31/12/2021	8,000.00	8,000.00	4,877.05
657	037	40256247	ESPECIALISTA EN EVALUACIÓN DE POLÍTICAS Y PLANES	Noviembre	CAS	CUBIERTA	DNI	40256247	PACHAO AYALA NADESCA	17/12/2018	31/12/2021	8,500.00	8,500.00	6,798.10
658	037	06280625	ESPECIALISTA CONTABLE EN CONTROL PATRIMONIAL	Marzo	CAS	CUBIERTA	DNI	06280625	PACHECO CONCHUCOS DE ZAMALLOA NELIDA	11/04/2014	31/12/2021	5,500.00	5,500.00	5,011.00
659	037	42449807	ESPECIALISTA EN MONITOREO DE PROYECTOS	Enero	CAS	CUBIERTA	DNI	42449807	PACHECO GUERRA CESAR AUGUSTO	22/02/2021	31/12/2021	9,000.00	9,000.00	7,178.70
660	037	09996987	TECNICO ADMINISTRATIVO PARA APOYO EN LA ADMINISTRAC	Setiembre	CAS	CUBIERTA	DNI	09996987	PAJUELO CUROTTO JOSE LUIS	16/10/2014	31/12/2021	3,500.00	3,500.00	2,609.96
661	037	42673287	ANALISTA ADMINISTRATIVA	Junio	CAS	CUBIERTA	DNI	42673287	PAJUELO PEREZ DAISY MARIA	16/07/2018	31/12/2021	7,000.00	7,000.00	5,485.70
662	037	40493104	PROCURADORA PÚBLICA	Octubre	CAS	CUBIERTA	DNI	40493104	PALOMINO GIURCOVICH KARINA ELIZABETH	05/11/2021	31/12/2021	15,600.00	15,600.00	12,341.25
663	037	08350873	AUXILIAR EN MANTENIMIENTO DE AREAS VERDES	Marzo	CAS	CUBIERTA	DNI	08350873	PALOMINO LOPEZ VICTOR RODOLFO	26/04/2018	31/12/2021	2,500.00	2,500.00	2,176.25
664	037	23961402	COORDINADOR REGIONAL DE OPERACIONES - CUSCO	Junio	CAS	CUBIERTA	DNI	23961402	PALOMINO OLIVERA HECTOR EFRAIN	16/07/2018	31/12/2021	8,000.00	8,000.00	6,272.80
665	037	32972690	COORDINADOR REGIONAL PIURA	Febrero	CAS	CUBIERTA	DNI	32972690	PANTA ALAMA JOSE CARLOS	02/03/2020	31/12/2021	8,000.00	8,000.00	6,268.80
666	037	41273270	ANALISTA EN PROYECTOS DE INVERSIÓN	Noviembre	CAS	CUBIERTA	DNI	41273270	PARILLO COILA VIOLETA	23/12/2020	31/12/2021	7,000.00	7,000.00	5,574.60
667	037	25772737	CONDUCTOR VEHICULAR	Agosto	CAS	CUBIERTA	DNI	25772737	PARRAGA RODRIGUEZ HECTOR OSWALDO	05/09/2017	31/12/2021	2,700.00	2,700.00	2,337.39
668	037	40779094	APOYO ADMINISTRATIVO	Abril	CAS	CUBIERTA	DNI	40779094	PAZ JULCA ENRIQUE PAUL	17/05/2016	31/12/2021	3,500.00	3,500.00	1,935.03
669	037	10177380	RESPONSABLE DEL AREA DE GESTIÓN INMOBILIARIA	Noviembre	CAS	CUBIERTA	DNI	10177380	PAZOS BUSTIOS PEDRO ANTONIO	06/12/2018	31/12/2021	10,000.00	10,000.00	7,984.00
670	037	08185975	ESPECIALISTA TÉCNICO EN INFRAESTRUCTURA	Marzo	CAS	CUBIERTA	DNI	08185975	PEHOVAZ CARREÑO AUGUSTO MARTIN	01/04/2019	31/12/2021	11,000.00	11,000.00	8,629.92
671	037	09602297	ESPECIALISTA EN PLANEAMIENTO	Junio	CAS	CUBIERTA	DNI	09602297	PEÑA CONTRERAS YSABEL	16/07/2020	31/12/2021	8,000.00	8,000.00	6,272.80
672	037	42210859	ANALISTA PARA EL MODULO DE OPERACIONES DEL CENTRO	Setiembre	CAS	CUBIERTA	DNI	42210859	PENACHI VALLE NELSON	30/10/2018	31/12/2021	7,000.00	7,000.00	4,774.80
673	037	23843044	ESPECIALISTA EN MEJORAMIENTO DE VIVIENDA	Noviembre	CAS	CUBIERTA	DNI	23843044	PERALTA APARICIO ANIBAL	14/12/2017	31/12/2021	8,000.00	8,000.00	7,076.00
674	037	43618145	COORDINADOR REGIONAL - AMAZONAS	Setiembre	CAS	CUBIERTA	DNI	43618145	PERALTA VALDIVIEZO JUAN MIGUEL	29/10/2019	31/12/2021	8,000.00	8,000.00	6,296.00
675	037	44020695	ANALISTA EN PROYECTOS - CAJAMARCA	Setiembre	CAS	CUBIERTA	DNI	44020695	PEREDA HUAMAN CINTHIA VANESSA	25/10/2019	31/12/2021	8,000.00	8,000.00	4,880.79
676	037	43885619	ASISTENTE ADMINISTRATIVA - JUNIN	Enero	CAS	CUBIERTA	DNI	43885619	PEREZ ALDANA JACKELINE STEPHANI	01/02/2017	31/12/2021	3,000.00	3,000.00	2,610.00
677	037	31190546	CONDUCTOR VEHICULAR	Octubre	CAS	CUBIERTA	DNI	31190546	PEREZ ANDIA EDGAR	13/11/2018	31/12/2021	3,000.00	3,000.00	1,643.45
678	037	08624838	ANALISTA DE CONCILIACION BANCARIA	Marzo	CAS	CUBIERTA	DNI	08624838	PEREZ BENAVIDES OSCAR AUGUSTO	24/04/2018	31/12/2021	7,500.00	7,500.00	6,096.94
679	037	47973595	ASISTENTE ADMINISTRATIVA	Diciembre	CAS	CUBIERTA	DNI	47973595	PEREZ CASTILLO VIVIANA DEL PILAR	18/01/2021	31/12/2021	3,500.00	3,500.00	3,081.05
680	037	00442971	ESPECIALISTA EN TASACIONES	Octubre	CAS	CUBIERTA	DNI	00442971	PEREZ CHURA FELIPE FELICIANO	12/11/2018	31/12/2021	9,500.00	9,500.00	7,453.45
681	037	06652043	ASISTENTE CONTABLE	Abril	CAS	CUBIERTA	DNI	06652043	PEREZ PALMA CUPE ABRAHAM RUBEN	01/05/2016	31/12/2021	5,500.00	5,500.00	1,825.65
682	037	07553790	ESPECIALISTA EN MONITOREO Y EVALUACIÓN DE PROGRAMA	Noviembre	CAS	CUBIERTA	DNI	07553790	PEREZ RIOS ROGER MANUEL	17/12/2018	31/12/2021	10,000.00	10,000.00	7,833.00
683	037	06231766	PLANIFICADOR URBANO	Junio	CAS	CUBIERTA	DNI	06231766	PIMENTEL HIGUERAS MANUEL GUSTAVO	17/07/2014	31/12/2021	7,000.00	7,000.00	5,485.70
684	037	09554742	ESPECIALISTA EN TASACIONES	Octubre	CAS	CUBIERTA	DNI	09554742	PINEDO NUÑEZ EDGAR ROMULO	05/11/2018	31/12/2021	9,500.00	9,500.00	2,355.09
685	037	44757111	ANALISTA EN GESTIÓN ADMINISTRATIVA	Julio	CAS	CUBIERTA	DNI	44757111	PINEDO RAVELLO MARCO ANDRE	01/08/2018	31/12/2021	7,500.00	7,500.00	3,777.54
686	037	45915543	ANALISTA EN GESTIÓN ADMINISTRATIVA	Julio	CAS	CUBIERTA	DNI	45915543	PINEDO RENGIFO KATHERINE ISABEL	27/08/2019	31/12/2021	6,000.00	6,000.00	4,791.60
687	037	07151381	ESPECIALISTA EN LIQUIDACIONES DE PROYECTOS	Octubre	CAS	CUBIERTA	DNI	07151381	PINEDO YZAGUIRRE NELSON FAUSTINO	11/11/2014	31/12/2021	7,000.00	7,000.00	4,975.89
688	037	07254491	ESPECIALISTA EN CONTRATACIONES PÚBLICAS (OBRAS)	Noviembre	CAS	CUBIERTA	DNI	07254491	PINTO GARCIA PERCI NORIS	22/12/2014	31/12/2021	8,000.00	8,000.00	5,270.39
689	037	17827453	COORDINADOR DE VALUACIONES	Marzo	CAS	CUBIERTA	DNI	17827453	PINTO MELGAREJO FERNANDO CRISTOBAL	17/04/2015	31/12/2021	8,500.00	8,500.00	3,413.60
690	037	22755697	AUXILIAR EN MANTENIMIENTO DE AREAS VERDES	Marzo	CAS	CUBIERTA	DNI	22755697	PIO ESTEBAN JULIO	26/04/2018	31/12/2021	2,500.00	2,500.00	2,129.25
691	037	16664160	OPERADOR DE MAQUINARIA PESADA - UBO LAMBAYEQUE	Noviembre	CAS	CUBIERTA	DNI	16664160	PITA ALBARADO CLODOMIRO	18/12/2017	31/12/2021	4,600.00	4,600.00	3,988.66
692	037	25581550	TECNICO ADMINISTRATIVO PARA EL AREA DE INTERVENCION	Setiembre	CAS	CUBIERTA	DNI	25581550	PIZARRO GARCIA CARLOS FRANCISCO	16/10/2014	31/12/2021	3,500.00	3,500.00	2,626.15
693	037	10163710	CONDUCTOR VEHICULAR	Octubre	CAS	CUBIERTA	DNI	10163710	PIZARRO GUZMAN NILTON MODESTO	09/11/2018	31/12/2021	3,000.00	3,000.00	1,312.39
694	037	44959775	TÉCNICO EN IMAGEN INSTITUCIONAL	Noviembre	CAS	CUBIERTA	DNI	44959775	PIZARRO SILVA ANA CECILIA	05/12/2018	31/12/2021	6,000.00	6,000.00	5,199.60
695	037	23554524	OPERADOR DE MAQUINARIA PESADA - ICA	Enero	CAS	CUBIERTA	DNI	23554524	POMAYA FLORES ALEJANDRO	28/02/2014	31/12/2021	4,600.00	4,600.00	3,334.68
696	037	40215244	COORDINADOR TECNICO	Mayo	CAS	CUBIERTA	DNI	40215244	PONCE GAMBINI LUIS ALEJANDRO	17/06/2014	31/12/2021	8,000.00	8,000.00	6,268.80
697	037	47313118	ANALISTA ADMINISTRATIVA	Octubre	CAS	CUBIERTA	DNI	47313118	POSO GALLARDO GENESIS CLAUDIA	25/11/2019	31/12/2021	5,000.00	5,000.00	4,413.00
698	037	09835282	COORDINADOR DE NORMAS	Octubre	CAS	CUBIERTA	DNI	09835282	PRIETO SANCHEZ ROBERTO RACHID ANTONIO	05/11/2015	31/12/2021	8,000.00	8,000.00	6,254.20
699	037	08803934	COORDINADORA EJECUTIVA	Octubre	CAS	CUBIERTA	DNI	08803934	QUEA LAZO PILAR DEL ROSARIO	15/11/2016	31/12/2021	6,500.00	6,500.00	4,895.92
700	037	06191549	COORDINADORA ADMINISTRATIVA	Abril	CAS	CUBIERTA	DNI	06191549	QUEVEDO CACHAY JULIA ROSARIO	16/05/2014	31/12/2021	5,000.00	5,000.00	2,644.54
701	037	08212969	ESPECIALISTA EN TASACIONES	Setiembre	CAS	CUBIERTA	DNI	08212969	QUICAÑO BARRETO VILMA TEODOMIRA	31/10/2018	31/12/2021	9,500.00	9,500.00	8,706.00
702	037	28305701	ESPECIALISTA EN GESTIÓN SOCIAL	Setiembre	CAS	CUBIERTA	DNI	28305701	QUICAÑO BARRIENTOS MARIA LUZ	17/10/2017	31/12/2021	10,000.00	10,000.00	7,696.60
703	037	09487016	TÉCNICO EN ARCHIVO	Noviembre	CAS	CUBIERTA	DNI	09487016	QUICHCA MEDINA ROSA LUISA	22/12/2017	31/12/2021	3,200.00	3,200.00	2,781.96
704	037	72578707	ASISTENTE ADMINISTRATIVO - LA LIBERTAD	Noviembre	CAS	CUBIERTA	DNI	72578707	QUILICHE MALAVER MAYRA CRISTINA	06/12/2019	31/12/2021	3,000.00	3,000.00	2,610.00
705	037	10022551	ASESOR II. R.M. N° 359-2021-VIVIENDA	Octubre	CAS	CUBIERTA	DNI	10022551	QUINTANILLA NAVARRO VICTOR MHIJAYLO YOVANI	09/11/2021	31/12/2021	15,600.00	15,600.00	12,356.35
706	037	21458954	COORDINADOR ZONAL - ICA	Noviembre	CAS	CUBIERTA	DNI	21458954	QUINTEROS GIBAJA MANUEL ANTONIO	23/12/2014	31/12/2021	7,000.00	7,000.00	5,594.20
707	037	40988854	ESPECIALISTA EN SISTEMAS DE INFORMACIÓN GEOGRÁFICA	Julio	CAS	CUBIERTA	DNI	40988854	QUINTO CORTEZ LITTO NILTON	01/08/2018	31/12/2021	9,000.00	9,000.00	7,055.40
708	037	42090773	ASISTENTE ADMINISTRATIVO	Noviembre	CAS	CUBIERTA	DNI	42090773	QUINTO MATOS MIGUEL ANGEL ANTONIO	19/12/2019	31/12/2021	5,000.00	5,000.00	3,979.00
709	037	47982356	AUXILIAR ADMINISTRATIVA	Enero	CAS	CUBIERTA	DNI	47982356	QUIROZ ARREDONDO HARUMI LISSETTE	02/02/2021	31/12/2021	3,000.00	3,000.00	2,599.80
710	037	41637627	ASISTENTE ADMINISTRATIVA - TUMBES	Enero	CAS	CUBIERTA	DNI	41637627	QUIROZ SALDAÑA LIZSETH NATALIA	01/02/2017	31/12/2021	3,000.00	3,000.00	2,119.03
711	037	70788437	ANALISTA DE PROYECTOS - AYACUCHO	Abril	CAS	CUBIERTA	DNI	70788437	QUISPE AQUINO KEVIN	13/05/2021	31/12/2021	8,000.00	8,000.00	6,382.40
712	037	40024853	DIRECTORA. R.M. N° 226-2020-VIVIENDA	Agosto	CAS	CUBIERTA	DNI	40024853	QUISPE CERNA MARIA ISABEL	19/09/2020	31/12/2021	14,000.00	14,000.00	11,018.82
713	037	44458660	ASISTENTE ADMINISTRATIVA - HUANUCO	Enero	CAS	CUBIERTA	DNI	44458660	QUISPE DURAND ELIZABETH CARLOSA	01/02/2017	31/12/2021	3,000.00	3,000.00	2,610.00
714	037	44372511	ESPECIALISTA EN PLANIFICACIÓN Y ADMINISTRACIÓN DE PER	Noviembre	CAS	CUBIERTA	DNI	44372511	QUISPE EGUIA GISSELA	29/12/2020	31/12/2021	10,000.00	10,000.00	7,894.90
715	037	10164177	ASISTENTE ADMINISTRATIVO PARA APOYO EN LAS LIQUIDACI	Setiembre	CAS	CUBIERTA	DNI	10164177	QUISPE GODIEL CARLOS OCTAVIO	21/10/2014	31/12/2021	4,000.00	4,000.00	3,089.40
716	037	10159800	AUXILIAR EN MANTENIMIENTO DE AREAS VERDES	Marzo	CAS	CUBIERTA	DNI	10159800	QUISPE GODIEL WILMER SANTIAGO	25/04/2018	31/12/2021	2,500.00	2,500.00	2,132.75
717	037	42448629	ESPECIALISTA LEGAL	Marzo	CAS	CUBIERTA	DNI	42448629	QUISPE GUTIERREZ CINTHYA GUISELLA	01/04/2019	31/12/2021	12,000.00	12,000.00	9,449.82
718	037	07492336	ESPECIALISTA EN ESTADÍSTICA Y PROYECCIONES	Abril	CAS	CUBIERTA	DNI	07492336	QUISPE LAURA AMELIA LILIANA	13/05/2021	31/12/2021	8,500.00	8,500.00	6,778.55
719	037	43178740	ABOGADO	Noviembre	CAS	CUBIERTA	DNI	43178740	QUISPE QUILIANO NADIA PAOLA	19/12/2017	31/12/2021	8,000.00	8,000.00	4,169.88
720	037	46256529	ANALISTA DE SISTEMAS	Julio	CAS	CUBIERTA	DNI	46256529	QUISPE YACHI RAUL	09/08/2017	31/12/2021	8,000.00	8,000.00	6,378.40

FIRMA DIGITAL
Firmado digitalmente por:LEVANO MARCELO Gilberto FAU 20504743307 soft
Motivo: Soy el autor del documento
Fecha: 2022/03/18 19:10:36-0500

FIRMA DIGITAL
Firmado digitalmente por:RAMIREZ NOLASCO Hugo Agapito FAU 20504743307 soft
Motivo: Hago mio el documento
Fecha: 2022/03/18 20:13:12-0500

MVCS
Por: GALLEGOS FERNANDEZ Cecilia Carola FAU 20504743307 hard
Motivo: Doy V° B°
Fecha: 2022/03/21 11:54:59-0500

MVCS
Por: MENA CAMPOS Antonio FAU 20504743307 hard
Motivo: Doy V° B°
Fecha: 2022/03/21 14:59:34-0500

FIRMA DIGITAL
Firmado digitalmente por:ALCANTARA LINO Nedy Margot FAU 20504743307 hard
Motivo: En señal de conformidad
Fecha: 2022/03/21 15:10:33-0500

N°	Código de entidad	Código de la Plaza	Denominación de la plaza	Fecha o periódo programado (por mes)**	Modalidad de contratación	Estado de la plaza	Tipo de documento	N° de documento	Nombres y Apellidos	Fecha de inicio del vínculo laboral o contractual	Fecha final del vínculo laboral o contractual	Remuneración de la plaza (S/)	Remuneración pagada: Bruta (S/)	Remuneración pagada: Neta (S/)
721	037	40721370	EXPERTO EN GESTIÓN DE PROYECTOS DE INVERSIÓN	Agosto	CAS	CUBIERTA	DNI	40721370	QUITO HUAMAN GASPAR EDILBERTO	07/09/2018	31/12/2021	13,000.00	13,000.00	10,419.42
722	037	42348082	ANALISTA EN ESTADÍSTICA	Agosto	CAS	CUBIERTA	DNI	42348082	RAFAEL HERRERA DORA FRIDELY	14/09/2018	31/12/2021	7,200.00	7,200.00	6,243.12
723	037	44671082	RESPONSABLE DEL AREA DE PROMOCIÓN DE INVERSIONES	Noviembre	CAS	CUBIERTA	DNI	44671082	RAMIREZ BENITES JULIO ROMULO	23/12/2020	31/12/2021	10,000.00	10,000.00	8,002.00
724	037	80393573	MOTORIZADO	Julio	CAS	CUBIERTA	DNI	80393573	RAMIREZ CHAVEZ CARLOS ELIAS	23/08/2017	31/12/2021	3,000.00	3,000.00	2,521.10
725	037	07769907	ASISTENTE ADMINISTRATIVO	Noviembre	CAS	CUBIERTA	DNI	07769907	RAMIREZ LABARTHE LILIANA PATRICIA	12/12/2017	31/12/2021	5,000.00	5,000.00	4,350.00
726	037	06734916	PROFESIONAL EN ADMINISTRACIÓN	Febrero	CAS	CUBIERTA	DNI	06734916	RAMIREZ NOLASCO HUGO AGAPITO	04/03/2009	31/12/2021	4,000.00	4,000.00	3,120.13
727	037	07818230	ESPECIALISTA ARANCELARIO	Junio	CAS	CUBIERTA	DNI	07818230	RAMIREZ QUIROZ LUIS ENRIQUE	10/07/2014	31/12/2021	7,000.00	7,000.00	5,662.70
728	037	29517251	COORDINADOR GENERAL - AREQUIPA	Enero	CAS	CUBIERTA	DNI	29517251	RAMOS ARAPA JUAN ANDRES	01/02/2017	31/12/2021	9,500.00	9,500.00	7,448.70
729	037	45476028	ANALISTA PROGRAMADOR	Julio	CAS	CUBIERTA	DNI	45476028	RAMOS BERNARDO RUBEN GUILLERMO	23/08/2017	31/12/2021	7,000.00	7,000.00	6,178.20
730	037	46127662	AUXILIAR EN ARCHIVO	Junio	CAS	CUBIERTA	DNI	46127662	RAMOS DELGADO JORGE LUIS	16/07/2018	31/12/2021	3,000.00	3,000.00	1,519.90
731	037	09283766	PERSONA NATURAL PARA EL TRATAMIENTO DE AGUAS VERD	Abril	CAS	CUBIERTA	DNI	09283766	RAMOS DIONICIO BECQUER GUSTAVO	13/05/2014	31/12/2021	3,000.00	3,000.00	2,562.10
732	037	44784732	ANALISTA EN PROYECTOS DE INVERSION	Febrero	CAS	CUBIERTA	DNI	44784732	RAMOS QUISPE EDGAR LUIS	06/03/2019	31/12/2021	8,000.00	8,000.00	7,060.80
733	037	10562342	AUXILIAR EN MANTENIMIENTO DE AREAS VERDES	Marzo	CAS	CUBIERTA	DNI	10562342	RAMOS RAMOS FREDY GARCIA	25/04/2018	31/12/2021	2,500.00	2,500.00	2,019.46
734	037	10587137	ANALISTA EN INFORMACIÓN	Agosto	CAS	CUBIERTA	DNI	10587137	RENGIFO NAKAMA JUAN MANUEL	04/09/2018	31/12/2021	5,000.00	5,000.00	4,301.50
735	037	02831635	DIRECTORA. R.M. N° 325-2020-VIVIENDA	Noviembre	CAS	CUBIERTA	DNI	02831635	REQUENA RENTERIA GESSICA GISELLE	21/12/2020	31/12/2021	15,600.00	15,600.00	12,544.14
736	037	46440877	DIRECTORA. R.M Nº 128-2021-VIVIENDA	Marzo	CAS	CUBIERTA	DNI	46440877	REYES VASQUEZ MARIANA VICTORIA	28/04/2021	31/12/2021	13,500.00	13,500.00	10,841.52
737	037	10163463	DIRECTOR. R.M. N° 210-2020-VIVIENDA	Agosto	CAS	CUBIERTA	DNI	10163463	REYNAGA RAMIREZ CARLOS	03/09/2020	31/12/2021	14,000.00	14,000.00	11,058.82
738	037	44562919	ESPECIALISTA LEGAL EN PROCEDIMIENTO ADMINISTRATIVO D	Enero	CAS	CUBIERTA	DNI	44562919	RICHARTE HERRERA GUSTAVO RUBEN	10/02/2021	31/12/2021	8,000.00	8,000.00	6,378.40
739	037	06450651	DIRECTORA. R.M. N° 025-2021-VIVIENDA	Diciembre	CAS	CUBIERTA	DNI	06450651	RIOFRIO CISNEROS MERCEDES VICTORIA	26/01/2021	31/12/2021	14,500.00	14,500.00	11,472.67
740	037	10001637	ESPECIALISTA LEGAL	Setiembre	CAS	CUBIERTA	DNI	10001637	RIOS DEPAZ PILAR ISABEL	28/10/2019	31/12/2021	10,000.00	10,000.00	7,847.00
741	037	01110766	ANALISTA DE PROYECTOS - SAN MARTIN	Abril	CAS	CUBIERTA	DNI	01110766	RIOS RIOS MARELITH	13/05/2021	31/12/2021	8,000.00	8,000.00	6,382.40
742	037	42041401	ESPECIALISTA EN PRESUPUESTO	Noviembre	CAS	CUBIERTA	DNI	42041401	RIOS UTIA MIRIAM DINA	04/12/2019	31/12/2021	12,500.00	12,500.00	11,034.82
743	037	42059126	ANALISTA DE SISTEMAS DE TECNOLOGÍA DE LA INFORMACIÓ	Julio	CAS	CUBIERTA	DNI	42059126	RIOS VALDIVIESO ADMER RAUL	15/08/2017	31/12/2021	8,000.00	8,000.00	6,748.93
744	037	07400214	ESPECIALISTA EN GESTON DE INVERSIONES, SEGUIMIENTO,	Julio	CAS	CUBIERTA	DNI	07400214	RIOS VARILLAS MARTHA JESUS	10/08/2017	31/12/2021	10,000.00	10,000.00	7,855.00
745	037	15447170	ESPECIALISTA EN SUPERVISIÓN	Noviembre	CAS	CUBIERTA	DNI	15447170	RIVERA MINAYA VIOLETA JHICENIA	19/12/2017	31/12/2021	8,000.00	8,000.00	5,926.13
746	037	10002524	ESPECIALISTA LEGAL	Noviembre	CAS	CUBIERTA	DNI	10002524	RIVERA VASQUEZ SAMUEL ENRIQUE	23/12/2019	31/12/2021	12,000.00	12,000.00	9,443.82
747	037	40307697	INGENIERA AMBIENTAL	Junio	CAS	CUBIERTA	DNI	40307697	RODAS OCAMPO SHEILA	19/07/2016	31/12/2021	6,000.00	6,000.00	3,706.50
748	037	40235471	COORDINADOR EN INFRAESTRUCTURA TECNOLÓGICA	Diciembre	CAS	CUBIERTA	DNI	40235471	RODRIGUEZ CACERES KENNY MIRKO	19/01/2021	31/12/2021	11,000.00	11,000.00	8,639.82
749	037	70471003	ASISTENTE ADMINISTRATIVO	Noviembre	CAS	CUBIERTA	DNI	70471003	RODRIGUEZ CARDENAS CINDY ROSANGELA	21/12/2018	31/12/2021	3,000.00	3,000.00	1,315.44
750	037	72026081	ASISTENTE ADMINISTRATIVO - AMAZONAS	Julio	CAS	CUBIERTA	DNI	72026081	RODRIGUEZ MENDOZA KELY	01/08/2019	31/12/2021	3,000.00	3,000.00	1,315.87
751	037	44041515	ASISTENTE DE SOPORTE TÉCNICO	Agosto	CAS	CUBIERTA	DNI	44041515	RODRIGUEZ PAREDES FELIX RODOLFO	01/09/2017	31/12/2021	4,000.00	4,000.00	3,520.40
752	037	04742811	COORDINADORA GENERAL - MOQUEGUA	Febrero	CAS	CUBIERTA	DNI	04742811	RODRIGUEZ PUMA MILAGROS DOLORES	01/03/2017	31/12/2021	9,500.00	9,500.00	7,385.65
753	037	23248966	ESPECIALISTA LEGAL	Julio	CAS	CUBIERTA	DNI	23248966	RODRIGUEZ QUISPE NEDINA	17/08/2017	31/12/2021	9,500.00	9,500.00	7,440.15
754	037	07533605	ASESOR DE LA DIRECCION EJECUTIVA ESPECIALIZADO EN NU	Agosto	CAS	CUBIERTA	DNI	07533605	RODRIGUEZ RODRIGUEZ LEONCIO	01/09/2015	31/12/2021	11,000.00	11,000.00	10,096.00
755	037	42874630	DIRECTORA. R.M. N° 044-2021-VIVIENDA	Enero	CAS	CUBIERTA	DNI	42874630	RODRIGUEZ SUAREZ ELENA ISABEL	01/02/2021	31/12/2021	15,600.00	15,600.00	12,346.02
756	037	10517717	AUXILIAR EN MANTENIMIENTO DE AREAS VERDES	Marzo	CAS	CUBIERTA	DNI	10517717	RODRIGUEZ VASQUEZ ANTONIO GUILLERMO	25/04/2018	31/12/2021	2,500.00	2,500.00	1,936.35
757	037	01187222	COORDINADOR GENERAL - SAN MARTIN	Febrero	CAS	CUBIERTA	DNI	01187222	RODRIGUEZ ZEGARRA DUQUE	28/03/2018	31/12/2021	9,500.00	9,500.00	7,600.70
758	037	08398102	ESPECIALISTA EN INTEGRACIÓN CONTABLE	Setiembre	CAS	CUBIERTA	DNI	08398102	ROJAS CALDERON BACILIA	26/10/2018	31/12/2021	9,000.00	9,000.00	7,034.90
759	037	42913898	ANALISTA DE ATENCIÓN AL CIUDADANO - HUANCAVELICA	Agosto	CAS	CUBIERTA	DNI	42913898	ROJAS CRUZATTI ROSI EVELYN	19/09/2017	31/12/2021	8,000.00	8,000.00	7,060.80
760	037	40923069	ESPECIALISTA LEGAL	Mayo	CAS	CUBIERTA	DNI	40923069	ROJAS DEZA ALEXIS OMAR	25/06/2019	31/12/2021	8,000.00	8,000.00	6,268.80
761	037	40225494	COORDINADORA DEL EQUIPO FUNCIONAL DE ADQUISICIONES	Noviembre	CAS	CUBIERTA	DNI	40225494	ROJAS HUERTA LIDIA ROSA	21/12/2017	31/12/2021	12,000.00	12,000.00	9,245.33
762	037	45447806	ESPECIALISTA EN DEFENSA LEGAL DEL ESTADO	Noviembre	CAS	CUBIERTA	DNI	45447806	ROJAS RUIZ OLINDA NOELIA DEL ROCIO	07/12/2018	31/12/2021	9,000.00	9,000.00	6,437.11
763	037	41053361	DIRECTOR EJECUTIVO. R.M. N° 352-2021-VIVIENDA	Octubre	CAS	CUBIERTA	DNI	41053361	ROJAS SANCHEZ SEGUNDO DIEGO	01/11/2021	31/12/2021	15,600.00	15,600.00	12,316.01
764	037	70753480	ASISTENTE ADMINISTRATIVA	Noviembre	CAS	CUBIERTA	DNI	70753480	ROJAS VALDEZ RAYZA VANETY	15/12/2014	31/12/2021	4,000.00	4,000.00	3,465.66
765	037	21575260	COORDINADOR ADMINISTRATIVO	Noviembre	CAS	CUBIERTA	DNI	21575260	ROMAN GUILLEN ERIKA JULISSA	21/12/2017	31/12/2021	6,500.00	6,500.00	4,935.92
766	037	40417394	ESPECIALISTA EN EJECUCIÓN DEL BONO FAMILIAR HABITACI	Julio	CAS	CUBIERTA	DNI	40417394	ROMERO ARTEAGA ISRRAEL HERNAN	01/08/2014	31/12/2021	7,000.00	7,000.00	5,485.70
767	037	07955237	ESPECIALISTA EN GESTIÓN URBANA	Junio	CAS	CUBIERTA	DNI	07955237	RONCAGLIOLO CERUTI CESAR VIRGILIO MATIAS	20/07/2018	31/12/2021	8,000.00	8,000.00	6,378.40
768	037	46237183	ASISTENTE TÉCNICO DE ATENCIÓN AL CIUDADANO - CUSCO	Abril	CAS	CUBIERTA	DNI	46237183	RONDON QUISPE MERLEY	13/05/2021	31/12/2021	3,000.00	3,000.00	2,640.90
769	037	45899781	SOPORTE TECNICO EN SOFTWARE Y HARDWARE	Julio	CAS	CUBIERTA	DNI	45899781	ROQUE SORIANO ERIKA YESENIA	19/08/2014	31/12/2021	3,200.00	3,200.00	2,797.46
770	037	21556715	ANALISTA EN PROYECTOS	Noviembre	CAS	CUBIERTA	DNI	21556715	ROSALES FLORES CARINA MAGNOLIA	21/12/2018	31/12/2021	8,000.00	8,000.00	5,877.58
771	037	41417946	ASISTENTE LEGAL	Junio	CAS	CUBIERTA	DNI	41417946	ROSALES GONZALES YADIRA ESTHER	02/07/2015	31/12/2021	7,000.00	7,000.00	5,391.20
772	037	09336435	ANALISTA DE INFORMACIÓN EN CONTROL PREVIO	Octubre	CAS	CUBIERTA	DNI	09336435	ROSALES MARTINEZ MARIA NOEMI	30/11/2018	31/12/2021	7,000.00	7,000.00	4,994.37
773	037	41817438	ASESOR II. R. .M. Nº 057-2020-VIVIENDA	Febrero	CAS	CUBIERTA	DNI	41817438	ROTTA FARROMEQUE WILLIAM RENATO	01/03/2020	31/12/2021	15,600.00	15,600.00	12,544.14
774	037	42211835	ESPECIALISTA EN CERTIFICACIÓN AMBIENTAL	Noviembre	CAS	CUBIERTA	DNI	42211835	RUIZ CRISOSTOMO FREDY EDWIN	22/12/2014	31/12/2021	6,000.00	6,000.00	4,791.60
775	037	40397100	COORDINADOR DE DESARROLLO TECNOLOGICO	Enero	CAS	CUBIERTA	DNI	40397100	RUIZ OLIVA MARIANELLA	05/02/2021	31/12/2021	11,000.00	11,000.00	9,549.32
776	037	41232661	OPERADOR DE VEHICULO PESADO- UBO AMAZONAS	Febrero	CAS	CUBIERTA	DNI	41232661	RUIZ TARAZONA MIGUEL ANGEL	02/03/2020	31/12/2021	5,000.00	5,000.00	3,904.50
777	037	23269249	ESPECIALISTA EN GESTIÓN DE PROGRAMAS	Abril	CAS	CUBIERTA	DNI	23269249	RUIZ VILLAR EDWIN	13/05/2021	31/12/2021	9,500.00	9,500.00	7,583.60
778	037	45449336	AUXILIAR ADMINISTRATIVA	Julio	CAS	CUBIERTA	DNI	45449336	SAAVEDRA RIOS ANDREA DEL ROSARIO	09/08/2017	31/12/2021	3,000.00	3,000.00	2,597.10
779	037	10734735	ESPECIALISTA LEGAL EN SANEAMIENTO DE TERRENOS	Junio	CAS	CUBIERTA	DNI	10734735	SALAS KUSIANOVICH URSULA RITA	08/07/2020	31/12/2021	10,000.00	10,000.00	7,888.80
780	037	23977120	AUXILIAR EN MANTENIMIENTO DE AREAS VERDES	Marzo	CAS	CUBIERTA	DNI	23977120	SALAS NAVARRO WILFREDO	26/04/2018	31/12/2021	2,500.00	2,500.00	1,637.25
781	037	40950041	AUXILIAR ADMINISTRATIVA	Julio	CAS	CUBIERTA	DNI	40950041	SALAS SALAZAR RUBY LIZ	09/08/2017	31/12/2021	3,000.00	3,000.00	2,055.77
782	037	25849191	ESPECIALISTA EN FORTALECIMIENTO SECTORIAL	Marzo	CAS	CUBIERTA	DNI	25849191	SALAZAR AGUERO ENMA	01/04/2018	31/12/2021	9,500.00	9,500.00	7,583.60
783	037	09677334	ESPECIALISTA ECONOMICO	Junio	CAS	CUBIERTA	DNI	09677334	SALAZAR LIVELLI CARLOS JAVIER	08/07/2020	31/12/2021	12,000.00	12,000.00	9,614.22
784	037	07807456	DIRECTOR. R.M. N° 268-VIVIENDA	Agosto	CAS	CUBIERTA	DNI	07807456	SALAZAR NEIRA HUGO ENRIQUE	02/09/2021	31/12/2021	15,600.00	15,600.00	14,328.00
785	037	46330858	ASISTENTE ADMINISTRATIVA	Setiembre	CAS	CUBIERTA	DNI	46330858	SALCEDO LOPEZ GEANNINA STEPHANIE	24/10/2014	31/12/2021	4,000.00	4,000.00	3,505.40
786	037	23004491	ESPECIALISTA EN ADQUISICIONES	Octubre	CAS	CUBIERTA	DNI	23004491	SALDAÑA TARAZONA CECILIA	30/11/2018	31/12/2021	7,000.00	7,000.00	5,460.70
787	037	45853087	ESPECIALISTA LEGAL EN GESTIÓN DE RECURSOS HUMANOS	Setiembre	CAS	CUBIERTA	DNI	45853087	SALGUERO AGUILAR SERGIO	28/10/2020	31/12/2021	12,500.00	12,500.00	10,023.32
788	037	44387653	ESPECIALISTA EN DEFENSA LEGAL DEL ESTADO	Agosto	CAS	CUBIERTA	DNI	44387653	SALINAS VILCA BETZABETH CANDY	01/09/2018	31/12/2021	10,000.00	10,000.00	8,651.50
789	037	08538594	AUXILIAR EN MANTENIMIENTO DE AREAS VERDES	Marzo	CAS	CUBIERTA	DNI	08538594	SALINAS YAURI YUSEP	26/04/2018	31/12/2021	2,500.00	2,500.00	2,132.75
790	037	10694045	DIRECTOR. R.M. N° 308-2021-VIVIENDA	Setiembre	CAS	CUBIERTA	DNI	10694045	SALVATIERRA CABEZAS EUGENIO VIDAL	01/10/2021	31/12/2021	15,600.00	15,600.00	11,803.50
791	037	27916426	AUXILIAR EN MANTENIMIENTO DE AREAS VERDES	Marzo	CAS	CUBIERTA	DNI	27916426	SANCHEZ ABANTO NERIO	25/04/2018	31/12/2021	2,500.00	2,500.00	1,089.08
792	037	08827337	ESPECIALISTA EN GESTIÓN DEL RENDIMIENTO	Agosto	CAS	CUBIERTA	DNI	08827337	SANCHEZ ARANA MARIO GUILLERMO	13/09/2017	31/12/2021	8,000.00	8,000.00	2,819.16
793	037	43622256	DIRECTOR EJECUTIVO. R.M. N° 066-2021-VIVIENDA	Enero	CAS	CUBIERTA	DNI	43622256	SANCHEZ BALLESTEROS LUIS ALBERTO	15/02/2021	31/12/2021	15,600.00	15,600.00	12,551.94
794	037	06103407	ESPECIALISTA ARANCELARIO	Junio	CAS	CUBIERTA	DNI	06103407	SANCHEZ CAJAS WALTER ANTONIO	17/07/2014	31/12/2021	7,000.00	7,000.00	5,613.10
795	037	10753003	AUXILIAR EN MANTENIMIENTO DE AREAS VERDES	Marzo	CAS	CUBIERTA	DNI	10753003	SANCHEZ DIAZ GILMER	26/04/2018	31/12/2021	2,500.00	2,500.00	1,510.75
796	037	43165354	ANALISTA EN ATENCIÓN AL CIUDADANO - CUSCO	Julio	CAS	CUBIERTA	DNI	43165354	SANCHEZ HUAMAN PAUL RICARDO	16/08/2018	31/12/2021	8,000.00	8,000.00	6,286.00
797	037	07327163	GESTOR ADMINISTRATIVA	Enero	CAS	CUBIERTA	DNI	07327163	SANCHEZ PINTO MARIA ESPERANZA	01/02/2010	31/12/2021	3,500.00	3,500.00	2,890.00
798	037	03899165	OPERADOR DE MAQUINARIA PESADA - PIURA	Mayo	CAS	CUBIERTA	DNI	03899165	SANCHEZ PURIZACA LUIS ALBERTO	14/06/2018	31/12/2021	5,000.00	5,000.00	4,399.00
799	037	01147642	TECNICO ADMINISTRATIVO PARA APOYO EN LIQUIDACIÓN DE	Setiembre	CAS	CUBIERTA	DNI	01147642	SANCHEZ RUIZ ORLICH	15/10/2014	31/12/2021	3,500.00	3,500.00	1,594.78
800	037	42012208	COORDINADOR REGIONAL DE OPERACIONES - UBO LA LIBER	Febrero	CAS	CUBIERTA	DNI	42012208	SANCHEZ TISNADO PAULO CESAR	08/03/2018	31/12/2021	8,000.00	8,000.00	6,296.00
801	037	02840996	RESPONSABLE DEL AREA DE ADMINISTRACIÓN	Agosto	CAS	CUBIERTA	DNI	02840996	SANDOVAL RETO JESUS PATRICIA	01/09/2017	31/12/2021	11,000.00	11,000.00	8,645.32
802	037	25651609	ESPECIALISTA EN GESTION PUBLICA Y RACIONALIZACION	Mayo	CAS	CUBIERTA	DNI	25651609	SANTA CRUZ JAURE ELLIOT AUGUSTO	06/06/2014	31/12/2021	9,000.00	9,000.00	6,618.10

FIRMA DIGITAL
Firmado digitalmente por:LEVANO MARCELO Gilberto FAU 20504743307 soft
Motivo: Soy el autor del documento
Fecha: 2022/03/18 19:10:36-0500

FIRMA DIGITAL
Firmado digitalmente por:RAMIREZ NOLASCO Hugo Agapito FAU 20504743307 soft
Motivo: Hago mio el documento
Fecha: 2022/03/18 20:13:12-0500

MVCS
Por: GALLEGOS FERNANDEZ Cecilia Carola FAU 20504743307 hard
Motivo: Doy V° B°
Fecha: 2022/03/21 11:54:59-0500

MVCS
Por: MENA CAMPOS Antonio FAU 20504743307 hard
Motivo: Doy V° B°
Fecha: 2022/03/21 14:59:34-0500

FIRMA DIGITAL
Firmado digitalmente por:ALCANTARA LINO Nedy Margot FAU 20504743307 hard
Motivo: En señal de conformidad
Fecha: 2022/03/21 15:10:33-0500

N°	Código de entidad	Código de la Plaza	Denominación de la plaza	Fecha o periódo programado (por mes)**	Modalidad de contratación	Estado de la plaza	Tipo de documento	N° de documento	Nombres y Apellidos	Fecha de inicio del vínculo laboral o contractual	Fecha final del vínculo laboral o contractual	Remuneración de la plaza (S/)	Remuneración pagada: Bruta (S/)	Remuneración pagada: Neta (S/)
803	037	08294738	OPERADORA DE CENTRAL TELEFONICA	Setiembre	CAS	CUBIERTA	DNI	08294738	SANTANA REATEGUI BLANCA ESTELA	27/10/2014	31/12/2021	2,800.00	2,800.00	2,441.24
804	037	20651863	ESPECIALISTA LEGAL	Febrero	CAS	CUBIERTA	DNI	20651863	SANTOS FERNANDEZ MILAGRITO ELIZABETH	21/03/2018	31/12/2021	11,000.00	11,000.00	8,645.32
805	037	19869041	ESPECIALISTA EN CAPACITACIÓN TÉCNICA	Noviembre	CAS	CUBIERTA	DNI	19869041	SANTOS MUCHA HUGO EDGAR	19/12/2019	31/12/2021	9,000.00	9,000.00	7,199.40
806	037	70241590	DIRECTORA. R.M. N° 266-2021-VIVIENDA	Julio	CAS	CUBIERTA	DNI	70241590	SAONA SARABIA SAMANTHA	31/08/2021	31/12/2021	13,000.00	13,000.00	10,455.82
807	037	46404360	AUXILIAR ADMINISTRATIVO	Julio	CAS	CUBIERTA	DNI	46404360	SARAVIA VEGA CAROL MARLEN ESTEFANIE	12/08/2019	31/12/2021	3,000.00	3,000.00	1,870.72
808	037	33251636	CONDUCTOR VEHICULAR	Setiembre	CAS	CUBIERTA	DNI	33251636	SARAVIA VELASQUEZ DANIEL HUGO	08/10/2020	31/12/2021	3,500.00	3,500.00	3,033.10
809	037	40940180	COORDINADORA GENERAL - UCAYALI	Enero	CAS	CUBIERTA	DNI	40940180	SATO RUIZ SILVIA TAMIKO	01/02/2017	31/12/2021	9,500.00	9,500.00	7,583.60
810	037	40448062	ESPECIALISTA EN GESTIÓN DE OFICINAS DESCONCENTRADA	Marzo	CAS	CUBIERTA	DNI	40448062	SAURRE VARGAS JONATHAN ULYSES	11/04/2018	31/12/2021	9,000.00	9,000.00	7,799.40
811	037	42180135	OPERADOR DE MAQUINARIA PESADA - AREQUIPA	Mayo	CAS	CUBIERTA	DNI	42180135	SAYCO HUAMANI ELVIS RAUL	19/06/2018	31/12/2021	5,000.00	5,000.00	4,413.00
812	037	42415303	ASISTENTE ADMINISTRATIVO	Octubre	CAS	CUBIERTA	DNI	42415303	SERNA DIAZ WENITU MOISES	01/11/2016	31/12/2021	3,500.00	3,500.00	3,081.05
813	037	23266572	ESPECIALISTA EN TASACIONES	Julio	CAS	CUBIERTA	DNI	23266572	SERPA CARLOS MARCO ANTONIO	01/08/2018	31/12/2021	9,500.00	9,500.00	7,438.70
814	037	43491454	ANALISTA EN GESTION DE VITRINA INMOVILIARIA	Noviembre	CAS	CUBIERTA	DNI	43491454	SERRANO RAMOS RENATTO MIGUEL	26/12/2018	31/12/2021	6,000.00	6,000.00	4,791.60
815	037	15758575	COORDINADOR GENERAL - MADRE DE DIOS	Enero	CAS	CUBIERTA	DNI	15758575	SILVA ARAGON EDGAR EDUARDO	01/02/2017	31/12/2021	9,500.00	9,500.00	0.00
816	037	07468851	ESPECIALISTA EN DISEÑO DE PROCESOS	Julio	CAS	CUBIERTA	DNI	07468851	SILVA VALENZUELA JUAN CARLOS	01/08/2014	31/12/2021	7,000.00	7,000.00	5,594.20
817	037	10705115	OPERADOR DE VEHICULO PESADO - UBO - JUNIN	Febrero	CAS	CUBIERTA	DNI	10705115	SIMBRON MEJIA JUAN CARLOS	02/03/2020	31/12/2021	5,000.00	5,000.00	4,404.00
818	037	06033516	ANALISTA EN AUDITORIA	Diciembre	CAS	CUBIERTA	DNI	06033516	SIMONETTI SOTO JUAN CARLOS	14/01/2021	31/12/2021	6,000.00	6,000.00	4,716.00
819	037	42503484	ESPECIALISTA EN PROCESAMIENTO DE DATOS	Noviembre	CAS	CUBIERTA	DNI	42503484	SIVINCHA NINASIVINCHA MARIA INES	15/12/2015	31/12/2021	6,000.00	6,000.00	4,521.73
820	037	80076514	AUXILIAR EN ALMACEN	Agosto	CAS	CUBIERTA	DNI	80076514	SOLIER SULCA DAVID DONATO	01/09/2017	31/12/2021	2,500.00	2,500.00	1,260.00
821	037	08067799	TECNICA EN ENFERMERIA	Agosto	CAS	CUBIERTA	DNI	08067799	SOTO HUARANGA DE MAURICIO HAYDEE	01/09/2014	31/12/2021	4,000.00	4,000.00	3,003.75
822	037	10705471	ANALISTA EN EVALUACIÓN DE IMPACTO AMBIENTAL	Julio	CAS	CUBIERTA	DNI	10705471	SOTO TUERO ELIAS	09/08/2018	31/12/2021	6,500.00	6,500.00	5,181.20
823	037	06770523	ASISTENTE ADMINITRATIVO EN ACCESO A LA INFORMACIÓN P	Setiembre	CAS	CUBIERTA	DNI	06770523	STUCCHI ARCE CARMEN ELIZABETH	02/10/2017	31/12/2021	5,000.00	5,000.00	4,335.50
824	037	45481447	ANALISTA EN PROYECTOS - PIURA	Junio	CAS	CUBIERTA	DNI	45481447	SUAREZ BECERRA MARLON OMAR	01/07/2020	31/12/2021	8,000.00	8,000.00	7,042.40
825	037	20031513	ESPECIALISTA EN INFRAESTRUCTURA	Noviembre	CAS	CUBIERTA	DNI	20031513	SUAREZ CONDOR MARIA	28/12/2018	31/12/2021	8,000.00	8,000.00	6,268.80
826	037	23864578	COORDINADOR GENERAL - CUSCO	Enero	CAS	CUBIERTA	DNI	23864578	SUMA TAIRO YHOBED GOHOMER	01/02/2017	31/12/2021	9,500.00	9,500.00	7,448.70
827	037	40255281	ESPECIALISTA LEGAL	Agosto	CAS	CUBIERTA	DNI	40255281	SURCO PELINCO EDGAR WALTER	21/09/2020	31/12/2021	14,000.00	14,000.00	10,827.02
828	037	40603892	ESPECIALISTA EN PRESUPUESTO	Setiembre	CAS	CUBIERTA	DNI	40603892	TABOADA HERMOZA SARA	09/10/2020	31/12/2021	12,000.00	12,000.00	10,417.02
829	037	70433008	ESPECIALISTA EN INTEGRACIÓN CONTABLE	Octubre	CAS	CUBIERTA	DNI	70433008	TACURI TORRES AMERICA FLOR	29/11/2019	31/12/2021	9,000.00	9,000.00	7,918.40
830	037	45481574	ASISTENTE ADMINISTRATIVO	Octubre	CAS	CUBIERTA	DNI	45481574	TALANCHA HUARCAYA DIEGO RAFAEL	20/11/2018	31/12/2021	3,500.00	3,500.00	2,785.10
831	037	07593390	DIRECTORA. R.M. N° 373-2021-VIVIENDA	Octubre	CAS	CUBIERTA	DNI	07593390	TALAVERA AGUIRRE ANA CECILIA	22/11/2021	31/12/2021	15,600.00	15,600.00	14,137.40
832	037	45130358	ASISTENTE ADMINISTRATIVO - UCAYALI	Febrero	CAS	CUBIERTA	DNI	45130358	TANG AREVALO PRISILA	13/03/2018	31/12/2021	3,000.00	3,000.00	1,444.18
833	037	42720602	ASESORA II. R.M. N° 179-2020-VIVIENDA	Julio	CAS	CUBIERTA	DNI	42720602	TANG MENENDEZ JENNIFER AZALEA	01/08/2020	31/12/2021	15,600.00	15,600.00	12,338.22
834	037	15298799	COORDINADOR REGIONAL DE OPERACIONES - ANCASH	Mayo	CAS	CUBIERTA	DNI	15298799	TAPIA CADILLO CRISANTO ANIBAL	11/06/2018	31/12/2021	8,000.00	8,000.00	6,296.00
835	037	46306581	ANALISTA DE SUPERVISIÓN AMBIENTAL	Julio	CAS	CUBIERTA	DNI	46306581	TAPIA JAIME XIOMARA LUCIA	10/08/2018	31/12/2021	6,500.00	6,500.00	5,177.95
836	037	42762302	DIRECTOR DE LA OFICINA DE SEGURIDAD Y DEFENSA NACION	Agosto	CAS	CUBIERTA	DNI	42762302	TAPIA ZANABRIA WALTER JOSE	01/09/2016	31/12/2021	14,000.00	14,000.00	12,880.00
837	037	07903983	TÉCNICO DIGITALIZADOR	Noviembre	CAS	CUBIERTA	DNI	07903983	TARAZONA JARA RAFAEL EDUARDO	13/12/2018	31/12/2021	3,000.00	3,000.00	2,601.30
838	037	07567151	ESPECIALISTA EN MANEJO DE CARTOGRAFIA E IMAGENES SA	Mayo	CAS	CUBIERTA	DNI	07567151	TAVARA MA SAN VICTOR IGNACIO	10/06/2014	31/12/2021	7,000.00	7,000.00	5,460.70
839	037	10357449	ANALISTA DE SISTEMAS DE TECNOLOGIA DE LA INFORMACIÓ	Abril	CAS	CUBIERTA	DNI	10357449	TELLO ESTELA ANGELICA MARIA	01/05/2015	31/12/2021	5,000.00	5,000.00	4,325.50
840	037	10009574	CONDUCTOR VEHICULAR	Noviembre	CAS	CUBIERTA	DNI	10009574	TENORIO ESCALANTE RENE	04/12/2019	31/12/2021	2,700.00	2,700.00	2,262.39
841	037	09868169	ESPECIALISTA EN INGENIERIA SANITARIA	Febrero	CAS	CUBIERTA	DNI	09868169	TESEN ROMERO MARY JUSTINA	01/03/2018	31/12/2021	10,500.00	10,500.00	8,243.07
842	037	09196768	AUXILIAR DOCUMENTARIO	Febrero	CAS	CUBIERTA	DNI	09196768	TICLLACURI RAMOS MISEGROMO	18/03/2016	31/12/2021	3,500.00	3,500.00	3,008.10
843	037	43707141	ESPECIALISTA LEGAL EN SANEAMIENTO	Abril	CAS	CUBIERTA	DNI	43707141	TIMANA RUIZ GUSTAVO ADOLFO	13/05/2021	31/12/2021	9,000.00	9,000.00	7,086.00
844	037	70029539	ANALISTA EN PROYECTOS	Noviembre	CAS	CUBIERTA	DNI	70029539	TINEO POZO NIELS MAYNARD	01/12/2020	31/12/2021	8,000.00	8,000.00	7,042.40
845	037	09580960	AUXILIAR DE ARCHIVO Y GESTIÓN DOCUMENTARIA	Julio	CAS	CUBIERTA	DNI	09580960	TOCRE DELGADO AILTON ALBERTO	01/08/2018	31/12/2021	3,000.00	3,000.00	2,587.10
846	037	08065268	ESPECIALISTA ASISTENTE SOCIAL	Noviembre	CAS	CUBIERTA	DNI	08065268	TORRALBA ESPINOZA ROSARIO	01/12/2017	31/12/2021	8,000.00	8,000.00	6,276.70
847	037	44801076	SOPORTE TÉCNICO Y PROCESAMIENTO DE INFORMACIÓN	Noviembre	CAS	CUBIERTA	DNI	44801076	TORRES ALEGRIA JONATAN	30/12/2014	31/12/2021	3,500.00	3,500.00	3,071.05
848	037	10682164	ESPECIALISTA EN PROYECTOS	Abril	CAS	CUBIERTA	DNI	10682164	TORRES CHAMBILLA SANDRA MARGOT	15/05/2017	31/12/2021	10,000.00	10,000.00	7,876.00

FIRMA DIGITAL
Firmado digitalmente por:LEVANO MARCELO Gilberto FAU 20504743307 soft
Motivo: Soy el autor del documento
Fecha: 2022/03/18 19:10:36-0500

FIRMA DIGITAL
Firmado digitalmente por:RAMIREZ NOLASCO Hugo Agapito FAU 20504743307 soft
Motivo: Hago mio el documento
Fecha: 2022/03/18 20:13:12-0500

MVCS
Por: GALLEGOS FERNANDEZ Cecilia Carola FAU 20504743307 hard
Motivo: Doy V° B°
Fecha: 2022/03/21 11:54:59-0500

MVCS
Por: MENA CAMPOS Antonio FAU 20504743307 hard
Motivo: Doy V° B°
Fecha: 2022/03/21 14:59:34-0500

FIRMA DIGITAL
Firmado digitalmente por:ALCANTARA LINO Nedy Margot FAU 20504743307 hard
Motivo: En señal de conformidad
Fecha: 2022/03/21 15:10:33-0500

N°	Código de entidad	Código de la Plaza	Denominación de la plaza	Fecha o periódo programado (por mes)**	Modalidad de contratación	Estado de la plaza	Tipo de documento	N° de documento	Nombres y Apellidos	Fecha de inicio del vínculo laboral o contractual	Fecha final del vínculo laboral o contractual	Remuneración de la plaza (S/)	Remuneración pagada: Bruta (S/)	Remuneración pagada: Neta (S/)
849	037	70187221	ASISTENTE ADMINISTRATIVO - TACNA	Agosto	CAS	CUBIERTA	DNI	70187221	TORRES FLORES HELEN PAOLA	02/09/2019	31/12/2021	3,000.00	3,000.00	2,640.90
850	037	41760711	ASISTENTE ADMINISTRATIVO	Mayo	CAS	CUBIERTA	DNI	41760711	TORRES GUTIERREZ CYNTHIA VANESSA	25/06/2020	31/12/2021	4,200.00	4,200.00	3,279.72
851	037	09023545	ESPECIALISTA TÉCNICO EN RENOVACIÓN URBANA	Agosto	CAS	CUBIERTA	DNI	09023545	TORRES MUNDACA LEYLA LILIANA	27/09/2019	31/12/2021	8,000.00	8,000.00	6,268.80
852	037	08988404	ASISTENTE ADMINISTRATIVO	Julio	CAS	CUBIERTA	DNI	08988404	TORRES QUISPE JUAN JUSTO	01/08/2014	31/12/2021	3,500.00	3,500.00	2,994.95
853	037	40600431	ESPECIALISTA EN GESTIÓN DE INVERSIONES	Agosto	CAS	CUBIERTA	DNI	40600431	TOSKANO HURTADO GERARD BRUNO	23/09/2020	31/12/2021	12,500.00	12,500.00	9,845.82
854	037	09788168	COORDINADOR ZONAL - LIMA	Noviembre	CAS	CUBIERTA	DNI	09788168	TRUJILLO TORRES WALTER MAURICIO	29/12/2015	31/12/2021	7,000.00	7,000.00	5,485.70
855	037	10328486	ASISTENTE ADMINISTRATIVO	Noviembre	CAS	CUBIERTA	DNI	10328486	TRUJILLO VALVERDE WILLMAR DAVID	05/12/2017	31/12/2021	5,000.00	5,000.00	2,253.93
856	037	76606868	AUXILIAR ADMINISTRATIVO	Noviembre	CAS	CUBIERTA	DNI	76606868	UBIA ANGELES XIOMARA FELICIA	27/12/2018	31/12/2021	3,000.00	3,000.00	2,640.90
857	037	46084698	ESPECIALISTA EN PROGRAMACIÓN	Enero	CAS	CUBIERTA	DNI	46084698	UCAÑAY BARNUEVO LUIS MIGUEL	01/02/2021	31/12/2021	8,000.00	8,000.00	6,842.13
858	037	45687401	TÉCNICO EN DISEÑO GRÁFICO	Noviembre	CAS	CUBIERTA	DNI	45687401	ULLOA LLANOS SAYRA MELISSA	26/12/2018	31/12/2021	4,500.00	4,500.00	3,915.00
859	037	42545024	TÉCNICO DIGITALIZADOR	Noviembre	CAS	CUBIERTA	DNI	42545024	URCOHUARANGA ORIHUELA FRANK	18/12/2018	31/12/2021	3,000.00	3,000.00	2,640.90
860	037	44944782	OPERADOR DE MAQUINARIA PESADA - LIMA	Mayo	CAS	CUBIERTA	DNI	44944782	VALDERA MONTENEGRO JULIO CESAR	15/06/2018	31/12/2021	5,000.00	5,000.00	4,300.50
861	037	08879915	TÉCNICO ADMINISTRATIVO	Abril	CAS	CUBIERTA	DNI	08879915	VALDEZ HURTADO JUAN FRANCISCO	01/05/2014	31/12/2021	3,500.00	3,500.00	2,195.93
862	037	42603148	AUXILIAR ADMINISTRATIVO	Noviembre	CAS	CUBIERTA	DNI	42603148	VALDIVIA JAIMES ERIKA CORADA	21/12/2017	31/12/2021	3,000.00	3,000.00	2,642.40
863	037	47139617	ANALISTA DE SISTEMAS DE INFORMACIÓN GEOGRAFICA	Noviembre	CAS	CUBIERTA	DNI	47139617	VALDIVIEZO CHAUPIS ANTONIO AGUSTIN	13/12/2018	31/12/2021	6,000.00	6,000.00	4,696.50
864	037	17541278	ESPECIALISTA EN CONTROL PATRIMONIAL - INVENTARIOS	Marzo	CAS	CUBIERTA	DNI	17541278	VALDIVIEZO HIDALGO LUIS FELIPE	11/04/2014	31/12/2021	5,500.00	5,500.00	4,280.05
865	037	09933845	ESPECIALISTA LEGAL	Febrero	CAS	CUBIERTA	DNI	09933845	VALENCIA CORNEJO OLGA JULIA	04/03/2020	31/12/2021	10,000.00	10,000.00	7,144.97
866	037	70251931	ANALISTA EN SUPERVISIÓN AMBIENTAL	Octubre	CAS	CUBIERTA	DNI	70251931	VALENCIA PADILLA MERY JULITH	07/11/2018	31/12/2021	4,500.00	4,500.00	3,868.40
867	037	44454202	ASISTENTE ADMINISTRATIVO - MADRE DE DIOS	Febrero	CAS	CUBIERTA	DNI	44454202	VALIENTE GUTIERREZ RAQUEL TSUKIMARO	01/03/2018	31/12/2021	3,000.00	3,000.00	2,642.40
868	037	73006775	TÉCNICO EN DESARROLLO DE SISTEMAS	Julio	CAS	CUBIERTA	DNI	73006775	VALLE ALVARADO JILLIAN STEPHANIE	14/08/2018	31/12/2021	4,200.00	4,200.00	3,337.26
869	037	06148974	COORDINADOR DE TASACIONES EN PREDIOS URBANOS	Julio	CAS	CUBIERTA	DNI	06148974	VALLEJO CHAVEZ ARTEMIO GUILLERMO	01/08/2018	31/12/2021	11,000.00	11,000.00	8,815.50
870	037	31652880	ESPECIALISTA EN SUPERVISIÓN AMBIENTAL	Julio	CAS	CUBIERTA	DNI	31652880	VALVERDE SALAZAR HECTOR WILDER	09/08/2018	31/12/2021	8,000.00	8,000.00	5,644.27
871	037	40804071	OPERADOR DE VEHICULO PESADO - UBO LIMA	Febrero	CAS	CUBIERTA	DNI	40804071	VALVERDE TORRES RICHARD JHONNY	02/03/2020	31/12/2021	5,000.00	5,000.00	4,350.00
872	037	31673263	ESPECIALISTA EN TASACIONES	Julio	CAS	CUBIERTA	DNI	31673263	VALVERDE VALVERDE JULIO IGNACIO	01/08/2018	31/12/2021	9,500.00	9,500.00	7,438.70
873	037	45697393	ESPECIALISTA TÉCNICO	Abril	CAS	CUBIERTA	DNI	45697393	VAN OORDT MONTALVO KAREL GEORGE	11/05/2021	31/12/2021	13,000.00	13,000.00	10,455.82
874	037	22422137	ESPECIALISTA EN COORDINACIÓN DE OBRAS	Diciembre	CAS	CUBIERTA	DNI	22422137	VAREA RATTO DIDKO	13/01/2021	31/12/2021	10,000.00	10,000.00	7,974.00
875	037	08160990	TÉCNICO EN SERVICIOS GENERALES	Noviembre	CAS	CUBIERTA	DNI	08160990	VARGAS ANCCO MANUEL JESUS	24/12/2014	31/12/2021	3,000.00	3,000.00	2,597.10
876	037	22431782	AUXILIAR EN MANTENIMIENTO DE AREAS VERDES	Marzo	CAS	CUBIERTA	DNI	22431782	VARGAS CABELLO HERCILIO	26/04/2018	31/12/2021	2,500.00	2,500.00	2,215.00
877	037	44370654	COORDINADOR REGIONAL LORETO	Febrero	CAS	CUBIERTA	DNI	44370654	VARGAS CARDENAS MILAGROS	02/03/2020	31/12/2021	8,000.00	8,000.00	7,042.40
878	037	09048126	PROFESIONAL CON EXPERIENCIA EN FORMULACIÓN DE PROY	Setiembre	CAS	CUBIERTA	DNI	09048126	VARGAS CARMONA CECILIA JESUS	15/10/2013	31/12/2021	8,000.00	8,000.00	6,146.34
879	037	10105430	ASISTENTE ADMINISTRATIVO	Abril	CAS	CUBIERTA	DNI	10105430	VARGAS CHAVARRI EDELMIRA	02/05/2018	31/12/2021	4,500.00	4,500.00	3,718.76
880	037	01343396	ANALISTA DE PROYECTOS - AREQUIPA	Abril	CAS	CUBIERTA	DNI	01343396	VARGAS MAMANI RENE ARNALDO	13/05/2021	31/12/2021	8,000.00	8,000.00	6,272.80
881	037	08128851	CHOFER PARA ALTA DIRECCIÓN	Setiembre	CAS	CUBIERTA	DNI	08128851	VARGAS MERCADES CARLOS TORIBIO	24/10/2018	31/12/2021	3,500.00	3,500.00	3,385.60
882	037	06667192	ANALISTA DE EGRESOS	Octubre	CAS	CUBIERTA	DNI	06667192	VARGAS MONTALVA JOHNNY DANIEL	30/11/2018	31/12/2021	5,500.00	5,500.00	4,390.30
883	037	47620878	AUXILIAR EN TRAMITE DOCUMENTARIO	Julio	CAS	CUBIERTA	DNI	47620878	VARGAS PADILLA JENNIFER ROCIO	20/08/2018	31/12/2021	2,500.00	2,500.00	2,175.00
884	037	41417299	ESPECIALISTA DE DEFENSA LEGAL DEL ESTADO	Setiembre	CAS	CUBIERTA	DNI	41417299	VARGAS RAMIREZ CARMEN BERENICE	27/10/2020	31/12/2021	8,500.00	8,500.00	6,654.45
885	037	43494739	ESPECIALISTA LEGAL	Setiembre	CAS	CUBIERTA	DNI	43494739	VARILLAS BORJA VICTOR ALBERTO	18/10/2019	31/12/2021	10,000.00	10,000.00	5,066.12
886	037	07225694	CONDUCTOR DE VEHICULO	Noviembre	CAS	CUBIERTA	DNI	07225694	VASQUEZ ACEVEDO JOSE LUIS	11/12/2014	31/12/2021	2,700.00	2,700.00	2,314.00
887	037	09676204	ASISTENTE ADMINISTRATIVO	Marzo	CAS	CUBIERTA	DNI	09676204	VASQUEZ ALVARADO ROSARIO	26/04/2018	31/12/2021	5,500.00	5,500.00	4,749.20
888	037	21489460	COORDINADOR GENERAL - ICA	Enero	CAS	CUBIERTA	DNI	21489460	VASQUEZ ESCATE MIGUEL ANGEL	01/02/2017	31/12/2021	9,500.00	9,500.00	7,461.05
889	037	16700136	COORDINADOR GENERAL - PIURA	Junio	CAS	CUBIERTA	DNI	16700136	VASQUEZ EXEBIO JAVIER ENRIQUE	15/07/2019	31/12/2021	9,500.00	9,500.00	7,448.70
890	037	48449840	ASISTENTE ADMINISTRATIVO - SAN MARTIN	Febrero	CAS	CUBIERTA	DNI	48449840	VASQUEZ MEJIA AUNER JHOAN	16/03/2020	31/12/2021	3,000.00	3,000.00	2,610.00
891	037	10037703	ASISTENTE PARA SERVICIOS AGROFORESTALES	Mayo	CAS	CUBIERTA	DNI	10037703	VASQUEZ ROBLES CESAR	17/06/2014	31/12/2021	3,000.00	3,000.00	2,564.80
892	037	46303232	ESPECIALISTA EN FISCALIZACIÓN AMBIENTAL SECTORIAL	Abril	CAS	CUBIERTA	DNI	46303232	VEGA FARRO MARIA PAMELA	13/05/2021	31/12/2021	10,000.00	10,000.00	8,575.80
893	037	17521025	ANALISTA REGIONAL DE OPERACIONES DE LA UNIDAD BASICA	Setiembre	CAS	CUBIERTA	DNI	17521025	VEGA VARIAS MIGUEL ANGEL	02/10/2017	31/12/2021	6,000.00	6,000.00	4,774.80
894	037	41148194	ASISTENTE ADMINISTRATIVO - PASCO	Enero	CAS	CUBIERTA	DNI	41148194	VEGA YANAYACO MARCOS	01/02/2017	31/12/2021	3,000.00	3,000.00	2,610.00
895	037	00859776	ANALISTA EN ATENCIÓN AL CIUDADANO - SAN MARTIN	Julio	CAS	CUBIERTA	DNI	00859776	VELA NORIEGA EMERSON	01/08/2017	31/12/2021	8,000.00	8,000.00	6,364.40
896	037	07529399	TÉCNICO EN SERVICIOS GENERALES	Noviembre	CAS	CUBIERTA	DNI	07529399	VELAPATIÑO BARRIENTOS JOHN VÍCTOR	19/12/2014	31/12/2021	3,000.00	3,000.00	1,512.14
897	037	25217989	ESPECIALISTA EN GESTIÓN Y MONITOREO	Marzo	CAS	CUBIERTA	DNI	25217989	VELASQUEZ NIETO FREDDY	01/04/2018	31/12/2021	8,000.00	8,000.00	6,272.80
898	037	40205862	COORDINADORA GENERAL - LIMA	Enero	CAS	CUBIERTA	DNI	40205862	VELEZMORO DELGADO MIRTHA ENITH	01/02/2017	31/12/2021	9,500.00	9,500.00	7,600.70
899	037	09765373	OPERADOR DE MAQUINARIA PESADA - UBO JUNIN	Setiembre	CAS	CUBIERTA	DNI	09765373	VELIZ CERRON VICTOR RAUL	29/10/2019	31/12/2021	4,600.00	4,600.00	3,596.66
900	037	10244602	ESPECIALISTA EN INVENTARIO DE INVERSIONES PÚBLICAS	Julio	CAS	CUBIERTA	DNI	10244602	VELIZ ROJAS MARIA ISABEL	09/08/2017	31/12/2021	12,500.00	12,500.00	9,845.82
901	037	25631434	ASISTENTE TÉCNICO ADMINISTRATIVO	Noviembre	CAS	CUBIERTA	DNI	25631434	VENTURA CAVERO GUSTAVO PATRICIO	20/12/2018	31/12/2021	5,000.00	5,000.00	4,576.00
902	037	19323548	OPERADOR DE MAQUINARIA PESADA - UBO TUMBES	Febrero	CAS	CUBIERTA	DNI	19323548	VERGARA COSCOL JORGE LUIS	02/03/2020	31/12/2021	5,000.00	5,000.00	3,980.00
903	037	08116855	ASISTENTE ARANCELARIO	Noviembre	CAS	CUBIERTA	DNI	08116855	VERGARAY CHANG RODOLFO MESIAS	19/12/2018	31/12/2021	3,500.00	3,500.00	3,186.00
904	037	42428923	ESPECIALISTA LEGAL	Noviembre	CAS	CUBIERTA	DNI	42428923	VERGARAY D'ARRIGO PERLA GIULIANA	23/12/2019	31/12/2021	12,000.00	12,000.00	9,265.15
905	037	10043877	ESPECIALISTA EN SISTEMAS DE INFORMACIÓN GEOGRAFICA	Noviembre	CAS	CUBIERTA	DNI	10043877	VICTORIA AYALA ZENON ELOY	14/12/2018	31/12/2021	11,000.00	11,000.00	8,639.82
906	037	08605124	SECRETARIA	Agosto	CAS	CUBIERTA	DNI	08605124	VIDAL CASUSOL RUTH MILAGROS	24/09/2014	31/12/2021	3,500.00	3,500.00	2,934.74
907	037	41420982	DIRECTORA. R. M. Nº 375-2019-VIVIENDA	Octubre	CAS	CUBIERTA	DNI	41420982	VIDAL VILLAORDUÑA YULIANA DALMIRA	17/11/2019	31/12/2021	14,500.00	14,500.00	11,431.00
908	037	42766023	ANALISTA ADMINISTRATIVO - SIGA	Noviembre	CAS	CUBIERTA	DNI	42766023	VIERA CARREÑO JEAN EDINSON	26/12/2018	31/12/2021	7,500.00	7,500.00	6,606.00
909	037	03679548	AUXILIAR ADMINISTRATIVA	Octubre	CAS	CUBIERTA	DNI	03679548	VIERA SOCOLA MARIA ELBA	06/11/2015	31/12/2021	2,700.00	2,700.00	2,302.39
910	037	07861385	DIRECTOR EJECUTIVO. R.M. N° 378-2021-VIVIENDA	Octubre	CAS	CUBIERTA	DNI	07861385	VIGIL NERVI JESUS ANTONIO	26/11/2021	31/12/2021	15,600.00	15,600.00	14,350.67
911	037	17851470	COORDINADOR GENERAL DEL CENTRO DE ATENCIÓN AL CIUI	Setiembre	CAS	CUBIERTA	DNI	17851470	VILCA ALFARO AUREA PETRONILA	16/10/2017	31/12/2021	9,500.00	9,500.00	7,440.15

FIRMA DIGITAL
Firmado digitalmente por:LEVANO MARCELO Gilberto FAU 20504743307 soft
Motivo: Soy el autor del documento
Fecha: 2022/03/18 19:10:36-0500

FIRMA DIGITAL
Firmado digitalmente por:RAMIREZ NOLASCO Hugo Agapito FAU 20504743307 soft
Motivo: Hago mio el documento
Fecha: 2022/03/18 20:13:12-0500

MVCS
Por: GALLEGOS FERNANDEZ Cecilia Carola FAU 20504743307 hard
Motivo: Doy V° B°
Fecha: 2022/03/21 11:54:59-0500

MVCS
Por: MENA CAMPOS Antonio FAU 20504743307 hard
Motivo: Doy V° B°
Fecha: 2022/03/21 14:59:34-0500

FIRMA DIGITAL
Firmado digitalmente por:ALCANTARA LINO Nedy Margot FAU 20504743307 hard
Motivo: En señal de conformidad
Fecha: 2022/03/21 15:10:33-0500

N°	Código de entidad	Código de la Plaza	Denominación de la plaza	Fecha o periódo programado (por mes)**	Modalidad de contratación	Estado de la plaza	Tipo de documento	N° de documento	Nombres y Apellidos	Fecha de inicio del vínculo laboral o contractual	Fecha final del vínculo laboral o contractual	Remuneración de la plaza (S/)	Remuneración pagada: Bruta (S/)	Remuneración pagada: Neta (S/)
912	037	42480693	AUXILIAR EN DIGITALIZACIÓN	Julio	CAS	CUBIERTA	DNI	42480693	VILCAPOMA PEDEMONTE CARLOS	21/08/2017	31/12/2021	2,500.00	2,500.00	2,175.00
913	037	10147953	ESPECIALISTA EN SUPERVISIÓN DE VIVIENDAS	Octubre	CAS	CUBIERTA	DNI	10147953	VILCAS HUAMANI MARCIAL	05/11/2019	31/12/2021	8,000.00	8,000.00	6,272.80
914	037	40341320	DIRECTOR. R.M. N° 314-2021-VIVIENDA	Setiembre	CAS	CUBIERTA	DNI	40341320	VILDOZOLA FLORES HUGO MANFRED	05/10/2021	31/12/2021	15,600.00	15,600.00	12,596.89
915	037	09461481	ASISTENTE EN ARCHIVO	Agosto	CAS	CUBIERTA	DNI	09461481	VILLA LUCHINI YOBANA MARIBEL	06/09/2019	31/12/2021	4,000.00	4,000.00	3,480.00
916	037	45272421	ESPECIALISTA EN EVALUACIÓN DE IMPACTO AMBIENTAL	Julio	CAS	CUBIERTA	DNI	45272421	VILLACIS DEL CASTILLO SUSANA	10/08/2018	31/12/2021	8,000.00	8,000.00	6,396.80
917	037	70441355	ANALISTA DE INGRESOS	Noviembre	CAS	CUBIERTA	DNI	70441355	VILLAFUERTE FERNANDEZ KEYLA SANNY	13/12/2017	31/12/2021	8,000.00	8,000.00	5,880.26
918	037	44995303	ESPECIALISTA EN AUDITORIA	Junio	CAS	CUBIERTA	DNI	44995303	VILLANUEVA OSORES DINA	17/07/2019	31/12/2021	7,000.00	7,000.00	6,165.60
919	037	40870309	ESPECIALISTA EN TASACIONES	Junio	CAS	CUBIERTA	DNI	40870309	VILLAROEL PAUCAR JIMMY PAULINO	16/07/2018	31/12/2021	9,500.00	9,500.00	7,443.45
920	037	10064143	EXPERTO PARA EL PROCESO DE ADECUACIÓN PROGRESIVA	Mayo	CAS	CUBIERTA	DNI	10064143	VILLENA CHAVEZ JORGE ALBERTO	13/06/2019	31/12/2021	12,000.00	12,000.00	9,602.22
921	037	06871392	AUXILIAR EN MANTENIMIENTO DE AREAS VERDES	Marzo	CAS	CUBIERTA	DNI	06871392	VIVANCO ROJAS OSCAR	25/04/2018	31/12/2021	2,500.00	2,500.00	2,010.78
922	037	44099294	COORDINADOR REGIONAL JUNIN	Febrero	CAS	CUBIERTA	DNI	44099294	VIVANCO VERANO RICARDO MIGUEL	02/03/2020	31/12/2021	8,000.00	8,000.00	6,296.00
923	037	42696538	COORDINADOR REGIONAL LAMBAYEQUE	Febrero	CAS	CUBIERTA	DNI	42696538	WAN TUÑOQUE JORGE CESAR	02/03/2020	31/12/2021	8,000.00	8,000.00	5,679.34
924	037	10200270	ASISTENTE DE EGRESOS	Julio	CAS	CUBIERTA	DNI	10200270	WILSON CAÑOTE JUAN CARLOS	11/08/2017	31/12/2021	4,000.00	4,000.00	3,445.00
925	037	10626305	ANALISTA EN PROYECTOS	Febrero	CAS	CUBIERTA	DNI	10626305	YARO ULLOA OMAR	06/03/2018	31/12/2021	8,000.00	8,000.00	6,378.40
926	037	16018346	ESPECIALISTA EN SUPERVISIÓN AMBIENTAL	Noviembre	CAS	CUBIERTA	DNI	16018346	YAURI RAMIREZ FLOR MERY	19/12/2018	31/12/2021	8,000.00	8,000.00	6,173.90
927	037	08153829	RESPONSABLE DEL AREA DE ASESORIA LEGAL	Setiembre	CAS	CUBIERTA	DNI	08153829	YONG ESPINO FERNANDO WILDER	01/10/2019	31/12/2021	12,000.00	12,000.00	9,459.42
928	037	09558164	ASESOR I. R. M. Nº 286-2019-VIVIENDA	Agosto	CAS	CUBIERTA	DNI	09558164	YOPLAC BAZALAR CARLOS ENRIQUE	05/09/2019	31/12/2021	15,600.00	15,600.00	12,324.18
929	037	45086573	OPERADOR DE MAQUINARIA PESADA - AMAZONAS	Octubre	CAS	CUBIERTA	DNI	45086573	YOPLAC VARGAS ALEX MERCEDES	02/11/2015	31/12/2021	4,600.00	4,600.00	3,560.16
930	037	40164289	ANALISTA EN PROYECTOS - PUNO	Setiembre	CAS	CUBIERTA	DNI	40164289	YUCRA QUISPE OSWALDO	25/10/2019	31/12/2021	8,000.00	8,000.00	6,374.40
931	037	42920462	ANALISTA EN AUDITORIA	Mayo	CAS	CUBIERTA	DNI	42920462	ZAMBRANO FERRO JOSE LUIS	25/06/2019	31/12/2021	6,000.00	6,000.00	4,791.60
932	037	02888665	DIRECTOR. R. M. N° 193-2020-VIVIENDA	Julio	CAS	CUBIERTA	DNI	02888665	ZAPATA CARRASCO PEDRO EMILIANO	22/08/2020	31/12/2021	15,600.00	15,600.00	12,320.00
933	037	09759406	AUXILIAR EN MANTENIMIENTO DE AREAS VERDES	Marzo	CAS	CUBIERTA	DNI	09759406	ZARATE DIAZ CARLOS	25/04/2018	31/12/2021	2,500.00	2,500.00	2,132.75
934	037	10413964	AUXILIAR ADMINISTRATIVO	Octubre	CAS	CUBIERTA	DNI	10413964	ZARATE DIAZ LEONIDAS	28/11/2017	31/12/2021	3,000.00	3,000.00	1,215.61
935	037	07763771	BACHILLER EN INGENIERÍA	Enero	CAS	CUBIERTA	DNI	07763771	ZARZOSA LOPEZ CESAR ADRIAN	07/02/2012	31/12/2021	5,500.00	5,500.00	5,036.00
936	037	02437228	ANALISTA DE PROYECTOS - LORETO	Abril	CAS	CUBIERTA	DNI	02437228	ZEBALLOS Y ZEBALLOS VICENTE RAUL	13/05/2021	31/12/2021	8,000.00	8,000.00	7,038.40
937	037	40570689	ESPECIALISTA EN TRATAMIENTO DE AGUAS RESIDUALES EN S	Abril	CAS	CUBIERTA	DNI	40570689	ZEVALLOS CONDORI MAYDA JULIA	13/05/2021	31/12/2021	10,000.00	10,000.00	7,979.00
938	037	10698261	DIRECTORA GENERAL. R.M. N° 289-2021-VIVIENDA	Agosto	CAS	CUBIERTA	DNI	10698261	ZEVALLOS FLORES UBERLINDA	18/09/2021	31/12/2021	15,600.00	15,600.00	12,300.00
939	037	20015041	ESPECIALISTA EN EXPEDIENTE TÉCNICO	Noviembre	CAS	CUBIERTA	DNI	20015041	ZEVALLOS GUADALUPE DAVID BRUNO	06/12/2017	31/12/2021	8,000.00	8,000.00	6,272.80
940	037	10347327	ANALISTA EN SEGUIMIENTO CONTRACTUAL	Noviembre	CAS	CUBIERTA	DNI	10347327	ZEVALLOS RAMOS JUAN CARLOS	19/12/2018	31/12/2021	6,000.00	6,000.00	4,635.81
941	037	75601324	PRACTICANTE PROFESIONAL	Mayo	PRACTICANTE	CUBIERTA	DNI	75601324	ACOSTA ZAVALETA LUIS FELIPE	16/06/2021	31/12/2021	1,395.00	1,395.00	1395.00
942	037	70211303	PRACTICANTE PRE PROFESIONAL	Mayo	PRACTICANTE	CUBIERTA	DNI	70211303	GONZALES ABANTO WILSON EDWIN	16/06/2021	31/12/2021	930.00	930.00	930.00
943	037	77028258	PRACTICANTE PROFESIONAL	Febrero	PRACTICANTE	CUBIERTA	DNI	77028258	HUAMAN CALCINA CRISTHIAN SIXTO	25/03/2021	31/12/2021	1,395.00	1,395.00	1395.00
944	037	47317067	PRACTICANTE PROFESIONAL	Febrero	PRACTICANTE	CUBIERTA	DNI	47317067	VARGAS TEJADA JORGE PAUL	25/03/2021	31/12/2021	1,395.00	1,395.00	1395.00
945	037	76146595	PRACTICANTE PROFESIONAL	Agosto	PRACTICANTE	CUBIERTA	DNI	76146595	GUZMAN RUJEL SHASHA MARTINA	22/09/2021	31/12/2021	1,395.00	1,395.00	1395.00
946	037	73808690	PRACTICANTE PRE PROFESIONAL	Octubre	PRACTICANTE	CUBIERTA	DNI	73808690	ORTIZ VILLAVERDE MAYLEE BRENDA	15/11/2021	31/12/2021	930.00	930.00	930.00
947	037	72976862	PRACTICANTE PROFESIONAL	Octubre	PRACTICANTE	CUBIERTA	DNI	72976862	ALVA HONORIO MARTIN JUNIOR	15/11/2021	31/12/2021	1,395.00	1,395.00	1395.00
948	037	NO APLICA	DIRECTOR DE SISTEMA ADMINISTRATIVO II	NO APLICA	CAP	NO CUBIERTA								
949	037	NO APLICA	DIRECTOR DE SISTEMA ADMINISTRATIVO I	NO APLICA	CAP	NO CUBIERTA								
950	037	NO APLICA	DIRECTOR DE SISTEMA ADMINISTRATIVO II	NO APLICA	CAP	NO CUBIERTA								
951	037	NO APLICA	DIRECTOR DE SISTEMA ADMINISTRATIVO II	NO APLICA	CAP	NO CUBIERTA								
952	037	NO APLICA	ESPECIALISTA ADMINISTRATIVO IV	NO APLICA	CAP	NO CUBIERTA								
953	037	NO APLICA	DIRECTOR DE SISTEMA ADMINISTRATIVO I	NO APLICA	CAP	NO CUBIERTA								
954	037	NO APLICA	SECRETARIA II	NO APLICA	CAP	NO CUBIERTA								
955	037	NO APLICA	CHOFER III	NO APLICA	CAP	NO CUBIERTA								
956	037	NO APLICA	AUXILIAR AGROPECUARIO III	NO APLICA	CAP	NO CUBIERTA								
957	037	NO APLICA	AUXILIAR AGROPECUARIO III	NO APLICA	CAP	NO CUBIERTA								
958	037	NO APLICA	AUXILIAR AGROPECUARIO III	NO APLICA	CAP	NO CUBIERTA								
959	037	NO APLICA	TÉCNICO ADMINISTRATIVO III	NO APLICA	CAP	NO CUBIERTA								
960	037	NO APLICA	EXPERTO EN SISTEMA ADMINISTRATIVO II	NO APLICA	CAP	NO CUBIERTA								
961	037	NO APLICA	TÉCNICO ADMINISTRATIVO II	NO APLICA	CAP	NO CUBIERTA								
962	037	NO APLICA	TÉCNICO ADMINISTRATIVO II	NO APLICA	CAP	NO CUBIERTA								
963	037	NO APLICA	TÉCNICO DE PLANIFICACIÓN II	NO APLICA	CAP	NO CUBIERTA								
964	037	NO APLICA	DIRECTOR DE PROGRAMA SECTORIAL II	NO APLICA	CAP	NO CUBIERTA								
965	037	NO APLICA	TÉCNICO ADMINISTRATIVO I	NO APLICA	CAP	NO CUBIERTA								
966	037	NO APLICA	DIRECTOR DE PROGRAMA SECTORIAL II	NO APLICA	CAP	NO CUBIERTA								
967	037	NO APLICA	OFICINISTA I	NO APLICA	CAP	NO CUBIERTA								
968	037	NO APLICA	SECRETARIA II	NO APLICA	CAP	NO CUBIERTA								
969	037	NO APLICA	CHOFER PARA ALTA DIRECCIÓN	NO APLICA	CAS	NO CUBIERTA								
970	037	NO APLICA	ANALISTA EN GESTIÓN SOCIAL	NO APLICA	CAS	NO CUBIERTA								
971	037	NO APLICA	ANALISTA LEGAL	NO APLICA	CAS	NO CUBIERTA								
972	037	NO APLICA	ANALISTA DE PROYECTOS	NO APLICA	CAS	NO CUBIERTA								

FIRMA DIGITAL
Firmado digitalmente por:LEVANO MARCELO Gilberto FAU 20504743307 soft
Motivo: Soy el autor del documento
Fecha: 2022/03/18 19:10:36-0500

FIRMA DIGITAL
Firmado digitalmente por:RAMIREZ NOLASCO Hugo Agapito FAU 20504743307 soft
Motivo: Hago mio el documento
Fecha: 2022/03/18 20:13:12-0500

MVCS
Por: GALLEGOS FERNANDEZ Cecilia Carola FAU 20504743307 hard
Motivo: Doy V° B°
Fecha: 2022/03/21 11:54:59-0500

MVCS
Por: MENA CAMPOS Antonio FAU 20504743307 hard
Motivo: Doy V° B°
Fecha: 2022/03/21 14:59:34-0500

FIRMA DIGITAL
Firmado digitalmente por:ALCANTARA LINO Nedy Margot FAU 20504743307 hard
Motivo: En señal de conformidad
Fecha: 2022/03/21 15:10:33-0500

N°	Código de entidad	Código de la Plaza	Denominación de la plaza	Fecha o periódo programado (por mes)**	Modalidad de contratación	Estado de la plaza	Tipo de documento	N° de documento	Nombres y Apellidos	Fecha de inicio del vínculo laboral o contractual	Fecha final del vínculo laboral o contractual	Remuneración de la plaza (S/)	Remuneración pagada: Bruta (S/)	Remuneración pagada: Neta (S/)
973	037	NO APLICA	ESPECIALISTA EN PROYECTOS DE DESARROLLO URBANO	NO APLICA	CAS	NO CUBIERTA								
974	037	NO APLICA	ESPECIALISTA EN FORMULACION DE PROYECTOS URBANISTI	NO APLICA	CAS	NO CUBIERTA								
975	037	NO APLICA	ASISTENTE ADMINISTRATIVA	NO APLICA	CAS	NO CUBIERTA								
976	037	NO APLICA	ASISTENTE DE PROYECTOS DE INVERSIÓN	NO APLICA	CAS	NO CUBIERTA								
977	037	NO APLICA	ESPECIALISTA EN AISTENCIA TECNICA PARA LA UNIDAD DE AS	NO APLICA	CAS	NO CUBIERTA								
978	037	NO APLICA	OPERADOR DE VEHICULO PESADO - UBO PIURA	NO APLICA	CAS	NO CUBIERTA								
979	037	NO APLICA	ANALISTA DE ARCHIVO	NO APLICA	CAS	NO CUBIERTA								
980	037	NO APLICA	ESPECIALISTA EN EVALUACIÓN DE IMPACTO AMBIENTAL EN P	NO APLICA	CAS	NO CUBIERTA								
981	037	NO APLICA	ESPECIALISTA LEGAL	NO APLICA	CAS	NO CUBIERTA								
982	037	NO APLICA	ESPECIALISTA EN EJECUCIÓN CONTRACTUAL	NO APLICA	CAS	NO CUBIERTA								
983	037	NO APLICA	ANALISTA EN FORTALECIMIENTO DE CAPACIDADES	NO APLICA	CAS	NO CUBIERTA								
984	037	NO APLICA	ANALISTA DE CONTRATACIÓN PÚBLICA	NO APLICA	CAS	NO CUBIERTA								
985	037	NO APLICA	RESPONSABLE DE UNIDAD DE GESTIÓN SOCIAL	NO APLICA	CAS	NO CUBIERTA								
986	037	NO APLICA	ESPECIALISTA EN EXPEDIENTES TÉCNICO Y ESTRUCTURA	NO APLICA	CAS	NO CUBIERTA								
987	037	NO APLICA	ESPECIALISTA EN CONTRATACIONES DEL ESTADO	NO APLICA	CAS	NO CUBIERTA								
988	037	NO APLICA	ESPECIALISTA EN ASISTENCIA TÉCNICA	NO APLICA	CAS	NO CUBIERTA								
989	037	NO APLICA	ANALISTA ADMINISTRATIVO Y CAPACITACIÓN	NO APLICA	CAS	NO CUBIERTA								
990	037	NO APLICA	ESPECIALISTA EN PROYECTO DE DESARROLLO URBANO	NO APLICA	CAS	NO CUBIERTA								
991	037	NO APLICA	ANALISTA EN INNOVACIÓN	NO APLICA	CAS	NO CUBIERTA								
992	037	NO APLICA	ESPECIALISTA EN LIQUIDACIÓN DE PROYECTOS	NO APLICA	CAS	NO CUBIERTA								
993	037	NO APLICA	ESPECIALISTA ACCESIBILIDAD	NO APLICA	CAS	NO CUBIERTA								
994	037	NO APLICA	ASISTENTE ADMINISTRATIVO	NO APLICA	CAS	NO CUBIERTA								
995	037	NO APLICA	ESPECIALISTA EN DESARROLLO URBANO	NO APLICA	CAS	NO CUBIERTA								
996	037	NO APLICA	ASISTENTE ADMINISTRATIVO	NO APLICA	CAS	NO CUBIERTA								
997	037	NO APLICA	ANALISTA EN ACCESIBILIDAD	NO APLICA	CAS	NO CUBIERTA								
998	037	NO APLICA	ASESOR	NO APLICA	CAS	NO CUBIERTA								
999	037	NO APLICA	ANALISTA EN CONTRATACIONES PÚBLICAS	NO APLICA	CAS	NO CUBIERTA								
1000	037	NO APLICA	ESPECIALISTA EN EVALUACIÓN DE IMPACTO Y GESTIÓN DE E	NO APLICA	CAS	NO CUBIERTA								
1001	037	NO APLICA	ESPECIALISTA EN PROYECTO DE INVERSIÓN PÚBLICA	NO APLICA	CAS	NO CUBIERTA								

FIRMA DIGITAL
Firmado digitalmente por:LEVANO MARCELO Gilberto FAU 20504743307 soft
Motivo: Soy el autor del documento
Fecha: 2022/03/18 19:10:36-0500

FIRMA DIGITAL
Firmado digitalmente por:RAMIREZ NOLASCO Hugo Agapito FAU 20504743307 soft
Motivo: Hago mio el documento
Fecha: 2022/03/18 20:13:12-0500

MVCS
Por: GALLEGOS FERNANDEZ Cecilia Carola FAU 20504743307 hard
Motivo: Doy V° B°
Fecha: 2022/03/21 11:54:59-0500

MVCS
Por: MENA CAMPOS Antonio FAU 20504743307 hard
Motivo: Doy V° B°
Fecha: 2022/03/21 14:59:34-0500

FIRMA DIGITAL
Firmado digitalmente por:ALCANTARA LINO Nedy Margot FAU 20504743307 hard
Motivo: En señal de conformidad
Fecha: 2022/03/21 15:10:33-0500

SISTEMA ADMINISTRATIVO DE GESTIÓN DE RECURSOS HUMANOS

ANEXO 8.2

FUNCIONARIOS SANCIONADOS

1	**Sector**	37 VIVIENDA, CONSTRUCCIÓN Y SANEAMIENTO
2	**Pliego**	037 MINISTERIO DE VIVIENDA, CONSTRUCCIÓN Y SANEAMIENTO
3	**Unidad Ejecutora**	001 MINISTERIO DE VIVIENDA, CONSTRUCCIÓN Y SANEAMIENTO - ADM. GENERAL
4	**Fecha Corte**	31/12/2021

N°	Código de entidad	Tipo de documento	N° de documento	Nombres y apellidos	Tipo de sanción vigente	Periodo inicio de la sanción vigente	Periodo final de la sanción vigente	Total de dias de sanción vigente
1	037.	DNI.	46632823	WARREN EDUARDO CUADROS RODRÍGUEZ	A	22/11/2016	21/11/2021	1825
2	037.	DNI.	45955093	DANNY HENRY ARANÍBAR MEDINA	A	2/11/2016	1/11/2021	1825
3	037.	DNI.	40396430	FLOR ANYELA ENRÍQUEZ MANSILLA	A	5/01/2017	4/01/2022	1825
4	037.	DNI.	46275401	WILLIAN QUISPE SOTA	A	31/05/2017	30/05/2022	1825
5	037.	DNI.	40574734	CÉSAR ENRIQUE AYALA RÁZURI	A	28/09/2017	27/09/2022	1825
6	037.	DNI.	41646667	KENNY KEVIN TUESTA RODRÍGUEZ	A	4/01/2018	3/01/2023	1825
7	037.	DNI.	41263021	JAVIER ORLANDO CÓRDOVA INGAROCA	A	8/12/2018	7/12/2023	1825
8	037.	DNI.	46172484	EDDY JOSUÉ DIEZ CANSECO ROJAS	A	14/11/2019	13/11/2024	1825
9	037.	DNI.	21411998	ROSARIO ALVEAR HERRERA	B	16/01/2020	15/01/2023	1095
10	037.	DNI.	6243612	CARMEN GIOVANNA ROTONDO CABRERA	A	6/12/2020	5/12/2025	1825
11	037.	DNI.	26694355	ARISTARCO RONALD MACO BECERRA	A	20/04/2021	19/04/2026	1825
12	037.	DNI.	15758575	EDGAR EDUARDO SILVA ARAGÓN	A	3/08/2021	2/08/2022	365

Leyenda

A	Suspensión, Inhabilitación, Destitución, u otra.
B	Poder Judicial

MVCS
Por: CAMPOS CARRIZALES Grecia Carolina FAU 20504743307 soft
Motivo: Doy V° B°
Fecha: 2022/03/14 16:47:51-0500

MVCS
Por: MENA CAMPOS Antonio FAU 20504743307 hard
Motivo: Doy V° B°
Fecha: 2022/03/15 10:54:31-0500

MVCS
Por: ALCANTARA LINO Nedy Margot FAU 20504743307 hard
Motivo: Doy V° B°
Fecha: 2022/03/15 11:50:15-0500



Firmado digitalmente por GAMBOA CORTEZ DE CORDOVA Rina Maria FAU 20131378972 soft
Motivo: Doy V° B°
Fecha: 11.03.2022 15:30:45 -05:00

LA CONTRALORÍA GENERAL DE LA REPÚBLICA

MIN. VIVIENDA CONST. Y SANEA.
28/02/2022

SISTEMA ADMINISTRATIVO DE CONTROL
9.1. INFORMES DE CONTROL POSTERIOR POR UNIDAD EJECUTORA

Nro.	Año	Unidad Ejecutora	Control Posterior	Nro. de Informe	Título del Informe	orden inf.de	Descripción	ado de recomendaca	de Vencim	OBSERVACIONES
1	2021	PROGRAMA AGUA SEGURA PARA LIMA Y CALLAO	Acción de Oficio Posterior	11909-2021-CG/SADEN-AOP	ACTUALIZACIÓN DEL PORTAL DE TRANSP	1	1. Hacer de conocimiento del Titular de la Entidad el hecho con indicio	Pendiente	26/10/2021	Implementada
2	2021	PROGRAMA NACIONAL DE SANEAMIENTO RURAL	Acción de Oficio Posterior	11883-2021-CG/SADEN-AOP	ACTUALIZACIÓN DEL PORTAL DE TRANSP	1	1. Hacer de conocimiento del Titular de la Entidad el hecho con indicio	En Proceso	31/12/2021	
3	2021	PROGRAMA NACIONAL DE SANEAMIENTO URBAN	Acción de Oficio Posterior	11877-2021-CG/SADEN-AOP	ACTUALIZACIÓN DEL PORTAL DE TRANSP	1	1. Hacer de conocimiento del Titular de la Entidad el hecho con indicio	Pendiente		
4	2021	MINISTERIO DE VIVIENDA, CONSTRUCCIÓN Y SAN	Acción de Oficio Posterior	104-2021- OCI/5303	PENALIDADES NO COBRADAS AL SERVICI	1	Hacer de conocimiento al titular de la entidad, , los hechos con indicio	Pendiente		
5	2021	MINISTERIO DE VIVIENDA, CONSTRUCCIÓN Y SAN	Servicio de control especifico a	100-2021- OCI/5303	PROCESO DE AUTORIZACIÓN DE PERFOR	1	Dar inicio a las acciones legales civiles contra los funcionarios y servid	Pendiente		
6	2021	MINISTERIO DE VIVIENDA, CONSTRUCCIÓN Y SAN	Auditoría de Cumplimiento	098-2021- OCI/5303	OBRA: "TRABAJOS A EJECUTARSE PARA L	1	Aprobar lineamientos y procedimientos para la elaboración de los exp	Pendiente		
7	2021	MINISTERIO DE VIVIENDA, CONSTRUCCIÓN Y SAN	Auditoría de Cumplimiento	098-2021- OCI/5303	OBRA: "TRABAJOS A EJECUTARSE PARA L	2	Aprobar lineamientos y/o procedimientos de gestión relacionados co	Pendiente		
8	2021	MINISTERIO DE VIVIENDA, CONSTRUCCIÓN Y SAN	Auditoría de Cumplimiento	098-2021- OCI/5303	OBRA: "TRABAJOS A EJECUTARSE PARA L	3	sin verbo acción sin acción específica sin resultados esperados	Pendiente		Recomendación no asociada. Omitir para Seguimiento
9	2021	MINISTERIO DE VIVIENDA, CONSTRUCCIÓN Y SAN	Servicio de control especifico a	096-2021- OCI/5303	INACCIÓN PARA RESARCIMIENTO A LA EI	1	Poner en conocimiento el presente Informe de Control Específico, a f	Pendiente		
10	2021	MINISTERIO DE VIVIENDA, CONSTRUCCIÓN Y SAN	Servicio de control especifico a	096-2021- OCI/5303	INACCIÓN PARA RESARCIMIENTO A LA EI	2	Dar inicio a las acciones legales civiles contra los funcionarios y servid	Pendiente		
11	2021	MINISTERIO DE VIVIENDA, CONSTRUCCIÓN Y SAN	Acción de Oficio Posterior	074-2021- OCI/5303	CERTIFICACIÓN OSCE REQUERIDA EN EL (	1	Hacer de conocimiento al titular de la entidad, MINISTERIO DE VIVIEN	Pendiente	23/11/2021	
12	2021	MINISTERIO DE VIVIENDA, CONSTRUCCIÓN Y SAN	Acción de Oficio Posterior	072-2021- OCI/5303	PROCESO DE ELABORACIÓN DE INVENTA	1	Hacer de conocimiento al titular de la entidad, MINISTERIO DE VIVIEN	En Proceso	10/11/2021	
13	2021	MINISTERIO DE VIVIENDA, CONSTRUCCIÓN Y SAN	Acción de Oficio Posterior	061-2021- OCI/5303	CONSULTORÍA DE OBRA MEJORAMIENTO	1	Hacer de conocimiento al titular de la entidad, MINISTERIO DE VIVIEN	Pendiente	30/06/2022	
14	2021	MINISTERIO DE VIVIENDA, CONSTRUCCIÓN Y SAN	Auditoria Financiera	060-2021-3-0066	REPORTE DE DEFICIENCIAS SIGNIFICATIV	1	La Oficina General de Administración, deberá coordinar con la Oficina	Pendiente		En en SCG se encuentra registrado el estado EN PROCESO
15	2021	MINISTERIO DE VIVIENDA, CONSTRUCCIÓN Y SAN	Auditoria Financiera	060-2021-3-0066	REPORTE DE DEFICIENCIAS SIGNIFICATIV	2	Al Director Ejecutivo a través de la Unidad de Administración (Área de	Pendiente		
16	2021	MINISTERIO DE VIVIENDA, CONSTRUCCIÓN Y SAN	Auditoria Financiera	060-2021-3-0066	REPORTE DE DEFICIENCIAS SIGNIFICATIV	3	Al Director Ejecutivo a través de la Unidad de Administración (Área de	Pendiente		
17	2021	MINISTERIO DE VIVIENDA, CONSTRUCCIÓN Y SAN	Auditoria Financiera	059-2021-3-0066	REPORTE DE DEFICIENCIAS SIGNIFICATIV	1	La Oficina General de Administración, deberá coordinar con la Oficina	Pendiente		En en SCG se encuentra registrado el estado EN PROCESO
18	2021	MINISTERIO DE VIVIENDA, CONSTRUCCIÓN Y SAN	Auditoria Financiera	057-2021-3-0066	REPORTE DE DEFICIENCIAS SIGNIFICATIV	1	Al Director Ejecutivo a través de la Unidad de Administración (Área de	Pendiente		
19	2021	MINISTERIO DE VIVIENDA, CONSTRUCCIÓN Y SAN	Auditoria Financiera	057-2021-3-0066	REPORTE DE DEFICIENCIAS SIGNIFICATIV	2	Al Director Ejecutivo a través de la Unidad de Administración (Área de	Pendiente		
20	2021	MINISTERIO DE VIVIENDA, CONSTRUCCIÓN Y SAN	Acción de Oficio Posterior	020-2021- OCI/5303	REQUISITO DE SOLVENCIA ECONÓMICA E	1	Hacer de conocimiento al titular de la entidad, MINISTERIO DE VIVIEN	En Proceso	15/06/2021	
21	2021	MINISTERIO DE VIVIENDA, CONSTRUCCIÓN Y SAN	Servicio de control especifico a	007-2021- OCI/5303	FALTA DE DISPONIBILIDAD DE TERRENO	1	A la Ministra de Vivienda, Construcción y Saneamiento:Disponer que (	Pendiente	31/03/2021	Implementada
22	2021	MINISTERIO DE VIVIENDA, CONSTRUCCIÓN Y SAN	Servicio de control especifico a	007-2021- OCI/5303	FALTA DE DISPONIBILIDAD DE TERRENO	2	Disponer al Director Ejecutivo del Programa Nacional de Saneamiento	Pendiente	15/06/2021	
23	2020	PROGRAMA NACIONAL DE SANEAMIENTO URBAN	Acción de Oficio Posterior	9305-2020-CG/SADEN-AOP	PAGO DE APORTES PREVISIONALES A LOS	1	1. Hacer de conocimiento al Titular de Entidad los hechos con indicios	En Proceso	26/02/2021	
24	2020	MINISTERIO DE VIVIENDA, CONSTRUCCIÓN Y SAN	Acción de Oficio Posterior	9131-2020-CG/SADEN-AOP	PAGO DE APORTES PREVISIONALES A LOS	1	1. Hacer de conocimiento al Titular de Entidad los hechos con indicios	En Proceso	11/01/2021	
25	2020	MINISTERIO DE VIVIENDA, CONSTRUCCIÓN Y SAN	Acción de Oficio Posterior	8249-2020-CG/SADEN-AOP	PAGO DE APORTES PREVISIONALES A LOS	1	1. Hacer de conocimiento al Titular de Entidad los hechos con indicios	En Proceso	29/01/2021	
26	2020	MINISTERIO DE VIVIENDA, CONSTRUCCIÓN Y SAN	Acción de Oficio Posterior	8244-2020-CG/SADEN-AOP	PAGO DE APORTES PREVISIONALES A LOS	1	1. Hacer de conocimiento al Titular de Entidad los hechos con indicios	En Proceso	29/01/2021	
27	2020	MINISTERIO DE VIVIENDA, CONSTRUCCIÓN Y SAN	Acción de Oficio Posterior	8166-2020-CG/SADEN-AOP	PAGO DE APORTES PREVISIONALES A LOS	1	1. Hacer de conocimiento al Titular de Entidad los hechos con indicios	En Proceso	29/01/2021	
28	2020	MINISTERIO DE VIVIENDA, CONSTRUCCIÓN Y SAN	Acción de Oficio Posterior	8099-2020-CG/SADEN-AOP	PAGO DE APORTES PREVISIONALES A LOS	1	1. Hacer de conocimiento al Titular de Entidad los hechos con indicios	En Proceso	29/01/2021	
29	2020	MINISTERIO DE VIVIENDA, CONSTRUCCIÓN Y SAN	Acción de Oficio Posterior	103-2020- OCI/5303	EN LA LIQUIDACIÓN DE LA OBRA DE SAN	1	Hacer de conocimiento al titular de la entidad, MINISTERIO DE VIVIEN	En Proceso	31/03/2021	
30	2020	MINISTERIO DE VIVIENDA, CONSTRUCCIÓN Y SAN	Auditoria de Cumplimiento	099-2020-CG/DEN-AC	CENTRO DE CONVENCIONES DE LIMA - P	1	Comunicar al titular de la Entidad disponer el inicio de las acciones ad	Pendiente		Inaplicable
31	2020	MINISTERIO DE VIVIENDA, CONSTRUCCIÓN Y SAN	Auditoria de Cumplimiento	099-2020-CG/DEN-AC	CENTRO DE CONVENCIONES DE LIMA - P	2	Poner en conocimiento de la Procuraduría Pública encargada de los a	Pendiente		Implementada
32	2020	MINISTERIO DE VIVIENDA, CONSTRUCCIÓN Y SAN	Auditoria de Cumplimiento	099-2020-CG/DEN-AC	CENTRO DE CONVENCIONES DE LIMA - P	3	Informar al Ministerio de Relaciones Exteriores los resultados de la au	Pendiente		Implementada
33	2020	MINISTERIO DE VIVIENDA, CONSTRUCCIÓN Y SAN	Auditoria de Cumplimiento	099-2020-CG/DEN-AC	CENTRO DE CONVENCIONES DE LIMA - P	4	Asistir a la Procuraduría Pública del Ministerio de Vivienda, Construcc	En Proceso		Implementada
34	2020	MINISTERIO DE VIVIENDA, CONSTRUCCIÓN Y SAN	Auditoria de Cumplimiento	099-2020-CG/DEN-AC	CENTRO DE CONVENCIONES DE LIMA - P	5	Disponer que las instancias competentes del Ministerio de Vivienda, (	En Proceso		
35	2020	MINISTERIO DE VIVIENDA, CONSTRUCCIÓN Y SAN	Auditoria de Cumplimiento	099-2020-CG/DEN-AC	CENTRO DE CONVENCIONES DE LIMA - P	7	Disponer que la Oficina General de Administración, realice la recopilac	En Proceso		Implementada
36	2020	MINISTERIO DE VIVIENDA, CONSTRUCCIÓN Y SAN	Auditoria de Cumplimiento	099-2020-CG/DEN-AC	CENTRO DE CONVENCIONES DE LIMA - P	8	Disponer que las instancias competentes del Ministerio de Vivienda, (	En Proceso		
37	2020	MINISTERIO DE VIVIENDA, CONSTRUCCIÓN Y SAN	Servicio de control especifico a	099-2020- OCI/5303	EJECUCION CONTRACTUAL DE LA OBRA I	2	Al Procurador Público Anticorrupción:Disponer que el Procurador Púb	Pendiente		
38	2020	MINISTERIO DE VIVIENDA, CONSTRUCCIÓN Y SAN	Acción de Oficio Posterior	098-2020- OCI/5303	RESOLUCIÓN DEL CONTRATO DE SERVICI	1	Hacer de conocimiento al titular de la entidad, MINISTERIO DE VIVIEN	En Proceso	31/03/2021	
39	2020	MINISTERIO DE VIVIENDA, CONSTRUCCIÓN Y SAN	Auditoria de Cumplimiento	097-2020- OCI/5303	CONTRATO DE PRÉSTAMO N° PE-P38 PA	1	AL MINISTRO DE VIVIENDA, CONSTRUCCIÓN Y SANEAMIENTO:Poner (	Pendiente		
40	2020	MINISTERIO DE VIVIENDA, CONSTRUCCIÓN Y SAN	Auditoria de Cumplimiento	097-2020- OCI/5303	CONTRATO DE PRÉSTAMO N° PE-P38 PA	2	AL DIRECTOR EJECUTIVO DEL PROGRAMA NACIONAL DE SANEAMIEN	En Proceso		
41	2020	MINISTERIO DE VIVIENDA, CONSTRUCCIÓN Y SAN	Auditoria de Cumplimiento	097-2020- OCI/5303	CONTRATO DE PRÉSTAMO N° PE-P38 PA	3	AL DIRECTOR EJECUTIVO DEL PROGRAMA NACIONAL DE SANEAMIEN	En Proceso		
42	2020	MINISTERIO DE VIVIENDA, CONSTRUCCIÓN Y SAN	Auditoria de Cumplimiento	097-2020- OCI/5303	CONTRATO DE PRÉSTAMO N° PE-P38 PA	4	AL DIRECTOR EJECUTIVO DEL PROGRAMA NACIONAL DE SANEAMIEN	En Proceso		
43	2020	MINISTERIO DE VIVIENDA, CONSTRUCCIÓN Y SAN	Auditoria de Cumplimiento	097-2020- OCI/5303	CONTRATO DE PRÉSTAMO N° PE-P38 PA	6	AL COORDINADOR GENERAL DEL PROGRAMA DE AGUA POTABLE Y SA	Pendiente		
44	2020	MINISTERIO DE VIVIENDA, CONSTRUCCIÓN Y SAN	Auditoria de Cumplimiento	097-2020- OCI/5303	CONTRATO DE PRÉSTAMO N° PE-P38 PA	7	AL COORDINADOR GENERAL DEL PROGRAMA DE AGUA POTABLE Y SA	En Proceso		
45	2020	MINISTERIO DE VIVIENDA, CONSTRUCCIÓN Y SAN	Auditoria de Cumplimiento	097-2020- OCI/5303	CONTRATO DE PRÉSTAMO N° PE-P38 PA	8	AL COORDINADOR GENERAL DEL PROGRAMA DE AGUA POTABLE Y SA	En Proceso		
46	2020	MINISTERIO DE VIVIENDA, CONSTRUCCIÓN Y SAN	Auditoria de Cumplimiento	097-2020- OCI/5303	CONTRATO DE PRÉSTAMO N° PE-P38 PA	9	AL COORDINADOR GENERAL DEL PROGRAMA DE AGUA POTABLE Y SA	En Proceso		
47	2020	MINISTERIO DE VIVIENDA, CONSTRUCCIÓN Y SAN	Auditoria de Cumplimiento	097-2020- OCI/5303	CONTRATO DE PRÉSTAMO N° PE-P38 PA	10	AL COORDINADOR GENERAL DEL PROGRAMA DE AGUA POTABLE Y SA	En Proceso		
48	2020	MINISTERIO DE VIVIENDA, CONSTRUCCIÓN Y SAN	Auditoria de Cumplimiento	097-2020- OCI/5303	CONTRATO DE PRÉSTAMO N° PE-P38 PA	11	AL COORDINADOR GENERAL DEL PROGRAMA DE AGUA POTABLE Y SA	En Proceso		
49	2020	MINISTERIO DE VIVIENDA, CONSTRUCCIÓN Y SAN	Auditoria de Cumplimiento	097-2020- OCI/5303	CONTRATO DE PRÉSTAMO N° PE-P38 PA	12	AL COORDINADOR GENERAL DEL PROGRAMA DE AGUA POTABLE Y SA	En Proceso		
50	2020	MINISTERIO DE VIVIENDA, CONSTRUCCIÓN Y SAN	Auditoria de Cumplimiento	097-2020- OCI/5303	CONTRATO DE PRÉSTAMO N° PE-P38 PA	13	AL COORDINADOR GENERAL DEL PROGRAMA DE AGUA POTABLE Y SA	En Proceso		
51	2020	MINISTERIO DE VIVIENDA, CONSTRUCCIÓN Y SAN	Auditoria de Cumplimiento	097-2020- OCI/5303	CONTRATO DE PRÉSTAMO N° PE-P38 PA	14	AL COORDINADOR GENERAL DEL PROGRAMA DE AGUA POTABLE Y SA	En Proceso		
52	2020	MINISTERIO DE VIVIENDA, CONSTRUCCIÓN Y SAN	Auditoria de Cumplimiento	097-2020- OCI/5303	CONTRATO DE PRÉSTAMO N° PE-P38 PA	15	AL COORDINADOR GENERAL DEL PROGRAMA DE AGUA POTABLE Y SA	En Proceso		
53	2020	MINISTERIO DE VIVIENDA, CONSTRUCCIÓN Y SAN	Auditoria de Cumplimiento	097-2020- OCI/5303	CONTRATO DE PRÉSTAMO N° PE-P38 PA	16	AL COORDINADOR GENERAL DEL PROGRAMA DE AGUA POTABLE Y SA	En Proceso		
54	2020	MINISTERIO DE VIVIENDA, CONSTRUCCIÓN Y SAN	Auditoria de Cumplimiento	097-2020- OCI/5303	CONTRATO DE PRÉSTAMO N° PE-P38 PA	17	AL COORDINADOR GENERAL DEL PROGRAMA DE AGUA POTABLE Y SA	En Proceso		
55	2020	MINISTERIO DE VIVIENDA, CONSTRUCCIÓN Y SAN	Auditoria de Cumplimiento	097-2020- OCI/5303	CONTRATO DE PRÉSTAMO N° PE-P38 PA	18	AL COORDINADOR GENERAL DEL PROGRAMA DE AGUA POTABLE Y SA	En Proceso		
56	2020	MINISTERIO DE VIVIENDA, CONSTRUCCIÓN Y SAN	Servicio de control especifico a	088-2020- OCI/5303	PROCESO DE CONTRATACIÓN DE SERVIC	2	A la Ministra de Vivienda, Construcción y Saneamiento:Disponer al Pro	Pendiente	15/01/2021	Implementada
57	2020	MINISTERIO DE VIVIENDA, CONSTRUCCIÓN Y SAN	Servicio de control especifico a	088-2020- OCI/5303	PROCESO DE CONTRATACIÓN DE SERVIC	3	Al Procurador Público Anticorrupción:Disponer que el Procurador Púb	Pendiente	30/12/2021	
58	2020	MINISTERIO DE VIVIENDA, CONSTRUCCIÓN Y SAN	Acción de Oficio Posterior	087-2020- OCI/5303	SERVICIO DE SEGURIDAD Y VIGILANCIA E	1	Hacer de conocimiento al titular de la entidad, MINISTERIO DE VIVIEN	En Proceso	11/03/2021	
59	2020	MINISTERIO DE VIVIENDA, CONSTRUCCIÓN Y SAN	Acción de Oficio Posterior	084-2020- OCI/5303	CONFORMIDAD A VALORIZACIONES Y RE	1	Hacer de conocimiento al titular de la entidad, MINISTERIO DE VIVIEN	En Proceso	31/03/2021	
60	2020	MINISTERIO DE VIVIENDA, CONSTRUCCIÓN Y SAN	Auditoria de Cumplimiento	072-2020- OCI/5303	ADQUISICIÓN DE CAMIONES HIDROJET -	4	AL DIRECTOR EJECUTIVO DEL PROGRAMA NACIONAL DE SANEAMIEN	En Proceso	29/03/2021	
61	2020	MINISTERIO DE VIVIENDA, CONSTRUCCIÓN Y SAN	Auditoria de Cumplimiento	033-2020- OCI/5303	DISTRIBUCIÓN, INSTALACIÓN Y ENTREGA	3	AL VICEMINISTRO DE VIVIENDA Y URBANISMODisponer que la Direcc	En Proceso		
62	2020	MINISTERIO DE VIVIENDA, CONSTRUCCIÓN Y SAN	Auditoria de Cumplimiento	033-2020- OCI/5303	DISTRIBUCIÓN, INSTALACIÓN Y ENTREGA	4	A LA DIRECCIÓN GENERAL DE PROYECTOS Y PROGRAMAS EN VIVIEND	En Proceso		
63	2020	MINISTERIO DE VIVIENDA, CONSTRUCCIÓN Y SAN	Auditoria de Cumplimiento	033-2020- OCI/5303	DISTRIBUCIÓN, INSTALACIÓN Y ENTREGA	5	A LA DIRECCIÓN GENERAL DE PROYECTOS Y PROGRAMAS EN VIVIEND	En Proceso		
64	2020	MINISTERIO DE VIVIENDA, CONSTRUCCIÓN Y SAN	Auditoria de Cumplimiento	033-2020- OCI/5303	DISTRIBUCIÓN, INSTALACIÓN Y ENTREGA	6	A LA DIRECCIÓN GENERAL DE PROYECTOS Y PROGRAMAS EN VIVIEND	En Proceso		
65	2020	MINISTERIO DE VIVIENDA, CONSTRUCCIÓN Y SAN	Auditoria de Cumplimiento	033-2020- OCI/5303	DISTRIBUCIÓN, INSTALACIÓN Y ENTREGA	7	A LA DIRECCIÓN GENERAL DE PROYECTOS Y PROGRAMAS EN VIVIEND	En Proceso		
66	2020	MINISTERIO DE VIVIENDA, CONSTRUCCIÓN Y SAN	Auditoria de Cumplimiento	033-2020- OCI/5303	DISTRIBUCIÓN, INSTALACIÓN Y ENTREGA	8	AL DIRECTOR DE LA OFICINA DE ABASTECIMIENTO Y CONTROL PATRIN	En Proceso		
67	2020	MINISTERIO DE VIVIENDA, CONSTRUCCIÓN Y SAN	Auditoria Financiera	031-2020-3-0066	REPORTE DE DEFICIENCIAS SIGNIFICATIV	2	La Oficina General de Administración, deberá coordinar con la Oficina	En Proceso		
68	2020	MINISTERIO DE VIVIENDA, CONSTRUCCIÓN Y SAN	Auditoria Financiera	031-2020-3-0066	REPORTE DE DEFICIENCIAS SIGNIFICATIV	3	La Unidad de Administración a través de la Oficina de Contabilidad, de	En Proceso		
69	2020	MINISTERIO DE VIVIENDA, CONSTRUCCIÓN Y SAN	Auditoria Financiera	031-2020-3-0066	REPORTE DE DEFICIENCIAS SIGNIFICATIV	4	La Unidad de Administración a través de la Oficina de Contabilidad, de	En Proceso		
70	2020	MINISTERIO DE VIVIENDA, CONSTRUCCIÓN Y SAN	Auditoria Financiera	029-2020-3-0066	REPORTE DE DEFICIENCIAS SIGNIFICATIV	2	La Oficina General de Administración, deberá coordinar con la Oficina	En Proceso		
71	2020	MINISTERIO DE VIVIENDA, CONSTRUCCIÓN Y SAN	Auditoria Financiera	027-2020-3-0066	REPORTE DE DEFICIENCIAS SIGNIFICATIV	1	La Unidad de Administración a través de la Oficina de Contabilidad, de	En Proceso		
72	2020	MINISTERIO DE VIVIENDA, CONSTRUCCIÓN Y SAN	Auditoria Financiera	027-2020-3-0066	REPORTE DE DEFICIENCIAS SIGNIFICATIV	2	La Unidad de Administración a través de la Oficina de Contabilidad, de	En Proceso		
73	2019	MINISTERIO DE VIVIENDA, CONSTRUCCIÓN Y SAN	Servicio de control especifico a	5862-2019-CG/VICOS-SCE	"ADQUISICIÓN DE TUBERÍAS EN EL MARI	2	Dar inicio a las acciones legales contra el funcionario comprendido en	Pendiente		Corresponde a Procuraduría de la CGR informar acciones adoptadas
74	2019	MINISTERIO DE VIVIENDA, CONSTRUCCIÓN Y SAN	Servicio de control especifico a	3377-2019-CG/VICOS-SCE	PERCEPCIÓN SIMULTÁNEA DE INGRESOS	1	Al señor Ministro de Vivienda, Construcción y Saneamiento: Disponer	Pendiente		Implementada
75	2019	MINISTERIO DE VIVIENDA, CONSTRUCCIÓN Y SAN	Servicio de control especifico a	3377-2019-CG/VICOS-SCE	PERCEPCIÓN SIMULTÁNEA DE INGRESOS	2	Al señor Director Ejecutivo del Organismo Técnico de la Administració	Pendiente		Corresponde al OCI de OTASS realizar el Seguimiento
76	2019	MINISTERIO DE VIVIENDA, CONSTRUCCIÓN Y SAN	Servicio de control especifico a	3377-2019-CG/VICOS-SCE	PERCEPCIÓN SIMULTÁNEA DE INGRESOS	3	Al señor Gerente General de la Entidad Prestadora de Servicios de San	Pendiente		Corresponde al OCI del EPS-GRAU realizar el Seguimiento
77	2019	MINISTERIO DE VIVIENDA, CONSTRUCCIÓN Y SAN	Servicio de control especifico a	3377-2019-CG/VICOS-SCE	PERCEPCIÓN SIMULTÁNEA DE INGRESOS	4	Al Procurador Público de la Contraloría General de la República:Dar ini	Pendiente		Corresponde a Procuraduría de la CGR informar acciones adoptadas
78	2019	MINISTERIO DE VIVIENDA, CONSTRUCCIÓN Y SAN	Servicio de control especifico a	021-2019- OCI/5303	CONTRATACION DE SERVICIOS LEGALES E	2	Al Procurador Público del Ministerio de Vivienda, Construcción y Sane	Pendiente		
79	2018	MINISTERIO DE VIVIENDA, CONSTRUCCIÓN Y SAN	Auditoria de Cumplimiento	839-2018-CG/VICOS-AC	AUDITORÍA DE CUMPLIMIENTO MINISTE	1	Remitir el presente informe con los recaudos y evidencias documenta	Pendiente		No está asignado al OCI-VIVIENDA en el SCG para SSMMCC. Asignado a Municp. Prov. De Zarumilla-Tumbes
80	2018	MINISTERIO DE VIVIENDA, CONSTRUCCIÓN Y SAN	Auditoria de Cumplimiento	839-2018-CG/VICOS-AC	AUDITORÍA DE CUMPLIMIENTO MINISTE	3	Poner en conocimiento de la Procuraduría Pública encargada de los a	Pendiente		No está asignado al OCI-VIVIENDA en el SCG para SSMMCC. Asignado a Municp. Prov. De Zarumilla-Tumbes
81	2018	MINISTERIO DE VIVIENDA, CONSTRUCCIÓN Y SAN	Auditoria de Cumplimiento	839-2018-CG/VICOS-AC	AUDITORÍA DE CUMPLIMIENTO MINISTE	4	Disponer que la Gerencia de Obras y Desarrollo Urbano elabore una d	Pendiente		No está asignado al OCI-VIVIENDA en el SCG para SSMMCC. Asignado a Municp. Prov. De Zarumilla-Tumbes
82	2018	MINISTERIO DE VIVIENDA, CONSTRUCCIÓN Y SAN	Auditoria de Cumplimiento	839-2018-CG/VICOS-AC	AUDITORÍA DE CUMPLIMIENTO MINISTE	5	Disponer que la Gerencia de Obras y Desarrollo Urbano cuente con pr	Pendiente		No está asignado al OCI-VIVIENDA en el SCG para SSMMCC. Asignado a Municp. Prov. De Zarumilla-Tumbes
83	2018	MINISTERIO DE VIVIENDA, CONSTRUCCIÓN Y SAN	Auditoria de Cumplimiento	839-2018-CG/VICOS-AC	AUDITORÍA DE CUMPLIMIENTO MINISTE	6	Disponer que la Gerencia de Obras y Desarrollo Urbano elabore un dic	Pendiente		No está asignado al OCI-VIVIENDA en el SCG para SSMMCC.Asignado a Municp. Prov. De Zarumilla-Tumbes
84	2018	MINISTERIO DE VIVIENDA, CONSTRUCCIÓN Y SAN	Auditoria de Cumplimiento	839-2018-CG/VICOS-AC	AUDITORÍA DE CUMPLIMIENTO MINISTE	7	La Municipalidad deberá tomar las acciones orientadas a garantizar el	Pendiente		No está asignado al OCI-VIVIENDA en el SCG para SSMMCC. Asignado a Municp. Prov. De Zarumilla-Tumbes
85	2018	MINISTERIO DE VIVIENDA, CONSTRUCCIÓN Y SAN	Auditoria de Cumplimiento	839-2018-CG/VICOS-AC	AUDITORÍA DE CUMPLIMIENTO MINISTE	8	Disponer que la Gerencia de Obras y Desarrollo Urbano cuente con pr	Pendiente	9/11/2020	No está asignado al OCI-VIVIENDA en el SCG para SSMMCC. Asignado a Municp. Prov. De Zarumilla-Tumbes
86	2018	MINISTERIO DE VIVIENDA, CONSTRUCCIÓN Y SAN	Auditoria de Cumplimiento	839-2018-CG/VICOS-AC	AUDITORÍA DE CUMPLIMIENTO MINISTE	9	Disponer que la Gerencia de Obras y Desarrollo Urbano elabore una d	Pendiente	9/11/2020	No está asignado al OCI-VIVIENDA en el SCG para SSMMCC. Asignado a Municp. Prov. De Zarumilla-Tumbes
87	2018	MINISTERIO DE VIVIENDA, CONSTRUCCIÓN Y SAN	Auditoria de Cumplimiento	839-2018-CG/VICOS-AC	AUDITORÍA DE CUMPLIMIENTO MINISTE	10	Disponer que la Gerencia de Obras y Desarrollo Urbano cuente con pr	Pendiente	9/11/2020	No está asignado al OCI-VIVIENDA en el SCG para SSMMCC. Asignado a Municp. Prov. De Zarumilla-Tumbes
88	2018	MINISTERIO DE VIVIENDA, CONSTRUCCIÓN Y SAN	Auditoria de Cumplimiento	1337-2018-CG/MPROY-AC	Auditoria de Cumplimiento al Ministerio	1	Disponer que el Programa Nacional de Saneamiento Urbano PNSU ini	En Proceso		Implementada
89	2018	MINISTERIO DE VIVIENDA, CONSTRUCCIÓN Y SAN	Auditoria Financiera	044-2018-3-0435	REPORTE DE DEFICIENCIAS SIGNIFICATIV	1	A la Dirección General de Programas y Proyectos en Construcción y Sa	Pendiente		Excedió el plazo de dos (2) años para implementar la recomendación. Comunicación a la OGA con Carta n.° 245-2018-VVSUC&SC de 31.MAY.2018
90	2018	MINISTERIO DE VIVIENDA, CONSTRUCCIÓN Y SAN	Auditoria Financiera	044-2018-3-0435	REPORTE DE DEFICIENCIAS SIGNIFICATIV	2	A la Dirección General de Programas y Proyectos en Construcción y Sa	Pendiente		Excedió el plazo de dos (2) años para implementar la recomendación. Comunicación a la OGA con Carta n.° 245-2018-VVSUC&SC de 31.MAY.2018



Firmado digitalmente por GAMBOA CORTEZ DE CORDOVA Rina Maria FAU 20131378972 soft
Motivo: Doy V° B°
Fecha: 11.03.2022 15:31:09 -05:00

LA CONTRALORÍA GENERAL DE LA REPÚBLICA

MIN. VIVIENDA CONST. Y SANEA.
28/02/2022

SISTEMA ADMINISTRATIVO DE CONTROL
9.1. INFORMES DE CONTROL POSTERIOR POR UNIDAD EJECUTORA

Nro.	Año	Unidad Ejecutora	Control Posterior	Nro. de Informe	TÍtulo del Informe	orden inf.de	Descripción	ado de recomendaca	de Vencim	OBSERVACIONES
91	2018	MINISTERIO DE VIVIENDA, CONSTRUCCIÓN Y SAN	Auditoria Financiera	044-2018-3-0435	REPORTE DE DEFICIENCIAS SIGNIFICATIV	3	A la Dirección General de Programas y Proyectos en Construcción y Sa	Pendiente		Excedió el plazo de dos (2) años para implementar la recomendación. Comunicación a la OGA con Carta n.° 245-2018-VVSUC&SC de 31.MAY.2018
92	2018	MINISTERIO DE VIVIENDA, CONSTRUCCIÓN Y SAN	Auditoria Financiera	024-2018-3-0086	REPORTE DE DEFICIENCIAS SIGNIFICATIV	1	A la Dirección Ejecutiva del PNSR: Solicitar a la Coordinación General d	Pendiente		Excedió el plazo de dos (2) años para implementar la recomendación. Comunicación al D.E. del PNSR con Carta n.° 27-2018-CV/PNSR/AMAZONIA RURAL de 27.SET.2018
93	2018	MINISTERIO DE VIVIENDA, CONSTRUCCIÓN Y SAN	Auditoria Financiera	024-2018-3-0086	REPORTE DE DEFICIENCIAS SIGNIFICATIV	2	A través de la Coordinación General, se exija a la Coordinación Técnic	Pendiente		Excedió el plazo de dos (2) años para implementar la recomendación. Comunicación al D.E. del PNSR con Carta n.° 27-2018-CV/PNSR/AMAZONIA RURAL de 27.SET.2018
94	2018	MINISTERIO DE VIVIENDA, CONSTRUCCIÓN Y SAN	Auditoria Financiera	024-2018-3-0086	REPORTE DE DEFICIENCIAS SIGNIFICATIV	3	Que la Coordinación General, acredite la evaluación de inmovilización	Pendiente		Excedió el plazo de dos (2) años para implementar la recomendación. Comunicación al D.E. del PNSR con Carta n.° 27-2018-CV/PNSR/AMAZONIA RURAL de 27.SET.2018
95	2018	MINISTERIO DE VIVIENDA, CONSTRUCCIÓN Y SAN	Auditoria Financiera	024-2018-3-0086	REPORTE DE DEFICIENCIAS SIGNIFICATIV	4	Requerir a través de la Coordinación General, que la Coordinación Téc	Pendiente		Excedió el plazo de dos (2) años para implementar la recomendación. Comunicación al D.E. del PNSR con Carta n.° 27-2018-CV/PNSR/AMAZONIA RURAL de 27.SET.2018
96	2018	MINISTERIO DE VIVIENDA, CONSTRUCCIÓN Y SAN	Auditoria Financiera	024-2018-3-0086	REPORTE DE DEFICIENCIAS SIGNIFICATIV	5	Igualmente, requerir que la Coordinación General acredite su plan de	Pendiente		Excedió el plazo de dos (2) años para implementar la recomendación. Comunicación al D.E. del PNSR con Carta n.° 27-2018-CV/PNSR/AMAZONIA RURAL de 27.SET.2018
97	2018	MINISTERIO DE VIVIENDA, CONSTRUCCIÓN Y SAN	Auditoria Financiera	024-2018-3-0086	REPORTE DE DEFICIENCIAS SIGNIFICATIV	6	A la Dirección Ejecutiva del PNSR:Solicitar a la Coordinación General d	Pendiente		Excedió el plazo de dos (2) años para implementar la recomendación. Comunicación al D.E. del PNSR con Carta n.° 27-2018-CV/PNSR/AMAZONIA RURAL de 27.SET.2018
98	2018	MINISTERIO DE VIVIENDA, CONSTRUCCIÓN Y SAN	Auditoria Financiera	024-2018-3-0086	REPORTE DE DEFICIENCIAS SIGNIFICATIV	7	- En tanto no se disponga con herramientas de mayor efectividad par	Pendiente		Excedió el plazo de dos (2) años para implementar la recomendación. Comunicación al D.E. del PNSR con Carta n.° 27-2018-CV/PNSR/AMAZONIA RURAL de 27.SET.2018
99	2018	MINISTERIO DE VIVIENDA, CONSTRUCCIÓN Y SAN	Auditoria Financiera	024-2018-3-0086	REPORTE DE DEFICIENCIAS SIGNIFICATIV	8	Dar instrucción a la Coordinación General del Programa, para que acr	Pendiente		Excedió el plazo de dos (2) años para implementar la recomendación. Comunicación al D.E. del PNSR con Carta n.° 27-2018-CV/PNSR/AMAZONIA RURAL de 27.SET.2018
100	2018	MINISTERIO DE VIVIENDA, CONSTRUCCIÓN Y SAN	Auditoria Financiera	024-2018-3-0086	REPORTE DE DEFICIENCIAS SIGNIFICATIV	9	Que la Coordinación General del Programa, solicite a la Coordinación	Pendiente		Excedió el plazo de dos (2) años para implementar la recomendación. Comunicación al D.E. del PNSR con Carta n.° 27-2018-CV/PNSR/AMAZONIA RURAL de 27.SET.2018
101	2018	MINISTERIO DE VIVIENDA, CONSTRUCCIÓN Y SAN	Auditoria Financiera	024-2018-3-0086	REPORTE DE DEFICIENCIAS SIGNIFICATIV	10	A la Dirección Ejecutiva del PNSR:Se requiera a la Coordinación Gener	Pendiente		Excedió el plazo de dos (2) años para implementar la recomendación. Comunicación al D.E. del PNSR con Carta n.° 27-2018-CV/PNSR/AMAZONIA RURAL de 27.SET.2018
102	2018	MINISTERIO DE VIVIENDA, CONSTRUCCIÓN Y SAN	Auditoria Financiera	024-2018-3-0086	REPORTE DE DEFICIENCIAS SIGNIFICATIV	11	Del mismo modo, requerir que la Coordinación General del Programa	Pendiente		Excedió el plazo de dos (2) años para implementar la recomendación. Comunicación al D.E. del PNSR con Carta n.° 27-2018-CV/PNSR/AMAZONIA RURAL de 27.SET.2018
103	2018	MINISTERIO DE VIVIENDA, CONSTRUCCIÓN Y SAN	Auditoria Financiera	024-2018-3-0086	REPORTE DE DEFICIENCIAS SIGNIFICATIV	12	A la Dirección Ejecutiva del PNSR:Requerir a la Coordinación General d	Pendiente		Excedió el plazo de dos (2) años para implementar la recomendación. Comunicación al D.E. del PNSR con Carta n.° 27-2018-CV/PNSR/AMAZONIA RURAL de 27.SET.2018
104	2018	MINISTERIO DE VIVIENDA, CONSTRUCCIÓN Y SAN	Auditoria Financiera	024-2018-3-0086	REPORTE DE DEFICIENCIAS SIGNIFICATIV	13	A la Dirección Ejecutiva del PNSR:Requerir a la Coordinación General d	Pendiente		Excedió el plazo de dos (2) años para implementar la recomendación. Comunicación al D.E. del PNSR con Carta n.° 27-2018-CV/PNSR/AMAZONIA RURAL de 27.SET.2018
105	2018	MINISTERIO DE VIVIENDA, CONSTRUCCIÓN Y SAN	Auditoria Financiera	024-2018-3-0086	REPORTE DE DEFICIENCIAS SIGNIFICATIV	14	Del mismo modo, para que se demuestren los procedimientos efectu	Pendiente		Excedió el plazo de dos (2) años para implementar la recomendación. Comunicación al D.E. del PNSR con Carta n.° 27-2018-CV/PNSR/AMAZONIA RURAL de 27.SET.2018
106	2018	MINISTERIO DE VIVIENDA, CONSTRUCCIÓN Y SAN	Auditoria Financiera	024-2018-3-0086	REPORTE DE DEFICIENCIAS SIGNIFICATIV	15	Que la Coordinación General, evidencie la aprobación del proceso de	Pendiente		Excedió el plazo de dos (2) años para implementar la recomendación. Comunicación al D.E. del PNSR con Carta n.° 27-2018-CV/PNSR/AMAZONIA RURAL de 27.SET.2018
107	2018	MINISTERIO DE VIVIENDA, CONSTRUCCIÓN Y SAN	Auditoria Financiera	022-2018-3-0086	REPORTE DE DEFICIENCIAS SIGNIFICATIV	1	A la Dirección Ejecutiva del PNSR:Disponer a la Coordinación General	Pendiente		Excedió el plazo de dos (2) años para implementar la recomendación. Comunicación al D.E. del PNSR con Carta n.° 024-2018-CV/PNSR/AMAZONIA RURAL de 8.JUN.2018
108	2018	MINISTERIO DE VIVIENDA, CONSTRUCCIÓN Y SAN	Auditoria Financiera	022-2018-3-0086	REPORTE DE DEFICIENCIAS SIGNIFICATIV	2	Disponer a la Coordinación General del Programa de Amazonía Rural,	Pendiente		Excedió el plazo de dos (2) años para implementar la recomendación. Comunicación al D.E. del PNSR con Carta n.° 024-2018-CV/PNSR/AMAZONIA RURAL de 8.JUN.2018
109	2018	MINISTERIO DE VIVIENDA, CONSTRUCCIÓN Y SAN	Auditoria Financiera	022-2018-3-0086	REPORTE DE DEFICIENCIAS SIGNIFICATIV	3	Paralelo a las gestiones señaladas, deberá disponer a la Coordinación	Pendiente		Excedió el plazo de dos (2) años para implementar la recomendación. Comunicación al D.E. del PNSR con Carta n.° 024-2018-CV/PNSR/AMAZONIA RURAL de 8.JUN.2018
110	2018	MINISTERIO DE VIVIENDA, CONSTRUCCIÓN Y SAN	Auditoria Financiera	022-2018-3-0086	REPORTE DE DEFICIENCIAS SIGNIFICATIV	4	A la Dirección Ejecutiva del PNSR: Disponer a la Coordinación General	Pendiente		Excedió el plazo de dos (2) años para implementar la recomendación. Comunicación al D.E. del PNSR con Carta n.° 024-2018-CV/PNSR/AMAZONIA RURAL de 8.JUN.2018
111	2018	MINISTERIO DE VIVIENDA, CONSTRUCCIÓN Y SAN	Auditoria Financiera	022-2018-3-0086	REPORTE DE DEFICIENCIAS SIGNIFICATIV	5	Dar instrucción a la Coordinación General del Programa, para que ges	Pendiente		Excedió el plazo de dos (2) años para implementar la recomendación. Comunicación al D.E. del PNSR con Carta n.° 024-2018-CV/PNSR/AMAZONIA RURAL de 8.JUN.2018
112	2018	MINISTERIO DE VIVIENDA, CONSTRUCCIÓN Y SAN	Auditoria Financiera	022-2018-3-0086	REPORTE DE DEFICIENCIAS SIGNIFICATIV	6	Disponer a la Coordinación General, considerar estos servicios en las	Pendiente		Excedió el plazo de dos (2) años para implementar la recomendación. Comunicación al D.E. del PNSR con Carta n.° 024-2018-CV/PNSR/AMAZONIA RURAL de 8.JUN.2018
113	2018	MINISTERIO DE VIVIENDA, CONSTRUCCIÓN Y SAN	Auditoria Financiera	022-2018-3-0086	REPORTE DE DEFICIENCIAS SIGNIFICATIV	7	A la Dirección Ejecutiva del PNSR:Disponer a la Coordinación General	Pendiente		Excedió el plazo de dos (2) años para implementar la recomendación. Comunicación al D.E. del PNSR con Carta n.° 024-2018-CV/PNSR/AMAZONIA RURAL de 8.JUN.2018
114	2018	MINISTERIO DE VIVIENDA, CONSTRUCCIÓN Y SAN	Auditoria Financiera	022-2018-3-0086	REPORTE DE DEFICIENCIAS SIGNIFICATIV	8	Coordinar con JICA las diferencias que pudieran presentarse entre sus	Pendiente		Excedió el plazo de dos (2) años para implementar la recomendación. Comunicación al D.E. del PNSR con Carta n.° 024-2018-CV/PNSR/AMAZONIA RURAL de 8.JUN.2018
115	2018	MINISTERIO DE VIVIENDA, CONSTRUCCIÓN Y SAN	Auditoria Financiera	022-2018-3-0086	REPORTE DE DEFICIENCIAS SIGNIFICATIV	9	Disponer a la Coordinación Administrativa, gestionar los ajustes respe	Pendiente		Excedió el plazo de dos (2) años para implementar la recomendación. Comunicación al D.E. del PNSR con Carta n.° 024-2018-CV/PNSR/AMAZONIA RURAL de 8.JUN.2018
116	2018	MINISTERIO DE VIVIENDA, CONSTRUCCIÓN Y SAN	Auditoria Financiera	022-2018-3-0086	REPORTE DE DEFICIENCIAS SIGNIFICATIV	10	A la Dirección Ejecutiva del PNSR: Considerar en las gestiones que rea	Pendiente		Excedió el plazo de dos (2) años para implementar la recomendación. Comunicación al D.E. del PNSR con Carta n.° 024-2018-CV/PNSR/AMAZONIA RURAL de 8.JUN.2018
117	2018	MINISTERIO DE VIVIENDA, CONSTRUCCIÓN Y SAN	Auditoria Financiera	022-2018-3-0086	REPORTE DE DEFICIENCIAS SIGNIFICATIV	11	Dar instrucción a su Unidad de Asesoría Legal, para que evalúe la proc	Pendiente		Excedió el plazo de dos (2) años para implementar la recomendación. Comunicación al D.E. del PNSR con Carta n.° 024-2018-CV/PNSR/AMAZONIA RURAL de 8.JUN.2018
118	2018	MINISTERIO DE VIVIENDA, CONSTRUCCIÓN Y SAN	Auditoria de Cumplimiento	022-2018- OCI/5303	PROCESO DE VALIDACIÓN, FORMULACIÓ	1	AL DIRECTOR EJECUTIVO DEL PROGRAMA NUESTRAS CIUDADESElabo	En Proceso		
119	2018	MINISTERIO DE VIVIENDA, CONSTRUCCIÓN Y SAN	Auditoria de Cumplimiento	022-2018- OCI/5303	PROCESO DE VALIDACIÓN, FORMULACIÓ	2	AL DIRECTOR EJECUTIVO DEL PROGRAMA NUESTRAS CIUDADESSe rea	En Proceso		
120	2018	MINISTERIO DE VIVIENDA, CONSTRUCCIÓN Y SAN	Auditoria de Cumplimiento	022-2018- OCI/5303	PROCESO DE VALIDACIÓN, FORMULACIÓ	3	AL DIRECTOR EJECUTIVO DEL PROGRAMA NUESTRAS CIUDADESElabo	En Proceso		
121	2018	MINISTERIO DE VIVIENDA, CONSTRUCCIÓN Y SAN	Auditoria de Cumplimiento	022-2018- OCI/5303	PROCESO DE VALIDACIÓN, FORMULACIÓ	4	AL DIRECTOR EJECUTIVO DEL PROGRAMA NUESTRAS CIUDADESInstru	En Proceso		
122	2018	MINISTERIO DE VIVIENDA, CONSTRUCCIÓN Y SAN	Auditoria de Cumplimiento	022-2018- OCI/5303	PROCESO DE VALIDACIÓN, FORMULACIÓ	6	AL DIRECTOR DE LA OFICINA DE ADMINISTRACIÓNInstruir las acciones	En Proceso		
123	2018	MINISTERIO DE VIVIENDA, CONSTRUCCIÓN Y SAN	Auditoria de Cumplimiento	022-2018- OCI/5303	PROCESO DE VALIDACIÓN, FORMULACIÓ	7	AL DIRECTOR DE LA OFICINA GENERAL DE ADMINISTRACIÓNElaborar	En Proceso		
124	2017	MINISTERIO DE VIVIENDA, CONSTRUCCIÓN Y SAN	Auditoria de Cumplimiento	768-2017-CG/VIT-AC	INFORME DE AUDITORÍA N° 768-2017-CG	1	Poner en conocimiento de la Procuraduría Pública encargada de los a	Pendiente		No está asignado al OCI-VIVIENDA en el SCG para SSMMCC. Asignado a la CGR
125	2017	MINISTERIO DE VIVIENDA, CONSTRUCCIÓN Y SAN	Auditoria de Cumplimiento	744-2017-CG/VIT-AC	ADQUISICIÓN DE MAQUINARIA Y EQUIPO	1	Remitir el presente informe con los recaudos y evidencias documenta	En Proceso		Inaplicable
126	2017	MINISTERIO DE VIVIENDA, CONSTRUCCIÓN Y SAN	Auditoria de Cumplimiento	723-2017-CG/VIT-AC	Auditoría de cumplimiento al Ministerio	1	Remitir el presente informe con los recaudos y evidencias documenta	En Proceso		Inaplicable
127	2017	MINISTERIO DE VIVIENDA, CONSTRUCCIÓN Y SAN	Auditoria de Cumplimiento	723-2017-CG/VIT-AC	Auditoría de cumplimiento al Ministerio	2	Disponer el inicio de las acciones administrativas para el deslinde de r	Pendiente		Inaplicable
128	2017	MINISTERIO DE VIVIENDA, CONSTRUCCIÓN Y SAN	Auditoria Financiera	026-2017-3-0086	REPORTE DE DEFICIENCIAS SIGNIFICATIV	1	A la Dirección Ejecutiva del PNSR:Disponer a la Coordinación General	Pendiente		No corresponde realizar seguimiento en el SCG por ser aspecto de importancia
129	2017	MINISTERIO DE VIVIENDA, CONSTRUCCIÓN Y SAN	Auditoria Financiera	026-2017-3-0086	REPORTE DE DEFICIENCIAS SIGNIFICATIV	2	Informar, los resultados obtenidos del peritaje técnico ¿ financiero qu	Pendiente		No corresponde realizar seguimiento en el SCG por ser aspecto de importancia
130	2017	MINISTERIO DE VIVIENDA, CONSTRUCCIÓN Y SAN	Auditoria Financiera	026-2017-3-0086	REPORTE DE DEFICIENCIAS SIGNIFICATIV	3	Actualizar a la brevedad, la Guía para la Ejecución de Proyectos a través	Pendiente		No corresponde realizar seguimiento en el SCG por ser aspecto de importancia
131	2016	MINISTERIO DE VIVIENDA, CONSTRUCCIÓN Y SAN	Auditoria de Cumplimiento	014-2016- OCI/5303	AUDITORIA DE CUMPLIMIENTO AL MVCS	19	AL SEÑOR VICEMINISTRO DE VIVIENDA Y URBANISMO Disponer y cau	En Proceso	31/07/2017	
132	2016	MINISTERIO DE VIVIENDA, CONSTRUCCIÓN Y SAN	Auditoria de Cumplimiento	004-2016- OCI/5303	AUDITORIA DE CUMPLIMIENTO A LA EJEC	1	AL SEÑOR MINISTRO DE VIVIENDA, CONSTRUCCIÓN Y SANEAMIENTO	En Proceso		
133	2016	MINISTERIO DE VIVIENDA, CONSTRUCCIÓN Y SAN	Auditoria de Cumplimiento	004-2016- OCI/5303	AUDITORIA DE CUMPLIMIENTO A LA EJEC	6	AL DIRECTOR EJECUTIVO DEL PROGRAMA NUESTRAS CIUDADES Emiti	En Proceso		
134	2016	MINISTERIO DE VIVIENDA, CONSTRUCCIÓN Y SAN	Auditoria de Cumplimiento	004-2016- OCI/5303	AUDITORIA DE CUMPLIMIENTO A LA EJEC	8	AL DIRECTOR EJECUTIVO DEL PROGRAMA NUESTRAS CIUDADESEmiti	En Proceso		
135	2015	MINISTERIO DE VIVIENDA, CONSTRUCCIÓN Y SAN	Auditoria de Cumplimiento	935-2015-CG/ECO-AC	PROYECTO NUEVO HORIZONTE DEL PRO	1	Remitir el presente informe de auditoría de cumplimiento con sus rec	En Proceso		Inaplicable
136	2015	MINISTERIO DE VIVIENDA, CONSTRUCCIÓN Y SAN	Auditoria de Cumplimiento	935-2015-CG/ECO-AC	PROYECTO NUEVO HORIZONTE DEL PRO	3	Poner en conocimiento de la Procuraduría Pública encargada de los a	Pendiente		Implementada

Tener en cuenta que se agregó la columna OBSERVACIONES, a fin de identificar el estado situacional de cada recomendación en nuestro Sistema de Control Gubernamental-SCG
La totalidad de RECOMENDACIONES en color verde corresponden a las consideradas por el OCI en el Seguimiento al 31.DIC.2021
Cabe precisar que, el presente cuadro entregado por la entidad no ha considerado la Recomendación n.° 1 del Informe n.° 9257-2020-CG/SADEN-AOP, respecto de la cual el OCI viene efectuando su seguimiento.
Por tanto, el TOTAL de Recomendaciones a las que se le realizó el Seguimiento al 31.12.2021 fueron 75 recomendaciones

LA CONTRALORÍA
GENERAL DE LA REPÚBLICA

VIVIENDA CONST. Y SANEA.
2/2022

SISTEMA ADMINISTRATIVO DE CONTROL
9.2. FUNCIONARIOS CON PRESUNTA RESPONSABILIDAD ADMINISTRATIVA

V°B°

Firmado digitalmente por GAMBOA CORTEZ DE CORDOVA Rina Maria FAU 20131378972 soft
Motivo: Doy V° B°
Fecha: 11.03.2022 15:32:06 -05:00

Nro.	Año	Unidad Ejecutora	Control Posterior	Nro. de Informe	Título del Informe	Fecha Emisión	DNI	Nombre	Estado	OBSERVACIONES
1	2021	MINISTERIO DE VIVIENDA, CONSTRUCCIÓN Y SANEAMIENTO	Servicio de control especifico a hecho	096-2021- OCI/5303	INACCIÓN PARA RESARCIMIENTO A LA ENTIDAD, A	13/12/2021	70409925	CORNEJO PRESBITERO MARTIN	Pendiente	Se encuentra VIGENTE
2	2021	MINISTERIO DE VIVIENDA, CONSTRUCCIÓN Y SANEAMIENTO	Servicio de control especifico a hecho	096-2021- OCI/5303	INACCIÓN PARA RESARCIMIENTO A LA ENTIDAD, A	13/12/2021	41401129	NAVARRO FRANCO HERNAN JESUS	Pendiente	Se encuentra VIGENTE
3	2020	MINISTERIO DE VIVIENDA, CONSTRUCCIÓN Y SANEAMIENTO	Auditoria de Cumplimiento	099-2020-CG/DEN-AC	Informe de Auditoría de Cumplimiento	3/02/2020	09556123	BALCAZAR VASQUEZ MANUEL	Pendiente	Inaplicable
4	2020	MINISTERIO DE VIVIENDA, CONSTRUCCIÓN Y SANEAMIENTO	Auditoria de Cumplimiento	099-2020-CG/DEN-AC	Informe de Auditoría de Cumplimiento	3/02/2020	08734635	BARBIERI QUINO LUIS ALBERTO	Pendiente	Inaplicable
5	2020	MINISTERIO DE VIVIENDA, CONSTRUCCIÓN Y SANEAMIENTO	Auditoria de Cumplimiento	099-2020-CG/DEN-AC	Informe de Auditoría de Cumplimiento	3/02/2020	07452338	CARDENAS INFANTE RICARDO	Pendiente	Inaplicable
6	2020	MINISTERIO DE VIVIENDA, CONSTRUCCIÓN Y SANEAMIENTO	Auditoria de Cumplimiento	099-2020-CG/DEN-AC	Informe de Auditoría de Cumplimiento	3/02/2020	09138938	DIAZ OLIDEN JOSE LUIS	Pendiente	Inaplicable
7	2020	MINISTERIO DE VIVIENDA, CONSTRUCCIÓN Y SANEAMIENTO	Auditoria de Cumplimiento	099-2020-CG/DEN-AC	Informe de Auditoría de Cumplimiento	3/02/2020	07862508	FERNANDEZ PANIAGUA ENRIQUE	Pendiente	Inaplicable
8	2020	MINISTERIO DE VIVIENDA, CONSTRUCCIÓN Y SANEAMIENTO	Auditoria de Cumplimiento	099-2020-CG/DEN-AC	Informe de Auditoría de Cumplimiento	3/02/2020	21524585	HUAMAN CORNEJO BADUR	Pendiente	Inaplicable
9	2020	MINISTERIO DE VIVIENDA, CONSTRUCCIÓN Y SANEAMIENTO	Auditoria de Cumplimiento	099-2020-CG/DEN-AC	Informe de Auditoría de Cumplimiento	3/02/2020	09995323	SALINAS VILCACHAGUA RICARDO EMILIO	Pendiente	Inaplicable
10	2020	MINISTERIO DE VIVIENDA, CONSTRUCCIÓN Y SANEAMIENTO	Auditoria de Cumplimiento	099-2020-CG/DEN-AC	Informe de Auditoría de Cumplimiento	3/02/2020	06965016	SCERPELLA CEVALLOS DE VALCARCEL GINA CA	Pendiente	Inaplicable
11	2020	MINISTERIO DE VIVIENDA, CONSTRUCCIÓN Y SANEAMIENTO	Auditoria de Cumplimiento	099-2020-CG/DEN-AC	Informe de Auditoría de Cumplimiento	3/02/2020	07939114	TAGLE PIZARRO LUIS OBDULIO	Pendiente	Inaplicable
12	2020	MINISTERIO DE VIVIENDA, CONSTRUCCIÓN Y SANEAMIENTO	Auditoria de Cumplimiento	099-2020-CG/DEN-AC	Informe de Auditoría de Cumplimiento	3/02/2020	08756079	VIDAL NUÑEZ RICARDO	Pendiente	Inaplicable
13	2020	MINISTERIO DE VIVIENDA, CONSTRUCCIÓN Y SANEAMIENTO	Servicio de control especifico a hecho	099-2020- OCI/5303	EJECUCION CONTRACTUAL DE LA OBRA MEJORAM	29/12/2020	08466441	HURTADO CAMAYOC JAMES CARLOS LUIS	Implementada	
14	2020	MINISTERIO DE VIVIENDA, CONSTRUCCIÓN Y SANEAMIENTO	Servicio de control especifico a hecho	099-2020- OCI/5303	EJECUCION CONTRACTUAL DE LA OBRA MEJORAM	29/12/2020	42595533	JUSCAMAITA ARTEAGA VICTOR JOSUE	Implementada	
15	2020	MINISTERIO DE VIVIENDA, CONSTRUCCIÓN Y SANEAMIENTO	Servicio de control especifico a hecho	099-2020- OCI/5303	EJECUCION CONTRACTUAL DE LA OBRA MEJORAM	29/12/2020	08124775	RODRIGUEZ MOTA HERNAN ALFREDO	Implementada	
16	2020	MINISTERIO DE VIVIENDA, CONSTRUCCIÓN Y SANEAMIENTO	Servicio de control especifico a hecho	099-2020- OCI/5303	EJECUCION CONTRACTUAL DE LA OBRA MEJORAM	29/12/2020	08442884	TICLLACURI ROMERO ABEL FRANCISCO	Inaplicable	
17	2020	MINISTERIO DE VIVIENDA, CONSTRUCCIÓN Y SANEAMIENTO	Servicio de control especifico a hecho	088-2020- OCI/5303	PROCESO DE CONTRATACIÓN DE SERVICIOS DE UI	15/12/2020	18143592	CHIGNE INFANTES JORGE LUIS	Implementada	
18	2020	MINISTERIO DE VIVIENDA, CONSTRUCCIÓN Y SANEAMIENTO	Servicio de control especifico a hecho	088-2020- OCI/5303	PROCESO DE CONTRATACIÓN DE SERVICIOS DE UI	15/12/2020	04429754	DONAYRE SANCHEZ DANIEL DESIDERIO	Implementada	
19	2020	MINISTERIO DE VIVIENDA, CONSTRUCCIÓN Y SANEAMIENTO	Servicio de control especifico a hecho	088-2020- OCI/5303	PROCESO DE CONTRATACIÓN DE SERVICIOS DE UI	15/12/2020	41142759	MERE VIDAL JORGE ANTONIO	Implementada	
20	2020	MINISTERIO DE VIVIENDA, CONSTRUCCIÓN Y SANEAMIENTO	Servicio de control especifico a hecho	088-2020- OCI/5303	PROCESO DE CONTRATACIÓN DE SERVICIOS DE UI	15/12/2020	08399800	NAQUIRA CORNEJO RENAN ANDRES	Implementada	
21	2020	MINISTERIO DE VIVIENDA, CONSTRUCCIÓN Y SANEAMIENTO	Servicio de control especifico a hecho	088-2020- OCI/5303	PROCESO DE CONTRATACIÓN DE SERVICIOS DE UI	15/12/2020	70265970	PALMA VARGAS RICARDO	Implementada	
22	2020	MINISTERIO DE VIVIENDA, CONSTRUCCIÓN Y SANEAMIENTO	Servicio de control especifico a hecho	088-2020- OCI/5303	PROCESO DE CONTRATACIÓN DE SERVICIOS DE UI	15/12/2020	44636494	SOLIS JAUREGUI LAURA CAROLINA	Implementada	
23	2020	MINISTERIO DE VIVIENDA, CONSTRUCCIÓN Y SANEAMIENTO	Servicio de control especifico a hecho	088-2020- OCI/5303	PROCESO DE CONTRATACIÓN DE SERVICIOS DE UI	15/12/2020	44086272	VILLAVICENCIO MEDINA CYNTHIA DINA	Implementada	
24	2020	MINISTERIO DE VIVIENDA, CONSTRUCCIÓN Y SANEAMIENTO	Auditoria de Cumplimiento	072-2020- OCI/5303	ADQUISICIÓN DE CAMIONES HIDROJET - FENÓMEI	9/11/2020	41201539	AMAYA AGUIRRE CESAR ADHEMIR	Implementada	
25	2020	MINISTERIO DE VIVIENDA, CONSTRUCCIÓN Y SANEAMIENTO	Auditoria de Cumplimiento	072-2020- OCI/5303	ADQUISICIÓN DE CAMIONES HIDROJET - FENÓMEI	9/11/2020	00515417	CACERES ARENAS ALEJANDRO CARLOS	Implementada	
26	2020	MINISTERIO DE VIVIENDA, CONSTRUCCIÓN Y SANEAMIENTO	Auditoria de Cumplimiento	072-2020- OCI/5303	ADQUISICIÓN DE CAMIONES HIDROJET - FENÓMEI	9/11/2020	07505059	CHAVEZ CABRERA PEDRO PABLO	Implementada	
27	2020	MINISTERIO DE VIVIENDA, CONSTRUCCIÓN Y SANEAMIENTO	Auditoria de Cumplimiento	072-2020- OCI/5303	ADQUISICIÓN DE CAMIONES HIDROJET - FENÓMEI	9/11/2020	09622433	DIAZ SANTIAGO EBER JAVIER	Implementada	
28	2020	MINISTERIO DE VIVIENDA, CONSTRUCCIÓN Y SANEAMIENTO	Auditoria de Cumplimiento	072-2020- OCI/5303	ADQUISICIÓN DE CAMIONES HIDROJET - FENÓMEI	9/11/2020	20068836	GALDOS VADILLO YESSENIA GUADALUPE	Implementada	
29	2020	MINISTERIO DE VIVIENDA, CONSTRUCCIÓN Y SANEAMIENTO	Auditoria de Cumplimiento	072-2020- OCI/5303	ADQUISICIÓN DE CAMIONES HIDROJET - FENÓMEI	9/11/2020	09985069	URIARTE RODRIGUEZ CECILIA PATRICIA	Implementada	
30	2020	MINISTERIO DE VIVIENDA, CONSTRUCCIÓN Y SANEAMIENTO	Auditoria de Cumplimiento	033-2020- OCI/5303	DISTRIBUCIÓN, INSTALACIÓN Y ENTREGA DE LOS	31/07/2020	07879943	FERNANDINI CAPURRO MANUEL PABLO	Implementada	
31	2020	MINISTERIO DE VIVIENDA, CONSTRUCCIÓN Y SANEAMIENTO	Auditoria de Cumplimiento	033-2020- OCI/5303	DISTRIBUCIÓN, INSTALACIÓN Y ENTREGA DE LOS	31/07/2020	10549042	GALVEZ PARDAVE CESAR EDMUNDO	Implementada	
32	2020	MINISTERIO DE VIVIENDA, CONSTRUCCIÓN Y SANEAMIENTO	Auditoria de Cumplimiento	033-2020- OCI/5303	DISTRIBUCIÓN, INSTALACIÓN Y ENTREGA DE LOS	31/07/2020	29545332	MENDOZA FERNANDEZ DAVID LEOPOLDO	Implementada	
33	2020	MINISTERIO DE VIVIENDA, CONSTRUCCIÓN Y SANEAMIENTO	Auditoria de Cumplimiento	033-2020- OCI/5303	DISTRIBUCIÓN, INSTALACIÓN Y ENTREGA DE LOS	31/07/2020	08775822	RATTO CUNEO JORGE ENRIQUE ALBERTO	Implementada	
34	2020	MINISTERIO DE VIVIENDA, CONSTRUCCIÓN Y SANEAMIENTO	Auditoria de Cumplimiento	033-2020- OCI/5303	DISTRIBUCIÓN, INSTALACIÓN Y ENTREGA DE LOS	31/07/2020	09381021	TELLO BUSTOS VARINIA ELVA	Implementada	
35	2020	MINISTERIO DE VIVIENDA, CONSTRUCCIÓN Y SANEAMIENTO	Auditoria de Cumplimiento	033-2020- OCI/5303	DISTRIBUCIÓN, INSTALACIÓN Y ENTREGA DE LOS	31/07/2020	08786730	VARGAS PAREDES ADOLFO JULIAN	Implementada	
36	2019	MINISTERIO DE VIVIENDA, CONSTRUCCIÓN Y SANEAMIENTO	Servicio de control especifico a hecho	5862-2019-CG/VICOS-SCE	Informe de Control Específico	13/12/2019	10063923	BENDEZU ROBLES LUIS ARTURO	Implementada	
37	2019	MINISTERIO DE VIVIENDA, CONSTRUCCIÓN Y SANEAMIENTO	Servicio de control especifico a hecho	3377-2019-CG/VICOS-SCE	Informe de Control Específico	15/11/2019	31611238	TARAZONA MINAYA JUAN ALFREDO	Pendiente	Implementada
38	2019	MINISTERIO DE VIVIENDA, CONSTRUCCIÓN Y SANEAMIENTO	Servicio de control especifico a hecho	025-2019- OCI/5303	SERVIDORES PÚBLICOS INHABILITADOS PARA EJER	20/12/2019	07462730	CANELO MESIAS RUBEN	Implementada	
39	2019	MINISTERIO DE VIVIENDA, CONSTRUCCIÓN Y SANEAMIENTO	Servicio de control especifico a hecho	025-2019- OCI/5303	SERVIDORES PÚBLICOS INHABILITADOS PARA EJER	20/12/2019	09735532	ESCOBAR HONORIO VILMA	Implementada	
40	2019	MINISTERIO DE VIVIENDA, CONSTRUCCIÓN Y SANEAMIENTO	Servicio de control especifico a hecho	025-2019- OCI/5303	SERVIDORES PÚBLICOS INHABILITADOS PARA EJER	20/12/2019	07264014	PINO SHIBATA JESICA ARACELI	Inaplicable	
41	2019	MINISTERIO DE VIVIENDA, CONSTRUCCIÓN Y SANEAMIENTO	Servicio de control especifico a hecho	025-2019- OCI/5303	SERVIDORES PÚBLICOS INHABILITADOS PARA EJER	20/12/2019	00792178	SOTO ACOSTA ERICK ALEJANDRO	Inaplicable	
42	2019	MINISTERIO DE VIVIENDA, CONSTRUCCIÓN Y SANEAMIENTO	Servicio de control especifico a hecho	025-2019- OCI/5303	SERVIDORES PÚBLICOS INHABILITADOS PARA EJER	20/12/2019	32964466	TAQUEDA VARGAS PEDRO RAYMOND	Implementada	
43	2019	MINISTERIO DE VIVIENDA, CONSTRUCCIÓN Y SANEAMIENTO	Servicio de control especifico a hecho	025-2019- OCI/5303	SERVIDORES PÚBLICOS INHABILITADOS PARA EJER	20/12/2019	07798463	ZAPATA ROMAN RODOLFO ENRIQUE	Inaplicable	
44	2019	MINISTERIO DE VIVIENDA, CONSTRUCCIÓN Y SANEAMIENTO	Servicio de control especifico a hecho	024-2019- OCI/5303	SERVIDORES PÚBLICOS INHABILITADOS PARA EJER	19/12/2019	27042731	SANCHEZ ZUMARAN CESAR ADOLFO	Implementada	
45	2019	MINISTERIO DE VIVIENDA, CONSTRUCCIÓN Y SANEAMIENTO	Servicio de control especifico a hecho	024-2019- OCI/5303	SERVIDORES PÚBLICOS INHABILITADOS PARA EJER	19/12/2019	42444801	VARGAS SALAZAR JHONEL	Implementada	
46	2019	MINISTERIO DE VIVIENDA, CONSTRUCCIÓN Y SANEAMIENTO	Servicio de control especifico a hecho	024-2019- OCI/5303	SERVIDORES PÚBLICOS INHABILITADOS PARA EJER	19/12/2019	18133032	VEGA REYES FELICIANO	Implementada	
47	2019	MINISTERIO DE VIVIENDA, CONSTRUCCIÓN Y SANEAMIENTO	Servicio de control especifico a hecho	024-2019- OCI/5303	SERVIDORES PÚBLICOS INHABILITADOS PARA EJER	19/12/2019	40048214	ZEVALLOS CABANILLAS KATIA	Implementada	
48	2019	MINISTERIO DE VIVIENDA, CONSTRUCCIÓN Y SANEAMIENTO	Servicio de control especifico a hecho	023-2019- OCI/5303	SERVIDOR PÚBLICO INHABILITADO PARA EJERCER	19/12/2019	05392513	SANCHEZ ESPINOZA LUIS ALBERTO	Implementada	
49	2019	MINISTERIO DE VIVIENDA, CONSTRUCCIÓN Y SANEAMIENTO	Servicio de control especifico a hecho	023-2019- OCI/5303	SERVIDOR PÚBLICO INHABILITADO PARA EJERCER	19/12/2019	44636494	SOLIS JAUREGUI LAURA CAROLINA	Implementada	
50	2019	MINISTERIO DE VIVIENDA, CONSTRUCCIÓN Y SANEAMIENTO	Servicio de control especifico a hecho	021-2019- OCI/5303	CONTRATACION DE SERVICIOS LEGALES ESPECIALI	11/12/2019	08211108	DEL CASTILLO ALCAZAR LUCIANO JOSE MARIA	Implementada	
51	2019	MINISTERIO DE VIVIENDA, CONSTRUCCIÓN Y SANEAMIENTO	Servicio de control especifico a hecho	021-2019- OCI/5303	CONTRATACION DE SERVICIOS LEGALES ESPECIALI	11/12/2019	08250796	KUROIWA HORIUCHI CARMEN	Implementada	
52	2019	MINISTERIO DE VIVIENDA, CONSTRUCCIÓN Y SANEAMIENTO	Servicio de control especifico a hecho	021-2019- OCI/5303	CONTRATACION DE SERVICIOS LEGALES ESPECIALI	11/12/2019	07004181	MONTES ESCALANTE RICHARD EDUARDO	Implementada	
53	2018	MINISTERIO DE VIVIENDA, CONSTRUCCIÓN Y SANEAMIENTO	Auditoria de Cumplimiento	264-2018-CG/ECO-AC	Informe de Auditoria de Cumplimiento	17/04/2018	15596499	ESPINOZA FLORES MARIA CECILIA	Implementada	
54	2018	MINISTERIO DE VIVIENDA, CONSTRUCCIÓN Y SANEAMIENTO	Auditoria de Cumplimiento	264-2018-CG/ECO-AC	Informe de Auditoria de Cumplimiento	17/04/2018	10545336	LEDESMA MARTINEZ LUCIA DEL PILAR	Pendiente	Implementada al 30.06.2020
55	2018	MINISTERIO DE VIVIENDA, CONSTRUCCIÓN Y SANEAMIENTO	Auditoria de Cumplimiento	264-2018-CG/ECO-AC	Informe de Auditoria de Cumplimiento	17/04/2018	08206424	LOCK SING CARLOS GILBERTO	Pendiente	Implementada al 30.06.2020
56	2018	MINISTERIO DE VIVIENDA, CONSTRUCCIÓN Y SANEAMIENTO	Auditoria de Cumplimiento	264-2018-CG/ECO-AC	Informe de Auditoria de Cumplimiento	17/04/2018	40375435	MIRANDA CHENG LUIS ENRIQUE	Pendiente	Implementada al 30.06.2020
57	2018	MINISTERIO DE VIVIENDA, CONSTRUCCIÓN Y SANEAMIENTO	Auditoria de Cumplimiento	264-2018-CG/ECO-AC	Informe de Auditoria de Cumplimiento	17/04/2018	23950558	PERALTA ASTOCAZA CESAR	Pendiente	Implementada al 30.06.2020
58	2018	MINISTERIO DE VIVIENDA, CONSTRUCCIÓN Y SANEAMIENTO	Auditoria de Cumplimiento	264-2018-CG/ECO-AC	Informe de Auditoria de Cumplimiento	17/04/2018	06965016	SCERPELLA CEVALLOS DE VALCARCEL GINA CA	Pendiente	Implementada al 30.06.2020
59	2018	MINISTERIO DE VIVIENDA, CONSTRUCCIÓN Y SANEAMIENTO	Auditoria de Cumplimiento	264-2018-CG/ECO-AC	Informe de Auditoria de Cumplimiento	17/04/2018	10596164	SEGURA DE LA PEÑA RUBEN EDGAR	Pendiente	Implementada al 30.06.2020
60	2018	MINISTERIO DE VIVIENDA, CONSTRUCCIÓN Y SANEAMIENTO	Auditoria de Cumplimiento	264-2018-CG/ECO-AC	Informe de Auditoria de Cumplimiento	17/04/2018	07938530	ZEBALLOS MARROQUIN JUAN JOSE EDUARDO	Implementada	
61	2018	MINISTERIO DE VIVIENDA, CONSTRUCCIÓN Y SANEAMIENTO	Auditoria de Cumplimiento	1337-2018-CG/MPROY-AC	Informe de Auditoria de Cumplimiento	19/12/2018	40835749	ANCHIRAICO CRUZ YURI ALBERT	Implementada	
62	2018	MINISTERIO DE VIVIENDA, CONSTRUCCIÓN Y SANEAMIENTO	Auditoria de Cumplimiento	1337-2018-CG/MPROY-AC	Informe de Auditoria de Cumplimiento	19/12/2018	08394482	LUJAN ACUÑA LIONEL FERNANDO	Implementada	
63	2018	MINISTERIO DE VIVIENDA, CONSTRUCCIÓN Y SANEAMIENTO	Auditoria de Cumplimiento	1337-2018-CG/MPROY-AC	Informe de Auditoria de Cumplimiento	19/12/2018	07555410	SALAZAR GAVELAN LUIS ALBERTO	Implementada	
64	2018	MINISTERIO DE VIVIENDA, CONSTRUCCIÓN Y SANEAMIENTO	Auditoria de Cumplimiento	1337-2018-CG/MPROY-AC	Informe de Auditoria de Cumplimiento	19/12/2018	25853250	TORRES OSCO MARCO ANTONIO	Implementada	
65	2017	MINISTERIO DE VIVIENDA, CONSTRUCCIÓN Y SANEAMIENTO	Auditoria de Cumplimiento	768-2017-CG/VIT-AC	Informe de Auditoria de Cumplimiento	29/12/2017	18178735	SALIRROSAS EUSTAQUIO JUAN CARLOS	Inaplicable	No asiganda al OCI-MVCS.Asignado a CGR
66	2017	MINISTERIO DE VIVIENDA, CONSTRUCCIÓN Y SANEAMIENTO	Auditoria de Cumplimiento	768-2017-CG/VIT-AC	Informe de Auditoria de Cumplimiento	29/12/2017	19856746	SAPAICO MARAVI JESUS HUMBERTO	Inaplicable	No asiganda al OCI-MVCS.Asignado a CGR
67	2017	MINISTERIO DE VIVIENDA, CONSTRUCCIÓN Y SANEAMIENTO	Auditoria de Cumplimiento	744-2017-CG/TRACO-AC	Informe de Auditoria de Cumplimiento	28/12/2017	40828935	CASTILLO ESCUDERO ROUTH KATHARINE	Implementada	
68	2017	MINISTERIO DE VIVIENDA, CONSTRUCCIÓN Y SANEAMIENTO	Auditoria de Cumplimiento	744-2017-CG/TRACO-AC	Informe de Auditoria de Cumplimiento	28/12/2017	18134556	RODRÍGUEZ RODRÍGUEZ DIÓMEDES DONATO	Implementada	
69	2017	MINISTERIO DE VIVIENDA, CONSTRUCCIÓN Y SANEAMIENTO	Auditoria de Cumplimiento	723-2017-CG/TRACO-AC	Informe de Auditoria de Cumplimiento	22/12/2017	09389246	ARENAS MEZA IVONNE	Pendiente	Inaplicable al 30.06.2021
70	2017	MINISTERIO DE VIVIENDA, CONSTRUCCIÓN Y SANEAMIENTO	Auditoria de Cumplimiento	723-2017-CG/TRACO-AC	Informe de Auditoria de Cumplimiento	22/12/2017	10556763	DEXTRE AGUIRRE LIZZETTE MABEL	Pendiente	Implementada al 29.06.2018

V°B°
Firmado digitalmente por GAMBOA CORTEZ DE CORDOVA Rina Maria FAU 20131378972 soft
Motivo: Doy V° B°
Fecha: 11.03.2022 15:32:22 -05:00

LA CONTRALORÍA
GENERAL DE LA REPÚBLICA

VIVIENDA CONST. Y SANEA.
2/2022

SISTEMA ADMINISTRATIVO DE CONTROL
9.2. FUNCIONARIOS CON PRESUNTA RESPONSABILIDAD ADMINISTRATIVA

Nro.	Año	Unidad Ejecutora	Control Posterior	Nro. de Informe	Título del Informe	Fecha Emisión	DNI	Nombre	Estado	OBSERVACIONES
71	2017	MINISTERIO DE VIVIENDA, CONSTRUCCIÓN Y SANEAMIENTO	Auditoria de Cumplimiento	723-2017-CG/TRACO-AC	Informe de Auditoria de Cumplimiento	22/12/2017	02845483	GARCIA RAMIREZ BEATRIZ DEL ROSARIO	Pendiente	Implementada al 29.06.2018
72	2017	MINISTERIO DE VIVIENDA, CONSTRUCCIÓN Y SANEAMIENTO	Auditoria de Cumplimiento	723-2017-CG/TRACO-AC	Informe de Auditoria de Cumplimiento	22/12/2017	10317913	GOMEZ VAIZ JOSE LUIS	Pendiente	Implementada al 29.06.2018
73	2017	MINISTERIO DE VIVIENDA, CONSTRUCCIÓN Y SANEAMIENTO	Auditoria de Cumplimiento	723-2017-CG/TRACO-AC	Informe de Auditoria de Cumplimiento	22/12/2017	08869651	HUAMANI URPI JUAN MANUEL	Pendiente	Implementada al 29.06.2018
74	2017	MINISTERIO DE VIVIENDA, CONSTRUCCIÓN Y SANEAMIENTO	Auditoria de Cumplimiento	723-2017-CG/TRACO-AC	Informe de Auditoria de Cumplimiento	22/12/2017	09596349	IRRAZABAL IBAÑEZ EDWARD RUBEN	Pendiente	Implementada al 29.06.2018
75	2017	MINISTERIO DE VIVIENDA, CONSTRUCCIÓN Y SANEAMIENTO	Auditoria de Cumplimiento	723-2017-CG/TRACO-AC	Informe de Auditoria de Cumplimiento	22/12/2017	09381021	TELLO BUSTOS VARINIA ELVA	Pendiente	Implementada al 29.06.2018
76	2017	MINISTERIO DE VIVIENDA, CONSTRUCCIÓN Y SANEAMIENTO	Auditoria de Cumplimiento	071-2017- OCI/5303	AUDITORIA DE CUMPLIMIENTO AL MVCS - PROCES	30/11/2017	08454216	GUTIERREZ QUIROZ RICARDO	Implementada	
77	2017	MINISTERIO DE VIVIENDA, CONSTRUCCIÓN Y SANEAMIENTO	Auditoria de Cumplimiento	071-2017- OCI/5303	AUDITORIA DE CUMPLIMIENTO AL MVCS - PROCES	30/11/2017	07222689	RONCAL VERGARA SEGUNDO FAUSTO	Implementada	
78	2017	MINISTERIO DE VIVIENDA, CONSTRUCCIÓN Y SANEAMIENTO	Auditoria de Cumplimiento	071-2017- OCI/5303	AUDITORIA DE CUMPLIMIENTO AL MVCS - PROCES	30/11/2017	10431134	TAMARIZ ORTIZ TULA MARIA	Implementada	
79	2017	MINISTERIO DE VIVIENDA, CONSTRUCCIÓN Y SANEAMIENTO	Auditoria de Cumplimiento	040-2017- OCI/5303	ACTIVIDADES DE PREVENCION E INTERVENCION R	31/07/2017	40094827	VARGAS PEREZ CHRISTIAN	Inaplicable por Causal Sobreviniente	
80	2017	MINISTERIO DE VIVIENDA, CONSTRUCCIÓN Y SANEAMIENTO	Auditoria de Cumplimiento	030-2017- OCI/5303	AUDITORIA DE CUMPLIMIENTO CONSTRUCCIÓN D	28/06/2017	06716557	BELLIDO VELAPATIÑO EDITH LUZ	Implementada	
81	2017	MINISTERIO DE VIVIENDA, CONSTRUCCIÓN Y SANEAMIENTO	Auditoria de Cumplimiento	030-2017- OCI/5303	AUDITORIA DE CUMPLIMIENTO CONSTRUCCIÓN D	28/06/2017	02615890	CUEVA PALACIOS CARLOS ENRRIQUE	Inaplicable	
82	2017	MINISTERIO DE VIVIENDA, CONSTRUCCIÓN Y SANEAMIENTO	Auditoria de Cumplimiento	030-2017- OCI/5303	AUDITORIA DE CUMPLIMIENTO CONSTRUCCIÓN D	28/06/2017	24005171	DE LA CRUZ ARELLANO LIZBETH	Implementada	
83	2017	MINISTERIO DE VIVIENDA, CONSTRUCCIÓN Y SANEAMIENTO	Auditoria de Cumplimiento	030-2017- OCI/5303	AUDITORIA DE CUMPLIMIENTO CONSTRUCCIÓN D	28/06/2017	23261115	HUAMAN LAURENTE HAYDEE	Implementada	
84	2017	MINISTERIO DE VIVIENDA, CONSTRUCCIÓN Y SANEAMIENTO	Auditoria de Cumplimiento	030-2017- OCI/5303	AUDITORIA DE CUMPLIMIENTO CONSTRUCCIÓN D	28/06/2017	46570319	LLUEN SAAVEDRA LUISA CAROLINA	Implementada	
85	2017	MINISTERIO DE VIVIENDA, CONSTRUCCIÓN Y SANEAMIENTO	Auditoria de Cumplimiento	030-2017- OCI/5303	AUDITORIA DE CUMPLIMIENTO CONSTRUCCIÓN D	28/06/2017	24494403	MORALES PEZO MARIA URSULA	Implementada	
86	2017	MINISTERIO DE VIVIENDA, CONSTRUCCIÓN Y SANEAMIENTO	Auditoria de Cumplimiento	030-2017- OCI/5303	AUDITORIA DE CUMPLIMIENTO CONSTRUCCIÓN D	28/06/2017	06107739	MOSCOSO BAZALAR AUGUSTO ALBERTO	Implementada	
87	2017	MINISTERIO DE VIVIENDA, CONSTRUCCIÓN Y SANEAMIENTO	Auditoria de Cumplimiento	030-2017- OCI/5303	AUDITORIA DE CUMPLIMIENTO CONSTRUCCIÓN D	28/06/2017	32739177	PAREDES GADEA JANET ERLIZA	Implementada	
88	2017	MINISTERIO DE VIVIENDA, CONSTRUCCIÓN Y SANEAMIENTO	Auditoria de Cumplimiento	030-2017- OCI/5303	AUDITORIA DE CUMPLIMIENTO CONSTRUCCIÓN D	28/06/2017	06269039	PERALES PECEROS JACINTO MELITON	Implementada	
89	2017	MINISTERIO DE VIVIENDA, CONSTRUCCIÓN Y SANEAMIENTO	Auditoria de Cumplimiento	030-2017- OCI/5303	AUDITORIA DE CUMPLIMIENTO CONSTRUCCIÓN D	28/06/2017	19884883	SANDOVAL CARHUANCO CARMELO FORTUNAT	Inaplicable	
90	2017	MINISTERIO DE VIVIENDA, CONSTRUCCIÓN Y SANEAMIENTO	Auditoria de Cumplimiento	030-2017- OCI/5303	AUDITORIA DE CUMPLIMIENTO CONSTRUCCIÓN D	28/06/2017	10042636	TINEO CORDOVA EDGARDO FELIX	Implementada	
91	2017	MINISTERIO DE VIVIENDA, CONSTRUCCIÓN Y SANEAMIENTO	Auditoria de Cumplimiento	030-2017- OCI/5303	AUDITORIA DE CUMPLIMIENTO CONSTRUCCIÓN D	28/06/2017	18088976	VERA HERRERA MARCO ANTONIO	Implementada	
92	2017	MINISTERIO DE VIVIENDA, CONSTRUCCIÓN Y SANEAMIENTO	Auditoria de Cumplimiento	030-2017- OCI/5303	AUDITORIA DE CUMPLIMIENTO CONSTRUCCIÓN D	28/06/2017	20083722	VILCAPOMA VILCAPOMA NILDA	Implementada	
93	2017	MINISTERIO DE VIVIENDA, CONSTRUCCIÓN Y SANEAMIENTO	Auditoria de Cumplimiento	024-2017- OCI/5303	AUDITORIA DE CUMPLIMIENTO AL MVCS AL PROC	14/06/2017	20044860	ROJAS DE LA CRUZ JUAN JOSE	Implementada	
94	2016	MINISTERIO DE VIVIENDA, CONSTRUCCIÓN Y SANEAMIENTO	Auditoria de Cumplimiento	014-2016- OCI/5303	AUDITORIA DE CUMPLIMIENTO AL MVCS - A LOS P	29/12/2016	29420624	AQUIZE CACERES KATTY MARIELA	Inaplicable	
95	2016	MINISTERIO DE VIVIENDA, CONSTRUCCIÓN Y SANEAMIENTO	Auditoria de Cumplimiento	014-2016- OCI/5303	AUDITORIA DE CUMPLIMIENTO AL MVCS - A LOS P	29/12/2016	09437990	CORDOVA MARTHANS NESTOR EDUARDO	Inaplicable	
96	2016	MINISTERIO DE VIVIENDA, CONSTRUCCIÓN Y SANEAMIENTO	Auditoria de Cumplimiento	014-2016- OCI/5303	AUDITORIA DE CUMPLIMIENTO AL MVCS - A LOS P	29/12/2016	08365245	LOPEZ HERENCIA GERMAN ABELARDO	Implementada	
97	2016	MINISTERIO DE VIVIENDA, CONSTRUCCIÓN Y SANEAMIENTO	Auditoria de Cumplimiento	014-2016- OCI/5303	AUDITORIA DE CUMPLIMIENTO AL MVCS - A LOS P	29/12/2016	07749022	MELENDEZ ZEVALLOS ROBERTO CRISTHIAN	Implementada	
98	2016	MINISTERIO DE VIVIENDA, CONSTRUCCIÓN Y SANEAMIENTO	Auditoria de Cumplimiento	014-2016- OCI/5303	AUDITORIA DE CUMPLIMIENTO AL MVCS - A LOS P	29/12/2016	10317948	OLIVA SILVA JESSICA	Implementada	
99	2016	MINISTERIO DE VIVIENDA, CONSTRUCCIÓN Y SANEAMIENTO	Auditoria de Cumplimiento	014-2016- OCI/5303	AUDITORIA DE CUMPLIMIENTO AL MVCS - A LOS P	29/12/2016	10314404	POLO ODAR CARLOS HUMBERTO	Inaplicable por Causal Sobreviniente	
100	2016	MINISTERIO DE VIVIENDA, CONSTRUCCIÓN Y SANEAMIENTO	Auditoria de Cumplimiento	014-2016- OCI/5303	AUDITORIA DE CUMPLIMIENTO AL MVCS - A LOS P	29/12/2016	02899837	SEVILLA GILDEMEISTER VICTOR MANUEL	Implementada	
101	2016	MINISTERIO DE VIVIENDA, CONSTRUCCIÓN Y SANEAMIENTO	Auditoria de Cumplimiento	013-2016- OCI/5303	AUDITORIA DE CUMPLIMIENTO AL MVCS - PROCES	28/12/2016	40196552	BENDEZU ACERO JOHNY	Inaplicable por Causal Sobreviniente	No asiganda al SCG-OCI
102	2016	MINISTERIO DE VIVIENDA, CONSTRUCCIÓN Y SANEAMIENTO	Auditoria de Cumplimiento	013-2016- OCI/5303	AUDITORIA DE CUMPLIMIENTO AL MVCS - PROCES	28/12/2016	10054244	CCORISE CCAPATINTA NORBERTO ROMULO	Inaplicable por Causal Sobreviniente	No asiganda al SCG-OCI
103	2016	MINISTERIO DE VIVIENDA, CONSTRUCCIÓN Y SANEAMIENTO	Auditoria de Cumplimiento	013-2016- OCI/5303	AUDITORIA DE CUMPLIMIENTO AL MVCS - PROCES	28/12/2016	40593281	CHAMBILLA LOPEZ BENITA	Implementada	No asiganda al SCG-OCI
104	2016	MINISTERIO DE VIVIENDA, CONSTRUCCIÓN Y SANEAMIENTO	Auditoria de Cumplimiento	013-2016- OCI/5303	AUDITORIA DE CUMPLIMIENTO AL MVCS - PROCES	28/12/2016	41049827	CHUQUILLANQUI GUTIERREZ GEOVANA YULY	Inaplicable por Causal Sobreviniente	No asiganda al SCG-OCI
105	2016	MINISTERIO DE VIVIENDA, CONSTRUCCIÓN Y SANEAMIENTO	Auditoria de Cumplimiento	013-2016- OCI/5303	AUDITORIA DE CUMPLIMIENTO AL MVCS - PROCES	28/12/2016	07840293	FLORES HERNANDEZ JULIO CESAR	Inaplicable por Causal Sobreviniente	No asiganda al SCG-OCI
106	2016	MINISTERIO DE VIVIENDA, CONSTRUCCIÓN Y SANEAMIENTO	Auditoria de Cumplimiento	013-2016- OCI/5303	AUDITORIA DE CUMPLIMIENTO AL MVCS - PROCES	28/12/2016	40210372	GABRIEL GUEVARA RUDY ZORAIDA	Implementada	No asiganda al SCG-OCI
107	2016	MINISTERIO DE VIVIENDA, CONSTRUCCIÓN Y SANEAMIENTO	Auditoria de Cumplimiento	013-2016- OCI/5303	AUDITORIA DE CUMPLIMIENTO AL MVCS - PROCES	28/12/2016	41562713	GONZALEZ AGUILAR OMAR EUSEBIO	Implementada	No asiganda al SCG-OCI
108	2016	MINISTERIO DE VIVIENDA, CONSTRUCCIÓN Y SANEAMIENTO	Auditoria de Cumplimiento	013-2016- OCI/5303	AUDITORIA DE CUMPLIMIENTO AL MVCS - PROCES	28/12/2016	02284725	HUALLPA QUISPE VICTOR JESUS	Inaplicable por Causal Sobreviniente	No asiganda al SCG-OCI
109	2016	MINISTERIO DE VIVIENDA, CONSTRUCCIÓN Y SANEAMIENTO	Auditoria de Cumplimiento	013-2016- OCI/5303	AUDITORIA DE CUMPLIMIENTO AL MVCS - PROCES	28/12/2016	22509953	JANAMPA MENDOZA CARLOS NESTOR	Implementada	No asiganda al SCG-OCI
110	2016	MINISTERIO DE VIVIENDA, CONSTRUCCIÓN Y SANEAMIENTO	Auditoria de Cumplimiento	013-2016- OCI/5303	AUDITORIA DE CUMPLIMIENTO AL MVCS - PROCES	28/12/2016	08161625	LA SERNA GONZALES LUIS ALBERTO	Implementada	No asiganda al SCG-OCI
111	2016	MINISTERIO DE VIVIENDA, CONSTRUCCIÓN Y SANEAMIENTO	Auditoria de Cumplimiento	013-2016- OCI/5303	AUDITORIA DE CUMPLIMIENTO AL MVCS - PROCES	28/12/2016	02407411	LIMACHI CONDORI BENJAMIN CIRILO	Implementada	No asiganda al SCG-OCI
112	2016	MINISTERIO DE VIVIENDA, CONSTRUCCIÓN Y SANEAMIENTO	Auditoria de Cumplimiento	013-2016- OCI/5303	AUDITORIA DE CUMPLIMIENTO AL MVCS - PROCES	28/12/2016	31654866	LOPEZ SOTELO EFRAIN MANUEL	Implementada	No asiganda al SCG-OCI
113	2016	MINISTERIO DE VIVIENDA, CONSTRUCCIÓN Y SANEAMIENTO	Auditoria de Cumplimiento	013-2016- OCI/5303	AUDITORIA DE CUMPLIMIENTO AL MVCS - PROCES	28/12/2016	20003597	LUNA ESCOBAR MILSA VILMA	Implementada	No asiganda al SCG-OCI
114	2016	MINISTERIO DE VIVIENDA, CONSTRUCCIÓN Y SANEAMIENTO	Auditoria de Cumplimiento	013-2016- OCI/5303	AUDITORIA DE CUMPLIMIENTO AL MVCS - PROCES	28/12/2016	23249152	MARCOS TALAVERANO LUIS FELIPE	Implementada	No asiganda al SCG-OCI
115	2016	MINISTERIO DE VIVIENDA, CONSTRUCCIÓN Y SANEAMIENTO	Auditoria de Cumplimiento	013-2016- OCI/5303	AUDITORIA DE CUMPLIMIENTO AL MVCS - PROCES	28/12/2016	23394468	OCHOA MONTANO MARIA ESTELA	Implementada	No asiganda al SCG-OCI
116	2016	MINISTERIO DE VIVIENDA, CONSTRUCCIÓN Y SANEAMIENTO	Auditoria de Cumplimiento	013-2016- OCI/5303	AUDITORIA DE CUMPLIMIENTO AL MVCS - PROCES	28/12/2016	29649926	PERALTILLA RUIZ IVONNE	Inaplicable por Causal Sobreviniente	No asiganda al SCG-OCI
117	2016	MINISTERIO DE VIVIENDA, CONSTRUCCIÓN Y SANEAMIENTO	Auditoria de Cumplimiento	013-2016- OCI/5303	AUDITORIA DE CUMPLIMIENTO AL MVCS - PROCES	28/12/2016	26724538	RODRIGUEZ TORRES JENRY UBEDELINDO	Implementada	No asiganda al SCG-OCI
118	2016	MINISTERIO DE VIVIENDA, CONSTRUCCIÓN Y SANEAMIENTO	Auditoria de Cumplimiento	013-2016- OCI/5303	AUDITORIA DE CUMPLIMIENTO AL MVCS - PROCES	28/12/2016	20044860	ROJAS DE LA CRUZ JUAN JOSE	Implementada	No asiganda al SCG-OCI
119	2016	MINISTERIO DE VIVIENDA, CONSTRUCCIÓN Y SANEAMIENTO	Auditoria de Cumplimiento	013-2016- OCI/5303	AUDITORIA DE CUMPLIMIENTO AL MVCS - PROCES	28/12/2016	22427646	ROSALES CONTRERAS RUBEN ELMER	Inaplicable por Causal Sobreviniente	No asiganda al SCG-OCI
120	2016	MINISTERIO DE VIVIENDA, CONSTRUCCIÓN Y SANEAMIENTO	Auditoria de Cumplimiento	013-2016- OCI/5303	AUDITORIA DE CUMPLIMIENTO AL MVCS - PROCES	28/12/2016	22521704	VARA MALLQUI WILSON	Implementada	
121	2016	MINISTERIO DE VIVIENDA, CONSTRUCCIÓN Y SANEAMIENTO	Auditoria de Cumplimiento	013-2016- OCI/5303	AUDITORIA DE CUMPLIMIENTO AL MVCS - PROCES	28/12/2016	22422137	VAREA RATTO DIDKO	Implementada	No asiganda al SCG-OCI
122	2016	MINISTERIO DE VIVIENDA, CONSTRUCCIÓN Y SANEAMIENTO	Auditoria de Cumplimiento	012-2016- OCI/5303	AUDITORIA DE CUMPLIMIENTO AL PROCESO DE FO	28/12/2016	09677322	SALAZAR DIAZ JULIO CESAR	Implementada	
123	2016	MINISTERIO DE VIVIENDA, CONSTRUCCIÓN Y SANEAMIENTO	Auditoria de Cumplimiento	012-2016- OCI/5303	AUDITORIA DE CUMPLIMIENTO AL PROCESO DE FO	28/12/2016	07939114	TAGLE PIZARRO LUIS OBDULIO	Implementada	
124	2016	MINISTERIO DE VIVIENDA, CONSTRUCCIÓN Y SANEAMIENTO	Auditoria de Cumplimiento	003-2016- OCI/5303	PROCESO DE APROBACION, TRANSFERENCIA Y SEG	9/09/2016	41019402	ASTOCAZA FLORES JAVIER ANTONIO	Implementada	
125	2016	MINISTERIO DE VIVIENDA, CONSTRUCCIÓN Y SANEAMIENTO	Auditoria de Cumplimiento	003-2016- OCI/5303	PROCESO DE APROBACION, TRANSFERENCIA Y SEG	9/09/2016	07610863	BELTRAN ESPEJO ISMAEL JAVIER	Implementada	
126	2016	MINISTERIO DE VIVIENDA, CONSTRUCCIÓN Y SANEAMIENTO	Auditoria de Cumplimiento	003-2016- OCI/5303	PROCESO DE APROBACION, TRANSFERENCIA Y SEG	9/09/2016	00515417	CACERES ARENAS ALEJANDRO CARLOS	Implementada	
127	2016	MINISTERIO DE VIVIENDA, CONSTRUCCIÓN Y SANEAMIENTO	Auditoria de Cumplimiento	003-2016- OCI/5303	PROCESO DE APROBACION, TRANSFERENCIA Y SEG	9/09/2016	10122954	CAMACHO ZARATE DANIEL ALFONSO	Implementada	
128	2016	MINISTERIO DE VIVIENDA, CONSTRUCCIÓN Y SANEAMIENTO	Auditoria de Cumplimiento	003-2016- OCI/5303	PROCESO DE APROBACION, TRANSFERENCIA Y SEG	9/09/2016	10647723	CAPCHA ESPINOZA YESENIA GLADYS	Implementada	
129	2016	MINISTERIO DE VIVIENDA, CONSTRUCCIÓN Y SANEAMIENTO	Auditoria de Cumplimiento	003-2016- OCI/5303	PROCESO DE APROBACION, TRANSFERENCIA Y SEG	9/09/2016	09090212	ESCALANTE SANCHEZ MYRIAM ROSA	Implementada	
130	2016	MINISTERIO DE VIVIENDA, CONSTRUCCIÓN Y SANEAMIENTO	Auditoria de Cumplimiento	003-2016- OCI/5303	PROCESO DE APROBACION, TRANSFERENCIA Y SEG	9/09/2016	07555410	SALAZAR GAVELAN LUIS ALBERTO	Implementada	
131	2016	MINISTERIO DE VIVIENDA, CONSTRUCCIÓN Y SANEAMIENTO	Auditoria de Cumplimiento	003-2016- OCI/5303	PROCESO DE APROBACION, TRANSFERENCIA Y SEG	9/09/2016	08446311	SANTOS ALCANTARA GUSTAVO DANIEL	Implementada	
132	2016	MINISTERIO DE VIVIENDA, CONSTRUCCIÓN Y SANEAMIENTO	Auditoria de Cumplimiento	003-2016- OCI/5303	PROCESO DE APROBACION, TRANSFERENCIA Y SEG	9/09/2016	09285943	SUPANTA VELASQUEZ NESTOR ALFONSO	Implementada	
133	2016	MINISTERIO DE VIVIENDA, CONSTRUCCIÓN Y SANEAMIENTO	Auditoria de Cumplimiento	003-2016- OCI/5303	PROCESO DE APROBACION, TRANSFERENCIA Y SEG	9/09/2016	44601854	TORRES CABELLO SHIRLEY YESSENIA	Implementada	
134	2016	MINISTERIO DE VIVIENDA, CONSTRUCCIÓN Y SANEAMIENTO	Auditoria de Cumplimiento	003-2016- OCI/5303	PROCESO DE APROBACION, TRANSFERENCIA Y SEG	9/09/2016	01110031	TORRES VILLACORTA NIXON AMADEO	Implementada	
135	2016	MINISTERIO DE VIVIENDA, CONSTRUCCIÓN Y SANEAMIENTO	Auditoria de Cumplimiento	003-2016- OCI/5303	PROCESO DE APROBACION, TRANSFERENCIA Y SEG	9/09/2016	06664995	URBINA ARIAS PABLO SILVERIO	Implementada	
136	2016	MINISTERIO DE VIVIENDA, CONSTRUCCIÓN Y SANEAMIENTO	Auditoria de Cumplimiento	003-2016- OCI/5303	PROCESO DE APROBACION, TRANSFERENCIA Y SEG	9/09/2016	25701890	URREGO GARCIA JORGE VICENTE	Implementada	
137	2016	MINISTERIO DE VIVIENDA, CONSTRUCCIÓN Y SANEAMIENTO	Auditoria de Cumplimiento	003-2016- OCI/5303	PROCESO DE APROBACION, TRANSFERENCIA Y SEG	9/09/2016	27747049	URTEAGA DIAZ SEGUNDO EDUARDO	Implementada	
138	2016	MINISTERIO DE VIVIENDA, CONSTRUCCIÓN Y SANEAMIENTO	Auditoria de Cumplimiento	003-2016- OCI/5303	PROCESO DE APROBACION, TRANSFERENCIA Y SEG	9/09/2016	07013221	VALENCIA CUADROS ALFREDO ANTONIO	Implementada	
139	2016	MINISTERIO DE VIVIENDA, CONSTRUCCIÓN Y SANEAMIENTO	Auditoria de Cumplimiento	003-2016- OCI/5303	PROCESO DE APROBACION, TRANSFERENCIA Y SEG	9/09/2016	10353898	VALENCIA MORALES JUANA ISABEL	Implementada	
140	2016	MINISTERIO DE VIVIENDA, CONSTRUCCIÓN Y SANEAMIENTO	Auditoria de Cumplimiento	003-2016- OCI/5303	PROCESO DE APROBACION, TRANSFERENCIA Y SEG	9/09/2016	41810922	VIVANCO MARQUEZ SALVADOR ALI	Implementada	

Firmado digitalmente por GAMBOA CORTEZ DE CORDOVA Rina Maria FAU 20131378972 soft
Motivo: Doy V° B°
Fecha: 11.03.2022 15:32:47 -05:00

LA CONTRALORÍA
GENERAL DE LA REPÚBLICA

VIVIENDA CONST. Y SANEA.
2/2022

SISTEMA ADMINISTRATIVO DE CONTROL
9.2. FUNCIONARIOS CON PRESUNTA RESPONSABILIDAD ADMINISTRATIVA

Nro.	Año	Unidad Ejecutora	Control Posterior	Nro. de Informe	Título del Informe	Fecha Emisión	DNI	Nombre	Estado	OBSERVACIONES
141	2016	MINISTERIO DE VIVIENDA, CONSTRUCCIÓN Y SANEAMIENTO	Auditoria de Cumplimiento	003-2016- OCI/5303	PROCESO DE APROBACION, TRANSFERENCIA Y SEG	9/09/2016	08168718	YANCAN TORRES MIGUEL REYMUNDO	Implementada	
142	2016	MINISTERIO DE VIVIENDA, CONSTRUCCIÓN Y SANEAMIENTO	Auditoria de Cumplimiento	002-2016- OCI/5303	PROCESO DE APROBACION, FINANCIAMIENTO Y SE	1/09/2016	10113317	ALEJANDRO ASCUE TANIA MILUSCA	Implementada	
143	2016	MINISTERIO DE VIVIENDA, CONSTRUCCIÓN Y SANEAMIENTO	Auditoria de Cumplimiento	002-2016- OCI/5303	PROCESO DE APROBACION, FINANCIAMIENTO Y SE	1/09/2016	29416265	BEGAZO CHAVEZ RAFAEL ALEJANDRO	Implementada	
144	2016	MINISTERIO DE VIVIENDA, CONSTRUCCIÓN Y SANEAMIENTO	Auditoria de Cumplimiento	002-2016- OCI/5303	PROCESO DE APROBACION, FINANCIAMIENTO Y SE	1/09/2016	19916426	EULOGIO JAVIER LUISA MERCEDES	aplicable por Causal Sobreviniente	
145	2016	MINISTERIO DE VIVIENDA, CONSTRUCCIÓN Y SANEAMIENTO	Auditoria de Cumplimiento	002-2016- OCI/5303	PROCESO DE APROBACION, FINANCIAMIENTO Y SE	1/09/2016	23976509	MARCAVILLACA CHURA DAVID	aplicable por Causal Sobreviniente	
146	2016	MINISTERIO DE VIVIENDA, CONSTRUCCIÓN Y SANEAMIENTO	Auditoria de Cumplimiento	002-2016- OCI/5303	PROCESO DE APROBACION, FINANCIAMIENTO Y SE	1/09/2016	09805316	MARTINEZ VALENZUELA CARLOS ALBERTO	Implementada	
147	2016	MINISTERIO DE VIVIENDA, CONSTRUCCIÓN Y SANEAMIENTO	Auditoria de Cumplimiento	002-2016- OCI/5303	PROCESO DE APROBACION, FINANCIAMIENTO Y SE	1/09/2016	41322044	MELENDEZ LLERENA JESUS OMAR NICOMEDES	aplicable por Causal Sobreviniente	
148	2016	MINISTERIO DE VIVIENDA, CONSTRUCCIÓN Y SANEAMIENTO	Auditoria de Cumplimiento	002-2016- OCI/5303	PROCESO DE APROBACION, FINANCIAMIENTO Y SE	1/09/2016	01316092	QUISPE MAMANI TOMAS	aplicable por Causal Sobreviniente	
149	2016	MINISTERIO DE VIVIENDA, CONSTRUCCIÓN Y SANEAMIENTO	Auditoria de Cumplimiento	002-2016- OCI/5303	PROCESO DE APROBACION, FINANCIAMIENTO Y SE	1/09/2016	20032159	UNSIHUAY TOVAR AMARILDO	Implementada	
150	2015	MINISTERIO DE VIVIENDA, CONSTRUCCIÓN Y SANEAMIENTO	Auditoria de Cumplimiento	916-2015-CG/ECO-AC	Informe de Auditoria de Cumplimiento	24/12/2015	06271449	VIDALON ORELLANA JESUS RODDY	Implementada	
151	2015	MINISTERIO DE VIVIENDA, CONSTRUCCIÓN Y SANEAMIENTO	Auditoria de Cumplimiento	008-2015- OCI/5303	EVALUACION DE LABORES DESARROLLADAS POR S	20/11/2015	08695644	ACOSTA ARCE RICHARD ANTONIO	Implementada	
152	2015	MINISTERIO DE VIVIENDA, CONSTRUCCIÓN Y SANEAMIENTO	Auditoria de Cumplimiento	008-2015- OCI/5303	EVALUACION DE LABORES DESARROLLADAS POR S	20/11/2015	08106145	ALVARADO RUBINA JACINTO SANTIAGO	Implementada	
153	2015	MINISTERIO DE VIVIENDA, CONSTRUCCIÓN Y SANEAMIENTO	Auditoria de Cumplimiento	008-2015- OCI/5303	EVALUACION DE LABORES DESARROLLADAS POR S	20/11/2015	23871673	BECERRA SILVA JOSE LUIS	Implementada	
154	2015	MINISTERIO DE VIVIENDA, CONSTRUCCIÓN Y SANEAMIENTO	Auditoria de Cumplimiento	008-2015- OCI/5303	EVALUACION DE LABORES DESARROLLADAS POR S	20/11/2015	06265687	LEON SUEMATSU GUILLERMO ISRAEL	Implementada	
155	2015	MINISTERIO DE VIVIENDA, CONSTRUCCIÓN Y SANEAMIENTO	Auditoria de Cumplimiento	008-2015- OCI/5303	EVALUACION DE LABORES DESARROLLADAS POR S	20/11/2015	07201008	MEZA ROJAS SIXTO FELIPE	Implementada	
156	2015	MINISTERIO DE VIVIENDA, CONSTRUCCIÓN Y SANEAMIENTO	Auditoria de Cumplimiento	008-2015- OCI/5303	EVALUACION DE LABORES DESARROLLADAS POR S	20/11/2015	06590556	PAREDES AGUILAR JUAN CARLOS	Implementada	
157	2015	MINISTERIO DE VIVIENDA, CONSTRUCCIÓN Y SANEAMIENTO	Auditoria de Cumplimiento	008-2015- OCI/5303	EVALUACION DE LABORES DESARROLLADAS POR S	20/11/2015	10037258	VENTURA ROQUE JUAN JESUS	Implementada	
158	2015	MINISTERIO DE VIVIENDA, CONSTRUCCIÓN Y SANEAMIENTO	Auditoria de Cumplimiento	007-2015- OCI/5303	AUDITORIA DE CUMPLIMIENTO PROCESO DE APRO	14/08/2015	07713777	BUSTOS CARRASCO RICARDO PLINIO	Implementada	
159	2015	MINISTERIO DE VIVIENDA, CONSTRUCCIÓN Y SANEAMIENTO	Auditoria de Cumplimiento	007-2015- OCI/5303	AUDITORIA DE CUMPLIMIENTO PROCESO DE APRO	14/08/2015	07938530	ZEBALLOS MARROQUIN JUAN JOSE EDUARDO	Implementada	
160	2015	MINISTERIO DE VIVIENDA, CONSTRUCCIÓN Y SANEAMIENTO	Auditoria de Cumplimiento	006-2015- OCI/5303	AUDITORIA DE CUMPLIMIENTO A LA ADQUISICION	4/08/2015	09878988	CHACON DELGADO NORA PILAR	Implementada	
161	2015	MINISTERIO DE VIVIENDA, CONSTRUCCIÓN Y SANEAMIENTO	Auditoria de Cumplimiento	006-2015- OCI/5303	AUDITORIA DE CUMPLIMIENTO A LA ADQUISICION	4/08/2015	06965016	SCERPELLA CEVALLOS DE VALCARCEL GINA CA	Implementada	
162	2015	MINISTERIO DE VIVIENDA, CONSTRUCCIÓN Y SANEAMIENTO	Auditoria de Cumplimiento	006-2015- OCI/5303	AUDITORIA DE CUMPLIMIENTO A LA ADQUISICION	4/08/2015	07939114	TAGLE PIZARRO LUIS OBDULIO	Implementada	
163	2015	MINISTERIO DE VIVIENDA, CONSTRUCCIÓN Y SANEAMIENTO	Auditoria de Cumplimiento	005-2015- OCI/5303	PROCESO DE SEGUIMIENTO Y MONITOREO DEL "M	22/06/2015	07025404	AGAPITO ACOSTA FELIX BERNABE	Implementada	
164	2015	MINISTERIO DE VIVIENDA, CONSTRUCCIÓN Y SANEAMIENTO	Auditoria de Cumplimiento	005-2015- OCI/5303	PROCESO DE SEGUIMIENTO Y MONITOREO DEL "M	22/06/2015	07766823	ARBILDO ARROYO DANTE HENRY	Implementada	
165	2015	MINISTERIO DE VIVIENDA, CONSTRUCCIÓN Y SANEAMIENTO	Auditoria de Cumplimiento	005-2015- OCI/5303	PROCESO DE SEGUIMIENTO Y MONITOREO DEL "M	22/06/2015	07584055	BARANDIARAN ROJAS JUAN CARLOS MOISES	Implementada	
166	2015	MINISTERIO DE VIVIENDA, CONSTRUCCIÓN Y SANEAMIENTO	Auditoria de Cumplimiento	005-2015- OCI/5303	PROCESO DE SEGUIMIENTO Y MONITOREO DEL "M	22/06/2015	09997977	BURGA GUERRERO CESAR RAUL	Implementada	
167	2015	MINISTERIO DE VIVIENDA, CONSTRUCCIÓN Y SANEAMIENTO	Auditoria de Cumplimiento	005-2015- OCI/5303	PROCESO DE SEGUIMIENTO Y MONITOREO DEL "M	22/06/2015	07188854	FUNEGRA VELA MARIA LUISA	Implementada	
168	2015	MINISTERIO DE VIVIENDA, CONSTRUCCIÓN Y SANEAMIENTO	Auditoria de Cumplimiento	005-2015- OCI/5303	PROCESO DE SEGUIMIENTO Y MONITOREO DEL "M	22/06/2015	25677438	RAZZETO CARRION NORA MARIA	Implementada	
169	2015	MINISTERIO DE VIVIENDA, CONSTRUCCIÓN Y SANEAMIENTO	Auditoria de Cumplimiento	005-2015- OCI/5303	PROCESO DE SEGUIMIENTO Y MONITOREO DEL "M	22/06/2015	07559391	ROJAS BUSTAMANTE ROBERTO	Implementada	
170	2015	MINISTERIO DE VIVIENDA, CONSTRUCCIÓN Y SANEAMIENTO	Auditoria de Cumplimiento	005-2015- OCI/5303	PROCESO DE SEGUIMIENTO Y MONITOREO DEL "M	22/06/2015	09285943	SUPANTA VELASQUEZ NESTOR ALFONSO	Implementada	

Tener en cuenta que se agregó la columna OBSERVACIONES, a fin de identificar el estado situacional de cada RESPONSABILIDAD ADMINISTRATIVA que se consigna en nuestro Sistema de Control Gubernamental-SCG
La totalidad de funcionarios con RESPONSABILIDAD ADMINISTRATIVA en color verde corresponden a los considerados por el OCI en el Seguimiento vigentes al 31.DIC.2021
Por tanto, el TOTAL de funcioarios con Responsabilidad Administrativa a las que se le realizó el Seguimiento al 30.12.2021 fueron dos (2)

V°B°
Firmado digitalmente por GAMBOA CORTEZ DE CORDOVA Rina Maria FAU 20131378972 soft
Motivo: Doy V° B°
Fecha: 11.03.2022 15:33:26 -05:00

Nro.	Año	Unidad Ejecutora	Control Simultaneo	Nro. de Informe	TÍtulo del Informe	rden en e	Descripción	Estado de la Sit.Adv.	OBSERVACIONES
1	2021	PROGRAMA AGUA SEGURA PARA LIMA Y CALLAO	CONTROL CONCURRENTE	9562-2021-CG/VICOS-SCC	ESQUEMA ANEXO 22 - PAMPA JICAMARCA DE CANTO GRANDE - SECTORIZA	2	DEMORA EN EL INICIO DE EJECUCIÓN DE LA ESTACIÓN BOOSTER POR 558 D	EN PROCESO	Informe de Hito de Control
2	2021	PROGRAMA AGUA SEGURA PARA LIMA Y CALLAO	CONTROL CONCURRENTE	29321-2021-CG/MPROY-SCC	PROYECTO: "SECTORIZACIÓN DEL SISTEMA DE AGUA POTABLE Y ALCANTARI	1	1.REDUCCIÓN DE PRESTACIÓN DE OBRA PARA EL MEJORAMIENTO DEL POZ	SIN ACCIONES	Informe de Hito de Control
3	2021	PROGRAMA AGUA SEGURA PARA LIMA Y CALLAO	CONTROL CONCURRENTE	29321-2021-CG/MPROY-SCC	PROYECTO: "SECTORIZACIÓN DEL SISTEMA DE AGUA POTABLE Y ALCANTARI	2	2. LÍNEAS DE CONDUCCIÓN Y COLECTORES INSPECCIONADOS, PRESENTAN D	SIN ACCIONES	Informe de Hito de Control
4	2021	PROGRAMA AGUA SEGURA PARA LIMA Y CALLAO	CONTROL CONCURRENTE	29318-2021-CG/VICOS-SCC	¿ESQUEMA ANEXO 22 - PAMPA JICAMARCA DE CANTO GRANDE - SECTORIZ	1	ATRASO DE 78 DÍAS CALENDARIO EN EL INICIO DE EJECUCIÓN DE LA ESTACI	SIN ACCIONES	Informe de Hito de Control
5	2021	PROGRAMA AGUA SEGURA PARA LIMA Y CALLAO	CONTROL CONCURRENTE	29318-2021-CG/VICOS-SCC	¿ESQUEMA ANEXO 22 - PAMPA JICAMARCA DE CANTO GRANDE - SECTORIZ	2	ATRASOS EN LA EJECUCIÓN DEL EQUIPAMIENTO DE AUTOMATIZACIÓN, CO	SIN ACCIONES	Informe de Hito de Control
6	2021	PROGRAMA AGUA SEGURA PARA LIMA Y CALLAO	CONTROL CONCURRENTE	29318-2021-CG/VICOS-SCC	¿ESQUEMA ANEXO 22 - PAMPA JICAMARCA DE CANTO GRANDE - SECTORIZ	3	A PESAR DE QUE EL AVANCE EN LA EJECUCIÓN DEL COLECTOR ANEXO 22 (P	SIN ACCIONES	Informe de Hito de Control
7	2021	PROGRAMA AGUA SEGURA PARA LIMA Y CALLAO	CONTROL CONCURRENTE	29318-2021-CG/VICOS-SCC	¿ESQUEMA ANEXO 22 - PAMPA JICAMARCA DE CANTO GRANDE - SECTORIZ	4	LA SUPERVISIÓN VIENE APROBANDO VALORIZACIONES, EN UNA DE LAS CUA	SIN ACCIONES	Informe de Hito de Control
8	2021	PROGRAMA AGUA SEGURA PARA LIMA Y CALLAO	CONTROL CONCURRENTE	29318-2021-CG/VICOS-SCC	¿ESQUEMA ANEXO 22 - PAMPA JICAMARCA DE CANTO GRANDE - SECTORIZ	5	LOS PROTOCOLOS DE EXCAVACIÓN QUE SUSTENTAN LAS VALORIZACIONES	SIN ACCIONES	Informe de Hito de Control
9	2021	PROGRAMA AGUA SEGURA PARA LIMA Y CALLAO	ORIENTACIÓN DE OFICIO	23982-2021-CG/SADEN-SOO	REGISTRO Y PUBLICACIÓN DEL ESTADO DE AVANCE DE LAS OBRAS EN EL SIS	1	LA ENTIDAD NO REALIZA EL REGISTRO ACTUALIZADO DEL ESTADO DE AVAN	SIN ACCIONES	Para Seguimiento Ene-Mar 2022
10	2021	PROGRAMA AGUA SEGURA PARA LIMA Y CALLAO	CONTROL CONCURRENTE	20353-2021-CG/MPROY-SCC	PROYECTO: "SECTORIZACIÓN DEL SISTEMA DE AGUA POTABLE Y ALCANTAR	1	1.ENTIDAD APROBÓ Y VALORIZÓ LA EJECUCIÓN DE LÍNEAS DE IMPULSIÓN PA	SIN ACCIONES	Informe de Hito de Control
11	2021	PROGRAMA AGUA SEGURA PARA LIMA Y CALLAO	CONTROL CONCURRENTE	20353-2021-CG/MPROY-SCC	PROYECTO: "SECTORIZACIÓN DEL SISTEMA DE AGUA POTABLE Y ALCANTAR	2	2.INCUMPLIMIENTO DEL PROGRAMA DE EJECUCIÓN, RESPECTO A OBRAS CI	SIN ACCIONES	Informe de Hito de Control
12	2021	PROGRAMA AGUA SEGURA PARA LIMA Y CALLAO	CONTROL CONCURRENTE	20299-2021-CG/VICOS-SCC	OBRA ¿AMPLIACIÓN DE LOS SISTEMAS DE AGUA POTABLE Y ALCANTARILLA	1	ATRASOS POR PARTE DEL CONTRATISTA EN EL TRAMITE ANTE MTC PARA EL	SIN ACCIONES	Informe de Hito de Control
13	2021	PROGRAMA AGUA SEGURA PARA LIMA Y CALLAO	CONTROL CONCURRENTE	20299-2021-CG/VICOS-SCC	OBRA ¿AMPLIACIÓN DE LOS SISTEMAS DE AGUA POTABLE Y ALCANTARILLA	2	LA SUPERVISIÓN HA APROBADO VALORIZACIONES QUE INCLUYEN METRAD	SIN ACCIONES	Informe de Hito de Control
14	2021	PROGRAMA AGUA SEGURA PARA LIMA Y CALLAO	CONTROL CONCURRENTE	20299-2021-CG/VICOS-SCC	OBRA ¿AMPLIACIÓN DE LOS SISTEMAS DE AGUA POTABLE Y ALCANTARILLA	3	LA CISTERNA CP-6 Y LOS RESERVORIOS RP-5, RP-13, RP-21 PRESENTAN PERF	SIN ACCIONES	Informe de Hito de Control
15	2021	PROGRAMA AGUA SEGURA PARA LIMA Y CALLAO	CONTROL CONCURRENTE	20299-2021-CG/VICOS-SCC	OBRA ¿AMPLIACIÓN DE LOS SISTEMAS DE AGUA POTABLE Y ALCANTARILLA	4	DISPOSICIÓN DE RESIDUOS DE CONSTRUCCIÓN Y DESMONTE DE LA OBRA E	SIN ACCIONES	Informe de Hito de Control
16	2021	PROGRAMA AGUA SEGURA PARA LIMA Y CALLAO	CONTROL CONCURRENTE	20299-2021-CG/VICOS-SCC	OBRA ¿AMPLIACIÓN DE LOS SISTEMAS DE AGUA POTABLE Y ALCANTARILLA	5	NO SE EVIDENCIA LA AUTORIZACIÓN DEL TITULAR DEL POZO, DESDE DONDE	SIN ACCIONES	Informe de Hito de Control
17	2021	PROGRAMA AGUA SEGURA PARA LIMA Y CALLAO	CONTROL CONCURRENTE	19361-2021-CG/VICOS-SCC	ESQUEMA CARAPONGO - AMPLIACIÓN DE LOS SISTEMAS DE AGUA POTABL	1	DEMORA EN LA EJECUCIÓN DE LA PARTIDA INTEGRACIÓN AL SISTEMA SCAD	SIN ACCIONES	Informe de Hito de Control
18	2021	PROGRAMA AGUA SEGURA PARA LIMA Y CALLAO	CONTROL CONCURRENTE	19361-2021-CG/VICOS-SCC	ESQUEMA CARAPONGO - AMPLIACIÓN DE LOS SISTEMAS DE AGUA POTABL	2	SE HA APROBADO VALORIZACIONES QUE CONSIDERAN METRADOS NO EJEC	SIN ACCIONES	Informe de Hito de Control
19	2021	PROGRAMA AGUA SEGURA PARA LIMA Y CALLAO	CONTROL CONCURRENTE	19361-2021-CG/VICOS-SCC	ESQUEMA CARAPONGO - AMPLIACIÓN DE LOS SISTEMAS DE AGUA POTABL	3	EN LA AVENIDA CARAPONGO, ENTRE LAS CALLES EL PINO Y LOS ROBLES DO	SIN ACCIONES	Informe de Hito de Control
20	2021	PROGRAMA AGUA SEGURA PARA LIMA Y CALLAO	CONTROL CONCURRENTE	19361-2021-CG/VICOS-SCC	ESQUEMA CARAPONGO - AMPLIACIÓN DE LOS SISTEMAS DE AGUA POTABL	4	MUROS DE LOS RESERVORIOS RE-01, RRP-03 PRESENTAN EFLORESCENCIAS	SIN ACCIONES	Informe de Hito de Control
21	2021	PROGRAMA AGUA SEGURA PARA LIMA Y CALLAO	CONTROL CONCURRENTE	19361-2021-CG/VICOS-SCC	ESQUEMA CARAPONGO - AMPLIACIÓN DE LOS SISTEMAS DE AGUA POTABL	5	NO SE EVIDENCIA LA APLICACIÓN DE ¨OTRAS PENALIDADES¨ A LA CONTRAT	SIN ACCIONES	Informe de Hito de Control
22	2021	PROGRAMA AGUA SEGURA PARA LIMA Y CALLAO	CONTROL CONCURRENTE	17565-2021-CG/VICOS-SCC	EJECUCIÓN DE OBRA BAJO MEDIDAS SECTORIALES PARA EL CONTROL DEL C	1	LA ENTIDAD ACTUALIZÓ Y MODIFICÓ OCHO PROYECTOS DE MEDIA TENSIÓN	EN PROCESO	Informe de Hito de Control
23	2021	PROGRAMA AGUA SEGURA PARA LIMA Y CALLAO	CONTROL CONCURRENTE	17565-2021-CG/VICOS-SCC	EJECUCIÓN DE OBRA BAJO MEDIDAS SECTORIALES PARA EL CONTROL DEL C	2	RESERVORIOS NOS 4, 13, 15 y 17 PRESENTAN FISURAS EN MURO DE CONCR	EN PROCESO	Informe de Hito de Control
24	2021	PROGRAMA AGUA SEGURA PARA LIMA Y CALLAO	CONTROL CONCURRENTE	17565-2021-CG/VICOS-SCC	EJECUCIÓN DE OBRA BAJO MEDIDAS SECTORIALES PARA EL CONTROL DEL C	3	EL ALMACENAMIENTO DE AGREGADO, ACERO CORRUGADO Y CEMENTO, C	EN PROCESO	Informe de Hito de Control
25	2021	PROGRAMA AGUA SEGURA PARA LIMA Y CALLAO	CONTROL CONCURRENTE	17565-2021-CG/VICOS-SCC	EJECUCIÓN DE OBRA BAJO MEDIDAS SECTORIALES PARA EL CONTROL DEL C	4	NO SE GARANTIZAN LAS CONDICIONES DE SEGURIDAD EN LOS FRENTES DE	EN PROCESO	Informe de Hito de Control
26	2021	PROGRAMA AGUA SEGURA PARA LIMA Y CALLAO	CONTROL CONCURRENTE	17565-2021-CG/VICOS-SCC	EJECUCIÓN DE OBRA BAJO MEDIDAS SECTORIALES PARA EL CONTROL DEL C	5	INCUMPLIMIENTO DE LAS MEDIDAS DE MITIGACIÓN Y/O CONTROL AMBIEN	EN PROCESO	Informe de Hito de Control
27	2021	PROGRAMA AGUA SEGURA PARA LIMA Y CALLAO	CONTROL CONCURRENTE	13848-2021-CG/MPROY-SCC	PROYECTO: "SECTORIZACIÓN DEL SISTEMA DE AGUA POTABLE Y ALCANTAR	1	1.INCUMPLIMIENTO DE FUNCIONES DE LA SUPERVISIÓN, EN RELACIÓN AL R	EN PROCESO	Informe de Hito de Control
28	2021	PROGRAMA AGUA SEGURA PARA LIMA Y CALLAO	CONTROL CONCURRENTE	13701-2021-CG/VICOS-SCC	ESQUEMA CARAPONGO - AMPLIACIÓN DE LOS SISTEMAS DE AGUA POTABL	2	PRESENCIA DE HUMEDAD Y EFLORESCENCIA EN LOS MUROS DE CONCRETO	EN PROCESO	Informe de Hito de Control
29	2021	PROGRAMA AGUA SEGURA PARA LIMA Y CALLAO	CONTROL CONCURRENTE	13235-2021-CG/VICOS-SCC	OBRA: ESQUEMA ANEXO 22 - PAMPA JICAMARCA DE CANTO GRANDE - SEC	1	EN LA REVISIÓN PERIÓDICA DE MAYORES COSTOS DIRECTOS POR IMPLEME	EN PROCESO	Informe de Hito de Control
30	2021	PROGRAMA AGUA SEGURA PARA LIMA Y CALLAO	CONTROL CONCURRENTE	13235-2021-CG/VICOS-SCC	OBRA: ESQUEMA ANEXO 22 - PAMPA JICAMARCA DE CANTO GRANDE - SEC	2	EN LA REVISIÓN PERIÓDICA DE COSTOS DIRECTOS A PESAR DE HABERSE VEF	EN PROCESO	Informe de Hito de Control
31	2021	PROGRAMA AGUA SEGURA PARA LIMA Y CALLAO	CONTROL CONCURRENTE	13235-2021-CG/VICOS-SCC	OBRA: ESQUEMA ANEXO 22 - PAMPA JICAMARCA DE CANTO GRANDE - SEC	3	POR EL INCREMENTO DEL COSTO DIRECTO DE LAS PARTIDAS AFECTADAS PO	EN PROCESO	Informe de Hito de Control
32	2021	PROGRAMA AGUA SEGURA PARA LIMA Y CALLAO	CONTROL CONCURRENTE	10698-2021-CG/MPROY-SCC	PROYECTO: "SECTORIZACIÓN DEL SISTEMA DE AGUA POTABLE Y ALCANTAR	1	1. INCUMPLIMIENTO DEL PROGRAMA DE EJECUCIÓN DE OBRAS RESPECTO A	EN PROCESO	Informe de Hito de Control
33	2021	PROGRAMA NACIONAL DE SANEAMIENTO RURAL	ORIENTACIÓN DE OFICIO	23878-2021-CG/SADEN-SOO	REGISTRO Y PUBLICACIÓN DEL ESTADO DE AVANCE DE LAS OBRAS EN EL SIS	1	LA ENTIDAD NO REALIZA EL REGISTRO ACTUALIZADO DEL ESTADO DE AVAN	SIN ACCIONES	Para Seguimiento Ene-Mar 2022
34	2021	PROGRAMA NACIONAL DE SANEAMIENTO RURAL	ORIENTACIÓN DE OFICIO	19805-2021-CG/DSNC-SOO	INVERSIONES QUE SE ENCUENTRAN EN LA FASE DE EJECUCIÓN NO CUENTA	1	LA ENTIDAD NO VIENE ASIGNANDO EN EL EJERCICIO FISCAL 2021 RECURSOS	SIN ACCIONES	Para Seguimiento Ene-Mar 2022
35	2021	PROGRAMA NACIONAL DE SANEAMIENTO URBANO	CONTROL CONCURRENTE	5429-2021-CG/APP-SCC	HITO DE CONTROL N° 2 ¿ APROBACIÓN DE EXPEDIENTE TÉCNICO Y VERIFICA	5	EL DISEÑO ESTRUCTURAL DE CIERTOS COMPONENTES DEL PROYECTO, NO F	SIN ACCIONES	No Implementada
36	2021	PROGRAMA NACIONAL DE SANEAMIENTO URBANO	CONTROL CONCURRENTE	5429-2021-CG/APP-SCC	HITO DE CONTROL N° 2 ¿ APROBACIÓN DE EXPEDIENTE TÉCNICO Y VERIFICA	6	EL DISEÑO ESTRUCTURAL DEL ¿EDIFICIO ADMINISTRATIVO CORPORATIVO C	SIN ACCIONES	No Implementada
37	2021	PROGRAMA NACIONAL DE SANEAMIENTO URBANO	CONTROL CONCURRENTE	5429-2021-CG/APP-SCC	HITO DE CONTROL N° 2 ¿ APROBACIÓN DE EXPEDIENTE TÉCNICO Y VERIFICA	7	EL DISEÑO ESTRUCTURAL DEL EDIFICIO ADMINISTRATIVO CORPORATIVO CI	SIN ACCIONES	No Implementada
38	2021	PROGRAMA NACIONAL DE SANEAMIENTO URBANO	CONTROL CONCURRENTE	5429-2021-CG/APP-SCC	HITO DE CONTROL N° 2 ¿ APROBACIÓN DE EXPEDIENTE TÉCNICO Y VERIFICA	8	LA INCOMPATIBILIDAD EN LA DEMANDA DE ENERGÍA ELÉCTRICA ESTIMADA	SIN ACCIONES	No Implementada
39	2021	PROGRAMA NACIONAL DE SANEAMIENTO URBANO	ORIENTACIÓN DE OFICIO	23867-2021-CG/SADEN-SOO	REGISTRO Y PUBLICACIÓN DEL ESTADO DE AVANCE DE LAS OBRAS EN EL SIS	1	LA ENTIDAD NO REALIZA EL REGISTRO ACTUALIZADO DEL ESTADO DE AVAN	SIN ACCIONES	Para Seguimiento Ene-Mar 2022
40	2021	MINISTERIO DE VIVIENDA, CONSTRUCCIÓN Y SANEAMIENT	CONTROL CONCURRENTE	24132-2021-CG/VICOS-SCC	¿EJECUCIÓN DE LA OBRA: INSTALACIÓN DE LOSSERVICIOS DE AGUA POTABL	1	HABIENDO TRANSCURRIDO 271 DÍAS CALENDARIO DESDE LA RESOLUCIÓN D	SIN ACCIONES	Informe de Hito de Control
41	2021	MINISTERIO DE VIVIENDA, CONSTRUCCIÓN Y SANEAMIENT	CONTROL CONCURRENTE	24129-2021-CG/VICOS-SCC	EJECUCIÓN DE LA OBRA: INSTALACIÓN DE LOS SERVICIOS DE VIALIDAD URBA	1	HABIENDO TRANSCURRIDO 326 DÍAS CALENDARIO DESDE LA RESOLUCIÓN D	SIN ACCIONES	Informe de Hito de Control
42	2021	MINISTERIO DE VIVIENDA, CONSTRUCCIÓN Y SANEAMIENT	ORIENTACIÓN DE OFICIO	23775-2021-CG/SADEN-SOO	REGISTRO Y PUBLICACIÓN DEL ESTADO DE AVANCE DE LAS OBRAS EN EL SIS	1	LA ENTIDAD NO REALIZA EL REGISTRO ACTUALIZADO DEL ESTADO DE AVAN	SIN ACCIONES	Pendiente
43	2021	MINISTERIO DE VIVIENDA, CONSTRUCCIÓN Y SANEAMIENT	CONTROL CONCURRENTE	13703-2021-CG/VICOS-SCC	¿EJECUCIÓN DE LA OBRA: INSTALACIÓN DE LOS SERVICIOS DE AGUA POTABL	1	DEBIDO A QUE NO SE CUENTA CON UN SISTEMA DE DRENAJE Y LA FALTA DE	SIN ACCIONES	Informe de Hito de Control
44	2021	MINISTERIO DE VIVIENDA, CONSTRUCCIÓN Y SANEAMIENT	CONTROL CONCURRENTE	13703-2021-CG/VICOS-SCC	¿EJECUCIÓN DE LA OBRA: INSTALACIÓN DE LOS SERVICIOS DE AGUA POTABL	2	POSTERIOR A LA RESOLUCIÓN DEL CONTRATO DE OBRA, EL MVCS NO VIENE	SIN ACCIONES	Informe de Hito de Control
45	2021	MINISTERIO DE VIVIENDA, CONSTRUCCIÓN Y SANEAMIENT	CONTROL CONCURRENTE	13703-2021-CG/VICOS-SCC	¿EJECUCIÓN DE LA OBRA: INSTALACIÓN DE LOS SERVICIOS DE AGUA POTABL	3	NO SE HA REALIZADO EL PROCESO DE CIERRE, REPOSICIÓN DE SUELO ORGÁ	SIN ACCIONES	Informe de Hito de Control
46	2021	MINISTERIO DE VIVIENDA, CONSTRUCCIÓN Y SANEAMIENT	CONTROL CONCURRENTE	13703-2021-CG/VICOS-SCC	¿EJECUCIÓN DE LA OBRA: INSTALACIÓN DE LOS SERVICIOS DE AGUA POTABL	4	LA PRESENCIA DE FILTRACIONES DE AGUA MANIFESTADA CON EFLORESCEN	SIN ACCIONES	Informe de Hito de Control
47	2021	MINISTERIO DE VIVIENDA, CONSTRUCCIÓN Y SANEAMIENT	CONTROL CONCURRENTE	13703-2021-CG/VICOS-SCC	¿EJECUCIÓN DE LA OBRA: INSTALACIÓN DE LOS SERVICIOS DE AGUA POTABL	5	LA CÁMARA DE MEDICIÓN Y DE CONTROL DE LA LÍNEA DE CONDUCCIÓN NO	SIN ACCIONES	Informe de Hito de Control
48	2021	MINISTERIO DE VIVIENDA, CONSTRUCCIÓN Y SANEAMIENT	CONTROL CONCURRENTE	13365-2021-CG/VICOS-SCC	EJECUCIÓN DEL CONVENIO n.° 594-2020-VIVIENDA, CONVENIO ESPECÍFICO	2	2.EL ¿PLAN DE DESARROLLO METROPOLITANO CALLAO 2040¿ NO CUENTA C	EN PROCESO	No Implementada
49	2021	MINISTERIO DE VIVIENDA, CONSTRUCCIÓN Y SANEAMIENT	CONTROL CONCURRENTE	11152-2021-CG/APP-SCC	CONTRATO DE CONCESIÓN PARA EL DISEÑO, FINANCIAMIENTO, CONSTRUC	1	CONSIDERANDO LOS PLAZOS ESTABLECIDOS POR LA SUNARP PARA LA INSC	SIN ACCIONES	Informe de Hito de Control
50	2021	MINISTERIO DE VIVIENDA, CONSTRUCCIÓN Y SANEAMIENT	CONTROL CONCURRENTE	11147-2021-CG/VICOS-SCC	EJECUCIÓN DE LA OBRA: INSTALACIÓN DE LOSSERVICIOS DE VIALIDAD URBA	1	1.LAS CUNETAS NO REVESTIDAS NO TIENEN LA SECCIÓN SEMICIRCULAR EST	EN PROCESO	Informe de Hito de Control
51	2021	MINISTERIO DE VIVIENDA, CONSTRUCCIÓN Y SANEAMIENT	CONTROL CONCURRENTE	11147-2021-CG/VICOS-SCC	EJECUCIÓN DE LA OBRA: INSTALACIÓN DE LOSSERVICIOS DE VIALIDAD URBA	2	2.FALTA DE MANTENIMIENTO POR MAS DE UN AÑO DE LA INFRAESTRUCTU	EN PROCESO	Informe de Hito de Control
52	2021	MINISTERIO DE VIVIENDA, CONSTRUCCIÓN Y SANEAMIENT	CONTROL CONCURRENTE	11147-2021-CG/VICOS-SCC	EJECUCIÓN DE LA OBRA: INSTALACIÓN DE LOSSERVICIOS DE VIALIDAD URBA	3	3.EN EL DISEÑO DE LAS ÁREAS DE INFILTRACIÓN DE AGUAS PLUVIALES SE CO	EN PROCESO	Informe de Hito de Control
53	2021	MINISTERIO DE VIVIENDA, CONSTRUCCIÓN Y SANEAMIENT	CONTROL CONCURRENTE	11147-2021-CG/VICOS-SCC	EJECUCIÓN DE LA OBRA: INSTALACIÓN DE LOSSERVICIOS DE VIALIDAD URBA	4	4.LAS INFRAESTRUCTURAS RELACIONADAS CON EL TRATAMIENTO DE LAS AGUA	EN PROCESO	Informe de Hito de Control
54	2021	MINISTERIO DE VIVIENDA, CONSTRUCCIÓN Y SANEAMIENT	CONTROL CONCURRENTE	11147-2021-CG/VICOS-SCC	EJECUCIÓN DE LA OBRA: INSTALACIÓN DE LOSSERVICIOS DE VIALIDAD URBA	5	5.DEPÓSITO DE MATERIAL EXCEDENTE DE LA OBRA PRESENTA DESNIVELES E	EN PROCESO	Informe de Hito de Control
55	2021	MINISTERIO DE VIVIENDA, CONSTRUCCIÓN Y SANEAMIENT	ORIENTACIÓN DE OFICIO	105-2021-OCI/5303-SOO	UBICACIÓN FÍSICA DE EXP. CONT. DE SUPERVISIÓN DE OBRA DE SANEAMIEN	1	DILACIÓN POR PARTE DE LA UNIDAD DE ADMINISTRACIÓN Y DEL ÁREA DE A	SIN ACCIONES	Pendiente
56	2021	MINISTERIO DE VIVIENDA, CONSTRUCCIÓN Y SANEAMIENT	ORIENTACIÓN DE OFICIO	103-2021-OCI/5303-SOO	DESIGNACIÓN DE ASESOR I DE LA SECRETARÍA GENERAL DEL MINISTERIO DE	1	EL MINISTERIO DE VIVIENDA, CONSTRUCCIÓN Y SANEAMIENTO DESIGNÓ EN	SIN ACCIONES	Pendiente
57	2021	MINISTERIO DE VIVIENDA, CONSTRUCCIÓN Y SANEAMIENT	ORIENTACIÓN DE OFICIO	102-2021-OCI/5303-SOO	OBLIGATORIEDAD DE LA IMPLEMENTACIÓN Y USO DEL CUADERNO DE OBRA	1	EL PNSU NO HA CUMPLIDO CON HABILITAR EL CUADERNO DE OBRA DIGITA	SIN ACCIONES	Pendiente
58	2021	MINISTERIO DE VIVIENDA, CONSTRUCCIÓN Y SANEAMIENT	CONTROL CONCURRENTE	101-2021-OCI/5303-SCC	HITO DE CONTROL N° 11 - EJECUCIÓN DE LA OBRA: REHABILITACIÓN DEL SIS	1	INCUMPLIMIENTO EN LA PRESENTACIÓN DE DOCUMENTOS RELACIONADOS	SIN ACCIONES	Informe de Hito de Control
59	2021	MINISTERIO DE VIVIENDA, CONSTRUCCIÓN Y SANEAMIENT	CONTROL CONCURRENTE	101-2021-OCI/5303-SCC	HITO DE CONTROL N° 11 - EJECUCIÓN DE LA OBRA: REHABILITACIÓN DEL SIS	2	LA FALTA DE PLANO DE HABILITACIÓN URBANA ACTUALIZADO DEL DISTRITO	SIN ACCIONES	Informe de Hito de Control
60	2021	MINISTERIO DE VIVIENDA, CONSTRUCCIÓN Y SANEAMIENT	CONTROL CONCURRENTE	099-2021-OCI/5303-SCC	Ejecución de la obra Etapa II ¿Mejoramiento y ampliación del sistema integ	1	1.DEBIDO AL INICIO DEL PERIODO DE LLUVIAS EN LA ZONA DE COATA, Y AL N	SIN ACCIONES	Informe de Hito de Control
61	2021	MINISTERIO DE VIVIENDA, CONSTRUCCIÓN Y SANEAMIENT	CONTROL CONCURRENTE	099-2021-OCI/5303-SCC	Ejecución de la obra Etapa II ¿Mejoramiento y ampliación del sistema integ	2	2.SE VIENEN EJECUTANDO LAS ZANJAS DE PERCOLACIÓN DE LAS UBS, SIN CO	SIN ACCIONES	Informe de Hito de Control
62	2021	MINISTERIO DE VIVIENDA, CONSTRUCCIÓN Y SANEAMIENT	CONTROL CONCURRENTE	097-2021-OCI/5303-SCC	ELABORACIÓN DEL EXPEDIENTE TÉCNICO Y EJECUCIÓN DE LA OBRA: REPARA	1	EL PNSU PAGÓ POR EL SUMINISTRO E INSTALACIÓN DE UNA (01) ELECTROB	EN PROCESO	Informe de Hito de Control
63	2021	MINISTERIO DE VIVIENDA, CONSTRUCCIÓN Y SANEAMIENT	CONTROL CONCURRENTE	095-2021-OCI/5303-SCC	¿PROCEDIMIENTO DE SELECCIÓN Y EJECUCIÓN CONTRACTUAL DEL PROCED	1	LA OBRA SE ENCUENTRA RETRASADA RESPECTO AL ÚLTIMO CRONOGRAMA	SIN ACCIONES	Informe de Hito de Control
64	2021	MINISTERIO DE VIVIENDA, CONSTRUCCIÓN Y SANEAMIENT	CONTROL CONCURRENTE	095-2021-OCI/5303-SCC	¿PROCEDIMIENTO DE SELECCIÓN Y EJECUCIÓN CONTRACTUAL DEL PROCED	2	DEFICIENCIAS CONSTRUCTIVAS EN PARTIDAS RELACIONADAS CON LA EJECU	SIN ACCIONES	Informe de Hito de Control
65	2021	MINISTERIO DE VIVIENDA, CONSTRUCCIÓN Y SANEAMIENT	CONTROL CONCURRENTE	094-2021-OCI/5303-SCC	¿PROCEDIMIENTO DE SELECCIÓN Y EJECUCIÓN CONTRACTUAL DEL PROCED	1	LA OBRA SE ENCUENTRA RETRASADA RESPECTO AL ÚLTIMO CRONOGRAMA	SIN ACCIONES	Informe de Hito de Control
66	2021	MINISTERIO DE VIVIENDA, CONSTRUCCIÓN Y SANEAMIENT	CONTROL CONCURRENTE	094-2021-OCI/5303-SCC	¿PROCEDIMIENTO DE SELECCIÓN Y EJECUCIÓN CONTRACTUAL DEL PROCED	2	DEFICIENCIAS CONSTRUCTIVAS EN PARTIDAS RELACIONADAS CON LA EJECU	SIN ACCIONES	Informe de Hito de Control
67	2021	MINISTERIO DE VIVIENDA, CONSTRUCCIÓN Y SANEAMIENT	CONTROL CONCURRENTE	093-2021-OCI/5303-SCC	¿PROCEDIMIENTO DE SELECCIÓN Y EJECUCIÓN CONTRACTUAL DEL PROCED	1	1.TERCER ENTREGABLE PRESENTADO POR EL CONTRATISTA TIENE CONTRAD	SIN ACCIONES	Informe de Hito de Control
68	2021	MINISTERIO DE VIVIENDA, CONSTRUCCIÓN Y SANEAMIENT	CONTROL CONCURRENTE	092-2021-OCI/5303-SCC	ELABORACIÓN DEL EXPEDIENTE TÉCNICO Y EJECUCIÓN DE LA OBRA: REPARA	1	AUSENCIA DE INSPECTOR DE OBRA Y TÉCNICOS DE SEDALIB S.A. DURANTE L	SIN ACCIONES	Informe de Hito de Control

SISTEMA ADMINISTRATIVO DE CONTROL
9.3. INFORMES DE CONTROL SIMULTÁNEO POR UNIDAD EJECUTORA

V°B°
Firmado digitalmente por GAMBOA CORTEZ DE CORDOVA Rina Maria FAU 20131378972 soft
Motivo: Doy V° B°
Fecha: 11.03.2022 15:33:38 -05:00

Nro.	Año	Unidad Ejecutora	Control Simultaneo	Nro. de Informe	TÍtulo del Informe	rden en e	Descripción	Estado de la Sit.Adv.	OBSERVACIONES
69	2021	MINISTERIO DE VIVIENDA, CONSTRUCCIÓN Y SANEAMIENT	CONTROL CONCURRENTE	091-2021-OCI/5303-SCC	Ejecución de la obra "Mejoramiento del sistema de evacuación, tratamiento	1	1.2A DEMORA EN EL REINICIO DE LA CONSTRUCCIÓN DEL TANQUE DE CLORA	SIN ACCIONES	Informe de Hito de Control
70	2021	MINISTERIO DE VIVIENDA, CONSTRUCCIÓN Y SANEAMIENT	CONTROL CONCURRENTE	091-2021-OCI/5303-SCC	Ejecución de la obra "Mejoramiento del sistema de evacuación, tratamiento	2	2.2DEFICIENCIAS CONSTRUCTIVAS EN PARTIDAS CONTRACTUALES DE LOS DIF	SIN ACCIONES	Informe de Hito de Control
71	2021	MINISTERIO DE VIVIENDA, CONSTRUCCIÓN Y SANEAMIENT	CONTROL CONCURRENTE	091-2021-OCI/5303-SCC	Ejecución de la obra "Mejoramiento del sistema de evacuación, tratamiento	3	3.2PRESENCIA DE NOTABLES FISURAS EN LOS MUROS PERIMETRALES DEL LEC	SIN ACCIONES	Informe de Hito de Control
72	2021	MINISTERIO DE VIVIENDA, CONSTRUCCIÓN Y SANEAMIENT	CONTROL CONCURRENTE	091-2021-OCI/5303-SCC	Ejecución de la obra "Mejoramiento del sistema de evacuación, tratamiento	4	4.2HABIÉNDOSE APROBADO EN EL AÑO 2020, EL NUEVO PUNTO DE DESCARG	SIN ACCIONES	Informe de Hito de Control
73	2021	MINISTERIO DE VIVIENDA, CONSTRUCCIÓN Y SANEAMIENT	CONTROL CONCURRENTE	091-2021-OCI/5303-SCC	Ejecución de la obra "Mejoramiento del sistema de evacuación, tratamiento	5	NO SE CUENTA CON EL DISEÑO DE LOS TANQUES DE FILTROS PERCOLADOR	SIN ACCIONES	Informe de Hito de Control
74	2021	MINISTERIO DE VIVIENDA, CONSTRUCCIÓN Y SANEAMIENT	CONTROL CONCURRENTE	090-2021-OCI/5303-SCC	HITO DE CONTROL N° 10 - EJECUCIÓN DE LA OBRA (PRESTACIÓN ADICIONAL	1	1.2FALTA DE CERTIFICACIÓN PRESUPUESTAL PARA LA EJECUCIÓN DE LA PREST	EN PROCESO	Informe de Hito de Control
75	2021	MINISTERIO DE VIVIENDA, CONSTRUCCIÓN Y SANEAMIENT	CONTROL CONCURRENTE	089-2021-OCI/5303-SCC	PROCEDIMIENTO DE SELECCIÓN Y EJECUCIÓN CONTRACTUAL DEL PROCEDIM	1	1.2MODELAMIENTO DE LAS REDES DE AGUA Y ALCANTARILLADO PRESENTAD	SIN ACCIONES	Informe de Hito de Control
76	2021	MINISTERIO DE VIVIENDA, CONSTRUCCIÓN Y SANEAMIENT	CONTROL CONCURRENTE	089-2021-OCI/5303-SCC	PROCEDIMIENTO DE SELECCIÓN Y EJECUCIÓN CONTRACTUAL DEL PROCEDIM	2	2.2EL CÁLCULO DE LA DEMANDA DEL ESTUDIO HIDROGEOLÓGICO Y LA MEM	SIN ACCIONES	Informe de Hito de Control
77	2021	MINISTERIO DE VIVIENDA, CONSTRUCCIÓN Y SANEAMIENT	CONTROL CONCURRENTE	088-2021-OCI/5303-SCC	Ejecución de la obra Etapa II ¿Mejoramiento y ampliación del sistema integ	1	1.2DURANTE EL PROCESO CONSTRUCTIVO DE LAS UBS Y EN LA EJECUCIÓN DE	EN PROCESO	Informe de Hito de Control
78	2021	MINISTERIO DE VIVIENDA, CONSTRUCCIÓN Y SANEAMIENT	CONTROL CONCURRENTE	087-2021-OCI/5303-SCC	PROCEDIMIENTO DE SELECCIÓN Y EJECUCIÓN CONTRACTUAL DEL PROCEDIM	3	LAS INSTALACIONES DE LAS TUBERÍAS MATRICES DE AGUA Y DESAGÜE, ASÍ	SIN ACCIONES	Informe de Hito de Control
79	2021	MINISTERIO DE VIVIENDA, CONSTRUCCIÓN Y SANEAMIENT	VISITA DE CONTROL	086-2021-OCI/5303-SVC	TRASLADO DE MÓDULOS TEMPORALES DE VIVIENDA DEL ALMACÉN UBICAD	1	MÓDULOS TEMPORALES DE VIVIENDA UBICADOS EN LAS LOCALIDADES DE	SIN ACCIONES	Pendiente
80	2021	MINISTERIO DE VIVIENDA, CONSTRUCCIÓN Y SANEAMIENT	VISITA DE CONTROL	086-2021-OCI/5303-SVC	TRASLADO DE MÓDULOS TEMPORALES DE VIVIENDA DEL ALMACÉN UBICAD	2	MÓDULOS TEMPORALES DE VIVIENDA - MTV - INSTALADOS EN LAS LOCALID	SIN ACCIONES	Pendiente
81	2021	MINISTERIO DE VIVIENDA, CONSTRUCCIÓN Y SANEAMIENT	VISITA DE CONTROL	086-2021-OCI/5303-SVC	TRASLADO DE MÓDULOS TEMPORALES DE VIVIENDA DEL ALMACÉN UBICAD	3	PERSONAL DEL CONTRATISTA NO CUENTA CON SEGURO COMPLEMENTARIO	SIN ACCIONES	Pendiente
82	2021	MINISTERIO DE VIVIENDA, CONSTRUCCIÓN Y SANEAMIENT	VISITA DE CONTROL	086-2021-OCI/5303-SVC	TRASLADO DE MÓDULOS TEMPORALES DE VIVIENDA DEL ALMACÉN UBICAD	4	INCUMPLIMIENTO DEL PLAZO DE EJECUCIÓN DEL SERVICIO DE INSTALACIÓN	SIN ACCIONES	Pendiente
83	2021	MINISTERIO DE VIVIENDA, CONSTRUCCIÓN Y SANEAMIENT	VISITA DE CONTROL	086-2021-OCI/5303-SVC	TRASLADO DE MÓDULOS TEMPORALES DE VIVIENDA DEL ALMACÉN UBICAD	5	OMISIÓN DE LA EMISIÓN DEL FORMATO PEDIDOS DE COMPROBANTES DE S	SIN ACCIONES	Pendiente
84	2021	MINISTERIO DE VIVIENDA, CONSTRUCCIÓN Y SANEAMIENT	CONTROL CONCURRENTE	085-2021-OCI/5303-SCC	PROCEDIMIENTO DE SELECCIÓN Y EJECUCIÓN CONTRACTUAL DEL PROCEDIM	1	1.2UNA DE LAS CONEXIONES DOMICILIARIAS DE DESAGÜE PROYECTADA EN L	SIN ACCIONES	Informe de Hito de Control
85	2021	MINISTERIO DE VIVIENDA, CONSTRUCCIÓN Y SANEAMIENT	CONTROL CONCURRENTE	085-2021-OCI/5303-SCC	PROCEDIMIENTO DE SELECCIÓN Y EJECUCIÓN CONTRACTUAL DEL PROCEDIM	2	2.2EN LA CALLE LA LIBERTAD (PROGRESIVA 0+000 AL 0+060) LOS TRABAJOS D	SIN ACCIONES	Informe de Hito de Control
86	2021	MINISTERIO DE VIVIENDA, CONSTRUCCIÓN Y SANEAMIENT	CONTROL CONCURRENTE	085-2021-OCI/5303-SCC	PROCEDIMIENTO DE SELECCIÓN Y EJECUCIÓN CONTRACTUAL DEL PROCEDIM	3	3.2AS INSTALACIONES DE LAS TUBERÍAS MATRICES DE AGUA Y DESAGÜE, AS	SIN ACCIONES	Informe de Hito de Control
87	2021	MINISTERIO DE VIVIENDA, CONSTRUCCIÓN Y SANEAMIENT	CONTROL CONCURRENTE	084-2021-OCI/5303-SCC	EJECUCIÓN DE LA OBRA: REPARACIÓN DE CAPTACIÓN DE AGUA DE MANAN	1	EL PNSR RECEPCIONÓ Y ELABORÓ LA LIQUIDACIÓN DE LA OBRA, SIN HABER	SIN ACCIONES	Pendiente
88	2021	MINISTERIO DE VIVIENDA, CONSTRUCCIÓN Y SANEAMIENT	ORIENTACIÓN DE OFICIO	083-2021-OCI/5303-SOO	SG. Y MON EJ OB: MJ. AMP. SIST. AGUA POT E INST SIST ALC-SECT,STA RITA	1	EL PROGRAMA NACIONAL DE SANEAMIENTO URBANO VIENE EFECTUANDO	SIN ACCIONES	Pendiente
89	2021	MINISTERIO DE VIVIENDA, CONSTRUCCIÓN Y SANEAMIENT	ORIENTACIÓN DE OFICIO	082-2021-OCI/5303-SOO	SEGUIMIENTO Y MONITOREO A LA EJECUCIÓN DE LA OBRA: MEJORAMIENT	1	EL PROGRAMA NACIONAL DE SANEAMIENTO URBANO VIENE EFECTUANDO	SIN ACCIONES	Pendiente
90	2021	MINISTERIO DE VIVIENDA, CONSTRUCCIÓN Y SANEAMIENT	ORIENTACIÓN DE OFICIO	081-2021-OCI/5303-SOO	DECLARACIONES JURADAS DE INGRESOS, Y DE BIENES Y RENTAS DE LOS CAR	1	SERVIDORA OBLIGADA A PRESENTAR DECLARACION JURADA DE INGRESOS,	SIN ACCIONES	Pendiente
91	2021	MINISTERIO DE VIVIENDA, CONSTRUCCIÓN Y SANEAMIENT	ORIENTACIÓN DE OFICIO	080-2021-OCI/5303-SOO	DECLARACIONES JURADAS DE INGRESOS, Y DE BIENES Y RENTAS DE LOS CAR	1	SERVIDORES PÚBLICOS OBLIGADOS A PRESENTAR DECLARACION JURADA D	SIN ACCIONES	Implementada
92	2021	MINISTERIO DE VIVIENDA, CONSTRUCCIÓN Y SANEAMIENT	ORIENTACIÓN DE OFICIO	079-2021-OCI/5303-SOO	DECLARACIONES JURADAS DE INGRESOS, Y DE BIENES Y RENTAS DE LOS CAR	1	SERVIDORES PÚBLICOS OBLIGADOS A PRESENTAR DECLARACION JURADA D	SIN ACCIONES	Implementada
93	2021	MINISTERIO DE VIVIENDA, CONSTRUCCIÓN Y SANEAMIENT	ORIENTACIÓN DE OFICIO	078-2021-OCI/5303-SOO	DECLARACIONES JURADAS DE INGRESOS, Y DE BIENES Y RENTAS DE LOS CAR	1	SERVIDORES PÚBLICOS OBLIGADOS A PRESENTAR DECLARACIÓN JURADA D	SIN ACCIONES	Pendiente
94	2021	MINISTERIO DE VIVIENDA, CONSTRUCCIÓN Y SANEAMIENT	CONTROL CONCURRENTE	077-2021-OCI/5303-SCC	EJECUCIÓN DE LA OBRA "MEJORAMIENTO DEL SISTEMA DE EVACUACIÓN, T	1	1.2FALTA DE FUNCIONAMIENTO CONTINUO E INADECUADO SISTEMA DE TRA	EN PROCESO	Informe de Hito de Control
95	2021	MINISTERIO DE VIVIENDA, CONSTRUCCIÓN Y SANEAMIENT	CONTROL CONCURRENTE	077-2021-OCI/5303-SCC	EJECUCIÓN DE LA OBRA "MEJORAMIENTO DEL SISTEMA DE EVACUACIÓN, T	2	1.2A PESAR DEL TIEMPO TRANSCURRIDO DESDE EL INICIO DE LA EJECUCION	EN PROCESO	Informe de Hito de Control
96	2021	MINISTERIO DE VIVIENDA, CONSTRUCCIÓN Y SANEAMIENT	CONTROL CONCURRENTE	077-2021-OCI/5303-SCC	EJECUCIÓN DE LA OBRA "MEJORAMIENTO DEL SISTEMA DE EVACUACIÓN, T	3	2.2EN LA VALORIZACIÓN DE OBRA N° 23 DE LA PRESTACIÓN PRINCIPAL, CORR	EN PROCESO	Informe de Hito de Control
97	2021	MINISTERIO DE VIVIENDA, CONSTRUCCIÓN Y SANEAMIENT	CONTROL CONCURRENTE	077-2021-OCI/5303-SCC	EJECUCIÓN DE LA OBRA "MEJORAMIENTO DEL SISTEMA DE EVACUACIÓN, T	4	3.2ALMACENES DE LA OBRA DEL CONTRATISTA NO CUENTAN CON IMPLEMEN	EN PROCESO	Informe de Hito de Control
98	2021	MINISTERIO DE VIVIENDA, CONSTRUCCIÓN Y SANEAMIENT	CONTROL CONCURRENTE	077-2021-OCI/5303-SCC	EJECUCIÓN DE LA OBRA "MEJORAMIENTO DEL SISTEMA DE EVACUACIÓN, T	5	4.2SE VIENEN EJECUTANDO PARTIDAS CONTRACTUALES EN DIFERENTES FREN	EN PROCESO	Informe de Hito de Control
99	2021	MINISTERIO DE VIVIENDA, CONSTRUCCIÓN Y SANEAMIENT	CONTROL CONCURRENTE	077-2021-OCI/5303-SCC	EJECUCIÓN DE LA OBRA "MEJORAMIENTO DEL SISTEMA DE EVACUACIÓN, T	6	5.2DURANTE LA INSPECCIÓN FÍSICA A LA OBRA, SE ENCONTRÓ QUE ESTABA S	EN PROCESO	Informe de Hito de Control
100	2021	MINISTERIO DE VIVIENDA, CONSTRUCCIÓN Y SANEAMIENT	CONTROL CONCURRENTE	075-2021-OCI/5303-SCC	PROCEDIMIENTO DE SELECCIÓN Y EJECUCIÓN CONTRACTUAL DEL PROCEDIM	1	BUZONES DE CONCRETO NO CUMPLEN CON LAS CONDICIONES TÉCNICAS M	EN PROCESO	Informe de Hito de Control
101	2021	MINISTERIO DE VIVIENDA, CONSTRUCCIÓN Y SANEAMIENT	CONTROL CONCURRENTE	075-2021-OCI/5303-SCC	PROCEDIMIENTO DE SELECCIÓN Y EJECUCIÓN CONTRACTUAL DEL PROCEDIM	2	DEFICIENCIAS CONSTRUCTIVAS EN PARTIDAS RELACIONADAS CON LA EJECU	EN PROCESO	Informe de Hito de Control
102	2021	MINISTERIO DE VIVIENDA, CONSTRUCCIÓN Y SANEAMIENT	CONTROL CONCURRENTE	075-2021-OCI/5303-SCC	PROCEDIMIENTO DE SELECCIÓN Y EJECUCIÓN CONTRACTUAL DEL PROCEDIM	4	4.2EL ÁREA DE INTERSECCIÓN DE LAS CALLES MANUEL PRADO Y ELOY URETA	EN PROCESO	Informe de Hito de Control
103	2021	MINISTERIO DE VIVIENDA, CONSTRUCCIÓN Y SANEAMIENT	CONTROL CONCURRENTE	073-2021-OCI/5303-SCC	ELABORACIÓN DEL EXPEDIENTE TÉCNICO DE LA OBRA: REHABILITACIÓN DE	1	OFERTA DE AGUA DISPONIBLE DE LOS POZOS 2 Y 3 DE MÓRROPE Y CRUZ DE	SIN ACCIONES	Informe de Hito de Control
104	2021	MINISTERIO DE VIVIENDA, CONSTRUCCIÓN Y SANEAMIENT	CONTROL CONCURRENTE	071-2021-OCI/5303-SCC	¿PROCEDIMIENTO DE SELECCIÓN Y EJECUCIÓN CONTRACTUAL DEL PROCED	1	EN LA CALLE ELÍAS AGUIRRE, LA PARTIDA 02.02.03 REPOSICIÓN DE CONEXIO	SIN ACCIONES	Informe de Hito de Control
105	2021	MINISTERIO DE VIVIENDA, CONSTRUCCIÓN Y SANEAMIENT	CONTROL CONCURRENTE	071-2021-OCI/5303-SCC	¿PROCEDIMIENTO DE SELECCIÓN Y EJECUCIÓN CONTRACTUAL DEL PROCED	2	EL CONTRATISTA NO VIENE CUMPLIENDO LA NORMATIVA DE SEGURIDAD V	SIN ACCIONES	Informe de Hito de Control
106	2021	MINISTERIO DE VIVIENDA, CONSTRUCCIÓN Y SANEAMIENT	CONTROL CONCURRENTE	071-2021-OCI/5303-SCC	¿PROCEDIMIENTO DE SELECCIÓN Y EJECUCIÓN CONTRACTUAL DEL PROCED	3	EN LA CALLE CIRCUNVALACIÓN EL PAVIMENTO RÍGIDO PRESENTA DEFICIEN	SIN ACCIONES	Informe de Hito de Control
107	2021	MINISTERIO DE VIVIENDA, CONSTRUCCIÓN Y SANEAMIENT	CONTROL CONCURRENTE	071-2021-OCI/5303-SCC	¿PROCEDIMIENTO DE SELECCIÓN Y EJECUCIÓN CONTRACTUAL DEL PROCED	4	EL LABORATORIO CONTRATADO POR EL CONSULTOR, PARA REALIZAR ENSA	SIN ACCIONES	Informe de Hito de Control
108	2021	MINISTERIO DE VIVIENDA, CONSTRUCCIÓN Y SANEAMIENT	CONTROL CONCURRENTE	071-2021-OCI/5303-SCC	¿PROCEDIMIENTO DE SELECCIÓN Y EJECUCIÓN CONTRACTUAL DEL PROCED	5	EN LA PROGRESIVA 0+060 DE LA CALLE ELÍAS AGUIRRE, EL PASO DEL CAMIÓ	SIN ACCIONES	Informe de Hito de Control
109	2021	MINISTERIO DE VIVIENDA, CONSTRUCCIÓN Y SANEAMIENT	CONTROL CONCURRENTE	071-2021-OCI/5303-SCC	¿PROCEDIMIENTO DE SELECCIÓN Y EJECUCIÓN CONTRACTUAL DEL PROCED	6	RESTOS DE TUBERÍAS DE CSN Y BUZONES DE CONCRETO CONTAMINADOS, F	SIN ACCIONES	Informe de Hito de Control
110	2021	MINISTERIO DE VIVIENDA, CONSTRUCCIÓN Y SANEAMIENT	CONTROL CONCURRENTE	071-2021-OCI/5303-SCC	¿PROCEDIMIENTO DE SELECCIÓN Y EJECUCIÓN CONTRACTUAL DEL PROCED	7	LOS TRABAJOS DE EXCAVACIÓN PARA LA RENOVACIÓN DE LOS SISTEMAS DE	SIN ACCIONES	Informe de Hito de Control
111	2021	MINISTERIO DE VIVIENDA, CONSTRUCCIÓN Y SANEAMIENT	CONTROL CONCURRENTE	071-2021-OCI/5303-SCC	¿PROCEDIMIENTO DE SELECCIÓN Y EJECUCIÓN CONTRACTUAL DEL PROCED	8	EL RELLENO DE ZANJAS DE ALCANTARILLADO SOBRE LAS TUBERÍAS DE DESA	SIN ACCIONES	Informe de Hito de Control
112	2021	MINISTERIO DE VIVIENDA, CONSTRUCCIÓN Y SANEAMIENT	CONTROL CONCURRENTE	071-2021-OCI/5303-SCC	¿PROCEDIMIENTO DE SELECCIÓN Y EJECUCIÓN CONTRACTUAL DEL PROCED	9	LA EJECUCIÓN DE LAS MEDIAS CAÑAS EN LOS FONDOS DE BUZONES NO CO	SIN ACCIONES	Informe de Hito de Control
113	2021	MINISTERIO DE VIVIENDA, CONSTRUCCIÓN Y SANEAMIENT	CONTROL CONCURRENTE	071-2021-OCI/5303-SCC	¿PROCEDIMIENTO DE SELECCIÓN Y EJECUCIÓN CONTRACTUAL DEL PROCED	10	EL INGRESO VEHICULAR HACIA EL HOSPITAL REGIONAL DE TUMBES POR LA	SIN ACCIONES	Informe de Hito de Control
114	2021	MINISTERIO DE VIVIENDA, CONSTRUCCIÓN Y SANEAMIENT	VISITA DE CONTROL	070-2021-OCI/5303-SVC	TRASLADO, INSTALACIÓN Y ENTREGA DE MÓDULOS TEMPORALES DE VIVIE	1	CONOCIMIENTOS ADQUIRIDOS POR SERVIDORES DE DGPPVU DURANTE LA	EN PROCESO	No Implementada
115	2021	MINISTERIO DE VIVIENDA, CONSTRUCCIÓN Y SANEAMIENT	VISITA DE CONTROL	070-2021-OCI/5303-SVC	TRASLADO, INSTALACIÓN Y ENTREGA DE MÓDULOS TEMPORALES DE VIVIE	2	MÓDULOS TEMPORALES DE VIVIENDA UBICADOS EN LAS LOCALIDADES DE	EN PROCESO	No Implementada
116	2021	MINISTERIO DE VIVIENDA, CONSTRUCCIÓN Y SANEAMIENT	VISITA DE CONTROL	070-2021-OCI/5303-SVC	TRASLADO, INSTALACIÓN Y ENTREGA DE MÓDULOS TEMPORALES DE VIVIE	3	MÓDULOS TEMPORALES DE VIVIENDA ¿ MTV INSTALADOS EN LAS LOCALIDA	EN PROCESO	No Implementada
117	2021	MINISTERIO DE VIVIENDA, CONSTRUCCIÓN Y SANEAMIENT	VISITA DE CONTROL	070-2021-OCI/5303-SVC	TRASLADO, INSTALACIÓN Y ENTREGA DE MÓDULOS TEMPORALES DE VIVIE	4	ATRASOS EN LA EJECUCION CONTRACTUAL DEL SERVICIO DE TRASLADO E IN	EN PROCESO	Implementada
118	2021	MINISTERIO DE VIVIENDA, CONSTRUCCIÓN Y SANEAMIENT	VISITA DE CONTROL	070-2021-OCI/5303-SVC	TRASLADO, INSTALACIÓN Y ENTREGA DE MÓDULOS TEMPORALES DE VIVIE	5	EL CONTRATISTA NO CUENTA CON SEGURO COMPLEMENTARIO DE TRABAJ	EN PROCESO	Implementada
119	2021	MINISTERIO DE VIVIENDA, CONSTRUCCIÓN Y SANEAMIENT	CONTROL CONCURRENTE	069-2021-OCI/5303-SCC	EJECUCIÓN DE LA OBRA ETAPA II "MEJORAMIENTO Y AMPLIACIÓN DEL SIST	1	1.2A SUPERVISIÓN TRAMITÓ ANTE LA ENTIDAD VALORIZACIONES DE OBRA,	EN PROCESO	Informe de Hito de Control
120	2021	MINISTERIO DE VIVIENDA, CONSTRUCCIÓN Y SANEAMIENT	CONTROL CONCURRENTE	069-2021-OCI/5303-SCC	EJECUCIÓN DE LA OBRA ETAPA II "MEJORAMIENTO Y AMPLIACIÓN DEL SIST	2	2.2EL PROCESO CONSTRUCTIVO EJECUTADO EN LAS PARTIDAS DE CÁMARAS	EN PROCESO	Informe de Hito de Control
121	2021	MINISTERIO DE VIVIENDA, CONSTRUCCIÓN Y SANEAMIENT	CONTROL CONCURRENTE	069-2021-OCI/5303-SCC	EJECUCIÓN DE LA OBRA ETAPA II "MEJORAMIENTO Y AMPLIACIÓN DEL SIST	3	3.2FALTA DE UNA DEBIDA ATENCIÓN Y ADECUADA RESPUESTA A LA CONSULTA	EN PROCESO	Informe de Hito de Control
122	2021	MINISTERIO DE VIVIENDA, CONSTRUCCIÓN Y SANEAMIENT	VISITA DE CONTROL	068-2021-OCI/5303-SVC	EJECUCIÓN DE MÓDULOS HABITACIONALES "SUMAQ WASI" A CARGO DEL P	1	DEFICIENTE CONTROL POR PARTE DEL PERSONAL TÉCNICO DEL NÚCLEO EJE	EN PROCESO	Implementada
123	2021	MINISTERIO DE VIVIENDA, CONSTRUCCIÓN Y SANEAMIENT	VISITA DE CONTROL	068-2021-OCI/5303-SVC	EJECUCIÓN DE MÓDULOS HABITACIONALES "SUMAQ WASI" A CARGO DEL P	2	EL SUPERVISOR DEL PROYECTO, RESIDENTE Y ASISTENTES TÉCNICOS VIENEN	EN PROCESO	No Implementada
124	2021	MINISTERIO DE VIVIENDA, CONSTRUCCIÓN Y SANEAMIENT	VISITA DE CONTROL	068-2021-OCI/5303-SVC	EJECUCIÓN DE MÓDULOS HABITACIONALES "SUMAQ WASI" A CARGO DEL P	3	PERSONAL OBRERO LABORA SIN EMPLEAR EQUIPOS DE SEGURIDAD, LO QU	EN PROCESO	Implementada
125	2021	MINISTERIO DE VIVIENDA, CONSTRUCCIÓN Y SANEAMIENT	VISITA DE CONTROL	068-2021-OCI/5303-SVC	EJECUCIÓN DE MÓDULOS HABITACIONALES "SUMAQ WASI" A CARGO DEL P	4	DURANTE LA VISITA DE INSPECCIÓN NO SE ENCONTRÓ EL CUADERNO DE OB	EN PROCESO	Desestimada
126	2021	MINISTERIO DE VIVIENDA, CONSTRUCCIÓN Y SANEAMIENT	VISITA DE CONTROL	068-2021-OCI/5303-SVC	EJECUCIÓN DE MÓDULOS HABITACIONALES "SUMAQ WASI" A CARGO DEL P	5	EL CEMENTO ADQUIRIDO PARA LA CONSTRUCCIÓN DE LOS MÓDULOS HABI	EN PROCESO	No Implementada
127	2021	MINISTERIO DE VIVIENDA, CONSTRUCCIÓN Y SANEAMIENT	VISITA DE CONTROL	068-2021-OCI/5303-SVC	EJECUCIÓN DE MÓDULOS HABITACIONALES "SUMAQ WASI" A CARGO DEL P	6	MODIFICACIONES REALIZADAS AL EXPEDIENTE TÉCNICO EN LA EJECUCIÓN D	EN PROCESO	Implementada
128	2021	MINISTERIO DE VIVIENDA, CONSTRUCCIÓN Y SANEAMIENT	VISITA DE CONTROL	068-2021-OCI/5303-SVC	EJECUCIÓN DE MÓDULOS HABITACIONALES "SUMAQ WASI" A CARGO DEL P	7	HABIÉNDOSE RETIRADO NUEVE BENEFICIARIOS DEL PROYECTO DEL CONVEN	EN PROCESO	No Implementada
129	2021	MINISTERIO DE VIVIENDA, CONSTRUCCIÓN Y SANEAMIENT	CONTROL CONCURRENTE	067-2021-OCI/5303-SCC	PROCEDIMIENTO SELECCIÓN Y EJECUCIÓN CONTRACTUAL PROCED. DE CON	1	SEGÚN LOS PLANOS, EL SISTEMA DE ALCANTARILLADO PROYECTADO CONT	SIN ACCIONES	Informe de Hito de Control
130	2021	MINISTERIO DE VIVIENDA, CONSTRUCCIÓN Y SANEAMIENT	CONTROL CONCURRENTE	067-2021-OCI/5303-SCC	PROCEDIMIENTO SELECCIÓN Y EJECUCIÓN CONTRACTUAL PROCED. DE CON	2	PROFESIONAL QUE SUSCRIBE EL EXPEDIENTE TÉCNICO COMO JEFE DE PROY	SIN ACCIONES	Informe de Hito de Control
131	2021	MINISTERIO DE VIVIENDA, CONSTRUCCIÓN Y SANEAMIENT	CONTROL CONCURRENTE	067-2021-OCI/5303-SCC	PROCEDIMIENTO SELECCIÓN Y EJECUCIÓN CONTRACTUAL PROCED. DE CON	3	EN EL TRAMO 1-369 SE ADVIERTE EL DISEÑO DE CONTROLES MEDIOAMBIEN	SIN ACCIONES	Informe de Hito de Control
132	2021	MINISTERIO DE VIVIENDA, CONSTRUCCIÓN Y SANEAMIENT	CONTROL CONCURRENTE	067-2021-OCI/5303-SCC	PROCEDIMIENTO SELECCIÓN Y EJECUCIÓN CONTRACTUAL PROCED. DE CON	4	CRONOGRAMA DE OBRA SIN RUTA CRÍTICA DEFINIDA ORIGINA EL RIESGO D	SIN ACCIONES	Informe de Hito de Control
133	2021	MINISTERIO DE VIVIENDA, CONSTRUCCIÓN Y SANEAMIENT	CONTROL CONCURRENTE	066-2021-OCI/5303-SCC	OBRA: REHABILITACIÓN DEL SISTEMA DE AGUA POTABLE Y ALCANTARILLAD	1	1.2EXPEDIENTE TÉCNICO DE LA PRESTACIÓN ADICIONAL N° 04 - PTAR, ESTÁ E	EN PROCESO	Informe de Hito de Control
134	2021	MINISTERIO DE VIVIENDA, CONSTRUCCIÓN Y SANEAMIENT	CONTROL CONCURRENTE	066-2021-OCI/5303-SCC	OBRA: REHABILITACIÓN DEL SISTEMA DE AGUA POTABLE Y ALCANTARILLAD	2	FALTA DE IMPLEMENTACIÓN DE ALGUNOS TRAMOS DE LA RED DE ALCANTA	EN PROCESO	Informe de Hito de Control
135	2021	MINISTERIO DE VIVIENDA, CONSTRUCCIÓN Y SANEAMIENT	CONTROL CONCURRENTE	066-2021-OCI/5303-SCC	OBRA: REHABILITACIÓN DEL SISTEMA DE AGUA POTABLE Y ALCANTARILLAD	3	FALTA DE CAUTELA EN EL CUMPLIMIENTO DEL USO DE MAQUINARIA DEL EX	SIN ACCIONES	Informe de Hito de Control
136	2021	MINISTERIO DE VIVIENDA, CONSTRUCCIÓN Y SANEAMIENT	CONTROL CONCURRENTE	065-2021-OCI/5303-SCC	EJECUCIÓN DE LA OBRA "MEJORAMIENTO DEL SISTEMA DE EVACUACION, T	5	1.2A PESAR QUE LA MUNICIPALIDAD PROVINCIAL DE SULLANA SOLUCIONÓ LA	EN PROCESO	Informe de Hito de Control

SISTEMA ADMINISTRATIVO DE CONTROL
9.3. INFORMES DE CONTROL SIMULTÁNEO POR UNIDAD EJECUTORA

V°B°
Firmado digitalmente por GAMBOA CORTEZ DE CORDOVA Rina Maria FAU 20131278972 soft
Motivo: Doy V° B°
Fecha: 11.03.2022 15:33:51 -05:00

Nro.	Año	Unidad Ejecutora	Control Simultaneo	Nro. de Informe	TÍtulo del Informe	rden en e	Descripción	Estado de la Sit.Adv.	OBSERVACIONES
137	2021	MINISTERIO DE VIVIENDA, CONSTRUCCIÓN Y SANEAMIENT	CONTROL CONCURRENTE	065-2021-OCI/5303-SCC	EJECUCIÓN DE LA OBRA "MEJORAMIENTO DEL SISTEMA DE EVACUACION, T	6	2.EL BOMBEO DE AGUAS RESIDUALES PARA SOLUCIONAR LOS ANIEGOS OCA	EN PROCESO	Informe de Hito de Control
138	2021	MINISTERIO DE VIVIENDA, CONSTRUCCIÓN Y SANEAMIENT	ORIENTACIÓN DE OFICIO	063-2021-OCI/5303-SOO	PROC. LIQUID. TÉC. Y FINANC. OBRA RENOV. CAPT. SUPERF. DE AGUA, LÍN. (	1	DEMORA EN LA LIQUIDACIÓN FÍSICA Y FINANCIERA DE OBRA, NO DANDO CU	EN PROCESO	No Implementada
139	2021	MINISTERIO DE VIVIENDA, CONSTRUCCIÓN Y SANEAMIENT	CONTROL CONCURRENTE	062-2021-OCI/5303-SCC	¿PROCEDIMIENTO DE SELECCIÓN Y EJECUCIÓN CONTRACTUAL DEL PROCED	4	EL MURO DE CONTENCIÓN EJECUTADO DE LA PROG 0+310 A LA 0+339 DE L	EN PROCESO	Informe de Hito de Control
140	2021	MINISTERIO DE VIVIENDA, CONSTRUCCIÓN Y SANEAMIENT	ORIENTACIÓN DE OFICIO	060-2021-OCI/5303-SOO	CUOTA DE EMPLEO DE PROFESIONALES CON DISCAPACIDAD EN EL MINISTE	1	LA ENTIDAD VIENE INCUMPLIENDO CON LA CUOTA DE EMPLEO DEL 5% DE F	EN PROCESO	Implementada
141	2021	MINISTERIO DE VIVIENDA, CONSTRUCCIÓN Y SANEAMIENT	VISITA DE CONTROL	059-2021-OCI/5303-SVC	¿INTERVENCIONES DEL PROGRAMA NUESTRAS CIUDADES - MAQUINARIAS I	1	1.EQUIPOS ASIGNADOS A LA UNIDAD BÁSICA OPERATIVA DE ICA NO VIENEN	EN PROCESO	No Implementada
142	2021	MINISTERIO DE VIVIENDA, CONSTRUCCIÓN Y SANEAMIENT	VISITA DE CONTROL	059-2021-OCI/5303-SVC	¿INTERVENCIONES DEL PROGRAMA NUESTRAS CIUDADES - MAQUINARIAS I	2	2.INTERVENCIONES PROGRAMADAS, BASADAS EN EL DOCUMENTO DE IDEN	EN PROCESO	Implementada
143	2021	MINISTERIO DE VIVIENDA, CONSTRUCCIÓN Y SANEAMIENT	VISITA DE CONTROL	059-2021-OCI/5303-SVC	¿INTERVENCIONES DEL PROGRAMA NUESTRAS CIUDADES - MAQUINARIAS I	3	3.LA UNIDAD BÁSICA DE ICA REALIZA SUS ACTIVIDADES EN UN LOCAL CEDID	EN PROCESO	No Implementada
144	2021	MINISTERIO DE VIVIENDA, CONSTRUCCIÓN Y SANEAMIENT	VISITA DE CONTROL	059-2021-OCI/5303-SVC	¿INTERVENCIONES DEL PROGRAMA NUESTRAS CIUDADES - MAQUINARIAS I	4	4.EN LA UNIDAD BÁSICA OPERATIVA DE ICA, LOS REGISTROS DE LAS TARJETA	EN PROCESO	Implementada
145	2021	MINISTERIO DE VIVIENDA, CONSTRUCCIÓN Y SANEAMIENT	VISITA DE CONTROL	059-2021-OCI/5303-SVC	¿INTERVENCIONES DEL PROGRAMA NUESTRAS CIUDADES - MAQUINARIAS I	5	5.EN LA UNIDAD BÁSICA OPERATIVA DE ICA NO SE APRECIA UN MANEJO SEC	EN PROCESO	No Implementada
146	2021	MINISTERIO DE VIVIENDA, CONSTRUCCIÓN Y SANEAMIENT	VISITA DE CONTROL	059-2021-OCI/5303-SVC	¿INTERVENCIONES DEL PROGRAMA NUESTRAS CIUDADES - MAQUINARIAS I	6	6.LA UNIDAD BÁSICA OPERATIVA DE ICA CUENTA EN SUS ALMACENES, CON	EN PROCESO	No Implementada
147	2021	MINISTERIO DE VIVIENDA, CONSTRUCCIÓN Y SANEAMIENT	CONTROL CONCURRENTE	058-2021-OCI/5303-SCC	EJECUCIÓN DE LA OBRA ETAPA II ¿MEJORAMIENTO Y AMPLIACIÓN DEL SIST	5	1.LA OBRA PRESENTA TRABAJOS INCONCLUSOS Y EN EJECUCIÓN CON SEÑAL	EN PROCESO	Informe de Hito de Control
148	2021	MINISTERIO DE VIVIENDA, CONSTRUCCIÓN Y SANEAMIENT	CONTROL CONCURRENTE	058-2021-OCI/5303-SCC	EJECUCIÓN DE LA OBRA ETAPA II ¿MEJORAMIENTO Y AMPLIACIÓN DEL SIST	6	2.LOS FRENTES DE TRABAJO EN EL SISTEMA DE ALCANTARILLADO DE LA LOC	EN PROCESO	Informe de Hito de Control
149	2021	MINISTERIO DE VIVIENDA, CONSTRUCCIÓN Y SANEAMIENT	CONTROL CONCURRENTE	058-2021-OCI/5303-SCC	EJECUCIÓN DE LA OBRA ETAPA II ¿MEJORAMIENTO Y AMPLIACIÓN DEL SIST	7	3.LA EJECUCIÓN DE LOS MÓDULOS DE LADRILLO DE LAS UBS, EN LA COMUN	EN PROCESO	Informe de Hito de Control
150	2021	MINISTERIO DE VIVIENDA, CONSTRUCCIÓN Y SANEAMIENT	CONTROL CONCURRENTE	058-2021-OCI/5303-SCC	EJECUCIÓN DE LA OBRA ETAPA II ¿MEJORAMIENTO Y AMPLIACIÓN DEL SIST	8	4.LA SUPERVISIÓN DIÓ OPINIÓN FAVORABLE Y ELEVÓ A LA ENTIDAD LA SOLI	EN PROCESO	Informe de Hito de Control
151	2021	MINISTERIO DE VIVIENDA, CONSTRUCCIÓN Y SANEAMIENT	ORIENTACIÓN DE OFICIO	057-2021-OCI/5303-SOO	TRANSFERENCIA DE LA OBRA: MEJORAMIENTO DEL SISTEMA DE ABASTECIN	1	OBRA PÚBLICA DE SANEAMIENTO EJECUTADA SE ENCUENTRA INOPERATIVA	EN PROCESO	No Implementada
152	2021	MINISTERIO DE VIVIENDA, CONSTRUCCIÓN Y SANEAMIENT	ORIENTACIÓN DE OFICIO	057-2021-OCI/5303-SOO	TRANSFERENCIA DE LA OBRA: MEJORAMIENTO DEL SISTEMA DE ABASTECIN	2	SE REUBICÓ LA PLANTA DE TRATAMIENTO DE AGUAS RESIDUALES A TRAVÉS	EN PROCESO	No Implementada
153	2021	MINISTERIO DE VIVIENDA, CONSTRUCCIÓN Y SANEAMIENT	ORIENTACIÓN DE OFICIO	057-2021-OCI/5303-SOO	TRANSFERENCIA DE LA OBRA: MEJORAMIENTO DEL SISTEMA DE ABASTECIN	3	LA ENTIDAD MANTIENE RETENIDO EL SALDO A FAVOR DEL CONTRATISTA PO	EN PROCESO	No Implementada
154	2021	MINISTERIO DE VIVIENDA, CONSTRUCCIÓN Y SANEAMIENT	CONTROL CONCURRENTE	056-2021-OCI/5303-SCC	PROCEDIMIENTO DE SELECCIÓN Y EJECUCIÓN CONTRACTUAL DEL PROCEDIM	6	PESE A QUE EL PLAZO DE EJECUCIÓN CONTRACTUAL DE LA OBRA SE ENCUE	EN PROCESO	Informe de Hito de Control
155	2021	MINISTERIO DE VIVIENDA, CONSTRUCCIÓN Y SANEAMIENT	CONTROL CONCURRENTE	056-2021-OCI/5303-SCC	PROCEDIMIENTO DE SELECCIÓN Y EJECUCIÓN CONTRACTUAL DEL PROCEDIM	8	EL DISEÑO GEOMÉTRICO DEL PAVIMENTO RÍGIDO EJECUTADO EN LA CALLE	EN PROCESO	Informe de Hito de Control
156	2021	MINISTERIO DE VIVIENDA, CONSTRUCCIÓN Y SANEAMIENT	CONTROL CONCURRENTE	055-2021-OCI/5303-SCC	EJECUCIÓN DE LA OBRA "MEJORAMIENTO DEL SISTEMA DE EVACUACIÓN, T	1	1.LA ENTIDAD EJECUTA LA OBRA CON UN EXPEDIENTE TÉCNICO QUE PRESE	EN PROCESO	Informe de Hito de Control
157	2021	MINISTERIO DE VIVIENDA, CONSTRUCCIÓN Y SANEAMIENT	CONTROL CONCURRENTE	055-2021-OCI/5303-SCC	EJECUCIÓN DE LA OBRA "MEJORAMIENTO DEL SISTEMA DE EVACUACIÓN, T	5	5.DEMORA DE REUBICACIÓN DE LAS REDES DE FIBRA ÓPTICA DE LA EMPRES	EN PROCESO	Informe de Hito de Control
158	2021	MINISTERIO DE VIVIENDA, CONSTRUCCIÓN Y SANEAMIENT	CONTROL CONCURRENTE	051-2021-OCI/5303-SCC	EJECUCIÓN DEL PROYECTO: HABILITACIÓN URBANA INTEGRAL Y CONSTRUC	1	1.PESE A QUE EL PLAN DE TRABAJO PARA LAS REPARACIONES DE LAS DEFICI	SIN ACCIONES	Informe de Hito de Control
159	2021	MINISTERIO DE VIVIENDA, CONSTRUCCIÓN Y SANEAMIENT	CONTROL CONCURRENTE	051-2021-OCI/5303-SCC	EJECUCIÓN DEL PROYECTO: HABILITACIÓN URBANA INTEGRAL Y CONSTRUC	2	2.EL EXPEDIENTE TÉCNICO REFORMULADO DEL COMPONENTE SANEAMIEN	SIN ACCIONES	Informe de Hito de Control
160	2021	MINISTERIO DE VIVIENDA, CONSTRUCCIÓN Y SANEAMIENT	CONTROL CONCURRENTE	051-2021-OCI/5303-SCC	EJECUCIÓN DEL PROYECTO: HABILITACIÓN URBANA INTEGRAL Y CONSTRUC	3	3.LA MEMORIA DE CÁLCULO DEL SISTEMA DE AGUA POTABLE DEL EXPEDIEN	SIN ACCIONES	Informe de Hito de Control
161	2021	MINISTERIO DE VIVIENDA, CONSTRUCCIÓN Y SANEAMIENT	CONTROL CONCURRENTE	051-2021-OCI/5303-SCC	EJECUCIÓN DEL PROYECTO: HABILITACIÓN URBANA INTEGRAL Y CONSTRUC	4	MATERIALES DE CONSTRUCCIÓN FUERON ENCONTRADOS EN MAL ESTADO	SIN ACCIONES	Informe de Hito de Control
162	2021	MINISTERIO DE VIVIENDA, CONSTRUCCIÓN Y SANEAMIENT	CONTROL CONCURRENTE	047-2021-OCI/5303-SCC	EJECUCIÓN DE LA OBRA ETAPA II ¿MEJORAMIENTO Y AMPLIACIÓN DEL SIST	1	1.LA OBRA SE ENCUENTRA ATRASADA, CON UN AVANCE ACUMULADO MEN	EN PROCESO	Informe de Hito de Control
163	2021	MINISTERIO DE VIVIENDA, CONSTRUCCIÓN Y SANEAMIENT	CONTROL CONCURRENTE	047-2021-OCI/5303-SCC	EJECUCIÓN DE LA OBRA ETAPA II ¿MEJORAMIENTO Y AMPLIACIÓN DEL SIST	2	2.CONEXIONES DOMICILIARIAS SE ENCUENTRAN SOBRE EL NIVEL DEL TERRE	EN PROCESO	Informe de Hito de Control
164	2021	MINISTERIO DE VIVIENDA, CONSTRUCCIÓN Y SANEAMIENT	CONTROL CONCURRENTE	047-2021-OCI/5303-SCC	EJECUCIÓN DE LA OBRA ETAPA II ¿MEJORAMIENTO Y AMPLIACIÓN DEL SIST	3	3.EL CONTRATISTA NO CUENTA CON TODO EL PERSONAL, QUE DEBE PERMA	EN PROCESO	Informe de Hito de Control
165	2021	MINISTERIO DE VIVIENDA, CONSTRUCCIÓN Y SANEAMIENT	CONTROL CONCURRENTE	047-2021-OCI/5303-SCC	EJECUCIÓN DE LA OBRA ETAPA II ¿MEJORAMIENTO Y AMPLIACIÓN DEL SIST	4	4.EL EXPEDIENTE TÉCNICO PRESENTA DEFICIENCIAS E INCONGRUENCIAS, SI	EN PROCESO	Informe de Hito de Control
166	2021	MINISTERIO DE VIVIENDA, CONSTRUCCIÓN Y SANEAMIENT	CONTROL CONCURRENTE	047-2021-OCI/5303-SCC	EJECUCIÓN DE LA OBRA ETAPA II ¿MEJORAMIENTO Y AMPLIACIÓN DEL SIST	5	5.LA SUPERVISIÓN DE OBRA NO HA REQUERIDO AL CONTRATISTA EL CALEND	EN PROCESO	Informe de Hito de Control
167	2021	MINISTERIO DE VIVIENDA, CONSTRUCCIÓN Y SANEAMIENT	CONTROL CONCURRENTE	043-2021-OCI/5303-SCC	HITO DE CONTROL N° 8 - EJECUCIÓN DE LA OBRA (LEVANTAMIENTO DE LA S	1	FALTA DE RECURSOS Y DEMORA DEL PNSU EN PRONUNCIARSE RESPECTO A	EN PROCESO	Informe de Hito de Control
168	2021	MINISTERIO DE VIVIENDA, CONSTRUCCIÓN Y SANEAMIENT	VISITA DE CONTROL	041-2021-OCI/5303-SVC	ALMACENAMIENTO Y CUSTODIA DE 1100 MÓDULOS TEMPORALES DE VIVIE	6	FALTA DE DOCUMENTACIÓN QUE ACREDITE EL REGISTRO DEL CONTROL DE	EN PROCESO	No Implementada
169	2021	MINISTERIO DE VIVIENDA, CONSTRUCCIÓN Y SANEAMIENT	CONTROL CONCURRENTE	036-2021-OCI/5303-SCC	PROCEDIMIENTO DE SELECCIÓN Y EJECUCIÓN CONTRACTUAL DEL PROCEDIM	1	SE VIENE DILATANDO LA CONFORMIDAD TÉCNICA DEL COMPONENTE DE SA	SIN ACCIONES	Informe de Hito de Control
170	2021	MINISTERIO DE VIVIENDA, CONSTRUCCIÓN Y SANEAMIENT	CONTROL CONCURRENTE	036-2021-OCI/5303-SCC	PROCEDIMIENTO DE SELECCIÓN Y EJECUCIÓN CONTRACTUAL DEL PROCEDIM	2	DISEÑO GEOMETRICO DE LA VÍA NO PLANTEA UN SISTEMA DE DRENAJE PLU	SIN ACCIONES	Informe de Hito de Control
171	2021	MINISTERIO DE VIVIENDA, CONSTRUCCIÓN Y SANEAMIENT	CONTROL CONCURRENTE	031-2021-OCI/5303-SCC	PROCEDIMIENTO DE SELECCIÓN Y EJECUCIÓN CONTRACTUAL DEL PROCEDIM	1	1.DILACIÓN EN LOS TRÁMITES DEL SANEAMIENTO FÍSICO LEGAL DE LOS TER	SIN ACCIONES	Informe de Hito de Control
172	2021	MINISTERIO DE VIVIENDA, CONSTRUCCIÓN Y SANEAMIENT	CONTROL CONCURRENTE	029-2021-OCI/5303-SCC	PROCEDIMIENTO DE SELECCIÓN Y EJECUCIÓN CONTRACTUAL DEL PROCEDIM	1	1.DEMORA EN LOS TRÁMITES DEL SANEAMIENTO FÍSICO LEGAL DEL TERREN	SIN ACCIONES	Informe de Hito de Control
173	2021	MINISTERIO DE VIVIENDA, CONSTRUCCIÓN Y SANEAMIENT	CONTROL CONCURRENTE	028-2021-OCI/5303-SCC	EJECUCIÓN DE LA OBRA: REPARACIÓN DE CAPTACIÓN DE AGUA DE MANAN	1	1.LA SUPERVISIÓN DE OBRA HA CONSIGNADO Y COMUNICADO LA CULMINA	SIN ACCIONES	Informe de Hito de Control
174	2021	MINISTERIO DE VIVIENDA, CONSTRUCCIÓN Y SANEAMIENT	CONTROL CONCURRENTE	026-2021-OCI/5303-SCC	EJECUCIÓN DEL PROYECTO: HABILITACIÓN URBANA INTEGRAL Y CONSTRUC	1	1.EL PGSU TRANSFIRIÓ AL COADNE UN PRESUPUESTO ADICIONAL PARA EL C	SIN ACCIONES	Informe de Hito de Control
175	2021	MINISTERIO DE VIVIENDA, CONSTRUCCIÓN Y SANEAMIENT	CONTROL CONCURRENTE	026-2021-OCI/5303-SCC	EJECUCIÓN DEL PROYECTO: HABILITACIÓN URBANA INTEGRAL Y CONSTRUC	2	2.SE PRETENDE REINICIAR LA OBRA SIN QUE EL COADNE, HAYA SUBSANADO	SIN ACCIONES	Informe de Hito de Control
176	2021	MINISTERIO DE VIVIENDA, CONSTRUCCIÓN Y SANEAMIENT	CONTROL CONCURRENTE	026-2021-OCI/5303-SCC	EJECUCIÓN DEL PROYECTO: HABILITACIÓN URBANA INTEGRAL Y CONSTRUC	3	3.INCUMPLIMIENTO DEL COADNE EN LEVANTAR OBSERVACIONES DEL SUPE	SIN ACCIONES	Informe de Hito de Control
177	2021	MINISTERIO DE VIVIENDA, CONSTRUCCIÓN Y SANEAMIENT	CONTROL CONCURRENTE	003-2021-OCI/5303-SCC	PROCEDIMIENTO DE SELECCIÓN Y EJECUCIÓN CONTRACTUAL DEL PROCEDIM	1	1.EL CONTRATISTA PRESENTÓ EL SEGUNDO ENTREGABLE CUYO CONTENIDO	SIN ACCIONES	Informe de Hito de Control
178	2021	MINISTERIO DE VIVIENDA, CONSTRUCCIÓN Y SANEAMIENT	CONTROL CONCURRENTE	003-2021-OCI/5303-SCC	PROCEDIMIENTO DE SELECCIÓN Y EJECUCIÓN CONTRACTUAL DEL PROCEDIM	2	2.LOS PLANOS DE LA INGENIERÍA BÁSICA PARA LA ELABORACIÓN DEL EXPED	SIN ACCIONES	Informe de Hito de Control
179	2020	PROGRAMA AGUA SEGURA PARA LIMA Y CALLAO	CONTROL CONCURRENTE	9906-2020-CG/MPROY-SCC	PROYECTO: "SECTORIZACIÓN DEL SISTEMA DE AGUA POTABLE Y ALCANTAR	1	1. INSTALACIÓN DE REDES DE AGUA POTABLE Y ALCANTARILLADO SIN MAT	EN PROCESO	Informe de Hito de Control
180	2020	PROGRAMA AGUA SEGURA PARA LIMA Y CALLAO	CONTROL CONCURRENTE	7239-2020-CG/VICOS-SCC	ESQUEMA ANEXO 22 - PAMPA JICAMARCA DE CANTO GRANDE - SECTORIZA	1	LA ENTIDAD APROBÓ COSTOS DIRECTOS Y GASTOS GENERALES POR PARALI	EN PROCESO	Informe de Hito de Control
181	2020	PROGRAMA AGUA SEGURA PARA LIMA Y CALLAO	CONTROL CONCURRENTE	7239-2020-CG/VICOS-SCC	ESQUEMA ANEXO 22 - PAMPA JICAMARCA DE CANTO GRANDE - SECTORIZA	2	LA VALORIZACIÓN DE COSTOS REQUERIDOS POR LA CONTRATISTA DEBIDO A	EN PROCESO	Informe de Hito de Control
182	2020	PROGRAMA NACIONAL DE SANEAMIENTO URBANO	VISITA DE CONTROL	9996-2020-CG/SADEN-SVC	EJECUCIÓN DE LA OBRA: REHABILITACIÓN DEL SERVICIO DE AGUA POTABLE	1	Demora en el reinicio de la obra ocasiona que la población beneficiada no c	SIN ACCIONES	Implemetnada
183	2020	PROGRAMA NACIONAL DE SANEAMIENTO URBANO	VISITA DE CONTROL	9996-2020-CG/SADEN-SVC	EJECUCIÓN DE LA OBRA: REHABILITACIÓN DEL SERVICIO DE AGUA POTABLE	2	Inadecuado almacenamiento de materiales de obra genera riesgo de deteri	SIN ACCIONES	Implemetnada
184	2020	PROGRAMA NACIONAL DE SANEAMIENTO URBANO	VISITA DE CONTROL	9996-2020-CG/SADEN-SVC	EJECUCIÓN DE LA OBRA: REHABILITACIÓN DEL SERVICIO DE AGUA POTABLE	3	Cemento almacenado de obra paralizada habría cumplido su fecha de venc	SIN ACCIONES	Implemetnada
185	2020	MINISTERIO DE VIVIENDA, CONSTRUCCIÓN Y SANEAMIENT	CONTROL CONCURRENTE	9524-2020-CG/APP-SCC	PROYECTO DE INVERSIÓN MEJORAMIENTO Y AMPLIACIÓN DE LOS SISTEMA	1	EL PRODUCTO 3 ESTUDIOS POR ESPECIALIDAD DEL EXPEDIENTE TECNICO NO	SIN ACCIONES	Informe de Hito de Control
186	2020	MINISTERIO DE VIVIENDA, CONSTRUCCIÓN Y SANEAMIENT	CONTROL CONCURRENTE	9524-2020-CG/APP-SCC	PROYECTO DE INVERSIÓN MEJORAMIENTO Y AMPLIACIÓN DE LOS SISTEMA	2	EL AREA DE INFLUENCIA DEL RESERVORIO (R1) DEL PROYECTO CUENTA CON	SIN ACCIONES	Informe de Hito de Control
187	2020	MINISTERIO DE VIVIENDA, CONSTRUCCIÓN Y SANEAMIENT	VISITA DE CONTROL	7413-2020-CG/GRJU-SVC	MÓDULOS HABITACIONALES ¿SUMAQ WASI¿ EJECUTADOS EN EL MARCO DE	1	1.INCONSISTENCIAS EN LA INFORMACIÓN CONSIGNADA EN EL EXPEDIENTE	SIN ACCIONES	No Implementada
188	2020	MINISTERIO DE VIVIENDA, CONSTRUCCIÓN Y SANEAMIENT	VISITA DE CONTROL	7413-2020-CG/GRJU-SVC	MÓDULOS HABITACIONALES ¿SUMAQ WASI¿ EJECUTADOS EN EL MARCO DE	2	2.INADECUADO CONTROL TÉCNICO DURANTE EL PROCESO CONSTRUCTIVO	SIN ACCIONES	No Implementada
189	2020	MINISTERIO DE VIVIENDA, CONSTRUCCIÓN Y SANEAMIENT	VISITA DE CONTROL	7413-2020-CG/GRJU-SVC	MÓDULOS HABITACIONALES ¿SUMAQ WASI¿ EJECUTADOS EN EL MARCO DE	3	3.MÓDULOS HABITACIONALES CONSTRUIDOS EN EL CENTRO POBLADO SAN	SIN ACCIONES	No Implementada
190	2020	MINISTERIO DE VIVIENDA, CONSTRUCCIÓN Y SANEAMIENT	CONTROL CONCURRENTE	093-2020-OCI/5303-SCC	Seguimiento, monitoreo y verificación de viviendas terminadas del bono fa	1	EL MVCS DA CONFORMIDAD A TRABAJOS EJECUTADOS EN LAS VIVIENDAS D	SIN ACCIONES	No Implementada
191	2020	MINISTERIO DE VIVIENDA, CONSTRUCCIÓN Y SANEAMIENT	CONTROL CONCURRENTE	089-2020-OCI/5303-SCC	PROCEDIMIENTO DE SELECCIÓN Y EJECUCIÓN CONTRACTUAL DEL PROCEDIM	1	INFORME TÉCNICO EMITIDO POR LA EPS GRAU SOBRE EL ESTADO SITUACIO	SIN ACCIONES	Informe de Hito de Control
192	2020	MINISTERIO DE VIVIENDA, CONSTRUCCIÓN Y SANEAMIENT	CONTROL CONCURRENTE	089-2020-OCI/5303-SCC	PROCEDIMIENTO DE SELECCIÓN Y EJECUCIÓN CONTRACTUAL DEL PROCEDIM	2	DOCUMENTOS PRESENTADOS EN EL SEGUNDO ENTREGABLE NO CUMPLEN	SIN ACCIONES	Informe de Hito de Control
193	2020	MINISTERIO DE VIVIENDA, CONSTRUCCIÓN Y SANEAMIENT	CONTROL CONCURRENTE	089-2020-OCI/5303-SCC	PROCEDIMIENTO DE SELECCIÓN Y EJECUCIÓN CONTRACTUAL DEL PROCEDIM	3	DISEÑO DE VÍA EN EL TRAMO 1-369 (JR. HNOS. CÁRCAMO ¿ CALLE AUSTRAL	SIN ACCIONES	Informe de Hito de Control
194	2020	MINISTERIO DE VIVIENDA, CONSTRUCCIÓN Y SANEAMIENT	CONTROL CONCURRENTE	089-2020-OCI/5303-SCC	PROCEDIMIENTO DE SELECCIÓN Y EJECUCIÓN CONTRACTUAL DEL PROCEDIM	4	DISEÑO DE VÍA EN EL TRAMO 1-365 ¿ AV. MIGUEL GRAU ¿ VIA DE EVITAMIE	SIN ACCIONES	Informe de Hito de Control
195	2020	MINISTERIO DE VIVIENDA, CONSTRUCCIÓN Y SANEAMIENT	VISITA DE CONTROL	071-2020-OCI/5303-SVC	GESTIÓN DEL ALMACÉN CENTRAL Y PROCESO DE ALMACENAMIENTO DE BIE	5	EL MINISTERIO DE VIVIENDA CONSTRUCCIÓN Y SANEAMIENTO NO CUENTA	EN PROCESO	Implementada
196	2020	MINISTERIO DE VIVIENDA, CONSTRUCCIÓN Y SANEAMIENT	CONTROL CONCURRENTE	068-2020-OCI/5303-SCC	EJECUCIÓN DE LA OBRA ¿REHABILITACIÓN DEL SISTEMA DE AGUA POTABLE	1	ENTREGABLES DEL EXPEDIENTE TÉCNICO DE LA PRESTACIÓN ADICIONAL N°	SIN ACCIONES	Informe de Hito de Control
197	2020	MINISTERIO DE VIVIENDA, CONSTRUCCIÓN Y SANEAMIENT	CONTROL CONCURRENTE	068-2020-OCI/5303-SCC	EJECUCIÓN DE LA OBRA ¿REHABILITACIÓN DEL SISTEMA DE AGUA POTABLE	2	DURANTE LA EJECUCIÓN DE LA OBRA, LA GENERACIÓN DE PRESTACIONES A	EN PROCESO	Informe de Hito de Control
198	2020	MINISTERIO DE VIVIENDA, CONSTRUCCIÓN Y SANEAMIENT	CONTROL CONCURRENTE	068-2020-OCI/5303-SCC	EJECUCIÓN DE LA OBRA ¿REHABILITACIÓN DEL SISTEMA DE AGUA POTABLE	3	EXPEDIENTE TÉCNICO DE LA PRESTACIÓN ADICIONAL N° 2, NO CUMPLE CON	EN PROCESO	Informe de Hito de Control
199	2020	MINISTERIO DE VIVIENDA, CONSTRUCCIÓN Y SANEAMIENT	CONTROL CONCURRENTE	067-2020-OCI/5303-SCC	PROCEDIMIENTO DE SELECCIÓN Y EJECUCIÓN CONTRACTUAL DEL PROCEDIM	2	DOCUMENTOS PRESENTADOS EN EL PRIMER ENTREGABLE NO CUMPLEN CO	SIN ACCIONES	Informe de Hito de Control
200	2020	MINISTERIO DE VIVIENDA, CONSTRUCCIÓN Y SANEAMIENT	CONTROL CONCURRENTE	065-2020-OCI/5303-SCC	EJECUCIÓN DE LA OBRA: REPARACIÓN DE CAPTACIÓN DE AGUA DE MANAN	1	LA TUBERÍA DE HDPE 110 MM DE LA LÍNEA DE CONDUCCIÓN, COMPRENDID	SIN ACCIONES	Informe de Hito de Control
201	2020	MINISTERIO DE VIVIENDA, CONSTRUCCIÓN Y SANEAMIENT	CONTROL CONCURRENTE	064-2020-OCI/5303-SCC	ELABORACIÓN DEL EXPEDIENTE TÉCNICO Y EJECUCIÓN DE OBRA: REHABILIT	1	1.COMITÉ DE SELECCIÓN NO REGISTRÓ OPORTUNAMENTE EN EL PORTAL DE	SIN ACCIONES	Informe de Hito de Control
202	2020	MINISTERIO DE VIVIENDA, CONSTRUCCIÓN Y SANEAMIENT	CONTROL CONCURRENTE	064-2020-OCI/5303-SCC	ELABORACIÓN DEL EXPEDIENTE TÉCNICO Y EJECUCIÓN DE OBRA: REHABILIT	2	2.EL COMITÉ DE SELECCIÓN, PARA LA ADMISIÓN DE OFERTAS OBSERVÓ A UI	SIN ACCIONES	Informe de Hito de Control
203	2020	MINISTERIO DE VIVIENDA, CONSTRUCCIÓN Y SANEAMIENT	CONTROL CONCURRENTE	052-2020-OCI/5303-SCC	ELABORACIÓN DEL EXPEDIENTE TÉCNICO DE LA OBRA: REHABILITACIÓN DE	6	DEMORAS EN EL PROCESO DE ELABORACIÓN DEL EXPEDIENTE TÉCNICO POR	SIN ACCIONES	Informe de Hito de Control
204	2020	MINISTERIO DE VIVIENDA, CONSTRUCCIÓN Y SANEAMIENT	CONTROL CONCURRENTE	052-2020-OCI/5303-SCC	ELABORACIÓN DEL EXPEDIENTE TÉCNICO DE LA OBRA: REHABILITACIÓN DE	7	DIVERGENCIAS RESPECTO A LA PROPUESTA TÉCNICA DE SOLUCIÓN, ENTRE I	SIN ACCIONES	Informe de Hito de Control

LA CONTRALORÍA
GENERAL DE LA REPÚBLICA

IENDA CONST. Y SANEA.
22

SISTEMA ADMINISTRATIVO DE CONTROL
9.3. INFORMES DE CONTROL SIMULTÁNEO POR UNIDAD EJECUTORA

V°B°
Firmado digitalmente por GAMBOA CORTEZ DE CORDOVA Rina Maria FAU 20131378972 soft
Motivo: Doy V° B°
Fecha: 11.03.2022 15:34:05 -05:00

Nro.	Año	Unidad Ejecutora	Control Simultaneo	Nro. de Informe	TÍtulo del Informe	rden en e	Descripción	Estado de la Sit.Adv.	OBSERVACIONES
205	2020	MINISTERIO DE VIVIENDA, CONSTRUCCIÓN Y SANEAMIENT	CONTROL CONCURRENTE	052-2020-OCI/5303-SCC	ELABORACIÓN DEL EXPEDIENTE TÉCNICO DE LA OBRA: REHABILITACIÓN DE	8	ESTUDIO DE MECÁNICA DE SUELOS Y GEOTECNIA PRESENTADO EN EL PRIM	SIN ACCIONES	Informe de Hito de Control
206	2020	MINISTERIO DE VIVIENDA, CONSTRUCCIÓN Y SANEAMIENT	CONTROL CONCURRENTE	052-2020-OCI/5303-SCC	ELABORACIÓN DEL EXPEDIENTE TÉCNICO DE LA OBRA: REHABILITACIÓN DE	9	DILACIÓN EN LA ELABORACIÓN DEL EXPEDIENTE TÉCNICO ESTA PERMITIEND	SIN ACCIONES	Informe de Hito de Control
207	2020	MINISTERIO DE VIVIENDA, CONSTRUCCIÓN Y SANEAMIENT	CONTROL CONCURRENTE	052-2020-OCI/5303-SCC	ELABORACIÓN DEL EXPEDIENTE TÉCNICO DE LA OBRA: REHABILITACIÓN DE	10	EL PLAN DE SEGURIDAD E HIGIENE OCUPACIONAL Y LA MATRIZ DE IDENTIFI	SIN ACCIONES	Informe de Hito de Control
208	2020	MINISTERIO DE VIVIENDA, CONSTRUCCIÓN Y SANEAMIENT	CONTROL CONCURRENTE	046-2020-OCI/5303-SCC	EJECUCIÓN DEL PROYECTO: HABILITACIÓN URBANA INTEGRAL Y CONSTRUC	1	1.EL EJECUTOR DEL PROYECTO, SIN JUSTIFICACIÓN ALGUNA, DEMORA EN LA	SIN ACCIONES	Informe de Hito de Control
209	2020	MINISTERIO DE VIVIENDA, CONSTRUCCIÓN Y SANEAMIENT	CONTROL CONCURRENTE	046-2020-OCI/5303-SCC	EJECUCIÓN DEL PROYECTO: HABILITACIÓN URBANA INTEGRAL Y CONSTRUC	2	2.LOS ENCOFRADOS DE VIGAS Y COLUMNAS DE LOS MÓDULOS DE VIVIENDA	SIN ACCIONES	Informe de Hito de Control
210	2020	MINISTERIO DE VIVIENDA, CONSTRUCCIÓN Y SANEAMIENT	CONTROL CONCURRENTE	046-2020-OCI/5303-SCC	EJECUCIÓN DEL PROYECTO: HABILITACIÓN URBANA INTEGRAL Y CONSTRUC	3	3.EN LOS CUADERNOS DE OBRA DE CADA COMPONENTE DEL PROYECTO QU	SIN ACCIONES	Informe de Hito de Control
211	2020	MINISTERIO DE VIVIENDA, CONSTRUCCIÓN Y SANEAMIENT	CONTROL CONCURRENTE	046-2020-OCI/5303-SCC	EJECUCIÓN DEL PROYECTO: HABILITACIÓN URBANA INTEGRAL Y CONSTRUC	4	4.VARILLAS DE ACERO CORRUGADO DE DIÁMETROS VARIABLES SIN HABILIT	SIN ACCIONES	Informe de Hito de Control
212	2020	MINISTERIO DE VIVIENDA, CONSTRUCCIÓN Y SANEAMIENT	CONTROL CONCURRENTE	046-2020-OCI/5303-SCC	EJECUCIÓN DEL PROYECTO: HABILITACIÓN URBANA INTEGRAL Y CONSTRUC	5	5.ESTRUCTURAS EJECUTADAS INCUMPLIENDO DE MANERA EXTREMA LA NO	SIN ACCIONES	Informe de Hito de Control
213	2020	MINISTERIO DE VIVIENDA, CONSTRUCCIÓN Y SANEAMIENT	CONTROL CONCURRENTE	046-2020-OCI/5303-SCC	EJECUCIÓN DEL PROYECTO: HABILITACIÓN URBANA INTEGRAL Y CONSTRUC	6	6.CALLES PAVIMENTADAS RECIENTEMENTE Y QUE AUN NO ESTAN EN SERVIC	SIN ACCIONES	Informe de Hito de Control
214	2020	MINISTERIO DE VIVIENDA, CONSTRUCCIÓN Y SANEAMIENT	CONTROL CONCURRENTE	045-2020-OCI/5303-SCC	ELABORACIÓN DEL EXPEDIENTE TÉCNICO Y EJECUCIÓN DE LA OBRA ¿RENOV	1	1.EN EL COMPONENTE CAPTACIÓN SE VALORIZARON TRABAJOS QUE NO SE	SIN ACCIONES	Informe de Hito de Control
215	2020	MINISTERIO DE VIVIENDA, CONSTRUCCIÓN Y SANEAMIENT	CONTROL CONCURRENTE	045-2020-OCI/5303-SCC	ELABORACIÓN DEL EXPEDIENTE TÉCNICO Y EJECUCIÓN DE LA OBRA ¿RENOV	2	2.EN LA VISITA DE INSPECCIÓN SE VERIFICÓ QUE SE HAN ADICIONADO DOS	SIN ACCIONES	Informe de Hito de Control
216	2020	MINISTERIO DE VIVIENDA, CONSTRUCCIÓN Y SANEAMIENT	CONTROL CONCURRENTE	045-2020-OCI/5303-SCC	ELABORACIÓN DEL EXPEDIENTE TÉCNICO Y EJECUCIÓN DE LA OBRA ¿RENOV	3	3.DEFICIENTE CONTROL Y SUPERVISIÓN DE LA OBRA HA PERMITIDO LA EJEC	SIN ACCIONES	Informe de Hito de Control
217	2020	MINISTERIO DE VIVIENDA, CONSTRUCCIÓN Y SANEAMIENT	CONTROL CONCURRENTE	045-2020-OCI/5303-SCC	ELABORACIÓN DEL EXPEDIENTE TÉCNICO Y EJECUCIÓN DE LA OBRA ¿RENOV	4	4.DOS MUROS DE CONTENCIÓN DE CONCRETO ARMADO DE LA PLANTA DE	SIN ACCIONES	Informe de Hito de Control
218	2020	MINISTERIO DE VIVIENDA, CONSTRUCCIÓN Y SANEAMIENT	CONTROL CONCURRENTE	045-2020-OCI/5303-SCC	ELABORACIÓN DEL EXPEDIENTE TÉCNICO Y EJECUCIÓN DE LA OBRA ¿RENOV	5	5.LA INFORMACIÓN REGISTRADA EN EL CUADERNO DE OBRA, CERTIFICADOS C	SIN ACCIONES	Informe de Hito de Control
219	2020	MINISTERIO DE VIVIENDA, CONSTRUCCIÓN Y SANEAMIENT	CONTROL CONCURRENTE	045-2020-OCI/5303-SCC	ELABORACIÓN DEL EXPEDIENTE TÉCNICO Y EJECUCIÓN DE LA OBRA ¿RENOV	6	6.DEFICIENTE CONTROL Y SUPERVISIÓN DE LA OBRA HA PERMITIDO LA EJEC	SIN ACCIONES	Informe de Hito de Control
220	2020	MINISTERIO DE VIVIENDA, CONSTRUCCIÓN Y SANEAMIENT	VISITA DE CONTROL	039-2020-OCI/0465-SVC	EJECUCIÓN DE OBRA: CONSTRUCCIÓN DE MÓDULOS HABITACIONALES ¿SUI	1	LA EJECUCIÓN DEL CONVENIO NO CONTARÍA CON PERSONAL DEL PNVR PAF	SIN ACCIONES	No Implementada
221	2020	MINISTERIO DE VIVIENDA, CONSTRUCCIÓN Y SANEAMIENT	VISITA DE CONTROL	039-2020-OCI/0465-SVC	EJECUCIÓN DE OBRA: CONSTRUCCIÓN DE MÓDULOS HABITACIONALES ¿SUI	2	RETRASOS Y PARALIZACIÓN EN LA EJECUCIÓN DEL CONVENIO, PONE EN RIES	SIN ACCIONES	No Implementada
222	2020	MINISTERIO DE VIVIENDA, CONSTRUCCIÓN Y SANEAMIENT	VISITA DE CONTROL	039-2020-OCI/0465-SVC	EJECUCIÓN DE OBRA: CONSTRUCCIÓN DE MÓDULOS HABITACIONALES ¿SUI	3	FALTA DE TRÁMITE DEL DEDUCTIVO VERIFICADO EN OBRA, PONE EN RIESGO	SIN ACCIONES	Implemetnada
223	2020	MINISTERIO DE VIVIENDA, CONSTRUCCIÓN Y SANEAMIENT	VISITA DE CONTROL	039-2020-OCI/0465-SVC	EJECUCIÓN DE OBRA: CONSTRUCCIÓN DE MÓDULOS HABITACIONALES ¿SUI	4	FALTA DE IMPLEMENTACIÓN DEL SEGURO SCTR Y DE PENSIONES, PONE EN	SIN ACCIONES	No Implementada
224	2020	MINISTERIO DE VIVIENDA, CONSTRUCCIÓN Y SANEAMIENT	VISITA DE CONTROL	039-2020-OCI/0465-SVC	EJECUCIÓN DE OBRA: CONSTRUCCIÓN DE MÓDULOS HABITACIONALES ¿SUI	5	UNO DE LOS MODULOS HABITACIONALES EN CONTRUCCIÓN FUE UBICADA E	SIN ACCIONES	No Implementada
225	2020	MINISTERIO DE VIVIENDA, CONSTRUCCIÓN Y SANEAMIENT	VISITA DE CONTROL	039-2020-OCI/0465-SVC	EJECUCIÓN DE OBRA: CONSTRUCCIÓN DE MÓDULOS HABITACIONALES ¿SUI	6	FALTA DE DOCUMENTOS DE CONTROL DE ALMACÉN DE MATERIALES PODR	SIN ACCIONES	Implemetnada
226	2019	PROGRAMA AGUA SEGURA PARA LIMA Y CALLAO	ORIENTACIÓN DE OFICIO	3914-2019-CG/DEN-SOO	SEGUIMIENTO A LA EJECUCIÓN PRESUPUESTAL DE LOS PROYECTOS DE INVE	1	LA ENTIDAD A SU CARGO CUENTA EN EL AÑO 2019 CON PRESUPUESTO ASIG	SIN ACCIONES	No está asignado al OCI-MVCS
227	2019	MINISTERIO DE VIVIENDA, CONSTRUCCIÓN Y SANEAMIENT	ORIENTACIÓN DE OFICIO	4216-2019-CG/DEN-SOO	SEGUIMIENTO AL REGISTRO Y PUBLICACIÓN DEL ESTADO DE AVANCE DE LA	1	LA ENTIDAD NO VIENE REGISTRANDO Y PUBLICANDO EL ESTADO DE AVANC	SIN ACCIONES	No está asignado al OCI-MVCS

Tener en cuenta que se agregó la columna OBSERVACIONES, a fin de identificar el estado situacional de cada Situación Adversa en nuestro Sistema de Control Gubernamental-SCG
La totalidad de SITUACIONES ADVERSAS en color verde corresponden a las consideradas por el OCI en el Seguimiento al 31.DIC.2021
Por tanto, el TOTAL de SITUACIONES ADVERSAS a las que se le realizó el Seguimiento al 31.12.2021 fueron 14 Situaciones Adversas

U.E. 004 – PNSU - PROGRAMA NACIONAL DE SANEAMIENTO URBANO

ANEXOS

Anexo
2.1. PRESUPUESTO A NIVEL DE UNIDAD EJECUTORA POR TODA FUENTE DE FINANCIAMIENTO
2.2. PRESUPUESTO A NIVEL DE UNIDAD EJECUTORA POR CADA FUENTE DE FINANCIAMIENTO
2.3. PRESUPUESTO A NIVEL DE UNIDAD EJECUTORA POR ACTIVIDADES Y PROYECTOS
2.4. PRESUPUESTO RESUMEN A NIVEL DE UNIDAD EJECUTORA POR FUNCIÓN
3.1. INVERSIONES PÚBLICAS
3.2. OBRAS PÚBLICAS
4.1. ESTADO DE SITUACIÓN FINANCIERA
4.2. ESTADO DE GESTIÓN
4.3. ESTADO DE CAMBIOS EN EL PATRIMONIO NETO
4.4. ESTADO DE FLUJOS DE EFECTIVO
4.5. PRESUPUESTO INSTITUCIONAL DE INGRESOS
4.6. PRESUPUESTO INSTITUCIONAL DE GASTOS
4.7. ESTADO DE EJECUCIÓN DEL PRESUPUESTO DE INGRESOS Y GASTOS
5.1. CARTAS FIANZAS
5.2. DOCUMENTOS VALORADOS
5.3. FIDEICOMISOS
5.4. SALDOS DE CUENTAS
5.5. TITULARES Y SUPLENTES
5.6. ÚLTIMOS GIROS REALIZADOS POR FUENTE DE FINANCIAMIENTO
6.1. ENDEUDAMIENTO
7.1. PROCEDIMIENTOS DE SELECCIÓN (CONVOCADOS)
7.2.1. CONTRATOS VIGENTES Y PENDIENTES DE PAGO
7.2.2. CONTRATOS DE LOCACIÓN DE SERVICIOS
7.3. BIENES INMUEBLES Y PREDIOS
7.4. INVENTARIO PATRIMONIAL DE BIENES MUEBLES

Anexo
7.5. VEHÍCULOS Y MAQUINARIAS
7.6. OTROS BIENES: APLICATIVOS INFORMÁTICOS
8.1. GESTIÓN DE RECURSOS HUMANOS
8.2. FUNCIONARIOS SANCIONADOS

SISTEMA NACIONAL DE PRESUPUESTO PÚBLICO

Anexo 2.1

A Nivel de Unidad Ejecutora por Toda Fuente de Financiamiento

1 **Sector: Vivienda, Construcción y Saneamiento**
2 **Pliego: 037 Ministerio de Vivienda, Construcción y Saneamiento**
3 **Unidad Ejecutora: 004 Programa Nacional de Saneamiento Urbano**
4 **Fecha Corte** 31/12/2021

FUENTE DE FINANCIAMIENTO **TODA FUENTE DE FINANCIAMIENTO**

GENERICA DEL GASTO	PIA (1)	PIM (2)	Compromiso (3)	Devengado (4)	Girado (5)	Avance % Compromiso (6)=(3)/(2)	Avance % Devengado (7)=(4)/(2)	Avance % Girado (8)=(5)/(2)
TOTAL	**399,366,622**	**366,210,542**	**137,961,341**	**188,355,651**	**197,414,612**	**37.7%**	**51.4%**	**53.9%**
5. Gastos Corrientes	**36,816,050**	**44,426,921**	**18,846,722**	**20,496,189**	**20,806,951**	**42.4%**	**46.1%**	**46.8%**
0. Reserva de Contingencia								
1. Personal y Obligaciones Sociales	1,019,786	1,006,962	440,794	443,696	444,910	43.8%	44.1%	44.2%
2. Pensiones y Otras Prestaciones Sociales	58,247	111,705	44,762	44,762	54,048	40.1%	40.1%	48.4%
3. Bienes y Servicios	35,738,017	41,376,998	16,747,149	18,393,714	18,693,934	40.5%	44.5%	45.2%
4. Donaciones y Transferencias		1,655,323	1,350,121	1,350,121	1,350,121	81.6%	81.6%	81.6%
5. Otros Gastos		275,933	263,896	263,896	263,938	95.6%	95.6%	95.7%
6. Gastos de Capital	**362,550,572**	**321,783,621**	**119,114,619**	**167,859,462**	**176,607,661**	**37.0%**	**52.2%**	**54.9%**
0. Reserva de Contingencia								
4. Donaciones y Transferencias		27,042,878	18,688,161	18,688,161	23,671,275	69.1%	69.1%	87.5%
5. Otros Gastos		5,575,836	5,575,835	5,575,835	5,575,835	100.0%	100.0%	100.0%
6. Adquisición de Activos No Financieros	362,550,572	289,164,907	94,850,623	143,595,466	147,360,551	32.8%	49.7%	51.0%
7. Adquisición de Activos Financieros								
7. Servicio de Deuda	**-**	**-**	**-**	**-**	**-**	**0.0%**	**0.0%**	**0.0%**
8. Servicio de la Deuda Publica								

Marco legal

Ley Nº 27806 Ley de Transparencia y Acceso a la Información Pública.

Ley Nº 27927 Ley que modifica la Ley 27806 Ley de Transparencia y Acceso a la Información Pública.

Decreto Supremo Nº 043-2003-PCM Aprobación del Texto Único Ordenado de la Ley Nº 27806, Ley de Transparencia y Acceso a la Información Pública

Notas

1) Se toman en consideración las denominaciones usadas en sistema de consulta amigable del SIAF-MEF.

Leyenda

1) Se considera PIA, al Presupuesto Institucional de Apertura, aprobado para cada entidad a inicios de año.

2) Se considera PIM, al Presupuesto Institucional Modificado, como consecuencia de las modificaciones presupuestarias.

3) Afectación de los montos aprobados dentro del año fiscal. (contrato-convenio)

4) Monto que se establece como obligación de pago, a partir de un compromiso establecido

5) Monto definido con forma de pago.

6,7,8) Para todos los casos el Avance% es resultado de dividir: Compromiso/ PIM, Devengado / PIM, Girado / PIM

FIRMA DIGITAL

PERÚ Ministerio de Vivienda, Construcción y Saneamiento

VIVIENDA

Firmado digitalmente por:KOBASHIKAWA MAEKAWA Jose Miguel FAU 20504743307 soft
Motivo: En señal de conformidad
Fecha: 2022/03/30 10:53:43-0500

MVCS
Por: RODRIGUEZ NEGRON Gerardo Egberto FAU 20504743307 soft
Motivo: Doy V° B°
Fecha: 2022/03/17 17:03:10+0100

SISTEMA NACIONAL DE PRESUPUESTO PÚBLICO

Anexo 2.2

A Nivel de Unidad Ejecutora por Cada Fuente de Financiamiento

1 **Sector: Vivienda, Construcción y Saneamiento**
2 **Pliego: 037 Ministerio de Vivienda, Construcción y Saneamiento**
3 **Unidad Ejecutora: 004 Programa Nacional de Saneamiento Urbano**
4 **Fecha Corte** 31/12/2021

Fuente de Financiamiento: Recursos Ordinarios

GENERICA DEL GASTO	PIA (1)	PIM (2)	Compromiso (3)	Devengado (4)	Girado (5)	Avance % Compromiso (6)=(3)/(2)	Avance % Devengado (7)=(4)/(2)	Avance % Girado (8)=(5)/(2)
TOTAL	**99,121,865**	**115,458,240**	**54,220,673**	**62,849,661**	**63,827,396**	**47.0%**	**54.4%**	**55.3%**
5. Gastos Corrientes	**36,812,850**	**43,640,610**	**18,451,655**	**19,973,224**	**20,283,675**	**42.3%**	**45.8%**	**46.5%**
0. Reserva de Contingencia								
1. Personal y Obligaciones Sociales	1,019,786	1,006,962	440,794	443,696	444,910	43.8%	44.1%	44.2%
2. Pensiones y Otras Prestaciones Sociales	58,247	111,705	44,762	44,762	54,048	40.1%	40.1%	48.4%
3. Bienes y Servicios	35,734,817	40,630,937	16,392,332	17,910,999	18,210,908	40.3%	44.1%	44.8%
4. Donaciones y Transferencias		1,615,073	1,309,871	1,309,871	1,309,871	81.1%	81.1%	81.1%
5. Otros Gastos		275,933	263,896	263,896	263,938	95.6%	95.6%	95.7%
6. Gastos de Capital	**62,309,015**	**71,817,630**	**35,769,018**	**42,876,436**	**43,543,721**	**49.8%**	**59.7%**	**60.6%**
0. Reserva de Contingencia								
4. Donaciones y Transferencias	62,309,015	18,688,161	18,688,161	18,688,161	18,688,161	100.0%	100.0%	100.0%
5. Otros Gastos		5,575,836	5,575,835	5,575,835	5,575,835	100.0%	100.0%	100.0%
6. Adquisición de Activos No Financieros		47,553,633	11,505,022	18,612,440	19,279,725	24.2%	39.1%	40.5%
7. Adquisición de Activos Financieros								
7. Servicio de Deuda	**-**	**-**	**-**	**-**	**-**	**0.0%**	**0.0%**	**0.0%**
8. Servicio de la Deuda Publica								

Fuente de Financiamiento: Recursos Directamente Recaudados

GENERICA DEL GASTO	PIA (1)	PIM (2)	Compromiso (3)	Devengado (4)	Girado (5)	Avance % Compromiso (6)=(3)/(2)	Avance % Devengado (7)=(4)/(2)	Avance % Girado (8)=(5)/(2)
TOTAL	**3,200**	**787,137**	**395,893**	**523,791**	**524,102**	**50.3%**	**66.5%**	**66.6%**
5. Gastos Corrientes	**3,200**	**786,311**	**395,067**	**522,965**	**523,276**	**50.2%**	**66.5%**	**66.5%**
0. Reserva de Contingencia								
1. Personal y Obligaciones Sociales								
2. Pensiones y Otras Prestaciones Sociales								
3. Bienes y Servicios	3,200	746,061	354,817	482,715	483,026	47.6%	64.7%	64.7%
4. Donaciones y Transferencias		40,250	40,250	40,250	40,250	100.0%	100.0%	100.0%
5. Otros Gastos								
6. Gastos de Capital	**-**	**826**	**826**	**826**	**826**	**100.0%**	**100.0%**	**100.0%**
0. Reserva de Contingencia								
4. Donaciones y Transferencias								
5. Otros Gastos								
6. Adquisición de Activos No Financieros		826	826	826.00	826.00	100.0%	100.0%	100.0%
7. Adquisición de Activos Financieros								
7. Servicio de Deuda	**-**	**-**	**-**	**-**	**-**	**0.0%**	**0.0%**	**0.0%**
8. Servicio de la Deuda Publica								

Fuente de Financiamiento: Donaciones y Transferencias

GENERICA DEL GASTO	PIA (1)	PIM (2)	Compromiso (3)	Devengado (4)	Girado (5)	Avance % Compromiso (6)=(3)/(2)	Avance % Devengado (7)=(4)/(2)	Avance % Girado (8)=(5)/(2)
TOTAL	**-**	**3,408,113**	**1,400,378**	**1,400,378**	**1,400,378**	**41.1%**	**41.1%**	**41.1%**
5. Gastos Corrientes	**-**	**-**	**-**	**-**	**-**	**0.0%**	**0.0%**	**0.0%**
0. Reserva de Contingencia								
1. Personal y Obligaciones Sociales								
2. Pensiones y Otras Prestaciones Sociales								
3. Bienes y Servicios								
4. Donaciones y Transferencias								
5. Otros Gastos								
6. Gastos de Capital	**-**	**3,408,113**	**1,400,378**	**1,400,378**	**1,400,378**	**41.1%**	**41.1%**	**41.1%**
0. Reserva de Contingencia								
4. Donaciones y Transferencias								
5. Otros Gastos								
6. Adquisición de Activos No Financieros		3,408,113	1,400,378	1,400,378	1,400,378	41.1%	41.1%	41.1%
7. Adquisición de Activos Financieros								
7. Servicio de Deuda	**-**	**-**	**-**	**-**	**-**	**0.0%**	**0.0%**	**0.0%**
8. Servicio de la Deuda Publica								

Fuente de Financiamiento: Recursos Determinados

GENERICA DEL GASTO	PIA (1)	PIM (2)	Compromiso (3)	Devengado (4)	Girado (5)	Avance % Compromiso (6)=(3)/(2)	Avance % Devengado (7)=(4)/(2)	Avance % Girado (8)=(5)/(2)
TOTAL	**-**	**2,511,101**	**14,313**	**39,663**	**39,663**	**0.6%**	**1.6%**	**1.6%**
5. Gastos Corrientes	**-**	**-**	**-**	**-**	**-**	**0.0%**	**0.0%**	**0.0%**
0. Reserva de Contingencia								
1. Personal y Obligaciones Sociales								
2. Pensiones y Otras Prestaciones Sociales								
3. Bienes y Servicios								
4. Donaciones y Transferencias								
5. Otros Gastos								
6. Gastos de Capital	**-**	**2,511,101**	**14,313**	**39,663**	**39,663**	**0.6%**	**1.6%**	**1.6%**
0. Reserva de Contingencia								
4. Donaciones y Transferencias								
5. Otros Gastos								
6. Adquisición de Activos No Financieros		2,511,101	14,313	39,663	39,663	0.6%	1.6%	1.6%
7. Adquisición de Activos Financieros								
7. Servicio de Deuda	**-**	**-**	**-**	**-**	**-**	**0.0%**	**0.0%**	**0.0%**
8. Servicio de la Deuda Publica								

Fuente de Financiamiento: Recursos por Operaciones Oficiales de Crédito

GENERICA DEL GASTO	PIA (1)	PIM (2)	Compromiso (3)	Devengado (4)	Girado (5)	Avance % Compromiso (6)=(3)/(2)	Avance % Devengado (7)=(4)/(2)	Avance % Girado (8)=(5)/(2)
TOTAL	**300,241,557**	**244,045,951**	**81,930,084**	**123,542,159**	**131,623,073**	**33.6%**	**50.6%**	**53.9%**
5. Gastos Corrientes	**-**	**-**	**-**	**-**	**-**	**0.0%**	**0.0%**	**0.0%**
0. Reserva de Contingencia								
1. Personal y Obligaciones Sociales								
2. Pensiones y Otras Prestaciones Sociales								
3. Bienes y Servicios								
4. Donaciones y Transferencias								
5. Otros Gastos								
6. Gastos de Capital	**300,241,557**	**244,045,951**	**81,930,084**	**123,542,159**	**131,623,073**	**33.6%**	**50.6%**	**53.9%**
0. Reserva de Contingencia								
4. Donaciones y Transferencias		8,354,717			4,983,114	0.0%	0.0%	59.6%
5. Otros Gastos								
6. Adquisición de Activos No Financieros	300,241,557	235,691,234	81,930,084	123,542,159	126,639,959	34.8%	52.4%	53.7%
7. Adquisición de Activos Financieros								
7. Servicio de Deuda	**-**	**-**	**-**	**-**	**-**	**0.0%**	**0.0%**	**0.0%**
8. Servicio de la Deuda Publica								

MVCS
Por: RODRIGUEZ NEGRON Gerardo Egberto FAU 20504743307 soft
Motivo: Doy V° B°
Fecha: 2022/03/17 17:11:40+0100

FIRMA DIGITAL
PERÚ Ministerio de Vivienda, Construcción y Saneamiento
VIVIENDA

Firmado digitalmente por:KOBASHIKAWA MAEKAWA Jose Miguel FAU 20504743307 soft
Motivo: En señal de conformidad
Fecha: 2022/03/29 14:40:55-0500

SISTEMA NACIONAL DE PRESUPUESTO PUBLICO

Anexo 2.3

A Nivel de Unidad Ejecutora por Actividades y Proyectos

1	**Sector**	Vivienda Construcción y Saneamiento
2	**Pliego**	037 Ministerio de Vivienda Construcción y Saneamiento
3	**Unidad Ejecutora**	004 Programa Nacional de Saneamiento Urbano
4	**Fecha Corte**	31/12/2021

Categorías Presupuestarias Productos Proyectos /Actividades	PIA (1)	PIM (2)	Compromiso (3)	Devengado (4)	Girado (5)	Avance % Compromiso (6)=(3)/(2)	Avance % Devengado (7)=(4)/(2)	Avance % Girado (8)=(5)/(2)
TOTAL	**399,366,622**	**366,210,542**	**137,961,341**	**188,355,651**	**197,414,612**	**37.7%**	**51.4%**	**53.9%**
0068 REDUCCION DE VULNERABILIDAD Y ATENCION DE EMERGENCIAS POR DESASTRES								
2046487 REHABILITACION DEL SISTEMA DE AGUA POTABLE Y ALCANTARILLADO DEL CASCO URBANO DEL DISTRITO DE LA UNION, PROVINCIA DE PIURA - PIURA		6,062,273	162,795	1,502,186	1,502,186	2.7%	24.8%	24.8%
2090887 DRENAJE PLUVIAL DE LA CIUDAD DE JULIACA	3,935,373	2,075,172	127,949	630,781	630,781	6.2%	30.4%	30.4%
2095790 AMPLIACION SISTEMA INTEGRAL DE ALCANTARILLADO EN EL CENTRO POBLADO PAMPA LIBRE, DISTRITO DE CHANCAY - HUARAL - LIMA		321,914	0	25,350	25,350	0.0%	7.9%	7.9%
2251993 MEJORAMIENTO INTEGRAL DEL SERVICIO DE AGUA POTABLE Y ALCANTARILLADO DEL P.J. RICARDO PALMA DISTRITO Y PROVINCIA DE CHICLAYO-DEPARTAMENTO DE LAMBAYEQUE		43,436	0	0	0	0.0%	0.0%	0.0%
2294041 MEJORAMIENTO DE LOS SERVICIOS DEL SISTEMA DE AGUA POTABLE DEL C.P. NUEVO PARAISO Y COMITE N° 6 DEL C.P. LETICIA, DISTRITO DE SUPE PUERTO, PROVINCIA DE BARRANCA - LIMA		282,322	0	0	0	0.0%	0.0%	0.0%
2337928 MEJORAMIENTO Y AMPLIACION DEL SERVICIO DE AGUA POTABLE Y ALCANTARILLADO SANITARIO EN EL C.P. MARIA DEL SOCORRO, DISTRITO DE HUANCHACO - TRUJILLO - LA LIBERTAD		154,885	0	0	0	0.0%	0.0%	0.0%
2459017 MEJORAMIENTO Y AMPLIACION DEL SERVICIO DE DRENAJE PLUVIAL EN 4 DISTRITOS DE LA PROVINCIA DE CUSCO - DEPARTAMENTO DE CUSCO		322,169	38,750	38,750	38,750	12.0%	12.0%	12.0%
2459317 MEJORAMIENTO, AMPLIACION Y CREACION DEL SERVICIO DE DRENAJE PLUVIAL EN EL AMBITO URBANO DE LOS DISTRITOS DE CUSCO, WANCHAQ, SANTIAGO Y SAN SEBASTIAN DE LA PROVINCIA Y		1,707,732	906,256	1,006,180	1,168,713	53.1%	58.9%	68.4%
3000001 ACCIONES COMUNES								
5006144 ATENCIÓN DE ACTIVIDADES DE EMERGENCIA		437,169	0	71,276	71,540	0.0%	16.3%	16.4%
0082 PROGRAMA NACIONAL DE SANEAMIENTO URBANO								
2000616 MEJORAMIENTO Y AMPLIACION DE LOS SISTEMAS DE AGUA POTABLE Y ALCANTARILLADO		1,637,961	1,637,960	1,637,960	1,637,960			
2001621 ESTUDIOS DE PRE-INVERSION	18,205,034	14,164,865	3,909,021	6,316,446	6,351,103	27.6%	44.6%	44.8%
2017723 MEJORAMIENTO Y AMPLIACION DEL SISTEMA DE AGUA POTABLE Y CONSTRUCCION DEL SISTEMA DE ALCANTARILLADO DEL DISTRITO DE ACOLLA		696,355	0	194	194	0.0%	0.0%	0.0%
2089754 EXPEDIENTES TECNICOS, ESTUDIOS DE PRE-INVERSION Y OTROS ESTUDIOS - PLAN INTEGRAL PARA LA RECONSTRUCCION CON CAMBIOS		1,351,204	67,100	67,100	107,164	5.0%	5.0%	7.9%
2094736 GESTION DEL PROGRAMA Y OTROS - PROGRAMA DE MEDIDAS DE RAPIDO IMPACTO II	500,000	178,870	10,870	67,870	67,870	6.1%	37.9%	37.9%
2107751 AMPLIACION, RENOVACION Y MEJORAMIENTO DEL SISTEMA DE AGUA POTABLE Y ALCANTARILLADO DE LA LOCALIDAD DE CARAVELI	16,416,423	630,339	86,349	106,849	106,354	13.7%	17.0%	16.9%
2133298 MEJORAMIENTO Y AMPLIACION DEL SISTEMA DE AGUA POTABLE Y ALCANTARILLADO DE LA LOCALIDAD DE ASILLO, DISTRITO DE ASILLO - AZANGARO - PUNO		202,269	0	0	0	0.0%	0.0%	0.0%
2147122 CONSTRUCCION DEL SISTEMA DE AGUA POTABLE Y SANEAMIENTO DE LA LOCALIDAD DE NUEVA HUACARPAY, DISTRITO DE LUCRE, PROVINCIA DE QUISPICANCHI Y DEPARTAMENTO DE CUSCO		779,767	0	7,000	7,000	0.0%	0.9%	0.9%
2157797 INSTALACION DE LOS SISTEMA DE AGUA POTABLE Y ALCANTARILLADO DE LA LOCALIDAD DE MARCONA, DISTRITO DE MARCONA - NAZCA - ICA	2,135,553	778,516	28,711	408,358	435,411	3.7%	52.5%	55.9%
2162203 AMPLIACION, RENOVACION Y MEJORAMIENTO DEL SISTEMA DE AGUA POTABLE Y ALCANTARILLADO DE LA LOCALIDAD DE LA JOYA	8,427,509	10,500	0	0	0	0.0%	0.0%	0.0%
2167692 CONSTRUCCION Y EQUIPAMIENTO DE UNA NUEVA PLANTA DE TRATAMIENTO DE AGUA POTABLE DE CALANA, DISTRITO DE CALANA PROVINCIA DE TACNA, REGION TACNA	25,183,421	16,761,444	15,992,050	15,992,050	16,030,979	95.4%	95.4%	95.6%
2178481 AMPLIACION, RENOVACION Y MEJORAMIENTO DEL SISTEMA DE AGUA POTABLE Y ALCANTARILLADO EN LA LOCALIDAD DE CHUQUIBAMBA DISTRITO DE CHUQUIBAMBA, PROVINCIA DE	513,766	1,185,962	77,665	151,665	151,665	6.5%	12.8%	12.8%
2188543 MEJORAMIENTO Y AMPLIACION DE LOS SISTEMAS DE AGUA POTABLE Y ALCANTARILLADO EN EL DISTRITO DE MANCORA - TALARA		60,461	8,579	8,579	8,168	14.2%	14.2%	13.5%
2188775 MEJORAMIENTO Y AMPLIACION DEL SISTEMA INTEGRAL DE AGUA POTABLE Y SANEAMIENTO EN LAS LOCALIDADES DE COATA, SUCASCO Y ALMOZANCHE, DISTRITO DE COATA - PUNO - PUNO	28,535,322	28,370,132	9,317,042	12,377,061	12,900,349	32.8%	43.6%	45.5%
2193247 INSTALACION, MEJORAMIENTO DEL SERVICIO DE AGUA POTABLE Y SANEAMIENTO DE 103 CASERIOS, DISTRITO DE HUARMACA - HUANCABAMBA - PIURA	10,794,574	15,950,307	3,635,109	11,605,652	13,074,661	22.8%	72.8%	82.0%
2235574 MEJORAMIENTO, AMPLIACION DE LOS SISTEMAS DE AGUA POTABLE Y ALCANTARILLADO EN LA LOCALIDAD DE CHINCHERO, DISTRITO DE CHINCHERO - URUBAMBA - CUSCO		1,201	0	0	144	0.0%	0.0%	12.0%
2260867 MEJORAMIENTO DEL SISTEMA DE EVACUACION, TRATAMIENTO Y DISPOSICION FINAL DE LAS AGUAS SERVIDAS DE LAS CIUDADES DE SULLANA Y BELLAVISTA, PROVINCIA DE SULLANA - PIURA	65,469,980	75,577,348	15,282,515	37,958,536	37,956,508	20.2%	50.2%	50.2%
2276516 MEJORAMIENTO Y AMPLIACION DEL SERVICIO DE SANEAMIENTO BASICO EN LA LOCALIDAD DE ANTAUTA, DISTRITO DE ANTAUTA - MELGAR - PUNO	9,015	38,586	38,586	38,586	38,586	100.0%	100.0%	100.0%
2278252 AMPLIACION DEL SISTEMA DE ALCANTARILLADO 4 DISTRITOS DE LA PROVINCIA DE CUSCO - DEPARTAMENTO DE CUSCO	194,317	323,530	172,521	202,185	202,185	53.3%	62.5%	62.5%
2280879 AMPLIACION DEL SISTEMA DE DISTRIBUCION DE AGUA POTABLE DE LA CIUDAD DEL CUSCO	194,317	232,411	127,331	150,229	150,229	54.8%	64.6%	64.6%
2286058 MPLIACION Y MEJORAMIENTO DEL SISTEMA DE AGUA POTABLE Y ALCANTARILLADO SANITARIO DE LOS BARRIOS URBANOS: PATRON SANTIAGO, EL SALVADOR, LOS ALAMOS, WICHAYPAMPA, SEÑOR	9,439,308	2,888,431	150,925	246,861	246,861	5.2%	8.5%	8.5%
2286250 MEJORAMIENTO Y AMPLIACION DEL SISTEMA DE SANEAMIENTO BASICO Y TRATAMIENTO DE AGUAS RESIDUALES DE LA CIUDAD DE HUARI, DISTRITO DE HUARI, PROVINCIA DE HUARI - ANCASH	133,717	0	0	0	0	0.0%	0.0%	0.0%
2300357 MEJORAMIENTO Y AMPLIACION DEL SERVICIO DE AGUA POTABLE Y ALCANTARILLADO DEL CENTRO POBLADO DE MACHUPICCHU, DISTRITO DE MACHUPICCHU - URUBAMBA		0	0	0	0	0.0%	0.0%	0.0%
2302373 AMPLIACION Y MEJORAMIENTO DEL SISTEMA DE AGUA POTABLE Y ALCANTARILLADO EN LOS ASENTAMIENTOS HUMANOS DE LOS DISTRITOS DE PIURA Y CASTILLA, PROVINCIA DE PIURA		68,542	0	0	0	0.0%	0.0%	0.0%
2304889 MEJORAMIENTO, AMPLIACION DE LOS SERVICIOS DE AGUA POTABLE Y ALCANTARILLADO DE LA MICROCUENCA PIURAY CORIMARCA, DISTRITO DE CHINCHERO - URUBAMBA - CUSCO	15,217,673	15,908,715	37,061	3,262,037	3,709,626	0.2%	20.5%	23.3%
2305680 MEJORAMIENTO Y AMPLIACION DEL SERVICIO DE TRATAMIENTO DE AGUAS RESIDUALES PARA LOS SECTORES DE TORATA Y YACANGO, DISTRITO DE TORATA - MARISCAL NIETO - MOQUEGUA	323,700	0	0	0	0	0.0%	0.0%	0.0%
2309846 AMPLIACION Y MEJORAMIENTO DEL SISTEMA DE AGUA POTABLE Y ALCANTARILLADO EN LOS AA.HH. DE LAS LOCALIDADES DE SULLANA,BELLAVISTA,MARCAVELICA Y QUERECOTILLO DE LA	6,090,871	150,457	0	0	0	0.0%	0.0%	0.0%
2311662 MEJORAMIENTO Y AMPLIACION DE LOS SERVICIOS DE AGUA POTABLE Y ALCANTARILLADO SANITARIO DE LA ZONA URBANA DE LA LOCALIDAD DE SAN MARCOS, DISTRITO DE SAN MARCOS - HUARI	746,578	0	0	0	0	0.0%	0.0%	0.0%
2319483 AMPLIACION Y MEJORAMIENTO DEL SISTEMA DE PRODUCCION, ALMACENAMIENTO Y DISTRIBUCION PRIMARIA DE AGUA POTABLE DE LOS DISTRITOS DE PIURA Y CASTILLA, PROVINCIA Y	740,157	0	0	0	0	0.0%	0.0%	0.0%
2327619 MEJORAMIENTO Y AMPLIACION DE LOS SERVICIOS DE AGUA POTABLE, ALCANTARILLADO Y TRATAMIENTO DE AGUAS RESIDUALES, PROVINCIA DE CORONEL PORTILLO - UCAYALI	6,338,543	917,867	3,000	3,000	3,000	0.3%	0.3%	0.3%
2331087 CREACION DE LOS SISTEMAS DE AGUA POTABLE DEPENDIENTES DEL RESERVORIO N-31 Y ALCANTARILLADO SANITARIO DEL DISTRITO DE CERRO COLORADO, PROVINCIA, DEPARTAMENTO Y	16,441,627	15,665,335	15,032,861	15,075,261	15,075,061	96.0%	96.2%	96.2%
2331093 CREACION DE LOS SISTEMAS DE AGUA POTABLE DEPENDIENTES DEL RESERVORIO N-39 Y ALCANTARILLADO SANITARIO DEL DISTRITO DE CERRO COLORADO, PROVINCIA, DEPARTAMENTO Y	14,765,435	15,591,572	1,096,659	1,203,159	1,203,159	7.0%	7.7%	7.7%
2331661 AMPLIACION Y MEJORAMIENTO DE LOS SERVICIOS DE AGUA POTABLE Y ALCANTARILLADO DE LA CIUDAD DE JULIACA - PUNO	49,076,664	6,454,897	2,835,760	2,842,260	2,842,260	43.9%	44.0%	44.0%
2333133 MEJORAMIENTO, AMPLIACION DEL SISTEMA DE AGUA POTABLE Y ALCANTARILLADO SANITARIO DE LA ZONA URBANA DE HUALLANCA, DISTRITO DE HUALLANCA - BOLOGNESI - ANCASH	133,717	0	0	0	0	0.0%	0.0%	0.0%
2341058 AMPLIACION, MEJORAMIENTO DE LA PLANTA DE TRATAMIENTO DE AGUA POTABLE EPSEL PTAP N 2 DISTRITO DE CHICLAYO, PROVINCIA DE CHICLAYO - LAMBAYEQUE	2,969,315	0	0	0	0	0.0%	0.0%	0.0%
2376184 MEJORAMIENTO DE LA CALIDAD DEL SERVICIO DE ABASTECIMIENTO DE AGUA POTABLE EN LAS LOCALIDADES DE SULLANA, QUERECOTILLO, SALITRAL Y MARCAVELICA DE LA PROVINCIA DE SULLANA -	8,113,313	508,146	24,497	24,497	508,142	4.8%	4.8%	100.0%
2378792 AMPLIACION Y MEJORAMIENTO DEL SERVICIO DE AGUA-MARGEN DERECHA DEL RIO HUATANAY, DISTRITO DE SANTIAGO, PROVINCIA Y DEPARTAMENTO DEL CUSCO	3,979,018	1,562,548	76,460	512,216	512,216	4.9%	32.8%	32.8%
2387679 MEJORAMIENTO Y AMPLIACION DE LOS SERVICIOS DE AGUA POTABLE Y RECOLECCION DE AGUAS RESIDUALES DE LA CIUDAD DE PUNO, DISTRITO DE PUNO - PROVINCIA DE PUNO -	8,548,597	1,797,397	970,161	983,161	983,188	54.0%	54.7%	54.7%
2387743 MEJORAMIENTO Y AMPLIACION DE LOS SERVICIOS DE AGUA POTABLE Y ALCANTARILLADO SANITARIO EN EL AMBITO URBANO DISTRITO DE MOHO - PROVINCIA DE MOHO - DEPARTAMENTO DE		335,024	13,852	322,875	322,875	4.1%	96.4%	96.4%
2387810 MEJORAMIENTO Y AMPLIACION DE LOS SISTEMAS DE AGUA POTABLE, ALCANTARILLADO Y TRATAMIENTO DE LAS AGUAS RESIDUALES DE LA CIUDAD DE HUARMEY DISTRITO DE HUARMEY -	11,623,998	10,632,451	7,678,271	7,678,271	7,678,271	72.2%	72.2%	72.2%
2409135 RENOVACION DE LINEA DE IMPULSION, ABASTECIMIENTO DE AGUA, COLECTOR SECUNDARIO Y EMISARIO: EN EL(LA) AREA DE INFLUENCIA DE LA EPSE EMAPA CAÑETE S.A DISTRITO DE SAN VICENTE		1,292,656	0	0	0	0.0%	0.0%	0.0%
2409138 REPARACION DE LAGUNA DE TRATAMIENTO DE AGUAS RESIDUALES; EN EL(LA) EMAPA CAÑETE DISTRITO DE QUILMANA, PROVINCIA CAÑETE, DEPARTAMENTO LIMA		37,272	0	0	3,174	0.0%	0.0%	8.5%
2410082 RENOVACION DE CAPTACION SUPERFICIAL DE AGUA, LINEA DE CONDUCCION Y COLECTOR SECUNDARIO; CONSTRUCCION EN EL(LA) MUNICIPALIDAD DISTRITAL DE SALAS EN LA		212,747	0	210,548	210,548	0.0%	99.0%	99.0%
2410085 RENOVACION DE CAPTACION DE AGUA DE MANANTIAL Y LINEA DE CONDUCCION; EN EL(LA) MUNICIPALIDAD DISTRITAL DE YAUTAN, DISTRITO DE YAUTAN, PROVINCIA CASMA, DEPARTAMENTO		408,979	0	0	4,344	0.0%	0.0%	1.1%
2410090 RENOVACION DE LINEA DE CONDUCCION; EN EL(LA) MUNICIPALIDAD DEL DISTRITO DE INDEPENDENCIA DISTRITO DE INDEPENDENCIA, PROVINCIA HUARAZ, DEPARTAMENTO ANCASH		321,869	0	14,930	14,930	0.0%	4.6%	4.6%
2410184 REPARACION DE RESERVORIOS, CONEXION DOMICILIARIA DE AGUA POTABLE Y LAGUNA DE TRATAMIENTO DE AGUAS RESIDUALES; RENOVACION DE ESTACION DE BOMBEO; EN EL(LA) SISTEMA DE		84,244	0	0	0	0.0%	0.0%	0.0%
2410353 REPARACION DE POZO, ABASTECIMIENTO DE AGUA, CONEXION DOMICILIARIA DE AGUA POTABLE, ESTACION DE BOMBEO Y LAGUNA DE TRATAMIENTO DE AGUAS RESIDUALES; EN EL(LA) DE		35,200	8,600	8,600	8,600	24.4%	24.4%	24.4%
2410520 CONSTRUCCION DE PROTECCION DE BARRERA; REPARACION DE COLECTOR SECUNDARIO; EN EL(LA) SISTEMA DE ALCANTARILLADO DISTRITO DE SANTA EULALIA, PROVINCIA HUAROCHIRI,		1,263,913	0	926,743	926,743	0.0%	73.3%	73.3%
2410523 REPARACION DE ESTACION DE BOMBEO Y COLECTOR SECUNDARIO; EN EL(LA) LOS SERVICIOS DE ALCANTARILLADO EN LA LOCALIDAD CIUDAD DE DIOS, DISTRITO DE SAN JOSE, PROVINCIA		894,510	0	29,785	29,785	0.0%	3.3%	3.3%
2410549 RENOVACIÓN DE ESTACIÓN DE BOMBEO; EN EL(LA) SISTEMA DE AGUA POTABLE EN LA LOCALIDAD PACASMAYO, DISTRITO DE PACASMAYO, PROVINCIA PACASMAYO, DEPARTAMENTO LA		48,429	0	39,096	39,096			
2410899 RENOVACION DE LAGUNA DE TRATAMIENTO DE AGUAS RESIDUALES; EN EL(LA) SERVICIOS DE PLANTAS DE TRATAMIENTO DE AGUAS RESIDUALES EN LA LOCALIDAD NUEVO POZO DE LOS RAMOS		47,895	0	0	0	0.0%	0.0%	0.0%
2410914 REPARACION DE LAGUNA DE TRATAMIENTO DE AGUAS RESIDUALES, ESTACION DE BOMBEO Y COLECTOR SECUNDARIO; EN EL(LA) SISTEMA DE ALCANTARILLADO EN LA LOCALIDAD PEDREGAL		378,749	0	0	0	0.0%	0.0%	0.0%
2410957 REPARACION DE SEDIMENTADOR; EN EL(LA) SISTEMA DE AGUA POTABLE EN LA LOCALIDAD BARRANCA, DISTRITO DE BARRANCA, PROVINCIA BARRANCA, DEPARTAMENTO LIMA		4,603,072	1,614,959	1,614,959	1,614,959	35.1%	35.1%	35.1%
2410967 REPARACION DE COLECTOR PRIMARIO Y COLECTOR SECUNDARIO; EN EL(LA) SISTEMA DE ALCANTARILLADO EN LA LOCALIDAD TRUJILLO, DISTRITO DE TRUJILLO, PROVINCIA TRUJILLO,		964,669	138,378	138,378	138,378	14.3%	14.3%	14.3%
2410975 RENOVACION DE ESTACION DE BOMBEO DE AGUAS RESIDUALES; EN EL(LA) SERVICIOS DE ALCANTARILLADO SANITARIO EN LA LOCALIDAD TALARA, DISTRITO DE PARIÑAS, PROVINCIA TALARA,	2,969,179	2,141,400	2,141,100	2,141,100	2,141,100	100.0%	100.0%	100.0%
2410977 REPARACION DE ESTACION DE BOMBEO DE AGUAS RESIDUALES; EN EL(LA) SERVICIOS DE ALCANTARILLADO SANITARIO DISTRITO DE LOS ORGANOS, PROVINCIA TALARA, DEPARTAMENTO PIURA		444,554	444,540	444,540	444,540	100.0%	100.0%	100.0%
2411334 REPARACION DE ESTACION DE BOMBEO; EN EL(LA) SISTEMA DE ALCANTARILLADO DISTRITO DE SAÑA, PROVINCIA CHICLAYO, DEPARTAMENTO LAMBAYEQUE		231,560	7,800	7,800	7,800	3.4%	3.4%	3.4%
2412095 REPARACION DE CAPTACION SUPERFICIAL DE AGUA; RENOVACION DE LINEA DE CONDUCCION; CONSTRUCCION DE GAVION; EN EL(LA) SISTEMA DE AGUA POTABLE DISTRITO DE SIHUAS, PROVINCIA		1,905,346	0	69,660	69,660	0.0%	3.7%	3.7%
2412318 REPARACION DE BUZONES, CONEXION DOMICILIARIA DE AGUA POTABLE Y CONEXION DOMICILIARIA DE ALCANTARILLADO; EN EL(LA) EPS SEDACHIMBOTE DISTRITO DE CHIMBOTE, PROVINCIA		92,083	0	0	0	0.0%	0.0%	0.0%
2423153 REPARACION DE CAPTACION SUPERFICIAL DE AGUA Y LINEA DE CONDUCCION; CONSTRUCCION DE GAVION; EN EL(LA) SISTEMA DE AGUA POTABLE EN LA LOCALIDAD CHURIN,		393,917	0	0	0	0.0%	0.0%	0.0%
2428087 MEJORAMIENTO Y AMPLIACION DEL SISTEMA DE ALCANTARILLADO Y TRATAMIENTO DE AGUAS RESIDUALES EN 7 DISTRITOS DE LA PROVINCIA DE TACNA - DEPARTAMENTO DE TACNA	5,156,920	3,033,082	1,481,727	2,018,403	2,018,403	48.9%	66.5%	66.5%
2428088 MEJORAMIENTO DEL SERVICIO DE ALCANTARILLADO SANITARIO Y CREACION DEL SERVICIO DE TRATAMIENTO DE AGUAS RESIDUALES EN LOS DISTRITOS DE AMARILIS, PILLCO MARCA Y HUANUCO DE	3,499,127	0	0	0	0	#¡DIV/0!	#¡DIV/0!	#¡DIV/0!
2428089 MEJORAMIENTO, AMPLIACION Y CREACION DEL SISTEMA DE TRATAMIENTO DE AGUAS RESIDUALES EN LOS 7 Y 3 (RESPECTIVAMENTE) DISTRITOS DE TACNA Y HUANUCO	613,059	699,659	205,529	308,827	355,786	29.4%	44.1%	50.9%
2434343 REHABILITACION DEL COLECTOR GRAU, DISTRITO DE CORRALES - TUMBES - TUMBES		217,096	0	0	0	0.0%	0.0%	0.0%

FIRMA DIGITAL

Firmado digitalmente por:KOBASHIKAWA MAEKAWA Jose Miguel FAU 20504743307 soft
Motivo: En señal de conformidad
Fecha: 2022/03/29 14:42:07-0500

2435086 REEMPLAZO DE GEOMEMBRANA E IMPLEMENTACION DE ZANJA DE PROTECCION EN LA LOCALIDAD DE SOJO Y REPOSICION DE BUZON Y TUBERIA DE ALCANTARILLADO EN LA LOCALIDAD DE		379,293	0	112,413	112,413	0.0%	29.6%	29.6%
2437304 REHABILITACION DE DOS TRAMOS DEL COLECTOR DE LA AV. FERNANDO BELAUNDE TERRY, FRENTE MZ 27 Y DEL COLECTOR DE LA AV. AVIACION UBICADO ENTRE EL PASAJE BARTOLOME Y LA		763,960	0	0	26,613	0.0%	0.0%	3.5%
2442579 REHABILITACION DEL COLECTOR Y CONEXIONES DOMICILIARIAS EN LA AV. JOSE SANTOS ATAHUALPA Y LA CALLE PROLONGACION BUENOS AIRES EN EL DISTRITO CERRO COLORADO,		2,584,133	279,871	279,871	279,871	10.8%	10.8%	10.8%
2460192 RENOVACION DE LAGUNA DE TRATAMIENTO DE AGUAS RESIDUALES; ADQUISICION DE SISTEMA DE PRETRATAMIENTO; EN EL(LA) EN LA PLANTA DE TRATAMIENTO DE AGUAS RESIDUALES EN LA		6,873,577	879,934	2,900,215	2,920,759	12.8%	42.2%	42.5%
2455046 RENOVACION DE CAPTACION Y ESTACION DE BOMBEO DE DESAGÜE; REPARACION DE RED DE DISTRIBUCION, CONEXIONES DOMICILIARIAS DE AGUA POTABLE, COLECTOR SECUNDARIO Y CONEXION		2,390	0	0	0	0.0%	0.0%	0.0%
2456357 REPARACION DE RESERVORIO; ADQUISICION DE PTAP; EN EL(LA) SERVICIO DE AGUA POTABLE, DISTRITO DE COATA, PROVINCIA PUNO, DEPARTAMENTO PUNO,		3,100,880	85,303	1,640,383	2,043,884	2.8%	52.9%	65.9%
2459017 MEJORAMIENTO Y AMPLIACION DEL SERVICIO DE DRENAJE PLUVIAL EN 4 DISTRITOS DE LA PROVINCIA DE CUSCO - DEPARTAMENTO DE CUSCO	9,457,772	0	0	0	0	#¡DIV/0!	#¡DIV/0!	#¡DIV/0!
2459317 MEJORAMIENTO, AMPLIACION Y CREACION DEL SERVICIO DE DRENAJE PLUVIAL EN EL AMBITO URBANO DE LOS DISTRITOS DE CUSCO, WANCHAQ, SANTIAGO Y SAN SEBASTIAN DE LA PROVINCIA Y	5,657,680	0	0	0	0	#¡DIV/0!	#¡DIV/0!	#¡DIV/0!
2462090 REHABILITACION DEL SISTEMA DE AGUA POTABLE Y ALCANTARILLADO EN EL CENTRO POBLADO DE CUCUNGARA, DISTRITO DE CURA MORI, PROVINCIA DE PIURA, DEPARTAMENTO DE PIURA		1,155,415	117,268	117,268	117,268	10.1%	10.1%	10.1%
2478018 REHABILITACION DEL SISTEMA DE AGUA POTABLE EN EL CENTRO POBLADO PEDREGAL CHICO, DISTRITO DE CATACAOS, PROVINCIA DE PIURA, DEPARTAMENTO DE PIURA		1,407,632	0	0	0	0.0%	0.0%	0.0%
2497086 RENOVACION DE CAPTACION DE AGUA, LINEA DE CONDUCCION Y PTAP; REPARACION DE LINEA DE CONDUCCION; EN EL(LA) SERVICIO DE AGUA POTABLE EN LA LOCALIDAD UCHIZA, DISTRITO DE		7,246,243	7,232,895	7,232,895	7,232,895	99.8%	99.8%	99.8%
2513304 CONSTRUCCION DE CAPTACION DE AGUA, LINEA DE CONDUCCION, PTAP Y RESERVORIO; ADEMAS DE OTROS ACTIVOS EN EL(LA) SERVICIO DE AGUA POTABLE Y ALCANTARILLADO DISTRITO DE		327,404	327,403	327,403	327,403	100.0%	100.0%	100.0%
3000001 ACCIONES COMUNES								
5000276 GESTION DEL PROGRAMA	31591718	42,388,654	22,082,638	23,575,846	23,880,075	52.1%	55.6%	56.3%
5001777 TRANSFERENCIA DE RECURSOS PARA AGUA Y SANEAMIENTO URBANO	0	26,560,294	17,900,374	17,900,374	22,883,488	67.4%	67.4%	86.2%
3000269 CONEXIONES DOMICILIARIAS DE AGUA POTABLE Y ALCANTARILLADO								
5005060 ASISTENCIA TECNICA A UNIDADES FORMULADORAS, EVALUADORAS Y EJECUTORAS PARA IMPLEMENTACION DE LOS PROYECTOS	2667744	4,040,972	1,668,993	1,668,993	1,668,993	41.3%	41.3%	41.3%
5006083 VERIFICACION Y SEGUIMIENTO DE PROYECTOS DE AGUA Y SANEAMIENTO URBANO	2556588	3,447,634	1,438,059	1,438,059	1,438,059	41.7%	41.7%	41.7%
0083 PROGRAMA NACIONAL DE SANEAMIENTO RURAL								
2436055 REHABILITACION DEL SERVICIO DE AGUA POTABLE EN LA LOCALIDAD CHONTA, DISTRITO MONTERO, PROVINCIA AYABACA, DEPARTAMENTO PIURA		4,870	0	0	0	0.0%	0.0%	0.0%
2436057 REHABILITACION DEL SERVICIO DE AGUA POTABLE EN LA LOCALIDAD SANTA ROSA DE CHONTA, DISTRITO MONTERO, PROVINCIA AYABACA, DEPARTAMENTO PIURA		9,340	0	0	3,630	0.0%	0.0%	38.9%
2436058 REHABILITACION DEL SERVICIO DE AGUA POTABLE EN LA LOCALIDAD TUMAN, DISTRITO MONTERO, PROVINCIA AYABACA, DEPARTAMENTO PIURA		4,870	3,896	3,896	3,896	80.0%	80.0%	80.0%
2436060 REHABILITACION DEL SERVICIO DE AGUA POTABLE EN LA LOCALIDAD SAN FRANCISCO, DISTRITO MONTERO, PROVINCIA AYABACA, DEPARTAMENTO PIURA		15,429	0	4,958	7,310	0.0%	32.1%	47.4%
2436061 REHABILITACION DEL SERVICIO DE AGUA POTABLE EN LA LOCALIDAD PUEBLO NUEVO, DISTRITO MONTERO, PROVINCIA AYABACA, DEPARTAMENTO PIURA		9,340	0	0	0	0.0%	0.0%	0.0%
2436062 REHABILITACION DEL SERVICIO DE AGUA POTABLE EN LAS LOCALIDADES QUEBRADA DE AGUA Y CASA BLANCA, DISTRITO MONTERO, PROVINCIA AYABACA, DEPARTAMENTO PIURA		9,340	5,816	5,816	5,816	62.3%	62.3%	62.3%
2436063 REHABILITACION DEL SERVICIO DE AGUA POTABLE EN LA LOCALIDAD SANTA MARIA, DISTRITO PACAIPAMPA, PROVINCIA AYABACA, DEPARTAMENTO PIURA		9,340	0	4,553	4,553	0.0%	48.7%	48.7%
2436065 REHABILITACION DEL SERVICIO DE AGUA POTABLE EN LAS LOCALIDADES TAMBOR Y SHUPALLA, DISTRITO PACAIPAMPA, PROVINCIA AYABACA, DEPARTAMENTO PIURA		9,340	0	4,547	4,547	0.0%	48.7%	48.7%
2436067 REHABILITACION DE LOS SERVICIOS DE AGUA POTABLE Y ALCANTARILLADO EN LA LOCALIDAD LIMON DE PORCUYA, DISTRITO HUARMACA, PROVINCIA HUANCABAMBA, DEPARTAMENTO PIURA		13,746	0	1,246	1,246	0.0%	9.1%	9.1%
2436068 REHABILITACION DEL SERVICIO DE AGUA POTABLE EN LA LOCALIDAD LANDIRCA, DISTRITO HUARMACA, PROVINCIA HUANCABAMBA, DEPARTAMENTO PIURA		12,209	7,668	7,668	7,668	62.8%	62.8%	62.8%
2436069 REHABILITACION DEL SERVICIO DE AGUA POTABLE EN LA LOCALIDAD TALLURAN ALTO, DISTRITO HUARMACA, PROVINCIA HUANCABAMBA, DEPARTAMENTO PIURA		12,209	0	0	0	0.0%	0.0%	0.0%
2436070 REHABILITACION DE LOS SERVICIOS DE AGUA POTABLE Y DISPOSICION SANITARIA DE EXCRETAS EN LA LOCALIDAD TOCTO, DISTRITO HUARMACA, PROVINCIA HUANCABAMBA,		9,340	0	0	0	0.0%	0.0%	0.0%
2436071 REHABILITACION DE LOS SERVICIOS DE AGUA POTABLE Y DISPOSICION SANITARIA DE EXCRETAS EN LA LOCALIDAD PROGRESO KM 65, DISTRITO HUARMACA, PROVINCIA HUANCABAMBA,		7,143	0	0	0	0.0%	0.0%	0.0%
2436074 REHABILITACION DE LOS SERVICIOS DE AGUA POTABLE Y DISPOSICION SANITARIA DE EXCRETAS EN LA LOCALIDAD HUALAPAMPA, DISTRITO HUARMACA, PROVINCIA HUANCABAMBA,		10,937	0	0	0	0.0%	0.0%	0.0%
2436075 REHABILITACION DEL SERVICIO DE AGUA POTABLE EN LAS LOCALIDADES PAMPA BLANCA Y CAMINO REAL, DISTRITO PACAIPAMPA, PROVINCIA AYABACA, DEPARTAMENTO PIURA		9,340	0	4,599	4,599	0.0%	49.2%	49.2%
2436161 REHABILITACION DEL SERVICIO DE AGUA POTABLE EN LA LOCALIDAD SABANA BAJO, DISTRITO LLAPA, PROVINCIA DE SAN MIGUEL, DEPARTAMENTO CAJAMARCA		3,733	0	0	0	0.0%	0.0%	0.0%
2436166 REHABILITACION DEL SERVICIO DE AGUA POTABLE EN LA LOCALIDAD SABANA ALTO, DISTRITO LLAPA, PROVINCIA DE SAN MIGUEL, DEPARTAMENTO CAJAMARCA		3,733	0	0	0	0.0%	0.0%	0.0%
2436167 REHABILITACION DEL SERVICIO DE AGUA POTABLE EN LA LOCALIDAD SABANA SECTOR 01, DISTRITO LLAPA, PROVINCIA DE SAN MIGUEL, DEPARTAMENTO CAJAMARCA		3,733	0	0	0	0.0%	0.0%	0.0%
2436168 REHABILITACION DEL SERVICIO DE AGUA POTABLE EN LA LOCALIDAD CERCADO ALTO, DISTRITO LLAPA, PROVINCIA DE SAN MIGUEL, DEPARTAMENTO CAJAMARCA		4,870	0	0	0	0.0%	0.0%	0.0%
2436170 REHABILITACION DEL SERVICIO DE AGUA POTABLE EN LA LOCALIDAD MUTANGA, DISTRITO QUITO ARMA, PROVINCIA HUAYTARA, DEPARTAMENTO HUANCAVELICA		7,544	0	0	112	0.0%	0.0%	1.5%
2436171 REHABILITACION DEL SERVICIO DE AGUA POTABLE EN LA LOCALIDAD SANTA ROSA DE QUITO ARMA, DISTRITO QUITO ARMA, PROVINCIA HUAYTARA, DEPARTAMENTO HUANCAVELICA		7,465	0	0	0	0.0%	0.0%	0.0%
2436174 REHABILITACION DEL SERVICIO DE AGUA POTABLE EN LA LOCALIDAD AGUA AGRIA, DISTRITO LUCMA, PROVINCIA GRAN CHIMU, DEPARTAMENTO LA LIBERTAD		3,005	0	0	0	0.0%	0.0%	0.0%
2436175 REHABILITACION DEL SERVICIO DE AGUA POTABLE EN LA LOCALIDAD CHUQUILLANQUI, DISTRITO LUCMA, PROVINCIA GRAN CHIMU DEPARTAMENTO LA LIBERTAD		4,493	0	0	0	0.0%	0.0%	0.0%
2436176 REHABILITACION DEL SERVICIO DE AGUA POTABLE EN LA LOCALIDAD HUACHACUAL, DISTRITO LUCMA, PROVINCIA GRAN CHIMU, DEPARTAMENTO LA LIBERTAD		3,793	0	0	0	0.0%	0.0%	0.0%
2436179 REHABILITACION DEL SERVICIO DE AGUA POTABLE EN LA LOCALIDAD LA BANDA, DISTRITO LUCMA, PROVINCIA GRAN CHIMU, DEPARTAMENTO LA LIBERTAD		5,630	0	0	0	0.0%	0.0%	0.0%
2436185 REHABILITACION DEL SERVICIO DE AGUA POTABLE EN LA LOCALIDAD COMPIN, DISTRITO MARMOT, PROVINCIA GRAN CHIMU, DEPARTAMENTO LA LIBERTAD		5,133	1,537	1,537	1,537	29.9%	29.9%	29.9%
2436186 REHABILITACION DEL SERVICIO DE AGUA POTABLE EN LA LOCALIDAD CORMOT, DISTRITO MARMOT, PROVINCIA GRAN CHIMU, DEPARTAMENTO LA LIBERTAD		5,570	2,580	2,580	2,580	46.3%	46.3%	46.3%
2436189 REHABILITACION DEL SERVICIO DE AGUA POTABLE EN LA LOCALIDAD LAS PALMAS, DISTRITO MARMOT, PROVINCIA GRAN CHIMU, DEPARTAMENTO LA LIBERTAD		6,270	0	1,280	1,280	0.0%	20.4%	20.4%
2436190 REHABILITACION DEL SERVICIO DE AGUA POTABLE EN LA LOCALIDAD SHACATE, DISTRITO LA CUESTA, PROVINCIA OTUZCO, DEPARTAMENTO LA LIBERTAD		3,733	0	0	0	0.0%	0.0%	0.0%
2436191 REHABILITACION DE LOS SERVICIOS DE AGUA POTABLE Y ALCANTARILLADO EN LA LOCALIDAD LA CUESTA, DISTRITO LA CUESTA, PROVINCIA OTUZCO, DEPARTAMENTO LA LIBERTAD		5,570	0	0	0	0.0%	0.0%	0.0%
2436193 REHABILITACION DEL SERVICIO DE AGUA POTABLE EN LA LOCALIDAD PENINTAY, DISTRITO LUCMA, PROVINCIA GRAN CHIMU, DEPARTAMENTO LA LIBERTAD		3,675	0	0	0	0.0%	0.0%	0.0%
2436195 REHABILITACION DEL SERVICIO DE AGUA POTABLE EN LA LOCALIDAD PINCHADAY, DISTRITO LUCMA, PROVINCIA GRAN CHIMU, DEPARTAMENTO LA LIBERTAD		6,820	0	0	0	0.0%	0.0%	0.0%
2436196 REHABILITACION DEL SERVICIO DE AGUA POTABLE EN LA LOCALIDAD SACAMACA, DISTRITO LUCMA, PROVINCIA GRAN CHIMU, DEPARTAMENTO LA LIBERTAD		2,975	0	0	0	0.0%	0.0%	0.0%
2436197 REHABILITACION DEL SERVICIO DE AGUA POTABLE EN LA LOCALIDAD TAMBILLO-NANUPAMPA, DISTRITO LUCMA, PROVINCIA GRAN CHIMU, DEPARTAMENTO LA LIBERTAD		2,975	0	0	0	0.0%	0.0%	0.0%
2436198 REHABILITACION DEL SERVICIO DE AGUA POTABLE EN LA LOCALIDAD CHACCHIT, DISTRITO SIMBAL, PROVINCIA TRUJILLO, DEPARTAMENTO LA LIBERTAD		4,433	0	0	85	0.0%	0.0%	1.9%
2436199 REHABILITACION DEL SERVICIO DE AGUA POTABLE EN LA LOCALIDAD LIBERTAD PARTE ALTA, DISTRITO SIMBAL, PROVINCIA TRUJILLO, DEPARTAMENTO LA LIBERTAD		4,433	0	0	96	0.0%	0.0%	2.2%
2436200 REHABILITACION DEL SERVICIO DE AGUA POTABLE EN LA LOCALIDAD EL VADO, DISTRITO SIMBAL, PROVINCIA TRUJILLO, DEPARTAMENTO LA LIBERTAD		4,433	0	0	0	0.0%	0.0%	0.0%
2436201 REHABILITACION DEL SERVICIO DE AGUA POTABLE EN LA LOCALIDAD CHUAL, DISTRITO SIMBAL, PROVINCIA TRUJILLO, DEPARTAMENTO LA LIBERTAD		6,270	0	2,669	2,669	0.0%	42.6%	42.6%
2436209 REHABILITACION DEL SERVICIO DE AGUA POTABLE EN LA LOCALIDAD CUMBRAY, DISTRITO SIMBAL, PROVINCIA TRUJILLO, DEPARTAMENTO LA LIBERTAD		2,975	0	0	57	0.0%	0.0%	1.9%
2436216 REHABILITACION DEL SERVICIO DE AGUA POTABLE EN LA LOCALIDAD ÑARI, DISTRITO SIMBAL, PROVINCIA TRUJILLO, DEPARTAMENTO LA LIBERTAD		2,975	1,119	1,119	1,119	37.6%	37.6%	37.6%
2436219 REHABILITACION DEL SERVICIO DE AGUA POTABLE EN LA LOCALIDAD RASDAY, DISTRITO SIMBAL, PROVINCIA TRUJILLO, DEPARTAMENTO LA LIBERTAD		4,083	0	0	0	0.0%	0.0%	0.0%
2436221 REHABILITACION DEL SERVICIO DE AGUA POTABLE EN LA LOCALIDAD MUCHA, DISTRITO SIMBAL, PROVINCIA TRUJILLO, DEPARTAMENTO LA LIBERTAD		3,733	1,284	1,284	1,284	34.4%	34.4%	34.4%
2436222 REHABILITACION DEL SERVICIO DE AGUA POTABLE EN LA LOCALIDAD LA CUESTA, DISTRITO LUCMA, PROVINCIA GRAN CHIMU, DEPARTAMENTO LA LIBERTAD		4,433	0	0	0	0.0%	0.0%	0.0%
2436223 REHABILITACION DEL SERVICIO DE AGUA POTABLE EN LA LOCALIDAD LLAHUIT, DISTRITO LUCMA, PROVINCIA GRAN CHIMU, DEPARTAMENTO LA LIBERTAD		4,433	0	0	0	0.0%	0.0%	0.0%
2436225 REHABILITACION DEL SERVICIO DE AGUA POTABLE EN LA LOCALIDAD PALLARES, DISTRITO LUCMA, PROVINCIA GRAN CHIMU, DEPARTAMENTO LA LIBERTAD		2,975	0	0	0	0.0%	0.0%	0.0%
2436227 REHABILITACION DEL SERVICIO DE AGUA POTABLE EN LA LOCALIDAD PIEDRA DE GENTE, DISTRITO LUCMA, PROVINCIA GRAN CHIMU, DEPARTAMENTO LA LIBERTAD		3,733	0	0	0	0.0%	0.0%	0.0%
2436231 REHABILITACION DEL SERVICIO DE AGUA POTABLE EN LA LOCALIDAD PAGAYPUENTE, DISTRITO INCAHUASI, PROVINCIA FERREÑAFE, DEPARTAMENTO LAMBAYEQUE		974	0	0	0	0.0%	0.0%	0.0%
2436233 REHABILITACION DEL SERVICIO DE AGUA POTABLE EN LA LOCALIDAD PIEDRA COLORADA, DISTRITO INCAHUASI, PROVINCIA FERREÑAFE, DEPARTAMENTO LAMBAYEQUE		4,870	0	0	0	0.0%	0.0%	0.0%
2436234 REHABILITACION DEL SERVICIO DE AGUA POTABLE EN LA LOCALIDAD SANTA LUCIA, DISTRITO MONTERO, PROVINCIA AYABACA, DEPARTAMENTO PIURA		2,625	0	0	0	0.0%	0.0%	0.0%
2436235 REHABILITACION DEL SERVICIO DE AGUA POTABLE EN LA LOCALIDAD BUENOS AIRES, DISTRITO MONTERO, PROVINCIA AYABACA, DEPARTAMENTO PIURA		3,733	0	0	0	0.0%	0.0%	0.0%
2436236 REHABILITACION DEL SERVICIO DE AGUA POTABLE EN LA LOCALIDAD LOS PALTOS, DISTRITO MONTERO, PROVINCIA AYABACA, DEPARTAMENTO PIURA		4,870	0	0	0	0.0%	0.0%	0.0%
2436241 REHABILITACION DEL SERVICIO DE AGUA POTABLE EN LA LOCALIDAD CHAYE GRANDE, DISTRITO FRIAS, PROVINCIA AYABACA, DEPARTAMENTO PIURA		7,715	0	0	0	0.0%	0.0%	0.0%
2436242 REHABILITACION DEL SERVICIO DE AGUA POTABLE EN LA LOCALIDAD NARANJO DE CULCAS, DISTRITO FRIAS, PROVINCIA AYABACA, DEPARTAMENTO PIURA		18,749	12,265	14,997	14,997	65.4%	80.0%	80.0%
2436243 REHABILITACION DEL SERVICIO DE AGUA POTABLE EN LA LOCALIDAD MARAY, DISTRITO FRIAS, PROVINCIA AYABACA, DEPARTAMENTO PIURA		12,209	0	0	0	0.0%	0.0%	0.0%
2436246 REHABILITACION DEL SERVICIO DE AGUA POTABLE EN LA LOCALIDAD PUEBLO NUEVO, DISTRITO FRIAS, PROVINCIA AYABACA, DEPARTAMENTO PIURA		4,870	0	0	0	0.0%	0.0%	0.0%
2436248 REHABILITACION DEL SERVICIO DE AGUA POTABLE EN LA LOCALIDAD LAS LOMAS DE SAUCE, DISTRITO JILILI, PROVINCIA AYABACA, DEPARTAMENTO PIURA		7,465	0	0	0	0.0%	0.0%	0.0%
2436255 REHABILITACION DEL SERVICIO DE AGUA POTABLE EN LA LOCALIDAD NUEVO JERUSALEN, DISTRITO HUARMACA, PROVINCIA HUANCABAMBA, DEPARTAMENTO PIURA		4,870	1,433	1,433	1,433	29.4%	29.4%	29.4%
2436258 REHABILITACION DE LOS SERVICIOS DE AGUA POTABLE Y DISPOSICION SANITARIA DE EXCRETAS EN LA LOCALIDAD MINAS DE HUALAPAMPA VIEJO, DISTRITO HUARMACA, PROVINCIA		1,742	0	0	0	0.0%	0.0%	0.0%
2436259 REHABILITACION DEL SERVICIO DE AGUA POTABLE EN LA LOCALIDAD HIGUERON PAMPA, DISTRITO HUARMACA, PROVINCIA HUANCABAMBA, DEPARTAMENTO PIURA		1,442	0	0	0	0.0%	0.0%	0.0%
2436260 REHABILITACION DEL SERVICIO DE AGUA POTABLE EN LA LOCALIDAD YUMBE DE PORCUYA, DISTRITO HUARMACA, PROVINCIA HUANCABAMBA, DEPARTAMENTO PIURA		7,465	5,310	5,310	5,310	71.1%	71.1%	71.1%
2436261 REHABILITACION DEL SERVICIO DE AGUA POTABLE EN LA LOCALIDAD LEANDRO CAMPOS, DISTRITO MATAPALO, PROVINCIA ZARUMILLA, DEPARTAMENTO TUMBES		1,869	0	0	0	0.0%	0.0%	0.0%
2436262 REHABILITACION DEL SERVICIO DE AGUA POTABLE EN LA LOCALIDAD JOSE ABELARDO QUIÑONES, DISTRITO PAPAYAL, PROVINCIA ZARUMILLA, DEPARTAMENTO TUMBES		12,209	9,767	9,767	9,767	80.0%	80.0%	80.0%
2436263 REHABILITACION DEL SERVICIO DE AGUA POTABLE EN LAS LOCALIDADES PUCHACA BAJO Y PUCHACA ALTO, DISTRITO INCAHUASI, PROVINCIA FERREÑAFE, DEPARTAMENTO LAMBAYEQUE		29,390	0	6,597	6,809	0.0%	22.4%	23.2%
2436265 REHABILITACION DEL SERVICIO DE AGUA POTABLE EN LA LOCALIDAD BUENAVISTA DE CANIAC, DISTRITO LA CUESTA, PROVINCIA OTUZCO, DEPARTAMENTO LA LIBERTAD		3,675	0	0	0	0.0%	0.0%	0.0%

FIRMA DIGITAL

PERÚ Ministerio de Vivienda, Construcción y Saneamiento

VIVIENDA

Firmado digitalmente por:KOBASHIKAWA MAEKAWA Jose Miguel FAU 20504743307 soft
Motivo: En señal de conformidad
Fecha: 2022/03/29 14:42:07-0500

2436390 REHABILITACION DEL SERVICIO DE AGUA POTABLE EN LAS LOCALIDADES CASA BLANQUEADA, OIDOR Y CARRETAS, DISTRITO SAN JACINTO, PROVINCIA TUMBES, DEPARTAMENTO TUMBES		9,340	0	0	0	0.0%	0.0%	0.0%
2436391 REHABILITACION DEL SERVICIO DE AGUA POTABLE EN LAS LOCALIDADES RICA PLAYA Y TABLAZO DE RICA PLAYA (RICA PLAYA EL TABLAZO), DISTRITO SAN JACINTO, PROVINCIA TUMBES.		2,501	0	0	0	0.0%	0.0%	0.0%
2436392 REHABILITACION DEL SERVICIO DE AGUA POTABLE EN LA LOCALIDAD TINGOS BARRO NEGRO, DISTRITO DE AYABACA, PROVINCIA AYABACA, DEPARTAMENTO DE PIURA		7,870	0	5,971	5,971	0.0%	75.9%	75.9%
2436393 REHABILITACION DEL SERVICIO DE AGUA POTABLE EN LA LOCALIDAD TAMBO DE YANTA, DISTRITO AYABACA, PROVINCIA AYABACA, DEPARTAMENTO DE PIURA		7,870	0	0	0	0.0%	0.0%	0.0%
2436394 REHABILITACION DEL SERVICIO DE AGUA POTABLE EN LA LOCALIDAD SAN PEDRO, DISTRITO COCHABAMBA, PROVINCIA HUARAZ, DEPARTAMENTO ANCASH		1,575	0	0	0	0.0%	0.0%	0.0%
2436396 REHABILITACION DEL SERVICIO DE AGUA POTABLE EN LA LOCALIDAD TIERRA BLANCA, DISTRITO HUARMACA, PROVINCIA HUANCABAMBA, DEPARTAMENTO PIURA		12,209	0	0	0	0.0%	0.0%	0.0%
2436397 REHABILITACION DEL SERVICIO DE AGUA POTABLE DE LA LOCALIDAD DE NARANJO DE HINTON DISTRITO HUARMACA, PROVINCIA HUANCABAMBA, DEPARTAMENTO PIURA		3,501	0	0	0	0.0%	0.0%	0.0%
2436398 REHABILITACION DEL SERVICIO DE AGUA POTABLE EN LA LOCALIDAD HIERBA BUENA (PARGUYUC), DISTRITO HUARMACA, PROVINCIA HUANCABAMBA, DEPARTAMENTO PIURA		4,870	0	0	0	0.0%	0.0%	0.0%
2436399 REHABILITACION DEL SERVICIO DE AGUA POTABLE EN LA LOCALIDAD LETRERO, DISTRITO FRIAS, PROVINCIA AYABACA, DEPARTAMENTO PIURA		7,715	0	0	0	0.0%	0.0%	0.0%
2436401 REHABILITACION DEL SERVICIO DE AGUA POTABLE EN LA LOCALIDAD SANTA ROSA, DISTRITO SAN JUAN DE BIGOTE, PROVINCIA MORROPON, DEPARTAMENTO PIURA		12,209	0	0	0	0.0%	0.0%	0.0%
2436402 REHABILITACION DEL SERVICIO DE AGUA POTABLE EN LA LOCALIDAD LA LAGUNA, DISTRITO YAMANGO, PROVINCIA MORROPON, DEPARTAMENTO PIURA		4,870	0	0	0	0.0%	0.0%	0.0%
2436403 REHABILITACION DEL SERVICIO DE AGUA POTABLE EN LA LOCALIDAD PROGRESO DE CHIGNIA, DISTRITO HUARMACA, PROVINCIA HUANCABAMBA, DEPARTAMENTO PIURA		7,465	0	0	0	0.0%	0.0%	0.0%
2436404 REHABILITACION DE LOS SERVICIOS DE AGUA POTABLE, ALCANTARILLADO Y PLANTA DE TRATAMIENTO DE AGUAS RESIDUALES EN LA LOCALIDAD GLORIA AMARGURA, DISTRITO LLOCHEGUA.		7,638	0	0	0	0.0%	0.0%	0.0%
2436405 REHABILITACION DEL SERVICIO DE AGUA POTABLE EN LA LOCALIDAD VILLA VIRGEN, DISTRITO CANAYRE, PROVINCIA HUANTA, DEPARTAMENTO AYACUCHO		9,590	0	0	0	0.0%	0.0%	0.0%
2436406 REHABILITACION DE LOS SERVICIOS DE AGUA POTABLE Y ALCANTARILLADO EN LA LOCALIDAD SANTA ROSA, DISTRITO CANAYRE, PROVINCIA HUANTA, DEPARTAMENTO AYACUCHO		1,543	0	0	0	0.0%	0.0%	0.0%
2436407 REHABILITACION DEL SERVICIO DE AGUA POTABLE EN LA LOCALIDAD HUALCUY ALTO, DISTRITO AYABACA, PROVINCIA AYABACA, DEPARTAMENTO PIURA		5,920	0	4,417	4,417	0.0%	74.6%	74.6%
2436408 REHABILITACION DEL SERVICIO DE AGUA POTABLE EN LA LOCALIDAD LA CEBADA, DISTRITO AYABACA, PROVINCIA AYABACA, DEPARTAMENTO PIURA		7,870	0	6,024	6,024	0.0%	76.5%	76.5%
2436409 REHABILITACION DEL SERVICIO DE AGUA POTABLE EN LAS LOCALIDADES CAFETAL OLLEROS Y OLLEROS PAMPA, DISTRITO AYABACA, PROVINCIA AYABACA, DEPARTAMENTO PIURA		7,870	0	0	0	0.0%	0.0%	0.0%
2436410 REHABILITACION DEL SERVICIO DE AGUA POTABLE EN LA LOCALIDAD SAN RAMON, DISTRITO FRIAS, PROVINCIA AYABACA, DEPARTAMENTO PIURA		9,590	330	330	399	3.4%	3.4%	4.2%
2436411 REHABILITACION DEL SERVICIO DE AGUA POTABLE EN LA LOCALIDAD SANTA ROSA, DISTRITO FRIAS, PROVINCIA AYABACA, DEPARTAMENTO PIURA		7,715	198	198	253	2.6%	2.6%	3.3%
2436412 REHABILITACION DEL SERVICIO DE AGUA POTABLE EN LA LOCALIDAD TALLA, DISTRITO HUARMACA, PROVINCIA HUANCABAMBA, DEPARTAMENTO PIURA		2,518	0	0	0	0.0%	0.0%	0.0%
2436413 REHABILITACION DEL SERVICIO DE AGUA POTABLE EN LA LOCALIDAD MARAYPAMPA, DISTRITO HUARMACA, PROVINCIA HUANCABAMBA, DEPARTAMENTO PIURA		2,927	0	0	0	0.0%	0.0%	0.0%
2436414 REHABILITACION DEL SERVICIO DE AGUA POTABLE EN LA LOCALIDAD LOMA DE SAN JORGE, DISTRITO FRIAS, PROVINCIA AYABACA, DEPARTAMENTO PIURA		12,209	0	4,049	4,049	0.0%	33.2%	33.2%
2436415 REHABILITACION DEL SERVICIO DE AGUA POTABLE EN LA LOCALIDAD MISQUIS, DISTRITO FRIAS, PROVINCIA AYABACA, DEPARTAMENTO PIURA		9,340	3,934	3,934	3,934	42.1%	42.1%	42.1%
2436416 REHABILITACION DEL SERVICIO DE AGUA POTABLE EN LA LOCALIDAD NUEVO PORVENIR, DISTRITO FRIAS, PROVINCIA AYABACA, DEPARTAMENTO PIURA		7,465	0	0	0	0.0%	0.0%	0.0%
2436417 REHABILITACION DE LOS SERVICIOS DE AGUA POTABLE Y PLANTA DE TRATAMIENTO DE AGUAS RESIDUALES EN LA LOCALIDAD SAN JORGE, DISTRITO FRIAS, PROVINCIA AYABACA, DEPARTAMENTO		18,299	0	7,256	8,354	0.0%	39.7%	45.7%
2436418 REHABILITACION DEL SERVICIO DE AGUA POTABLE EN LA LOCALIDAD HUANCHUY, DISTRITO DE LOCROJA, PROVINCIA CHURCAMPA, DEPARTAMENTO HUANCAVELICA		2,372	0	0	0	0.0%	0.0%	0.0%
2436419 REHABILITACION DEL SERVICIO DE AGUA POTABLE EN LA LOCALIDAD CUCHUPAMPA, DISTRITO DE HUARMACA, PROVINCIA HUANCABAMBA, DEPARTAMENTO PIURA		1,680	0	0	0	0.0%	0.0%	0.0%
2436420 REHABILITACION DEL SERVICIO DE AGUA POTABLE EN LA LOCALIDAD NARANJO DE GUAYAQUIL, DISTRITO FRIAS, PROVINCIA AYABACA, DEPARTAMENTO PIURA		9,590	0	0	0	0.0%	0.0%	0.0%
2436421 REHABILITACION DEL SERVICIO DE AGUA POTABLE EN LA LOCALIDAD PAMPA RAMADA, DISTRITO FRIAS, PROVINCIA AYABACA, DEPARTAMENTO PIURA		9,340	0	0	0	0.0%	0.0%	0.0%
2436422 REHABILITACION DEL SERVICIO DE AGUA POTABLE EN LA LOCALIDAD PLATANAL ALTO, DISTRITO FRIAS, PROVINCIA AYABACA, DEPARTAMENTO PIURA		15,829	0	0	0	0.0%	0.0%	0.0%
2436423 REHABILITACION DEL SERVICIO DE AGUA POTABLE EN LA LOCALIDAD SAVILA, DISTRITO HUARMACA, PROVINCIA HUANCABAMBA, DEPARTAMENTO PIURA		3,733	0	0	0	0.0%	0.0%	0.0%
2436424 REHABILITACION DEL SERVICIO DE AGUA POTABLE EN LA LOCALIDAD RANGRALLO, DISTRITO FRIAS, PROVINCIA AYABACA, DEPARTAMENTO PIURA		5,020	0	0	0	0.0%	0.0%	0.0%
2436425 REHABILITACION DEL SERVICIO DE AGUA POTABLE EN LA LOCALIDAD PECHUQUIZ, DISTRITO FRIAS, PROVINCIA AYABACA, DEPARTAMENTO PIURA		3,883	0	0	0	0.0%	0.0%	0.0%
2436426 REHABILITACION DEL SERVICIO DE AGUA POTABLE EN LA LOCALIDAD FLORECER, DISTRITO FRIAS, PROVINCIA AYABACA, DEPARTAMENTO PIURA		9,340	0	0	0	0.0%	0.0%	0.0%
2436427 REHABILITACION DEL SERVICIO DE AGUA POTABLE EN LA LOCALIDAD YAPANGO BAJO, DISTRITO LAGUNAS, PROVINCIA AYABACA, DEPARTAMENTO PIURA		12,209	0	0	0	0.0%	0.0%	0.0%
2436458 REHABILITACION DEL SERVICIO DE AGUA POTABLE EN LA LOCALIDAD LOCROJA, DISTRITO LOCROJA, PROVINCIA CHURCAMPA, DEPARTAMENTO HUANCAVELICA		5,020	4,016	4,016	4,016	80.0%	80.0%	80.0%
2436459 REHABILITACION DEL SERVICIO DE AGUA POTABLE EN LA LOCALIDAD CULCAS ALTO, DISTRITO FRIAS, PROVINCIA AYABACA, DEPARTAMENTO PIURA		12,509	0	0	0	0.0%	0.0%	0.0%
2436460 REHABILITACION DEL SERVICIO DE AGUA POTABLE EN LA LOCALIDAD UNION SAN ANDRES, DISTRITO FRIAS, PROVINCIA AYABACA, DEPARTAMENTO PIURA		5,020	0	0	0	0.0%	0.0%	0.0%
2436461 REHABILITACION DEL SERVICIO DE AGUA POTABLE EN LA LOCALIDAD HUARA DE INDIOS CENTRO, DISTRITO AYABACA, PROVINCIA AYABACA, DEPARTAMENTO PIURA		3,703	0	0	0	0.0%	0.0%	0.0%
2436462 REHABILITACION DEL SERVICIO DE AGUA POTABLE EN LA LOCALIDAD LLANOS DE ARAGOTO, DISTRITO AYABACA, PROVINCIA AYABACA, DEPARTAMENTO PIURA		3,433	0	0	0	0.0%	0.0%	0.0%
2436463 REHABILITACION DEL SERVICIO DE AGUA POTABLE EN LA LOCALIDAD CHONTALI, DISTRITO YAMANGO, PROVINCIA MORROPON, DEPARTAMENTO PIURA		4,870	0	0	0	0.0%	0.0%	0.0%
2436464 REHABILITACION DEL SERVICIO DE AGUA POTABLE EN LA LOCALIDAD CALVAS DE RENTERIA, DISTRITO AYABACA, PROVINCIA AYABACA, DEPARTAMENTO PIURA		4,940	0	322	357	0.0%	6.5%	7.2%
2436465 REHABILITACION DEL SERVICIO DE AGUA POTABLE EN LA LOCALIDAD CALVAS DE MONTENEGRO, DISTRITO AYABACA, PROVINCIA AYABACA, DEPARTAMENTO PIURA		4,870	0	1,230	1,265	0.0%	25.2%	26.0%
2436466 REHABILITACION DEL SERVICIO DE AGUA POTABLE EN LA LOCALIDAD HUANCHUY, DISTRITO COCHABAMBA, PROVINCIA HUARAZ, DEPARTAMENTO ANCASH		7,870	0	0	0	0.0%	0.0%	0.0%
2436467 REHABILITACION DEL SERVICIO DE AGUA POTABLE EN LA LOCALIDAD GLORIA SOL NACIENTE, DISTRITO LLOCHEGUA, PROVINCIA HUANTA, DEPARTAMENTO AYACUCHO		2,008	0	0	0	0.0%	0.0%	0.0%
2436468 REHABILITACION DE LOS SERVICIOS DE AGUA POTABLE, ALCANTARILLADO Y PLANTA DE TRATAMIENTO DE AGUAS RESIDUALES EN LA LOCALIDAD SANTA TERESA, DISTRITO LLOCHEGUA.		2,008	0	0	0	0.0%	0.0%	0.0%
2436469 REHABILITACION DEL SERVICIO DE AGUA POTABLE EN LA LOCALIDAD TEJAR, DISTRITO AYABACA, PROVINCIA AYABACA, DEPARTAMENTO PIURA		10,390	0	0	0	0.0%	0.0%	0.0%
2436470 REHABILITACION DEL SERVICIO DE AGUA POTABLE EN LA LOCALIDAD LAGUNA DE SUCCHIRCA, DISTRITO HUARMACA, PROVINCIA HUANCABAMBA, DEPARTAMENTO PIURA		6,193	0	0	0	0.0%	0.0%	0.0%
2436472 REHABILITACION DEL SERVICIO DE AGUA POTABLE EN LA LOCALIDAD SUCCHIRCA DE TOLINGAS, DISTRITO HUARMACA, PROVINCIA HUANCABAMBA, DEPARTAMENTO PIURA		7,465	0	0	0	0.0%	0.0%	0.0%
2436473 REHABILITACION DEL SERVICIO DE AGUA POTABLE EN LA LOCALIDAD SUMUCHE BAJO, DISTRITO HUARMACA, PROVINCIA HUANCABAMBA, DEPARTAMENTO PIURA		3,733	0	0	0	0.0%	0.0%	0.0%
2436474 REHABILITACION DEL SERVICIO DE AGUA POTABLE EN LA LOCALIDAD CHARANES, DISTRITO SAN JUAN DE BIGOTE, PROVINCIA MORROPON, DEPARTAMENTO PIURA		12,209	0	6,419	6,419	0.0%	52.6%	52.6%
2436475 REHABILITACION DEL SERVICIO DE AGUA POTABLE EN LA LOCALIDAD SAN MARTIN BAJO, DISTRITO SAN JUAN DE BIGOTE, PROVINCIA MORROPON, DEPARTAMENTO PIURA		12,209	0	0	0	0.0%	0.0%	0.0%
2436476 REHABILITACION DEL SERVICIO DE AGUA POTABLE EN LA LOCALIDAD HUALAPAMPA ALTO, DISTRITO HUARMACA, PROVINCIA HUANCABAMBA, DEPARTAMENTO DE PIURA		7,465	939	939	939	12.6%	12.6%	12.6%
2436477 REHABILITACION DEL SERVICIO DE AGUA POTABLE EN LA LOCALIDAD TRAPICHE, DISTRITO HUARMACA, PROVINCIA HUANCABAMBA, DEPARTAMENTO DE PIURA		4,870	0	0	0	0.0%	0.0%	0.0%
2436478 REHABILITACION DEL SERVICIO DE AGUA POTABLE EN LA LOCALIDAD HUANGRA, DISTRITO PIRA, PROVINCIA HUARAZ, DEPARTAMENTO ANCASH		10,390	0	0	0	0.0%	0.0%	0.0%
2436479 REHABILITACION DE LOS SERVICIOS DE AGUA POTABLE Y PLANTA DE TRATAMIENTO DE AGUAS RESIDUALES EN LA LOCALIDAD HUELLAP, DISTRITO ATAQUERO, PROVINCIA CARHUAZ, DEPARTAMENTO		10,390	5,910	5,910	5,910	56.9%	56.9%	56.9%
2436480 REHABILITACION DE LOS SERVICIOS DE AGUA POTABLE, ALCANTARILLADO Y PLANTA DE TRATAMIENTO DE AGUAS RESIDUALES EN LA LOCALIDAD ATAQUERO, DISTRITO ATAQUERO, PROVINCIA		10,390	6,588	6,588	6,588	63.4%	63.4%	63.4%
2436481 REHABILITACION DEL SERVICIO DE AGUA POTABLE EN LA LOCALIDAD NARANJILLAL, DISTRITO LAGUNAS, PROVINCIA AYABACA, DEPARTAMENTO PIURA		9,340	0	0	0	0.0%	0.0%	0.0%
2436482 REHABILITACION DEL SERVICIO DE AGUA POTABLE EN LA LOCALIDAD EL PALMO, DISTRITO FRIAS, PROVINCIA AYABACA, DEPARTAMENTO PIURA		18,299	0	0	0	0.0%	0.0%	0.0%
2436483 REHABILITACION DEL SERVICIO DE AGUA POTABLE EN LA LOCALIDAD SAN ISIDRO, DISTRITO FRIAS, PROVINCIA AYABACA, DEPARTAMENTO PIURA		5,020	0	0	0	0.0%	0.0%	0.0%
2436832 REHABILITACION DEL SERVICIO DE AGUA POTABLE EN LA LOCALIDAD GERALDO, DISTRITO FRIAS, PROVINCIA AYABACA, DEPARTAMENTO PIURA		15,829	0	0	684	0.0%	0.0%	4.3%
2436833 REHABILITACION DEL SERVICIO DE AGUA POTABLE EN LA LOCALIDAD HUAYANTO, DISTRITO QUITO ARMA, PROVINCIA HUAYTARA, DEPARTAMENTO HUANCAVELICA		4,870	3,896	3,896	3,896	80.0%	80.0%	80.0%
2436834 REHABILITACION DEL SERVICIO DE AGUA POTABLE EN LA LOCALIDAD MARCAYLLO, DISTRITO DE LOCROJA, PROVINCIA CHURCAMPA, DEPARTAMENTO HUANCAVELICA		991	0	0	0	0.0%	0.0%	0.0%
2436835 REHABILITACION DEL SERVICIO DE AGUA POTABLE EN LA LOCALIDAD MINAS DE YACUCATE, DISTRITO AYABACA, PROVINCIA AYABACA, DEPARTAMENTO PIURA		4,510	0	0	0	0.0%	0.0%	0.0%
2436837 REHABILITACION DEL SERVICIO DE AGUA POTABLE EN LA LOCALIDAD MIRAFLORES, DISTRITO SAN JUAN DE BIGOTE, PROVINCIA MORROPON, DEPARTAMENTO PIURA		9,710	0	0	0	0.0%	0.0%	0.0%
2436838 REHABILITACION DEL SERVICIO DE AGUA POTABLE EN LA LOCALIDAD NARANJITO, DISTRITO CHALACO, PROVINCIA MORROPON, DEPARTAMENTO PIURA		7,465	0	0	0	0.0%	0.0%	0.0%
2436839 REHABILITACION DEL SERVICIO DE AGUA POTABLE EN LA LOCALIDAD NARANJITO, DISTRITO FRIAS, PROVINCIA AYABACA, DEPARTAMENTO PIURA		4,870	0	0	0	0.0%	0.0%	0.0%
2436841 REHABILITACION DE LOS SERVICIOS DE AGUA POTABLE Y PLANTA DE TRATAMIENTO DE AGUAS RESIDUALES EN LA LOCALIDAD RANGRACOTO, DISTRITO HUAYO, PROVINCIA PATAZ, DEPARTAMENTO		6,820	0	0	0	0.0%	0.0%	0.0%
2436842 REHABILITACION DEL SERVICIO DE AGUA POTABLE EN LA LOCALIDAD SAMUYACO, DISTRITO AYABACA, PROVINCIA AYABACA, DEPARTAMENTO PIURA		2,625	0	0	0	0.0%	0.0%	0.0%
2436844 REHABILITACION DEL SERVICIO DE AGUA POTABLE EN LA LOCALIDAD SHUMAYA, DISTRITO SONDOR, PROVINCIA HUANCABAMBA, DEPARTAMENTO PIURA		9,710	0	0	0	0.0%	0.0%	0.0%
2436847 REHABILITACION DE LOS SERVICIOS DE AGUA POTABLE, ALCANTARILLADO Y PLANTA DE TRATAMIENTO DE AGUAS RESIDUALES EN LA LOCALIDAD CHONGOS CARMEN PAMPA, DISTRITO		9,590	0	0	0	0.0%	0.0%	0.0%
2436850 REHABILITACION DE LOS SERVICIOS DE AGUA POTABLE Y PLANTA DE TRATAMIENTO DE AGUAS RESIDUALES EN LA LOCALIDAD CORAZON PATA, DISTRITO LLOCHEGUA, PROVINCIA HUANTA.		9,590	0	0	0	0.0%	0.0%	0.0%
2436852 REHABILITACION DEL SERVICIO DE AGUA POTABLE EN LA LOCALIDAD CHONGOS, DISTRITO LLOCHEGUA, PROVINCIA HUANTA, DEPARTAMENTO AYACUCHO		6,270	0	0	0	0.0%	0.0%	0.0%
2436853 REHABILITACION DEL SERVICIO DE AGUA POTABLE EN LA LOCALIDAD MASTRANTE, DISTRITO FRIAS, PROVINCIA AYABACA, DEPARTAMENTO PIURA		12,209	0	3,451	3,539	0.0%	28.3%	29.0%
2436855 REHABILITACION DEL SERVICIO DE AGUA POTABLE EN LA LOCALIDAD SAN ANTONIO, DISTRITO LLOCHEGUA, PROVINCIA HUANTA, DEPARTAMENTO AYACUCHO		1,991	0	0	0	0.0%	0.0%	0.0%
2436856 REHABILITACION DEL SERVICIO DE AGUA POTABLE EN LA LOCALIDAD LA MERCED DE CHUPAS, DISTRITO LOCROJA, PROVINCIA CHURCAMPA, DEPARTAMENTO HUANCAVELICA		9,391	6,889	6,889	6,889	73.4%	73.4%	73.4%
2436857 REHABILITACION DEL SERVICIO DE AGUA POTABLE EN LA LOCALIDAD MAGUANGUE (LA ARCANA), DISTRITO AYABACA, PROVINCIA AYABACA, DEPARTAMENTO PIURA		8,730	0	0	1,073	0.0%	0.0%	12.3%
2436858 REHABILITACION DEL SERVICIO DE AGUA POTABLE EN LA LOCALIDAD HUIRIGUINGUE, DISTRITO AYABACA, PROVINCIA AYABACA, DEPARTAMENTO PIURA		3,383	0	0	0	0.0%	0.0%	0.0%
2436859 REHABILITACION DE LOS SERVICIOS DE AGUA POTABLE Y ALCANTARILLADO EN LA LOCALIDAD MATUCANA, DISTRITO LLOCHEGUA, PROVINCIA HUANTA, DEPARTAMENTO AYACUCHO		1,060	0	0	0	0.0%	0.0%	0.0%
2436860 REHABILITACION DEL SERVICIO DE AGUA POTABLE EN LA LOCALIDAD SAVILA, DISTRITO FRIAS, PROVINCIA AYABACA, DEPARTAMENTO PIURA		9,590	0	0	959	0.0%	0.0%	10.0%
2436862 REHABILITACION DEL SERVICIO DE AGUA POTABLE EN LA LOCALIDAD LA ESMERALDA, DISTRITO LOCROJA, PROVINCIA CHURCAMPA, DEPARTAMENTO HUANCAVELICA		9,503	7,001	7,001	7,001	73.7%	73.7%	73.7%
2436863 REHABILITACION DEL SERVICIO DE AGUA POTABLE EN LA LOCALIDAD TACARPO, DISTRITO SONDOR, PROVINCIA HUANCABAMBA, DEPARTAMENTO PIURA		2,625	0	0	0	0.0%	0.0%	0.0%
2436866 REHABILITACION DEL SERVICIO DE AGUA POTABLE EN LA LOCALIDAD ATCAS, DISTRITO HUANTAN, PROVINCIA YAUYOS, DEPARTAMENTO LIMA		5,170	0	0	0	0.0%	0.0%	0.0%

FIRMA DIGITAL

PERÚ Ministerio de Vivienda, Construcción y Saneamiento

VIVIENDA

Firmado digitalmente por:KOBASHIKAWA MAEKAWA Jose Miguel FAU 20504743307 soft
Motivo: En señal de conformidad
Fecha: 2022/03/29 14:42:07-0500

2436867 REHABILITACION DEL SERVICIO DE AGUA POTABLE EN LA LOCALIDAD SANTA CRUZ DE PALQUI, DISTRITO QUINOCAY, PROVINCIA YAUYOS, DEPARTAMENTO LIMA		9,590	0	0	0	0.0%	0.0%	0.0%
2436868 REHABILITACION DEL SERVICIO DE AGUA POTABLE EN LA LOCALIDAD SANTA LUCIA DE PONGO, DISTRITO QUINOCAY, PROVINCIA YAUYOS, DEPARTAMENTO LIMA		9,590	0	0	0	0.0%	0.0%	0.0%
2436869 REHABILITACION DEL SERVICIO DE AGUA POTABLE EN LA LOCALIDAD TINGO HUANTAN, DISTRITO HUANTAN, PROVINCIA YAUYOS, DEPARTAMENTO LIMA		5,020	0	0	0	0.0%	0.0%	0.0%
2436870 REHABILITACION DE LOS SERVICIOS DE AGUA POTABLE, ALCANTARILLADO Y PLANTA DE TRATAMIENTO DE AGUAS RESIDUALES EN LA LOCALIDAD SAN MIGUEL DE CHOCCHI, DISTRITO ACZO,		7,870	0	0	0	0.0%	0.0%	0.0%
2436871 REHABILITACION DEL SERVICIO DE AGUA POTABLE EN LA LOCALIDAD SAN MARTIN DE PUNCA, DISTRITO MIRGAS, PROVINCIA ANTONIO RAYMONDI, DEPARTAMENTO ANCASH		7,870	0	0	0	0.0%	0.0%	0.0%
2436872 REHABILITACION DEL SERVICIO DE AGUA POTABLE EN LA LOCALIDAD QUILLQUI, DISTRITO HUANCHAY, PROVINCIA HUARAZ, DEPARTAMENTO ANCASH		10,390	0	6,948	6,948	0.0%	66.9%	66.9%
2436873 REHABILITACION DE LOS SERVICIOS DE AGUA POTABLE, ALCANTARILLADO Y PLANTA DE TRATAMIENTO DE AGUAS RESIDUALES EN LA LOCALIDAD SAN BOSE DE VISTA ALEGRE, DISTRITO ACZO,		12,909	0	6,611	6,611	0.0%	51.2%	51.2%
2436874 REHABILITACION DEL SERVICIO DE AGUA POTABLE EN LA LOCALIDAD PUERTO AMARGURA, DISTRITO LLOCHEGUA, PROVINCIA HUANTA, DEPARTAMENTO AYACUCHO		1,615	0	0	0	0.0%	0.0%	0.0%
2436875 REHABILITACION DEL SERVICIO DE AGUA POTABLE EN LA LOCALIDAD JUAN VELASCO, DISTRITO CHALACO, PROVINCIA MORROPON, DEPARTAMENTO PIURA		1,375	0	0	161	0.0%	0.0%	11.7%
2436876 REHABILITACION DE LOS SERVICIOS DE AGUA POTABLE Y PLANTA DE TRATAMIENTO DE AGUAS RESIDUALES EN LA LOCALIDAD SAN FERNANDO, DISTRITO PARCOY, PROVINCIA PATAZ, DEPARTAMENTO		16,129	0	8,054	11,722	0.0%	49.9%	72.7%
2436877 REHABILITACION DEL SERVICIO DE AGUA POTABLE EN LA LOCALIDAD PARCOICITO, DISTRITO HUAYO, PROVINCIA PATAZ, DEPARTAMENTO LA LIBERTAD		2,228	0	0	0	0.0%	0.0%	0.0%
2436878 REHABILITACION DEL SERVICIO DE AGUA POTABLE EN LA LOCALIDAD LAMCHIPAMPA, DISTRITO AYABACA, PROVINCIA AYABACA, DEPARTAMENTO PIURA		2,005	0	0	0	0.0%	0.0%	0.0%
2436879 REHABILITACION DE LOS SERVICIOS DE AGUA POTABLE Y DISPOSICION SANITARIA DE EXCRETAS EN LA LOCALIDAD LA ARENA, DISTRITO TUCUME, PROVINCIA LAMBAYEQUE, DEPARTAMENTO		5,160	0	0	0	0.0%	0.0%	0.0%
2436880 REHABILITACION DEL SERVICIO DE AGUA POTABLE EN LA LOCALIDAD DE LAJOS, DISTRITO DE YAMANGO, PROVINCIA DE MORROPON, DEPARTAMENTO PIURA		4,870	0	0	0	0.0%	0.0%	0.0%
2436882 REHABILITACION DEL SERVICIO DE AGUA POTABLE EN LA LOCALIDAD PILAN, DISTRITO FRIAS, PROVINCIA AYABACA, DEPARTAMENTO PIURA		9,340	0	4,194	7,471	0.0%	44.9%	80.0%
2436883 REHABILITACION DEL SERVICIO DE AGUA POTABLE EN LA LOCALIDAD PAN DE AZUCAR, DISTRITO HUAYO, PROVINCIA PATAZ, DEPARTAMENTO LA LIBERTAD		2,869	0	0	0	0.0%	0.0%	0.0%
2436884 REHABILITACION DEL SERVICIO DE AGUA POTABLE EN LA LOCALIDAD CRUZ HUACAS, DISTRITO LAGUNAS, PROVINCIA AYABACA, DEPARTAMENTO PIURA		12,209	0	0	0	0.0%	0.0%	0.0%
2437399 REHABILITACION DEL SERVICIO DE AGUA POTABLE EN LA LOCALIDAD YAPANGO ALTO, DISTRITO LAGUNAS, PROVINCIA AYABACA, DEPARTAMENTO PIURA		7,465	0	0	0	0.0%	0.0%	0.0%
2437402 REHABILITACION DEL SERVICIO DE AGUA POTABLE EN LA LOCALIDAD MASIAS BAJO, DISTRITO SAPILLICA, PROVINCIA AYABACA, DEPARTAMENTO PIURA		5,020	0	0	502	0.0%	0.0%	10.0%
2437403 REHABILITACION DEL SERVICIO DE AGUA POTABLE EN LA LOCALIDAD HUALCARUME, DISTRITO AYABACA, PROVINCIA AYABACA, DEPARTAMENTO PIURA		3,076	0	0	0	0.0%	0.0%	0.0%
2437404 REHABILITACION DEL SERVICIO DE AGUA POTABLE EN LA LOCALIDAD TAMBOGRANDE, DISTRITO CHALACO, PROVINCIA MORROPON, DEPARTAMENTO PIURA		12,209	0	0	0	0.0%	0.0%	0.0%
2437406 REHABILITACION DEL SERVICIO DE AGUA POTABLE EN LA LOCALIDAD CHIGNIA ALTA, DISTRITO HUARMACA, PROVINCIA HUANCABAMBA, DEPARTAMENTO PIURA		12,530	0	4,790	5,721	0.0%	38.2%	45.7%
2437407 REHABILITACION DEL SERVICIO DE AGUA POTABLE EN LA LOCALIDAD ATAQUERO, DISTRITO COCHABAMBA, PROVINCIA HUARAZ, DEPARTAMENTO ANCASH		12,909	0	0	0	0.0%	0.0%	0.0%
2437409 REHABILITACION DEL SERVICIO DE AGUA POTABLE EN LA LOCALIDAD JOSE MARIA ARGUEDAS, DISTRITO PARCOY, PROVINCIA PATAZ, DEPARTAMENTO LA LIBERTAD		8,570	0	6,856	6,856	0.0%	80.0%	80.0%
2437411 REHABILITACION DEL SERVICIO DE AGUA POTABLE EN LA LOCALIDAD CABRILLAS, DISTRITO PARCOY, PROVINCIA PATAZ, DEPARTAMENTO LA LIBERTAD		8,570	0	0	0	0.0%	0.0%	0.0%
2437412 REHABILITACION DEL SERVICIO DE AGUA POTABLE EN LA LOCALIDAD CHIPRE, DISTRITO COCHABAMBA, PROVINCIA HUARAZ, DEPARTAMENTO ANCASH		12,909	0	10,327	10,327	0.0%	80.0%	80.0%
2437413 REHABILITACION DEL SERVICIO DE AGUA POTABLE EN LA LOCALIDAD HUASHCA, DISTRITO PUEBLO LIBRE, PROVINCIA HUAYLAS, DEPARTAMENTO ANCASH		15,359	11,236	11,236	11,236	73.2%	73.2%	73.2%
2437414 REHABILITACION DE LOS SERVICIOS DE AGUA POTABLE Y PLANTA DE TRATAMIENTO DE AGUAS RESIDUALES EN LA LOCALIDAD EL OLIVAR, DISTRITO SANTA ROSA DE QUIVES, PROVINCIA CANTA,		34,390	0	13,414	13,484	0.0%	39.0%	39.2%
2437415 REHABILITACION DEL SERVICIO DE AGUA POTABLE Y PLANTA DE TRATAMIENTO DE AGUAS RESIDUALES EN LA LOCALIDAD COLLONA, DISTRITO PARCOY, PROVINCIA PATAZ, DEPARTAMENTO LA		8,570	0	3,573	3,573	0.0%	41.7%	41.7%
2437602 REHABILITACION DEL SERVICIO DE AGUA POTABLE EN LA LOCALIDAD HUASANCHE, DISTRITO LAGUNAS, PROVINCIA AYABACA, DEPARTAMENTO PIURA		7,465	0	744	887	0.0%	10.0%	11.9%
2437605 REHABILITACION DEL SERVICIO DE AGUA POTABLE EN LAS LOCALIDADES CUYAS LA SELVA, CUYAS LA LOMA Y BAJO MANTARO, DISTRITO AYABACA, PROVINCIA AYABACA, DEPARTAMENTO PIURA		4,570	0	0	0	0.0%	0.0%	0.0%
2437606 REHABILITACION DEL SERVICIO DE AGUA POTABLE EN LA LOCALIDAD LIMON, DISTRITO JILILI, PROVINCIA AYABACA, DEPARTAMENTO PIURA		11,309	0	0	0	0.0%	0.0%	0.0%
2437607 REHABILITACION DEL SERVICIO DE AGUA POTABLE EN LA LOCALIDAD LUCARQUI, DISTRITO AYABACA, PROVINCIA AYABACA, DEPARTAMENTO PIURA		4,240	0	0	0	0.0%	0.0%	0.0%
2437608 REHABILITACION DEL SERVICIO DE AGUA POTABLE EN LA LOCALIDAD LUCUMO, DISTRITO LAGUNAS, PROVINCIA AYABACA, DEPARTAMENTO PIURA		4,270	0	0	1,961	0.0%	0.0%	45.9%
2437610 REHABILITACION DEL SERVICIO DE AGUA POTABLE EN LA LOCALIDAD PAMPAS DE SOCCHABAMBA, DISTRITO AYABACA, PROVINCIA AYABACA, DEPARTAMENTO PIURA		1,265	0	0	0	0.0%	0.0%	0.0%
2437612 REHABILITACION DEL SERVICIO DE AGUA POTABLE EN LA LOCALIDAD MOLLECANCHA, DISTRITO SAN ISIDRO, PROVINCIA HUAYTARA, DEPARTAMENTO HUANCAVELICA		4,870	0	0	0	0.0%	0.0%	0.0%
2437613 REHABILITACION DEL SERVICIO DE AGUA POTABLE EN LA LOCALIDAD LA PLAYA, DISTRITO LLAPA, PROVINCIA SAN MIGUEL, DEPARTAMENTO CAJAMARCA		4,870	0	0	0	0.0%	0.0%	0.0%
2437614 REHABILITACION DE LOS SERVICIOS DE AGUA POTABLE Y PLANTA DE TRATAMIENTO DE AGUAS RESIDUALES EN LA LOCALIDAD LLAPA, DISTRITO LLAPA, PROVINCIA SAN MIGUEL, DEPARTAMENTO		6,150	0	0	0	0.0%	0.0%	0.0%
2437616 REHABILITACION DEL SERVICIO DE AGUA POTABLE EN LA LOCALIDAD PILLO, DISTRITO LAGUNAS, PROVINCIA AYABACA, DEPARTAMENTO PIURA		11,909	0	0	1,897	0.0%	0.0%	15.9%
2437617 REHABILITACION DE LOS SERVICIOS DE AGUA POTABLE Y PLANTA DE TRATAMIENTO DE AGUAS RESIDUALES EN LA LOCALIDAD ZAPAN, DISTRITO SANTA ROSA DE QUIVES, PROVINCIA CANTA,		49,090	0	0	0	0.0%	0.0%	0.0%
2437618 REHABILITACION DE LOS SERVICIOS DE AGUA POTABLE Y PLANTA DE TRATAMIENTO DE AGUAS RESIDUALES EN LA LOCALIDAD HUANCHIPUQUIO, DISTRITO DE SANTA ROSA DE QUIVES, PROVINCIA		12,209	0	0	1,143	0.0%	0.0%	9.4%
2437619 REHABILITACION DEL SERVICIO DE AGUA POTABLE EN LA LOCALIDAD GUERREROS ALTOS, DISTRITO LLAPA, PROVINCIA SAN MIGUEL, DEPARTAMENTO CAJAMARCA		6,150	0	0	0	0.0%	0.0%	0.0%
2437620 REHABILITACION DEL SERVICIO DE AGUA POTABLE EN LA LOCALIDAD EL TAMBO, DISTRITO PARCOY, PROVINCIA PATAZ, DEPARTAMENTO LA LIBERTAD		8,570	0	0	0	0.0%	0.0%	0.0%
2437684 REHABILITACION DEL SERVICIO DE PLANTA DE TRATAMIENTO DE AGUAS RESIDUALES EN LA LOCALIDAD SANTA ROSA DE QUIVES, DISTRITO SANTA ROSA DE QUIVES, PROVINCIA CANTA,		3,257	0	0	0	0.0%	0.0%	0.0%
2437685 REHABILITACION DEL SERVICIO DE AGUA POTABLE EN LA LOCALIDAD SAN MIGUEL DE SAN PABLO, DISTRITO PACAIPAMPA, PROVINCIA AYABACA, DEPARTAMENTO PIURA		12,209	0	0	0	0.0%	0.0%	0.0%
2437686 REHABILITACION DEL SERVICIO DE AGUA POTABLE EN LA LOCALIDAD TAMBO CRUZ, DISTRITO SAN ISIDRO, PROVINCIA HUAYTARA, DEPARTAMENTO HUANCAVELICA		4,870	0	0	0	0.0%	0.0%	0.0%
2437687 REHABILITACION DEL SERVICIO DE AGUA POTABLE EN LA LOCALIDAD TIERRA COLORADA, DISTRITO PACAIPAMPA, PROVINCIA AYABACA, DEPARTAMENTO PIURA		9,340	3,701	3,701	3,701	39.6%	39.6%	39.6%
2437688 REHABILITACION DEL SERVICIO DE AGUA POTABLE EN LA LOCALIDAD PUENTE TONDOPA, DISTRITO LAGUNAS, PROVINCIA AYABACA, DEPARTAMENTO PIURA		4,420	0	0	0	0.0%	0.0%	0.0%
2437689 REHABILITACION DEL SERVICIO DE AGUA POTABLE EN LA LOCALIDAD SAN PEDRO, DISTRITO LOCROJA, PROVINCIA CHURCAMPA, DEPARTAMENTO HUANCAVELICA		8,058	0	0	210	0.0%	0.0%	2.6%
2437690 REHABILITACION DEL SERVICIO DE AGUA POTABLE EN LA LOCALIDAD NOGAL, DISTRITO SAPILLICA, PROVINCIA AYABACA, DEPARTAMENTO PIURA		18,749	8,641	12,241	12,241	46.1%	65.3%	65.3%
2437692 REHABILITACION DEL SERVICIO DE AGUA POTABLE EN LA LOCALIDAD SAN SANTIAGO DE ACCOLLASCCA, DISTRITO LOCROJA, PROVINCIA CHURCAMPA, DEPARTAMENTO HUANCAVELICA		7,853	0	0	210	0.0%	0.0%	2.7%
2437693 REHABILITACION DEL SERVICIO DE AGUA POTABLE EN LA LOCALIDAD NUEVO AMANECER, DISTRITO FRIAS, PROVINCIA AYABACA, DEPARTAMENTO PIURA		4,870	0	0	0	0.0%	0.0%	0.0%
2437694 REHABILITACION DEL SERVICIO DE AGUA POTABLE EN LA LOCALIDAD SAN ANTONIO DE CCELLCCOY, DISTRITO LOCROJA, PROVINCIA CHURCAMPA, DEPARTAMENTO HUANCAVELICA		8,527	0	0	0	0.0%	0.0%	0.0%
2437695 REHABILITACION DEL SERVICIO DE AGUA POTABLE EN LA LOCALIDAD GUERREROS BAJO, DISTRITO LLAPA, PROVINCIA SAN MIGUEL, DEPARTAMENTO CAJAMARCA		4,870	0	0	0	0.0%	0.0%	0.0%
2437696 REHABILITACION DEL SERVICIO DE AGUA POTABLE EN LA LOCALIDAD VITIAN ALTO, DISTRITO LLAPA, PROVINCIA SAN MIGUEL, DEPARTAMENTO CAJAMARCA		4,870	0	0	0	0.0%	0.0%	0.0%
2438500 REHABILITACION DEL SERVICIO DE AGUA POTABLE Y PLANTA DE TRATAMIENTO DE AGUAS RESIDUALES EN LA LOCALIDAD SILAHUA, DISTRITO FRIAS, PROVINCIA AYABACA, DEPARTAMENTO PIURA		18,749	14,999	14,999	14,999	80.0%	80.0%	80.0%
2438502 REHABILITACION DEL SERVICIO DE AGUA POTABLE EN LAS LOCALIDADES CERCADO BAJO Y VENTANILLAS, DISTRITO LLAPA, PROVINCIA SAN MIGUEL, DEPARTAMENTO CAJAMARCA		4,870	0	0	0	0.0%	0.0%	0.0%
2438503 REHABILITACION DEL SERVICIO DE AGUA POTABLE EN LA LOCALIDAD SAUCE TRANCA, DISTRITO INCAHUASI, PROVINCIA FERREÑAFE, DEPARTAMENTO LAMBAYEQUE		4,870	0	0	0	0.0%	0.0%	0.0%
2438504 REHABILITACION DEL SERVICIO DE AGUA POTABLE EN LA LOCALIDAD HUARIPAMPA, DISTRITO SANTA CRUZ, PROVINCIA HUAYLAS, DEPARTAMENTO ANCASH		10,390	5,474	5,474	5,474	52.7%	52.7%	52.7%
2438506 REHABILITACION DEL SERVICIO DE AGUA POTABLE EN LA LOCALIDAD PALLANCA, DISTRITO PUEBLO LIBRE, PROVINCIA HUAYLAS, DEPARTAMENTO ANCASH		10,390	0	0	0	0.0%	0.0%	0.0%
2438507 REHABILITACION DEL SERVICIO DE AGUA POTABLE EN LA LOCALIDAD UPACOTO, DISTRITO COCHABAMBA, PROVINCIA HUARAZ, DEPARTAMENTO ANCASH		5,920	0	0	0	0.0%	0.0%	0.0%
2438510 REHABILITACION DEL SERVICIO DE AGUA POTABLE EN LA LOCALIDAD LLICSA GRANDE, DISTRITO SAPILLICA, PROVINCIA AYABACA, DEPARTAMENTO PIURA		5,020	0	0	0	0.0%	0.0%	0.0%
2438512 REHABILITACION DEL SERVICIO DE AGUA POTABLE EN LA LOCALIDAD SAN JUAN, DISTRITO PUEBLO LIBRE, PROVINCIA HUAYLAS, DEPARTAMENTO ANCASH		10,390	8,224	8,224	8,224	79.2%	79.2%	79.2%
2438513 REHABILITACION DEL SERVICIO DE AGUA POTABLE EN LA LOCALIDAD PORTACHUELO, DISTRITO AYABACA, PROVINCIA AYABACA, DEPARTAMENTO PIURA		6,820	0	0	0	0.0%	0.0%	0.0%
2438652 REHABILITACION DEL SERVICIO DE AGUA POTABLE EN LA LOCALIDAD TAPUL, DISTRITO LAGUNAS, PROVINCIA AYABACA, DEPARTAMENTO PIURA		3,665	0	1,223	1,223	0.0%	33.4%	33.4%
2438653 REHABILITACION DEL SERVICIO DE AGUA POTABLE EN LA LOCALIDAD AMBASAL CENTRO, DISTRITO AYABACA, PROVINCIA AYABACA, DEPARTAMENTO PIURA		2,525	0	0	0	0.0%	0.0%	0.0%
2438656 REHABILITACION DEL SERVICIO DE AGUA POTABLE EN LA LOCALIDAD SALVIA, DISTRITO LAGUNAS, PROVINCIA AYABACA, DEPARTAMENTO PIURA		2,565	0	0	0	0.0%	0.0%	0.0%
2438658 REHABILITACION DEL SERVICIO DE AGUA POTABLE EN LA LOCALIDAD SAN ANTONIO DE MATALACAS, DISTRITO LAGUNAS, PROVINCIA AYABACA, DEPARTAMENTO PIURA		4,870	0	0	0	0.0%	0.0%	0.0%
2438662 REHABILITACION DEL SERVICIO DE AGUA POTABLE EN LA LOCALIDAD CONDOLUQUIANA, DISTRITO LAGUNAS, PROVINCIA AYABACA, DEPARTAMENTO PIURA		18,299	0	0	0	0.0%	0.0%	0.0%
2438664 REHABILITACION DEL SERVICIO DE AGUA POTABLE DE LA LOCALIDAD LLADEN ALTO, DISTRITO LLAPA, PROVINCIA SAN MIGUEL, DEPARTAMENTO CAJAMARCA		1,231	0	0	0	0.0%	0.0%	0.0%
2438665 REHABILITACION DEL SERVICIO DE AGUA POTABLE EN LA LOCALIDAD HUAYRUL, DISTRITO INCAHUASI, PROVINCIA FERREÑAFE, DEPARTAMENTO LAMBAYEQUE		3,394	0	0	0	0.0%	0.0%	0.0%
2438667 REHABILITACION DEL SERVICIO DE AGUA POTABLE EN LA LOCALIDAD MAMAGPAMPA, DISTRITO INCAHUASI, PROVINCIA FERREÑAFE, DEPARTAMENTO LAMBAYEQUE		6,120	0	4,896	4,896	0.0%	80.0%	80.0%
2438668 REHABILITACION DEL SERVICIO DE AGUA POTABLE EN LA LOCALIDAD LLADEN BAJO, DISTRITO LLAPA, PROVINCIA SAN MIGUEL, DEPARTAMENTO CAJAMARCA		598	0	0	0	0.0%	0.0%	0.0%
2438673 REHABILITACION DEL SERVICIO DE AGUA POTABLE EN LA LOCALIDAD VITIAN BAJO, DISTRITO LLAPA, PROVINCIA SAN MIGUEL, DEPARTAMENTO CAJAMARCA		1,113	0	0	0	0.0%	0.0%	0.0%
2438675 REHABILITACION DEL SERVICIO DE AGUA POTABLE EN LA LOCALIDAD CACHIRIS, DISTRITO FRIAS, PROVINCIA AYABACA, DEPARTAMENTO PIURA		1,787	0	0	0	0.0%	0.0%	0.0%
2438677 REHABILITACION DE LA PLANTA DE TRATAMIENTO DE AGUAS RESIDUALES EN LA LOCALIDAD COLCA, DISTRITO COLCA, PROVINCIA VICTOR FAJARDO, DEPARTAMENTO AYACUCHO		8,575	0	0	1,908	0.0%	0.0%	22.2%
2438681 REHABILITACION DE LOS SERVICIOS DE AGUA POTABLE, ALCANTARILLADO Y PLANTA DE TRATAMIENTO DE AGUAS RESIDUALES EN LA LOCALIDAD SANTIAGO DE VADO, DISTRITO LUCANAS,		5,060	0	0	0	0.0%	0.0%	0.0%
2438688 REHABILITACION DE LOS SERVICIOS DE AGUA POTABLE Y PLANTA DE TRATAMIENTO DE AGUAS RESIDUALES EN LA LOCALIDAD QUILLA, DISTRITO COLCA, PROVINCIA VICTOR FAJARDO,		4,508	0	0	0	0.0%	0.0%	0.0%
2438689 REHABILITACION DEL SERVICIO DE AGUA POTABLE EN LA LOCALIDAD CCOCHAPATA, DISTRITO LUCANAS, PROVINCIA LUCANAS, DEPARTAMENTO AYACUCHO		3,673	0	0	0	0.0%	0.0%	0.0%
2438691 REHABILITACION DEL SERVICIO DE AGUA POTABLE EN LA LOCALIDAD NARANJO DE MATALACAS, DISTRITO LAGUNAS, PROVINCIA AYABACA, DEPARTAMENTO PIURA		15,429	728	728	5,749	4.7%	4.7%	37.3%
2438694 REHABILITACION DEL SERVICIO DE AGUA POTABLE EN LA LOCALIDAD YERBAS BUENAS, DISTRITO LAGUNAS, PROVINCIA AYABACA, DEPARTAMENTO PIURA		3,493	0	0	0	0.0%	0.0%	0.0%
2438697 REHABILITACION DEL SERVICIO DE AGUA POTABLE EN LA LOCALIDAD PEDREGAL, DISTRITO LUCANAS, PROVINCIA LUCANAS, DEPARTAMENTO AYACUCHO		9,642	0	0	0	0.0%	0.0%	0.0%
2438701 REHABILITACION DEL SERVICIO DE AGUA POTABLE EN LA LOCALIDAD SAN JOSE, DISTRITO COLCA, PROVINCIA VICTOR FAJARDO, DEPARTAMENTO AYACUCHO		4,516	0	0	0	0.0%	0.0%	0.0%
2438702 REHABILITACION DEL SERVICIO DE AGUA POTABLE EN LA LOCALIDAD MARCOCANCHA, DISTRITO COCHABAMBA, PROVINCIA HUARAZ, DEPARTAMENTO ANCASH		5,920	0	0	0	0.0%	0.0%	0.0%

FIRMA DIGITAL

VIVIENDA

Firmado digitalmente por:KOBASHIKAWA MAEKAWA Jose Miguel FAU 20504743307 soft
Motivo: En señal de conformidad
Fecha: 2022/03/29 14:42:07-0500

2438704 REHABILITACION DEL SERVICIO DE AGUA POTABLE EN LA LOCALIDAD CCARAPATA, DISTRITO LUCANAS, PROVINCIA LUCANAS, DEPARTAMENTO AYACUCHO		5,020	0	0	0	0.0%	0.0%	0.0%
2438708 REHABILITACION DEL SERVICIO DE DISPOSICION SANITARIA DE EXCRETAS EN LA LOCALIDAD SHULGOMO PAMPA, DISTRITO SANTA CRUZ DE CHUCA, PROVINCIA SANTIAGO DE CHUCO,		2,625	0	2,100	2,100	0.0%	80.0%	80.0%
2438709 REHABILITACION DEL SERVICIO DE AGUA POTABLE EN LA LOCALIDAD TACCRACCOCHA, DISTRITO LUCANAS, PROVINCIA LUCANAS, DEPARTAMENTO AYACUCHO		5,060	0	0	0	0.0%	0.0%	0.0%
2438711 REHABILITACION DEL SERVICIO DE AGUA POTABLE EN LA LOCALIDAD MIRAMAR, DISTRITO COCHABAMBA, PROVINCIA HUARAZ, DEPARTAMENTO ANCASH		10,390	0	0	0	0.0%	0.0%	0.0%
2438712 REHABILITACION DEL SERVICIO DE AGUA POTABLE EN LA LOCALIDAD SAN RAMON DE MANGAS, DISTRITO AYABACA, PROVINCIA AYABACA, DEPARTAMENTO PIURA		4,783	0	0	46	0.0%	0.0%	1.0%
2438716 REHABILITACION DEL SERVICIO DE AGUA POTABLE EN LA LOCALIDAD CALLAUTO, DISTRITO HUAYO, PROVINCIA PATAZ, DEPARTAMENTO DE LA LIBERTAD		2,729	0	0	0	0.0%	0.0%	0.0%
2438717 REHABILITACION DEL SERVICIO DE AGUA POTABLE EN LA LOCALIDAD CORRALPAMPA, DISTRITO PARCOY, PROVINCIA PATAZ, DEPARTAMENTO LA LIBERTAD		5,570	0	0	0	0.0%	0.0%	0.0%
2438718 REHABILITACION DEL SERVICIO DE AGUA POTABLE EN LA LOCALIDAD JAULABAMBA, DISTRITO QUIRUVILCA, PROVINCIA SANTIAGO DE CHUCO, DEPARTAMENTO LA LIBERTAD		7,320	0	0	0	0.0%	0.0%	0.0%
2438721 REHABILITACION DE LOS SERVICIOS DE AGUA POTABLE EN LA LOCALIDAD PAUCARMARCA, DISTRITO HUAYO, PROVINCIA PATAZ, DEPARTAMENTO LA LIBERTAD		6,820	0	0	0	0.0%	0.0%	0.0%
2439191 REHABILITACION DEL SERVICIO DE AGUA POTABLE EN LA LOCALIDAD SUYUPAMPA CENTRO, DISTRITO AYABACA, PROVINCIA AYABACA, DEPARTAMENTO PIURA		5,920	0	0	0	0.0%	0.0%	0.0%
2439193 REHABILITACION DEL SERVICIO DE AGUA POTABLE EN LA LOCALIDAD CANGREJERA, DISTRITO CAÑARIS, PROVINCIA FERREÑAFE, DEPARTAMENTO LAMBAYEQUE		3,475	2,395	2,395	2,395	68.9%	68.9%	68.9%
2439195 REHABILITACION DEL SERVICIO DE AGUA POTABLE EN LA LOCALIDAD LIMANI, DISTRITO SAN JUAN DE YANAC, PROVINCIA CHINCHA, DEPARTAMENTO ICA		8,097	0	0	0	0.0%	0.0%	0.0%
2439214 REHABILITACION DEL SERVICIO DE AGUA POTABLE EN LA LOCALIDAD LA OLLERIA, DISTRITO AYABACA, PROVINCIA AYABACA, DEPARTAMENTO PIURA		525	0	0	0	0.0%	0.0%	0.0%
2439216 REHABILITACION DEL SERVICIO DE AGUA POTABLE EN LA LOCALIDAD SAN ANTONIO DE SIHUAY, DISTRITO SAN JUAN DE YANAC, PROVINCIA CHINCHA, DEPARTAMENTO ICA		5,852	0	0	0	0.0%	0.0%	0.0%
2439217 REHABILITACION DEL SERVICIO DE AGUA POTABLE EN LA LOCALIDAD SAN JUAN DE YANAC, DISTRITO SAN JUAN DE YANAC, PROVINCIA CHINCHA, DEPARTAMENTO ICA		4,460	0	0	0	0.0%	0.0%	0.0%
2439227 REHABILITACION DE LA PLANTA DE TRATAMIENTO DE AGUAS RESIDUALES EN LA LOCALIDAD TZACTZA, DISTRITO SANTA CRUZ, PROVINCIA HUAYLAS, DEPARTAMENTO ANCASH		5,920	4,736	4,736	4,736	80.0%	80.0%	80.0%
2439229 REHABILITACION DEL SERVICIO DE AGUA POTABLE EN LA LOCALIDAD SAN JERONIMO DE ALMACEN, DISTRITO SAN JUAN DE YANAC, PROVINCIA CHINCHA, DEPARTAMENTO ICA		12,209	0	0	0	0.0%	0.0%	0.0%
2439230 REHABILITACION DEL SERVICIO DE AGUA POTABLE EN LA LOCALIDAD PEDREGAL, DISTRITO CHALACO, PROVINCIA MORROPON, DEPARTAMENTO PIURA		9,340	0	0	0	0.0%	0.0%	0.0%
2439233 REHABILITACION DEL SERVICIO DE AGUA POTABLE EN LAS LOCALIDADES HUARICANCHA Y MARAYPAMPA, DISTRITO SONDOR, PROVINCIA HUANCABAMBA, DEPARTAMENTO PIURA		9,710	0	0	0	0.0%	0.0%	0.0%
2439234 REHABILITACION DEL SERVICIO DE AGUA POTABLE EN LA LOCALIDAD SAN LUIS HUAÑUPIZA, DISTRITO SAN JUAN DE YANAC, PROVINCIA CHINCHA, DEPARTAMENTO ICA		12,209	0	0	0	0.0%	0.0%	0.0%
2439235 REHABILITACION DEL SERVICIO DE AGUA POTABLE EN LA LOCALIDAD SAN ANTONIO DE HUASIPIRCANA, DISTRITO SAN JUAN DE YANAC, PROVINCIA CHINCHA, DEPARTAMENTO ICA		5,883	0	0	0	0.0%	0.0%	0.0%
2439237 REHABILITACION DEL SERVICIO DE AGUA POTABLE EN LA LOCALIDAD SANTIAGO, DISTRITO CHALACO, PROVINCIA MORROPON, DEPARTAMENTO PIURA		4,870	0	2,200	2,246	0.0%	45.2%	46.1%
2439238 REHABILITACION DEL SERVICIO DE AGUA POTABLE EN LA LOCALIDAD ALGALLAMA, DISTRITO SANTA CRUZ DE CHUCA, PROVINCIA SANTIAGO DE CHUCO, DEPARTAMENTO LA LIBERTAD		4,870	0	0	0	0.0%	0.0%	0.0%
2439239 REHABILITACION DEL SERVICIO DE AGUA POTABLE EN LAS LOCALIDADES FLORITA, PERNIL BAJO Y PERNIL ALTO, DISTRITO DE RIO GRANDE, PROVINCIA PALPA, DEPARTAMENTO ICA		34,390	0	0	0	0.0%	0.0%	0.0%
2439240 REHABILITACION DEL SERVICIO DE AGUA POTABLE EN LA LOCALIDAD LA ISLA, DISTRITO RIO GRANDE, PROVINCIA PALPA, DEPARTAMENTO ICA		12,209	0	0	0	0.0%	0.0%	0.0%
2439241 REHABILITACION DEL SERVICIO DE AGUA POTABLE EN LAS LOCALIDADES SAN MIGUEL Y CAMPANARIO, DISTRITO RIO GRANDE, PROVINCIA PALPA, DEPARTAMENTO ICA		12,209	0	0	0	0.0%	0.0%	0.0%
2439242 REHABILITACION DEL SERVICIO DE AGUA POTABLE EN LA LOCALIDAD CHINCHIN PAMPA, DISTRITO AYABACA, PROVINCIA AYABACA, DEPARTAMENTO PIURA		5,920	0	0	0	0.0%	0.0%	0.0%
2439244 REHABILITACION DE LOS SERVICIOS DE ALCANTARILLADO Y PLANTA DE TRATAMIENTO DE AGUAS RESIDUALES EN LA LOCALIDAD VALLE HERMOSA, DISTRITO SANTA ROSA DE QUIVES, PROVINCIA		14,550	0	2,128	3,560	0.0%	14.6%	24.5%
2439245 REHABILITACION DEL SERVICIO DE AGUA POTABLE EN LA LOCALIDAD SILAHUA, DISTRITO CHALACO, PROVINCIA MORROPON, DEPARTAMENTO PIURA		4,870	0	0	0	0.0%	0.0%	0.0%
2439246 REHABILITACION DEL SERVICIO DE AGUA POTABLE EN LA LOCALIDAD SANTA ANA, DISTRITO CHALACO, PROVINCIA MORROPON, DEPARTAMENTO PIURA		6,120	0	774	818	0.0%	12.6%	13.4%
2439247 REHABILITACION DEL SERVICIO DE AGUA POTABLE EN LA LOCALIDAD PADERONES, DISTRITO CHALACO, PROVINCIA MORROPON, DEPARTAMENTO PIURA		4,063	0	0	0	0.0%	0.0%	0.0%
2439249 REHABILITACION DEL SERVICIO DE AGUA POTABLE EN LAS LOCALIDADES HUAMBO Y CHANTAY, DISTRITO RIO GRANDE, PROVINCIA PALPA, DEPARTAMENTO ICA		12,209	0	0	0	0.0%	0.0%	0.0%
2439252 REHABILITACION DEL SERVICIO DE AGUA POTABLE EN LA LOCALIDAD PARIAHUANCA, DISTRITO COCHABAMBA, PROVINCIA HUARAZ, DEPARTAMENTO ANCASH		5,920	0	0	0	0.0%	0.0%	0.0%
2439258 REHABILITACION DEL SERVICIO DE AGUA POTABLE EN LA LOCALIDAD LA HOYADA, DISTRITO PUEBLO LIBRE, PROVINCIA HUAYLAS, DEPARTAMENTO ANCASH		5,920	2,964	2,964	2,964	50.1%	50.1%	50.1%
2439260 REHABILITACION DEL SERVICIO DE AGUA POTABLE EN LA LOCALIDAD EL PALMO, DISTRITO CHALACO, PROVINCIA MORROPON, DEPARTAMENTO PIURA		2,656	0	0	210	0.0%	0.0%	7.9%
2439262 REHABILITACION DEL SERVICIO DE AGUA POTABLE EN LAS LOCALIDADES MARCCARENJA Y UCUCHIMPANA, DISTRITO RIO GRANDE, PROVINCIA PALPA, DEPARTAMENTO ICA		12,209	0	0	0	0.0%	0.0%	0.0%
2439271 REHABILITACION DEL SERVICIO DE AGUA POTABLE EN LA LOCALIDAD CONCHAO, DISTRITO NAVAN, PROVINCIA OYON, DEPARTAMENTO LIMA		2,625	2,625	2,625	2,625	100.0%	100.0%	100.0%
2439280 REHABILITACION DE LOS SERVICIOS DE AGUA POTABLE Y PLANTA DE TRATAMIENTO DE AGUAS RESIDUALES EN LA LOCALIDAD TAN TAN, DISTRITO LEONCIO PRADO, PROVINCIA HUAURA,		974	974	974	974	100.0%	100.0%	100.0%
2439284 REHABILITACION DEL SERVICIO DE AGUA POTABLE EN LA LOCALIDAD TIERRAS DURAS ALTO, DISTRITO LA MATANZA, PROVINCIA MORROPON, DEPARTAMENTO PIURA		15,829	0	0	114	0.0%	0.0%	0.7%
2439286 REHABILITACION DEL SERVICIO DE AGUA POTABLE, ALCANTARILLADO Y PLANTA DE TRATAMIENTO DE AGUAS RESIDUALES EN LAS LOCALIDADES SANTA ROSA, RANCHERIA, PAUCARASTO,		25,800	0	0	0	0.0%	0.0%	0.0%
2439287 REHABILITACION DEL SERVICIO DE AGUA POTABLE EN LA LOCALIDAD HUASICAJ, DISTRITO INCAHUASI, PROVINCIA FERREÑAFE, DEPARTAMENTO LAMBAYEQUE		3,483	0	0	0	0.0%	0.0%	0.0%
2439288 REHABILITACION DEL SERVICIO DE AGUA POTABLE EN LA LOCALIDAD QUEROS, DISTRITO PARCOY, PROVINCIA PATAZ, DEPARTAMENTO LA LIBERTAD		6,820	0	0	0	0.0%	0.0%	0.0%
2439289 REHABILITACION DEL SERVICIO DE AGUA POTABLE EN LA LOCALIDAD YANIVILCA, DISTRITO QUIRUVILCA, PROVINCIA SANTIAGO DE CHUCO, DEPARTAMENTO LA LIBERTAD		5,425	0	0	0	0.0%	0.0%	0.0%
2439290 REHABILITACION DEL SERVICIO DE AGUA POTABLE Y DISPOSICION SANITARIA DE EXCRETAS EN LA LOCALIDAD TAMBO PAMPAMARCA, DISTRITO ANGASMARCA, PROVINCIA SANTIAGO DE CHUCO,		51,574	0	0	0	0.0%	0.0%	0.0%
2439318 REHABILITACION DEL SERVICIO DE AGUA POTABLE EN LA LOCALIDAD CHUCURANA, DISTRITO TISCO, PROVINCIA CAYLLOMA, DEPARTAMENTO AREQUIPA		9,340	0	0	0	0.0%	0.0%	0.0%
2439319 REHABILITACION DEL SERVICIO DE AGUA POTABLE EN LA LOCALIDAD SAN PEDRO, DISTRITO SAN PEDRO DE HUANCAYRE, PROVINCIA HUAROCHIRI, DEPARTAMENTO LIMA		4,870	0	0	0	0.0%	0.0%	0.0%
2439321 REHABILITACION DEL SERVICIO DE AGUA POTABLE EN LA LOCALIDAD HUARABI ALTO, DISTRITO SANTA ROSA DE QUIVES, PROVINCIA CANTA, DEPARTAMENTO LIMA		15,429	0	0	150	0.0%	0.0%	1.0%
2439322 REHABILITACION DEL SERVICIO DE AGUA POTABLE EN LA LOCALIDAD CHOCOLLO, DISTRITO SAN ISIDRO, PROVINCIA HUAYTARA, DEPARTAMENTO HUANCAVELICA		7,765	0	0	0	0.0%	0.0%	0.0%
2439323 REHABILITACION DEL SERVICIO DE AGUA POTABLE EN LA LOCALIDAD SAN JUAN DE HUIRPACANCHA, DISTRITO SAN ISIDRO, PROVINCIA HUAYTARA, DEPARTAMENTO HUANCAVELICA		12,374	0	0	1,377	0.0%	0.0%	11.1%
2439325 REHABILITACION DEL SERVICIO DE AGUA POTABLE EN LA LOCALIDAD YERBABUENAYOCC, DISTRITO SAN ISIDRO, PROVINCIA HUAYTARA, DEPARTAMENTO HUANCAVELICA		12,559	9,839	9,839	9,839	78.3%	78.3%	78.3%
2439327 REHABILITACION DEL SERVICIO DE AGUA POTABLE EN LA LOCALIDAD ANTAPUCRO, DISTRITO ANTIOQUIA, PROVINCIA HUAROCHIRI, DEPARTAMENTO LIMA		12,209	0	0	0	0.0%	0.0%	0.0%
2439328 REHABILITACION DEL SERVICIO DE AGUA POTABLE EN LA LOCALIDAD CUNCO, DISTRITO COCHABAMBA, PROVINCIA HUARAZ, DEPARTAMENTO ANCASH		10,390	0	0	83	0.0%	0.0%	0.8%
2439331 REHABILITACION DEL SERVICIO DE AGUA POTABLE EN LA LOCALIDAD CANDOGORCO, DISTRITO SANTA CRUZ DE CHUCA, PROVINCIA SANTIAGO DE CHUCO, DEPARTAMENTO LA LIBERTAD		9,340	0	7,446	7,446	0.0%	79.7%	79.7%
2439333 REHABILITACION DEL SERVICIO DE AGUA POTABLE EN LA LOCALIDAD ZAPOTAL DE LLICSA, DISTRITO SAPILLICA, PROVINCIA AYABACA, DEPARTAMENTO PIURA		5,020	0	0	0	0.0%	0.0%	0.0%
2439334 REHABILITACION DEL SERVICIO DE AGUA POTABLE EN LA LOCALIDAD HUANCHAY, DISTRITO HUANCHAY, PROVINCIA HUARAZ, DEPARTAMENTO ANCASH		12,909	0	8,869	8,869	0.0%	68.7%	68.7%
2439336 REHABILITACION DEL SERVICIO DE AGUA POTABLE EN LA LOCALIDAD PUEBLO NORTEÑO, DISTRITO SAPILLICA, PROVINCIA AYABACA, DEPARTAMENTO PIURA		9,590	0	0	0	0.0%	0.0%	0.0%
2439337 REHABILITACION DEL SERVICIO DE AGUA POTABLE EN LA LOCALIDAD HUAMACHUCO, DISTRITO CAÑARIS, PROVINCIA FERREÑAFE, DEPARTAMENTO LAMBAYEQUE		15,829	0	0	0	0.0%	0.0%	0.0%
2439340 REHABILITACION DEL SERVICIO DE AGUA POTABLE EN LA LOCALIDAD ILLAMBE, DISTRITO CAÑARIS, PROVINCIA FERREÑAFE, DEPARTAMENTO LAMBAYEQUE		4,870	0	0	0	0.0%	0.0%	0.0%
2439341 REHABILITACION DEL SERVICIO DE AGUA POTABLE EN LA LOCALIDAD TRUJILLO, DISTRITO SAPILLICA, PROVINCIA AYABACA, DEPARTAMENTO PIURA		5,020	0	0	0	0.0%	0.0%	0.0%
2439342 REHABILITACION DEL SERVICIO DE AGUA POTABLE EN LA LOCALIDAD LAGUNA HUANAMA, DISTRITO SALAS, PROVINCIA LAMBAYEQUE, DEPARTAMENTO LAMBAYEQUE		12,809	0	6,173	6,173	0.0%	48.2%	48.2%
2439343 REHABILITACION DEL SERVICIO DE AGUA POTABLE EN LA LOCALIDAD LA ALFALFILLA, DISTRITO NIEPOS, PROVINCIA SAN MIGUEL, DEPARTAMENTO CAJAMARCA		1,869	0	0	0	0.0%	0.0%	0.0%
2439344 REHABILITACION DEL SERVICIO DE AGUA POTABLE EN LA LOCALIDAD COYUNA BAJA, DISTRITO INCAHUASI, PROVINCIA FERREÑAFE, DEPARTAMENTO LAMBAYEQUE		777	0	0	0	0.0%	0.0%	0.0%
2439345 REHABILITACION DEL SERVICIO DE AGUA POTABLE EN LA LOCALIDAD PAMPA SISICAYA, DISTRITO ANTIOQUIA, PROVINCIA HUAROCHIRI, DEPARTAMENTO LIMA		12,209	0	3,232	3,895	0.0%	26.5%	31.9%

FIRMA DIGITAL

Firmado digitalmente por:KOBASHIKAWA MAEKAWA Jose Miguel FAU 20504743307 soft
Motivo: En señal de conformidad
Fecha: 2022/03/29 14:42:07-0500

2439348 REHABILITACION DEL SERVICIO DE AGUA POTABLE EN LA LOCALIDAD PORTACHUELO DE CULUCAN, DISTRITO AYABACA, PROVINCIA AYABACA, DEPARTAMENTO PIURA		4,520	0	0	0	0.0%	0.0%	0.0%
2439350 REHABILITACION DEL SERVICIO DE AGUA POTABLE EN LA LOCALIDAD TAYAPUKRU, DISTRITO INCAHUASI, PROVINCIA FERREÑAFE, DEPARTAMENTO LAMBAYEQUE		545	0	0	0	0.0%	0.0%	0.0%
2439351 REHABILITACION DEL SERVICIO DE AGUA POTABLE EN LA LOCALIDAD SAUCEPAMPA, DISTRITO CAÑARIS, PROVINCIA FERREÑAFE, DEPARTAMENTO LAMBAYEQUE		5,550	0	0	0	0.0%	0.0%	0.0%
2439353 REHABILITACION DEL SERVICIO DE AGUA POTABLE EN LA LOCALIDAD LA PLAYA, DISTRITO INCAHUASI, PROVINCIA FERREÑAFE, DEPARTAMENTO LAMBAYEQUE		3,483	0	0	0	0.0%	0.0%	0.0%
2439355 REHABILITACION DEL SERVICIO DE AGUA POTABLE EN LA LOCALIDAD CHALLUTA, DISTRITO TISCO, PROVINCIA CAYLLOMA, DEPARTAMENTO AREQUIPA		1,741	0	767	767	0.0%	44.0%	44.0%
2439387 REHABILITACION DEL SERVICIO DE AGUA POTABLE EN LA LOCALIDAD TARUCAMARCA, DISTRITO TISCO, PROVINCIA CAYLLOMA, DEPARTAMENTO AREQUIPA		7,025	0	0	0	0.0%	0.0%	0.0%
2439389 REHABILITACION DEL SERVICIO DE AGUA POTABLE EN LA LOCALIDAD NUEVO PROGRESO, DISTRITO SAPILLICA, PROVINCIA AYABACA, DEPARTAMENTO PIURA		7,715	0	0	0	0.0%	0.0%	0.0%
2439392 REHABILITACION DEL SERVICIO DE AGUA POTABLE EN LA LOCALIDAD PAYGACERCA, DISTRITO INCAHUASI, PROVINCIA FERREÑAFE, DEPARTAMENTO LAMBAYEQUE		530	0	0	0	0.0%	0.0%	0.0%
2439401 REHABILITACION DEL SERVICIO DE AGUA POTABLE EN LA LOCALIDAD PAMPA VERDE, DISTRITO SAPILLICA, PROVINCIA AYABACA, DEPARTAMENTO PIURA		7,715	0	0	0	0.0%	0.0%	0.0%
2439402 REHABILITACION DEL SERVICIO DE AGUA POTABLE EN LA LOCALIDAD TASAJERAS, DISTRITO SAPILLICA, PROVINCIA AYABACA, DEPARTAMENTO PIURA		7,715	0	0	0	0.0%	0.0%	0.0%
2439405 REHABILITACION DEL SERVICIO DE AGUA POTABLE EN LA LOCALIDAD TOTORA, DISTRITO SAPILLICA, PROVINCIA AYABACA, DEPARTAMENTO PIURA		9,590	0	0	0	0.0%	0.0%	0.0%
2439408 REHABILITACION DEL SERVICIO DE AGUA POTABLE EN LA LOCALIDAD MAQUERUYO, DISTRITO TISCO, PROVINCIA CAYLLOMA, DEPARTAMENTO AREQUIPA		3,942	2,814	2,814	2,814	71.4%	71.4%	71.4%
2439409 REHABILITACION DEL SERVICIO DE AGUA POTABLE EN LA LOCALIDAD MARCALLA, DISTRITO TISCO, PROVINCIA CAYLLOMA, DEPARTAMENTO AREQUIPA		4,683	0	2,073	2,073	0.0%	44.3%	44.3%
2439431 REHABILITACION DEL SERVICIO DE AGUA POTABLE EN LA LOCALIDAD QUENCO CALACALA, DISTRITO TISCO, PROVINCIA CAYLLOMA, DEPARTAMENTO AREQUIPA		4,564	0	2,689	2,689	0.0%	58.9%	58.9%
2439432 REHABILITACION DEL SERVICIO DE AGUA POTABLE EN LA LOCALIDAD PIRAMARCA, DISTRITO HUAYNACOTAS, PROVINCIA LA UNION, DEPARTAMENTO AREQUIPA		4,870	0	0	0	0.0%	0.0%	0.0%
2439434 REHABILITACION DE LOS SERVICIOS DE AGUA POTABLE Y PLANTA DE TRATAMIENTO DE AGUAS RESIDUALES EN LA LOCALIDAD PACARAOS, DISTRITO PACARAOS, PROVINCIA HUARAL, DEPARTAMENTO		9,710	0	2,817	2,934	0.0%	29.0%	30.2%
2439437 REHABILITACION DE LOS SERVICIOS DE AGUA POTABLE Y PLANTA DE TRATAMIENTO DE AGUAS RESIDUALES EN LA LOCALIDAD VICHAYCOCHA, DISTRITO PACARAOS, PROVINCIA HUARAL,		9,710	0	1,692	1,808	0.0%	17.4%	18.6%
2439438 REHABILITACION DE LOS SERVICIOS DE AGUA POTABLE Y PLANTA DE TRATAMIENTO DE AGUAS RESIDUALES EN LA LOCALIDAD LARAOS, DISTRITO LARAOS, PROVINCIA HUAROCHIRI, DEPARTAMENTO		12,209	0	0	0	0.0%	0.0%	0.0%
2439447 REHABILITACION DEL SERVICIO DE AGUA POTABLE EN LA LOCALIDAD SANTA CRUZ DE CAMPAMENTO, DISTRITO OMAS, PROVINCIA YAUYOS, DEPARTAMENTO LIMA		6,840	0	0	0	0.0%	0.0%	0.0%
2439448 REHABILITACION DEL SERVICIO DE AGUA POTABLE EN LA LOCALIDAD SAN JUAN DE CHILLA, DISTRITO SAN PEDRO DE PILAS, PROVINCIA YAUYOS, DEPARTAMENTO LIMA		7,465	0	0	0	0.0%	0.0%	0.0%
2439450 REHABILITACION DEL SERVICIO DE AGUA POTABLE EN LA LOCALIDAD PIE DE LA CUESTA, DISTRITO OMAS, PROVINCIA YAUYOS, DEPARTAMENTO LIMA		9,340	0	0	0	0.0%	0.0%	0.0%
2439452 REHABILITACION DEL SERVICIO DE AGUA POTABLE EN LA LOCALIDAD PUMAPUCLLANAN, DISTRITO COCHABAMBA, PROVINCIA HUARAZ, DEPARTAMENTO ANCASH		10,390	0	0	0	0.0%	0.0%	0.0%
2439455 REHABILITACION DEL SERVICIO DE AGUA POTABLE EN LA LOCALIDAD COIROCSHO, DISTRITO PUEBLO LIBRE, PROVINCIA HUAYLAS, DEPARTAMENTO ANCASH		12,909	0	0	0	0.0%	0.0%	0.0%
2439458 REHABILITACION DEL SERVICIO DE AGUA POTABLE EN LA LOCALIDAD EL ALTO, DISTRITO NIEPOS, PROVINCIA SAN MIGUEL, DEPARTAMENTO CAJAMARCA		9,340	0	0	0	0.0%	0.0%	0.0%
2439459 REHABILITACION DE LOS SERVICIOS DE AGUA POTABLE, ALCANTARILLADO Y PLANTA DE TRATAMIENTO DE AGUAS RESIDUALES EN LA LOCALIDAD LA OTRA BANDA, DISTRITO SAÑA, PROVINCIA		23,033	0	11,662	11,662	0.0%	50.6%	50.6%
2439983 REHABILITACION DEL SERVICIO DE AGUA POTABLE EN LA LOCALIDAD QUICHUA, DISTRITO PUEBLO LIBRE, PROVINCIA HUAYLAS, DEPARTAMENTO ANCASH		12,909	0	0	0	0.0%	0.0%	0.0%
2439985 REHABILITACION DEL SERVICIO DE AGUA POTABLE EN LA LOCALIDAD LA COMUNIDAD, DISTRITO NIEPOS, PROVINCIA SAN MIGUEL, DEPARTAMENTO CAJAMARCA		5,011	0	0	0	0.0%	0.0%	0.0%
2439990 REHABILITACION DEL SERVICIO DE AGUA POTABLE EN LA LOCALIDAD DE SAN JOSE DE PALLE VIEJO (PARCA), DISTRITO SANTA EULALIA, PROVINCIA HUAROCHIRI, DEPARTAMENTO LIMA		4,870	0	0	0	0.0%	0.0%	0.0%
2439991 REHABILITACION DEL SERVICIO DE AGUA POTABLE EN LA LOCALIDAD PALO BLANCO, DISTRITO CAÑARIS, PROVINCIA FERREÑAFE, DEPARTAMENTO LAMBAYEQUE		5,600	0	0	0	0.0%	0.0%	0.0%
2439995 REHABILITACION DEL SERVICIO DE AGUA POTABLE EN LA LOCALIDAD LA PALMA, DISTRITO CAÑARIS, PROVINCIA FERREÑAFE, DEPARTAMENTO LAMBAYEQUE		4,870	0	0	0	0.0%	0.0%	0.0%
2439999 REHABILITACION DEL SERVICIO DE AGUA POTABLE EN LA LOCALIDAD HUALTE, DISTRITO CAÑARIS, PROVINCIA FERREÑAFE, DEPARTAMENTO LAMBAYEQUE		2,157	0	0	0	0.0%	0.0%	0.0%
2440000 REHABILITACION DEL SERVICIO DE AGUA POTABLE EN LA LOCALIDAD HUARHUARCUCHO, DISTRITO CAÑARIS, PROVINCIA FERREÑAFE, DEPARTAMENTO LAMBAYEQUE		4,164	0	0	0	0.0%	0.0%	0.0%
2440002 REHABILITACION DEL SERVICIO DE AGUA POTABLE EN LA LOCALIDAD FERNANDEZ, DISTRITO CANOAS DE PUNTA SAL, PROVINCIA CONTRALMIRANTE VILLAR, DEPARTAMENTO TUMBES		7,653	0	0	0	0.0%	0.0%	0.0%
2440003 REHABILITACION DEL SERVICIO DE AGUA POTABLE EN LA LOCALIDAD PAYACA, DISTRITO LALAQUIZ, PROVINCIA HUANCABAMBA, DEPARTAMENTO PIURA		12,509	0	0	0	0.0%	0.0%	0.0%
2440006 REHABILITACION DEL SERVICIO DE AGUA POTABLE EN LA LOCALIDAD VISTA ALEGRE, DISTRITO LALAQUIZ, PROVINCIA HUANCABAMBA, DEPARTAMENTO PIURA		16,229	0	0	0	0.0%	0.0%	0.0%
2440010 REHABILITACION DEL SERVICIO DE AGUA POTABLE EN LAS LOCALIDADES GUAYAQUIL ALTO Y SAN JUAN DE GUAYAQUILES, DISTRITO LALAQUIZ, PROVINCIA HUANCABAMBA, DEPARTAMENTO PIURA		18,749	0	0	0	0.0%	0.0%	0.0%
2440012 REHABILITACION DEL SERVICIO DE AGUA POTABLE EN LA LOCALIDAD EL PALACIO, DISTRITO CAÑARIS, PROVINCIA FERREÑAFE, DEPARTAMENTO LAMBAYEQUE		13,840	0	0	0	0.0%	0.0%	0.0%
2440013 REHABILITACION DEL SERVICIO DE AGUA POTABLE EN LA LOCALIDAD OLOS, DISTRITO CAÑARIS, PROVINCIA FERREÑAFE, DEPARTAMENTO LAMBAYEQUE		6,257	0	0	0	0.0%	0.0%	0.0%
2440014 REHABILITACION DE LOS SERVICIOS DE AGUA POTABLE Y ALCANTARILLADO EN LA LOCALIDAD VILLA FRANCA, DISTRITO CACRA, PROVINCIA YAUYOS, DEPARTAMENTO LIMA		4,870	0	0	0	0.0%	0.0%	0.0%
2440025 REHABILITACION DEL SERVICIO DE AGUA POTABLE EN LA LOCALIDAD BIGOTES, DISTRITO PAMPAS DE HOSPITAL, PROVINCIA TUMBES, DEPARTAMENTO TUMBES		974	0	0	0	0.0%	0.0%	0.0%
2440027 REHABILITACION DE LOS SERVICIOS DE AGUA POTABLE Y PLANTA DE TRATAMIENTO DE AGUAS RESIDUALES EN LA LOCALIDAD YASO, DISTRITO SANTA ROSA DE QUIVES, PROVINCIA CANTA,		18,299	0	0	0	0.0%	0.0%	0.0%
2440028 REHABILITACION DE LOS SERVICIOS DE AGUA POTABLE Y PLANTA DE TRATAMIENTO DE AGUAS RESIDUALES EN LA LOCALIDAD TISCO, DISTRITO TISCO, PROVINCIA CAYLLOMA, DEPARTAMENTO		12,583	0	7,298	7,298	0.0%	58.0%	58.0%
2440029 REHABILITACION DEL SERVICIO DE AGUA POTABLE EN LA LOCALIDAD VILLA RUMI, DISTRITO CAÑARIS, PROVINCIA FERREÑAFE, DEPARTAMENTO LAMBAYEQUE		14,379	0	0	0	0.0%	0.0%	0.0%
2440033 REHABILITACION DEL SERVICIO DE AGUA POTABLE EN LA LOCALIDAD CATUCANCHA, DISTRITO PUEBLO LIBRE, PROVINCIA HUAYLAS, DEPARTAMENTO ANCASH		12,909	0	0	0	0.0%	0.0%	0.0%
2440034 REHABILITACION DEL SERVICIO DE AGUA POTABLE EN LA LOCALIDAD PANDACHI, DISTRITO CAÑARIS, PROVINCIA FERREÑAFE, DEPARTAMENTO LAMBAYEQUE		2,319	0	0	0	0.0%	0.0%	0.0%
2440035 REHABILITACION DEL SERVICIO DE AGUA POTABLE EN LA LOCALIDAD ACOMAYO, DISTRITO QUITO ARMA, PROVINCIA HUAYTARA, DEPARTAMENTO HUANCAVELICA		4,870	3,896	3,896	3,896	80.0%	80.0%	80.0%
2440036 REHABILITACION DE LOS SERVICIOS DE AGUA POTABLE Y PLANTA DE TRATAMIENTO DE AGUAS RESIDUALES EN LA LOCALIDAD HUAROS, DISTRITO HUAROS, PROVINCIA CANTA, DEPARTAMENTO LIMA		6,073	0	1,587	1,587	0.0%	26.1%	26.1%
2440037 REHABILITACION DE LOS SERVICIOS DE AGUA POTABLE Y DISPOSICION SANITARIA DE EXCRETAS EN LA LOCALIDAD PURUCHUCO, DISTRITO HUAMANTANGA, PROVINCIA CANTA,		9,710	0	0	0	0.0%	0.0%	0.0%
2440038 REHABILITACION DEL SERVICIO DE AGUA POTABLE EN LA LOCALIDAD HIERBA BUENA, DISTRITO CAÑARIS, PROVINCIA FERREÑAFE, DEPARTAMENTO LAMBAYEQUE		3,771	0	0	0	0.0%	0.0%	0.0%
2440421 REHABILITACION DEL SERVICIO DE AGUA POTABLE EN LA LOCALIDAD EL NARANJO, DISTRITO NIEPOS, PROVINCIA SAN MIGUEL, DEPARTAMENTO CAJAMARCA		7,478	0	0	0	0.0%	0.0%	0.0%
2440422 REHABILITACION DEL SERVICIO DE AGUA POTABLE EN LA LOCALIDAD QUINCHIHUA, DISTRITO QUITO ARMA, PROVINCIA HUAYTARA, DEPARTAMENTO HUANCAVELICA		4,870	3,896	3,896	3,896	80.0%	80.0%	80.0%
2440424 REHABILITACION DEL SERVICIO DE AGUA POTABLE EN LA LOCALIDAD EL NARANJO, DISTRITO CAÑARIS, PROVINCIA FERREÑAFE, DEPARTAMENTO LAMBAYEQUE		25,588	0	0	0	0.0%	0.0%	0.0%
2440478 REHABILITACION DE LOS SERVICIOS DE AGUA POTABLE Y DISPOSICION SANITARIA DE EXCRETAS EN LA LOCALIDAD QUISQUE, DISTRITO COLONIA, PROVINCIA YAUYOS, DEPARTAMENTO LIMA		15,829	0	0	0	0.0%	0.0%	0.0%
2440480 REHABILITACION DE LOS SERVICIOS DE AGUA POTABLE Y PTAR EN LA LOCALIDAD SALPIN, DISTRITO SAN MATEO DE OTAO, PROVINCIA HUAROCHIRI, DEPARTAMENTO LIMA		4,870	0	0	0	0.0%	0.0%	0.0%
2440481 REHABILITACION DEL SERVICIO DE AGUA POTABLE EN LA LOCALIDAD HUANTAN, DISTRITO HUANTAN, PROVINCIA YAUYOS, DEPARTAMENTO LIMA		7,715	0	0	0	0.0%	0.0%	0.0%
2440482 REHABILITACION DEL SERVICIO DE AGUA POTABLE EN LA LOCALIDAD SAN CRISTOBAL, DISTRITO CAÑARIS, PROVINCIA FERREÑAFE, DEPARTAMENTO LAMBAYEQUE		5,020	0	0	0	0.0%	0.0%	0.0%
2440483 REHABILITACION DEL SERVICIO DE AGUA POTABLE EN LA LOCALIDAD SAN JOSE OBRERO, DISTRITO CAÑARIS, PROVINCIA FERREÑAFE, DEPARTAMENTO LAMBAYEQUE		17,399	0	0	0	0.0%	0.0%	0.0%
2440484 REHABILITACION DE LOS SERVICIOS DE AGUA POTABLE Y PLANTA DE TRATAMIENTO DE AGUAS RESIDUALES EN LA LOCALIDAD TAURISMA, DISTRITO HUAYNACOTAS, PROVINCIA LA UNION,		15,829	0	0	0	0.0%	0.0%	0.0%
2440485 REHABILITACION DE LOS SERVICIOS DE AGUA POTABLE Y PLANTA DE TRATAMIENTO DE AGUAS RESIDUALES EN LA LOCALIDAD LUCANAS, DISTRITO LUCANAS, PROVINCIA LUCANAS, DEPARTAMENTO		26,250	0	0	0	0.0%	0.0%	0.0%
2440487 REHABILITACION DEL SERVICIO DE AGUA POTABLE EN LA LOCALIDAD QUIRICHIMA, DISTRITO CAÑARIS, PROVINCIA FERREÑAFE, DEPARTAMENTO LAMBAYEQUE		9,340	0	0	0	0.0%	0.0%	0.0%
2440488 REHABILITACION DEL SERVICIO DE AGUA POTABLE EN LA LOCALIDAD MOYAN, DISTRITO CAÑARIS, PROVINCIA FERREÑAFE, DEPARTAMENTO LAMBAYEQUE		3,391	2,291	2,291	2,291	67.6%	67.6%	67.6%
2440489 REHABILITACION DE LOS SERVICIOS DE AGUA POTABLE, ALCANTARILLADO Y PLANTA DE TRATAMIENTO DE AGUAS RESIDUALES EN LA LOCALIDAD LETICIA, DISTRITO SANTA ROSA DE QUIVES,		9,710	0	0	0	0.0%	0.0%	0.0%
2440490 REHABILITACION DEL SERVICIO DE AGUA POTABLE EN LA LOCALIDAD ANTABAMBA, DISTRITO HUAYNACOTAS, PROVINCIA LA UNION, DEPARTAMENTO AREQUIPA		5,020	0	0	0	0.0%	0.0%	0.0%
2440492 REHABILITACION DEL SERVICIO DE AGUA POTABLE EN LA LOCALIDAD CUEVA BLANCA, DISTRITO INCAHUASI, PROVINCIA FERREÑAFE, DEPARTAMENTO LAMBAYEQUE		4,900	0	0	0	0.0%	0.0%	0.0%
2440493 REHABILITACION DE LOS SERVICIOS DE AGUA POTABLE Y DISPOSICION SANITARIA DE EXCRETAS EN LA LOCALIDAD LOS BANCES, DISTRITO TUCUME, PROVINCIA LAMBAYEQUE		53,039	0	0	0	0.0%	0.0%	0.0%
2440494 REHABILITACION DEL SERVICIO DE AGUA POTABLE EN LA LOCALIDAD TUCAQUIS, DISTRITO NIEPOS, PROVINCIA SAN MIGUEL, DEPARTAMENTO CAJAMARCA		18,299	0	2,257	2,257	0.0%	12.3%	12.3%
2440495 REHABILITACION DE LOS SERVICIOS DE AGUA POTABLE Y DISPOSICION SANITARIA DE EXCRETAS EN LA LOCALIDAD LOS MIMBELA, DISTRITO TUCUME, PROVINCIA LAMBAYEQUE		13,070	0	6,522	6,522	0.0%	49.9%	49.9%
2440496 REHABILITACION DE LOS SERVICIOS DE AGUA POTABLE, ALCANTARILLADO Y PLANTA DE TRATAMIENTO DE AGUAS RESIDUALES EN LA LOCALIDAD JANQUE, DISTRITO INCAHUASI, PROVINCIA		3,804	0	0	0	0.0%	0.0%	0.0%
2440498 REHABILITACION DEL SERVICIO DE AGUA POTABLE EN LA LOCALIDAD PALLE NUEVO, DISTRITO SANTA EULALIA, PROVINCIA HUAROCHIRI, DEPARTAMENTO LIMA		8,590	0	0	0	0.0%	0.0%	0.0%
2440499 REHABILITACION DEL SERVICIO DE AGUA POTABLE EN LA LOCALIDAD TUNAZAN, DISTRITO NIEPOS, PROVINCIA SAN MIGUEL, DEPARTAMENTO CAJAMARCA		2,394	799	799	799	33.4%	33.4%	33.4%
2440500 REHABILITACION DE LOS SERVICIOS DE AGUA POTABLE Y PLANTA DE TRATAMIENTO DE AGUAS RESIDUALES EN LA LOCALIDAD PICHU PICHU, DISTRITO SANTA ROSA DE QUIVES, PROVINCIA CANTA,		21,055	10,319	10,319	10,319	49.0%	49.0%	49.0%
2440501 REHABILITACION DE LOS SERVICIOS DE AGUA POTABLE Y PLANTA DE TRATAMIENTO DE AGUAS RESIDUALES EN LA LOCALIDAD COLONIA, DISTRITO COLONIA, PROVINCIA YAUYOS, DEPARTAMENTO		9,590	0	0	0	0.0%	0.0%	0.0%
2440504 REHABILITACION DEL SERVICIO DE AGUA POTABLE EN LA LOCALIDAD CASHAHUACRA, DISTRITO SANTA EULALIA, PROVINCIA HUAROCHIRI, DEPARTAMENTO LIMA		12,209	0	0	0	0.0%	0.0%	0.0%
2440579 REHABILITACION DE LOS SERVICIOS DE AGUA POTABLE Y PLANTA DE TRATAMIENTO DE AGUAS RESIDUALES EN LA LOCALIDAD CUMBE, DISTRITO SAN MATEO DE OTAO, PROVINCIA HUAROCHIRI,		12,209	0	0	0	0.0%	0.0%	0.0%
2440696 REHABILITACION DE LOS SERVICIOS DE AGUA POTABLE, ALCANTARILLADO Y PLANTA DE TRATAMIENTO DE AGUAS RESIDUALES EN LA LOCALIDAD HUAMBOY, DISTRITO LEONCIO PRADO,		4,846	4,846	4,846	4,846	100.0%	100.0%	100.0%
2441726 REHABILITACION DE LOS SERVICIOS DE AGUA POTABLE Y PLANTA DE TRATAMIENTO DE AGUAS RESIDUALES EN LA LOCALIDAD PARIAMARCA, DISTRITO CANTA, PROVINCIA CANTA, DEPARTAMENTO		34,391	0	0	0	0.0%	0.0%	0.0%
2441807 REHABILITACION DE LOS SERVICIOS DE AGUA POTABLE, ALCANTARILLADO Y PLANTA DE TRATAMIENTO DE AGUAS RESIDUALES DE LA LOCALIDAD CHAUCAYAN, DISTRITO LLACLLIN, PROVINCIA		14,550	9,929	9,929	9,929	68.2%	68.2%	68.2%
2442235 REHABILITACION DE LOS SERVICIOS DE AGUA POTABLE Y PLANTA DE TRATAMIENTO DE AGUAS RESIDUALES EN LA LOCALIDAD HUAYNACOTAS, DISTRITO HUAYNACOTAS, PROVINCIA LA UNION,		18,299	0	0	0	0.0%	0.0%	0.0%
2442237 REHABILITACION DE LOS SERVICIOS DE AGUA POTABLE Y PLANTA DE TRATAMIENTO DE AGUAS RESIDUALES EN LA LOCALIDAD VISBE, DISTRITO HUAYNACOTAS, PROVINCIA LA UNION, DEPARTAMENTO		18,299	9,730	9,730	9,730	53.2%	53.2%	53.2%
9002 ASIGNACIONES PRESUPUESTARIAS QUE NO RESULTAN EN PRODUCTOS								
3999999 SIN PRODUCTO								
5006269 PREVENCIÓN, CONTROL, DIAGNÓSTICO Y TRATAMIENTO DE CORONAVIRUS	0	295,893	141,875	226,859	233,129	47.9%	76.7%	78.8%

MVCS
Por: RODRIGUEZ NEGRON Gerardo Egberto FAU 20504743307 soft
Motivo: Doy V° B°
Fecha: 2022/03/17 17:14:35+0100

FIRMA DIGITAL
PERÚ Ministerio de Vivienda, Construcción y Saneamiento
VIVIENDA
Firmado digitalmente por:KOBASHIKAWA MAEKAWA Jose Miguel FAU 20504743307 soft
Motivo: En señal de conformidad
Fecha: 2022/03/29 14:42:07-0500

SISTEMA NACIONAL DE PRESUPUESTO PÚBLICO

Anexo 2.4

Resumen a Nivel de Unidad Ejecutora por Función

1 **Sector: Vivienda, Construcción y Saneamiento**
2 **Pliego: 037 Ministerio de Vivienda, Construcción y Saneamiento**
3 **Unidad Ejecutora: 004 Programa Nacional de Saneamiento Urbano**
4 **Fecha Corte** 31/12/2021

Función	PIA (1)	PIM (2)	Compromiso (3)	Devengado (4)	Girado (5)	Avance % Compromiso (6)=(3)/(2)	Avance % Devengado (7)=(4)/(2)	Avance % Girado (8)=(5)/(2)
TOTAL	**399,366,622**	**366,210,542**	**137,961,341**	**188,355,651**	**197,414,612**	**37.7%**	**51.4%**	**53.9%**
18 SANEAMIENTO	399,366,622	366,210,542	137,961,341	188,355,651	197,414,612	**37.7%**	**51.4%**	**53.9%**

MVCS
Por: RODRIGUEZ NEGRON Gerardo Egberto FAU 20504743307 soft
Motivo: Doy V° B°
Fecha: 2022/03/17 17:20:44 +0100

FIRMA DIGITAL
VIVIENDA
Firmado digitalmente por:KOBASHIKAWA MAEKAWA Jose Miguel FAU 20504743307 soft
Motivo: En señal de conformidad
Fecha: 2022/03/29 14:43:09-0500

ANEXO N° 3.1
Inversiones públicas

1 Sector Vivienda, Construcción y Saneamiento
2 Pliego 037 Ministerio de Vivienda , Construcción y Saneamiento
3 Unidad Ejecutora 004 PROGRAMA NACIONAL DE SANEAMIENTO URBANO (UNIDAD DE PROYECTOS - ESTUDIOS)
4 Fecha Corte 31/12/2021

N°	Código único de Inversiones	Código SNIP	Nombre de la Inversión	Tipo de Formato	Fecha de viabilidad	Monto viable	Fecha de última modificación	Costo actualizado	Estado de la inversión	Fecha de cierre	Fecha programada de Inicio de ejecucion fisica	Fecha programada de Fin de ejecucion fisica	Fecha real de Inicio de ejecucion fisica	Fecha real de Fin de ejecucion fisica	Avance financiero Devengado acumulado	Avance financiero Devengado del 30 de julio al 31 de diciembre 2021	Avance Fisico Real(%)	Departamento
	A	B	C	D	E	F	G	H	I	J								K
1	2090887	3880	DRENAJE PLUVIAL DE LA CIUDAD DE JULIACA	Proyecto de inversión	22/06/2007	131,144,430.00	16/12/2021	208,408,418.46	Activo		22/02/2021	19/12/2021	22/02/2021		79,870,387.16	632,320.04	15%	PUNO
2	2161852	110234	AMPLIACION, RENOVACION Y MEJORAMIENTO DEL SISTEMA DE AGUA POTABLE Y ALCANTARILLADO DE COCACHACRA	Proyecto de inversión	21/06/2017	60,048,232.00	5/11/2018	113,478,823.02	Activo		1/07/2017	31/10/2017	1/07/2017		729,706.97	0	70%	AREQUIPA
3	2188543	160111	MEJORAMIENTO Y AMPLIACIÓN DE LOS SISTEMAS DE AGUA POTABLE Y ALCANTARILLADO EN EL DISTRITO DE MÁNCORA – TALARA, DEPARTAMENTO DE PIURA	Proyecto de inversión	28/05/2013	55206700	15/02/2022	56,071,636.97	Activo		24/08/2016	15/03/2017	24/08/2016		2,175,332.25	8,579.14	02%	PIURA
4	2235574	281373	AMPLIACIÓN Y MEJORAMIENTO DE LOS SISTEMAS DE AGUA POTABLE Y ALCANTARILLADO EN LA LOCALIDAD DE CHINCHERO-URUBAMBA-CUSCO ZONA URBANA	Proyecto de inversión	22/12/2014	42,010,074.00	16/02/2022	58,631,206.69	Activo		1/01/2015	30/04/2016	14/02/2015		4,903,320.24	0.00	100%	CUSCO
5	2300357	336091	MEJORAMIENTO Y AMPLIACION DEL SERVICIO DE AGUA POTABLE Y ALCANTARILLADO DEL CENTRO POBLADO DE MACHUPICCHU, DISTRITO DE MACHUPICCHU - URUBAMBA - CUSCO	Proyecto de inversión	30/03/2016	19,012,365.00	23/07/2018	20,287,327.58	Activo		1/09/2017	28/01/2018	3/02/2018		591,303.25	0	25%	CUSCO
6	2302373	319830	AMPLIACIÓN Y MEJORAMIENTO DEL SISTEMA DE AGUA POTABLE Y ALCANTARILLADO EN LOS ASENTAMIENTOS HUMANOS DE LOS DISTRITOS DE PIURA Y CASTILLA, PROVINCIA DE PIURA, DEPARTAMENTO DE PIURA	Proyecto de inversión	1/10/2015	356734774	6/02/2021	479,311,122.82	Activo		1/09/2017	1/05/2018	24/11/2017	25/01/2021	4,171,014.00	0.00	100%	PIURA
7	2309846	333160	AMPLIACIÓN Y MEJORAMIENTO DEL SISTEMA DE AGUA POTABLE Y ALCANTARILLADO EN LOS AA.HH DE LAS LOCALIDADES DE SULLANA, BELLAVISTA, MARCAVELICA Y QUERECOTILLO DE LA PROVINCIA DE SULLANADEPARTAMENTO DE PIURA	Proyecto de inversión	15/10/2015	125,654,086.00	21/02/2022	122,142,679.76	Activo		1/09/2017	1/06/2018	1/03/2018	17/01/2020	3,271,939.12	0.00	100%	PIURA
8	2319483	291420	ELABORACIÓN DE EXPEDIENTE: AMPLIACIÓN Y MEJORAMIENTO DEL SISTEMA DE PRODUCCIÓN, ALMACENAMIENTO Y DISTRIBUCIÓN PRIMARIA DE AGUA POTABLE DE LOS DISTRITOS DE PIURA Y CASTILLA, PROVINCIA Y DEPARTAMENTO DE PIURA	Proyecto de inversión	8/07/2016	290036805	29/11/2019	291432328.6	Activo		1/09/2017	1/09/2018	5/03/2018		2,188,664.62	0	70%	PIURA
9	2327619	364052	MEJORAMIENTO Y AMPLIACION DE LOS SERVICIOS DE AGUA POTABLE, ALCANTARILLADO Y TRATAMIENTO DE AGUAS RESIDUALES , PROVINCIA DE CORONEL PORTILLO - UCAYALI	Proyecto de inversión	14/06/2017	791,137,745.00	15/10/2019	791,835,504.00	Activo		3/10/2018	23/01/2020	3/10/2018		4,190,532.17	3,000.00	37%	UCAYALI
10	2331579	112210	AMPLIACION Y MEJORAMIENTO DE LOS SERVICIOS DE AGUA POTABLE Y SANEAMIENTO DEL DISTRITO DE CHALA, PROVINCIA DE CARAVELI, DEPARTAMENTO DE AREQUIPA	Proyecto de inversión	13/11/2016	150,542,161.00	10/02/2022	168,908,634.71	Activo		1/08/2017	30/01/2018	23/08/2018	23/12/2020	4,061,508.99	0	100%	AREQUIPA
11	2331661	370985	AMPLIACION, MEJORAMIENTO DE LOS SERVICIOS DE AGUA POTABLE Y ALCANTARILLADO DE LA CIUDAD DE JULIACA - PUNO	Proyecto de inversión	26/07/2017	708,956,179	24/01/2022	1,106,930,252.78	Activo		1/09/2017	31/07/2018	22/11/2018		13,630,920.55	2,842,259.69	100%	PUNO
12	2344930	383440	AMPLIACION, RENOVACION Y MEJORAMIENTO DEL SISTEMA DE AGUA POTABLE Y DESAGUE EN LA PROVINCIA DE ISLAY, DEPARTAMENTO DE AREQUIPA	Proyecto de inversión	20/06/2017	671,671,082	8/02/2019	671,780,406.67	Activo		1/07/2017	30/11/2019	1/07/2017		29,379.42	0.00	75%	AREQUIPA
13	2376184	296934	MEJORAMIENTO DE LA CALIDAD DEL SERVICIO DE ABASTECIMIENTO DE AGUA POTABLE EN LAS LOCALIDADES DE SULLANA, QUEROCOTILLO, SALITRAL Y MARCAVELÍCA DE LA PROVINCIA DE SULLANA - DEPARTAMENTO DE PIURA	Proyecto de inversión	8/09/2015	160,561,584	14/02/2022	190,917,287.19	Activo		1/09/2017	1/05/2018	30/12/2017	30/04/2021	2,488,509.75	24,497.01	100%	PIURA
14	2387679	2387679	AMPLIACIÓN Y MEJORAMIENTO DE LOS SISTEMAS DE AGUA POTABLE Y SANEAMIENTO DE LA CIUDAD DE PUNO - PROVINCIA DE PUNO, DEPARTAMENTO PUNO.	Proyecto de inversión	12/02/2018	279,445,951.40	11/12/2020	276,822,615.87	Activo		27/12/2018	8/01/2020	27/12/2018		8,145,194.51	268,849.77	80%	PUNO
15	2387743	2387743	MEJORAMIENTO Y AMPLIACIÓN DE LOS SERVICIOS DE AGUA POTABLE Y ALCANTARILLADO SANITARIO EN EL ÁMBITO URBANO DEL DISTRITO DE MOHO, PROVINCIA DE MOHO, DEPARTAMENTO DE PUNO	Proyecto de inversión	5/10/2018	8,590,138.16	13/03/2020	9,727,488.59	Activo		30/04/2020	30/12/2020	5/04/2021	30/12/2021	334,120.55	322,875.25	30%	PUNO

FIRMA DIGITAL
PERÚ Viceministerio de Vivienda, Construcción y Saneamiento
VIVIENDA
Firmado digitalmente por:KOBASHIKAWA MAEKAWA Jose Miguel FAU 20504743307 soft
Motivo: En señal de conformidad
Fecha: 2022/03/29 14:44:38-0500

Leyenda
A) Codificación Única de inversiones gestionada por el Sistema Nacional de Programación Multianual y Gestión de Inversiones INVIERTE.PE
B) Es un número autogenerado que es asignado automáticamente para la identificación de un Proyecto Inversión Pública (PIP)
C) Descripción de la inversión en función al servicio y naturaleza de la inversión
D) Intervenciones IRI, Inversiones IOARR, PIP mayor (SNIP, PIP menor (SNIP), Programa de inversión, Proyecto de inversión
E) Fecha que es declarada viable la inversión
F) Monto programado de la inversión en la fecha de viabilidad
G) Fecha de actualización del monto viable
H) Monto programado actualizado de la inversión
I) Activo o Cerrado de acuerdo a lo registrado en el Banco de Inversiones
J) Fecha declarada de cierre de la inversión
k) Departamento donde se ejecuta la inversión

PROGRAMA NACIONAL DE SANEAMIENTO URBANO
V°B°
Ing. Brian Garcia Zumaeta
CIP 247221
Coordinador
UNIDAD DE PROYECTOS

SISTEMA ADMINISTRATIVO DE INVERSIÓN PÚBLICA
ANEXO N° 3.1
Inversiones públicas

1 Sector Vivienda, Construcción y Saneamiento
2 Pliego 037 Ministerio de Vivienda , Construcción y Saneamiento
3 Unidad Ejecutora 004 PROGRAMA NACIONAL DE SANEAMIENTO URBANO (UNIDAD DE PROYECTO-EJECUCIÓN DE PROYECTOS)
4 Fecha Corte 31/12/2021

N°	Código único de inversiones	Código SNIP	Nombre de la inversión	Tipo de Formato	Fecha de viabilidad	Monto viable	Fecha de última modificación	Costo actualizado	Estado de la inversión	Fecha de cierre	Fecha programada de Inicio de ejecucion fisica	Fecha programada de Fin de ejecucion fisica	Fecha real de Inicio de ejecucion fisica	Fecha real de Fin de ejecucion fisica	Avance financiero Devengado acumulado al 2021	Avance financiero Devengado del Año Vigente 2021	Avance Fisico Real(%)	Departamento
	A	B	C	D	E	F	G	H	I	J								K
1	2260867	274554	MEJORAMIENTO DEL SISTEMA DE EVACUACIÓN, TRATAMIENTO Y DISPOSICIÓN FINAL DE LAS AGUAS SERVIDAS DE LAS CIUDADES DE SULLANA Y BELLAVISTA, PROVINCIA DE SULLANA - PIURA	PROYECTO DE INVERSIÓN	25/03/2015	212,066,820.00	22/02/2022	336,817,663.46	Activo	-	22/11/2019	4/04/2022	22/11/2019	-	215,290,259.79	70,114,239.35	52.94%	PIURA
2	2188775	252016	MEJORAMIENTO Y AMPLIACION DEL SISTEMA INTEGRAL DE AGUA POTABLE Y SANEAMIENTO EN LAS LOCALIDADES DE COATA, SUCASCO Y ALMOZANCHE, DISTRITO DE COATA - PUNO - PUNO (I ETAPA)	PROYECTO DE INVERSIÓN	06/11/2014	9,950,980.00	26/01/2022	44,149,449.24	Activo	-	21/11/2019	31/08/2021	21/11/2019	-	34,664,504.99	7,203,196.78	100%	PUNO
3	2188775	252016	MEJORAMIENTO Y AMPLIACION DEL SISTEMA INTEGRAL DE AGUA POTABLE Y SANEAMIENTO EN LAS LOCALIDADES DE COATA, SUCASCO Y ALMOZANCHE, DISTRITO DE COATA - PUNO - PUNO (II ETAPA)					35,502,519.81			12/11/2020	17/06/2022	12/11/2020	-	28,326,991.46	19,987,991.93	30.19%	PUNO
4	2286058	291425	AMPLIACION Y MEJORAMIENTO DEL SISTEMA DE AGUA POTABLE Y ALCANTARILLADO SANITARIO DE LOS BARRIOS URBANOS: PATRON SANTIAGO, EL SALVADOR, LOS ALAMOS, WICHAYPAMPA, SEÑOR DE HUANCA Y SAN MARCOS DEL DISTRITO DE CHALLHUAHUACHO, PROVINCIA DE COTABAMBAS, DEPARTAMENTO DE APURIMAC II ETAPA	PROYECTO DE INVERSIÓN	09/07/2015	64,570,676.00	24/01/2022	81,737,359.73	Activo		14/02/2019	Contrato de obra resuelto (23.08.2021)	14/02/2019	-	67,623,360.98	2,863,424.42	67.48%	APURIMAC
5	2157797	143549	INSTALACION DE LOS SISTEMA DE AGUA POTABLE Y ALCANTARILLADO DE LA LOCALIDAD DE MARCONA, DISTRITO DE MARCONA - NAZCA - ICA	PROYECTO DE INVERSIÓN	9/04/2012	22,731,727.00	21/09/2021	50,793,880.36	Activo	-	4/01/2019	Contrato de obra resuelto (17.09.2021)	4/01/2019	-	46,671,954.49	754,789.09	84.96%	ICA
6	2167692	139200	CONSTRUCCION Y EQUIPAMIENTO DE UNA NUEVA PLANTA DE TRATAMIENTO DE AGUA POTABLE DE CALANA, DISTRITO DE CALANA PROVINCIA DE TACNA, REGION TACNA	PROYECTO DE INVERSIÓN	6/12/2012	47,836,356.00	21/09/2021	120,368,884.40	Activo		23/09/2021	18/09/2022	23/09/2021		61,639,633.66	16,229,371.81	1.19%	TACNA

FIRMA DIGITAL
PERÚ Ministerio de Vivienda, Construcción y Saneamiento
VIVIENDA
Firmado digitalmente por:KOBASHIKAWA MAEKAWA Jose Miguel FAU 20504743307 soft
Motivo: En señal de conformidad
Fecha: 2022/03/29 14:44:36-0500

MVCS
Por: PINEDO AREVALO Miguel Alonso
FAU 20207553698 soft
Motivo: Doy V° B°
Fecha: 2022/03/01 17:28:15-0500

Leyenda
A) Codificación Única de inversiones gestionada por el Sistema Nacional de Programación Multianual y Gestión de Inversiones INVIERTE.PE
B) Es un número autogenerado que es asignado automáticamente para la identificación de un Proyecto Inversión Pública (PIP)
C) Descripción de la inversión en función al servicio y naturaleza de la inversión
D) Intervenciones IRI, Inversiones IOARR, PIP mayor (SNIP, PIP menor (SNIP), Programa de inversión, Proyecto de inversión
E) Fecha que es declarada viable la inversión
F) Monto programado de la inversión en la fecha de viabilidad
G) Fecha de actualización del monto viable
H) Monto programado actualizado de la inversión
I) Activo o Cerrado de acuerdo a lo registrado en el Banco de Inversiones
J) Fecha declarada de cierre de la inversión
k) Departamento donde se ejecuta la inversión

SISTEMA ADMINISTRATIVO DE INVERSIÓN PÚBLICA
ANEXO N° 3.1
Inversiones públicas

1 Sector Vivienda, Construcción y Saneamiento
2 Pliego 037 Ministerio de Vivienda , Construcción y Saneamiento
3 Unidad Ejecut 004 PROGRAMA NACIONAL DE SANEAMIENTO URBANO (UNIDAD DE PROYECTO-PROYECTOS ESPECIALES)
4 Fecha Corte 31/12/2021

N°	Código único de inversiones	Código SNIP	Nombre de la inversión	Tipo de Formato	Fecha de viabilidad	Monto viable	Fecha de última modificación	Costo actualizado	Estado de la inversión	Fecha de cierre	Fecha programada de Inicio de ejecucion fisica	Fecha programada de Fin de ejecucion fisica	Fecha real de Inicio de ejecucion fisica	Fecha real de Fin de ejecucion fisica	Avance financiero Devengado acumulado	Avance financiero Devengado del Año Vigente	Avance Fisico Real(%)	Departamento
	A	B	C	D	E	F	G	H	I	J								K
1	2304889	343733	Mejoramiento, ampliación de los servicios de agua potable y alcantarillado de la microcuenca Piuray Corimarca, distrito de Chinchero – Urubamba – Cusco (OXI)	PIP	3/10/2016	17,842,670.00	21/02/2022	37,177,377.59	Activo	1/03/2023	25/08/2020	15/10/2022	25/08/2020		20,799,418.28	14,125,135.65	55.79	Cusco
2	2341058	379819	SAmpliación, mejoramiento de la planta de tratamiento de agua potable EPSEL PTAP N° 2 - distrito de Chiclayo, provincia de Chiclayo - Lambayeque (OXI)	PIP	20/02/2017	6,898,594.00	12/11/2020	8,859,801.60	Activo		15/09/2022	6/06/2022			0	0	0	Lambayeque
3	2276516	318006	Mejoramiento y ampliación del servicio de saneamiento básico en la localidad de Antauta, distrito de Antauta – Melgar - Puno (OXI)	PIP	21/05/2015	9,616,831.00	4/02/2021	13,081,283.25	Activo	15/06/2022	11/07/2017	15/09/2020	11/07/2017	15/09/2020	12,227,469.73	38,586.00	95.46	Puno
4	2311662	348862	Mejoramiento y ampliación de los servicios de agua potable y alcantarillado sanitario de la zona urbana de la localidad de San Marcos, distrito de San Marcos - Huari - Ancash (OXI)	PIP	30/11/2016	16,458,173.00	23/02/2022	140,856,420.32	Activo		1/03/2022	20/04/2022	1/03/2022		99,400.00	0	0	Ancash
5	2387810	2387810	Mejoramiento y Ampliación de los Sistemas de Agua Potable, Alcantarillado y Tratamiento de las aguas residuales de la ciudad de Huarmey, Distrito de Huarmey, provincia de Huarmey, región Ancash (OXI)	PIP	1/06/2018	137,111,368.98	14/12/2021	187,248,753.67	Activo		9/2021	9/09/2023	28/09/2021		7,678,271.23	7,678,271.23	2.81	Ancash
6	2333133	372423	"Mejoramiento y Ampliación de los Sistemas de Agua Potable, Alcantarillado Sanitario de la Zona Urbana de Huallanca, Distrito de Huallanca – Bolognesi – Ancash" (OXI)	PIP	3/11/2016	19,392,809.00	6/07/2021	38,826,579.22	Activo		1/2022	19/10/2022			0	0	0	Ancash
7	2305680	344425	Mejoramiento y Ampliación del Servicio de Tratamiento de Aguas Residuales para los Sectores de Torata y Yacango. Distrito de Torata - Mariscal Nieto - Moquegua (OXI)	PIP	3/08/2016	6,570,786.00	23/09/2021	7,796,777.56	Activo		0/2022	19/10/2022			185,463.19	0	0	Moquegua
8	2286250	283202	Mejoramiento y Ampliación del Sistema de Saneamiento Básico y Tratamiento de Aguas Residuales de la Cuidad de Huari, Distrito de Huari, Provincia de Huari – Ancash (OXI)	PIP	8/05/2019	37,231,390.79	28/08/2020	36,032,340.66	Activo	1/02/2021	15/12/2022	25/09/2023			0	0	0	Ancsh
9	2193247	280513	instalación, mejoramiento del servicio de agua potable y saneamiento de 103 caseríos, distrito de huarmaca-huancabamba–piura (Nucleo Ejecutor)	PIP	4/05/2014	109,756,009.00	22/02/2022	201,397,471.76	Activo	31/12/2022	1/09/2015	31/12/2022	3/12/2015		180,196,585.92	15,766,739.38	86.21	Piura

FIRMA DIGITAL
PERÚ Ministerio de Vivienda, Construcción y Saneamiento
VIVIENDA
Firmado digitalmente por:KOBASHIKAWA MACK Miguel FAU 20504743307 soft
Motivo: En señal de conformidad
Fecha: 2022/03/29 14:44:38-0500

Leyenda
A) Codificación Única de inversiones gestionada por el Sistema Nacional de Programación Multianual y Gestión de Inversiones INVIERTE.PE
B) Es un número autogenerado que es asignado automáticamente para la identificación de un Proyecto Inversión Pública (PIP)
C) Descripción de la inversión en función al servicio y naturaleza de la inversión
D) Intervenciones IRI, Inversiones IOARR, PIP mayor (SNIP, PIP menor (SNIP), Programa de inversión, Proyecto de inversión
E) Fecha que es declarada viable la inversión
F) Monto programado de la inversión en la fecha de viabilidad
G) Fecha de actualización del monto viable
H) Monto programado actualizado de la inversión
I) Activo o Cerrado de acuerdo a lo registrado en el Banco de Inversiones
J) Fecha declarada de cierre de la inversión
k) Departamento donde se ejecuta la inversión

MVCS
Por: DE LA CRUZ ARELLANO Lizbeth FAU
20504743307 soft
Motivo: Doy V° B°
Fecha: 2022/03/01 17:16:35-0500

FIRMA DIGITAL

Firmado digitalmente por:KOBA MAEKAWA Jose Miguel FAU 2 Motivo: En señal de conformida Fecha: 2022/03/29 14:44:38-05

SISTEMA ADMINISTRATIVO DE INVERSIÓN PÚBLICA
ANEXO N° 3.1
Inversiones públicas

1 **Sector** VIVIENDA, CONSTRUCCIÓN Y SANEAMIENTO
2 **Pliego** MINISTERIO DE VIVIENDA, CONSTRUCCIÓN Y SANEAMIENTO
3 **Unidad Ejecutora** PROGRAMA NACIONAL DE SANEAMIENTO URBANO
4 **Fecha Corte** 31/12/2021

N°	Código único de inversiones	Código SNIP	Nombre de la inversión	Tipo de Formato	Fecha de viabilidad	Monto viable	Fecha de última modificación	Costo actualizado	Estado de la inversión	Fecha de cierre	Fecha programada de Inicio de ejecucion fisica	Fecha programada de Fin de ejecucion fisica	Fecha real de Inicio de ejecucion fisica	Fecha real de Fin de ejecucion fisica	Avance financiero Devengado acumulado	Avance financiero Devengado del Año Vigente	Avance Fisico Real(%)	Departamento
1	2459017	ND	MEJORAMIENTO Y AMPLIACION DEL SERVICIO DE DRENAJE PLUVIAL EN 4 DISTRITOS DE LA PROVINCIA DE CUSCO - DEPARTAMENTO DE CUSCO	Proyecto de Inversión	12/09/2019	213,579,776.14	ND	213,579,776.14	ACTIVO	ND	1/09/2023 (1)	19/12/2025 (1)	ND	ND	38,750.00	38,750.00	0.00%	CUSCO
2	2459317	ND	MEJORAMIENTO, AMPLIACION Y CREACION DEL SERVICIO DE DRENAJE PLUVIAL EN EL AMBITO URBANO DE LOS DISTRITOS DE CUSCO, WANCHAQ, SANTIAGO Y SAN SEBASTIAN DE LA PROVINCIA Y DEPARTAMENTO DE CUSCO Y LOS DISTRITOS DE ZARUMILLA Y AGUAS VERDES DE LA PROVINCIA DE ZARUMILLA-DEPARTAMENTO DE TUMBES	Programa	30/10/2019	27,367,810.56	ND	27,367,810.56	ACTIVO	ND	1/03/2021 (2)	31/12/2025 (2)	ND	ND	1,626,660.79	1,626,660.79	5.9% (3)	CUSCO/TUMBES

Leyenda
A) Codificación Única de inversiones gestionada por el Sistema Nacional de Programación Multianual y Gestión de Inversiones INVIERTE.PE
B) Es un número autogenerado que es asignado automáticamente para la identificación de un Proyecto Inversión Pública (PIP)
C) Descripción de la inversión en función al servicio y naturaleza de la inversión
D) Intervenciones IRI, Inversiones IOARR, PIP mayor (SNIP, PIP menor (SNIP), Programa de inversión, Proyecto de inversión
E) Fecha que es declarada viable la inversión
F) Monto programado de la inversión en la fecha de viabilidad
G) Fecha de actualización del monto viable
H) Monto programado actualizado de la inversión
I) Activo o Cerrado de acuerdo a lo registrado en el Banco de Inversiones
J) Fecha declarada de cierre de la inversión
k) Departamento donde se ejecuta la inversión

Notas:

1 En el CIU 2459017, la fuente es planificación del Programa
2 Corresponde a a fecha de inicio de las operaciones de la UGP, con un personal clave en un nivel mínimo y fecha fin es la que se estima concluirá el Programa
3 Este porcentaje corresponde a avance financiero, por tratarse de un componente administrativo

FIRMA DIGITAL

Firmado digitalmente por:MATOS FU JIU Julio Alberto FAU 20504743307 soft Motivo: Soy el autor del documento Fecha: 2022/03/03 08:32:14-0500

FIRMA DIGITAL
PERÚ Ministerio de Vivienda, Construcción y Saneamiento
VIVIENDA
Firmado digitalmente por:KOBASHIKAWA MAEKAWA Jose Miguel FAU 20504743307 soft
Motivo: En señal de conformidad
Fecha: 2022/03/29 14:44:38-0500

SISTEMA ADMINISTRATIVO DE INVERSIÓN PÚBLICA
ANEXO N° 3.1
Inversiones públicas

1 **Sector** 37 VIVIENDA, CONSTRUCCIÓN Y SANEAMIENTO
2 **Pliego** 037 MINISTERIO DE VIVIENDA, CONSTRUCCION Y SANEAMIENTO
3 **Unidad Ejecutora** 004 PROGRAMA NACIONAL DE SANEAMIENTO URBANO
4 **Fecha Corte** 31/12/2021

N°	Código único de inversiones	Código SNIP	Nombre de la inversión	Tipo de Formato	Fecha de viabilidad	Monto viable	Fecha de última modificación	Costo actualizado	Estado de la inversión	Fecha de cierre	Fecha programada de Inicio de ejecucion fisica	Fecha programada de Fin de ejecucion fisica	Fecha real de Inicio de ejecucion fisica	Fecha real de Fin de ejecucion fisica	Avance financiero Devengado acumulado	Avance financiero Devengado del Año Vigente	Avance Fisico Real(%)	Departamento
	A	B	C	D	E	F	G	H	I	J								K
1	2331087	369620	CREACION DE LOS SISTEMAS DE AGUA POTABLE DEPENDIENTES DEL RESERVORIO N-31 Y ALCANTARILLADO SANITARIO DEL DISTRITO DE CERRO COLORADO, PROVINCIA, DEPARTAMENTO Y REGIÓN DE AREQUIPA.	Proyecto de inversión	26/04/2017	53,506,712	2/07/2021	100,055,484	Activo		16/09/2021	10/03/2023	16/09/2021		15,440,782	15,251,424	0.99%	AREQUIPA
2	2331093	369626	CREACION DE LOS SISTEMAS DE AGUA POTABLE DEPENDIENTES DEL RESERVORIO N-39 Y ALCANTARILLADO SANITARIO DEL DISTRITO DE CERRO COLORADO, PROVINCIA, DEPARTAMENTO Y REGIÓN DE AREQUIPA.	Proyecto de inversión	27/04/2017	53,380,307	5/07/2021	98,997,800	Activo		16/09/2021	10/03/2023	16/09/2021		1,702,515	1,406,084	0.60%	AREQUIPA
3	2162203	110239	AMPLIACION, RENOVACION Y MEJORAMIENTO DEL SISTEMA DE AGUA POTABLE Y A,LCANTARILLADO DE LA LOCALIDAD DE LA JOYA	Proyecto de inversión	20/04/2017	19,950,004	13/04/2018	19,560,013	Paralizado						92,800	10,500		AREQUIPA
4	2107751	112209	AMPLIACION, RENOVACION Y MEJORAMIENTO DEL SISTEMA DE AGUA POTABLE Y ALCANTARILLADO DE LA LOCALIDAD DE CARAVELI	Proyecto de inversión	19/02/2016	20,751,808	20/01/2020	30,667,068	Activo						7,094,892	371,538		AREQUIPA
5	2178481	141469	AMPLIACIÓN Y MEJORAMIENTO DEL SISTEMA DE AGUA POTABLE Y ALCANTARILLADO SANITARIO EN LA LOCALIDAD DE CHUQUIBAMBA, DISTRITO DE CHUQUIBAMBA, PROVINCIA DE CONDESUYOS, DEPARTAMENTO Y REGION DE AREQUIPA.	Proyecto de inversión	20/06/2016	6,918,845	26/02/2021	18,757,733	Activo						1,311,879	1,151,905		AREQUIPA
6	2378792	2378792	AMPLIACION Y MEJORAMIENTO DEL SERVICIO DE AGUA-MARGEN DERECHA DEL RIO HUATANAY, DISTRITO DE SANTIAGO, PROVINCIA Y DEPARTAMENTO DEL CUSCO	Proyecto de inversión	19/07/2017	25,294,211	12/11/2019	29,412,261	Activo						1,462,625	1,399,768		CUSCO
7	2280879	324322	AMPLIACION DEL SISTEMA DE DISTRIBUCION DE AGUA POTABLE DE LA CIUDAD DEL CUSCO	Proyecto de inversión	17/06/2015	6,947,873	15/07/2021	5,334,176	Activo						161,299	161,299		CUSCO
8	2278252	323126	AMPLIACION DEL SISTEMA DE ALCANTARILLADO 4 DISTRITOS DE LA PROVINCIA DE CUSCO - DEPARTAMENTO DE CUSCO	Proyecto de inversión	17/06/2015	9,463,498	15/07/2021	12,825,817	Activo						248,439	248,439		CUSCO
9	2497598		AMPLIACIÓN DE LA PRODUCCIÓN DE AGUA 6 DISTRITOS DE LA PROVINCIA DE CUSCO - DEPARTAMENTO DE CUSCO	Proyecto de inversión	20/10/2020	62,167,501	28/06/2021	261,466,552	Activo						0			CUSCO
10	2497921		AMPLIACIÓN DEL SISTEMA SCADA EN LOS SERVICIOS DE AGUA Y SANEAMIENTO 6 DISTRITOS DE LA PROVINCIA DE CUSCO - DEPARTAMENTO DE CUSCO	Proyecto de inversión	31/10/2020	9,644,400		18,233,893	Activo						0			CUSCO
11	2500057		CREACIÓN DEL SISTEMA SCADA EN LOS SERVICIOS DE AGUA POTABLE DE LA EPS AGUAS DE LIMA NORTE S.A. EN LOS DISTRITOS HUACHO, VEGUETA Y SAYAN DE LA PROVINCIA DE HUAURA - DEPARTAMENTO DE LIMA	Proyecto de inversión	14/10/2020	3,100,500		4,742,508	Activo						0			LIMA
12	2516067		CREACION DEL SISTEMA SCADA PARA EL SISTEMA DE DISTRIBUCION DEL SERVICIO DE AGUA POTABLE DE SEDAPAR S.A. EN 18 DISTRITOS DE LA PROVINCIA DE AREQUIPA - DEPARTAMENTO DE AREQUIPA	Proyecto de inversión	7/04/2021	19,161,000	14/07/2021	39,877,621	Activo						0			AREQUIPA

Leyenda
A) Codificación Única de inversiones gestionada por el Sistema Nacional de Programación Multianual y Gestión de Inversiones INVIERTE.PE
B) Es un número autogenerado que es asignado automáticamente para la identificación de un Proyecto Inversión Pública (PIP)
C) Descripción de la inversión en función al servicio y naturaleza de la inversión
D) Intervenciones IRI, Inversiones IOARR, PIP mayor (SNIP, PIP menor (SNIP), Programa de inversión, Proyecto de inversión
E) Fecha que es declarada viable la inversión
F) Monto programado de la inversión en la fecha de viabilidad
G) Fecha de actualización del monto viable
H) Monto programado actualizado de la inversión
I) Activo o Cerrado de acuerdo a lo registrado en el Banco de Inversiones
J) Fecha declarada de cierre de la inversión
k) Departamento donde se ejecuta la inversión



FIRMA DIGITAL
VIVIENDA
Firmado digitalmente por:KOBASHIKAWA MAEKAWA Jose Miguel FAU 20504743307 soft
Motivo: En señal de conformidad
Fecha: 2022/03/29 14:44:38-0500

SISTEMA ADMINISTRATIVO DE INVERSIÓN PÚBLICA
ANEXO N° 3.1
Inversiones públicas

1 Sector 37. VIVIENDA CONSTRUCCION Y SANEAMIENTO
2 Pliego 037. MINISTERIO DE VIVIENDA, CONSTRUCCION Y SANEAMIENTO
3 Unidad Ejecut 004. PROGRAMA NACIONAL DE SANEAMIENTO URBANO
4 Fecha Corte 31/12/2021

UNIDAD PARA LA MEJORA DE LA PRESTACION DE LOS SERVICIOS

N°	Código único de inversiones	Código SNIP	Nombre de la inversión	Tipo de Formato	Fecha de viabilidad	Monto viable	Fecha de última modificación	Costo actualizado	Estado de la inversión	Fecha de cierre	Fecha programada de Inicio de ejecucion fisica	Fecha programada de Fin de ejecucion fisica	Fecha real de Inicio de ejecucion fisica	Fecha real de Fin de ejecucion fisica	Avance financiero Devengado acumulado	Avance financiero Devengado del Año Vigente	Avance Fisico Real(%)	Departamento
	A	B	C	D	E	F	G	H	I	J								K
1	2094736	2094736	Gestión del Programa y Otros - Programa de Medidas de Rápido Impacto II	Proyecto de Inversión	10/02/2010	2,248,153.00	31/08/2020	2,248,153.00	Activo	31/12/2022	18/10/2011	31/12/2022	8/07/2013		1,718,844.56	178,869.65		Lima
2	2428087	2428087	Mejoramiento y Ampliación del Sistema de Alcantarillado y Tratamiento de Aguas Residuales en 7 Distritos de la Provincia de Tacna - Departamento de Tacna.	Proyecto de Inversión	28/08/2018	201,657,119.00	10/02/2022	206,111,626.58	Activo		31/03/2023	28/02/2025			5,241,071.76	2,618,398.51	2.54	Tacna
3	2428088	2428088	Mejoramiento del Servicio de Alcantarillado Sanitario y Creación del Servicio de Tratamiento de Aguas Residuales en los Distritos de Amarilis, Pillco Marca y Huánuco de la Provincia de Huánuco - Departamento de Huánuco.	Proyecto de Inversión	26/12/2018	189,062,550.00	10/02/2022	189,062,550.00	Activo						0.00	0.00	0.00	Huánuco
4	2428089	2428089	Mejoramiento, Ampliación y Creación del Sistema de Tratamiento de Aguas Residuales en los 7 y 3 (Respectivamente) Distritos de Tacna y Huánuco	Proyecto de Inversión	28/08/2018	4,952,290.00	10/02/2022	4,952,290.00	Activo						1,386,037.71	698,295.02	0.00	Lima
5	2513304	2513304	Construcción de Captación de Agua, Línea de Conducción, PTAP Y Reservorio; Además de Otros Activos en el (La) Servicio de Agua Potable y Alcantarillado Distrito de San Ignacio, Provincia San Ignacio, Departamento Cajamarca	Proyecto de Inversión	15/03/2021	12,502,455.30	11/02/2022	12,502,455.30	Activo						327,403.00	327,403.00	0.00	Cajamarca
6	2497086	2497086	Renovación de Captación de Agua, Línea de Conducción y PTAP; Reparación de Línea de Conducción; en el (La) Servicio de Agua Potable en la Localidad Uchiza, Distrito de Uchiza, Provincia Tocache, Departamento San Martin	IOARR	04/09/2020	9,618,180.00	10/02/2022	22,219,190.31	Activo		30/08/2021	30/12/2022	19/10/2021		7,586,347.46	7,232,895.26	13.23	San Martín
7	2450192		Renovación de Laguna de Tratamiento de Aguas Residuales; Adquisición de Sistema de Pretratamiento; En El (La) En la Planta de Tratamiento de Aguas Residuales en la Localidad Chilla, Distrito de Juliaca, Provincia San Román, Departamento Puno	IOARR	20/06/2019	13,143,405.06	10/02/2022	29,663,201.17	Activo		10/01/2020	1/08/2021	10/10/2020	09/12/2021	24,856,692.00	6,854,648.88	100.00	Puno
8	2456357		Reparación de Reservorio; Adquisición de PTAP; En El (La) Servicio de Agua Potable, Distrito de Coata, Provincia Puno, Departamento Puno	IOARR	07/08/20219	1,855,034.88	17/02/2022	5,534,695.72	Activo		05/09/2020	3/03/2021	5/09/2020	06/09/2021	5,382,926.08	3,099,770.06	100.00	Puno

Leyenda
A) Codificación Única de inversiones gestionada por el Sistema Nacional de Programación Multianual y Gestión de Inversiones INVIERTE.PE
B) Es un número autogenerado que es asignado automáticamente para la identificación de un Proyecto Inversión Pública (PIP)
C) Descripción de la inversión en función al servicio y naturaleza de la inversión
D) Intervenciones IRI, Inversiones IOARR, PIP mayor (SNIP, PIP menor (SNIP), Programa de inversión, Proyecto de inversión
E) Fecha que es declarada viable la inversión
F) Monto programado de la inversión en la fecha de viabilidad
G) Fecha de actualización del monto viable
H) Monto programado actualizado de la inversión
I) Activo o Cerrado de acuerdo a lo registrado en el Banco de Inversiones
J) Fecha declarada de cierre de la inversión
k) Departamento donde se ejecuta la inversión

MVCS
Por: PAJUELO PADILLA Miguel Angel FAU 20504743307 soft
Motivo: Doy V° B°
Fecha: 2022/02/24 11:05:27-0500

FIRMA DIGITAL
VIVIENDA
Firmado digitalmente por:KOBASHIKAWA MAEKAWA Jose Miguel FAU 20504743307 soft
Motivo: En señal de conformidad
Fecha: 2022/03/29 14:44:38-0500

SISTEMA ADMINISTRATIVO DE INVERSIÓN PÚBLICA
ANEXO N° 3.1
Inversiones públicas

1 **Sector** VIVIENDA, CONSTRUCCIÓN Y SANEAMIENTO
2 **Pliego** MINISTERIO DE VIVIENDA, CONSTRUCCIÓN Y SANEAMIENTO
3 **Unidad Ejecutora** PROGRAMA NACIONAL DE SANEAMIENTO URBANO
4 **Fecha Corte** 31/12/21

N°	Código único de inversiones	Código SNIP	Nombre de la inversión	Tipo de Formato	Fecha de viabilidad	Monto viable	Fecha de última modificación	Costo actualizado	Estado de la inversión	Fecha de cierre	Fecha programada de Inicio de ejecucion fisica	Fecha programada de Fin de ejecucion fisica	Fecha real de Inicio de ejecucion fisica	Fecha real de Fin de ejecucion fisica	Avance financiero Devengado acumulado	Avance financiero Devengado del Año Vigente	Avance Fisico Real(%)	Departamento
	A	B	C	D	E	F	G	H	I	J								K
1	2439432	-	REHABILITACIÓN DEL SERVICIO DE AGUA POTABLE EN LA LOCALIDAD PIRAMARCA, DISTRITO HUAYNACOTAS, PROVINCIA LA UNIÓN, DEPARTAMENTO AREQUIPA	IRI	02/05/19	51,815.22	02/10/20	54,894.22	Activo	-	15/11/20	14/12/20	02/08/21	31/08/21	0.00		100.00	AREQUIPA
2	2440490	-	REHABILITACION DEL SERVICIO DE AGUA POTABLE EN LA LOCALIDAD ANTABAMBA, DISTRITO HUAYNACOTAS, PROVINCIA LA UNIÓN, DEPARTAMENTO AREQUIPA	IRI	02/05/19	97,082.63	02/10/20	100,237.13	Activo	-	15/11/20	14/12/20	02/08/21	15/09/21	0.00		100.00	AREQUIPA
3	2439318	-	REHABILITACION DEL SISTEMA DE AGUA POTABLE EN LA LOCALIDAD CHUCURANA, DISTRITO TISCO, PROVINCIA CAYLLOMA, DEPARTAMENTO AREQUIPA	IRI	02/05/19	143,773.66	02/10/20	148,448.16	Activo	-	15/11/20	29/12/20	03/06/21	11/08/21	0.00		100.00	AREQUIPA
4	2439355	-	REHABILITACIÓN DEL SISTEMA DE AGUA POTABLE EN LA LOCALIDAD CHALLUTA, DISTRITO TISCO, PROVINCIA CAYLLOMA, DEPARTAMENTO AREQUIPA	IRI	02/05/19	82,034.60	23/09/20	84,153.60	Activo	-	05/10/20	18/10/20	16/01/20	14/12/20	3,896.00		100.00	AREQUIPA
5	2440484	-	REHABILITACIÓN DE LOS SERVICIOS DE AGUA POTABLE Y PLANTA DE TRATAMIENTO DE AGUAS RESIDUALES EN LA LOCALIDAD TAURISMA, DISTRITO HUAYNACOTAS, PROVINCIA LA UNION, DEPARTAMENTO AREQUIPA	IRI	02/05/19	270,622.08	02/10/20	275,939.58	Activo	-	15/11/20	28/01/21	04/10/21	-	0.00		100.00	AREQUIPA
6	2442237	-	REHABILITACIÓN DE LOS SERVICIOS DE AGUA POTABLE Y PLANTA DE TRATAMIENTO DE AGUAS RESIDUALES EN LA LOCALIDAD VISBE, DISTRITO HUAYNACOTAS, PROVINCIA LA UNION, DEPARTAMENTO AREQUIPA	IRI	21/05/19	297,767.93	02/10/20	304,042.93	Activo	-	15/11/20	12/02/21	10/06/21	24/09/21	9,730.08		100.00	AREQUIPA
7	2442235	-	REHABILITACIÓN DE LOS SERVICIOS DE AGUA POTABLE Y PLANTA DE TRATAMIENTO DE AGUAS RESIDUALES EN LA LOCALIDAD HUAYNACOTAS, DISTRITO HUAYNACOTAS, PROVINCIA LA UNION, DEPARTAMENTO AREQUIPA	IRI	21/05/19	427,348.08	02/10/20	434,579.08	Activo	-	15/11/20	12/02/21	02/08/21	-	0.00		100.00	AREQUIPA
8	2439216	-	REHABILITACION DEL SERVICIO DE AGUA POTABLE EN LA LOCALIDAD SAN ANTONIO DE SIHUAY, DISTRITO SAN JUAN DE YANAC, PROVINCIA CHINCHA, DEPARTAMENTO ICA	IRI	12/04/19	90,229.74	25/09/20	91,664.74	Activo	-	07/01/20	06/02/20	30/01/20	06/02/20	0.00		100.00	ICA
9	2439409	-	REHABILITACION DEL SERVICIO DE AGUA POTABLE EN LA LOCALIDAD MARCALLA, DISTRITO TISCO, PROVINCIA CAYLLOMA, DEPARTAMENTO AREQUIPA	IRI	02/05/19	180,884.47	23/09/20	184,083.47	Activo	-	05/10/20	28/10/20	16/01/20	15/12/20	6,730.68		100.00	AREQUIPA
10	2439195	-	REHABILITACIÓN DEL SERVICIO DE AGUA POTABLE EN LA LOCALIDAD LIMANI, DISTRITO SAN JUAN DE YANAC, PROVINCIA CHINCHA, DEPARTAMENTO ICA	IRI	12/04/19	140,615.33	02/10/20	146,214.33	Activo	-	15/11/20	03/01/21	14/06/21	17/08/21	0.00		100.00	ICA
11	2439249	-	REHABILITACIÓN DEL SERVICIO DE AGUA POTABLE EN LAS LOCALIDADES HUAMBO Y CHANTAY, DISTRITO RIO GRANDE, PROVINCIA PALPA, DEPARTAMENTO ICA	IRI	12/04/19	254,987.49	25/09/20	259,213.49	Activo	-	05/11/20	06/12/20	20/12/19	-	0.00		40.00	ICA
12	2439408	-	REHABILITACION DEL SERVICIO DE AGUA POTABLE EN LA LOCALIDAD MAQUERUYO, DISTRITO TISCO, PROVINCIA CAYLLOMA, DEPARTAMENTO AREQUIPA	IRI	02/05/19	166,010.98	23/09/20	169,040.48	Activo	-	05/10/20	28/10/20	28/01/20	15/12/20	8,212.12		100.00	AREQUIPA
13	2439240	-	REHABILITACIÓN DEL SERVICIO DE AGUA POTABLE EN LA LOCALIDAD LA ISLA, DISTRITO RIO GRANDE, PROVINCIA PALPA, DEPARTAMENTO ICA	IRI	15/04/19	484,819.70	02/10/20	494,222.70	Activo	-	15/11/20	13/01/21	16/08/21	-	0.00		30.00	ICA
14	2439241	-	REHABILITACIÓN DEL SERVICIO DE AGUA POTABLE EN LAS LOCALIDADES SAN MIGUEL Y CAMPANARIO, DISTRITO RIO GRANDE, PROVINCIA PALPA, DEPARTAMENTO ICA	IRI	15/04/19	506,216.98	02/10/20	515,932.98	Activo	-	15/11/20	13/01/21	16/08/21	-	0.00		35.00	ICA
15	2439262	-	REHABILITACIÓN DEL SERVICIO DE AGUA POTABLE EN LAS LOCALIDADES MARCCARENJA Y UCUCHIMPANA, DISTRITO RIO GRANDE, PROVINCIA PALPA, DEPARTAMENTO ICA	IRI	12/04/19	287,767.69	02/10/20	294,768.69	Activo	-	15/11/20	13/01/21	-	-	0.00		0.00	ICA
16	2439234	-	REHABILITACIÓN DEL SERVICIO DE AGUA POTABLE EN LA LOCALIDAD SAN LUIS HUAÑUPIZA, DISTRITO SAN JUAN DE YANAC, PROVINCIA CHINCHA, DEPARTAMENTO ICA	IRI	12/04/19	179,709.39	02/10/20	186,397.39	Activo	-	15/11/20	13/01/21	11/10/21	09/12/21	0.00		100.00	ICA
17	2439229	-	REHABILITACIÓN DEL SERVICIO DE AGUA POTABLE EN LA LOCALIDAD SAN JERÓNIMO DE ALMACÉN, DISTRITO SAN JUAN DE YANAC, PROVINCIA CHINCHA, DEPARTAMENTO ICA	IRI	12/04/19	221,289.53	02/10/20	229,091.53	Activo	-	15/11/20	13/01/21	-	-	0.00		0.00	ICA
18	2439286	-	REHABILITACIÓN DEL SERVICIO DE AGUA POTABLE, ALCANTARILLADO Y PLANTA DE TRATAMIENTO DE AGUAS RESIDUALES EN LAS LOCALIDADES SANTA ROSA, RANCHERIA, PAUCARASTO, LOS ALACHES, SAN JACINTO Y LAS MERCEDES, DISTRITO RIO GRANDE, PROVINCIA PALPA, DEPARTAMENTO ICA	IRI	12/04/19	875,775.79	02/10/20	889,318.79	Activo	-	15/11/2020	12/02/2021	02/11/21	-	0.00		74.00	ICA
19	2439239	-	REHABILITACIÓN DEL SERVICIO DE AGUA POTABLE EN LAS LOCALIDADES FLORITA, PERNIL BAJO Y PERNIL ALTO, DISTRITO DE RIO GRANDE, PROVINCIA PALPA, DEPARTAMENTO ICA	IRI	15/04/19	1,088,810.23	02/10/20	1,108,693.23	Activo	-	15/11/2020	14/03/2021	-	-	0.00		0.00	ICA
20	2438689	-	REHABILITACIÓN DEL SERVICIO DE AGUA POTABLE EN LA LOCALIDAD CCOCHAPATA, DISTRITO LUCANAS, PROVINCIA LUCANAS, DEPARTAMENTO AYACUCHO	IRI	17/04/19	96,551.17	25/09/20	98,354.67	Activo	-	20/11/2019	20/12/2019	21/11/19	20/12/19	1,347.30		100.00	AYACUCHO
21	2439387	-	REHABILITACION DEL SISTEMA DE AGUA POTABLE EN LA LOCALIDAD TARUCAMARCA, DISTRITO TISCO, PROVINCIA CAYLLOMA, DEPARTAMENTO AREQUIPA	IRI	02/05/19	244,432.12	23/09/20	248,886.12	Activo	-	05/10/2020	16/11/2020	18/12/19	16/12/20	5,184.43		100.00	AREQUIPA
22	2436859	-	REHABILITACIÓN DE LOS SERVICIOS DE AGUA POTABLE Y ALCANTARILLADO EN LA LOCALIDAD MATUCANA, DISTRITO LLOCHEGUA, PROVINCIA HUANTA, DEPARTAMENTO AYACUCHO	IRI	17/04/19	121,295.04	23/09/20	123,098.54	Activo	-	02/12/2019	13/02/2020	02/12/19	13/02/20	3,960.00		100.00	AYACUCHO
23	2440028	-	REHABILITACIÓN DE LOS SERVICIOS DE AGUA POTABLE Y PLANTA DE TRATAMIENTO DE AGUAS RESIDUALES EN LA LOCALIDAD TISCO, DISTRITO TISCO, PROVINCIA CAYLLOMA, DEPARTAMENTO AREQUIPA	IRI	02/05/19	263,639.37	23/09/20	266,424.87	Activo	-	05/10/2020	16/10/2020	02/12/19	29/02/20	10,545.23		100.00	AREQUIPA
24	2438701	-	REHABILITACIÓN DEL SERVICIO DE AGUA POTABLE EN LA LOCALIDAD SAN JOSE, DISTRITO COLCA, PROVINCIA VICTOR FAJARDO, DEPARTAMENTO AYACUCHO	IRI	17/04/19	105,312.84	25/09/20	108,186.34	Activo	-	05/11/2020	23/11/2020	25/11/19	28/12/20	3,744.45		100.00	AYACUCHO
25	2439217	-	REHABILITACIÓN DEL SERVICIO DE AGUA POTABLE EN LA LOCALIDAD SAN JUAN DE YANAC, DISTRITO SAN JUAN DE YANAC, PROVINCIA CHINCHA, DEPARTAMENTO ICA	IRI	12/04/19	119,729.62	25/09/20	123,169.62	Activo	-	05/11/2020	10/12/2020	03/02/20	14/08/21	2,024.87		100.00	ICA
26	2439235	-	REHABILITACIÓN DEL SERVICIO DE AGUA POTABLE EN LA LOCALIDAD SAN ANTONIO DE HUASIPIRCANA, DISTRITO SAN JUAN DE YANAC, PROVINCIA CHINCHA, DEPARTAMENTO ICA	IRI	12/04/19	194,742.24	25/09/20	198,950.24	Activo	-	05/11/2020	10/12/2020	20/01/20	20/08/21	6,326.22		100.00	ICA
27	2438704	-	REHABILITACIÓN DEL SERVICIO DE AGUA POTABLE EN LA LOCALIDAD CCARAPATA, DISTRITO LUCANAS, PROVINCIA LUCANAS, DEPARTAMENTO AYACUCHO	IRI	17/04/19	81,303.56	23/09/20	84,115.06	Activo	-	05/10/2020	31/10/2020	06/01/20	03/07/21	0.00		100.00	AYACUCHO
28	2438681	-	REHABILITACIÓN DE LOS SERVICIOS DE AGUA POTABLE, ALCANTARILLADO Y PLANTA DE TRATAMIENTO DE AGUAS RESIDUALES EN LA LOCALIDAD SANTIAGO DE VADO, DISTRITO LUCANAS, PROVINCIA LUCANAS, DEPARTAMENTO AYACUCHO	IRI	17/04/19	109,063.01	25/09/20	110,944.01	Activo	-	21/11/2019	20/12/2019	21/11/19	20/12/19	0.00		100.00	AYACUCHO
29	2436852	-	REHABILITACIÓN DEL SERVICIO DE AGUA POTABLE EN LA LOCALIDAD CHONGOS, DISTRITO LLOCHEGUA, PROVINCIA HUANTA, DEPARTAMENTO AYACUCHO	IRI	17/04/19	136,057.91	02/10/20	139,450.91	Activo	-	15/11/2020	14/12/2020	14/06/21	19/08/21	0.00		100.00	AYACUCHO
30	2438677	-	REHABILITACIÓN DE LA PLANTA DE TRATAMIENTO DE AGUAS RESIDUALES EN LA LOCALIDAD COLCA, DISTRITO COLCA, PROVINCIA VICTOR FAJARDO, DEPARTAMENTO AYACUCHO	IRI	17/04/19	190,849.70	25/09/20	193,106.70	Activo	-	05/11/2020	11/11/2020	25/11/19	16/12/20	7,471.40		100.00	AYACUCHO

MVCS
Por: HUAMAN BALDEON Jose Luis FAU 20504743307 soft
Motivo: Doy V° B°
Fecha: 2022/03/03 12:33:45-0500

MVCS
Por: ZEGARRA GARCIA Marco Aurelio FAU 20504743307 soft
Motivo: Doy V° B°
Fecha: 2022/03/03 12:38:27-0500

MVCS
Por: VELA ORBE Rossana Ivette FAU 20504743307 soft
Motivo: Doy V° B°
Fecha: 2022/03/03 12:40:10-0500

MVCS
Por: ALMEIDA RAMOS Giovanna De Lourdes FAU 20504743307 soft
Motivo: Doy V° B°
Fecha: 2022/03/03 12:41:10-0500

FIRMA DIGITAL
VIVIENDA
Firmado digitalmente por:KOBASHIKAWA MAEKAWA Jose Miguel FAU 20504743307 soft
Motivo: En señal de conformidad
Fecha: 2022/03/29 14:44:38-0500

SISTEMA ADMINISTRATIVO DE INVERSIÓN PÚBLICA
ANEXO N° 3.1
Inversiones públicas

1 **Sector** VIVIENDA, CONSTRUCCIÓN Y SANEAMIENTO
2 **Pliego** MINISTERIO DE VIVIENDA, CONSTRUCCIÓN Y SANEAMIENTO
3 **Unidad Ejecutora** PROGRAMA NACIONAL DE SANEAMIENTO URBANO
4 **Fecha Corte** 31/12/21

N°	Código único de inversiones	Código SNIP	Nombre de la inversión	Tipo de Formato	Fecha de viabilidad	Monto viable	Fecha de última modificación	Costo actualizado	Estado de la inversión	Fecha de cierre	Fecha programada de Inicio de ejecucion fisica	Fecha programada de Fin de ejecucion fisica	Fecha real de Inicio de ejecucion fisica	Fecha real de Fin de ejecucion fisica	Avance financiero Devengado acumulado	Avance financiero Devengado del Año Vigente	Avance Fisico Real(%)	Departamento
	A	B	C	D	E	F	G	H	I	J								K
31	2438688	-	REHABILITACIÓN DE LOS SERVICIOS DE AGUA POTABLE Y PLANTA DE TRATAMIENTO DE AGUAS RESIDUALES EN LA LOCALIDAD QUILLA, DISTRITO COLCA, PROVINCIA VICTOR FAJARDO, DEPARTAMENTO AYACUCHO	IRI	17/04/19	120,809.32	25/09/20	123,868.32	Activo	-	05/11/2020	01/12/2020	25/11/19	31/12/20	3,896.00		100.00	AYACUCHO
32	2436874	-	REHABILITACIÓN DEL SERVICIO DE AGUA POTABLE EN LA LOCALIDAD PUERTO AMARGURA, DISTRITO LLOCHEGUA, PROVINCIA HUANTA, DEPARTAMENTO AYACUCHO	IRI	17/04/19	135,893.64	25/09/20	137,697.14	Activo	-	02/12/2019	13/02/2020	02/12/19	13/02/20	6,100.00		100.00	AYACUCHO
33	2436855	-	REHABILITACIÓN DEL SERVICIO DE AGUA POTABLE EN LA LOCALIDAD SAN ANTONIO, DISTRITO LLOCHEGUA, PROVINCIA HUANTA, DEPARTAMENTO AYACUCHO	IRI	17/04/19	180,234.94	25/09/20	182,038.44	Activo	-	02/12/2019	13/02/2020	02/12/19	13/02/20	7,599.40		100.00	AYACUCHO
34	2436406	-	REHABILITACIÓN DE LOS SERVICIOS DE AGUA POTABLE Y ALCANTARILLADO EN LA LOCALIDAD SANTA ROSA, DISTRITO CANAYRE, PROVINCIA HUANTA, DEPARTAMENTO AYACUCHO	IRI	17/04/19	129,589.63	25/09/20	131,470.63	Activo	-	02/12/2019	31/01/2020	02/12/19	31/01/20	6,172.00		100.00	AYACUCHO
35	2438709	-	REHABILITACIÓN DEL SERVICIO DE AGUA POTABLE EN LA LOCALIDAD TACCRACCOCHA, DISTRITO LUCANAS, PROVINCIA LUCANAS, DEPARTAMENTO AYACUCHO	IRI	17/04/19	70,089.12	23/09/20	71,892.62	Activo	-	06/01/2020	04/02/2020	06/01/20	04/02/20	0.00		100.00	AYACUCHO
36	2438710	-	REHABILITACIÓN DEL SERVICIO DE AGUA POTABLE EN LA LOCALIDAD RAQUINA, DISTRITO LUCANAS, PROVINCIA LUCANAS, DEPARTAMENTO AYACUCHO	IRI	17/04/19	228,498.69	25/09/20	230,379.69	Activo	-	21/11/2019	01/01/2020	21/11/19	01/01/20	9,589.25		100.00	AYACUCHO
37	2436405	-	REHABILITACIÓN DEL SERVICIO DE AGUA POTABLE EN LA LOCALIDAD VILLA VIRGEN, DISTRITO CANAYRE, PROVINCIA HUANTA, DEPARTAMENTO AYACUCHO	IRI	17/04/19	152,095.94	02/10/20	155,963.44	Activo	-	15/11/2020	29/12/2020	-	-	0.00		0.00	AYACUCHO
38	2436850	-	REHABILITACIÓN DE LOS SERVICIOS DE AGUA POTABLE Y PLANTA DE TRATAMIENTO DE AGUAS RESIDUALES EN LA LOCALIDAD CORAZON PATA, DISTRITO LLOCHEGUA, PROVINCIA HUANTA, DEPARTAMENTO AYACUCHO	IRI	17/04/19	171,413.10	02/10/20	175,280.60	Activo	-	15/11/2020	29/12/2020	14/06/21	31/08/21	0.00		100.00	AYACUCHO
39	2436847	-	REHABILITACIÓN DE LOS SERVICIOS DE AGUA POTABLE, ALCANTARILLADO Y PLANTA DE TRATAMIENTO DE AGUAS RESIDUALES EN LA LOCALIDAD CHONGOS CARMEN PAMPA, DISTRITO LLOCHEGUA, PROVINCIA HUANTA, DEPARTAMENTO AYACUCHO	IRI	17/04/19	232,806.00	02/10/20	237,515.00	Activo	-	15/11/2020	29/12/2020	14/06/21	31/08/21	0.00		100.00	AYACUCHO
40	2440485	-	REHABILITACIÓN DE LOS SERVICIOS DE AGUA POTABLE Y PLANTA DE TRATAMIENTO DE AGUAS RESIDUALES EN LA LOCALIDAD LUCANAS, DISTRITO LUCANAS, PROVINCIA LUCANAS, DEPARTAMENTO AYACUCHO	IRI	17/04/19	867,181.45	25/09/20	872,461.95	Activo	-	05/11/2020	07/12/2020	02/12/19	10/07/21	16,902.90		100.00	AYACUCHO
41	2438697	-	REHABILITACIÓN DEL SERVICIO DE AGUA POTABLE EN LA LOCALIDAD PEDREGAL, DISTRITO LUCANAS, PROVINCIA LUCANAS, DEPARTAMENTO AYACUCHO	IRI	17/04/19	199,898.17	25/09/20	204,098.17	Activo	-	05/11/2020	01/12/2020	06/01/20	19/07/21	0.00		100.00	AYACUCHO
42	2436418	-	REHABILITACIÓN DEL SERVICIO DE AGUA POTABLE EN LA LOCALIDAD HUANCHUY, DISTRITO DE LOCROJA, PROVINCIA CHURCAMPA, DEPARTAMENTO HUANCAVELICA	IRI	26/04/19	75,828.78	23/09/20	78,779.78	Activo	-	20/01/2020	25/10/2020	20/01/20	25/01/21	3,816.13		100.00	HUANCAVELICA
43	2436833	-	REHABILITACIÓN DEL SERVICIO DE AGUA POTABLE EN LA LOCALIDAD HUAYANTO, DISTRITO QUITO ARMA, PROVINCIA HUAYTARA, DEPARTAMENTO HUANCAVELICA	IRI	26/04/19	67,494.19	03/10/20	70,719.69	Activo	-	15/11/2020	14/12/2020	08/06/21	17/07/21	3,896.00		100.00	HUANCAVELICA
44	2440035	-	REHABILITACIÓN DEL SERVICIO DE AGUA POTABLE EN LA LOCALIDAD ACOMAYO, DISTRITO QUITO ARMA, PROVINCIA HUAYTARA, DEPARTAMENTO HUANCAVELICA	IRI	26/04/19	78,905.12	03/10/20	82,684.12	Activo	-	15/11/2020	14/12/2020	14/06/21	13/07/21	3,896.00		100.00	HUANCAVELICA
45	2440422	-	REHABILITACIÓN DEL SERVICIO DE AGUA POTABLE EN LA LOCALIDAD QUINCHIHUA, DISTRITO QUITO ARMA, PROVINCIA HUAYTARA, DEPARTAMENTO HUANCAVELICA	IRI	26/04/19	91,899.99	03/10/20	95,678.99	Activo	-	15/11/2020	14/12/2020	08/06/21	17/07/21	3,896.00		100.00	HUANCAVELICA
46	2437612	-	REHABILITACIÓN DEL SERVICIO DE AGUA POTABLE EN LA LOCALIDAD MOLLECANCHA, DISTRITO SAN ISIDRO, PROVINCIA HUAYTARA, DEPARTAMENTO HUANCAVELICA	IRI	26/04/19	108,908.64	03/10/20	112,855.64	Activo	-	15/11/2020	14/12/2020	26/05/21	09/07/21	0.00		100.00	HUANCAVELICA
47	2437686	-	REHABILITACIÓN DEL SERVICIO DE AGUA POTABLE EN LA LOCALIDAD TAMBO CRUZ, DISTRITO SAN ISIDRO, PROVINCIA HUAYTARA, DEPARTAMENTO HUANCAVELICA	IRI	26/04/19	102,537.88	03/10/20	106,420.88	Activo	-	15/11/2020	14/12/2020	26/05/21	09/07/21	0.00		100.00	HUANCAVELICA
48	2436834	-	REHABILITACIÓN DEL SERVICIO DE AGUA POTABLE EN LA LOCALIDAD MARCAYLLO, DISTRITO DE LOCROJA, PROVINCIA CHURCAMPA, DEPARTAMENTO HUANCAVELICA	IRI	26/04/19	93,138.23	23/09/20	95,119.23	Activo	-	20/01/2020	18/02/2020	20/01/20	18/02/20	3,879.64		100.00	HUANCAVELICA
49	2436170	-	REHABILITACIÓN DEL SERVICIO DE AGUA POTABLE EN LA LOCALIDAD MUTANGA, DISTRITO QUITO ARMA, PROVINCIA HUAYTARÁ, DEPARTAMENTO HUANCAVELICA	IRI	26/04/19	163,894.50	25/09/20	166,186.50	Activo	-	10/12/2019	16/11/2020	10/12/19	17/12/20	7,471.20		100.00	HUANCAVELICA
50	2436171	-	REHABILITACIÓN DEL SERVICIO DE AGUA POTABLE EN LA LOCALIDAD SANTA ROSA DE QUITO ARMA, DISTRITO QUITO ARMA, PROVINCIA HUAYTARÁ, DEPARTAMENTO HUANCAVELICA	IRI	26/04/19	116,857.18	03/10/20	121,380.68	Activo	-	15/11/2020	29/12/2020	-	-	0.00		0.00	HUANCAVELICA
51	2439322	-	REHABILITACIÓN DEL SERVICIO DE AGUA POTABLE EN LA LOCALIDAD CHOCOLLO, DISTRITO SAN ISIDRO, PROVINCIA HUAYTARÁ, DEPARTAMENTO HUANCAVELICA	IRI	26/04/19	95,772.82	03/10/20	100,296.32	Activo	-	15/11/2020	29/12/2020	26/05/21	09/07/21	0.00		100.00	HUANCAVELICA
52	2437692	-	"REHABILITACION DEL SERVICIO DE AGUA POTABLE EN LA LOCALIDAD SAN SANTIAGO DE ACCOLLASCCA, DISTRITO LOCROJA, PROVINCIA CHURCAMPA, DEPARTAMENTO HUANCAVELICA"	IRI	26/04/19	154,884.40	22/09/20	158,724.40	Activo	-	09/12/2019	05/11/2020	09/12/19	05/04/21	9,747.01		100.00	HUANCAVELICA
53	2436404	-	REHABILITACIÓN DE LOS SERVICIOS DE AGUA POTABLE, ALCANTARILLADO Y PLANTA DE TRATAMIENTO DE AGUAS RESIDUALES EN LA LOCALIDAD GLORIA AMARGURA, DISTRITO LLOCHEGUA, PROVINCIA HUANTA, DEPARTAMENTO AYACUCHO	IRI	17/04/19	189,694.58	25/09/20	192,918.08	Activo	-	05/11/2020	30/11/2020	02/01/20	16/10/21	5,276.39		100.00	AYACUCHO
54	2436458	-	REHABILITACIÓN DEL SERVICIO DE AGUA POTABLE EN LA LOCALIDAD LOCROJA, DISTRITO LOCROJA, PROVINCIA CHURCAMPA, DEPARTAMENTO HUANCAVELICA	IRI	26/04/19	118,326.69	23/09/20	121,098.69	Activo	-	02/01/2020	20/10/2020	02/01/20	24/04/21	4,016.00		100.00	HUANCAVELICA
55	2437689	-	REHABILITACIÓN DEL SERVICIO DE AGUA POTABLE EN LA LOCALIDAD SAN PEDRO, DISTRITO LOCROJA, PROVINCIA CHURCAMPA, DEPARTAMENTO HUANCAVELICA	IRI	29/04/19	228,992.01	23/09/20	233,260.01	Activo	-	09/12/2019	11/11/2020	09/12/19	23/04/21	7,752.58		100.00	HUANCAVELICA
56	2439325	-	REHABILITACIÓN DEL SERVICIO DE AGUA POTABLE EN LA LOCALIDAD YERBABUENAYOCC, DISTRITO SAN ISIDRO, PROVINCIA HUAYTARÁ, DEPARTAMENTO HUANCAVELICA	IRI	26/04/19	185,189.84	03/10/20	190,109.84	Activo	-	15/11/2020	13/01/2021	24/05/21	30/06/21	9,839.23		100.00	HUANCAVELICA
57	2437694	-	REHABILITACION DEL SERVICIO DE AGUA POTABLE EN LA LOCALIDAD SAN ANTONIO DE CCELLCCOY, DISTRITO LOCROJA, PROVINCIA CHURCAMPA, DEPARTAMENTO HUANCAVELICA	IRI	26/04/19	167,179.88	22/09/20	172,522.38	Activo	-	20/01/2020	24/11/2020	20/01/20	30/03/21	3,982.86		100.00	HUANCAVELICA
58	2439323	-	REHABILITACIÓN DEL SERVICIO DE AGUA POTABLE EN LA LOCALIDAD SAN JUAN DE HUIRPACANCHA, DISTRITO SAN ISIDRO, PROVINCIA HUAYTARÁ, DEPARTAMENTO HUANCAVELICA	IRI	26/04/19	390,227.78	24/09/20	398,810.28	Activo	-	09/12/2019	26/12/2020	09/12/19	15/02/21	17,460.50		100.00	HUANCAVELICA
59	2436862	-	REHABILITACIÓN DEL SERVICIO DE AGUA POTABLE EN LA LOCALIDAD LA ESMERALDA, DISTRITO LOCROJA, PROVINCIA CHURCAMPA, DEPARTAMENTO HUANCAVELICA	IRI	26/04/19	167,882.25	23/09/20	171,431.75	Activo	-	09/12/2019	07/11/2020	09/12/19	20/04/21	10,007.20		100.00	HUANCAVELICA
60	2436856	-	REHABILITACION DEL SERVICIO DE AGUA POTABLE EN LA LOCALIDAD LA MERCED DE CHUPAS, DISTRITO LOCROJA, PROVINCIA CHURCAMPA, DEPARTAMENTO HUANCAVELICA.	IRI	26/04/19	230,431.56	23/09/20	234,030.06	Activo	-	09/12/2019	03/11/2020	09/12/19	22/04/21	10,007.20		100.00	HUANCAVELICA

MVCS
Por: HUAMAN BALDEON Jose Luis FAU 20504743307 soft
Motivo: Doy V° B°
Fecha: 2022/03/03 12:33:45-0500

MVCS
Por: ZEGARRA GARCIA Marco Aurelio FAU 20504743307 soft
Motivo: Doy V° B°
Fecha: 2022/03/03 12:38:27-0500

MVCS
Por: VELA ORBE Rossana Ivette FAU 20504743307 soft
Motivo: Doy V° B°
Fecha: 2022/03/03 12:40:10-0500

MVCS
Por: ALMEIDA RAMOS Giovanna De Lourdes FAU 20504743307 soft
Motivo: Doy V° B°
Fecha: 2022/03/03 12:41:10-0500

FIRMA DIGITAL
VIVIENDA
Firmado digitalmente por:KOBASHIKAWA MAEKAWA Jose Miguel FAU 20504743307 soft
Motivo: En señal de conformidad
Fecha: 2022/03/29 14:44:38-0500

SISTEMA ADMINISTRATIVO DE INVERSIÓN PÚBLICA
ANEXO N° 3.1
Inversiones públicas

1 **Sector** VIVIENDA, CONSTRUCCIÓN Y SANEAMIENTO
2 **Pliego** MINISTERIO DE VIVIENDA, CONSTRUCCIÓN Y SANEAMIENTO
3 **Unidad Ejecutora** PROGRAMA NACIONAL DE SANEAMIENTO URBANO
4 **Fecha Corte** 31/12/21

N°	Código único de inversiones	Código SNIP	Nombre de la inversión	Tipo de Formato	Fecha de viabilidad	Monto viable	Fecha de última modificación	Costo actualizado	Estado de la inversión	Fecha de cierre	Fecha programada de Inicio de ejecucion fisica	Fecha programada de Fin de ejecucion fisica	Fecha real de Inicio de ejecucion fisica	Fecha real de Fin de ejecucion fisica	Avance financiero Devengado acumulado	Avance financiero Devengado del Año Vigente	Avance Fisico Real(%)	Departamento
	A	B	C	D	E	F	G	H	I	J								K
61	2439431	-	REHABILITACION DEL SERVICIO DE AGUA POTABLE EN LA LOCALIDAD QUENCO CALACALA, DISTRITO TISCO, PROVINCIA CAYLLOMA, DEPARTAMENTO AREQUIPA	IRI	02/05/19	98,830.52	23/09/20	100,292.52	Activo	-	05/10/2020	18/01/2020	05/12/19	18/01/20	5,590.00		100.00	AREQUIPA
62	2436467	-	REHABILITACIÓN DEL SERVICIO DE AGUA POTABLE EN LA LOCALIDAD GLORIA SOL NACIENTE, DISTRITO LLOCHEGUA, PROVINCIA HUANTA, DEPARTAMENTO AYACUCHO	IRI	17/04/19	100,359.93	23/09/20	102,163.43	Activo	-	02/12/2019	31/01/2020	02/01/20	31/01/20	4,016.00		100.00	AYACUCHO
63	2436468	-	REHABILITACIÓN DE LOS SERVICIOS DE AGUA POTABLE, ALCANTARILLADO Y PLANTA DE TRATAMIENTO DE AGUAS RESIDUALES EN LA LOCALIDAD SANTA TERESA, DISTRITO LLOCHEGUA, PROVINCIA HUANTA, DEPARTAMENTO AYACUCHO	IRI	17/04/19	109,687.82	25/09/20	111,491.32	Activo	-	02/01/2020	31/01/2020	02/01/20	31/01/20	4,016.00		100.00	AYACUCHO
64	2436870	-	REHABILITACIÓN DE LOS SERVICIOS DE AGUA POTABLE, ALCANTARILLADO Y PLANTA DE TRATAMIENTO DE AGUAS RESIDUALES EN LA LOCALIDAD SAN MIGUEL DE CHOCCHI, DISTRITO ACZO, PROVINCIA ANTONIO RAYMONDI, DEPARTAMENTO ANCASH	IRI	26/04/19	129,643.60	03/10/20	133,110.00	Activo	-	15/11/2020	14/12/2020	21/12/20	23/02/21	6,295.60		100.00	ANCASH
65	2436873	-	REHABILITACIÓN DE LOS SERVICIOS DE AGUA POTABLE, ALCANTARILLADO Y PLANTA DE TRATAMIENTO DE AGUAS RESIDUALES EN LA LOCALIDAD SAN BOSE DE VISTA ALEGRE, DISTRITO ACZO, PROVINCIA ANTONIO RAYMONDI, DEPARTAMENTO ANCASH	IRI	26/04/19	224,942.68	03/10/20	230,177.68	Activo	-	15/11/2021	13/01/2021	17/05/21	15/07/21	9,229.42		100.00	ANCASH
66	2436871	-	REHABILITACIÓN DEL SERVICIO DE AGUA POTABLE EN LA LOCALIDAD SAN MARTIN DE PUNCA, DISTRITO MIRGAS, PROVINCIA ANTONIO RAYMONDI, DEPARTAMENTO ANCAS	IRI	26/04/19	131,535.00	03/10/20	135,114.80	Activo	-	15/11/2020	14/12/2020	21/12/20	28/02/21	6,295.60		100.00	ANCASH
67	2436480	-	REHABILITACIÓN DE LOS SERVICIOS DE AGUA POTABLE, ALCANTARILLADO Y PLANTA DE TRATAMIENTO DE AGUAS RESIDUALES EN LA LOCALIDAD ATAQUERO, DISTRITO ATAQUERO, PROVINCIA CARHUAZ, DEPARTAMENTO ANCASH	IRI	26/04/19	267,638.76	02/10/20	272,580.96	Activo	-	15/11/2020	29/12/2020	19/07/21	-	6,588.45		100.00	ANCASH
68	2436479	-	REHABILITACIÓN DE LOS SERVICIOS DE AGUA POTABLE Y PLANTA DE TRATAMIENTO DE AGUAS RESIDUALES EN LA LOCALIDAD HUELLAP, DISTRITO ATAQUERO, PROVINCIA CARHUAZ, DEPARTAMENTO ANCASH	IRI	26/04/19	172,350.69	02/10/20	176,623.09	Activo	-	15/11/2020	29/12/2020	19/07/21	-	5,910.23		100.00	ANCASH
69	2437407	-	REHABILITACIÓN DEL SERVICIO DE AGUA POTABLE EN LA LOCALIDAD ATAQUERO, DISTRITO COCHABAMBA, PROVINCIA HUARAZ, DEPARTAMENTO ANCASH	IRI	26/04/19	232,472.63	02/10/20	237,812.63	Activo	-	15/11/2020	13/01/2020	22/03/21	20/05/21	10,327.20		100.00	ANCASH
70	2437412	-	REHABILITACIÓN DEL SERVICIO DE AGUA POTABLE EN LA LOCALIDAD CHIPRE, DISTRITO COCHABAMBA, PROVINCIA HUARAZ, DEPARTAMENTO ANCASH	IRI	26/04/19	260,702.61	02/10/20	266,441.01	Activo	-	15/11/2020	13/01/2021	16/06/21	14/08/21	10,327.20		100.00	ANCASH
71	2439328	-	REHABILITACIÓN DEL SERVICIO DE AGUA POTABLE EN LA LOCALIDAD CUNCO, DISTRITO COCHABAMBA, PROVINCIA HUARAZ, DEPARTAMENTO ANCASH	IRI	26/04/19	173,185.10	03/10/20	177,572.90	Activo	-	15/11/2020	29/12/2020	22/03/21	05/05/21	8,311.20		100.00	ANCASH
72	2436466	-	REHABILITACIÓN DEL SERVICIO DE AGUA POTABLE EN LA LOCALIDAD HUANCHUY, DISTRITO COCHABAMBA, PROVINCIA HUARAZ, DEPARTAMENTO ANCASH	IRI	26/04/19	145,785.34	02/10/20	149,191.74	Activo	-	15/11/2020	14/12/2020	-	-	0.00		0.00	ANCASH
73	2438702	-	REHABILITACIÓN DEL SERVICIO DE AGUA POTABLE EN LA LOCALIDAD MARCOCANCHA, DISTRITO COCHABAMBA, PROVINCIA HUARAZ, DEPARTAMENTO ANCASH	IRI	26/04/19	105,943.39	02/10/20	109,409.79	Activo	-	15/11/2020	14/12/2020	14/12/20	28/02/21	3,889.20		100.00	ANCASH
74	2438711	-	REHABILITACIÓN DEL SERVICIO DE AGUA POTABLE EN LA LOCALIDAD MIRAMAR, DISTRITO COCHABAMBA, PROVINCIA HUARAZ, DEPARTAMENTO ANCASH"	IRI	26/04/19	161,494.59	02/10/20	165,882.39	Activo	-	15/11/2020	29/12/2020	22/10/21	31/12/21	0.00		100.00	ANCASH
75	2439252	-	REHABILITACIÓN DEL SERVICIO DE AGUA POTABLE EN LA LOCALIDAD PARIAHUANCA, DISTRITO COCHABAMBA, PROVINCIA HUARAZ, DEPARTAMENTO ANCASH	IRI	26/04/19	85,311.61	03/10/20	88,718.01	Activo	-	15/11/2020	14/12/2020	22/03/21	20/04/21	4,736.00		100.00	ANCASH
76	2439452	-	REHABILITACIÓN DEL SERVICIO DE AGUA POTABLE EN LA LOCALIDAD PUMAPUCLLANAN, DISTRITO COCHABAMBA, PROVINCIA HUARAZ, DEPARTAMENTO ANCASH	IRI	26/04/19	159,082.86	03/10/20	163,355.26	Activo	-	15/11/2020	29/12/2020	14/12/20	28/02/21	5,143.93		100.00	ANCASH
77	2436394	-	REHABILITACIÓN DEL SERVICIO DE AGUA POTABLE EN LA LOCALIDAD SAN PEDRO, DISTRITO COCHABAMBA, PROVINCIA HUARAZ, DEPARTAMENTO ANCASH	IRI	26/04/19	139,070.55	25/09/20	140,901.75	Activo	-	09/12/2019	07/01/2020	09/12/19	07/01/20	6,295.60		100.00	ANCASH
78	2438507	-	REHABILITACIÓN DEL SERVICIO DE AGUA POTABLE EN LA LOCALIDAD UPACOTO, DISTRITO COCHABAMBA, PROVINCIA HUARAZ, DEPARTAMENTO ANCASH	IRI	25/04/19	82,815.75	02/10/20	86,222.15	Activo	-	15/11/2020	14/12/2020	14/12/20	28/02/21	3,236.11		100.00	ANCASH
79	2439334	-	REHABILITACIÓN DEL SERVICIO DE AGUA POTABLE EN LA LOCALIDAD HUANCHAY, DISTRITO HUANCHAY, PROVINCIA HUARAZ, DEPARTAMENTO ANCASH	IRI	26/04/19	218,224.72	03/10/20	223,326.32	Activo	-	15/11/2020	13/01/2021	15/07/21	28/11/21	8,869.00		100.00	ANCASH
80	2436872	-	REHABILITACIÓN DEL SERVICIO DE AGUA POTABLE EN LA LOCALIDAD QUILLQUI, DISTRITO HUANCHAY, PROVINCIA HUARAZ, DEPARTAMENTO ANCASH	IRI	26/04/19	204,893.64	02/10/20	209,650.84	Activo	-	15/11/2020	29/12/2020	15/07/21	31/10/21	6,947.50		100.00	ANCASH
81	2436478	-	REHABILITACIÓN DEL SERVICIO DE AGUA POTABLE EN LA LOCALIDAD HUANGRA, DISTRITO PIRA, PROVINCIA HUARAZ, DEPARTAMENTO ANCASH	IRI	26/04/19	166,587.59	02/10/20	170,859.99	Activo	-	15/11/2020	29/12/2020	08/02/21	24/03/21	7,476.94		100.00	ANCASH
82	2440033	-	REHABILITACIÓN DEL SERVICIO DE AGUA POTABLE EN LA LOCALIDAD CATUCANCHA, DISTRITO PUEBLO LIBRE, PROVINCIA HUAYLAS, DEPARTAMENTO ANCASH	IRI	26/04/19	337,398.18	03/10/20	343,372.58	Activo	-	15/11/2020	13/01/2021	-	-	0.00		0.00	ANCASH
83	2439455	-	REHABILITACIÓN DEL SERVICIO DE AGUA POTABLE EN LA LOCALIDAD COIROCSHO, DISTRITO PUEBLO LIBRE, PROVINCIA HUAYLAS, DEPARTAMENTO ANCASH	IRI	26/04/19	256,009.56	03/10/20	261,469.56	Activo	-	15/11/2020	13/01/2021	-	-	0.00		0.00	ANCASH
84	2437413	-	REHABILITACIÓN DEL SERVICIO DE AGUA POTABLE EN LA LOCALIDAD HUASHCA, DISTRITO PUEBLO LIBRE, PROVINCIA HUAYLAS, DEPARTAMENTO ANCASH"	IRI	25/04/19	352,208.60	02/10/20	358,052.00	Activo	-	15/11/2020	13/01/2021	20/09/21	25/10/21	11,236.19		100.00	ANCASH
85	2439258	-	REHABILITACIÓN DEL SERVICIO DE AGUA POTABLE EN LA LOCALIDAD LA HOYADA, DISTRITO PUEBLO LIBRE, PROVINCIA HUAYLAS, DEPARTAMENTO ANCASH	IRI	26/04/19	103,338.47	03/10/20	106,744.87	Activo	-	15/11/2020	14/12/2020	24/08/21	11/12/21	2,964.46		100.00	ANCASH
86	2438506	-	REHABILITACIÓN DEL SERVICIO DE AGUA POTABLE EN LA LOCALIDAD PALLANCA, DISTRITO PUEBLO LIBRE, PROVINCIA HUAYLAS, DEPARTAMENTO ANCASH	IRI	26/04/19	220,347.01	02/10/20	224,812.81	Activo	-	15/11/2020	29/12/2020	-	-	0.00		0.00	ANCASH
87	2439983	-	REHABILITACIÓN DEL SERVICIO DE AGUA POTABLE EN LA LOCALIDAD QUICHUA, DISTRITO PUEBLO LIBRE, PROVINCIA HUAYLAS, DEPARTAMENTO ANCASH	IRI	26/04/19	273,157.09	03/10/20	278,497.09	Activo	-	15/11/2020	13/01/2021	-	-	0.00		0.00	ANCASH
88	2438512	-	REHABILITACIÓN DEL SERVICIO DE AGUA POTABLE EN LA LOCALIDAD SAN JUAN, DISTRITO PUEBLO LIBRE, PROVINCIA HUAYLAS, DEPARTAMENTO ANCASH	IRI	25/04/19	225,900.37	02/10/20	230,444.17	Activo	-	15/11/2020	29/12/2020	20/09/21	17/10/21	8,224.28		100.00	ANCASH
89	2438504	-	REHABILITACIÓN DEL SERVICIO DE AGUA POTABLE EN LA LOCALIDAD HUARIPAMPA, DISTRITO SANTA CRUZ, PROVINCIA HUAYLAS, DEPARTAMENTO ANCASH	IRI	26/04/19	169,790.36	02/10/20	174,334.16	Activo	-	15/11/2020	29/12/2020	21/06/21	24/08/21	5,473.89		100.00	ANCASH
90	2439227	-	REHABILITACIÓN DE LA PLANTA DE TRATAMIENTO DE AGUAS RESIDUALES EN LA LOCALIDAD TZACTZA, DISTRITO SANTA CRUZ, PROVINCIA HUAYLAS, DEPARTAMENTO ANCASH	IRI	26/04/19	93,986.04	02/10/20	97,452.44	Activo	-	15/11/2020	14/12/2020	14/06/21	13/07/21	4,736.00		100.00	ANCASH
91	2441807	-	REHABILITACIÓN DE LOS SERVICIOS DE AGUA POTABLE, ALCANTARILLADO Y PLANTA DE TRATAMIENTO DE AGUAS RESIDUALES DE LA LOCALIDAD CHAUCAYAN, DISTRITO LLACLLIN, PROVINCIA RECUAY, DEPARTAMENTO ANCASH	IRI	25/04/19	484,471.76	03/10/20	492,135.36	Activo	-	15/11/2020	12/02/2021	16/06/21	02/11/21	9,928.92		100.00	ANCASH
92	2436168	-	REHABILITACIÓN DEL SERVICIO DE AGUA POTABLE EN LA LOCALIDAD CERCADO ALTO, DISTRITO LLAPA, PROVINCIA DE SAN MIGUEL, DEPARTAMENTO CAJAMARCA	IRI	23/04/19	90,622.68	23/09/20	92,359.68	Activo	-	10/12/2019	07/02/2020	10/12/19	07/02/20	0.00		100.00	CAJAMARCA

MVCS
Por: HUAMAN BALDEON Jose Luis FAU 20504743307 soft
Motivo: Doy V° B°
Fecha: 2022/03/03 12:33:45-0500

MVCS
Por: ZEGARRA GARCIA Marco Aurelio FAU 20504743307 soft
Motivo: Doy V° B°
Fecha: 2022/03/03 12:38:27-0500

MVCS
Por: VELA ORBE Rossana Ivette FAU 20504743307 soft
Motivo: Doy V° B°
Fecha: 2022/03/03 12:40:10-0500

MVCS
Por: ALMEIDA RAMOS Giovanna De Lourdes FAU 20504743307 soft
Motivo: Doy V° B°
Fecha: 2022/03/03 12:41:10-0500

FIRMA DIGITAL
VIVIENDA
Firmado digitalmente por:KOBASHIKAWA MAEKAWA Jose Miguel FAU 20504743307 soft
Motivo: En señal de conformidad
Fecha: 2022/03/29 14:44:38-0500

SISTEMA ADMINISTRATIVO DE INVERSIÓN PÚBLICA
ANEXO N° 3.1
Inversiones públicas

1 **Sector** VIVIENDA, CONSTRUCCIÓN Y SANEAMIENTO
2 **Pliego** MINISTERIO DE VIVIENDA, CONSTRUCCIÓN Y SANEAMIENTO
3 **Unidad Ejecutora** PROGRAMA NACIONAL DE SANEAMIENTO URBANO
4 **Fecha Corte** 31/12/21

N°	Código único de inversiones	Código SNIP	Nombre de la inversión	Tipo de Formato	Fecha de viabilidad	Monto viable	Fecha de última modificación	Costo actualizado	Estado de la inversión	Fecha de cierre	Fecha programada de Inicio de ejecucion fisica	Fecha programada de Fin de ejecucion fisica	Fecha real de Inicio de ejecucion fisica	Fecha real de Fin de ejecucion fisica	Avance financiero Devengado acumulado	Avance financiero Devengado del Año Vigente	Avance Fisico Real(%)	Departamento
	A	B	C	D	E	F	G	H	I	J								K
93	2438502	-	REHABILITACIÓN DEL SERVICIO DE AGUA POTABLE EN LAS LOCALIDADES CERCADO BAJO Y VENTANILLAS, DISTRITO LLAPA, PROVINCIA SAN MIGUEL, DEPARTAMENTO CAJAMARCA	IRI	23/04/19	66,716.17	23/09/20	68,442.67	Activo	-	16/12/2019	15/01/2020	16/12/19	15/01/20	0.00		100.00	CAJAMARCA
94	2437619	-	REHABILITACION DEL SERVICIO DE AGUA POTABLE EN LA LOCALIDAD GUERROS ALTOS, DISTRITO LLAPA, PROVINCIA SAN MIGUEL, DEPARTAMENTO CAJAMARCA	IRI	23/04/19	130,791.18	23/09/20	132,715.18	Activo	-	20/01/2020	18/02/2020	07/01/20	29/02/20	0.00		100.00	CAJAMARCA
95	2437695	-	REHABILITACIÓN DEL SERVICIO DE AGUA POTABLE EN LA LOCALIDAD GUERREROS BAJO, DISTRITO LLAPA, PROVINCIA SAN MIGUEL, DEPARTAMENTO CAJAMARCA	IRI	23/04/19	86,908.18	25/09/20	88,746.18	Activo	-	16/12/2019	15/01/2020	16/12/19	15/01/20	0.00		100.00	CAJAMARCA
96	2437613	-	REHABILITACIÓN DEL SERVICIO DE AGUA POTABLE EN LA LOCALIDAD LA PLAYA, DISTRITO LLAPA, PROVINCIA SAN MIGUEL, DEPARTAMENTO CAJAMARCA	IRI	23/04/19	101,154.44	23/09/20	102,922.44	Activo	-	10/12/2019	07/12/2020	10/12/19	07/02/20	0.00		100.00	CAJAMARCA
97	2438664	-	REHABILITACION DEL SERVICIO DE AGUA POTABLE DE LA LOCALIDAD LLADEN ALTO, DISTRITO LLAPA, PROVINCIA SAN MIGUEL, DEPARTAMENTO CAJAMARCA	IRI	23/04/19	161,713.16	23/09/20	163,551.16	Activo	-	05/12/2019	24/01/2020	05/12/19	24/01/20	4,919.60		100.00	CAJAMARCA
98	2438668	-	REHABILITACION DEL SERVICIO DE AGUA POTABLE EN LA LOCALIDAD LLADEN BAJO, DISTRITO LLAPA, PROVINCIA SAN MIGUEL, DEPARTAMENTO CAJAMARCA	IRI	24/04/19	52,411.34	23/09/20	54,148.34	Activo	-	09/12/2019	24/01/2020	09/12/19	24/01/20	2,027.20		100.00	CAJAMARCA
99	2437614	-	REHABILITACIÓN DE LOS SERVICIOS DE AGUA POTABLE Y PLANTA DE TRATAMIENTO DE AGUAS RESIDUALES EN LA LOCALIDAD LLAPA, DISTRITO LLAPA, PROVINCIA SAN MIGUEL, DEPARTAMENTO CAJAMARCA	IRI	23/04/19	164,094.42	23/09/20	165,932.42	Activo	-	10/12/2019	07/02/2020	10/12/19	07/02/20	0.00		100.00	CAJAMARCA
100	2436166	-	REHABILITACIÓN DEL SERVICIO DE AGUA POTABLE EN LA LOCALIDAD SABANA ALTO, DISTRITO LLAPA, PROVINCIA DE SAN MIGUEL, DEPARTAMENTO CAJAMARCA	IRI	23/04/19	43,578.00	23/09/20	60,497.92	Activo	-	20/01/2020	05/12/2020	23/01/20	20/02/20	0.00		100.00	CAJAMARCA
101	2436161	-	REHABILITACIÓN DEL SERVICIO DE AGUA POTABLE EN LA LOCALIDAD SABANA BAJO, DISTRITO LLAPA, PROVINCIA DE SAN MIGUEL, DEPARTAMENTO CAJAMARCA	IRI	23/04/19	72,485.16	03/10/20	74,881.16	Activo	-	15/11/2020	05/12/2020	03/05/21	30/05/21	0.00		100.00	CAJAMARCA
102	2436167	-	REHABILITACIÓN DEL SERVICIO DE AGUA POTABLE EN LA LOCALIDAD SABANA SECTOR 01, DISTRITO LLAPA, PROVINCIA DE SAN MIGUEL, DEPARTAMENTO CAJAMARCA	IRI	23/04/19	87,258.23	25/09/20	88,995.23	Activo	-	20/01/2020	09/02/2020	20/01/20	20/02/20	0.00		100.00	CAJAMARCA
103	2437696	-	REHABILITACIÓN DEL SERVICIO DE AGUA POTABLE EN LA LOCALIDAD VITIAN ALTO, DISTRITO LLAPA, PROVINCIA SAN MIGUEL, DEPARTAMENTO CAJAMARCA	IRI	23/04/19	76,645.14	25/09/20	78,371.64	Activo	-	16/12/2019	14/01/2020	16/12/19	15/01/20	0.00		100.00	CAJAMARCA
104	2438673	-	REHABILITACION DEL SERVICIO DE AGUA POTABLE EN LA LOCALIDAD VITIAN BAJO, DISTRITO LLAPA, PROVINCIA SAN MIGUEL, DEPARTAMENTO CAJAMARCA	IRI	23/04/19	107,273.30	25/09/20	109,041.30	Activo	-	05/12/2019	24/01/2020	05/12/19	24/01/20	3,907.20		100.00	CAJAMARCA
105	2439458	-	REHABILITACIÓN DEL SERVICIO DE AGUA POTABLE EN LA LOCALIDAD EL ALTO, DISTRITO NIEPOS, PROVINCIA SAN MIGUEL, DEPARTAMENTO CAJAMARCA	IRI	24/04/19	163,322.67	25/09/20	166,631.67	Activo	-	05/11/2020	05/12/2020	17/01/20	21/08/21	0.00		100.00	CAJAMARCA
106	2439343	-	REHABILITACIÓN DEL SERVICIO DE AGUA POTABLE EN LA LOCALIDAD LA ALFALFILLA, DISTRITO NIEPOS, PROVINCIA SAN MIGUEL, DEPARTAMENTO CAJAMARCA	IRI	23/04/19	144,814.11	25/09/20	146,652.11	Activo	-	02/12/2019	31/01/2020	02/12/19	31/01/20	7,471.40		100.00	CAJAMARCA
107	2439985	-	REHABILITACIÓN DEL SERVICIO DE AGUA POTABLE EN LA LOCALIDAD LA COMUNIDAD, DISTRITO NIEPOS, PROVINCIA SAN MIGUEL, DEPARTAMENTO CAJAMARCA	IRI	24/04/19	202,144.83	25/09/20	205,907.33	Activo	-	05/11/2020	05/12/2020	16/01/20	-	7,198.43		73.78	CAJAMARCA
108	2440421	-	REHABILITACIÓN DEL SERVICIO DE AGUA POTABLE EN LA LOCALIDAD EL NARANJO, DISTRITO NIEPOS, PROVINCIA SAN MIGUEL, DEPARTAMENTO CAJAMARCA	IRI	24/04/19	387,258.47	25/09/20	391,552.47	Activo	-	02/12/2019	05/11/2020	02/12/19	06/02/21	15,014.81		100.00	CAJAMARCA
109	2440494	-	REHABILITACIÓN DEL SERVICIO DE AGUA POTABLE EN LA LOCALIDAD TUCAQUIS, DISTRITO NIEPOS, PROVINCIA SAN MIGUEL, DEPARTAMENTO CAJAMARCA	IRI	24/04/19	373,916.41	25/09/20	380,017.91	Activo	-	05/11/2020	28/12/2020	13/01/20	-	2,257.30		95.00	CAJAMARCA
110	2440499	-	REHABILITACIÓN DEL SERVICIO DE AGUA POTABLE EN LA LOCALIDAD TUNAZAN, DISTRITO NIEPOS, PROVINCIA SAN MIGUEL, DEPARTAMENTO CAJAMARCA	IRI	24/04/19	162,325.60	25/09/20	164,476.60	Activo	-	05/11/2020	21/11/2020	06/02/20	13/07/21	4,525.23		100.00	CAJAMARCA
111	2441726	-	REHABILITACIÓN DE LOS SERVICIOS DE AGUA POTABLE Y PLANTA DE TRATAMIENTO DE AGUAS RESIDUALES EN LA LOCALIDAD PARIAMARCA, DISTRITO CANTA, PROVINCIA CANTA, DEPARTAMENTO LIMA	IRI	15/04/19	698,522.88	03/10/20	707,402.00	Activo	-	15/11/2020	14/03/2021	-	-	0.00		0.00	LIMA
112	2440037	-	REHABILITACIÓN DE LOS SERVICIOS DE AGUA POTABLE Y DISPOSICIÓN SANITARIA DE EXCRETAS EN LA LOCALIDAD PURUCHUCO, DISTRITO HUAMANTANGA, PROVINCIA CANTA, DEPARTAMENTO LIMA	IRI	15/04/19	266,782.89	03/10/20	271,554.59	Activo	-	15/11/2020	13/01/2021	-	-	0.00		0.00	LIMA
113	2440036	-	REHABILITACIÓN DE LOS SERVICIOS DE AGUA POTABLE Y PLANTA DE TRATAMIENTO DE AGUAS RESIDUALES EN LA LOCALIDAD HUAROS, DISTRITO HUAROS, PROVINCIA CANTA, DEPARTAMENTO LIMA	IRI	15/04/19	134,074.21	23/09/20	139,275.91	Activo	-	15/01/2020	08/11/2020	15/01/20	09/02/21	2,978.83		100.00	LIMA
114	2437414	-	REHABILITACIÓN DE LOS SERVICIOS DE AGUA POTABLE Y PLANTA DE TRATAMIENTO DE AGUAS RESIDUALES EN LA LOCALIDAD EL OLIVAR, DISTRITO SANTA ROSA DE QUIVES, PROVINCIA CANTA, DEPARTAMENTO LIMA	IRI	15/04/19	1,127,162.13	23/09/20	1,139,539.89	Activo	-	18/12/2019	08/01/2021	18/12/19	20/10/21	19,084.68		100.00	LIMA
115	2437618	-	REHABILITACIÓN DE LOS SERVICIOS DE AGUA POTABLE Y PLANTA DE TRATAMIENTO DE AGUAS RESIDUALES EN LA LOCALIDAD HUANCHIPUQUIO, DISTRITO DE SANTA ROSA DE QUIVES, PROVINCIA CANTA, DEPARTAMENTO LIMA	IRI	15/04/19	347,615.58	03/10/20	353,990.64	Activo	-	15/11/2020	13/01/2021	07/12/20	08/04/21	9,173.35		100.00	LIMA
116	2439321	-	REHABILITACIÓN DEL SERVICIO DE AGUA POTABLE EN LA LOCALIDAD HUARABI ALTO, DISTRITO SANTA ROSA DE QUIVES, PROVINCIA CANTA, DEPARTAMENTO LIMA	IRI	15/04/19	340,431.99	03/10/20	347,197.73	Activo	-	15/11/2020	28/01/2021	-	-	5,753.14		7.00	LIMA
117	2440489	-	REHABILITACIÓN DE LOS SERVICIOS DE AGUA POTABLE, ALCANTARILLADO Y PLANTA DE TRATAMIENTO DE AGUAS RESIDUALES EN LA LOCALIDAD LETICIA, DISTRITO SANTA ROSA DE QUIVES, PROVINCIA CANTA, DEPARTAMENTO LIMA	IRI	15/04/19	116,702.49	03/10/20	122,124.55	Activo	-	15/11/2020	13/01/2021	-	-	0.00		0.00	LIMA
118	2440500	-	REHABILITACION DE LOS SERVICIOS DE AGUA POTABLE Y PLANTA DE TRATAMIENTO DE AGUAS RESIDUALES EN LA LOCALIDAD PICHU PICHU, DISTRITO DE SANTA ROSA DE QUIVES, PROVINCIA CANTA, DEPARTAMENTO LIMA	IRI	09/06/19	455,043.29	03/10/20	465,954.41	Activo	-	15/11/2020	14/03/2021	14/09/21	-	10,318.64		65.00	LIMA
119	2437684	-	REHABILITACIÓN DEL SERVICIO DE PLANTA DE TRATAMIENTO DE AGUAS RESIDUALES EN LA LOCALIDAD SANTA ROSA DE QUIVES, DISTRITO SANTA ROSA DE QUIVES, PROVINCIA CANTA, DEPARTAMENTO LIMA	IRI	15/04/19	66,742.26	03/10/20	70,010.28	Activo	-	15/11/2020	04/12/2020	07/12/21	-	0.00		100.00	LIMA
120	2439244	-	REHABILITACION DE LOS SERVICIOS DE ALCANTARILLADO Y PLANTA DE TRATAMIENTO DE AGUAS RESIDUALES EN LA LOCALIDAD VALLE HERMOSA, DISTRITO SANTA ROSA DE QUIVES, PROVINCIA CANTA, DEPARTAMENTO LIMA	IRI	15/04/19	508,217.42	03/10/20	511,332.44	Activo	-	15/11/2020	12/02/2021	07/12/20	22/04/21	11,571.32		100.00	LIMA
121	2440027	-	REHABILITACIÓN DE LOS SERVICIOS DE AGUA POTABLE Y PLANTA DE TRATAMIENTO DE AGUAS RESIDUALES EN LA LOCALIDAD YASO, DISTRITO SANTA ROSA DE QUIVES, PROVINCIA CANTA, DEPARTAMENTO LIMA	IRI	15/04/19	398,475.37	23/09/20	408,924.43	Activo	-	23/12/2019	02/12/2020	23/12/19	-	7,807.84		36.00	LIMA
122	2437617	-	REHABILITACIÓN DE LOS SERVICIOS DE AGUA POTABLE Y PLANTA DE TRATAMIENTO DE AGUAS RESIDUALES EN LA LOCALIDAD ZAPAN, DISTRITO SANTA ROSA DE QUIVES, PROVINCIA CANTA, DEPARTAMENTO LIMA	IRI	09/06/19	2,840,374.16	03/10/20	2,861,336.36	Activo	-	15/11/2020	12/06/2021	16/12/21	-	0.00		10.00	LIMA

MVCS
Por: HUAMAN BALDEON Jose Luis FAU 20504743307 soft
Motivo: Doy V° B°
Fecha: 2022/03/03 12:33:45-0500

MVCS
Por: ZEGARRA GARCIA Marco Aurelio FAU 20504743307 soft
Motivo: Doy V° B°
Fecha: 2022/03/03 12:38:27-0500

MVCS
Por: VELA ORBE Rossana Ivette FAU 20504743307 soft
Motivo: Doy V° B°
Fecha: 2022/03/03 12:40:10-0500

MVCS
Por: ALMEIDA RAMOS Giovanna De Lourdes FAU 20504743307 soft
Motivo: Doy V° B°
Fecha: 2022/03/03 12:41:10-0500

FIRMA DIGITAL
VIVIENDA
Firmado digitalmente por:KOBASHIKAWA MAEKAWA Jose Miguel FAU 20504743307 soft
Motivo: En señal de conformidad
Fecha: 2022/03/29 14:44:38-0500

SISTEMA ADMINISTRATIVO DE INVERSIÓN PÚBLICA
ANEXO N° 3.1
Inversiones públicas

1 **Sector** VIVIENDA, CONSTRUCCIÓN Y SANEAMIENTO
2 **Pliego** MINISTERIO DE VIVIENDA, CONSTRUCCIÓN Y SANEAMIENTO
3 **Unidad Ejecutora** PROGRAMA NACIONAL DE SANEAMIENTO URBANO
4 **Fecha Corte** 31/12/21

N°	Código único de inversiones	Código SNIP	Nombre de la inversión	Tipo de Formato	Fecha de viabilidad	Monto viable	Fecha de última modificación	Costo actualizado	Estado de la inversión	Fecha de cierre	Fecha programada de Inicio de ejecucion fisica	Fecha programada de Fin de ejecucion fisica	Fecha real de Inicio de ejecucion fisica	Fecha real de Fin de ejecucion fisica	Avance financiero Devengado acumulado	Avance financiero Devengado del Año Vigente	Avance Fisico Real(%)	Departamento
	A	B	C	D	E	F	G	H	I	J								K
123	2439434	-	REHABILITACIÓN DE LOS SERVICIOS DE AGUA POTABLE Y PLANTA DE TRATAMIENTO DE AGUAS RESIDUALES EN LA LOCALIDAD PACARAOS, DISTRITO PACARAOS, PROVINCIA HUARAL, DEPARTAMENTO LIMA	IRI	15/04/19	307,890.72	03/10/20	313,928.78	Activo	-	15/11/2020	13/01/2021	12/04/21	23/08/21	4,371.05		100.00	LIMA
124	2439437	-	REHABILITACIÓN DE LOS SERVICIOS DE AGUA POTABLE Y PLANTA DE TRATAMIENTO DE AGUAS RESIDUALES EN LA LOCALIDAD VICHAYCOCHA, DISTRITO PACARAOS, PROVINCIA HUARAL, DEPARTAMENTO LIMA	IRI	15/04/19	266,696.44	03/10/20	272,467.50	Activo	-	15/11/2020	13/01/2021	12/04/21	23/08/21	3,366.65		100.00	LIMA
125	2439327	-	REHABILITACIÓN DEL SERVICIO DE AGUA POTABLE EN LA LOCALIDAD ANTAPUCRO, DISTRITO ANTIOQUIA, PROVINCIA HUAROCHIRI, DEPARTAMENTO LIMA	IRI	15/04/19	245,403.67	23/09/20	252,280.71	Activo	-	20/12/2019	14/11/2020	20/12/19	28/07/21	0.00		100.00	LIMA
126	2439345	-	REHABILITACIÓN DEL SERVICIO DE AGUA POTABLE EN LA LOCALIDAD PAMPA SISICAYA, DISTRITO ANTIOQUIA, PROVINCIA HUAROCHIRI, DEPARTAMENTO LIMA	IRI	15/04/19	247,341.28	23/09/20	256,134.32	Activo	-	17/12/2019	14/11/2020	17/12/19	03/07/21	3,895.16		100.00	LIMA
127	2439438	-	REHABILITACIÓN DE LOS SERVICIOS DE AGUA POTABLE Y PLANTA DE TRATAMIENTO DE AGUAS RESIDUALES EN LA LOCALIDAD LARAOS, DISTRITO LARAOS, PROVINCIA HUAROCHIRI, DEPARTAMENTO LIMA	IRI	15/04/19	192,378.37	03/10/20	198,149.43	Activo	-	15/11/2020	13/01/2021	-	-	0.00		0.00	LIMA
128	2440579	-	REHABILITACIÓN DE LOS SERVICIOS DE AGUA POTABLE Y PLANTA DE TRATAMIENTO DE AGUAS RESIDUALES EN LA LOCALIDAD CUMBE, DISTRITO SAN MATEO DE OTAO, PROVINCIA HUAROCHIRI, DEPARTAMENTO LIMA	IRI	15/04/19	252,835.11	25/09/20	259,438.17	Activo	-	01/03/2020	03/01/2021	01/03/20	-	0.00		0.00	LIMA
129	2440480	-	REHABILITACIÓN DE LOS SERVICIOS DE AGUA POTABLE Y PTAR EN LA LOCALIDAD SALPIN, DISTRITO SAN MATEO DE OTAO, PROVINCIA HUAROCHIRI, DEPARTAMENTO LIMA	IRI	15/04/19	90,204.38	25/09/20	94,014.08	Activo	-	01/03/2020	04/12/2020	01/03/20	-	0.00		0.00	LIMA
130	2439319	-	REHABILITACIÓN DEL SERVICIO DE AGUA POTABLE EN LA LOCALIDAD SAN PEDRO, DISTRITO SAN PEDRO DE HUANCAYRE, PROVINCIA HUAROCHIRI, DEPARTAMENTO LIMA	IRI	15/04/19	69,377.06	23/09/20	71,293.40	Activo	-	20/11/2019	01/01/2020	20/11/19	01/01/20	0.00		100.00	LIMA
131	2440504	-	REHABILITACIÓN DEL SERVICIO DE AGUA POTABLE EN LA LOCALIDAD CASHAHUACRA, DISTRITO SANTA EULALIA, PROVINCIA HUAROCHIRI, DEPARTAMENTO LIMA	IRI	15/04/19	216,968.04	25/09/20	220,783.74	Activo	-	27/11/2019	06/12/2020	27/11/19	-	0.00		51.00	LIMA
132	2440498	-	REHABILITACIÓN DEL SERVICIO DE AGUA POTABLE EN LA LOCALIDAD PALLE NUEVO, DISTRITO SANTA EULALIA, PROVINCIA HUAROCHIRI, DEPARTAMENTO LIMA	IRI	15/04/19	167,112.99	25/09/20	171,096.69	Activo	-	04/12/2019	05/12/2020	04/12/19	-	0.00		30.46	LIMA
133	2439990	-	REHABILITACIÓN DEL SERVICIO DE AGUA POTABLE EN LA LOCALIDAD DE SAN JOSÉ DE PALLE VIEJO (PARCA), DISTRITO SANTA EULALIA, PROVINCIA HUAROCHIRI, DEPARTAMENTO LIMA	IRI	15/04/19	119,126.96	25/09/20	122,475.32	Activo	-	04/12/2019	29/11/2020	04/12/19	-	0.00		18.24	LIMA
134	2440696	-	REHABILITACIÓN DE LOS SERVICIOS DE AGUA POTABLE, ALCANTARILLADO Y PLANTA DE TRATAMIENTO DE AGUAS RESIDUALES EN LA LOCALIDAD HUAMBOY, DISTRITO LEONCIO PRADO, PROVINCIA HUAURA, DEPARTAMENTO LIMA	IRI	15/04/19	382,304.81	23/09/20	384,108.31	Activo	-	13/12/2019	06/12/2020	13/12/19	29/02/20	12,209.00		100.00	LIMA
135	2439280	-	REHABILITACIÓN DE LOS SERVICIOS DE AGUA POTABLE Y PLANTA DE TRATAMIENTO DE AGUAS RESIDUALES EN LA LOCALIDAD TAN TAN, DISTRITO LEONCIO PRADO, PROVINCIA HUAURA, DEPARTAMENTO LIMA	IRI	15/04/19	88,897.29	23/09/20	90,700.79	Activo	-	14/12/2019	16/10/2020	14/12/19	22/01/20	4,870.00		100.00	LIMA
136	2439271	-	REHABILITACIÓN DEL SERVICIO DE AGUA POTABLE EN LA LOCALIDAD CONCHAO, DISTRITO NAVAN, PROVINCIA OYON, DEPARTAMENTO LIMA	IRI	15/04/19	41,653.06	23/09/20	43,456.56	Activo	-	10/12/2019	22/01/2020	10/12/19	22/01/20	2,625.00		100.00	LIMA
137	2440014	-	REHABILITACIÓN DE LOS SERVICIOS DE AGUA POTABLE Y ALCANTARILLADO EN LA LOCALIDAD VILLA FRANCA, DISTRITO CACRA, PROVINCIA YAUYOS, DEPARTAMENTO LIMA	IRI	15/04/19	92,100.74	03/10/20	95,781.44	Activo	-	15/11/2020	14/12/2020	-	-	0.00		0.00	LIMA
138	2440501	-	REHABILITACIÓN DE LOS SERVICIOS DE AGUA POTABLE Y PLANTA DE TRATAMIENTO DE AGUAS RESIDUALES EN LA LOCALIDAD COLONIA, DISTRITO COLONIA, PROVINCIA YAUYOS, DEPARTAMENTO LIMA	IRI	15/04/19	150,948.52	03/10/20	155,809.90	Activo	-	15/11/2020	29/12/2020	-	-	0.00		0.00	LIMA
139	2440478	-	REHABILITACIÓN DE LOS SERVICIOS DE AGUA POTABLE Y DISPOSICIÓN SANITARIA DE EXCRETAS EN LA LOCALIDAD QUISQUE, DISTRITO COLONIA, PROVINCIA YAUYOS, DEPARTAMENTO LIMA	IRI	15/04/19	229,624.18	03/10/20	236,892.18	Activo	-	15/11/2020	28/01/2021	-	-	0.00		0.00	LIMA
140	2436866	-	REHABILITACIÓN DEL SERVICIO DE AGUA POTABLE EN LA LOCALIDAD ATCAS, DISTRITO HUANTAN, PROVINCIA YAUYOS, DEPARTAMENTO LIMA	IRI	15/04/19	105,668.06	03/10/20	109,390.76	Activo	-	15/11/2020	14/12/2020	-	-	0.00		0.00	LIMA
141	2440481	-	REHABILITACIÓN DEL SERVICIO DE AGUA POTABLE EN LA LOCALIDAD HUANTAN, DISTRITO HUANTAN, PROVINCIA YAUYOS, DEPARTAMENTO LIMA	IRI	15/04/19	134,067.04	03/10/20	138,928.42	Activo	-	15/11/2020	15/11/2020	-	-	0.00		0.00	LIMA
142	2436869	-	REHABILITACIÓN DEL SERVICIO DE AGUA POTABLE EN LA LOCALIDAD TINGO HUANTAN, DISTRITO HUANTAN, PROVINCIA YAUYOS, DEPARTAMENTO LIMA	IRI	15/04/19	83,891.95	03/10/20	87,614.65	Activo	-	15/11/2020	14/12/2020	-	-	0.00		0.00	LIMA
143	2439450	-	REHABILITACIÓN DEL SERVICIO DE AGUA POTABLE EN LA LOCALIDAD PIE DE LA CUESTA, DISTRITO OMAS, PROVINCIA YAUYOS, DEPARTAMENTO LIMA	IRI	15/04/19	150,387.07	03/10/20	155,359.45	Activo	-	15/11/2020	29/12/2020	-	-	0.00		0.00	LIMA
144	2439447	-	REHABILITACIÓN DEL SERVICIO DE AGUA POTABLE EN LA LOCALIDAD SANTA CRUZ DE CAMPAMENTO, DISTRITO OMAS, PROVINCIA YAUYOS, DEPARTAMENTO LIMA	IRI	15/04/19	114,576.02	03/10/20	119,281.40	Activo	-	15/11/2020	29/12/2020	-	-	0.00		0.00	LIMA
145	2436867	-	REHABILITACIÓN DEL SERVICIO DE AGUA POTABLE EN LA LOCALIDAD SANTA CRUZ DE PALQUI, DISTRITO QUINOCAY, PROVINCIA YAUYOS, DEPARTAMENTO LIMA	IRI	15/04/19	234,836.10	23/09/20	241,680.12	Activo	-	22/11/2019	20/10/2020	22/11/19	27/03/21	0.00		100.00	LIMA
146	2436868	-	REHABILITACIÓN DEL SERVICIO DE AGUA POTABLE EN LA LOCALIDAD SANTA LUCIA DE PONGO, DISTRITO QUINOCAY, PROVINCIA YAUYOS, DEPARTAMENTO LIMA	IRI	15/04/19	266,931.80	03/10/20	272,181.18	Activo	-	15/11/2020	29/12/2020	-	-	0.00		0.00	LIMA
147	2439448	-	REHABILITACIÓN DEL SERVICIO DE AGUA POTABLE EN LA LOCALIDAD SAN JUAN DE CHILLA, DISTRITO SAN PEDRO DE PILAS, PROVINCIA YAUYOS, DEPARTAMENTO LIMA	IRI	15/04/19	121,010.31	03/10/20	125,787.69	Activo	-	15/11/2020	29/12/2020	-	-	0.00		0.00	LIMA
148	2436858	-	REHABILITACIÓN DEL SERVICIO DE AGUA POTABLE EN LA LOCALIDAD HUIRIGUINGUE, DISTRITO AYABACA, PROVINCIA AYABACA, DEPARTAMENTO PIURA	IRI	15/04/19	61,917.65	22/09/20	64,640.15	Activo	-	21/01/2020	27/10/2020	21/01/20	17/06/21	0.00		100.00	PIURA
149	2436261	-	REHABILITACIÓN DEL SERVICIO DE AGUA POTABLE EN LA LOCALIDAD LEANDRO CAMPOS, DISTRITO MATAPALO, PROVINCIA ZARUMILLA, DEPARTAMENTO TUMBES	IRI	12/04/19	146,278.57	23/09/20	147,911.47	Activo	-	20/12/2019	02/02/2020	20/12/19	02/02/20	7,471.40		100.00	TUMBES
150	2437403	-	REHABILITACIÓN DEL SERVICIO DE AGUA POTABLE EN LA LOCALIDAD HUALCARUME, DISTRITO AYABACA, PROVINCIA AYABACA, DEPARTAMENTO PIURA	IRI	15/04/19	51,391.40	22/09/20	53,759.99	Activo	-	21/01/2020	22/10/2020	21/01/20	17/06/21	0.00		100.00	PIURA
151	2436835	-	REHABILITACIÓN DEL SERVICIO DE AGUA POTABLE EN LA LOCALIDAD MINAS DE YACUCATE, DISTRITO AYABACA, PROVINCIA AYABACA, DEPARTAMENTO PIURA	IRI	15/04/19	68,644.00	22/09/20	71,120.50	Activo	-	20/01/2020	25/10/2020	20/01/20	17/06/21	0.00		100.00	PIURA
152	2437610	-	REHABILITACIÓN DEL SERVICIO DE AGUA POTABLE EN LA LOCALIDAD PAMPAS DE SOCCHABAMBA, DISTRITO AYABACA, PROVINCIA AYABACA, DEPARTAMENTO PIURA	IRI	12/04/19	25,065.34	03/10/20	26,386.14	Activo	-	15/11/2020	21/11/2020	-	-	0.00		0.00	PIURA

MVCS
Por: HUAMAN BALDEON Jose Luis FAU 20504743307 soft
Motivo: Doy V° B°
Fecha: 2022/03/03 12:33:45-0500

MVCS
Por: ZEGARRA GARCIA Marco Aurelio FAU 20504743307 soft
Motivo: Doy V° B°
Fecha: 2022/03/03 12:38:27-0500

MVCS
Por: VELA ORBE Rossana Ivette FAU 20504743307 soft
Motivo: Doy V° B°
Fecha: 2022/03/03 12:40:10-0500

MVCS
Por: ALMEIDA RAMOS Giovanna De Lourdes FAU 20504743307 soft
Motivo: Doy V° B°
Fecha: 2022/03/03 12:41:10-0500

FIRMA DIGITAL
VIVIENDA
Firmado digitalmente por:KOBASHIKAWA MAEKAWA Jose Miguel FAU 20504743307 soft
Motivo: En señal de conformidad
Fecha: 2022/03/29 14:44:38-0500

SISTEMA ADMINISTRATIVO DE INVERSIÓN PÚBLICA
ANEXO N° 3.1
Inversiones públicas

1 **Sector** VIVIENDA, CONSTRUCCIÓN Y SANEAMIENTO
2 **Pliego** MINISTERIO DE VIVIENDA, CONSTRUCCIÓN Y SANEAMIENTO
3 **Unidad Ejecutora** PROGRAMA NACIONAL DE SANEAMIENTO URBANO
4 **Fecha Corte** 31/12/21

N°	Código único de inversiones	Código SNIP	Nombre de la inversión	Tipo de Formato	Fecha de viabilidad	Monto viable	Fecha de última modificación	Costo actualizado	Estado de la inversión	Fecha de cierre	Fecha programada de Inicio de ejecucion fisica	Fecha programada de Fin de ejecucion fisica	Fecha real de Inicio de ejecucion fisica	Fecha real de Fin de ejecucion fisica	Avance financiero Devengado acumulado	Avance financiero Devengado del Año Vigente	Avance Fisico Real(%)	Departamento
	A	B	C	D	E	F	G	H	I	J								K
153	2436391	-	REHABILITACIÓN DEL SERVICIO DE AGUA POTABLE EN LAS LOCALIDADES RICA PLAYA Y TABLAZO DE RICA PLAYA (RICA PLAYA EL TABLAZO), DISTRITO SAN JACINTO, PROVINCIA TUMBES, DEPARTAMENTO TUMBES	IRI	12/04/19	287,221.13	23/09/20	288,854.03	Activo	-	17/12/2019	25/11/2020	17/12/19	30/01/20	6,839.50		100.00	TUMBES
154	2436878	-	REHABILITACIÓN DEL SERVICIO DE AGUA POTABLE EN LA LOCALIDAD LAMCHIPAMPA, DISTRITO AYABACA, PROVINCIA AYABACA, DEPARTAMENTO PIURA	IRI	14/04/19	32,598.51	03/10/20	34,382.21	Activo	-	15/11/2020	29/11/2020	15/12/20	30/12/20	1,604.00		100.00	PIURA
155	2436842	-	REHABILITACIÓN DEL SERVICIO DE AGUA POTABLE EN LA LOCALIDAD SAMUYACO, DISTRITO AYABACA, PROVINCIA AYABACA, DEPARTAMENTO PIURA	IRI	14/04/19	44,633.69	03/10/20	46,497.39	Activo	-	15/11/2020	29/11/2020	-	-	0.00		0.00	PIURA
156	2436461	-	REHABILITACIÓN DEL SERVICIO DE AGUA POTABLE EN LA LOCALIDAD HUARA DE INDIOS CENTRO, DISTRITO AYABACA, PROVINCIA AYABACA, DEPARTAMENTO PIURA	IRI	15/04/19	57,569.33	03/10/20	59,568.93	Activo	-	15/11/2020	05/12/2020	18/03/21	20/04/21	2,962.40		100.00	PIURA
157	2436462	-	REHABILITACIÓN DEL SERVICIO DE AGUA POTABLE EN LA LOCALIDAD LLANOS DE ARAGOTO, DISTRITO AYABACA, PROVINCIA AYABACA, DEPARTAMENTO PIURA	IRI	15/04/19	51,856.63	03/10/20	53,724.33	Activo	-	15/11/2020	05/12/2020	-	-	0.00		0.00	PIURA
158	2436409	-	REHABILITACIÓN DEL SERVICIO DE AGUA POTABLE EN LAS LOCALIDADES CAFETAL OLLEROS Y OLLEROS PAMPA, DISTRITO AYABACA, PROVINCIA AYABACA, DEPARTAMENTO PIURA	IRI	12/04/19	137,502.16	25/09/20	139,350.86	Activo	-	30/12/2019	13/11/2020	30/12/19	-	5,703.81		90.60	PIURA
159	2436464	-	REHABILITACIÓN DEL SERVICIO DE AGUA POTABLE EN LA LOCALIDAD CALVAS DE RENTERÍA, DISTRITO AYABACA, PROVINCIA AYABACA, DEPARTAMENTO PIURA	IRI	15/04/19	100,237.66	03/10/20	103,071.86	Activo	-	15/11/20	14/12/2020	22/03/21	05/05/21	3,951.99		100.00	PIURA
160	2436465	-	REHABILITACIÓN DEL SERVICIO DE AGUA POTABLE EN LA LOCALIDAD CALVAS DE MONTENEGRO, DISTRITO AYABACA, PROVINCIA AYABACA, DEPARTAMENTO PIURA	IRI	15/04/19	85,268.07	03/10/20	88,035.27	Activo	-	15/11/2020	14/12/2020	22/03/21	05/05/21	3,896.00		100.00	PIURA
161	2436392	-	REHABILITACIÓN DEL SERVICIO DE AGUA POTABLE EN LA LOCALIDAD TINGOS BARRO NEGRO, DISTRITO DE AYABACA, DEPARTAMENTO DE PIURA	IRI	15/04/19	134,601.68	03/10/20	137,248.98	Activo	-	15/11/2020	14/12/2020	22/03/21	05/05/21	5,970.75		100.00	PIURA
162	2437607	-	REHABILITACIÓN DEL SERVICIO DE AGUA POTABLE EN LA LOCALIDAD LUCARQUI, DISTRITO AYABACA, PROVINCIA AYABACA, DEPARTAMENTO PIURA	IRI	14/04/19	67,610.75	03/10/20	70,092.15	Activo	-	15/11/2020	14/12/2020	-	-	0.00		0.00	PIURA
163	2436407	-	REHABILITACIÓN DEL SERVICIO DE AGUA POTABLE EN LA LOCALIDAD HUALCUY ALTO, DISTRITO AYABACA, PROVINCIA AYABACA, DEPARTAMENTO PIURA	IRI	12/04/19	104,992.99	03/10/20	107,640.29	Activo	-	15/11/2020	14/12/2020	16/03/21	16/05/21	4,417.27		100.00	PIURA
164	2436408	-	REHABILITACIÓN DEL SERVICIO DE AGUA POTABLE EN LA LOCALIDAD LA CEBADA, DISTRITO AYABACA, PROVINCIA AYABACA, DEPARTAMENTO PIURA	IRI	12/04/19	155,179.94	03/10/20	158,599.54	Activo	-	15/11/2020	14/12/2020	16/03/21	16/05/21	6,024.26		100.00	PIURA
165	2436857	-	REHABILITACIÓN DEL SERVICIO DE AGUA POTABLE EN LA LOCALIDAD MAGUANGUE (LA ARCANA), DISTRITO AYABACA, PROVINCIA AYABACA, DEPARTAMENTO PIURA	IRI	14/04/19	146,896.98	03/10/20	150,883.58	Activo	-	15/11/2020	29/12/2020	14/12/20	27/01/21	6,983.40		100.00	PIURA
166	2438653	-	REHABILITACIÓN DEL SERVICIO DE AGUA POTABLE EN LA LOCALIDAD AMBASAL CENTRO, DISTRITO AYABACA, PROVINCIA AYABACA, DEPARTAMENTO PIURA	IRI	15/04/19	39,452.29	25/09/20	40,787.09	Activo	-	30/11/2019	14/12/2019	30/11/19	14/12/19	0.00		100.00	PIURA
167	2436234	-	REHABILITACIÓN DEL SERVICIO DE AGUA POTABLE EN LA LOCALIDAD SANTA LUCIA, DISTRITO MONTERO, PROVINCIA AYABACA, DEPARTAMENTO PIURA	IRI	15/04/19	44,234.41	03/10/20	46,054.21	Activo	-	15/11/2020	29/11/2020	23/08/21	06/09/21	0.00		100.00	PIURA
168	2438712	-	REHABILITACIÓN DEL SERVICIO DE AGUA POTABLE EN LA LOCALIDAD SAN RAMON DE MANGAS, DISTRITO AYABACA, PROVINCIA AYABACA, DEPARTAMENTO PIURA	IRI	12/04/19	75,152.75	25/09/20	77,299.75	Activo	-	01/02/2020	18/11/2020	01/02/20	28/01/21	3,826.40		100.00	PIURA
169	2436235	-	REHABILITACIÓN DEL SERVICIO DE AGUA POTABLE EN LA LOCALIDAD BUENOS AIRES, DISTRITO MONTERO, PROVINCIA AYABACA, DEPARTAMENTO PIURA	IRI	15/04/19	63,562.89	03/10/20	65,462.49	Activo	-	15/11/2020	05/12/2020	20/09/21	10/10/21	0.00		100.00	PIURA
170	2437605	-	REHABILITACIÓN DEL SERVICIO DE AGUA POTABLE EN LAS LOCALIDADES CUYAS LA SELVA, CUYAS LA LOMA Y BAJO MANTARO, DISTRITO AYABACA, PROVINCIA AYABACA, DEPARTAMENTO PIURA	IRI	12/04/19	72,949.60	25/09/20	74,384.40	Activo	-	02/12/2019	01/01/2020	02/12/19	01/01/20	0.00		100.00	PIURA
171	2439242	-	REHABILITACIÓN DEL SERVICIO DE AGUA POTABLE EN LA LOCALIDAD CHINCHIN PAMPA, DISTRITO AYABACA, PROVINCIA AYABACA, DEPARTAMENTO PIURA	IRI	12/04/19	98,363.19	22/09/20	101,790.89	Activo	-	01/02/2020	25/10/2020	01/02/20	23/07/21	2,242.97		100.00	PIURA
172	2439348	-	REHABILITACIÓN DEL SERVICIO DE AGUA POTABLE EN LA LOCALIDAD PORTACHUELO DE CULUCAN, DISTRITO AYABACA, PROVINCIA AYABACA, DEPARTAMENTO PIURA	IRI	12/04/19	95,163.21	22/09/20	97,641.71	Activo	-	01/02/2020	23/10/2020	01/02/20	23/07/21	1,875.62		100.00	PIURA
173	2439191	-	REHABILITACIÓN DEL SERVICIO DE AGUA POTABLE EN LA LOCALIDAD SUYUPAMPA CENTRO, DISTRITO AYABACA, PROVINCIA AYABACA, DEPARTAMENTO PIURA	IRI	12/04/19	105,741.09	22/09/20	108,117.59	Activo	-	03/02/2020	30/10/2020	03/02/20	10/03/21	2,794.24		100.00	PIURA
174	2436058	-	REHABILITACIÓN DEL SERVICIO DE AGUA POTABLE EN LA LOCALIDAD TUMAN, DISTRITO MONTERO, PROVINCIA AYABACA, DEPARTAMENTO PIURA	IRI	22/04/19	108,227.20	03/10/20	110,835.60	Activo	-	15/11/2020	14/12/2020	10/06/21	03/08/21	3,896.00		100.00	PIURA
175	2436055	-	REHABILITACIÓN DEL SERVICIO DE AGUA POTABLE EN LA LOCALIDAD CHONTA, DISTRITO MONTERO, PROVINCIA AYABACA, DEPARTAMENTO PIURA	IRI	22/04/19	83,618.19	03/10/20	86,059.59	Activo	-	15/11/2020	14/12/2020	16/12/21	-	0.00		50.00	PIURA
176	2436236	-	REHABILITACIÓN DEL SERVICIO DE AGUA POTABLE EN LA LOCALIDAD LOS PALTOS, DISTRITO MONTERO, PROVINCIA AYABACA, DEPARTAMENTO PIURA	IRI	15/04/19	100,945.05	03/10/20	103,712.25	Activo	-	15/11/2020	14/12/2020	25/12/21	-	0.00		50.00	PIURA
177	2436469	-	REHABILITACIÓN DEL SERVICIO DE AGUA POTABLE EN LA LOCALIDAD TEJAR, DISTRITO AYABACA, PROVINCIA AYABACA, DEPARTAMENTO PIURA	IRI	12/04/19	145,117.84	25/09/20	148,984.84	Activo	-	03/02/2020	16/12/2020	03/02/20	28/02/21	6,399.78		100.00	PIURA
178	2436061	-	REHABILITACIÓN DEL SERVICIO DE AGUA POTABLE EN LA LOCALIDAD PUEBLO NUEVO, DISTRITO MONTERO, PROVINCIA AYABACA, DEPARTAMENTO PIURA	IRI	30/04/19	153,756.97	03/10/20	157,058.07	Activo	-	15/11/2020	29/12/2020	06/09/21	22/11/21	0.00		100.00	PIURA
179	2436057	-	REHABILITACIÓN DEL SERVICIO DE AGUA POTABLE EN LA LOCALIDAD SANTA ROSA DE CHONTA, DISTRITO MONTERO, PROVINCIA AYABACA, DEPARTAMENTO PIURA	IRI	22/04/19	165,451.55	22/09/20	168,300.75	Activo	-	01/02/2020	31/10/2020	01/02/20	23/07/21	3,629.61		100.00	PIURA
180	2436062	-	REHABILITACION DEL SERVICIO DE AGUA POTABLE EN LAS LOCALIDADES QUEBRADA DE AGUA Y CASA BLANCA, DISTRITO MONTERO, PROVINCIA AYABACA, DEPARTAMENTO PIURA	IRI	30/04/19	161,034.59	22/09/20	164,407.79	Activo	-	01/10/2020	10/11/2020	27/01/20	28/07/21	5,816.49		100.00	PIURA
181	2436060	-	REHABILITACION DEL SERVICIO DE AGUA POTABLE EN LA LOCALIDAD SAN FRANCISCO, DISTRITO MONTERO, PROVINCIA AYABACA, DEPARTAMENTO PIURA	IRI	30/04/19	337,680.46	22/09/20	341,611.56	Activo	-	20/01/2020	01/12/2020	20/01/20	01/08/21	9,586.81		100.00	PIURA
182	2438510	-	REHABILITACIÓN DEL SERVICIO DE AGUA POTABLE EN LA LOCALIDAD LLICSA GRANDE, DISTRITO SAPILLICA, PROVINCIA AYABACA, DEPARTAMENTO PIURA	IRI	15/04/19	84,085.11	03/10/20	87,580.01	Activo	-	15/11/2020	14/12/2020	08/11/21	-	0.00		100.00	PIURA
183	2439333	-	"REHABILITACIÓN DEL SERVICIO DE AGUA POTABLE EN LA LOCALIDAD ZAPOTAL DE LLICSA, DISTRITO SAPILLICA, PROVINCIA AYABACA, DEPARTAMENTO PIURA"	IRI	15/04/19	100,636.14	03/10/20	104,221.94	Activo	-	15/11/2020	14/12/2020	08/11/21	-	0.00		100.00	PIURA
184	2437402	-	REHABILITACION DEL SERVICIO DE AGUA POTABLE EN LA LOCALIDAD MASIAS BAJO, DISTRITO SAPILLICA, PROVINCIA AYABACA, DEPARTAMENTO PIURA	IRI	17/04/19	109,002.42	03/10/20	112,557.32	Activo	-	15/11/2020	14/12/2020	24/02/21	25/03/21	4,016.00		100.00	PIURA
185	2439341	-	REHABILITACIÓN DEL SERVICIO DE AGUA POTABLE EN LA LOCALIDAD TRUJILLO, DISTRITO SAPILLICA, PROVINCIA AYABACA, DEPARTAMENTO PIURA	IRI	15/04/19	97,916.13	03/10/20	101,551.93	Activo	-	15/11/2020	14/12/2020	22/02/21	23/03/21	0.00		100.00	PIURA
186	2439336	-	REHABILITACIÓN DEL SERVICIO DE AGUA POTABLE EN LA LOCALIDAD PUEBLO NORTEÑO, DISTRITO SAPILLICA, PROVINCIA AYABACA, DEPARTAMENTO PIURA	IRI	15/04/19	143,606.78	03/10/20	148,093.38	Activo	-	15/11/2020	29/12/2020	08/11/21	-	0.00		100.00	PIURA

MVCS
Por: HUAMAN BALDEON Jose Luis FAU 20504743307 soft
Motivo: Doy V° B°
Fecha: 2022/03/03 12:33:45-0500

MVCS
Por: ZEGARRA GARCIA Marco Aurelio FAU 20504743307 soft
Motivo: Doy V° B°
Fecha: 2022/03/03 12:38:27-0500

MVCS
Por: VELA ORBE Rossana Ivette FAU 20504743307 soft
Motivo: Doy V° B°
Fecha: 2022/03/03 12:40:10-0500

MVCS
Por: ALMEIDA RAMOS Giovanna De Lourdes FAU 20504743307 soft
Motivo: Doy V° B°
Fecha: 2022/03/03 12:41:10-0500

FIRMA DIGITAL
VIVIENDA
Firmado digitalmente por:KOBASHIKAWA MAEKAWA Jose Miguel FAU 20504743307 soft
Motivo: En señal de conformidad
Fecha: 2022/03/29 14:44:38-0500

SISTEMA ADMINISTRATIVO DE INVERSIÓN PÚBLICA
ANEXO N° 3.1
Inversiones públicas

1 **Sector** VIVIENDA, CONSTRUCCIÓN Y SANEAMIENTO
2 **Pliego** MINISTERIO DE VIVIENDA, CONSTRUCCIÓN Y SANEAMIENTO
3 **Unidad Ejecutora** PROGRAMA NACIONAL DE SANEAMIENTO URBANO
4 **Fecha Corte** 31/12/21

N°	Código único de inversiones	Código SNIP	Nombre de la inversión	Tipo de Formato	Fecha de viabilidad	Monto viable	Fecha de última modificación	Costo actualizado	Estado de la inversión	Fecha de cierre	Fecha programada de Inicio de ejecucion fisica	Fecha programada de Fin de ejecucion fisica	Fecha real de Inicio de ejecucion fisica	Fecha real de Fin de ejecucion fisica	Avance financiero Devengado acumulado	Avance financiero Devengado del Año Vigente	Avance Fisico Real(%)	Departamento
	A	B	C	D	E	F	G	H	I	J								K
187	2439389	-	"REHABILITACIÓN DEL SERVICIO DE AGUA POTABLE EN LA LOCALIDAD NUEVO PROGRESO, DISTRITO SAPILLICA, PROVINCIA AYABACA, DEPARTAMENTO PIURA"	IRI	15/04/19	126,075.74	03/10/20	130,287.74	Activo	-	15/11/2020	29/12/2020	-	-	0.00		0.00	PIURA
188	2439401	-	REHABILITACIÓN DEL SERVICIO DE AGUA POTABLE EN LA LOCALIDAD PAMPA VERDE, DISTRITO SAPILLICA, PROVINCIA AYABACA, DEPARTAMENTO PIURA	IRI	15/04/19	132,432.60	03/10/20	136,728.50	Activo	-	15/11/2020	29/12/2020	-	-	0.00		0.00	PIURA
189	2439402	-	REHABILITACIÓN DEL SERVICIO DE AGUA POTABLE EN LA LOCALIDAD TASAJERAS, DISTRITO SAPILLICA, PROVINCIA AYABACA, DEPARTAMENTO PIURA	IRI	15/04/19	126,399.53	03/10/20	130,545.43	Activo	-	15/11/2020	29/12/2020	22/02/21	07/04/21	0.00		100.00	PIURA
190	2439405	-	REHABILITACIÓN DEL SERVICIO DE AGUA POTABLE EN LA LOCALIDAD TOTORA, DISTRITO SAPILLICA, PROVINCIA AYABACA, DEPARTAMENTO PIURA	IRI	15/04/19	147,374.47	03/10/20	151,520.37	Activo	-	15/11/2020	29/12/2020	22/02/21	07/04/21	0.00		100.00	PIURA
191	2437690	-	REHABILITACION DEL SERVICIO DE AGUA POTABLE EN LA LOCALIDAD NOGAL, DISTRITO SAPILLICA, PROVINCIA AYABACA, DEPARTAMENTO PIURA	IRI	16/04/19	291,457.61	03/10/20	299,099.01	Activo	-	15/11/2020	12/02/2021	05/07/21	02/10/21	12,240.52		100.00	PIURA
192	2440002	-	REHABILITACIÓN DEL SERVICIO DE AGUA POTABLE EN LA LOCALIDAD FERNANDEZ, DISTRITO CANOAS DE PUNTA SAL, PROVINCIA CONTRALMIRANTE VILLAR, DEPARTAMENTO TUMBES	IRI	12/04/19	159,850.25	23/09/20	163,154.81	Activo	-	21/01/2020	30/10/2020	21/01/20	-	1,687.99		100.00	TUMBES
193	2436390	-	REHABILITACIÓN DEL SERVICIO DE AGUA POTABLE EN LAS LOCALIDADES CASA BLANQUEADA, OIDOR Y CARRETAS, DISTRITO SAN JACINTO, PROVINCIA TUMBES, DEPARTAMENTO TUMBES	IRI	12/04/19	319,223.05	03/10/20	323,083.55	Activo	-	15/11/2020	29/12/2020	17/12/20	27/02/21	7,471.40		100.00	TUMBES
194	2436262	-	REHABILITACIÓN DEL SERVICIO DE AGUA POTABLE EN LA LOCALIDAD JOSÉ ABELARDO QUIÑONES, DISTRITO PAPAYAL, PROVINCIA ZARUMILLA, DEPARTAMENTO TUMBES	IRI	12/04/19	185,599.41	03/10/20	189,336.73	Activo	-	15/11/2020	13/01/2021	02/08/21	30/09/21	9,767.20		100.00	TUMBES
195	2440025	-	REHABILITACIÓN DEL SISTEMA DE AGUA POTABLE EN LA LOCALIDAD BIGOTES, DISTRITO PAMPAS DE HOSPITAL, PROVINCIA TUMBES, DEPARTAMENTO TUMBES	IRI	12/04/19	89,223.54	23/09/20	90,856.44	Activo	-	06/01/2020	05/02/2020	06/01/20	04/02/20	3,896.00		100.00	TUMBES
196	2439214	-	REHABILITACIÓN DEL SERVICIO DE AGUA POTABLE EN LA LOCALIDAD LA OLLERIA, DISTRITO AYABACA, PROVINCIA AYABACA, DEPARTAMENTO PIURA	IRI	12/04/19	55,313.45	25/09/20	56,748.25	Activo	-	30/12/2019	24/01/2020	30/12/19	24/01/20	2,100.00		100.00	PIURA
197	2438662	-	REHABILITACIÓN DEL SERVICIO DE AGUA POTABLE EN LA LOCALIDAD CONDOLUQUIANA, DISTRITO LAGUNAS, PROVINCIA AYABACA, DEPARTAMENTO PIURA	IRI	22/04/19	424,846.45	03/10/20	430,401.45	Activo	-	15/11/2020	12/02/2021	-	-	0.00		0.00	PIURA
198	2436884	-	REHABILITACIÓN DEL SERVICIO DE AGUA POTABLE EN LA LOCALIDAD CRUZ HUACAS, DISTRITO LAGUNAS, PROVINCIA AYABACA, DEPARTAMENTO PIURA	IRI	09/06/19	237,805.38	03/10/20	242,636.98	Activo	-	15/11/2020	13/01/2021	19/07/21	-	0.00		90.00	PIURA
199	2440010	-	REHABILITACION DEL SERVICIO DE AGUA POTABLE EN LAS LOCALIDADES GUAYAQUIL ALTO Y SAN JUAN DE GUAYAQUILES, DISTRITO LALAQUIZ, PROVINCIA HUANCABAMBA, DEPARTAMENTO PIURA	IRI	15/04/19	450,016.95	02/10/20	457,739.25	Activo	-	15/11/2020	12/02/2021	-	-	0.00		0.00	PIURA
200	2439233	-	REHABILITACIÓN DEL SERVICIO DE AGUA POTABLE EN LAS LOCALIDADES HUARICANCHA Y MARAYPAMPA, DISTRITO SONDOR, PROVINCIA HUANCABAMBA, DEPARTAMENTO PIURA	IRI	15/04/19	182,789.32	02/10/20	188,244.42	Activo	-	15/11/2020	13/01/2021	20/05/21	-	0.00		100.00	PIURA
201	2437602	-	REHABILITACIÓN DEL SERVICIO DE AGUA POTABLE EN LA LOCALIDAD HUASANCHE, DISTRITO LAGUNAS, PROVINCIA AYABACA, DEPARTAMENTO PIURA	IRI	22/04/19	124,065.01	03/10/20	127,524.31	Activo	-	15/11/2020	29/12/2020	26/04/21	09/06/21	5,972.00		100.00	PIURA
202	2436068	-	REHABILITACIÓN DEL SERVICIO DE AGUA POTABLE EN LA LOCALIDAD LANDIRCA, DISTRITO HUARMACA, PROVINCIA HUANCABAMBA, DEPARTAMENTO PIURA	IRI	15/04/19	203,656.69	03/10/20	208,631.99	Activo	-	15/11/2020	13/01/2021	21/06/21	21/10/21	7,668.22		100.00	PIURA
203	2436248	-	REHABILITACIÓN DEL SERVICIO DE AGUA POTABLE EN LA LOCALIDAD LAS LOMAS DE SAUCE, DISTRITO JILILI, PROVINCIA AYABACA, DEPARTAMENTO PIURA	IRI	15/04/19	135,011.50	03/10/20	139,223.50	Activo	-	15/11/2020	29/12/2020	-	-	0.00		0.00	PIURA
204	2437606	-	REHABILITACIÓN DEL SERVICIO DE AGUA POTABLE EN LA LOCALIDAD LIMON, DISTRITO JILILÍ, PROVINCIA AYABACA, DEPARTAMENTO PIURA	IRI	15/04/19	171,711.09	03/10/20	177,397.09	Activo	-	15/11/2020	13/01/2021	-	-	0.00		0.00	PIURA
205	2437608	-	REHABILITACIÓN DEL SERVICIO DE AGUA POTABLE EN LA LOCALIDAD LUCUMO, DISTRITO LAGUNAS, PROVINCIA AYABACA, DEPARTAMENTO PIURA	IRI	22/04/19	80,630.25	03/10/20	83,171.65	Activo	-	15/11/2020	14/12/2020	05/05/21	09/06/21	1,961.47		100.00	PIURA
206	2436481	-	REHABILITACION DEL SERVICIO DE AGUA POTABLE EN LA LOCALIDAD NARANJILLAL, DISTRITO LAGUNAS, PROVINCIA AYABACA, DEPARTAMENTO PIURA	IRI	09/06/19	151,468.08	03/10/20	155,274.18	Activo	-	15/11/2020	29/12/2020	26/07/21	-	0.00		58.00	PIURA
207	2438691	-	REHABILITACIÓN DEL SERVICIO DE AGUA POTABLE EN LA LOCALIDAD NARANJO DE MATALACAS, DISTRITO LAGUNAS, PROVINCIA AYABACA, DEPARTAMENTO PIURA	IRI	22/04/19	339,880.13	03/10/20	346,597.83	Activo	-	15/11/2020	28/01/2021	29/03/21	11/06/21	12,343.00		100.00	PIURA
208	2436255	-	REHABILITACIÓN DEL SERVICIO DE AGUA POTABLE EN LA LOCALIDAD NUEVO JERUSALEN, DISTRITO HUARMACA, PROVINCIA HUANCABAMBA, DEPARTAMENTO PIURA	IRI	17/04/19	103,259.68	03/10/20	106,386.08	Activo	-	15/11/2020	13/01/2021	18/10/21	26/11/21	1,432.56		100.00	PIURA
209	2440003	-	REHABILITACION DEL SERVICIO DE AGUA POTABLE EN LA LOCALIDAD PAYACA, DISTRITO LALAQUIZ, PROVINCIA HUANCABAMBA, DEPARTAMENTO PIURA	IRI	15/04/19	257,847.14	04/10/20	263,633.13	Activo	-	15/11/2020	13/01/2021	28/09/21	03/12/21	0.00		100.00	PIURA
210	2437406	-	REHABILITACIÓN DEL SERVICIO DE AGUA POTABLE EN LA LOCALIDAD CHIGNIA ALTA, DISTRITO HUARMACA, PROVINCIA HUANCABAMBA, DEPARTAMENTO PIURA	IRI	15/04/19	398,732.53	25/09/20	403,278.33	Activo	-	13/01/2020	24/12/2020	13/01/20	22/06/21	10,993.98		100.00	PIURA
211	2436419	-	REHABILITACIÓN DEL SERVICIO DE AGUA POTABLE EN LA LOCALIDAD CUCHUPAMPA, DISTRITO DE HUARMACA, PROVINCIA HUANCABAMBA, DEPARTAMENTO PIURA	IRI	16/04/19	104,600.01	22/09/20	107,092.31	Activo	-	10/12/19	27/10/20	10/12/19	18/12/20	3,190.43		100.00	PIURA
212	2436398	-	REHABILITACIÓN DEL SERVICIO DE AGUA POTABLE EN LA LOCALIDAD HIERBA BUENA (PARGUYUC), DISTRITO HUARMACA, PROVINCIA HUANCABAMBA, DEPARTAMENTO PIURA	IRI	16/04/19	93,949.38	25/09/20	95,646.18	Activo	-	03/01/20	01/02/20	03/01/20	01/02/20	0.00		100.00	PIURA
213	2436259	-	REHABILITACIÓN DEL SERVICIO DE AGUA POTABLE EN LA LOCALIDAD HIGUERON PAMPA, DISTRITO HUARMACA, PROVINCIA HUANCABAMBA, DEPARTAMENTO PIURA	IRI	16/04/19	130,105.57	22/09/20	131,802.37	Activo	-	07/01/20	05/02/20	07/01/20	05/02/20	4,678.24		100.00	PIURA
214	2437616	-	REHABILITACIÓN DEL SERVICIO DE AGUA POTABLE EN LA LOCALIDAD PILLO, DISTRITO LAGUNAS, PROVINCIA AYABACA, DEPARTAMENTO PIURA	IRI	22/04/19	174,610.57	03/10/20	179,221.97	Activo	-	15/11/20	13/01/21	05/05/21	15/07/21	1,896.87		100.00	PIURA
215	2436074	-	REHABILITACIÓN DE LOS SERVICIOS DE AGUA POTABLE Y DISPOSICIÓN SANITARIA DE EXCRETAS EN LA LOCALIDAD HUALAPAMPA, DISTRITO HUARMACA, PROVINCIA HUANCABAMBA, DEPARTAMENTO PIURA	IRI	15/04/19	488,125.11	23/09/20	493,314.41	Activo	-	03/12/19	23/11/20	03/12/19	-	7,609.07		64.37	PIURA
216	2436476	-	REHABILITACIÓN DEL SERVICIO DE AGUA POTABLE EN LA LOCALIDAD HUALAPAMPA ALTO, DISTRITO HUARMACA, PROVINCIA HUANCABAMBA, DEPARTAMENTO DE PIURA	IRI	15/04/19	145,408.58	22/09/20	147,105.38	Activo	-	07/01/20	20/02/20	07/01/20	20/02/20	5,972.00		100.00	PIURA
217	2436470	-	REHABILITACIÓN DEL SERVICIO DE AGUA POTABLE EN LA LOCALIDAD LAGUNA DE SUCCHIRCA, DISTRITO HUARMACA, PROVINCIA HUANCABAMBA, DEPARTAMENTO PIURA	IRI	15/04/19	218,847.13	23/09/20	222,853.03	Activo	-	16/01/20	14/11/20	16/01/20	14/06/21	6,016.60		100.00	PIURA
218	2436067	-	REHABILITACIÓN DE LOS SERVICIOS DE AGUA POTABLE Y ALCANTARILLADO EN LA LOCALIDAD LIMON DE PORCUYA, DISTRITO HUARMACA, PROVINCIA HUANCABAMBA, DEPARTAMENTO PIURA	IRI	15/04/19	871,051.76	23/09/20	874,608.76	Activo	-	06/12/19	28/10/20	06/12/19	14/07/21	23,512.01		100.00	PIURA

MVCS
Por: HUAMAN BALDEON Jose Luis FAU 20504743307 soft
Motivo: Doy V° B°
Fecha: 2022/03/03 12:33:45-0500

MVCS
Por: ZEGARRA GARCIA Marco Aurelio FAU 20504743307 soft
Motivo: Doy V° B°
Fecha: 2022/03/03 12:38:27-0500

MVCS
Por: VELA ORBE Rossana Ivette FAU 20504743307 soft
Motivo: Doy V° B°
Fecha: 2022/03/03 12:40:10-0500

MVCS
Por: ALMEIDA RAMOS Giovanna De Lourdes FAU 20504743307 soft
Motivo: Doy V° B°
Fecha: 2022/03/03 12:41:10-0500

FIRMA DIGITAL
VIVIENDA
Firmado digitalmente por:KOBASHIKAWA MAEKAWA Jose Miguel FAU 20504743307 soft
Motivo: En señal de conformidad
Fecha: 2022/03/29 14:44:38-0500

SISTEMA ADMINISTRATIVO DE INVERSIÓN PÚBLICA
ANEXO N° 3.1
Inversiones públicas

1 **Sector** VIVIENDA, CONSTRUCCIÓN Y SANEAMIENTO
2 **Pliego** MINISTERIO DE VIVIENDA, CONSTRUCCIÓN Y SANEAMIENTO
3 **Unidad Ejecutora** PROGRAMA NACIONAL DE SANEAMIENTO URBANO
4 **Fecha Corte** 31/12/21

N°	Código único de inversiones	Código SNIP	Nombre de la inversión	Tipo de Formato	Fecha de viabilidad	Monto viable	Fecha de última modificación	Costo actualizado	Estado de la inversión	Fecha de cierre	Fecha programada de Inicio de ejecucion fisica	Fecha programada de Fin de ejecucion fisica	Fecha real de Inicio de ejecucion fisica	Fecha real de Fin de ejecucion fisica	Avance financiero Devengado acumulado	Avance financiero Devengado del Año Vigente	Avance Fisico Real(%)	Departamento
	A	B	C	D	E	F	G	H	I	J								K
219	2437688	-	REHABILITACIÓN DEL SERVICIO DE AGUA POTABLE EN LA LOCALIDAD PUENTE TONDOPA, DISTRITO LAGUNAS, PROVINCIA AYABACA, DEPARTAMENTO PIURA	IRI	22/04/19	69,225.55	03/10/20	71,802.05	Activo	-	15/11/20	14/12/20	29/01/21	30/03/21	1,620.55		100.00	PIURA
220	2438656	-	REHABILITACIÓN DEL SERVICIO DE AGUA POTABLE EN LA LOCALIDAD SALVIA, DISTRITO LAGUNAS, PROVINCIA AYABACA, DEPARTAMENTO PIURA	IRI	15/04/19	44,092.07	03/10/20	45,926.87	Activo	-	15/11/20	29/11/20	-	-	0.00		0.00	PIURA
221	2438658	-	REHABILITACIÓN DEL SERVICIO DE AGUA POTABLE EN LA LOCALIDAD SAN ANTONIO DE MATALACAS, DISTRITO LAGUNAS, PROVINCIA AYABACA, DEPARTAMENTO PIURA	IRI	15/04/19	91,657.86	03/10/20	94,490.26	Activo	-	15/11/20	14/12/20	13/11/21	12/12/21	0.00		100.00	PIURA
222	2436844	-	REHABILITACIÓN DEL SERVICIO DE AGUA POTABLE EN LA LOCALIDAD SHUMAYA, DISTRITO SONDOR, PROVINCIA HUANCABAMBA, DEPARTAMENTO PIURA	IRI	15/04/19	177,581.66	02/10/20	183,367.66	Activo	-	15/11/20	13/01/21	20/05/21	19/11/21	0.00		100.00	PIURA
223	2436472	-	REHABILITACIÓN DEL SERVICIO DE AGUA POTABLE EN LA LOCALIDAD SUCCHIRCA DE TOLINGAS, DISTRITO HUARMACA, PROVINCIA HUANCABAMBA, DEPARTAMENTO PIURA	IRI	16/04/19	131,806.59	03/10/20	135,685.29	Activo	-	15/11/20	29/12/20	14/12/20	21/02/21	5,295.97		100.00	PIURA
224	2436473	-	REHABILITACIÓN DEL SERVICIO DE AGUA POTABLE EN LA LOCALIDAD SUMUCHE BAJO, DISTRITO HUARMACA, PROVINCIA HUANCABAMBA, DEPARTAMENTO PIURA	IRI	16/04/19	107,177.10	03/10/20	110,303.50	Activo	-	15/11/20	14/12/20	10/12/20	30/12/20	0.00		100.00	PIURA
225	2436863	-	REHABILITACIÓN DEL SERVICIO DE AGUA POTABLE EN LA LOCALIDAD TACARPO, DISTRITO SONDOR, PROVINCIA HUANCABAMBA, DEPARTAMENTO PIURA	IRI	15/04/19	47,624.65	02/10/20	50,098.15	Activo	-	15/11/20	29/11/20	20/05/21	31/10/21	0.00		100.00	PIURA
226	2436413	-	REHABILITACIÓN DEL SERVICIO DE AGUA POTABLE EN LA LOCALIDAD MARAYPAMPA, DISTRITO HUARMACA, PROVINCIA HUANCABAMBA, DEPARTAMENTO PIURA	IRI	15/04/19	159,635.82	23/09/20	162,018.02	Activo	-	03/12/19	19/10/20	03/12/19	23/06/21	6,413.78		100.00	PIURA
227	2436397	-	REHABILITACIÓN DEL SERVICIO DE AGUA POTABLE DE LA LOCALIDAD DE NARANJO DE HINTÓN DISTRITO HUARMACA, PROVINCIA HUANCABAMBA, DEPARTAMENTO PIURA	IRI	17/04/19	162,269.00	23/09/20	165,201.40	Activo	-	08/01/20	31/10/20	08/01/20	31/12/20	5,839.64		100.00	PIURA
228	2436258	-	REHABILITACIÓN DE LOS SERVICIOS DE AGUA POTABLE Y DISPOSICIÓN SANITARIA DE EXCRETAS EN LA LOCALIDAD MINAS DE HUALAPAMPA VIEJO, DISTRITO HUARMACA, PROVINCIA HUANCABAMBA, DEPARTAMENTO PIURA	IRI	17/04/19	91,474.71	25/09/20	93,171.51	Activo	-	03/12/19	13/01/20	03/12/19	13/01/20	3,896.00		100.00	PIURA
229	2436070	-	REHABILITACIÓN DE LOS SERVICIOS DE AGUA POTABLE Y DISPOSICIÓN SANITARIA DE EXCRETAS EN LA LOCALIDAD TOCTO, DISTRITO HUARMACA, PROVINCIA HUANCABAMBA, DEPARTAMENTO PIURA	IRI	15/04/19	202,559.30	03/10/20	206,753.40	Activo	-	15/11/20	29/12/20	-	-	0.00		0.00	PIURA
230	2436477	-	REHABILITACIÓN DEL SERVICIO DE AGUA POTABLE EN LA LOCALIDAD TRAPICHE, DISTRITO HUARMACA, PROVINCIA HUANCABAMBA, DEPARTAMENTO DE PIURA	IRI	15/04/19	109,795.55	03/10/20	113,021.75	Activo	-	15/11/20	14/12/20	-	-	0.00		0.00	PIURA
231	2436403	-	REHABILITACIÓN DEL SERVICIO DE AGUA POTABLE EN LA LOCALIDAD PROGRESO DE CHIGNIA, DISTRITO HUARMACA, PROVINCIA HUANCABAMBA, DEPARTAMENTO PIURA	IRI	15/04/19	147,629.51	25/09/20	149,326.31	Activo	-	01/01/20	20/02/20	01/01/20	20/02/20	0.00		100.00	PIURA
232	2440006	-	REHABILITACION DEL SERVICIO DE AGUA POTABLE EN LA LOCALIDAD VISTA ALEGRE, DISTRITO LALAQUIZ, PROVINCIA HUANCABAMBA, DEPARTAMENTO PIURA	IRI	15/04/19	304,413.84	02/10/20	309,447.24	Activo	-	15/11/20	29/12/20	24/09/21	-	0.00		95.00	PIURA
233	2436071	-	REHABILITACIÓN DE LOS SERVICIOS DE AGUA POTABLE Y DISPOSICIÓN SANITARIA DE EXCRETAS EN LA LOCALIDAD PROGRESO KM 65, DISTRITO HUARMACA, PROVINCIA HUANCABAMBA, DEPARTAMENTO PIURA	IRI	15/04/19	276,530.18	25/09/20	279,696.88	Activo	-	03/12/19	29/11/20	03/12/19	-	5,603.83		76.47	PIURA
234	2437399	-	REHABILITACION DEL SERVICIO DE AGUA POTABLE EN LA LOCALIDAD YAPANGO ALTO, DISTRITO LAGUNAS, PROVINCIA AYABACA, DEPARTAMENTO PIURA	IRI	09/06/19	136,006.14	03/10/20	139,687.24	Activo	-	15/11/20	29/12/20	29/01/21	30/03/21	2,890.45		100.00	PIURA
235	2436412	-	REHABILITACIÓN DEL SERVICIO DE AGUA POTABLE EN LA LOCALIDAD TALLA, DISTRITO HUARMACA, PROVINCIA HUANCABAMBA, DEPARTAMENTO PIURA	IRI	15/04/19	175,834.79	23/09/20	178,235.89	Activo	-	03/12/19	21/10/20	03/12/19	25/06/21	9,691.74		100.00	PIURA
236	2436069	-	REHABILITACIÓN DEL SERVICIO DE AGUA POTABLE EN LA LOCALIDAD TALLURAN ALTO, DISTRITO HUARMACA, PROVINCIA HUANCABAMBA, DEPARTAMENTO PIURA	IRI	15/04/19	208,842.38	25/09/20	215,420.78	Activo	-	20/01/20	08/01/21	20/01/20	-	0.00		5.00	PIURA
237	2436396	-	REHABILITACIÓN DEL SERVICIO DE AGUA POTABLE EN LA LOCALIDAD TIERRA BLANCA, DISTRITO HUARMACA, PROVINCIA HUANCABAMBA, DEPARTAMENTO PIURA	IRI	02/07/19	176,407.89	25/09/20	179,913.59	Activo	-	11/12/19	09/12/20	11/12/19	-	0.00		56.98	PIURA
238	2436427	-	REHABILITACION DEL SERVICIO DE AGUA POTABLE EN LA LOCALIDAD YAPANGO BAJO, DISTRITO LAGUNAS, PROVINCIA AYABACA, DEPARTAMENTO PIURA	IRI	09/06/19	183,419.00	03/10/20	187,890.80	Activo	-	15/11/20	13/01/21	29/01/21	29/03/21	3,499.59		100.00	PIURA
239	2438694	-	REHABILITACIÓN DEL SERVICIO DE AGUA POTABLE EN LA LOCALIDAD YERBAS BUENAS, DISTRITO LAGUNAS, PROVINCIA AYABACA, DEPARTAMENTO PIURA	IRI	15/04/19	58,654.17	03/10/20	60,826.77	Activo	-	15/11/20	05/12/20	-	-	0.00		0.00	PIURA
240	2436423	-	REHABILITACIÓN DEL SERVICIO DE AGUA POTABLE EN LA LOCALIDAD SAVILA, DISTRITO HUARMACA, PROVINCIA HUANCABAMBA, DEPARTAMENTO PIURA	IRI	15/04/19	70,944.32	22/09/20	72,641.12	Activo	-	07/01/20	27/01/20	07/01/20	27/01/20	2,986.40		100.00	PIURA
241	2436260	-	REHABILITACIÓN DEL SERVICIO DE AGUA POTABLE EN LA LOCALIDAD YUMBE DE PORCUYA, DISTRITO HUARMACA, PROVINCIA HUANCABAMBA, DEPARTAMENTO PIURA	IRI	17/04/19	131,892.62	03/10/20	135,871.12	Activo	-	15/11/20	29/12/20	21/06/21	21/10/21	5,309.70		100.00	PIURA
242	2438652	-	REHABILITACIÓN DEL SERVICIO DE AGUA POTABLE EN LA LOCALIDAD TAPUL, DISTRITO LAGUNAS, PROVINCIA AYABACA, DEPARTAMENTO PIURA	IRI	22/04/19	203,221.52	25/09/20	204,556.32	Activo	-	12/12/19	10/02/20	12/12/19	10/02/20	9,767.20		100.00	PIURA
243	2436410	-	REHABILITACIÓN DEL SERVICIO DE AGUA POTABLE EN LA LOCALIDAD SAN RAMON, DISTRITO FRIAS, PROVINCIA AYABACA, DEPARTAMENTO PIURA	IRI	16/04/19	150,334.61	22/09/20	152,643.41	Activo	-	19/12/19	19/10/20	19/12/19	14/03/21	7,671.40		100.00	PIURA
244	2436411	-	REHABILITACIÓN DEL SERVICIO DE AGUA POTABLE EN LA LOCALIDAD SANTA ROSA, DISTRITO FRIAS, PROVINCIA AYABACA, DEPARTAMENTO PIURA	IRI	16/04/19	126,999.03	22/09/20	129,307.83	Activo	-	19/12/19	19/10/20	19/12/19	14/03/21	6,171.99		100.00	PIURA
245	2436420	-	REHABILITACIÓN DEL SERVICIO DE AGUA POTABLE EN LA LOCALIDAD NARANJO DE GUAYAQUIL, DISTRITO FRIAS, PROVINCIA AYABACA, DEPARTAMENTO PIURA	IRI	12/04/19	161,397.67	22/09/20	163,696.67	Activo	-	16/12/19	14/10/20	16/12/19	30/12/20	7,671.40		100.00	PIURA
246	2436421	-	REHABILITACION DEL SERVICIO DE AGUA POTABLE EN LA LOCALIDAD PAMPA RAMADA, DISTRITO FRIAS, PROVINCIA AYABACA, DEPARTAMENTO PIURA	IRI	12/04/19	146,968.87	22/09/20	149,301.37	Activo	-	18/12/19	14/10/20	18/12/19	21/04/21	1,530.14		100.00	PIURA
247	2436882	-	REHABILITACIÓN DEL SERVICIO DE AGUA POTABLE EN LA LOCALIDAD PILAN, DISTRITO FRIAS, PROVINCIA AYABACA, DEPARTAMENTO PIURA	IRI	16/04/19	161,790.56	22/09/20	164,940.26	Activo	-	08/12/19	30/10/20	08/12/19	23/07/21	7,471.40		100.00	PIURA
248	2436860	-	REHABILITACIÓN DEL SERVICIO DE AGUA POTABLE EN LA LOCALIDAD SAVILA, DISTRITO FRIAS, PROVINCIA AYABACA, DEPARTAMENTO PIURA	IRI	22/04/19	157,508.70	22/09/20	160,368.10	Activo	-	16/12/19	24/10/20	16/12/19	30/06/21	4,761.63		100.00	PIURA
249	2436853	-	REHABILITACION DEL SERVICIO DE AGUA POTABLE EN LA LOCALIDAD MASTRANTE, DISTRITO FRIAS, PROVINCIA AYABACA, DEPARTAMENTO PIURA	IRI	12/04/19	211,495.44	22/09/20	214,653.14	Activo	-	19/12/19	03/11/20	19/12/19	15/06/21	9,767.20		100.00	PIURA
250	2436832	-	REHABILITACIÓN DEL SERVICIO DE AGUA POTABLE EN LA LOCALIDAD GERALDO, DISTRITO FRIAS, PROVINCIA AYABACA, DEPARTAMENTO PIURA	IRI	16/04/19	247,569.21	22/09/20	252,311.51	Activo	-	15/01/20	07/12/20	15/01/20	-	2,160.31		76.00	PIURA
251	2436422	-	REHABILITACION DEL SERVICIO DE AGUA POTABLE EN LA LOCALIDAD PLATANAL ALTO, DISTRITO FRIAS, PROVINCIA AYABACA, DEPARTAMENTO PIURA	IRI	12/04/19	242,090.43	22/09/20	244,933.93	Activo	-	23/12/19	29/10/20	23/12/19	29/12/20	12,663.00		100.00	PIURA
252	2436417	-	REHABILITACIÓN DE LOS SERVICIOS DE AGUA POTABLE Y PLANTA DE TRATAMIENTO DE AGUAS RESIDUALES EN LA LOCALIDAD SAN JORGE, DISTRITO FRIAS, PROVINCIA AYABACA, DEPARTAMENTO PIURA	IRI	12/04/19	346,525.81	22/09/20	351,480.41	Activo	-	07/01/20	28/11/20	07/01/20	30/04/21	14,638.80		100.00	PIURA

MVCS
Por: HUAMAN BALDEON Jose Luis FAU 20504743307 soft
Motivo: Doy V° B°
Fecha: 2022/03/03 12:33:45-0500

MVCS
Por: ZEGARRA GARCIA Marco Aurelio FAU 20504743307 soft
Motivo: Doy V° B°
Fecha: 2022/03/03 12:38:27-0500

MVCS
Por: VELA ORBE Rossana Ivette FAU 20504743307 soft
Motivo: Doy V° B°
Fecha: 2022/03/03 12:40:10-0500

MVCS
Por: ALMEIDA RAMOS Giovanna De Lourdes FAU 20504743307 soft
Motivo: Doy V° B°
Fecha: 2022/03/03 12:41:10-0500

FIRMA DIGITAL
VIVIENDA
Firmado digitalmente por:KOBASHIKAWA MAEKAWA Jose Miguel FAU 20504743307 soft
Motivo: En señal de conformidad
Fecha: 2022/03/29 14:44:38-0500

SISTEMA ADMINISTRATIVO DE INVERSIÓN PÚBLICA
ANEXO N° 3.1
Inversiones públicas

1 **Sector** VIVIENDA, CONSTRUCCIÓN Y SANEAMIENTO
2 **Pliego** MINISTERIO DE VIVIENDA, CONSTRUCCIÓN Y SANEAMIENTO
3 **Unidad Ejecutora** PROGRAMA NACIONAL DE SANEAMIENTO URBANO
4 **Fecha Corte** 31/12/21

N°	Código único de inversiones	Código SNIP	Nombre de la inversión	Tipo de Formato	Fecha de viabilidad	Monto viable	Fecha de última modificación	Costo actualizado	Estado de la inversión	Fecha de cierre	Fecha programada de Inicio de ejecucion fisica	Fecha programada de Fin de ejecucion fisica	Fecha real de Inicio de ejecucion fisica	Fecha real de Fin de ejecucion fisica	Avance financiero Devengado acumulado	Avance financiero Devengado del Año Vigente	Avance Fisico Real(%)	Departamento
	A	B	C	D	E	F	G	H	I	J								K
253	2436875	-	REHABILITACIÓN DEL SERVICIO DE AGUA POTABLE EN LA LOCALIDAD JUAN VELASCO, DISTRITO CHALACO, PROVINCIA MORROPON, DEPARTAMENTO PIURA	IRI	15/04/19	87,878.18	25/09/20	90,769.94	Activo	-	26/11/19	22/11/20	26/11/19	27/12/20	2,986.40		100.00	PIURA
254	2436483	-	REHABILITACIÓN DEL SERVICIO DE AGUA POTABLE EN LA LOCALIDAD SAN ISIDRO, DISTRITO FRIAS, PROVINCIA AYABACA, DEPARTAMENTO PIURA	IRI	17/04/19	99,170.67	24/09/20	101,827.07	Activo	-	06/01/20	29/11/20	06/01/20	-	2,874.25		89.00	PIURA
255	2439260	-	REHABILITACIÓN DEL SERVICIO DE AGUA POTABLE EN LA LOCALIDAD EL PALMO, DISTRITO CHALACO, PROVINCIA MORROPON, DEPARTAMENTO PIURA	IRI	22/04/19	107,156.76	25/09/20	110,461.02	Activo	-	26/11/19	28/11/20	26/11/19	27/12/20	3,311.60		100.00	PIURA
256	2439247	-	REHABILITACIÓN DEL SERVICIO DE AGUA POTABLE EN LA LOCALIDAD PADERONES, DISTRITO CHALACO, PROVINCIA MORROPON, DEPARTAMENTO PIURA	IRI	12/04/19	75,664.20	25/09/20	78,579.56	Activo	-	26/11/19	23/11/20	26/11/19	27/12/20	3,895.61		100.00	PIURA
257	2436416	-	REHABILITACIÓN DEL SERVICIO DE AGUA POTABLE EN LA LOCALIDAD NUEVO PORVENIR, DISTRITO FRIAS, PROVINCIA AYABACA, DEPARTAMENTO PIURA	IRI	12/04/19	130,588.37	03/10/20	133,250.77	Activo	-	15/11/20	29/12/20	-	-	2,288.49		0.00	PIURA
258	2436415	-	REHABILITACIÓN DEL SERVICIO DE AGUA POTABLE EN LA LOCALIDAD MISQUIS, DISTRITO FRIAS, PROVINCIA AYABACA, DEPARTAMENTO PIURA	IRI	12/04/19	156,717.83	03/10/20	159,990.23	Activo	-	15/11/20	29/12/20	27/09/21	10/11/21	3,933.69		100.00	PIURA
259	2436414	-	REHABILITACIÓN DEL SERVICIO DE AGUA POTABLE EN LA LOCALIDAD LOMA DE SAN JORGE, DISTRITO FRIAS, PROVINCIA AYABACA, DEPARTAMENTO PIURA	IRI	12/04/19	198,800.47	03/10/20	202,893.87	Activo	-	15/11/20	13/01/21	27/09/21	25/11/21	4,049.48		100.00	PIURA
260	2436482	-	REHABILITACIÓN DEL SERVICIO DE AGUA POTABLE EN LA LOCALIDAD EL PALMO, DISTRITO FRIAS, PROVINCIA AYABACA, DEPARTAMENTO PIURA	IRI	16/04/19	285,422.60	03/10/20	290,556.40	Activo	-	15/11/20	12/02/21	-	-	0.00		0.00	PIURA
261	2438500	-	REHABILITACIÓN DEL SERVICIO DE AGUA POTABLE Y PLANTA DE TRATAMIENTO DE AGUAS RESIDUALES EN LA LOCALIDAD SILAHUA, DISTRITO FRIAS, PROVINCIA AYABACA, DEPARTAMENTO PIURA	IRI	22/04/19	341,216.80	25/09/20	346,636.90	Activo	-	26/11/19	03/01/21	26/11/19	31/07/21	14,998.80		100.00	PIURA
262	2436242	-	REHABILITACIÓN DEL SERVICIO DE AGUA POTABLE EN LA LOCALIDAD NARANJO DE CULCAS, DISTRITO FRIAS, PROVINCIA AYABACA, DEPARTAMENTO PIURA	IRI	16/04/19	307,947.79	03/10/20	313,367.89	Activo	-	15/11/20	12/02/21	09/08/21	06/11/21	14,997.30		100.00	PIURA
263	2436425	-	REHABILITACIÓN DEL SERVICIO DE AGUA POTABLE EN LA LOCALIDAD PECHUQUIZ, DISTRITO FRIAS, PROVINCIA AYABACA, DEPARTAMENTO PIURA	IRI	12/04/19	70,443.29	03/10/20	72,949.09	Activo	-	15/11/20	05/12/20	-	-	0.00		0.00	PIURA
264	2436839	-	REHABILITACIÓN DEL SERVICIO DE AGUA POTABLE EN LA LOCALIDAD NARANJITO, DISTRITO FRIAS, PROVINCIA AYABACA, DEPARTAMENTO PIURA	IRI	12/04/19	109,716.21	24/09/20	111,179.01	Activo	-	29/11/19	01/01/20	29/11/19	01/01/20	0.00		100.00	PIURA
265	2437693	-	REHABILITACIÓN DEL SERVICIO DE AGUA POTABLE EN LA LOCALIDAD NUEVO AMANECER, DISTRITO FRIAS, PROVINCIA AYABACA, DEPARTAMENTO PIURA	IRI	12/04/19	95,148.62	22/09/20	96,611.42	Activo	-	16/12/19	05/02/20	16/12/19	05/02/20	0.00		100.00	PIURA
266	2436246	-	REHABILITACIÓN DEL SERVICIO DE AGUA POTABLE EN LA LOCALIDAD PUEBLO NUEVO, DISTRITO FRIAS, PROVINCIA AYABACA, DEPARTAMENTO PIURA	IRI	16/04/19	82,135.31	22/09/20	83,598.11	Activo	-	12/12/19	03/02/20	12/12/19	03/02/20	0.00		100.00	PIURA
267	2436463	-	REHABILITACIÓN DEL SERVICIO DE AGUA POTABLE EN LA LOCALIDAD CHONTALI, DISTRITO YAMANGO, PROVINCIA MORROPON, DEPARTAMENTO PIURA	IRI	16/04/19	91,108.36	02/10/20	94,083.24	Activo	-	15/11/20	14/12/20	-	-	0.00		0.00	PIURA
268	2436393	-	REHABILITACION DEL SERVICIO DE AGUA POTABLE EN LA LOCALIDAD TAMBO DE YANTA, DISTRITO AYABACA, PROVINCIA AYABACA, DEPARTAMENTO DE PIURA	IRI	15/04/19	268,866.44	03/10/20	272,511.84	Activo	-	15/11/20	14/12/20	12/11/21	-	0.00		70.00	PIURA
269	2438513	-	REHABILITACION DEL SERVICIO DE AGUA POTABLE EN LA LOCALIDAD PORTACHUELO, DISTRITO AYABACA, PROVINCIA AYABACA, DEPARTAMENTO PIURA	IRI	14/04/19	247,848.10	03/10/20	251,147.70	Activo	-	15/11/20	14/12/20	12/11/21	-	0.00		100.00	PIURA
270	2436460	-	REHABILITACIÓN DEL SERVICIO DE AGUA POTABLE EN LA LOCALIDAD UNION SAN ANDRES, DISTRITO FRIAS, PROVINCIA AYABACA, DEPARTAMENTO PIURA	IRI	12/04/19	89,470.96	03/10/20	92,094.46	Activo	-	15/11/20	14/12/20	-	-	0.00		0.00	PIURA
271	2436424	-	REHABILITACIÓN DEL SERVICIO DE AGUA POTABLE EN LA LOCALIDAD RANGRALLO, DISTRITO FRIAS, PROVINCIA AYABACA, DEPARTAMENTO PIURA	IRI	12/04/19	83,890.01	03/10/20	86,468.11	Activo	-	15/11/20	14/12/20	-	-	0.00		0.00	PIURA
272	2436241	-	REHABILITACIÓN DEL SERVICIO DE AGUA POTABLE EN LA LOCALIDAD CHAYE GRANDE, DISTRITO FRIAS, PROVINCIA AYABACA, DEPARTAMENTO PIURA	IRI	16/04/19	135,502.34	22/09/20	136,965.14	Activo	-	29/11/19	22/01/20	29/11/19	22/01/20	0.00		100.00	PIURA
273	2436399	-	REHABILITACIÓN DEL SERVICIO DE AGUA POTABLE EN LA LOCALIDAD LETRERO, DISTRITO FRIAS, PROVINCIA AYABACA, DEPARTAMENTO PIURA	IRI	16/04/19	128,873.01	22/09/20	130,335.81	Activo	-	29/11/19	12/01/20	29/11/19	12/01/20	0.00		100.00	PIURA
274	2437687	-	REHABILITACIÓN DEL SERVICIO DE AGUA POTABLE EN LA LOCALIDAD TIERRA COLORADA, DISTRITO PACAIPAMPA, PROVINCIA AYABACA, DEPARTAMENTO PIURA	IRI	15/04/19	153,258.00	03/10/20	157,570.00	Activo	-	15/11/20	29/12/20	11/10/21	24/11/21	3,700.58		100.00	PIURA
275	2436426	-	REHABILITACIÓN DEL SERVICIO DE AGUA POTABLE EN LA LOCALIDAD FLORECER, DISTRITO FRIAS, PROVINCIA AYABACA, DEPARTAMENTO PIURA	IRI	12/04/19	143,268.04	03/10/20	146,399.74	Activo	-	15/11/20	29/12/20	-	-	0.00		0.00	PIURA
276	2436075	-	REHABILITACIÓN DEL SERVICIO DE AGUA POTABLE EN LAS LOCALIDADES PAMPA BLANCA Y CAMINO REAL, DISTRITO PACAIPAMPA, PROVINCIA AYABACA, DEPARTAMENTO PIURA	IRI	22/04/19	165,084.07	03/10/20	169,596.77	Activo	-	15/11/20	29/12/20	30/03/21	16/06/21	4,599.39		100.00	PIURA
277	2436063	-	REHABILITACIÓN DEL SERVICIO DE AGUA POTABLE EN LA LOCALIDAD SANTA MARIA, DISTRITO PACAIPAMPA, PROVINCIA AYABACA, DEPARTAMENTO PIURA	IRI	22/04/19	170,706.63	03/10/20	175,118.63	Activo	-	15/11/20	29/12/20	30/03/21	16/06/21	4,553.07		100.00	PIURA
278	2436065	-	REHABILITACIÓN DEL SERVICIO DE AGUA POTABLE EN LAS LOCALIDADES TAMBOR Y SHUPALLA, DISTRITO PACAIPAMPA, PROVINCIA AYABACA, DEPARTAMENTO PIURA	IRI	22/04/19	164,106.96	03/10/20	168,518.96	Activo	-	15/11/20	29/12/20	30/03/21	16/06/21	4,547.09		100.00	PIURA
279	2437685	-	REHABILITACIÓN DEL SERVICIO DE AGUA POTABLE EN LA LOCALIDAD SAN MIGUEL DE SAN PABLO, DISTRITO PACAIPAMPA, PROVINCIA AYABACA, DEPARTAMENTO PIURA	IRI	15/04/19	202,003.89	03/10/20	206,885.49	Activo	-	15/11/20	03/01/21	-	-	0.00		0.00	PIURA
280	2436243	-	REHABILITACIÓN DEL SERVICIO DE AGUA POTABLE EN LA LOCALIDAD MARAY, DISTRITO FRIAS, PROVINCIA AYABACA, DEPARTAMENTO PIURA	IRI	16/04/19	177,931.57	24/09/20	179,394.37	Activo	-	10/12/19	17/02/20	10/12/19	17/02/20	0.00		100.00	PIURA
281	2436459	-	REHABILITACIÓN DEL SERVICIO DE AGUA POTABLE EN LA LOCALIDAD CULCAS ALTO, DISTRITO FRIAS, PROVINCIA AYABACA, DEPARTAMENTO PIURA	IRI	12/04/19	185,168.00	03/10/20	189,059.40	Activo	-	15/11/20	13/01/21	-	-	0.00		0.00	PIURA
282	2436402	-	REHABILITACIÓN DEL SERVICIO DE AGUA POTABLE EN LA LOCALIDAD LA LAGUNA, DISTRITO YAMANGO, PROVINCIA MORROPÓN, DEPARTAMENTO PIURA	IRI	17/04/19	82,845.72	02/10/20	85,691.84	Activo	-	15/11/20	14/12/20	-	-	0.00		0.00	PIURA
283	2436880	-	REHABILITACIÓN DEL SERVICIO DE AGUA POTABLE EN LA LOCALIDAD DE LAJOS, DISTRITO DE YAMANGO, PROVINCIA DE MORROPON, DEPARTAMENTO PIURA	IRI	16/04/19	101,587.57	02/10/20	104,618.75	Activo	-	15/11/20	14/12/20	-	-	0.00		0.00	PIURA
284	2439237	-	REHABILITACIÓN DEL SERVICIO DE AGUA POTABLE EN LA LOCALIDAD SANTIAGO, DISTRITO CHALACO, PROVINCIA MORROPON, DEPARTAMENTO PIURA	IRI	12/04/19	85,901.99	03/10/20	88,950.79	Activo	-	15/11/20	14/12/20	18/05/21	16/06/21	3,896.00		100.00	PIURA
285	2439246	-	REHABILITACIÓN DEL SERVICIO DE AGUA POTABLE EN LA LOCALIDAD SANTA ANA, DISTRITO CHALACO, PROVINCIA MORROPON, DEPARTAMENTO PIURA	IRI	22/04/19	127,880.45	03/10/20	131,191.35	Activo	-	15/11/20	14/12/20	18/05/21	16/06/21	2,426.25		100.00	PIURA
286	2439245	-	REHABILITACIÓN DEL SERVICIO DE AGUA POTABLE EN LA LOCALIDAD SILAHUA, DISTRITO CHALACO, PROVINCIA MORROPON, DEPARTAMENTO PIURA	IRI	14/04/19	93,796.45	03/10/20	96,845.25	Activo	-	15/11/20	14/12/20	-	-	0.00		0.00	PIURA
287	2436838	-	REHABILITACIÓN DEL SERVICIO DE AGUA POTABLE EN LA LOCALIDAD NARANJITO, DISTRITO CHALACO, PROVINCIA MORROPÓN, DEPARTAMENTO PIURA	IRI	12/04/19	134,727.00	25/09/20	136,760.50	Activo	-	16/12/19	09/11/20	16/12/19	-	0.00		42.00	PIURA

MVCS
Por: HUAMAN BALDEON Jose Luis FAU 20504743307 soft
Motivo: Doy V° B°
Fecha: 2022/03/03 12:33:45-0500

MVCS
Por: ZEGARRA GARCIA Marco Aurelio FAU 20504743307 soft
Motivo: Doy V° B°
Fecha: 2022/03/03 12:38:27-0500

MVCS
Por: VELA ORBE Rossana Ivette FAU 20504743307 soft
Motivo: Doy V° B°
Fecha: 2022/03/03 12:40:10-0500

MVCS
Por: ALMEIDA RAMOS Giovanna De Lourdes FAU 20504743307 soft
Motivo: Doy V° B°
Fecha: 2022/03/03 12:41:10-0500

FIRMA DIGITAL
VIVIENDA
Firmado digitalmente por:KOBASHIKAWA MAEKAWA Jose Miguel FAU 20504743307 soft
Motivo: En señal de conformidad
Fecha: 2022/03/29 14:44:38-0500

SISTEMA ADMINISTRATIVO DE INVERSIÓN PÚBLICA
ANEXO N° 3.1
Inversiones públicas

1 **Sector** VIVIENDA, CONSTRUCCIÓN Y SANEAMIENTO
2 **Pliego** MINISTERIO DE VIVIENDA, CONSTRUCCIÓN Y SANEAMIENTO
3 **Unidad Ejecutora** PROGRAMA NACIONAL DE SANEAMIENTO URBANO
4 **Fecha Corte** 31/12/21

N°	Código único de inversiones	Código SNIP	Nombre de la inversión	Tipo de Formato	Fecha de viabilidad	Monto viable	Fecha de última modificación	Costo actualizado	Estado de la inversión	Fecha de cierre	Fecha programada de Inicio de ejecucion fisica	Fecha programada de Fin de ejecucion fisica	Fecha real de Inicio de ejecucion fisica	Fecha real de Fin de ejecucion fisica	Avance financiero Devengado acumulado	Avance financiero Devengado del Año Vigente	Avance Fisico Real(%)	Departamento
	A	B	C	D	E	F	G	H	I	J								K
288	2439230	-	REHABILITACIÓN DEL SERVICIO DE AGUA POTABLE EN LA LOCALIDAD PEDREGAL, DISTRITO CHALACO, PROVINCIA MORROPÓN, DEPARTAMENTO PIURA	IRI	12/04/19	149,479.06	25/09/20	151,512.56	Activo	-	16/12/19	09/11/20	16/12/19	-	0.00		37.00	PIURA
289	2436401	-	REHABILITACIÓN DEL SERVICIO DE AGUA POTABLE EN LA LOCALIDAD SANTA ROSA, DISTRITO SAN JUAN DE BIGOTE, PROVINCIA MORROPÓN, DEPARTAMENTO PIURA	IRI	17/04/19	212,569.70	24/09/20	217,010.58	Activo	-	01/03/20	03/01/21	01/03/20	-	0.00		0.00	PIURA
290	2436475	-	REHABILITACIÓN DEL SERVICIO DE AGUA POTABLE EN LA LOCALIDAD SAN MARTÍN BAJO, DISTRITO SAN JUAN DE BIGOTE, PROVINCIA MORROPÓN, DEPARTAMENTO PIURA	IRI	17/04/19	173,963.08	24/09/20	178,403.96	Activo	-	01/03/20	03/01/21	01/03/20	-	0.00		0.00	PIURA
291	2436474	-	REHABILITACIÓN DEL SERVICIO DE AGUA POTABLE EN LA LOCALIDAD CHARANES, DISTRITO SAN JUAN DE BIGOTE, PROVINCIA MORROPÓN, DEPARTAMENTO PIURA	IRI	17/04/19	185,159.23	02/10/20	189,045.95	Activo	-	15/11/20	13/01/21	09/08/21	30/10/21	6,419.00		100.00	PIURA
292	2436837	-	REHABILITACIÓN DEL SERVICIO DE AGUA POTABLE EN LA LOCALIDAD MIRAFLORES, DISTRITO SAN JUAN DE BIGOTE, PROVINCIA MORROPON, DEPARTAMENTO PIURA	IRI	16/04/19	169,878.66	02/10/20	173,865.98	Activo	-	15/11/20	13/01/21	09/11/21	24/12/21	0.00		100.00	PIURA
293	2437404	-	REHABILITACIÓN DEL SERVICIO DE AGUA POTABLE EN LA LOCALIDAD TAMBOGRANDE, DISTRITO CHALACO, PROVINCIA MORROPÓN, DEPARTAMENTO PIURA	IRI	12/04/19	182,871.51	25/09/20	186,181.77	Activo	-	09/12/19	28/11/20	09/12/19	-	0.00		80.00	PIURA
294	2439284	-	REHABILTACION DEL SERVICIO DE AGUA POTABLE EN LA LOCALIDAD TIERRAS DURAS ALTO, DISTRITO LA MATANZA, PROVINCIA MORROPON, DEPARTAMENTO PIURA	IRI	15/04/19	328,817.44	02/10/20	334,200.24	Activo	-	15/11/20	28/01/21	18/12/20	23/04/21	12,662.40		100.00	PIURA
295	2438675	-	REHABILITACIÓN DEL SERVICIO DE AGUA POTABLE EN LA LOCALIDAD CACHIRIS, DISTRITO FRIAS, PROVINCIA AYABACA, DEPARTAMENTO PIURA	IRI	12/04/19	103,801.98	22/09/20	105,264.78	Activo	-	09/01/20	07/02/20	09/01/20	07/02/20	3,233.28		100.00	PIURA
296	2436879	-	REHABILITACIÓN DE LOS SERVICIOS DE AGUA POTABLE Y DISPOSICIÓN SANITARIA DE EXCRETAS EN LA LOCALIDAD LA ARENA, DISTRITO TUCUME, PROVINCIA LAMBAYEQUE, DEPARTAMENTO LAMBAYEQUE	IRI	15/04/19	626,958.77	25/09/20	628,890.27	Activo	-	02/12/19	19/02/20	02/12/19	19/02/20	12,100.00		100.00	LAMBAYEQUE
297	2438716	-	REHABILITACIÓN DEL SERVICIO DE AGUA POTABLE EN LA LOCALIDAD CALLAUTO, DISTRITO HUAYO, PROVINCIA PATAZ, DEPARTAMENTO DE LA LIBERTAD	IRI	17/04/19	156,788.49	25/09/20	158,937.96	Activo	-	10/12/19	07/02/20	10/12/19	07/02/20	4,091.70		100.00	LA LIBERTAD
298	2436883	-	REHABILITACIÓN DEL SERVICIO DE AGUA POTABLE EN LA LOCALIDAD PAN DE AZUCAR, DISTRITO HUAYO, PROVINCIA PATAZ, DEPARTAMENTO LA LIBERTAD	IRI	16/04/19	162,527.44	25/09/20	164,676.91	Activo	-	29/11/19	15/02/20	29/11/19	15/02/20	4,301.70		100.00	LA LIBERTAD
299	2436877	-	REHABILITACIÓN DEL SERVICIO DE AGUA POTABLE EN LA LOCALIDAD PARCOICITO, DISTRITO HUAYO, PROVINCIA PATAZ, DEPARTAMENTO LA LIBERTAD	IRI	16/04/19	84,455.46	25/09/20	86,604.93	Activo	-	29/11/19	12/02/20	29/11/19	12/02/20	3,342.00		100.00	LA LIBERTAD
300	2438503	-	REHABILITACIÓN DEL SERVICIO DE AGUA POTABLE EN LA LOCALIDAD SAUCE TRANCA, DISTRITO INCAHUASI, PROVINCIA FERREÑAFE, DEPARTAMENTO LAMBAYEQUE	IRI	16/04/19	111,381.28	25/09/20	114,019.78	Activo	-	28/01/20	26/11/20	28/01/20	-	0.00		5.00	LAMBAYEQUE
301	2439287	-	REHABILITACIÓN DEL SERVICIO DE AGUA POTABLE EN LA LOCALIDAD HUASICAJ, DISTRITO INCAHUASI, PROVINCIA FERREÑAFE, DEPARTAMENTO LAMBAYEQUE	IRI	16/04/19	64,077.78	03/10/20	66,557.28	Activo	-	15/11/20	05/12/20	18/10/21	-	0.00		95.00	LAMBAYEQUE
302	2439353	-	REHABILITACIÓN DEL SERVICIO DE AGUA POTABLE EN LA LOCALIDAD LA PLAYA, DISTRITO INCAHUASI, PROVINCIA FERREÑAFE, DEPARTAMENTO LAMBAYEQUE	IRI	16/04/19	57,432.34	03/10/20	59,911.84	Activo	-	15/11/20	05/12/20	03/11/21	-	0.00		93.00	LAMBAYEQUE
303	2440495	-	REHABILITACIÓN DE LOS SERVICIOS DE AGUA POTABLE Y DISPOSICIÓN SANITARIA DE EXCRETAS EN LA LOCALIDAD LOS MIMBELA, DISTRITO TUCUME, PROVINCIA LAMBAYEQUE, DEPARTAMENTO LAMBAYEQUE	IRI	15/04/19	897,099.48	25/09/20	903,702.98	Activo	-	02/12/19	05/12/20	02/12/19	07/06/21	24,822.45		100.00	LAMBAYEQUE
304	2439459	-	REHABILITACIÓN DE LOS SERVICIOS DE AGUA POTABLE, ALCANTARILLADO Y PLANTA DE TRATAMIENTO DE AGUAS RESIDUALES EN LA LOCALIDAD LA OTRA BANDA, DISTRITO SAÑA, PROVINCIA CHICLAYO, DEPARTAMENTO LAMBAYEQUE	IRI	16/04/19	630,705.80	23/09/20	637,214.80	Activo	-	28/11/19	18/11/20	28/11/19	09/06/21	25,480.00		100.00	LAMBAYEQUE
305	2440038	-	REHABILITACIÓN DEL SERVICIO DE AGUA POTABLE EN LA LOCALIDAD HIERBA BUENA, DISTRITO CAÑARIS, PROVINCIA FERREÑAFE, DEPARTAMENTO LAMBAYEQUE	IRI	15/04/19	170,503.32	23/09/20	173,877.32	Activo	-	06/01/20	29/10/20	06/01/20	04/07/21	5,604.10		100.00	LAMBAYEQUE
306	2438667	-	REHABILITACIÓN DEL SERVICIO DE AGUA POTABLE EN LA LOCALIDAD MAMAGPAMPA, DISTRITO INCAHUASI, PROVINCIA FERREÑAFE, DEPARTAMENTO LAMBAYEQUE	IRI	16/04/19	136,113.87	03/10/20	139,587.37	Activo	-	15/11/20	14/12/20	20/07/21	18/08/21	4,895.60		100.00	LAMBAYEQUE
307	2436233	-	REHABILITACIÓN DEL SERVICIO DE AGUA POTABLE EN LA LOCALIDAD PIEDRA COLORADA, DISTRITO INCAHUASI, PROVINCIA FERREÑAFE, DEPARTAMENTO LAMBAYEQUE	IRI	15/04/19	96,905.33	03/10/20	100,153.33	Activo	-	15/11/20	14/12/20	18/10/21	-	0.00		80.00	LAMBAYEQUE
308	2440492	-	REHABILITACIÓN DEL SERVICIO DE AGUA POTABLE EN LA LOCALIDAD CUEVA BLANCA, DISTRITO INCAHUASI, PROVINCIA FERREÑAFE, DEPARTAMENTO LAMBAYEQUE	IRI	16/04/19	116,511.01	03/10/20	120,405.01	Activo	-	15/11/20	14/12/20	18/10/21	-	0.00		60.00	LAMBAYEQUE
309	2440000	-	REHABILITACIÓN DEL SERVICIO DE AGUA POTABLE EN LA LOCALIDAD HUARHUARCUCHO, DISTRITO CAÑARIS, PROVINCIA FERREÑAFE, DEPARTAMENTO LAMBAYEQUE	IRI	15/04/19	157,734.28	23/09/20	162,125.28	Activo	-	06/01/20	18/11/20	06/01/20	04/07/21	5,176.93		100.00	LAMBAYEQUE
310	2439991	-	REHABILITACIÓN DEL SERVICIO DE AGUA POTABLE EN LA LOCALIDAD PALO BLANCO, DISTRITO CAÑARIS, PROVINCIA FERREÑAFE, DEPARTAMENTO LAMBAYEQUE	IRI	15/04/19	193,525.19	23/09/20	197,573.69	Activo	-	06/01/20	13/11/20	06/01/20	31/07/21	6,609.46		100.00	LAMBAYEQUE
311	2440483	-	REHABILITACIÓN DEL SERVICIO DE AGUA POTABLE EN LA LOCALIDAD SAN JOSE OBRERO, DISTRITO CAÑARIS, PROVINCIA FERREÑAFE, DEPARTAMENTO LAMBAYEQUE	IRI	15/04/19	330,400.24	23/09/20	336,093.24	Activo	-	02/12/19	18/11/20	02/12/19	-	0.00		36.58	LAMBAYEQUE
312	2436263	-	REHABILITACIÓN DEL SERVICIO DE AGUA POTABLE EN LAS LOCALIDADES PUCHACA BAJO Y PUCHACA ALTO, DISTRITO INCAHUASI, PROVINCIA FERREÑAFE, DEPARTAMENTO LAMBAYEQUE	IRI	15/04/19	636,087.81	03/10/20	645,831.81	Activo	-	15/11/20	14/03/20	30/03/21	26/07/21	23,512.00		100.00	LAMBAYEQUE
313	2440493	-	REHABILITACIÓN DE LOS SERVICIOS DE AGUA POTABLE Y DISPOSICIÓN SANITARIA DE EXCRETAS EN LA LOCALIDAD LOS BANCES, DISTRITO TUCUME, PROVINCIA LAMBAYEQUE, DEPARTAMENTO LAMBAYEQUE	IRI	15/04/19	2,972,036.68	03/10/20	3,010,594.68	Activo	-	15/11/20	13/05/21	10/11/21	-	0.00		29.83	LAMBAYEQUE
314	2439193	-	REHABILITACIÓN DEL SERVICIO DE AGUA POTABLE EN LA LOCALIDAD CANGREJERA, DISTRITO CAÑARIS, PROVINCIA FERREÑAFE, DEPARTAMENTO LAMBAYEQUE	IRI	16/04/19	120,377.79	23/09/20	122,181.29	Activo	-	16/12/19	23/01/20	16/12/19	23/01/20	4,320.00		100.00	LAMBAYEQUE
315	2439999	-	REHABILITACIÓN DEL SERVICIO DE AGUA POTABLE EN LA LOCALIDAD HUALTE, DISTRITO CAÑARIS, PROVINCIA FERREÑAFE, DEPARTAMENTO LAMBAYEQUE	IRI	15/04/19	95,085.62	23/09/20	97,464.62	Activo	-	02/12/19	14/10/20	02/12/19	-	2,713.19		95.00	LAMBAYEQUE
316	2439340	-	REHABILITACIÓN DEL SERVICIO DE AGUA POTABLE EN LA LOCALIDAD ILLAMBE, DISTRITO CAÑARIS, PROVINCIA FERREÑAFE, DEPARTAMENTO LAMBAYEQUE	IRI	16/04/19	83,835.26	25/09/20	87,363.76	Activo	-	11/12/19	04/12/20	11/12/19	-	0.00		10.00	LAMBAYEQUE
317	2440034	-	REHABILITACIÓN DEL SERVICIO DE AGUA POTABLE EN LA LOCALIDAD PANDACHÍ, DISTRITO CAÑARIS, PROVINCIA FERREÑAFE, DEPARTAMENTO LAMBAYEQUE	IRI	15/04/19	115,988.39	23/09/20	118,367.39	Activo	-	02/12/19	14/10/20	02/12/19	-	2,551.74		74.35	LAMBAYEQUE
318	2440488	-	REHABILITACIÓN DEL SERVICIO DE AGUA POTABLE EN LA LOCALIDAD MOYAN, DISTRITO CAÑARIS, PROVINCIA FERREÑAFE, DEPARTAMENTO LAMBAYEQUE	IRI	16/04/19	94,253.44	23/09/20	96,056.94	Activo	-	16/12/19	23/01/20	16/12/19	23/01/20	4,400.00		100.00	LAMBAYEQUE
319	2439351	-	REHABILITACIÓN DEL SERVICIO DE AGUA POTABLE EN LA LOCALIDAD SAUCEPAMPA, DISTRITO CAÑARIS, PROVINCIA FERREÑAFE, DEPARTAMENTO LAMBAYEQUE	IRI	15/04/19	82,874.58	03/10/20	86,267.58	Activo	-	15/11/20	14/12/20	-	-	0.00		0.00	LAMBAYEQUE
320	2439995	-	REHABILITACION DEL SISTEMA DE AGUA POTABLE EN LA LOCALIDAD LA PALMA, DISTRITO CAÑARIS, PROVINCIA FERREÑAFE, DEPARTAMENTO LAMBAYEQUE	IRI	15/04/19	105,521.02	03/10/20	109,255.02	Activo	-	15/11/20	14/12/20	-	-	0.00		0.00	LAMBAYEQUE

MVCS
Por: HUAMAN BALDEON Jose Luis FAU 20504743307 soft
Motivo: Doy V° B°
Fecha: 2022/03/03 12:33:45-0500

MVCS
Por: ZEGARRA GARCIA Marco Aurelio FAU 20504743307 soft
Motivo: Doy V° B°
Fecha: 2022/03/03 12:38:27-0500

MVCS
Por: VELA ORBE Rossana Ivette FAU 20504743307 soft
Motivo: Doy V° B°
Fecha: 2022/03/03 12:40:10-0500

MVCS
Por: ALMEIDA RAMOS Giovanna De Lourdes FAU 20504743307 soft
Motivo: Doy V° B°
Fecha: 2022/03/03 12:41:10-0500

FIRMA DIGITAL
VIVIENDA
Firmado digitalmente por:KOBASHIKAWA MAEKAWA Jose Miguel FAU 20504743307 soft
Motivo: En señal de conformidad
Fecha: 2022/03/29 14:44:38-0500

SISTEMA ADMINISTRATIVO DE INVERSIÓN PÚBLICA
ANEXO N° 3.1
Inversiones públicas

1 **Sector** VIVIENDA, CONSTRUCCIÓN Y SANEAMIENTO
2 **Pliego** MINISTERIO DE VIVIENDA, CONSTRUCCIÓN Y SANEAMIENTO
3 **Unidad Ejecutora** PROGRAMA NACIONAL DE SANEAMIENTO URBANO
4 **Fecha Corte** 31/12/21

N°	Código único de inversiones	Código SNIP	Nombre de la inversión	Tipo de Formato	Fecha de viabilidad	Monto viable	Fecha de última modificación	Costo actualizado	Estado de la inversión	Fecha de cierre	Fecha programada de Inicio de ejecucion fisica	Fecha programada de Fin de ejecucion fisica	Fecha real de Inicio de ejecucion fisica	Fecha real de Fin de ejecucion fisica	Avance financiero Devengado acumulado	Avance financiero Devengado del Año Vigente	Avance Fisico Real(%)	Departamento
	A	B	C	D	E	F	G	H	I	J								K
321	2440487	-	REHABILITACION DEL SERVICIO DE AGUA POTABLE EN LA LOCALIDAD QUIRICHIMA, DISTRITO CAÑARIS, PROVINCIA FERREÑAFE, DEPARTAMENTO LAMBAYEQUE	IRI	16/04/19	145,486.50	03/10/20	149,970.00	Activo	-	15/11/20	29/12/20	-	-	0.00		0.00	LAMBAYEQUE
322	2439342	-	REHABILITACIÓN DEL SERVICIO DE AGUA POTABLE EN LA LOCALIDAD LAGUNA HUANAMA, DISTRITO SALAS, PROVINCIA LAMBAYEQUE, DEPARTAMENTO LAMBAYEQUE	IRI	16/04/19	217,343.14	25/09/20	221,416.14	Activo	-	20/01/20	19/12/20	20/01/20	30/09/21	6,172.91		100.00	LAMBAYEQUE
323	2440012	-	REHABILITACIÓN DEL SERVICIO DE AGUA POTABLE EN LA LOCALIDAD EL PALACIO, DISTRITO CAÑARIS, PROVINCIA FERREÑAFE, DEPARTAMENTO LAMBAYEQUE	IRI	15/04/19	254,716.13	25/09/20	261,345.13	Activo	-	13/01/20	18/01/21	13/01/20	-	1,589.78		5.50	LAMBAYEQUE
324	2440029	-	REHABILITACIÓN DEL SERVICIO DE AGUA POTABLE EN LA LOCALIDAD VILLA RUMI, DISTRITO CAÑARIS, PROVINCIA FERREÑAFE, DEPARTAMENTO LAMBAEQUE	IRI	15/04/19	224,616.47	25/09/20	228,818.97	Activo	-	16/01/20	26/12/20	16/01/20	04/12/21	0.00		100.00	LAMBAYEQUE
325	2439337	-	REHABILITACIÓN DEL SERVICIO DE AGUA POTABLE EN LA LOCALIDAD HUAMACHUCO, DISTRITO CAÑARIS, PROVINCIA FERREÑAFE, DEPARTAMENTO LAMBAYEQUE	IRI	15/04/19	255,349.28	03/10/20	261,657.78	Activo	-	15/11/20	28/01/21	-	-	0.00		0.00	LAMBAYEQUE
326	2440013	-	REHABILITACIÓN DEL SERVICIO DE AGUA POTABLE EN LA LOCALIDAD OLOS, DISTRITO CAÑARIS, PROVINCIA FERREÑAFE, DEPARTAMENTO LAMBAYEQUE	IRI	15/04/19	379,084.84	25/09/20	382,849.84	Activo	-	02/12/19	19/12/20	02/12/19	15/01/21	11,755.36		100.00	LAMBAYEQUE
327	2440424	-	REHABILITACIÓN DEL SERVICIO DE AGUA POTABLE EN LA LOCALIDAD EL NARANJO, DISTRITO CAÑARÍS, PROVINCIA FERREÑAFE, DEPARTAMENTO LAMBAYEQUE	IRI	15/04/19	440,773.40	03/10/20	451,042.40	Activo	-	15/11/20	14/03/21	-	-	0.00		0.00	LAMBAYEQUE
328	2438708	-	REHABILITACIÓN DEL SERVICIO DE DISPOSICIÓN SANITARIA DE EXCRETAS EN LA LOCALIDAD SHULGOMO PAMPA, DISTRITO SANTA CRUZ DE CHUCA, PROVINCIA SANTIAGO DE CHUCO, DEPARTAMENTO LA LIBERTAD	IRI	17/04/19	36,923.28	03/10/20	40,275.15	Activo	-	15/11/20	29/11/20	14/06/21	26/07/21	2,100.00		100.00	LA LIBERTAD
329	2439289	-	"REHABILITACIÓN DEL SERVICIO DE AGUA POTABLE EN LA LOCALIDAD YANIVILCA, DISTRITO QUIRUVILCA, PROVINCIA SANTIAGO DE CHUCO, DEPARTAMENTO LA LIBERTAD"	IRI	17/04/19	70,036.82	03/10/20	73,454.89	Activo	-	15/11/20	29/11/20	-	-	0.00		0.00	LA LIBERTAD
330	2437620	-	REHABILITACIÓN DEL SERVICIO DE AGUA POTABLE EN LA LOCALIDAD EL TAMBO, DISTRITO PARCOY, PROVINCIA PATAZ, DEPARTAMENTO LA LIBERTAD	IRI	17/04/19	151,100.79	03/10/20	155,964.73	Activo	-	15/11/20	14/12/20	-	-	0.00		0.00	LA LIBERTAD
331	2437411	-	REHABILITACIÓN DEL SERVICIO DE AGUA POTABLE EN LA LOCALIDAD CABRILLAS, DISTRITO PARCOY, PROVINCIA PATAZ, DEPARTAMENTO LA LIBERTAD	IRI	17/04/19	241,484.88	05/10/20	247,215.12	Activo	-	15/11/20	14/12/20	-	-	0.00		0.00	LA LIBERTAD
332	2437409	-	REHABILITACIÓN DEL SERVICIO DE AGUA POTABLE EN LA LOCALIDAD JOSE MARIA ARGUEDAS, DISTRITO PARCOY, PROVINCIA PATAZ, DEPARTAMENTO LA LIBERTAD	IRI	17/04/19	235,621.88	03/10/20	240,934.02	Activo	-	15/11/20	14/12/20	09/06/21	07/08/21	6,855.60		100.00	LA LIBERTAD
333	2437415	-	REHABILITACIÓN DEL SERVICIO DE AGUA POTABLE Y PLANTA DE TRATAMIENTO DE AGUAS RESIDUALES EN LA LOCALIDAD COLLONA, DISTRITO PARCOY, PROVINCIA PATAZ, DEPARTAMENTO LA LIBERTAD	IRI	17/04/19	187,526.85	03/10/20	192,596.09	Activo	-	15/11/20	14/12/20	17/05/21	15/06/21	6,855.60		100.00	LA LIBERTAD
334	2438717	-	REHABILITACIÓN DEL SERVICIO DE AGUA POTABLE EN LA LOCALIDAD CORRALPAMPA, DISTRITO PARCOY, PROVINCIA PATAZ, DEPARTAMENTO DE LA LIBERTAD	IRI	17/04/19	67,015.21	05/10/20	71,636.25	Activo	-	15/11/20	14/12/20	17/05/21	-	0.00		12.00	LA LIBERTAD
335	2436841	-	REHABILITACIÓN DE LOS SERVICIOS DE AGUA POTABLE Y PLANTA DE TRATAMIENTO DE AGUAS RESIDUALES EN LA LOCALIDAD RANGRACOTO, DISTRITO HUAYO, PROVINCIA PATAZ, DEPARTAMENTO LA LIBERTAD	IRI	16/04/19	131,704.03	03/10/20	136,616.37	Activo	-	15/11/20	14/12/20	-	-	0.00		0.00	LA LIBERTAD
336	2438721	-	REHABILITACIÓN DEL SERVICIO DE AGUA POTABLE EN LA LOCALIDAD PAUCARMARCA, DISTRITO HUAYO, PROVINCIA PATAZ, DEPARTAMENTO LA LIBERTAD	IRI	17/04/19	204,396.96	03/10/20	209,757.50	Activo	-	15/11/20	14/12/20	-	-	0.00		0.00	LA LIBERTAD
337	2439288	-	REHABILITACIÓN DEL SERVICIO DE AGUA POTABLE EN LA LOCALIDAD QUEROS, DISTRITO PARCOY, PROVINCIA PATAZ, DEPARTAMENTO LA LIBERTAD	IRI	17/04/19	226,449.89	03/10/20	232,180.13	Activo	-	15/11/20	14/12/20	-	-	0.00		0.00	LA LIBERTAD
338	2439238	-	REHABILITACIÓN DEL SERVICIO DE AGUA POTABLE EN LA LOCALIDAD ALGALLAMA, DISTRITO SANTA CRUZ DE CHUCA, PROVINCIA SANTIAGO DE CHUCO, DEPARTAMENTO LA LIBERTAD	IRI	17/04/19	65,262.28	03/10/20	69,834.92	Activo	-	15/11/20	14/12/20	-	-	0.00		0.00	LA LIBERTAD
339	2438718	-	"REHABILITACIÓN DEL SERVICIO DE AGUA POTABLE EN LA LOCALIDAD JAULABAMBA, DISTRITO QUIRUVILCA, PROVINCIA SANTIAGO DE CHUCO, DEPARTAMENTO LA LIBERTAD"	IRI	17/04/19	93,140.79	03/10/20	97,849.13	Activo	-	15/11/20	14/12/20	-	-	0.00		0.00	LA LIBERTAD
340	2439331	-	REHABILITACIÓN DEL SERVICIO DE AGUA POTABLE EN LA LOCALIDAD CANDOGORCO, DISTRITO SANTA CRUZ DE CHUCA, PROVINCIA SANTIAGO DE CHUCO, DEPARTAMENTO LA LIBERTAD	IRI	17/04/19	203,575.90	03/10/20	210,226.14	Activo	-	15/11/20	29/12/20	07/06/21	17/08/21	7,446.18		100.00	LA LIBERTAD
341	2436876	-	REHABILITACIÓN DE LOS SERVICIOS DE AGUA POTABLE Y PLANTA DE TRATAMIENTO DE AGUAS RESIDUALES EN LA LOCALIDAD SAN FERNANDO, DISTRITO PARCOY, PROVINCIA PATAZ, DEPARTAMENTO LA LIBERTAD	IRI	16/04/19	353,352.52	03/10/20	365,679.13	Activo	-	15/11/20	28/01/21	20/04/21	23/07/21	12,903.00		100.00	LA LIBERTAD
342	2439290	-	"REHABILITACIÓN DEL SERVICIO DE AGUA POTABLE Y DISPOSICIÓN SANITARIA DE EXCRETAS EN LA LOCALIDAD TAMBO PAMPAMARCA, DISTRITO ANGASMARCA PROVINCIA, SANTIAGO DE CHUCO, DEPARTAMENTO LA LIBERTAD"	IRI	17/04/19	2,130,972.63	03/10/20	2,159,520.52	Activo	-	15/11/20	13/05/21	-	-	0.00		0.00	LA LIBERTAD
343	2436216	-	REHABILITACIÓN DEL SERVICIO DE AGUA POTABLE EN LA LOCALIDAD ÑARI, DISTRITO SIMBAL, PROVINCIA TRUJILLO, DEPARTAMENTO LA LIBERTAD	IRI	16/04/19	68,557.59	03/10/20	70,851.76	Activo	-	15/11/20	29/11/20	15/12/20	22/01/21	1,118.60		100.00	LA LIBERTAD
344	2436209	-	REHABILITACIÓN DEL SERVICIO DE AGUA POTABLE EN LA LOCALIDAD CUMBRAY, DISTRITO SIMBAL, PROVINCIA TRUJILLO, DEPARTAMENTO LA LIBERTAD	IRI	16/04/19	53,546.50	03/10/20	55,777.27	Activo	-	15/11/20	29/11/20	07/12/20	25/01/21	1,933.27		100.00	LA LIBERTAD
345	2436196	-	REHABILITACIÓN DEL SERVICIO DE AGUA POTABLE EN LA LOCALIDAD SACAMACA, DISTRITO LUCMA, PROVINCIA GRAN CHIMU, DEPARTAMENTO LA LIBERTAD	IRI	16/04/19	48,774.99	03/10/20	51,296.86	Activo	-	15/11/20	29/11/20	-	-	0.00		0.00	LA LIBERTAD
346	2436174	-	REHABILITACIÓN DEL SERVICIO DE AGUA POTABLE EN LA LOCALIDAD AGUA AGRIA, DISTRITO LUCMA, PROVINCIA GRAN CHIMÚ, DEPARTAMENTO LA LIBERTAD	IRI	16/04/19	47,491.10	03/10/20	50,012.97	Activo	-	15/11/20	29/11/20	-	-	0.00		0.00	LA LIBERTAD
347	2436193	-	REHABILITACIÓN DEL SERVICIO DE AGUA POTABLE EN LA LOCALIDAD PENINTAY, DISTRITO LUCMA, PROVINCIA GRAN CHIMU, DEPARTAMENTO LA LIBERTAD	IRI	16/04/19	52,761.71	03/10/20	55,322.48	Activo	-	15/11/20	14/12/20	-	-	0.00		0.00	LA LIBERTAD
348	2436197	-	REHABILITACIÓN DEL SERVICIO DE AGUA POTABLE EN LA LOCALIDAD TAMBILLO-NANUPAMPA, DISTRITO LUCMA, PROVINCIA GRAN CHIMU, DEPARTAMENTO LA LIBERTAD	IRI	16/04/19	52,237.25	03/10/20	54,798.02	Activo	-	15/11/20	29/11/20	-	-	0.00		0.00	LA LIBERTAD
349	2436225	-	REHABILITACIÓN DEL SERVICIO DE AGUA POTABLE EN LA LOCALIDAD PALLARES, DISTRITO LUCMA, PROVINCIA GRAN CHIMU, DEPARTAMENTO LA LIBERTAD	IRI	16/04/19	54,459.70	03/10/20	57,020.47	Activo	-	15/11/20	14/12/20	-	-	0.00		0.00	LA LIBERTAD
350	2436265	-	REHABILITACIÓN DEL SERVICIO DE AGUA POTABLE EN LA LOCALIDAD BUENAVISTA DE CANIAC, DISTRITO LA CUESTA, PROVINCIA OTUZCO, DEPARTAMENTO LA LIBERTAD	IRI	16/04/19	53,876.13	03/10/20	56,351.40	Activo	-	15/11/20	29/11/20	-	-	0.00		0.00	LA LIBERTAD
351	2436176	-	REHABILITACIÓN DEL SERVICIO DE AGUA POTABLE EN LA LOCALIDAD HUACHACUAL, DISTRITO LUCMA, PROVINCIA GRAN CHIMÚ, DEPARTAMENTO LA LIBERTAD	IRI	16/04/19	62,063.94	25/09/20	64,420.21	Activo	-	24/01/20	12/11/20	24/01/20	27/12/21	0.00		100.00	LA LIBERTAD

MVCS
Por: HUAMAN BALDEON Jose Luis FAU 20504743307 soft
Motivo: Doy V° B°
Fecha: 2022/03/03 12:33:45-0500

MVCS
Por: ZEGARRA GARCIA Marco Aurelio FAU 20504743307 soft
Motivo: Doy V° B°
Fecha: 2022/03/03 12:38:27-0500

MVCS
Por: VELA ORBE Rossana Ivette FAU 20504743307 soft
Motivo: Doy V° B°
Fecha: 2022/03/03 12:40:10-0500

MVCS
Por: ALMEIDA RAMOS Giovanna De Lourdes FAU 20504743307 soft
Motivo: Doy V° B°
Fecha: 2022/03/03 12:41:10-0500

FIRMA DIGITAL
VIVIENDA
Firmado digitalmente por:KOBASHIKAWA MAEKAWA Jose Miguel FAU 20504743307 soft
Motivo: En señal de conformidad
Fecha: 2022/03/29 14:44:38-0500

SISTEMA ADMINISTRATIVO DE INVERSIÓN PÚBLICA
ANEXO N° 3.1
Inversiones públicas

1 **Sector** VIVIENDA, CONSTRUCCIÓN Y SANEAMIENTO
2 **Pliego** MINISTERIO DE VIVIENDA, CONSTRUCCIÓN Y SANEAMIENTO
3 **Unidad Ejecutora** PROGRAMA NACIONAL DE SANEAMIENTO URBANO
4 **Fecha Corte** 31/12/21

N°	Código único de inversiones	Código SNIP	Nombre de la inversión	Tipo de Formato	Fecha de viabilidad	Monto viable	Fecha de última modificación	Costo actualizado	Estado de la inversión	Fecha de cierre	Fecha programada de Inicio de ejecucion fisica	Fecha programada de Fin de ejecucion fisica	Fecha real de Inicio de ejecucion fisica	Fecha real de Fin de ejecucion fisica	Avance financiero Devengado acumulado	Avance financiero Devengado del Año Vigente	Avance Fisico Real(%)	Departamento
	A	B	C	D	E	F	G	H	I	J								K
352	2436223	-	REHABILITACIÓN DEL SERVICIO DE AGUA POTABLE EN LA LOCALIDAD LLAHUIT, DISTRITO LUCMA, PROVINCIA GRAN CHIMU, DEPARTAMENTO LA LIBERTAD	IRI	16/04/19	69,978.99	25/09/20	72,335.26	Activo	-	24/01/20	12/11/20	24/01/20	27/12/21	0.00		100.00	LA LIBERTAD
353	2436219	-	REHABILITACIÓN DEL SERVICIO DE AGUA POTABLE EN LA LOCALIDAD RASDAY, DISTRITO SIMBAL, PROVINCIA TRUJILLO, DEPARTAMENTO LA LIBERTAD	IRI	16/04/19	83,258.54	03/10/20	86,000.01	Activo	-	15/11/20	05/12/20	09/12/20	22/01/21	0.00		100.00	LA LIBERTAD
354	2436221	-	REHABILITACIÓN DEL SERVICIO DE AGUA POTABLE EN LA LOCALIDAD MUCHA, DISTRITO SIMBAL, PROVINCIA TRUJILLO, DEPARTAMENTO LA LIBERTAD	IRI	16/04/19	56,106.66	03/10/20	58,736.83	Activo	-	15/11/20	05/12/20	09/12/20	22/01/21	1,284.15		100.00	LA LIBERTAD
355	2436190	-	REHABILITACIÓN DEL SERVICIO DE AGUA POTABLE EN LA LOCALIDAD SHACATE, DISTRITO LA CUESTA, PROVINCIA OTUZCO, DEPARTAMENTO LA LIBERTAD	IRI	16/04/19	55,079.01	03/10/20	57,989.18	Activo	-	15/11/20	05/12/20	-	-	0.00		0.00	LA LIBERTAD
356	2436200	-	REHABILITACIÓN DEL SERVICIO DE AGUA POTABLE EN LA LOCALIDAD EL VADO, DISTRITO SIMBAL, PROVINCIA TRUJILLO, DEPARTAMENTO LA LIBERTAD	IRI	16/04/19	59,325.42	03/10/20	62,036.99	Activo	-	15/11/20	05/12/20	03/12/20	07/01/21	3,546.40		100.00	LA LIBERTAD
357	2436198	-	REHABILITACIÓN DEL SERVICIO DE AGUA POTABLE EN LA LOCALIDAD CHACCHIT, DISTRITO SIMBAL, PROVINCIA TRUJILLO, DEPARTAMENTO LA LIBERTAD	IRI	16/04/19	70,467.08	03/10/20	73,157.65	Activo	-	15/11/20	05/12/20	07/12/20	25/01/21	2,312.61		100.00	LA LIBERTAD
358	2436199	-	REHABILITACIÓN DEL SERVICIO DE AGUA POTABLE EN LA LOCALIDAD LIBERTAD PARTE ALTA, DISTRITO SIMBAL, PROVINCIA TRUJILLO, DEPARTAMENTO LA LIBERTAD	IRI	16/04/19	72,857.23	03/10/20	75,547.80	Activo	-	15/11/20	05/12/20	07/12/20	25/01/21	1,843.77		100.00	LA LIBERTAD
359	2436185	-	REHABILITACIÓN DEL SERVICIO DE AGUA POTABLE EN LA LOCALIDAD COMPIN, DISTRITO MARMOT, PROVINCIA GRAN CHIMU, DEPARTAMENTO LA LIBERTAD	IRI	16/04/19	90,645.49	03/10/20	94,006.66	Activo	-	15/11/20	05/12/20	21/12/20	21/07/21	1,537.03		100.00	LA LIBERTAD
360	2436222	-	REHABILITACIÓN DEL SERVICIO DE AGUA POTABLE EN LA LOCALIDAD LA CUESTA, DISTRITO LUCMA, PROVINCIA GRAN CHIMU, DEPARTAMENTO LA LIBERTAD	IRI	16/04/19	70,090.86	03/10/20	73,182.03	Activo	-	15/11/20	05/12/20	-	-	0.00		0.00	LA LIBERTAD
361	2436227	-	REHABILITACIÓN DEL SERVICIO DE AGUA POTABLE EN LA LOCALIDAD PIEDRA DE GENTE, DISTRITO LUCMA, PROVINCIA GRAN CHIMU, DEPARTAMENTO LA LIBERTAD	IRI	16/04/19	54,439.64	25/09/20	56,907.11	Activo	-	28/01/20	16/11/20	28/01/20	27/12/21	0.00		100.00	LA LIBERTAD
362	2436175	-	REHABILITACIÓN DEL SERVICIO DE AGUA POTABLE EN LA LOCALIDAD CHUQUILLANQUI, DISTRITO LUCMA, PROVINCIA GRAN CHIMÚ DEPARTAMENTO LA LIBERTAD	IRI	16/04/19	89,438.51	03/10/20	92,589.98	Activo	-	15/11/20	05/12/20	-	-	0.00		0.00	LA LIBERTAD
363	2436191	-	REHABILITACIÓN DE LOS SERVICIOS DE AGUA POTABLE Y ALCANTARILLADO EN LA LOCALIDAD LA CUESTA, DISTRITO LA CUESTA, PROVINCIA OTUZCO, DEPARTAMENTO LA LIBERTAD	IRI	16/04/19	90,297.94	03/10/20	94,211.78	Activo	-	15/11/20	14/12/20	-	-	0.00		0.00	LA LIBERTAD
364	2436195	-	REHABILITACIÓN DEL SERVICIO DE AGUA POTABLE EN LA LOCALIDAD PINCHADAY, DISTRITO LUCMA, PROVINCIA GRAN CHIMU, DEPARTAMENTO LA LIBERTAD	IRI	16/04/19	127,881.30	03/10/20	131,719.64	Activo	-	15/11/20	14/12/20	-	-	0.00		0.00	LA LIBERTAD
365	2436201	-	REHABILITACIÓN DEL SERVICIO DE AGUA POTABLE EN LA LOCALIDAD CHUAL, DISTRITO SIMBAL, PROVINCIA TRUJILLO, DEPARTAMENTO LA LIBERTAD	IRI	16/04/19	116,841.20	03/10/20	120,432.44	Activo	-	15/11/20	14/12/20	01/12/20	14/01/21	5,016.00		100.00	LA LIBERTAD
366	2436186	-	REHABILITACIÓN DEL SERVICIO DE AGUA POTABLE EN LA LOCALIDAD CORMOT, DISTRITO MARMOT, PROVINCIA GRAN CHIMU, DEPARTAMENTO LA LIBERTAD	IRI	16/04/19	83,115.55	03/10/20	87,082.29	Activo	-	15/11/20	14/12/20	21/12/20	21/07/21	2,580.02		100.00	LA LIBERTAD
367	2436189	-	REHABILITACIÓN DEL SERVICIO DE AGUA POTABLE EN LA LOCALIDAD LAS PALMAS, DISTRITO MARMOT, PROVINCIA GRAN CHIMU, DEPARTAMENTO LA LIBERTAD	IRI	16/04/19	124,204.64	03/10/20	128,171.38	Activo	-	15/11/20	14/12/20	21/12/20	21/07/21	1,279.58		100.00	LA LIBERTAD
368	2436179	-	REHABILITACIÓN DEL SERVICIO DE AGUA POTABLE EN LA LOCALIDAD LA BANDA, DISTRITO LUCMA, PROVINCIA GRAN CHIMÚ, DEPARTAMENTO LA LIBERTAD	IRI	16/04/19	118,266.33	03/10/20	122,134.67	Activo	-	15/11/20	14/12/20	-	-	0.00		0.00	LA LIBERTAD
369	2439392	-	REHABILITACIÓN DEL SERVICIO DE AGUA POTABLE EN LA LOCALIDAD PAYGACERCA, DISTRITO INCAHUASI, PROVINCIA FERREÑAFE, DEPARTAMENTO LAMBAYEQUE	IRI	16/04/19	44,492.55	25/09/20	46,296.05	Activo	-	10/12/19	01/01/20	10/12/19	24/12/19	2,117.00		100.00	LAMBAYEQUE
370	2439350	-	REHABILITACIÓN DEL SERVICIO DE AGUA POTABLE EN LA LOCALIDAD TAYAPUKRU, DISTRITO INCAHUASI, PROVINCIA FERREÑAFE, DEPARTAMENTO LAMBAYEQUE	IRI	16/04/19	46,582.01	23/09/20	48,385.51	Activo	-	19/12/19	02/01/20	19/12/19	31/12/19	2,180.00		100.00	LAMBAYEQUE
371	2439344	-	REHABILITACIÓN DEL SERVICIO DE AGUA POTABLE EN LA LOCALIDAD COYUNA BAJA, DISTRITO INCAHUASI, PROVINCIA FERREÑAFE, DEPARTAMENTO LAMBAYEQUE	IRI	16/04/19	73,185.09	25/09/20	74,988.59	Activo	-	27/11/19	16/01/20	27/11/19	01/03/20	3,106.40		100.00	LAMBAYEQUE
372	2438665	-	REHABILITACIÓN DEL SERVICIO DE AGUA POTABLE EN LA LOCALIDAD HUAYRUL, DISTRITO INCAHUASI, PROVINCIA FERREÑAFE, DEPARTAMENTO LAMBAYEQUE	IRI	16/04/19	125,335.82	25/09/20	127,139.32	Activo	-	17/12/19	14/01/20	17/12/19	15/01/20	1,476.96		100.00	LAMBAYEQUE
373	2436231	-	REHABILITACIÓN DEL SERVICIO DE AGUA POTABLE EN LA LOCALIDAD PAGAYPUENTE, DISTRITO INCAHUASI, PROVINCIA FERREÑAFE, DEPARTAMENTO LAMBAYEQUE	IRI	16/04/19	99,625.27	25/09/20	101,428.77	Activo	-	02/12/19	02/01/20	02/12/19	30/12/19	3,896.00		100.00	LAMBAYEQUE
374	2440496	-	REHABILITACIÓN DE LOS SERVICIOS DE AGUA POTABLE, ALCANTARILLADO Y PLANTA DE TRATAMIENTO DE AGUAS RESIDUALES EN LA LOCALIDAD JANQUE, DISTRITO INCAHUASI, PROVINCIA FERREÑAFE, DEPARTAMENTO LAMBAYEQUE	IRI	16/04/19	230,360.61	25/09/20	232,164.11	Activo	-	19/12/19	17/02/20	19/12/19	17/02/20	8,705.01		100.00	LAMBAYEQUE
375	2440482	-	REHABILITACIÓN DEL SERVICIO DE AGUA POTABLE EN LA LOCALIDAD SAN CRISTOBAL, DISTRITO CAÑARIS, PROVINCIA FERREÑAFE, DEPARTAMENTO LAMBAYEQUE	IRI	15/04/19	96,748.68	25/09/20	99,170.18	Activo	-	11/12/19	21/11/20	11/12/19	-	0.00		15.00	LAMBAYEQUE
376	2272641	-	"MEJORAMIENTO DEL SERVICIO DE ALCANTARILLADO EN LA PROLONGACIÓN LORGIO GONZALES HACIA LA CÁMARA DE BOMBEO DE DESAGÜE DISTRITO DE CHULUCANAS, PROVINCIA DE MORROPON - PIURA"	IOARR	11/05/15	3,985,572.00	31/01/21	4,097,954.66	Activo	-	06/03/18	24/08/18	06/03/18	03/06/18	3,771,772.85		100.00	PIURA
377	2247330	-	"MEJORAMIENTO DEL SISTEMA DE AGUA Y ALCANTARILLADO DEL AAHH NUEVO CATACAOS NORTE I ETAPA, AMPLIACIÓN NUEVO CATACAOS I Y II ETAPA, NUEVO CATACAOS SECTOR SUR I ETAPA, AAHH VILLA HERMOSA Y AAHH SAN JUAN BAUTISTA, DISTRITO DE CATACAOS, PIURA, PIURA"	IOARR	06/11/14	9,992,625.00	29/01/21	7,306,573.28	Activo	-	15/01/18	22/08/18	30/01/18	22/08/18	7,169,705.93		100.00	PIURA
378	2251993	-	MEJORAMIENTO INTEGRAL DEL SERVICIO DE AGUA POTABLE Y ALCANTARILLADO DEL P.J. RICARDO PALMA DISTRITO Y PROVINCIA DE CHICLAYO-DEPARTAMENTO DE LAMBAYEQUE	IOARR	02/01/13	1,393,305.00	31/03/21	3,041,412.00	Activo	-	07/01/17	14/08/18	14/03/18	13/08/18	3,041,410.36		100.00	LAMBAYEQUE
379	2108343	-	MEJORAMIENTO DE LAS REDES DE AGUA POTABLE Y ALCANTARILLADO Y CONEXIONES DOMICILIARIAS DE LA URB. SAN LORENZO Y P.J. SANTA ROSA - CHICLAYO	IOARR	23/07/09	10,108,148.00	31/01/21	7,336,873.79	Activo	-	30/01/18	18/10/18	31/01/18	12/10/18	7,336,873.79		100.00	LAMBAYEQUE
380	2174896	-	INSTALACIÓN Y REHABILITACIÓN DEL SISTEMA DE AGUA POTABLE Y ALCANTARILLADO DEL SECTOR NOR OESTE PERIFÉRICO DE LA CIUDAD DE HUARAL, PROVINCIA DE HUARAL, LIMA	IOARR	01/03/13	3,358,848.00	02/02/21	3,357,148.74	Activo	-	27/01/18	26/07/18	27/01/18	25/07/18	3,239,997.24		100.00	LIMA
381	2176222	-	MEJORAMIENTO DEL SISTEMA DE SANEAMIENTO BÁSICO EN LAS CALLES SAN MARTIN, SIMÓN BOLÍVAR, ANTERO ROSADIO, ARÉVALO, REPUBLICA DE VENEZUELA Y SAN JERÓNIMO, DISTRITO DE PATIVILCA, BARRANCA, LIMA	IOARR	03/12/12	4,180,908.00	15/02/21	4,627,196.73	Activo	-	20/02/18	19/08/18	20/02/18	18/08/18	4,599,196.73		100.00	LIMA
382	2337928	-	MEJORAMIENTO Y AMPLIACIÓN DEL SERVICIO DE AGUA POTABLE Y ALCANTARILLADO SANITARIO EN EL C.P. MARÍA DEL SOCORRO, DISTRITO DE HUANCHACO - TRUJILLO - LA LIBERTAD	IOARR	28/12/16	7,339,779.00	29/01/21	7,861,159.55	Activo	-	14/05/18	15/03/19	14/05/18	08/01/19	7,618,561.69		100.00	LA LIBERTAD

MVCS
Por: HUAMAN BALDEON Jose Luis FAU 20504743307 soft
Motivo: Doy V° B°
Fecha: 2022/03/03 12:33:45-0500

MVCS
Por: ZEGARRA GARCIA Marco Aurelio FAU 20504743307 soft
Motivo: Doy V° B°
Fecha: 2022/03/03 12:38:27-0500

MVCS
Por: VELA ORBE Rossana Ivette FAU 20504743307 soft
Motivo: Doy V° B°
Fecha: 2022/03/03 12:40:10-0500

MVCS
Por: ALMEIDA RAMOS Giovanna De Lourdes FAU 20504743307 soft
Motivo: Doy V° B°
Fecha: 2022/03/03 12:41:10-0500

FIRMA DIGITAL
VIVIENDA
Firmado digitalmente por:KOBASHIKAWA MAEKAWA Jose Miguel FAU 20504743307 soft
Motivo: En señal de conformidad
Fecha: 2022/03/29 14:44:38-0500

SISTEMA ADMINISTRATIVO DE INVERSIÓN PÚBLICA
ANEXO N° 3.1
Inversiones públicas

1 **Sector** VIVIENDA, CONSTRUCCIÓN Y SANEAMIENTO
2 **Pliego** MINISTERIO DE VIVIENDA, CONSTRUCCIÓN Y SANEAMIENTO
3 **Unidad Ejecutora** PROGRAMA NACIONAL DE SANEAMIENTO URBANO
4 **Fecha Corte** 31/12/21

N°	Código único de inversiones	Código SNIP	Nombre de la inversión	Tipo de Formato	Fecha de viabilidad	Monto viable	Fecha de última modificación	Costo actualizado	Estado de la inversión	Fecha de cierre	Fecha programada de Inicio de ejecucion fisica	Fecha programada de Fin de ejecucion fisica	Fecha real de Inicio de ejecucion fisica	Fecha real de Fin de ejecucion fisica	Avance financiero Devengado acumulado	Avance financiero Devengado del Año Vigente	Avance Fisico Real(%)	Departamento
	A	B	C	D	E	F	G	H	I	J								K
383	2410899	-	RENOVACIÓN DE LAGUNA DE TRATAMIENTO DE AGUAS RESIDUALES; EN EL(LA) SERVICIOS DE PLANTAS DE TRATAMIENTO DE AGUAS RESIDUALES EN LA LOCALIDAD NUEVO POZO DE LOS RAMOS, DISTRITO DE CURA MORI, PROVINCIA PIURA, DEPARTAMENTO PIURA	IRI	09/11/18	2,706,904.63	09/11/18	2,706,904.63	Activo	-	-	-	29/08/19	26/11/19	1,996,088.90		100.00	PIURA
384	2410547	-	REPARACIÓN DE LÍNEA DE IMPULSIÓN, COLECTOR SECUNDARIO Y ESTACIÓN DE BOMBEO DE AGUAS RESIDUALES; EN EL(LA) LOS SERVICIOS DE AGUA POTABLE Y ALCANTARILLADO DISTRITO DE ETEN, PROVINCIA CHICLAYO, DEPARTAMENTO LAMBAYEQUE.	IRI	05/07/18	984,758.88	05/07/18	984,758.88	Activo	-	-	-	06/07/19	03/09/19	809,332.45		100.00	LAMBAYEQUE
385	2410542	-	REPARACIÓN DE LÍNEA DE CONDUCCIÓN; EN EL(LA) SISTEMA DE AGUA POTABLE EN LA LOCALIDAD CHAO, DISTRITO DE CHAO, PROVINCIA VIRU, DEPARTAMENTO LA LIBERTAD	IRI	05/07/18	319,688.29	11/10/19	315,846.64	Activo	-	23/09/19	21/12/19	26/09/19	25/10/19	314,819.25		100.00	LA LIBERTAD
386	2412318	-	REPARACIÓN DE BUZONES, CONEXIÓN DOMICILIARIA DE AGUA POTABLE Y CONEXIÓN DOMICILIARIA DE ALCANTARILLADO; EN EL(LA) EPS SEDACHIMBOTE DISTRITO DE CHIMBOTE, PROVINCIA SANTA, DEPARTAMENTO ANCASH	IRI	15/08/18	262,087.11	15/08/18	262,087.11	Activo	-	-	-	18/09/19	04/11/19	157,138.68		100.00	ANCASH
387	2434343	-	REHABILITACIÓN DEL COLECTOR GRAU, DISTRITO CORRALES, TUMBES, TUMBES.	IRI	23/04/19	435,597.44	23/04/19	435,597.44	Activo	-	-	-	11/12/19	09/01/20	192,186.90		100.00	TUMBES
388	2409138	-	REPARACIÓN DE LAGUNA DE TRATAMIENTO DE AGUAS RESIDUALES; EN EL(LA) EMAPA CAÑETE DISTRITO DE QUILMANA, PROVINCIA CAÑETE, DEPARTAMENTO LIMA	IRI	05/07/18	3,621,942.87	06/01/21	3,031,538.88	Activo	-	26/09/19	22/02/20	26/09/19	22/02/20	3,031,537.64		100.00	LIMA
389	2410082	-	RENOVACIÓN DE CAPTACIÓN SUPERFICIAL DE AGUA, LÍNEA DE CONDUCCIÓN Y COLECTOR SECUNDARIO; CONSTRUCCIÓN DE CERCO; EN EL(LA) MUNICIPALIDAD DISTRITAL DE SALAS EN LA LOCALIDAD SALAS, DISTRITO DE SALAS, PROVINCIA LAMBAYEQUE, DEPARTAMENTO LAMBAYEQUE	IRI	05/07/18	4,032,105.00	23/08/19	4,611,332.45	Activo	-	24/08/19	20/01/20	15/10/19	12/03/20	4,434,525.38		100.00	LAMBAYEQUE
390	2410184	-	REPARACIÓN DE RESERVORIOS, CONEXIÓN DOMICILIARIA DE AGUA POTABLE Y LAGUNA DE TRATAMIENTO DE AGUAS RESIDUALES; RENOVACIÓN DE ESTACIÓN DE BOMBEO; EN EL(LA) SISTEMA DE AGUA POTABLE Y ALCANTARILLADO EN LA LOCALIDAD CAPOTE, DISTRITO DE PICSI, PROVINCIA CHICLAYO, DEPARTAMENTO LAMBAYEQUE	IRI	05/07/18	3,129,710.00	05/07/18	3,129,710.00	Activo	-	-	-	12/08/19	05/10/20	1,741,873.21		100.00	LAMBAYEQUE
391	2410549	-	RENOVACIÓN DE ESTACIÓN DE BOMBEO; EN EL(LA) SISTEMA DE AGUA POTABLE EN LA LOCALIDAD PACASMAYO, DISTRITO DE PACASMAYO, PROVINCIA PACASMAYO, DEPARTAMENTO LA LIBERTAD	IRI	05/07/18	1,446,020.54	05/07/18	1,446,020.54	Activo	-	-	-	25/09/19	23/12/19	1,236,958.83		100.00	LA LIBERTAD
392	2411334	-	REPARACIÓN DE ESTACIÓN DE BOMBEO; EN EL(LA) SISTEMA DE ALCANTARILLADO DISTRITO DE SAÑA, PROVINCIA CHICLAYO, DEPARTAMENTO LAMBAYEQUE	IRI	03/07/18	457,739.22	14/06/19	1,244,672.00	Activo	-	01/12/19	30/03/20	13/12/19	-	437,495.36		34.71	LAMBAYEQUE
393	2409135	-	RENOVACIÓN DE LÍNEA DE IMPULSIÓN, ABASTECIMIENTO DE AGUA, COLECTOR SECUNDARIO Y EMISARIO; EN EL(LA) AREA DE INFLUENCIA DE LA EPS EMAPA CAÑETE S.A DISTRITO DE SAN VICENTE DE CAÑETE, PROVINCIA CAÑETE, DEPARTAMENTO LIMA	IRI	15/08/18	4,053,052.00	15/08/18	4,053,052.00	Activo	-	-	-	28/10/19	-	2,006,627.60		37.58	LIMA
394	2410353	-	REPARACIÓN DE POZO, ABASTECIMIENTO DE AGUA, CONEXIÓN DOMICILIARIA DE AGUA POTABLE, ESTACIÓN DE BOMBEO Y LAGUNA DE TRATAMIENTO DE AGUAS RESIDUALES; EN EL(LA) DE LOS SERVICIOS DE AGUA POTABLE Y ALCANTARILLADO DISTRITO DE JAYANCA, PROVINCIA LAMBAYEQUE, DEPARTAMENTO LAMBAYEQUE	IRI	05/07/18	3,004,321.46	05/07/18	3,004,321.46	Activo	-	-	-	03/10/19	-	1,148,788.38		95.00	LAMBAYEQUE
395	2294041	-	MEJORAMIENTO DE LOS SERVICIOS DEL SISTEMA DE AGUA POTABLE DEL C.P. NUEVO PARAÍSO Y COMITÉ N° 6 DEL C.P. LETICIA, DISTRITO DE SUPE PUERTO, PROVINCIA DE BARRANCA - LIMA	IOARR	25/11/15	1,063,628.50	14/11/19	3,343,441.53	Activo	-	02/10/18	29/01/19	02/10/18	09/11/20	3,045,219.80		100.00	LIMA
396	2435086	-	REEMPLAZO DE GEOMENBRANA E IMPLEMENTACIÓN DE ZANJA DE PROTECCIÓN EN LA LOCALIDAD DE SOJO Y REHABILITACIÓN DE COLECTOR SECUNDARIO EN LA LOCALIDAD DE JIBITO DEL DISTRITO DE MIGUEL CHECA, PROVINCIA SULLANA, DEPARTAMENTO DE PIURA.	IRI	25/07/19	3,959,966.00	25/07/19	3,959,966.00	Activo	-	-	-	10/09/20	21/11/20	2,011,586.99		100.00	PIURA
397	2423153	-	REPARACIÓN DE CAPTACIÓN SUPERFICIAL DE AGUA Y LÍNEA DE CONDUCCIÓN; CONSTRUCCIÓN DE GAVIÓN; EN EL(LA) SISTEMA DE AGUA POTABLE EN LA LOCALIDAD CHURIN, DISTRITO DE PACHANGARA, PROVINCIA OYON, DEPARTAMENTO LIMA	IRI	15/08/18	1,852,818.90	15/08/18	1,852,818.90	Activo	-	-	-	26/09/19	23/02/20	1,111,461.77		100.00	LIMA
398	2046487	-	"REHABILITACIÓN DEL SISTEMA DE AGUA POTABLE Y ALCANTARILLADO DEL CASCO URBANO DEL DISTRITO DE LA UNIÓN, PROVINCIA DE PIURA - PIURA"	IOARR	20/11/07	17,676,646.00	18/03/21	50,761,982.17	Activo	-	26/05/18	25/05/19	26/05/18	-	29,648,302.53		64.05	PIURA
399	2095790	-	MEJORAMIENTO DEL SISTEMA DE AGUA POTABLE E INSTALACIÓN DEL SISTEMA DE ALCANTARILLADO EN EL CENTRO POBLADO PAMPA LIBRE, DISTRITO DE CHANCAY, HUARAL, LIMA	IOARR	10/04/14	9,768,337.00	14/08/20	8,771,893.72	Activo	-	23/02/18	20/12/18	23/02/18	-	7,502,887.96		97.00	LIMA
400	2410914	-	REPARACIÓN DE LAGUNA DE TRATAMIENTO DE AGUAS RESIDUALES, ESTACIÓN DE BOMBEO Y COLECTOR SECUNDARIO; EN EL(LA) SISTEMA DE ALCANTARILLADO EN LA LOCALIDAD PEDREGAL GRANDE, DISTRITO DE CATACAOS, PROVINCIA PIURA, DEPARTAMENTO PIURA	IRI	05/07/18	8,955,791.42	29/09/20	9,056,984.00	Activo	-	30/10/19	26/02/20	30/10/19	12/02/21	8,967,909.76		100.00	PIURA
401	2410967	-	REPARACIÓN DE COLECTOR PRIMARIO Y COLECTOR SECUNDARIO; EN EL(LA) SISTEMA DE ALCANTARILLADO EN LA LOCALIDAD TRUJILLO, DISTRITO DE TRUJILLO, PROVINCIA TRUJILLO, DEPARTAMENTO LA LIBERTAD	IRI	15/08/18	3,950,187.00	17/04/19	3,622,808.94	Activo	-	02/09/19	30/11/19	09/09/20	24/12/21	2,234,006.20		100.00	LA LIBERTAD
402	2410520	-	CONSTRUCCIÓN DE PROTECCIÓN DE BARRERA; REPARACIÓN DE COLECTOR SECUNDARIO; EN EL(LA) SISTEMA DE ALCANTARILLADO DISTRITO DE SANTA EULALIA, PROVINCIA HUAROCHIRI, DEPARTAMENTO LIMA	IRI	05/07/18	1,780,445.00	17/04/19	1,625,607.79	Activo	-	01/07/19	30/10/19	02/12/20	05/09/21	1,487,501.46		100.00	LIMA
403	2437304	-	REHABILITACIÓN DE SOS TRAMOS DEL COLECTOR DE LA AV. FERNANDO BELAÚNDE TERRY, FRENTE MZ. 27 Y DEL COLECTOR DE LA AV. AVIACIÓN UBICADO ENTRE EL PASAJE BARTOLOMÉ Y LA CALLE PEDRO RUIZ GALLO , DISTRITO DE TUMBES, PROVINCIA DE TUMBES, REGIÓN TUMBES.	IRI	12/04/19	1,124,079.07	26/06/19	1,130,407.00	Activo	-	01/11/19	30/04/20	12/01/21	12/03/21	907,968.99		100.00	TUMBES
404	2478018	-	REHABILITACIÓN DEL SISTEMA DE AGUA POTABLE EN PEDREGAL CHICO, DSITRITO DE CATACAOS, PIURA - PIURA	IRI	22/10/20	3,121,999.00	26/05/21	3,300,507.00	Activo	-	01/10/21	31/12/21	-	-	0.00		0.00	PIURA
405	2410085	-	RENOVACION DE CAPTACION DE AGUA DE MANANTIAL Y LINEA DE CONDUCCION; EN EL(LA) MUNICIPALIDAD DISTRITAL DE YAUTAN, DISTRITO DE YAUTAN, PROVINCIA CASMA, DEPARTAMENTO ANCASH	IRI	15/08/18	270,637.91	06/11/20	457,038.00	Activo	-	04/01/21	26/02/21	25/04/21	-	328,079.86		70.61	ANCASH
406	2501516	-	REHABILITACIÓN DE LA LÍNEA DE ADUCCIÓN DE 200MM EN QUEBRADA SECA - DISTRITO DE CANOAS DE PUNTA SAL - CONTRALMIRANTE VILLAR - TUMBES.	IRI	22/10/20	1,902,413.00	22/10/20	1,902,413.00	Activo	-	01/02/22	31/05/22	-	-	0.00		0.00	TUMBES

MVCS
Por: HUAMAN BALDEON Jose Luis FAU 20504743307 soft
Motivo: Doy V° B°
Fecha: 2022/03/03 12:33:45-0500

MVCS
Por: ZEGARRA GARCIA Marco Aurelio FAU 20504743307 soft
Motivo: Doy V° B°
Fecha: 2022/03/03 12:38:27-0500

MVCS
Por: VELA ORBE Rossana Ivette FAU 20504743307 soft
Motivo: Doy V° B°
Fecha: 2022/03/03 12:40:10-0500

MVCS
Por: ALMEIDA RAMOS Giovanna De Lourdes FAU 20504743307 soft
Motivo: Doy V° B°
Fecha: 2022/03/03 12:41:10-0500

FIRMA DIGITAL
VIVIENDA
Firmado digitalmente por:KOBASHIKAWA MAEKAWA Jose Miguel FAU 20504743307 soft
Motivo: En señal de conformidad
Fecha: 2022/03/29 14:44:38-0500

SISTEMA ADMINISTRATIVO DE INVERSIÓN PÚBLICA
ANEXO N° 3.1
Inversiones públicas

1 **Sector** VIVIENDA, CONSTRUCCIÓN Y SANEAMIENTO
2 **Pliego** MINISTERIO DE VIVIENDA, CONSTRUCCIÓN Y SANEAMIENTO
3 **Unidad Ejecutora** PROGRAMA NACIONAL DE SANEAMIENTO URBANO
4 **Fecha Corte** 31/12/21

N°	Código único de inversiones	Código SNIP	Nombre de la inversión	Tipo de Formato	Fecha de viabilidad	Monto viable	Fecha de última modificación	Costo actualizado	Estado de la inversión	Fecha de cierre	Fecha programada de Inicio de ejecucion fisica	Fecha programada de Fin de ejecucion fisica	Fecha real de Inicio de ejecucion fisica	Fecha real de Fin de ejecucion fisica	Avance financiero Devengado acumulado	Avance financiero Devengado del Año Vigente	Avance Fisico Real(%)	Departamento
	A	B	C	D	E	F	G	H	I	J								K
407	2508188	-	REHABILITACIÓN DE LA LÍNEA DE IMPULSIÓN DE ALCANTARILLADO DE LA QUEBRADA TUCILLAL Y DEL RESERVORIO APOYADO ACAPULCO R=400M3, DISTRITO DE ZORRITOS, PROVINCIA DE CONTRALMIRANTE VILLAR, REGIÓN TUMBES.	IRI	24/12/20	2,200,642.00	24/12/20	2,200,642.00	Activo	-	01/02/22	31/05/22	-	-	0.00		0.00	TUMBES
408	2410957	-	REPARACIÓN DE SEDIMENTADOR; EN EL(LA) SISTEMA DE AGUA POTABLE EN LA LOCALIDAD BARRANCA, DISTRITO DE BARRANCA, PROVINCIA BARRANCA, DEPARTAMENTO LIMA	IRI	15/08/18	1,789,349.00	24/03/21	4,670,492.00	Activo	-	01/06/21	31/08/21	06/11/21	-	1,682,379.11	185,164.00	30.88	LIMA
409	2520098	-	REHABILITACIÓN DE COLECTORES EN LOS SECTORES: OESTE (AV. JOSÉ BALTA Y AV. AUGUSTO B. LEGUÍA), 121 UPIS, SECTOR 002, 023, Y 0154, DISTRITO JOSÉ LEONARDO ORTIZ, CHICLAYO, LAMBAYEQUE	IRI	27/05/21	22,404,845.70	27/05/21	22,404,845.70	Activo	-	01/04/22	01/04/23	-	-	0.00		0.00	LAMBAYEQUE
410	2410523	-	REPARACIÓN DE ESTACIÓN DE BOMBEO Y COLECTOR SECUNDARIO; EN EL(LA) LOS SERVICIOS DE ALCANTARILLADO EN LA LOCALIDAD CIUDAD DE DIOS, DISTRITO DE SAN JOSE, PROVINCIA LAMBAYEQUE, DEPARTAMENTO LAMBAYEQUE	IRI	05/07/18	1,036,690.76	05/07/18	1,036,690.76	Activo	-	03/01/22	03/03/22	-	-	63,332.45		0.00	LAMBAYEQUE
411	2442579	-	REHABILITACIÓN DEL COLECTOR Y CONEXIONES DOMICILIARIAS EN LA AV. JOSE SANTOS ATAHUALPA Y LA CALLE PROLONGACION BUENOS AIRES EN EL DISTRITO DE CERRO COLORADO, PROVINCIA DE AREQUIPA - AREQUIPA.	IRI	27/08/19	1,750,726.00	27/08/19	1,750,726.00	Activo	-	01/10/21	31/01/22	10/12/21	-	397,794.21	63,279.57	2.18	AREQUIPA
412	2410090	-	RENOVACIÓN DE LÍNEA DE CONDUCCIÓN; EN EL(LA) MUNICIPALIDAD DEL DISTRITO DE INDEPENDENCIA DISTRITO DE INDEPENDENCIA, PROVINCIA HUARAZ, DEPARTAMENTO ANCASH	IRI	05/07/18	226,350.00	14/06/19	321,868.59	Activo	-	01/09/19	30/09/19	-	-	14,929.60		0.00	ANCASH
413	2412095	-	REPARACIÓN DE CAPTACIÓN SUPERFICIAL DE AGUA; RENOVACIÓN DE LÍNEA DE CONDUCCIÓN; CONSTRUCCIÓN DE GAVIÓN; EN EL(LA) SISTEMA DE AGUA POTABLE DISTRITO DE SIHUAS, PROVINCIA SIHUAS, DEPARTAMENTO ANCASH	IRI	03/07/18	1,905,345.83	06/08/19	4,062,071.48	Activo	-	22/08/19	20/12/19	-	-	69,659.71		0.00	ANCASH
414	2462090	-	REHABILITACION EL SISTEMA DE AGUA POTABLE Y ALCANTARILLADO EN EL CENTRO POBLADO DE CUCUNGARA DISTRITO DE CURA MORI, PROVINCIA DE PIURA, DEPARTAMENTO DE PIURA COMPONENTE 1	IRI	18/12/19	51,067,346.00	03/03/21	48,785,142.00	Activo	-	09/11/20	30/09/21	-	-	484,973.45		0.00	PIURA
415	2410975	-	RENOVACIÓN DE ESTACIÓN DE BOMBEO DE AGUAS RESIDUALES; EN EL(LA) SERVICIOS DE ALCANTARILLADO SANITARIO EN LA LOCALIDAD TALARA, DISTRITO DE PARIÑAS, PROVINCIA TALARA, DEPARTAMENTO PIURA	IRI	18/10/19	4,384,255.79	18/12/19	7,183,053.00	Activo	-	04/11/19	03/01/20	16/10/21	-	2,186,152.28		0.00	PIURA
415	2410977	-	REPARACIÓN DE ESTACIÓN DE BOMBEO DE AGUAS RESIDUALES; EN EL(LA) SERVICIOS DE ALCANTARILLADO SANITARIO DISTRITO DE LOS ORGANOS, PROVINCIA TALARA, DEPARTAMENTO PIURA	IRI	14/02/19	824,660.00	25/05/21	1,510,341.00	Activo	-	15/08/19	16/12/19	15/12/21	-	473,037.00		0.00	PIURA
415	2536439	-	REHABILITACIÓN RED DE AGUA POTABLE, ESTACIÓN DE BOMBEO DE AGUAS RESIDUALES Y COLECTORES DEL DISTRITO DE CATACAOS, PROVINCIA DE PIURA, DEPARTAMENTO DE PIURA.	IRI	02/12/21	201,814,375.86	02/12/21	201,814,375.86	Activo	-	-	-	-	-	0.00		0.00	PIURA
								523,588,332.54							118,138,406.48	248,443.57		

Leyenda
A) Codificación única de inversiones gestionada por el Sistema Nacional de Programación Multianual y Gestión de Inversiones INVIERTE.PE
B) Es un número autogenerado que es asignado automáticamente para la identificación de un Proyecto Inversión Pública (PIP)
C) Descripción de la inversión en función al servicio y naturaleza de la inversión
D) Intervenciones IRI, Inversiones IOARR, PIP mayor (SNIP, PIP menor (SNIP), Programa de inversión, Proyecto de inversión
E) Fecha que es declarada viable la inversión
F) Monto programado de la inversión en la fecha de viabilidad
G) Fecha de actualización del monto viable
H) Monto programado actualizado de la inversión
I) Activo o Cerrado de acuerdo a lo registrado en el Banco de Inversiones
J) Fecha declarada de cierre de la inversión
k) Departamento donde se ejecuta la inversión

MVCS
Por: HUAMAN BALDEON Jose Luis FAU 20504743307 soft
Motivo: Doy V° B°
Fecha: 2022/03/03 12:33:45-0500

MVCS
Por: ZEGARRA GARCIA Marco Aurelio FAU 20504743307 soft
Motivo: Doy V° B°
Fecha: 2022/03/03 12:38:27-0500

MVCS
Por: VELA ORBE Rossana Ivette FAU 20504743307 soft
Motivo: Doy V° B°
Fecha: 2022/03/03 12:40:10-0500

MVCS
Por: ALMEIDA RAMOS Giovanna De Lourdes FAU 20504743307 soft
Motivo: Doy V° B°
Fecha: 2022/03/03 12:41:10-0500

SISTEMA ADMINISTRATIVO DE INVERSIÓN PÚBLICA
ANEXO N° 3.2
Obras Públicas

1 **Sector** Vivienda, Construcción y Saneamiento
2 **Pliego** 037 Ministerio de Vivienda , Construcción y Saneamiento
3 **Unidad Ejecutora** 004 PROGRAMA NACIONAL DE SANEAMIENTO URBANO (UNIDAD DE PROYECTO-EJECUCIÓN DE PROYECTOS)
4 **Fecha Corte** 30/06/2021

N°	Codigo Infobras	Codigo Unico de inversiones	Descripción de obra	Modalidad de ejecución	Estado de Ejecución	Fecha de inicio de ejecución	Ultimo período de avance	Monto de Ejecución Según Exp Tecnico	Montos adicionales al Exp Tecnico **	Monto de supervisión **	% Avance Fisico Programado	% Avance Fisico Real	Avance Valorizado Programado	Avance Valorizado Real	Estado de Registro	Montos adicionales al Exp Tecnico (aprobados Gestion)
	A	B		C	D	E	F	G	H	I						
1	59378	2192498	AMPLIACION Y MEJORAMIENTO DE LA PLANTA DE TRATAMIENTO DE AGUAS RESIDUALES DOMESTICAS SAN MARTIN - REGION PIURA	Contrata	Finalizada	1/08/2017	Nov-19	133,673,370.00	132,529,281.02	5,921,520.95	100%	94.46%	107,912,738.70	101,934,284.10	Actualizado	
2	51795	2214737	MEJORAMIENTO DEL SISTEMA DE ABASTECIMIENTO DE AGUA POTABLE E INSTALACION DEL SISTEMA DE ALCANTARILLADO EN EL P.V.P.D. LOS DELFINES, DISTRITO DE SAN JUAN BAUTISTA -MAYNAS - LORETO	Contrata	Finalizada	1/02/2017	May-19	7,107,199.04	7,795,921.04	259,179.26	100%	99.97%	6,862,074.43	6,510,766.88	Actualizado	
3	56611	2111106	CONSTRUCCION DEL SISTEMA DE AGUA POTABLE, ALCANTARILLADO Y TRATAMIENTO DE AGUAS SERVIDAS - UNION CHANKA, I-ETAPA EN LA COMUNIDAD DE CUPISA, DISTRITO DE SAN JERONIMO - ANDAHUAYLAS - APURIMAC	Contrata	Finalizada	15/04/2017	Dic-17	10,540,951.80	9,542,248.35	672,912.21	100%	95.39%	7,123,606.22	6,795,145.67	Actualizado	
4	32400	2147122	CONSTRUCCIÓN DEL SISTEMA DE AGUA POTABLE Y SANEAMIENTO DE LA LOCALIDAD DE NUEVA HUACARPAY, DISTRITO DE LUCRE, PROVINCIA DE QUISPICANCHI Y DEPARTAMENTO DE CUSCO	Contrata	Finalizada	7/12/2016	Abr-18	6,263,650.03	7,135,707.13	433,254.81	100%	100%	4,765,212.00	4,765,212.00	Actualizado	
5	11425	2017723	MEJORAMIENTO Y AMPLIACION DEL SISTEMA DE AGUA POTABLE Y CONSTUCCION EL SISTEMA DE ALCANTARILLADO DEL DISTRITO DE ACOLLA I ETAPA I	Contrata	Finalizada	8/06/2018	Ago-19				100%	97.89	14,240,316.68	13,939,806.65	Actualizado	
6	6088	2017723	MEJORAMIENTO Y AMPLIACION DEL SISTEMA DE AGUA POTABLE Y CONSTUCCION EL SISTEMA DE ALCANTARILLADO DEL DISTRITO DE ACOLLA ETAPA I	Contrata	Finalizada	16/09/2006	Jul-17	25,605,616.20	31,720,487.78	1,557,766.00	100%	95.25	5,152,076.06	5,152,076.06	Desactualizado	
7	71676	2286058	MPLIACIÓN Y MEJORAMIENTO DEL SISTEMA DE AGUA POTABLE Y ALCANTARILLADO SANITARIO DE LOS BARRIOS URBANOS: PATRÓN SANTIAGO, EL SALVADOR, LOS ÁLAMOS, WICHAYPAMPA, SEÑOR DE HUANCA Y SAN MARCOS DEL DISTRITO DE CHALLHUAHUACHO, PROVINCIA DE COTABAMBAS, DEPARTAMENTO APURÍMAC - ETAPA I	Contrata	Finalizada	25/11/2017	Jul-19	76,747,619.30	81,737,359.73	4,129,739.48	100%	100%	19,996,414.03	23,595,768.56	Actualizado	
8	88251	2286058	MPLIACIÓN Y MEJORAMIENTO DEL SISTEMA DE AGUA POTABLE Y ALCANTARILLADO SANITARIO DE LOS BARRIOS URBANOS: PATRÓN SANTIAGO, EL SALVADOR, LOS ÁLAMOS, WICHAYPAMPA, SEÑOR DE HUANCA Y SAN MARCOS DEL DISTRITO DE CHALLHUAHUACHO, PROVINCIA DE COTABAMBAS, DEPARTAMENTO APURÍMAC - ETAPA II	Contrata	Paralizada	14/02/2019	Jun-21	76,747,619.30	81,737,359.73	4,129,739.48	100%	67.48	34,001,707.84	22,262,413.38	Actualizado	
9	37838	2235574	AMPLIACIÓN Y MEJORAMIENTO DE LOS SISTEMAS DE AGUA POTABLE Y ALCANTARILLADO EN LA LOCALIDAD DE CHINCHERO URUBAMBA-CUSCO ETAPA I	Contrata	Finalizada	19/08/2015	Nov-15	63,869,251.50	58,631,206.69	1,729,900.00	100%	100%	603,398.00	603,397.00	Actualizado	
10	90472	2235574	AMPLIACIÓN Y MEJORAMIENTO DE LOS SISTEMAS DE AGUA POTABLE Y ALCANTARILLADO EN LA LOCALIDAD DE CHINCHERO URUBAMBA-CUSCO ETAPA II	Contrata	Finalizada	14/02/2019	Set-19	63,869,251.50	58,631,206.69	1,729,900.00	100%	98.76%	3,169,894.62	2,758,695.49	Actualizado	
11	80754	2378216	REHABILITACIÓN DEL SERVICIO DE AGUA POTABLE EN EL SECTOR LA CURVA DEL DISTRITO DE AGUAS VERDES, PROVINCIA DE TUMBES, REGIÓN TUMBES	Contrata	Paralizada	27/03/2018	Nov-18	1,694,861.91	1,627,759.66	142,800.00	100%	41.69%	1,160,614.70	483,881.78	Actualizado	
12	55518	2167692	CONSTRUCCION Y EQUIPAMIENTO DE UNA NUEVA PLANTA DE TRATAMIENTO DE AGUA POTABLE DE CALANA, DISTRITO DE CALANA PROVINCIA DE TACNA, REGION TACNA	Contrata	Finalizada	6/02/2018	Ago-21	100,106,703.83	120,368,884.40	6,797,761.72	56.03%	36.46%	41,872,990.08	24,260,463.15	Actualizado	
13	107010	2188775	ETAPA I: MEJORAMIENTO Y AMPLIACION DEL SISTEMA INTEGRAL DE AGUA POTABLE Y SANEAMIENTO BASICO URBANO Y RURAL EN EL C.P. SUCASCO, ALMOZANCHE Y LA LOCALIDAD DE COATA - PUNO	Contrata	Finalizada	21/11/2019	May-21	73,015,041.32	79,651,969.05	6,553,247.11	97.75%	63.77%	27,774,462.97	18,115,750.10	Actualizado	
14	127463	2188775	ETAPA II: MEJORAMIENTO Y AMPLIACION DEL SISTEMA INTEGRAL DE AGUA POTABLE Y SANEAMIENTO BASICO URBANO Y RURAL EN EL C.P. SUCASCO, ALMOZANCHE Y LA LOCALIDAD DE COATA,	Contrata	Ejecución	12/11/2020	Ene-22	73,015,041.32	79,651,969.05	6,553,247.11	96.48%	30.19%	23,381,977.69	7,317,316.04	Actualizado	
15	40794	2133298	MEJORAMIENTO Y AMPLIACION DEL SISTEMA DE AGUA POTABLE Y ALCANTARILLADO DE LA LOCALIDAD DE ASILLO , DISTRITO DE ASILLO - AZANGARO - PUNO	Contrata	Finalizada	19/04/2016	Set-17	11,191,690.62	14,258,975.48	1,876,240.65	100%	63.84%	4,720,000.00	4,640,440.91	Actualizado	
16	106732	2133298	SALDO DE OBRA MEJORAMIENTO Y AMPLIACION DEL SISTEMA DE AGUA POTABLE Y ALCANTARILLADO DE LA LOCALIDAD DE ASILLO , DISTRITO DE ASILLO - AZANGARO - PUNO	Contrata	Finalizada	21/09/2019	Nov-20				100%	97.16%	3,109,749.06	3,021,298.15	Actualizado	
17	28310	2157797	INSTALACION DE LOS SISTEMA DE AGUA POTABLE Y ALCANTARILLADO DE LA LOCALIDAD DE MARCONA, DISTRITO DE MARCONA - NAZCA - ICA	Contrata	Finalizada	13/03/2015	Oct-16	42,071,396.65	50,793,880.36	4,262,508.87	100%	68.61%	8,018,336.69	2,984,628.60	Actualizado	
18	114841	2157797	SALDO DE OBRA INSTALACION DE LOS SISTEMA DE AGUA POTABLE Y ALCANTARILLADO DE LA LOCALIDAD DE MARCONA, DISTRITO DE MARCONA - NAZCA - ICA	Contrata	Paralizada	4/01/2019	Jul-21				100%	83.34%	10,505,181.98	8,754,878.04	Actualizado	
19	88999	2260867	MEJORAMIENTO DEL SISTEMA DE EVACUACIÓN, TRATAMIENTO Y DISPOSICIÓN FINAL DE LAS AGUAS SERVIDAS DE LAS CIUDADES DE SULLANA Y BELLAVISTA, PROVINCIA DE SULLANA - PIURA	Contrata	Ejecución	22/11/2019	Ene-22	253,368,880.99	336,817,663.46	14,424,359.14	78.88%	52.94%	178,109,431.50	119,546,577.80	Actualizado	

Leyenda
A) Código autogenerado por la Contraloría para la identificación única de la obra
B) Codigo del proyecto según Banco de inversiones
C) Tipo de ejecución contractual
D) Estado de ejecución fisica de la obra: Sin ejecución, en ejecución fisica, paralizada, finalizada
E) Fecha de inicio de la ejecución física
F) Año y mes de úlltimo registro realizado en el sistema INFOBRAS por parte de la Entidad Pública
G) Monto de ejecución de acuerdo a expediente técnico de obra
H) Montos sumarizados de adicionales de obra y deductivos : SON MONTOS ACTUALIZADOS QUE SE ENCUENTRAS REGISTARADOO EN EL FORMATO 12 B
I) Monto de contrato de supervision
** SON MONTOS ACTUALIZADOS QUE SE ENCUENTRAS REGISTRADOS EN EL FORMATO 12 B, LOS SALDO DE OBRA LOS ADM DE CONTRATO LO MANEJAN

FIRMA DIGITAL
VIVIENDA
Firmado digitalmente por:KOBASHIKAWA MAEKAWA Jose Miguel FAU 20504743307 soft
Motivo: En señal de conformidad
Fecha: 2022/03/29 14:46:50-0500

MVCS
Por: PINEDO AREVALO Miguel Alonso
FAU 20207553698 soft
Motivo: Doy V° B°
Fecha: 2022/03/01 17:30:18-0500

SISTEMA ADMINISTRATIVO DE INVERSIÓN PÚBLICA
ANEXO N° 3.2
Obras Públicas

1 **Sector** Vivienda, Construcción y Saneamiento
2 **Pliego** 037 Ministerio de Vivienda , Construcción y Saneamiento
3 **Unidad Ejecutora** 004 PROGRAMA NACIONAL DE SANEAMIENTO URBANO (UNIDAD DE PROYECTO-PROYECTOS ESPECIALES)
4 **Fecha Corte** 31/12/2021

N°	Codigo Infobras	Codigo Unico de inversiones	Descripción de obra	Modalidad de ejecución	Estado de Ejecución	Fecha de inicio de ejecución	Ultimo periodo de avance	Monto de Ejecución Según Exp Tecnico	Montos adicionales al Exp Tecnico	Monto de supervisión	% Avance Fisico Programado	% Avance Físico Real	Avance Valorizado Programado	Avance Valorizado Real	Estado de Registro	Montos adicionales al Exp Tecnico (aprobados Gestion)
	A	B		C	D	E	F	G	H	I						
1	139523	2193247	PUEBLO NUEVO Y TIZAL 4A-4B	Nucleo Ejecutor	Finalizada	25/11/2020	2021-03	1,564,616.52	-	78,878.00	100	100	940,747.77	940,747.77	actualizado	-
2	139341	2193247	TABLURAN - UP 082	Nucleo Ejecutor	Finalizada	1/12/2020	2021-03	1,564,616.52	-	71,654.00	100	100	1,077,628.29	1,077,628.29	actualizado	-
3	135309	2193247	LALO DEL TRIGAL - UP 072	Nucleo Ejecutor	En ejecucion	2/12/2021	2020-01	1,037,205.97	-	51,982.00	100	100	595,694.84	595,694.84	actualizado	-
4	135147	2193247	CORRALPAMPA DE ROSAS - UP 083	Nucleo Ejecutor	Finalizada	24/09/2020	2021-01	1,978,989.52		78,978.00	100	100	1,740,509.32	1,740,509.32	actualizado	
5	135146	2193247	CASERIO SUCCHURAN ANEXO FLOR DE CONGONA - UP 049C	Nucleo Ejecutor	Finalizada	1/10/2020	2021-01	1,232,842.93	-	64,612.00	100	100	796,384.49	796,384.49	actualizado	-
6	135145	2193247	E CHILCAPAMPA - UP 033	Nucleo Ejecutor	Finalizada	21/09/2020	2020-12	1,054,647.84		64,578.00	100	100	628,279.46	628,279.46	actualizado	-
7	135144	2193247	CALLANCAS ANEXO DEL PACIFICO - UP 102	Nucleo Ejecutor	Finalizada	17/09/2020	2021-01	1,833,416.20	-	79,012.00	100	99.74	1,330,571.03	1,327,081.35	actualizado	-
8	135112	2193247	CHAMANA ALTO - UP 089B	Nucleo Ejecutor	Finalizada	12/01/2021	2021-01	823,223.97	-	37,728.00	100	100	505,648.80	505,648.80	actualizado	
	135111	2193247	RODEOPAMPA - UP 047	Nucleo Ejecutor	Finalizada	9/11/2020	2021-01	2,436,527.36	-	79,012.00	100	100	1,892,764.10	1,892,764.10	actualizado	-
	135102	2193247	CHOCORBASHIRAWA UP 088	Nucleo Ejecutor	Finalizada	7/12/2020	2021-02	1,212,626.90	-	51,982.00	100	100	710,166.67	710,166.67	actualizado	-
	135071	2193247	LA PALMA - UP 097	Nucleo Ejecutor	En ejecucion	10/06/2021		1,579,966.35		78,878.00	100	100	1,032,721.46	1,032,721.46	actualizado	
	135067	2193247	LA ESCOBAL - UP 095	Nucleo Ejecutor	En ejecucion	5/11/2020	2021-02	1,665,431.65	-	78,878.00	100	100	1,116,503.75	1,116,503.75	actualizado	
	135061	2193247	SAN JUAN DE PALOMATAZ - UP 044	Nucleo Ejecutor	Finalizada	4/11/2020	2021-01	1,673,001.35		78,878.00	100	100	1,155,080.52	1,155,080.52	actualizado	
14	135059	2193247	TUPAC AMARU - UP 056	Nucleo Ejecutor	Finalizada	16/10/2020	2021-01	1,590,979.36		79,021.00	97.91	82.29	1,045,012.28	878,324.66	desactualizado	
15	135049	2193247	SAVILA - UP 064	Nucleo Ejecutor	Finalizada	16/09/2021	2021-01	1,516,558.25		78,878.00	100	100	1,008,289.95	1,008,289.95	actualizado	
16	135041	2193247	CHONTA DE PLATANAL - UP 065	Nucleo Ejecutor	Finalizada	16/09/2021	2020-11	1,170,983.09		64,612.00	86.05	92.24	635,678.53	665,975.07	desactualizado	-
17	135036	2193247	E PROGRESO DE CHIGNIA - UP 007	Nucleo Ejecutor	Finalizada	10/09/2020	2021-01	2,015,503.56		79,012.00	100	100	1,470,763.90	1,470,763.90	actualizado	-
18	119151	2193247	SAN MARTIN Y ANEXO MOLINO, CHARAMPAMPA, PASHUL Y PACA UP 57	Contrata	Sin ejecución											
19	111948	2193247	CHONTA - UP-48	Nucleo Ejecutor	Finalizada	1/10/2019	2019-12	1,550,227.13		64,612.00	100	100	1,109,741.97	1,109,741.97	actualizado	
20	111944	2193247	NUEVO AMANECER DEL CASERIO RODEOPAMPA - UP45	Nucleo Ejecutor	Finalizada	18/09/2019	2020-09	1,102,655.48		64,612.00	100	100	675,053.32	675,053.32	actualizado	
21	111943	2193247	DE TRAPICHE - UP67	Nucleo Ejecutor	Finalizada	16/09/2019	2020-02	1,641,437.56		64,612.00	100	100	1,203,528.02	1,203,528.02	actualizado	
22	111942	2193247	PAMPA LARGA - UP99	Nucleo Ejecutor	Finalizada	2/09/2019	2020-01	1,847,394.28		79,012.00	100	100	1,337,493.02	1,337,493.02	actualizado	
23	111941	2193247	E OVEJERIAS - UP91	Nucleo Ejecutor	Finalizada	13/08/2019	2019-12	2,311,727.08		78,938.00	100	100	1,783,296.69	1,783,296.69	actualizado	
24	111940	2193247	CUSE - UP96	Nucleo Ejecutor	Finalizada	2/09/2019	2020-02	2,238,810.40		78,978.00	100	100	1,720,809.15	1,720,809.15	actualizado	
25	111938	2193247	CHOCOCA - UP78	Nucleo Ejecutor	Finalizada	3/06/2019	2019-10	1,753,628.00		79,012.00	100	88.73	1,249,252.47	1,159,788.63	desactualizado	
26	111937	2193247	E ZURURAN - UP75	Nucleo Ejecutor	Finalizada	13/05/2019	2019-8	1,743,226.17		79,012.00	96.76	100	1,294,195.39	1,337,531.41	actualizado	
27	111936	2193247	ANEXOS TALLURAN Y MOLLE DEL CASERIO SUCCHURÁN - UP49B	Nucleo Ejecutor	Finalizada	17/06/2019	2020-02	2,499,130.00		107,812.00	100	100	1,838,694.36	1,838,694.36	actualizado	
28	111935	2193247	NARANJO DE YAGUANGATE - UP27	Nucleo Ejecutor	Finalizada	20/06/2019	2019-10	2,233,552.48		78,378.00	100	90.16	1,722,335.64	1,552,932.50	desactualizado	
29	111934	2193247	LAGUNA DEL CASERIO SAN MARTIN - UP57B	Nucleo Ejecutor	Finalizada	24/06/2019	2019-11	2,063,196.49		79,012.00	100	100	1,543,808.46	1,543,808.46	actualizado	
30	111933	2193247	PAMPA QUEMADA PUEBLO - UP80B	Nucleo Ejecutor	Finalizada	10/06/2019	2019-10	2,263,728.75		78,378.00	100	100	1,720,521.67	1,720,521.67	desactualizado	
31	111932	2193247	EL MOLINO KM 22 - UP85	Nucleo Ejecutor	Finalizada	27/05/2019	2019-10	1,494,533.82		64,612.00	100	100	1,069,618.38	1,069,618.38	actualizado	
32	111931	2193247	ANEXO NUEVA ESPERANZA DEL CASERIO COIPA - UP54	Nucleo Ejecutor	Finalizada	13/05/2019	2019-02	1,519,534.70		64,612.00	100	100	1,101,522.42	1,101,522.42	actualizado	
33	111930	2193247	MAZA ANEXO LANDURAN - UP58	Nucleo Ejecutor	Finalizada	25/06/2019	2019-10	1,575,217.26		79,012.00	100	100	1,065,699.88	1,065,699.88	actualizado	
34	111929	2193247	CAMARURAN -UP81	Nucleo Ejecutor	Finalizada	3/06/2019	2019-08	1,053,481.37		64,612.00	100	100	637,175.63	637,175.63	desactualizado	
35	11928	2193247	E PAMPAGRANDE - UP98	Nucleo Ejecutor	Finalizada	20/05/2019	2019-12	2,269,767.54		93,412.00	100	100	1,687,467.02	1,687,467.02	actualizado	
36	111927	2193247	SHILAHUIN - UP71	Nucleo Ejecutor	Finalizada	21/05/2019	2019-10	1,926,152.14		93,412.00	100	100	1,359,936.56	1,359,936.56	actualizado	
37	111926	2193247	CHAMANA - UP89A	Nucleo Ejecutor	Finalizada	18/06/2019	2019-11	1,468,223.16		79,012.00	100	100	965,607.07	965,607.07	actualizado	
38	111925	2193247	E ROSAS - UP93	Nucleo Ejecutor	Finalizada	21/05/2019	2019-10	2,247,437.21		93,412.00	100	100	1,676,092.52	1,676,092.52	actualizado	
39	111924	2193247	LANCHEPUQUIO - UP55	Nucleo Ejecutor	Finalizada	3/06/2019	2019-09	1,522,902.95		79,012.00	100	100	1,029,526.44	1,029,526.44	actualizado	
40	111923	2193247	SUCCHIRCA - UP68	Nucleo Ejecutor	Finalizada	4/06/2019	2019/11	2,088,770.87	-	79,012.00	100	100	1,597,501.76	1,597,501.76	desactualzado	-
41	111922	2193247	LOMA GRANDE - UP41	Nucleo Ejecutor	Finalizada	15/05/2019	2019/10	2,284,286.80	-	93,412.00	100	95.38	1,729,356.40	1,649,482.46	actualizado	-
42	111921	2193247	LA TIZA - UP28A	Nucleo Ejecutor	Finalizada	3/01/2019	2019/04	1,383,189.63	-	64,612.00	100	100	935,466.32	935,466.32	actualizado	-
43	111920	2193247	PASMILLAN - UP50	Nucleo Ejecutor	Finalizada	1/12/2018	2019/02	1,349,167.77		65,612.00	100	100	850,127.59	850,127.59	actualizado	
44	111919	2193247	SUCCHAPAMPA - UP032	Nucleo Ejecutor	Finalizada	15/10/2018	2019/02	1,472,824.52	-	75,000.00	100	100	962,308.75	962,308.75	actualizado	-
45	111918	2193247	NUEVO PORVENIR - UP38A	Nucleo Ejecutor	Finalizada	6/08/2018	2019/02	699,717.77		49,912.00	100	100	699,717.77	458,756.62	actualizado	-
46	111917	2193247	PASALLAPAMPA - UP36	Nucleo Ejecutor	Finalizada	3/09/2018	2019/02	1,630,873.64	-	64,162.00	100	100	1,269,977.41	1,089,236.71	desactualzado	-
47	111916	2193247	FAICALITO - UP05	Nucleo Ejecutor	Finalizada	23/08/2018	2018/11	1,322,086,38	-	65,062.00	100	100	802,234.12	802,234.12	actualizado	
48	111915	2193247	CRUZ DE CHALPON - UP23	Nucleo Ejecutor	Finalizada	1/08/2019	2018/12	1,688,634.14	-	78,412.00	100	100	1,099,219.87	1,099,219.87	actualizado	-
49	111914	2193247	RAMOS ANEXO COIPA - UP84-02	Nucleo Ejecutor	Finalizada	21/08/2019	2018/212	1,905,602.30	-	78,412.00	100	94.61	1,284,602.13	1,215,341.80	actualizado	-
50	111913	2193247	YAGUANGATE - UP13	Nucleo Ejecutor	Finalizada	16/07/2018	2018/11	1,312,737.76		64,162.00	100	100	888,433.33	888,433.33	actualizado	
51	111912	2193247	L EL PASAJE - UP12	Nucleo Ejecutor	Finalizada	1/08/2018	2018/11	1,128,384.95	-	64,162.00	100	100	685,700.95	685,700.95	actualizado	
52	111910	2193247	CHUCUYUC - UP26	Nucleo Ejecutor	Finalizada	1/08/2018	2018/11	1,474,513.95		64,162.00	100	95.73	1,001,583.51	958,860.51	actualizado	
53	111909	2193247	PAUSHAMBO - UP103	Nucleo Ejecutor	Finalizada	19/07/2018	2019/02	1,290,801.37		64,162.00	100	100	824,233.02	824,233.02	actualizado	
54	111908	2193247	SHIGUA - UP30	Nucleo Ejecutor	Finalizada	2/08/2018	2019/02	1,995,995,80		78,412.00	100	100	1,437,155.50	1,437,155.50	actualizado	
55	111906	2193247	LANDA - UP10	Nucleo Ejecutor	Finalizada	23/07/2018	2018/11	1,309,501.93		65,062.00	100	100	790,210.72	790,210.72	actualizado	-
56	111904	2193247	CARRIZALES DE TRES HORCONES - UP86	Nucleo Ejecutor	Finalizada	1/08/2018	2018/12	2,373,906.66		79,612.00	100	100	1,801,871.47	1,801,871.47	actualizado	-
57	111901	2193247	PIEDRA BLANCA - UP77	Nucleo Ejecutor	Finalizada	1/08/2018	2018/10	955,466.15		49,912.00	100	100	540,978.81	540,978.81	actualizado	
58	111900	2193247	SAN JOSE DE TUNAS - UP79	Nucleo Ejecutor	Finalizada	7/09/2018	2018/12	1,270,540.88		60,920.00	100	100	797,608.81	797,608.81	actualizado	
59	111899	2193247	O ANEXO LAGUNA GRANDE DEL CASERIO HUALANGA DE SUCCHA - UP9	Nucleo Ejecutor	Finalizada	15/08/2018	2019/03	1,085,829.78		65,062.00	100	100	631,064.15	631,064.15	actualizado	
60	111896	2193247	ANEXO LAGUNA GRANDE DEL CASERIO HUALAPAMPA ALTO - UP20	Nucleo Ejecutor	Finalizada	17/07/2018	2018-11	1,215,187.50		64,612.00	100	100	765,873.93	765,873.93	actualizado	
61	111895	2193247	ANEXO EL ALCANFOR DEL CASERIO OVEJERIAS - UP73	Nucleo Ejecutor	Finalizada	23/10/2018	2019-03	848,023.17		78,938.00	100	97.49	451,241.50	439,897.03	actualizado	
62	111889	2193247	ANEXO LANCHEPAMPA DEL CASERIO PALO BLANCO - UP53	Nucleo Ejecutor	Finalizada	17/08/2017	2019-04	735,943.00		35,077.16	100	100	315,809.06	315,809.06	desactualizado	
63	111888	2193247	FAIQUES DE HUALQUIRO - UP25	Nucleo Ejecutor	Finalizada	23/10/2018	2019-01	867,945.46		35,122.21	100	100	471,931.12	471,931.12	actualizado	
64	111886	2193247	LANCHEPAMPA DE LANDA - UP11	Nucleo Ejecutor	Finalizada	21/08/2017	2018-09	685,945.46		35,062.58	100	100	254,954.41	254,954.41	desactualizado	
65	111884	2193247	TOLINGAS - UP70	Nucleo Ejecutor	Finalizada	8/08/2017	2017/12	1,152,697.50		55,619.87	100	100	636,052.03	636,052.03	actualizado	
66	111883	2193247	ZURO - UP43	Nucleo Ejecutor	Finalizada	21/08/2017	2017/11	906,282.07		35,062.58	100	100	495,044.28	495,044.28	actualizado	
67	111882	2193247	EL PALTO - UP76A	Nucleo Ejecutor	Finalizada	12/08/2017	2017/11	670,830.64		35,077.16	100	100	267,449.26	267,449.26	actualizado	
68	111880	2193247	CRUZ ROJA - UP14	Nucleo Ejecutor	Finalizada	16/08/2017	2017/11	1,234,781.21		55,619.87	100	100	721,251.64	721,251.64	actualizado	
69	111879	2193247	ANEXO NUEVA ALIANZA DEL CASERIO EL PALTO - UP 76B	Nucleo Ejecutor	Finalizada	4/09/2017	2017/11	870,909.84		35,062.58	100	100	267,449.25	267,449.25	actualizado	

FIRMA DIGITAL
VIVIENDA
Firmado digitalmente por: ORKOBASHIRAWA MALEK Jose Miguel FAU 20504743307 soft
Motivo: En señal de conformidad
Fecha: 2022/03/29 14:48:36-0500

MVCS
Por: DE LA CRUZ ARELLANO Lizbeth FAU 20504743307 soft
Motivo: Doy V° B°
Fecha: 2022/03/01 17:19:28-0500

SISTEMA ADMINISTRATIVO DE INVERSIÓN PÚBLICA
ANEXO N° 3.2
Obras Públicas

1 **Sector** Vivienda, Construcción y Saneamiento
2 **Pliego** 037 Ministerio de Vivienda , Construcción y Saneamiento
3 **Unidad Ejecutora** 004 PROGRAMA NACIONAL DE SANEAMIENTO URBANO (UNIDAD DE PROYECTO-PROYECTOS ESPECIALES)
4 **Fecha Corte** 31/12/2021

N°	Codigo Infobras	Codigo Unico de inversiones	Descripción de obra	Modalidad de ejecución	Estado de Ejecución	Fecha de inicio de ejecución	Ultimo periodo de avance	Monto de Ejecución Según Exp Tecnico	Montos adicionales al Exp Tecnico	Monto de supervisión	% Avance Fisico Programado	% Avance Físico Real	Avance Valorizado Programado	Avance Valorizado Real	Estado de Registro	Montos adicionales al Exp Tecnico (aprobados Gestion)
	A	B		C	D	E	F	G	H	I						
70	111878	2193247	EL CHINCHE - UP39	Nucleo Ejecutor	Finalizada	14/08/2017	2017-08	1,149,079.18		55,619.87	17.23	21.25	109,466.75	134,981.72	desactualizado	
71	111877	2193247	SAN PEDRO DE LANDA - UP08B	Nucleo Ejecutor	Finalizada	28/05/2017	2017-12	805,342.79		90,632.85	100	100	399,864.92	399,864.92	actualizado	
72	111876	2193247	SAN MIGUEL DE UCHUPITE - UP62	Nucleo Ejecutor	Finalizada	12/08/2017	2017-12	1,598,920.07		55,619.87	100	100	913,366.77	913,366.77	actualizado	
73	111875	2193247	UNION DE ANIMAS - UP92	Nucleo Ejecutor	Finalizada	11/08/2017	2017-12	1,047,252.27		55,619.87	100	100	536,974.62	536,974.62	actualizado	
74	111874	2193247	MONTEGRANDE BAJO - UP60B	Nucleo Ejecutor	Finalizada	21/08/2017	2018-01	1,106,044.24		55,619.87	100	100	596,664.97	596,664.97	actualizado	
75	111867	2193247	-UP 031- CASERIO PALMA CENTRAL	Nucleo Ejecutor	Finalizada	11/08/2017	2017-11	1,669,014.75		55,619.87	100	100	635,606.24	635,606.24	actualizado	
76	108916	2193247	UP 100 CEDRO	Contrata	En ejecucion	10/07/2021	2022-01	4,173,075.75		467,341.11	100	90.98	3755768.18	3,416,846.86	actualizado	
77	108914	2193247	: UP 74 TUNAS	Contrata	En ejecucion										desactualizado	
	108913	2193247	UP 019	Contrata	En ejecucion										desactualizado	
	108912	2193247	: UP 034 PALO BLANCO	Contrata	En ejecucion	5/08/2021	2022-01	6,516,540.50		449,289.72	67.3	53.86	3,588,915.28	2,872,609.72	actualizado	
	51774	2193247	° 61B - Corral	Nucleo Ejecutor	Finalizada	22/08/2016	2016-11	1,613,431.04		62,646.02	100	100	882,268.64	882,268.64	desactualizado	
	51772	2193247	66 - LIMON DE PLATANAL	Nucleo Ejecutor	Finalizada	26/05/2017	2017-09	1,997,120.44		81,001.59	100	100	1,409,762.90	1,409,762.90	desactualizado	
	51773	2193247	° 61A - TALLURAN ALTO ANEXO COIPAPAMPA	Nucleo Ejecutor	Finalizada	10/11/2019	2020-03	1,588,086.18		61,589.78	100	100	1,231,808.47	1,231,808.47	desactualizado	
	51771	2193247	° 60A - MONTEGRANDE BAJO	Nucleo Ejecutor	Finalizada	15/10/2018	2019-02	928,564.10		39,624.50	100	100	520,368.71	520,368.71	desactualizado	
84	51769	2193247	N° 052 - SUMUCHE BAJO	Nucleo Ejecutor	Finalizada	5/09/2016	2017-01	1,925,448.67		77,488.00	100	100	1,549,099.89	1,322,095.30	desactualizado	
85	51768	2193247	N° 051 - SUMUCHE ALTO	Nucleo Ejecutor	Finalizada	22/08/2016	2016-11	934,161.45		30,585.60	100	91.91	529,491.11	486,651.49	desactualizado	
86	51767	2193247	046 - Sauce de San Antonio	Nucleo Ejecutor	Finalizada	1/09/2016	2016-11	895,564.99		30,444.00	100	100	496,851.34	496,851.34	actualizado	
87	51766	2193247	N° 042 - San Juan del Temple	Nucleo Ejecutor	Finalizada	22/08/2016	2017-01	1,722,450.72		67,786.43	100	99.26	1,178,355.42	1,169,625.39	actualizado	
88	51765	2193247	N° 037 - Overal Anexo La Portada	Nucleo Ejecutor	Finalizada	3/07/2017	2017-10	2,349,157.72		102,314.85	100	100	1,736,958.14	1,736,958.14	actualizado	
89	51764	2193247	A - SAUCE DE PORCUYA ANEXO LANDURAN	Nucleo Ejecutor	Finalizada	9/11/2017	2017-08	1,301,537.50		47,759.26	100	100	830,505.17	830,505.17	desactualizado	
90	51762	2193247	029 - Colloma de Talluran Anexo La Libertad	Nucleo Ejecutor	Finalizada	5/06/2017	2017-09	2,129,704.91		87,112.03	100	100	1,527,112.85	1,527,112.85	desactualizado	
91	51759	2193247	N° 02 - MINAS DE HUALAPAMPA VIEJO	Nucleo Ejecutor	Finalizada	9/11/2019	2017-01	711,608.16		23,364.00	100	100	343,454.11	343,454.11	desactualizado	
92	51758	2193247	N° 018 - CASERIO PROGRESO KM 65	Nucleo Ejecutor	Finalizada	22/08/2016	2017-01	1,540,413.75		58,991.50	100	100	1,026,825.03	1,026,825.03	desactualizado	
93	51750	2193247	a N° 016 - Nueva Esperanza Sector Hinton	Nucleo Ejecutor	Finalizada	5/09/2016	2016-09	1,669,014.75		65,181.02	20	18.89	226,846.26	214,234.84	desactualizado	
94	51749	2193247	N° 017 - Rocoto	Nucleo Ejecutor	Finalizada	22/08/2016	2016-12	1,439,297.31		54,273.60	100	100	944,076.74	944,076.74	desactualizado	
95	51747	2193247	I N° 015 - Unión Rocoto	Nucleo Ejecutor	Finalizada	5/06/2017	2017-09	1,334,730.47		49,308.42	100	100	857,627.11	857,627.11	desactualizado	
96	51745	2193247	N° 08A - San Pedro de Landa	Nucleo Ejecutor	Finalizada	9/11/2016	2017-04	2,197,921.14		90,632.85	100	100	1,592,266.01	1,592,266.01	desactualizado	
97	51744	2193247	N° 06B - Sumuche Alto Baden	Nucleo Ejecutor	Finalizada	17/07/2017	2017-09	631,733.40		15,900.50	100	100	279,330.75	279,330.75	actualizado	
98	51743	2193247	Productora N° 06A - Sumuche Alto El Puerto	Nucleo Ejecutor	Finalizada	17/07/2017	2017-10	795,772.18		23,688.50	100	100	415,997.25	415,997.25	actualizado	
99	51742	2193247	N° 01 El Porvenir	Nucleo Ejecutor	Finalizada	12/09/2017	2017-12	1,866,377.46		74,812.18	100	100	1,301,286.48	1,301,286.48	actualizado	
100	66131	2304889	Y ALCANTARILLADO DE LA MICROCUENCA PIURIAY CORIMARCA,	Ad indirecta	En ejecucion	25/08/2020	Abr-21	32,446,878.77	1,542,885.69	1,971,533.73	73.68	55.85	32,980,325.01	18,887,603.49	actualizado	1,542,885.69
101	65113	2276516	BASICO EN LA LOCALIDAD DE ANTAUTA, DISTRITO DE ANTAUTA -	Ad indirecta	Finalizada	11/07/2017	Ene-20	10,630,833.23	1,795,679.93	614,308.34	100	95.46	12,426,513.16	10,781,911.69	actualizado	0.00
102	115304	2387810	ALCANTARILLADO Y TRATAMIENTO DE LAS AGUAS RESIDUALES DE LA	Ad indirecta	En ejecucion	28/09/2021									desactualizado	

Leyenda
A) Código autogenerado por la Contraloría para la identificación única de la obra
B) Codigo del proyecto según Banco de inversiones
C) Tipo de ejecución contractual
D) Estado de ejecución fisica de la obra: Sin ejecución, en ejecución fisica, paralizada, finalizada
E) Fecha de inicio de la ejecución física
F) Año y mes de úlltimo registro realizado en el sistema INFOBRAS por parte de la Entidad Pública
G) Monto de ejecución de acuerdo a expediente técnico de obra
H) Montos sumarizados de adicionales de obra y deductivos
I) Monto de contrato de supervision

FIRMA DIGITAL
VIVIENDA
Firmado digitalmente por:KOBASHIKAWA MAEKAWA Jose Miguel FAU 20504743307 soft
Motivo: En señal de conformidad
Fecha: 2022/03/29 14:46:51-0500

MVCS
Por: DE LA CRUZ ARELLANO Lizbeth FAU 20504743307 soft
Motivo: Doy V° B°
Fecha: 2022/03/01 17:19:28-0500

FIRMA DIGITAL
Firmado digitalmente por:KOBASHIKAWA MAEKAWA Jose Miguel FAU 20504743307 soft
Motivo: En señal de conformidad
Fecha: 2022/03/29 14:46:50-0500

SISTEMA ADMINISTRATIVO DE INVERSIÓN PÚBLICA
ANEXO N° 3.2
Obras Públicas

1 **Sector** VIVIENDA, CONSTRUCCIÓN Y SANEAMIENTO
2 **Pliego** MINISTERIO DE VIVIENDA, CONSTRUCCIÓN Y SANEAMIENTO
3 **Unidad Ejecutora** PROGRAMA NACIONAL DE SANEAMIENTO URBANO
4 **Fecha Corte** 31/12/21

N°	Codigo Infobras	Codigo Unico de inversiones	Descripción de obra	Modalidad de ejecución	Estado de Ejecución	Fecha de inicio de ejecución	Ultimo periodo de avance	Monto de Ejecución Según Exp Tecnico	Montos adicionales al Exp Tecnico	Monto de supervisión	% Avance Fisico Programado	% Avance Físico Real	Avance Valorizado Programado	Avance Valorizado Real	Estado de Registro	Montos adicionales al Exp Tecnico (aprobados Gestion)
	A	B		C	D	E	F	G	H	I						
1	119394	2439318	REHABILITACION DEL SISTEMA DE AGUA POTABLE EN LA LOCALIDAD CHUCURANA, DISTRITO TISCO, PROVINCIA CAYLLOMA, DEPARTAMENTO AREQUIPA	Núcleo ejecutor p	Finalizada	03/06/21	2021 - 6	134,434.41	4,675.00	9,339.25	100.00	100.00	7,471.40	0.00	actualizado	-
2	119413	2439355	REHABILITACION DEL SISTEMA DE AGUA POTABLE EN LA LOCALIDAD CHALLUTA, DISTRITO TISCO, PROVINCIA CAYLLOMA, DEPARTAMENTO AREQUIPA	Núcleo ejecutor p	Finalizada	16/01/20	2020 - 1	77,164.60	2,119.00	4,870.00	100.00	100.00	3,896.00	3,896.00	actualizado	-
3	120223	2442237	REHABILITACIÓN DE LOS SERVICIOS DE AGUA POTABLE Y PLANTA DE TRATAMIENTO DE AGUAS RESIDUALES EN LA LOCALIDAD VISBE, DISTRITO HUAYNACOTAS, PROVINCIA LA UNION, DEPARTAMENTO AREQUIPA	Núcleo ejecutor p	Finalizada	10/06/21	2021 - 6	279,469.43	6,275.00	18,298.50	100.00	100.00	14,638.80	9,730.08	actualizado	-
4	119848	2439216	REHABILITACION DEL SERVICIO DE AGUA POTABLE EN LA LOCALIDAD SAN ANTONIO DE SIHUAY, DISTRITO SAN JUAN DE YANAC, PROVINCIA CHINCHA, DEPARTAMENTO ICA	Núcleo ejecutor p	Finalizada	30/01/20	2020 - 1	84,378.07	1,435.00	5,851.67	100.00	100.00	4,681.34	0.00	actualizado	-
5	119381	2439409	REHABILITACION DEL SERVICIO DE AGUA POTABLE EN LA LOCALIDAD MARCALLA, DISTRITO TISCO, PROVINCIA CAYLLOMA, DEPARTAMENTO AREQUIPA	Núcleo ejecutor p	Finalizada	16/01/20	2020 - 1	171,545.22	3,199.00	9,339.25	100.00	100.00	7,471.40	6,730.68	actualizado	-
6	120157	2439195	REHABILITACIÓN DEL SERVICIO DE AGUA POTABLE EN LA LOCALIDAD LIMANI, DISTRITO SAN JUAN DE YANAC, PROVINCIA CHINCHA, DEPARTAMENTO ICA	Núcleo ejecutor p	Finalizada	14/06/21	2021 - 6	132,518.66	5,599.00	8,096.67	100.00	100.00	6,477.34	0.00	actualizado	-
7	120023	2439249	REHABILITACIÓN DEL SERVICIO DE AGUA POTABLE EN LAS LOCALIDADES HUAMBO Y CHANTAY, DISTRITO RIO GRANDE, PROVINCIA PALPA, DEPARTAMENTO ICA	Núcleo ejecutor p	Ejecución	20/12/19	2019 - 12	242,778.49	4,226.00	12,209.00	40.00	40.00	3,906.88	0.00	actualizado	-
8	119382	2439408	REHABILITACION DEL SERVICIO DE AGUA POTABLE EN LA LOCALIDAD MAQUERUYO, DISTRITO TISCO, PROVINCIA CAYLLOMA, DEPARTAMENTO AREQUIPA	Núcleo ejecutor p	Finalizada	28/01/20	2020 - 1	156,671.73	3,030.00	9,339.25	100.00	100.00	7,471.40	8,212.12	actualizado	-
9	119405	2438689	REHABILITACIÓN DEL SERVICIO DE AGUA POTABLE EN LA LOCALIDAD CCOCHAPATA, DISTRITO LUCANAS, PROVINCIA LUCANAS, DEPARTAMENTO AYACUCHO	Núcleo ejecutor p	Finalizada	21/11/19	2019 - 11	91,531.17	1,803.00	5,020.00	100.00	100.00	4,016.00	1,347.30	actualizado	-
10	119379	2439387	REHABILITACION DEL SISTEMA DE AGUA POTABLE EN LA LOCALIDAD TARUCAMARCA, DISTRITO TISCO, PROVINCIA CAYLLOMA, DEPARTAMENTO AREQUIPA	Núcleo ejecutor p	Finalizada	18/12/19	2019 - 12	232,223.12	4,454.00	12,209.00	100.00	100.00	9,767.20	5,184.43	actualizado	-
11	119325	2436859	REHABILITACIÓN DE LOS SERVICIOS DE AGUA POTABLE Y ALCANTARILLADO EN LA LOCALIDAD MATUCANA, DISTRITO LLOCHEGUA, PROVINCIA HUANTA, DEPARTAMENTO AYACUCHO	Núcleo ejecutor p	Finalizada	02/12/19	2019 - 12	116,275.04	1,803.00	5,020.00	100.00	100.00	4,016.00	3,960.00	actualizado	-
12	119378	2440028	REHABILITACIÓN DE LOS SERVICIOS DE AGUA POTABLE Y PLANTA DE TRATAMIENTO DE AGUAS RESIDUALES EN LA LOCALIDAD TISCO, DISTRITO TISCO, PROVINCIA CAYLLOMA, DEPARTAMENTO AREQUIPA	Núcleo ejecutor p	Finalizada	02/12/19	2019 - 12	247,810.62	2,785.00	15,828.75	100.00	100.00	12,663.00	10,545.23	actualizado	-
13	119335	2438701	REHABILITACIÓN DEL SERVICIO DE AGUA POTABLE EN LA LOCALIDAD SAN JOSE, DISTRITO COLCA, PROVINCIA VICTOR FAJARDO, DEPARTAMENTO AYACUCHO	Núcleo ejecutor p	Finalizada	25/11/19	2019 - 11	100,442.84	2,874.00	4,870.00	100.00	100.00	3,896.00	3,744.45	actualizado	-

MVCS
Por: HUAMAN BALDEON Jose Luis FAU 20504743307 soft
Motivo: Doy V° B°
Fecha: 2022/03/03 12:42:46-0500

MVCS
Por: ZEGARRA GARCIA Marco Aurelio FAU 20504743307 soft
Motivo: Doy V° B°
Fecha: 2022/03/03 12:43:50-0500

MVCS
Por: VELA ORBE Rossana Ivette FAU 20504743307 soft
Motivo: Doy V° B°
Fecha: 2022/03/03 12:45:23-0500

MVCS
Por: ALMEIDA RAMOS Giovanna De Lourdes FAU 20504743307 soft
Motivo: Doy V° B°
Fecha: 2022/03/03 12:46:42-0500

FIRMA DIGITAL
Firmado digitalmente por:KOBASHIKAWA MAEKAWA Jose Miguel FAU 20504743307 soft
Motivo: En señal de conformidad
Fecha: 2022/03/29 14:46:50-0500

SISTEMA ADMINISTRATIVO DE INVERSIÓN PÚBLICA
ANEXO N° 3.2
Obras Públicas

1 **Sector** VIVIENDA, CONSTRUCCIÓN Y SANEAMIENTO
2 **Pliego** MINISTERIO DE VIVIENDA, CONSTRUCCIÓN Y SANEAMIENTO
3 **Unidad Ejecutora** PROGRAMA NACIONAL DE SANEAMIENTO URBANO
4 **Fecha Corte** 31/12/21

N°	Codigo Infobras	Codigo Unico de inversiones	Descripción de obra	Modalidad de ejecución	Estado de Ejecución	Fecha de inicio de ejecución	Ultimo periodo de avance	Monto de Ejecución Según Exp Tecnico	Montos adicionales al Exp Tecnico	Monto de supervisión	% Avance Fisico Programado	% Avance Físico Real	Avance Valorizado Programado	Avance Valorizado Real	Estado de Registro	Montos adicionales al Exp Tecnico (aprobados Gestion)
14	119774	2439217	REHABILITACIÓN DEL SERVICIO DE AGUA POTABLE EN LA LOCALIDAD SAN JUAN DE YANAC, DISTRITO SAN JUAN DE YANAC, PROVINCIA CHINCHA, DEPARTAMENTO ICA	Núcleo ejecutor p	Finalizada	03/02/20	2020 - 2	113,246.29	3,440.00	6,483.33	100.00	100.00	5,186.66	2,024.87	actualizado	-
15	120207	2439235	REHABILITACIÓN DEL SERVICIO DE AGUA POTABLE EN LA LOCALIDAD SAN ANTONIO DE HUASIPIRCANA, DISTRITO SAN JUAN DE YANAC, PROVINCIA CHINCHA, DEPARTAMENTO ICA	Núcleo ejecutor p	Finalizada	20/01/20	2020 - 1	182,533.24	4,208.00	12,209.00	100.00	100.00	9,767.20	6,326.22	actualizado	-
16	119758	2438704	REHABILITACIÓN DEL SERVICIO DE AGUA POTABLE EN LA LOCALIDAD CCARAPATA, DISTRITO LUCANAS, PROVINCIA LUCANAS, DEPARTAMENTO AYACUCHO	Núcleo ejecutor p	Finalizada	06/01/20	2020 - 1	76,283.56	2,812.00	5,020.00	100.00	100.00	4,016.00	0.00	actualizado	-
17	119408	2438681	REHABILITACIÓN DE LOS SERVICIOS DE AGUA POTABLE, ALCANTARILLADO Y PLANTA DE TRATAMIENTO DE AGUAS RESIDUALES EN LA LOCALIDAD SANTIAGO DE VADO, DISTRITO LUCANAS, PROVINCIA LUCANAS, DEPARTAMENTO AYACUCHO	Núcleo ejecutor p	Finalizada	21/11/19	2019 - 11	104,003.01	1,881.00	5,060.00	100.00	100.00	4,048.00	0.00	actualizado	-
18	119409	2436852	REHABILITACIÓN DEL SERVICIO DE AGUA POTABLE EN LA LOCALIDAD CHONGOS, DISTRITO LLOCHEGUA, PROVINCIA HUANTA, DEPARTAMENTO AYACUCHO	Núcleo ejecutor p	Finalizada	14/06/21	2021 - 6	129,788.41	3,393.00	6,269.50	100.00	100.00	5,015.60	0.00	actualizado	-
19	119330	2438677	REHABILITACIÓN DE LA PLANTA DE TRATAMIENTO DE AGUAS RESIDUALES EN LA LOCALIDAD COLCA, DISTRITO COLCA, PROVINCIA VICTOR FAJARDO, DEPARTAMENTO AYACUCHO	Núcleo ejecutor p	Finalizada	25/11/19	2019 - 11	181,510.45	2,257.00	9,339.25	100.00	100.00	7,471.40	7,471.40	actualizado	-
20	119331	2438688	REHABILITACIÓN DE LOS SERVICIOS DE AGUA POTABLE Y PLANTA DE TRATAMIENTO DE AGUAS RESIDUALES EN LA LOCALIDAD QUILLA, DISTRITO COLCA, PROVINCIA VICTOR FAJARDO, DEPARTAMENTO AYACUCHO	Núcleo ejecutor p	Finalizada	25/11/19	2019 - 11	115,939.32	3,059.00	4,870.00	100.00	100.00	3,896.00	3,896.00	actualizado	-
21	119327	2436874	REHABILITACIÓN DEL SERVICIO DE AGUA POTABLE EN LA LOCALIDAD PUERTO AMARGURA, DISTRITO LLOCHEGUA, PROVINCIA HUANTA, DEPARTAMENTO AYACUCHO	Núcleo ejecutor p	Finalizada	02/12/19	2019 - 12	128,178.64	1,804.00	7,715.00	100.00	100.00	6,172.00	6,100.00	actualizado	-
22	119329	2436855	REHABILITACIÓN DEL SERVICIO DE AGUA POTABLE EN LA LOCALIDAD SAN ANTONIO, DISTRITO LLOCHEGUA, PROVINCIA HUANTA, DEPARTAMENTO AYACUCHO	Núcleo ejecutor p	Finalizada	02/12/19	2019 - 12	170,645.69	1,804.00	9,589.25	100.00	100.00	7,671.40	7,599.40	actualizado	-
23	119316	2436406	REHABILITACIÓN DE LOS SERVICIOS DE AGUA POTABLE Y ALCANTARILLADO EN LA LOCALIDAD SANTA ROSA, DISTRITO CANAYRE, PROVINCIA HUANTA, DEPARTAMENTO AYACUCHO	Núcleo ejecutor p	Finalizada	02/12/19	2019 - 12	121,874.63	1,881.00	7,715.00	100.00	100.00	6,172.00	6,172.00	actualizado	-
24	119759	2438709	REHABILITACIÓN DEL SERVICIO DE AGUA POTABLE EN LA LOCALIDAD TACCRACCOCHA, DISTRITO LUCANAS, PROVINCIA LUCANAS, DEPARTAMENTO AYACUCHO	Núcleo ejecutor p	Finalizada	06/01/20	2020 - 1	65,029.12	1,803.00	5,060.00	100.00	100.00	4,048.00	0.00	actualizado	-
25	119407	2438710	REHABILITACIÓN DEL SERVICIO DE AGUA POTABLE EN LA LOCALIDAD RAQUINA, DISTRITO LUCANAS, PROVINCIA LUCANAS, DEPARTAMENTO AYACUCHO	Núcleo ejecutor p	Finalizada	21/11/19	2019 - 11	218,909.44	1,881.00	9,589.25	100.00	100.00	7,671.40	9,589.25	actualizado	-

MVCS
Por: HUAMAN BALDEON Jose Luis FAU 20504743307 soft
Motivo: Doy V° B°
Fecha: 2022/03/03 12:42:46-0500

MVCS
Por: ZEGARRA GARCIA Marco Aurelio FAU 20504743307 soft
Motivo: Doy V° B°
Fecha: 2022/03/03 12:43:50-0500

MVCS
Por: VELA ORBE Rossana Ivette FAU 20504743307 soft
Motivo: Doy V° B°
Fecha: 2022/03/03 12:45:23-0500

MVCS
Por: ALMEIDA RAMOS Giovanna De Lourdes FAU 20504743307 soft
Motivo: Doy V° B°
Fecha: 2022/03/03 12:46:42-0500

FIRMA DIGITAL
Firmado digitalmente por:KOBASHIKAWA MAEKAWA Jose Miguel FAU 20504743307 soft
Motivo: En señal de conformidad
Fecha: 2022/03/29 14:46:50-0500

SISTEMA ADMINISTRATIVO DE INVERSIÓN PÚBLICA
ANEXO N° 3.2
Obras Públicas

1 **Sector** VIVIENDA, CONSTRUCCIÓN Y SANEAMIENTO
2 **Pliego** MINISTERIO DE VIVIENDA, CONSTRUCCIÓN Y SANEAMIENTO
3 **Unidad Ejecutora** PROGRAMA NACIONAL DE SANEAMIENTO URBANO
4 **Fecha Corte** 31/12/21

N°	Codigo Infobras	Codigo Unico de inversiones	Descripción de obra	Modalidad de ejecución	Estado de Ejecución	Fecha de inicio de ejecución	Ultimo periodo de avance	Monto de Ejecución Según Exp Tecnico	Montos adicionales al Exp Tecnico	Monto de supervisión	% Avance Fisico Programado	% Avance Físico Real	Avance Valorizado Programado	Avance Valorizado Real	Estado de Registro	Montos adicionales al Exp Tecnico (aprobados Gestion)
26	119323	2436850	REHABILITACIÓN DE LOS SERVICIOS DE AGUA POTABLE Y PLANTA DE TRATAMIENTO DE AGUAS RESIDUALES EN LA LOCALIDAD CORAZON PATA, DISTRITO LLOCHEGUA, PROVINCIA HUANTA, DEPARTAMENTO AYACUCHO	Núcleo ejecutor p	Finalizada	14/06/21	2021 - 6	161,823.85	3,867.00	9,589.25	100.00	100.00	7,671.40	0.00	actualizado	-
27	119320	2436847	REHABILITACIÓN DE LOS SERVICIOS DE AGUA POTABLE, ALCANTARILLADO Y PLANTA DE TRATAMIENTO DE AGUAS RESIDUALES EN LA LOCALIDAD CHONGOS CARMEN PAMPA, DISTRITO LLOCHEGUA, PROVINCIA HUANTA, DEPARTAMENTO AYACUCHO	Núcleo ejecutor p	Finalizada	14/06/21	2021 - 6	223,216.75	4,709.00	9,589.25	100.00	100.00	7,671.40	0.00	actualizado	-
28	119406	2440485	REHABILITACIÓN DE LOS SERVICIOS DE AGUA POTABLE Y PLANTA DE TRATAMIENTO DE AGUAS RESIDUALES EN LA LOCALIDAD LUCANAS, DISTRITO LUCANAS, PROVINCIA LUCANAS, DEPARTAMENTO AYACUCHO	Núcleo ejecutor p	Finalizada	02/12/19	2019 - 12	840,931.45	5,280.00	26,250.00	100.00	100.00	21,000.00	16,902.90	actualizado	-
29	120084	2438697	REHABILITACIÓN DEL SERVICIO DE AGUA POTABLE EN LA LOCALIDAD PEDREGAL, DISTRITO LUCANAS, PROVINCIA LUCANAS, DEPARTAMENTO AYACUCHO	Núcleo ejecutor p	Finalizada	06/01/20	2020 - 1	190,256.42	4,200.00	9,641.75	100.00	100.00	7,713.40	0.00	actualizado	-
30	119289	2436418	REHABILITACIÓN DEL SERVICIO DE AGUA POTABLE EN LA LOCALIDAD HUANCHUY, DISTRITO DE LOCROJA, PROVINCIA CHURCAMPA, DEPARTAMENTO HUANCAVELICA	Núcleo ejecutor p	Finalizada	20/01/20	2020 - 1	70,958.78	2,951.00	4,870.00	100.00	100.00	3,896.00	3,816.13	actualizado	-
31	119262	2436833	REHABILITACIÓN DEL SERVICIO DE AGUA POTABLE EN LA LOCALIDAD HUAYANTO, DISTRITO QUITO ARMA, PROVINCIA HUAYTARA, DEPARTAMENTO HUANCAVELICA	Núcleo ejecutor p	Finalizada	08/06/21	2021 - 6	62,624.19	3,225.00	4,870.00	100.00	100.00	3,896.00	3,896.00	actualizado	-
32	119261	2440035	REHABILITACIÓN DEL SERVICIO DE AGUA POTABLE EN LA LOCALIDAD ACOMAYO, DISTRITO QUITO ARMA, PROVINCIA HUAYTARA, DEPARTAMENTO HUANCAVELICA	Núcleo ejecutor p	Finalizada	14/06/21	2021 - 6	74,035.12	3,779.00	4,870.00	100.00	100.00	3,896.00	3,896.00	actualizado	-
33	119263	2440422	REHABILITACIÓN DEL SERVICIO DE AGUA POTABLE EN LA LOCALIDAD QUINCHIHUA, DISTRITO QUITO ARMA, PROVINCIA HUAYTARA, DEPARTAMENTO HUANCAVELICA	Núcleo ejecutor p	Finalizada	08/06/21	2021 - 6	87,029.99	3,779.00	4,870.00	100.00	100.00	3,896.00	3,896.00	actualizado	-
34	119754	2437612	REHABILITACIÓN DEL SERVICIO DE AGUA POTABLE EN LA LOCALIDAD MOLLECANCHA, DISTRITO SAN ISIDRO, PROVINCIA HUAYTARA, DEPARTAMENTO HUANCAVELICA	Núcleo ejecutor p	Finalizada	26/05/21	2021 - 5	104,038.64	3,947.00	4,870.00	100.00	100.00	3,896.00	0.00	actualizado	-
35	119756	2437686	REHABILITACIÓN DEL SERVICIO DE AGUA POTABLE EN LA LOCALIDAD TAMBO CRUZ, DISTRITO SAN ISIDRO, PROVINCIA HUAYTARA, DEPARTAMENTO HUANCAVELICA	Núcleo ejecutor p	Finalizada	26/05/21	2021 - 5	97,667.88	3,883.00	4,870.00	100.00	100.00	3,896.00	0.00	actualizado	-
36	119292	2436834	REHABILITACIÓN DEL SERVICIO DE AGUA POTABLE EN LA LOCALIDAD MARCAYLLO, DISTRITO DE LOCROJA, PROVINCIA CHURCAMPA, DEPARTAMENTO HUANCAVELICA	Núcleo ejecutor p	Finalizada	20/01/20	2020 - 1	88,268.23	1,981.00	4,870.00	100.00	100.00	3,896.00	3,879.64	actualizado	-

MVCS
Por: HUAMAN BALDEON Jose Luis FAU 20504743307 soft
Motivo: Doy V° B°
Fecha: 2022/03/03 12:42:46-0500

MVCS
Por: ZEGARRA GARCIA Marco Aurelio FAU 20504743307 soft
Motivo: Doy V° B°
Fecha: 2022/03/03 12:43:50-0500

MVCS
Por: VELA ORBE Rossana Ivette FAU 20504743307 soft
Motivo: Doy V° B°
Fecha: 2022/03/03 12:45:23-0500

MVCS
Por: ALMEIDA RAMOS Giovanna De Lourdes FAU 20504743307 soft
Motivo: Doy V° B°
Fecha: 2022/03/03 12:46:42-0500

FIRMA DIGITAL
Firmado digitalmente por:KOBASHIKAWA MAEKAWA Jose Miguel FAU 20504743307 soft
Motivo: En señal de conformidad
Fecha: 2022/03/29 14:46:50-0500

SISTEMA ADMINISTRATIVO DE INVERSIÓN PÚBLICA
ANEXO N° 3.2
Obras Públicas

1 **Sector** VIVIENDA, CONSTRUCCIÓN Y SANEAMIENTO
2 **Pliego** MINISTERIO DE VIVIENDA, CONSTRUCCIÓN Y SANEAMIENTO
3 **Unidad Ejecutora** PROGRAMA NACIONAL DE SANEAMIENTO URBANO
4 **Fecha Corte** 31/12/21

N°	Codigo Infobras	Codigo Unico de inversiones	Descripción de obra	Modalidad de ejecución	Estado de Ejecución	Fecha de inicio de ejecución	Ultimo periodo de avance	Monto de Ejecución Según Exp Tecnico	Montos adicionales al Exp Tecnico	Monto de supervisión	% Avance Fisico Programado	% Avance Físico Real	Avance Valorizado Programado	Avance Valorizado Real	Estado de Registro	Montos adicionales al Exp Tecnico (aprobados Gestion)
37	120059	2436170	REHABILITACIÓN DEL SERVICIO DE AGUA POTABLE EN LA LOCALIDAD MUTANGA, DISTRITO QUITO ARMA, PROVINCIA HUAYTARÁ, DEPARTAMENTO HUANCAVELICA	Núcleo ejecutor p	Finalizada	10/12/19	2019 - 12	154,555.25	2,292.00	9,339.25	100.00	100.00	7,471.40	7,471.20	actualizado	-
38	120052	2439322	REHABILITACIÓN DEL SERVICIO DE AGUA POTABLE EN LA LOCALIDAD CHOCOLLO, DISTRITO SAN ISIDRO, PROVINCIA HUAYTARÁ, DEPARTAMENTO HUANCAVELICA	Núcleo ejecutor p	Finalizada	26/05/21	2021 - 5	88,007.82	4,524.00	7,765.00	100.00	100.00	6,212.00	0.00	actualizado	-
39	120074	2437692	"REHABILITACION DEL SERVICIO DE AGUA POTABLE EN LA LOCALIDAD SAN SANTIAGO DE ACCOLLASCCA, DISTRITO LOCROJA, PROVINCIA CHURCAMPA, DEPARTAMENTO HUANCAVELICA"	Núcleo ejecutor p	Finalizada	09/12/19	2019 - 12	142,375.40	3,840.00	12,509.00	100.00	100.00	10,007.20	9,747.01	actualizado	-
40	120222	2436404	REHABILITACIÓN DE LOS SERVICIOS DE AGUA POTABLE, ALCANTARILLADO Y PLANTA DE TRATAMIENTO DE AGUAS RESIDUALES EN LA LOCALIDAD GLORIA AMARGURA, DISTRITO LLOCHEGUA, PROVINCIA HUANTA, DEPARTAMENTO AYACUCHO	Núcleo ejecutor p	Finalizada	02/01/20	2020 - 1	180,105.33	3,224.00	9,589.25	100.00	100.00	7,671.40	5,276.39	actualizado	-
41	119291	2436458	REHABILITACIÓN DEL SERVICIO DE AGUA POTABLE EN LA LOCALIDAD LOCROJA, DISTRITO LOCROJA, PROVINCIA CHURCAMPA, DEPARTAMENTO HUANCAVELICA	Núcleo ejecutor p	Finalizada	02/01/20	2020 - 1	113,306.69	2,772.00	5,020.00	100.00	100.00	4,016.00	4,016.00	actualizado	-
42	120077	2437689	REHABILITACIÓN DEL SERVICIO DE AGUA POTABLE EN LA LOCALIDAD SAN PEDRO, DISTRITO LOCROJA, PROVINCIA CHURCAMPA, DEPARTAMENTO HUANCAVELICA	Núcleo ejecutor p	Finalizada	09/12/19	2019 - 12	216,483.01	4,268.00	12,509.00	100.00	100.00	10,007.20	7,752.58	actualizado	-
43	121860	2439325	REHABILITACIÓN DEL SERVICIO DE AGUA POTABLE EN LA LOCALIDAD YERBABUENAYOCC, DISTRITO SAN ISIDRO, PROVINCIA HUAYTARÁ, DEPARTAMENTO HUANCAVELICA	Núcleo ejecutor p	Finalizada	24/05/21	2021 - 5	172,630.84	4,920.00	12,559.00	100.00	100.00	10,047.20	9,839.23	actualizado	-
44	119281	2437694	REHABILITACION DEL SERVICIO DE AGUA POTABLE EN LA LOCALIDAD SAN ANTONIO DE CCELLCCOY, DISTRITO LOCROJA, PROVINCIA CHURCAMPA, DEPARTAMENTO HUANCAVELICA	Núcleo ejecutor p	Finalizada	20/01/20	2020 - 1	154,670.88	5,343.00	12,509.00	100.00	100.00	10,007.20	3,982.86	actualizado	-
45	120053	2439323	REHABILITACIÓN DEL SERVICIO DE AGUA POTABLE EN LA LOCALIDAD SAN JUAN DE HUIRPACANCHA, DISTRITO SAN ISIDRO, PROVINCIA HUAYTARÁ, DEPARTAMENTO HUANCAVELICA	Núcleo ejecutor p	Finalizada	09/12/19	2019 - 12	365,189.78	8,583.00	25,038.00	100.00	100.00	20,030.40	17,460.50	actualizado	-
46	119282	2436862	REHABILITACIÓN DEL SERVICIO DE AGUA POTABLE EN LA LOCALIDAD LA ESMERALDA, DISTRITO LOCROJA, PROVINCIA CHURCAMPA, DEPARTAMENTO HUANCAVELICA	Núcleo ejecutor p	Finalizada	09/12/19	2019 - 12	155,373.25	3,549.00	12,509.00	100.00	100.00	10,007.20	10,007.20	actualizado	-
47	119290	2436856	REHABILITACION DEL SERVICIO DE AGUA POTABLE EN LA LOCALIDAD LA MERCED DE CHUPAS, DISTRITO LOCROJA, PROVINCIA CHURCAMPA, DEPARTAMENTO HUANCAVELICA.	Núcleo ejecutor p	Finalizada	09/12/19	2019 - 12	217,922.56	3,599.00	12,509.00	100.00	100.00	10,007.20	10,007.20	actualizado	-

MVCS
Por: HUAMAN BALDEON Jose Luis FAU 20504743307 soft
Motivo: Doy V° B°
Fecha: 2022/03/03 12:42:46-0500

MVCS
Por: ZEGARRA GARCIA Marco Aurelio FAU 20504743307 soft
Motivo: Doy V° B°
Fecha: 2022/03/03 12:43:50-0500

MVCS
Por: VELA ORBE Rossana Ivette FAU 20504743307 soft
Motivo: Doy V° B°
Fecha: 2022/03/03 12:45:23-0500

MVCS
Por: ALMEIDA RAMOS Giovanna De Lourdes FAU 20504743307 soft
Motivo: Doy V° B°
Fecha: 2022/03/03 12:46:42-0500

FIRMA DIGITAL
Firmado digitalmente por:KOBASHIKAWA MAEKAWA Jose Miguel FAU 20504743307 soft
Motivo: En señal de conformidad
Fecha: 2022/03/29 14:46:50-0500

SISTEMA ADMINISTRATIVO DE INVERSIÓN PÚBLICA
ANEXO N° 3.2
Obras Públicas

1 **Sector** VIVIENDA, CONSTRUCCIÓN Y SANEAMIENTO
2 **Pliego** MINISTERIO DE VIVIENDA, CONSTRUCCIÓN Y SANEAMIENTO
3 **Unidad Ejecutora** PROGRAMA NACIONAL DE SANEAMIENTO URBANO
4 **Fecha Corte** 31/12/21

N°	Codigo Infobras	Codigo Unico de inversiones	Descripción de obra	Modalidad de ejecución	Estado de Ejecución	Fecha de inicio de ejecución	Ultimo periodo de avance	Monto de Ejecución Según Exp Tecnico	Montos adicionales al Exp Tecnico	Monto de supervisión	% Avance Fisico Programado	% Avance Físico Real	Avance Valorizado Programado	Avance Valorizado Real	Estado de Registro	Montos adicionales al Exp Tecnico (aprobados Gestion)
48	119403	2439431	REHABILITACION DEL SERVICIO DE AGUA POTABLE EN LA LOCALIDAD QUENCO CALACALA, DISTRITO TISCO, PROVINCIA CAYLLOMA, DEPARTAMENTO AREQUIPA	Núcleo ejecutor p	Finalizada	05/12/19	2019 - 12	91,365.52	1,462.00	7,465.00	100.00	100.00	5,972.00	5,590.00	actualizado	-
49	119887	2436467	REHABILITACIÓN DEL SERVICIO DE AGUA POTABLE EN LA LOCALIDAD GLORIA SOL NACIENTE, DISTRITO LLOCHEGUA, PROVINCIA HUANTA, DEPARTAMENTO AYACUCHO	Núcleo ejecutor p	Finalizada	02/01/20	2020 - 1	95,339.93	1,804.00	5,020.00	100.00	100.00	4,016.00	4,016.00	actualizado	-
50	119773	2436468	REHABILITACIÓN DE LOS SERVICIOS DE AGUA POTABLE, ALCANTARILLADO Y PLANTA DE TRATAMIENTO DE AGUAS RESIDUALES EN LA LOCALIDAD SANTA TERESA, DISTRITO LLOCHEGUA, PROVINCIA HUANTA, DEPARTAMENTO AYACUCHO	Núcleo ejecutor p	Finalizada	02/01/20	2020 - 1	104,667.82	1,804.00	5,020.00	100.00	100.00	4,016.00	4,016.00	actualizado	-
51	119269	2436870	REHABILITACIÓN DE LOS SERVICIOS DE AGUA POTABLE, ALCANTARILLADO Y PLANTA DE TRATAMIENTO DE AGUAS RESIDUALES EN LA LOCALIDAD SAN MIGUEL DE CHOCCHI, DISTRITO ACZO, PROVINCIA ANTONIO RAYMONDI, DEPARTAMENTO ANCASH	Núcleo ejecutor p	Finalizada	21/12/20	2020 - 12	121,774.10	3,466.00	7,869.50	100.00	100.00	6,295.60	6,295.60	actualizado	-
52	119276	2436873	REHABILITACIÓN DE LOS SERVICIOS DE AGUA POTABLE, ALCANTARILLADO Y PLANTA DE TRATAMIENTO DE AGUAS RESIDUALES EN LA LOCALIDAD SAN BOSE DE VISTA ALEGRE, DISTRITO ACZO, PROVINCIA ANTONIO RAYMONDI, DEPARTAMENTO ANCASH	Núcleo ejecutor p	Finalizada	17/05/21	2021 - 5	212,033.68	5,235.00	12,909.00	100.00	100.00	10,327.20	9,229.42	actualizado	-
53	119271	2436871	REHABILITACIÓN DEL SERVICIO DE AGUA POTABLE EN LA LOCALIDAD SAN MARTIN DE PUNCA, DISTRITO MIRGAS, PROVINCIA ANTONIO RAYMONDI, DEPARTAMENTO ANCAS	Núcleo ejecutor p	Finalizada	21/12/20	2020 - 12	123,665.50	3,580.00	7,869.50	100.00	100.00	6,295.60	6,295.60	actualizado	-
54	120805	2436479	REHABILITACIÓN DE LOS SERVICIOS DE AGUA POTABLE Y PLANTA DE TRATAMIENTO DE AGUAS RESIDUALES EN LA LOCALIDAD HUELLAP, DISTRITO ATAQUERO, PROVINCIA CARHUAZ, DEPARTAMENTO ANCASH	Núcleo ejecutor p	Finalizada	19/07/21	2021 - 7	161,961.44	4,273.00	10,389.25	100.00	100.00	8,311.40	5,910.23	actualizado	-
55	120145	2437407	REHABILITACIÓN DEL SERVICIO DE AGUA POTABLE EN LA LOCALIDAD ATAQUERO, DISTRITO COCHABAMBA, PROVINCIA HUARAZ, DEPARTAMENTO ANCASH	Núcleo ejecutor p	Finalizada	22/03/21	2021 - 3	219,563.63	5,340.00	12,909.00	100.00	100.00	10,327.20	10,327.20	actualizado	-
56	120070	2437412	REHABILITACIÓN DEL SERVICIO DE AGUA POTABLE EN LA LOCALIDAD CHIPRE, DISTRITO COCHABAMBA, PROVINCIA HUARAZ, DEPARTAMENTO ANCASH	Núcleo ejecutor p	Finalizada	16/06/21	2021 - 6	247,793.61	5,739.00	12,909.00	100.00	100.00	10,327.20	10,327.20	actualizado	-
57	120143	2439328	REHABILITACIÓN DEL SERVICIO DE AGUA POTABLE EN LA LOCALIDAD CUNCO, DISTRITO COCHABAMBA, PROVINCIA HUARAZ, DEPARTAMENTO ANCASH	Núcleo ejecutor p	Finalizada	22/03/21	2021 - 3	162,795.85	4,387.00	10,389.25	100.00	100.00	8,311.40	8,311.20	actualizado	-
58	119268	2438702	REHABILITACIÓN DEL SERVICIO DE AGUA POTABLE EN LA LOCALIDAD MARCOCANCHA, DISTRITO COCHABAMBA, PROVINCIA HUARAZ, DEPARTAMENTO ANCASH	Núcleo ejecutor p	Finalizada	14/12/20	2020 - 12	100,023.39	3,466.00	5,920.00	100.00	100.00	4,736.00	3,889.20	actualizado	-

MVCS
Por: HUAMAN BALDEON Jose Luis FAU 20504743307 soft
Motivo: Doy V° B°
Fecha: 2022/03/03 12:42:46-0500

MVCS
Por: ZEGARRA GARCIA Marco Aurelio FAU 20504743307 soft
Motivo: Doy V° B°
Fecha: 2022/03/03 12:43:50-0500

MVCS
Por: VELA ORBE Rossana Ivette FAU 20504743307 soft
Motivo: Doy V° B°
Fecha: 2022/03/03 12:45:23-0500

MVCS
Por: ALMEIDA RAMOS Giovanna De Lourdes FAU 20504743307 soft
Motivo: Doy V° B°
Fecha: 2022/03/03 12:46:42-0500

FIRMA DIGITAL
Firmado digitalmente por:KOBASHIKAWA MAEKAWA Jose Miguel FAU 20504743307 soft
Motivo: En señal de conformidad
Fecha: 2022/03/29 14:46:50-0500

SISTEMA ADMINISTRATIVO DE INVERSIÓN PÚBLICA
ANEXO N° 3.2
Obras Públicas

1 **Sector** VIVIENDA, CONSTRUCCIÓN Y SANEAMIENTO
2 **Pliego** MINISTERIO DE VIVIENDA, CONSTRUCCIÓN Y SANEAMIENTO
3 **Unidad Ejecutora** PROGRAMA NACIONAL DE SANEAMIENTO URBANO
4 **Fecha Corte** 31/12/21

N°	Codigo Infobras	Codigo Unico de inversiones	Descripción de obra	Modalidad de ejecución	Estado de Ejecución	Fecha de inicio de ejecución	Ultimo periodo de avance	Monto de Ejecución Según Exp Tecnico	Montos adicionales al Exp Tecnico	Monto de supervisión	% Avance Fisico Programado	% Avance Físico Real	Avance Valorizado Programado	Avance Valorizado Real	Estado de Registro	Montos adicionales al Exp Tecnico (aprobados Gestion)
59	119595	2439252	REHABILITACIÓN DEL SERVICIO DE AGUA POTABLE EN LA LOCALIDAD PARIAHUANCA, DISTRITO COCHABAMBA, PROVINCIA HUARAZ, DEPARTAMENTO ANCASH	Núcleo ejecutor p	Finalizada	22/03/21	2021 - 3	79,391.61	3,407.00	5,920.00	100.00	100.00	4,736.00	4,736.00	actualizado	-
60	119272	2439452	REHABILITACIÓN DEL SERVICIO DE AGUA POTABLE EN LA LOCALIDAD PUMAPUCLLANAN, DISTRITO COCHABAMBA, PROVINCIA HUARAZ, DEPARTAMENTO ANCASH	Núcleo ejecutor p	Finalizada	14/12/20	2020 - 12	148,693.61	4,273.00	10,389.25	100.00	100.00	8,311.40	5,143.93	actualizado	-
61	119845	2436394	REHABILITACIÓN DEL SERVICIO DE AGUA POTABLE EN LA LOCALIDAD SAN PEDRO, DISTRITO COCHABAMBA, PROVINCIA HUARAZ, DEPARTAMENTO ANCASH	Núcleo ejecutor p	Finalizada	09/12/19	2019 - 12	131,201.05	1,831.00	7,869.50	100.00	100.00	6,295.60	6,295.60	actualizado	-
62	119260	2438507	REHABILITACIÓN DEL SERVICIO DE AGUA POTABLE EN LA LOCALIDAD UPACOTO, DISTRITO COCHABAMBA, PROVINCIA HUARAZ, DEPARTAMENTO ANCASH	Núcleo ejecutor p	Finalizada	14/12/20	2020 - 12	76,895.75	3,407.00	5,920.00	100.00	100.00	4,736.00	3,236.11	actualizado	-
63	120063	2436478	REHABILITACIÓN DEL SERVICIO DE AGUA POTABLE EN LA LOCALIDAD HUANGRA, DISTRITO PIRA, PROVINCIA HUARAZ, DEPARTAMENTO ANCASH	Núcleo ejecutor p	Finalizada	08/02/21	2021 - 2	156,198.34	4,272.00	10,389.25	100.00	100.00	8,311.40	7,476.94	actualizado	-
64	121865	2437413	REHABILITACIÓN DEL SERVICIO DE AGUA POTABLE EN LA LOCALIDAD HUASHCA, DISTRITO PUEBLO LIBRE, PROVINCIA HUAYLAS, DEPARTAMENTO ANCASH"	Núcleo ejecutor p	Finalizada	20/09/21	2021 - 9	336,849.60	5,843.00	15,359.00	100.00	100.00	12,287.20	11,236.19	actualizado	-
65	119265	2439258	REHABILITACIÓN DEL SERVICIO DE AGUA POTABLE EN LA LOCALIDAD LA HOYADA, DISTRITO PUEBLO LIBRE, PROVINCIA HUAYLAS, DEPARTAMENTO ANCASH	Núcleo ejecutor p	Finalizada	24/08/21	2021 - 8	97,418.47	3,406.00	5,920.00	100.00	100.00	4,736.00	2,964.46	actualizado	-
66	119278	2438512	REHABILITACIÓN DEL SERVICIO DE AGUA POTABLE EN LA LOCALIDAD SAN JUAN, DISTRITO PUEBLO LIBRE, PROVINCIA HUAYLAS, DEPARTAMENTO ANCASH	Núcleo ejecutor p	Finalizada	20/09/21	2021 - 9	215,511.12	4,544.00	10,389.25	100.00	100.00	8,311.40	8,224.28	actualizado	-
67	120220	2441807	REHABILITACIÓN DE LOS SERVICIOS DE AGUA POTABLE, ALCANTARILLADO Y PLANTA DE TRATAMIENTO DE AGUAS RESIDUALES DE LA LOCALIDAD CHAUCAYAN, DISTRITO LLACLLIN, PROVINCIA RECUAY, DEPARTAMENTO ANCASH	Núcleo ejecutor p	Finalizada	16/06/21	2021 - 6	469,921.76	7,664.00	14,550.00	100.00	100.00	11,640.00	9,928.92	actualizado	-
68	119383	2436168	REHABILITACIÓN DEL SERVICIO DE AGUA POTABLE EN LA LOCALIDAD CERCADO ALTO, DISTRITO LLAPA, PROVINCIA DE SAN MIGUEL, DEPARTAMENTO CAJAMARCA	Núcleo ejecutor p	Finalizada	10/12/19	2019 - 12	85,752.68	1,737.00	4,870.00	100.00	100.00	3,896.00	0.00	actualizado	-
69	119609	2438502	REHABILITACIÓN DEL SERVICIO DE AGUA POTABLE EN LAS LOCALIDADES CERCADO BAJO Y VENTANILLAS, DISTRITO LLAPA, PROVINCIA SAN MIGUEL, DEPARTAMENTO CAJAMARCA	Núcleo ejecutor p	Finalizada	16/12/19	2019 - 12	61,846.17	1,726.00	4,870.00	100.00	100.00	3,896.00	0.00	actualizado	-
70	119610	2437619	REHABILITACION DEL SERVICIO DE AGUA POTABLE EN LA LOCALIDAD GUERROS ALTOS, DISTRITO LLAPA, PROVINCIA SAN MIGUEL, DEPARTAMENTO CAJAMARCA	Núcleo ejecutor p	Finalizada	07/01/20	2020 - 1	124,641.68	1,924.00	6,149.50	100.00	100.00	4,919.60	0.00	actualizado	-

MVCS
Por: HUAMAN BALDEON Jose Luis FAU 20504743307 soft
Motivo: Doy V° B°
Fecha: 2022/03/03 12:42:46-0500

MVCS
Por: ZEGARRA GARCIA Marco Aurelio FAU 20504743307 soft
Motivo: Doy V° B°
Fecha: 2022/03/03 12:43:50-0500

MVCS
Por: VELA ORBE Rossana Ivette FAU 20504743307 soft
Motivo: Doy V° B°
Fecha: 2022/03/03 12:45:23-0500

MVCS
Por: ALMEIDA RAMOS Giovanna De Lourdes FAU 20504743307 soft
Motivo: Doy V° B°
Fecha: 2022/03/03 12:46:42-0500

FIRMA DIGITAL
Firmado digitalmente por:KOBASHIKAWA MAEKAWA Jose Miguel FAU 20504743307 soft
Motivo: En señal de conformidad
Fecha: 2022/03/29 14:46:50-0500

SISTEMA ADMINISTRATIVO DE INVERSIÓN PÚBLICA
ANEXO N° 3.2
Obras Públicas

1 **Sector** VIVIENDA, CONSTRUCCIÓN Y SANEAMIENTO
2 **Pliego** MINISTERIO DE VIVIENDA, CONSTRUCCIÓN Y SANEAMIENTO
3 **Unidad Ejecutora** PROGRAMA NACIONAL DE SANEAMIENTO URBANO
4 **Fecha Corte** 31/12/21

N°	Codigo Infobras	Codigo Unico de inversiones	Descripción de obra	Modalidad de ejecución	Estado de Ejecución	Fecha de inicio de ejecución	Ultimo periodo de avance	Monto de Ejecución Según Exp Tecnico	Montos adicionales al Exp Tecnico	Monto de supervisión	% Avance Fisico Programado	% Avance Físico Real	Avance Valorizado Programado	Avance Valorizado Real	Estado de Registro	Montos adicionales al Exp Tecnico (aprobados Gestion)
71	119612	2437695	REHABILITACIÓN DEL SERVICIO DE AGUA POTABLE EN LA LOCALIDAD GUERREROS BAJO, DISTRITO LLAPA, PROVINCIA SAN MIGUEL, DEPARTAMENTO CAJAMARCA	Núcleo ejecutor p	Finalizada	16/12/19	2019 - 12	82,038.18	1,838.00	4,870.00	100.00	100.00	3,896.00	0.00	actualizado	-
72	119384	2437613	REHABILITACIÓN DEL SERVICIO DE AGUA POTABLE EN LA LOCALIDAD LA PLAYA, DISTRITO LLAPA, PROVINCIA SAN MIGUEL, DEPARTAMENTO CAJAMARCA	Núcleo ejecutor p	Finalizada	10/12/19	2019 - 12	96,284.44	1,768.00	4,870.00	100.00	100.00	3,896.00	0.00	actualizado	-
73	119410	2438664	REHABILITACION DEL SERVICIO DE AGUA POTABLE DE LA LOCALIDAD LLADEN ALTO, DISTRITO LLAPA, PROVINCIA SAN MIGUEL, DEPARTAMENTO CAJAMARCA	Núcleo ejecutor p	Finalizada	05/12/19	2019 - 12	155,563.66	1,838.00	6,149.50	100.00	100.00	4,919.60	4,919.60	actualizado	-
74	119411	2438668	REHABILITACION DEL SERVICIO DE AGUA POTABLE EN LA LOCALIDAD LLADEN BAJO, DISTRITO LLAPA, PROVINCIA SAN MIGUEL, DEPARTAMENTO CAJAMARCA	Núcleo ejecutor p	Finalizada	09/12/19	2019 - 12	49,786.34	1,737.00	2,625.00	100.00	100.00	2,100.00	2,027.20	actualizado	-
75	119385	2437614	REHABILITACIÓN DE LOS SERVICIOS DE AGUA POTABLE Y PLANTA DE TRATAMIENTO DE AGUAS RESIDUALES EN LA LOCALIDAD LLAPA, DISTRITO LLAPA, PROVINCIA SAN MIGUEL, DEPARTAMENTO CAJAMARCA	Núcleo ejecutor p	Finalizada	10/12/19	2019 - 12	157,944.92	1,838.00	6,149.50	100.00	100.00	4,919.60	0.00	actualizado	-
76	119386	2436166	REHABILITACIÓN DEL SERVICIO DE AGUA POTABLE EN LA LOCALIDAD SABANA ALTO, DISTRITO LLAPA, PROVINCIA DE SAN MIGUEL, DEPARTAMENTO CAJAMARCA	Núcleo ejecutor p	Finalizada	23/01/20	2020 - 1	55,007.42	1,757.00	3,733.00	100.00	100.00	2,986.40	0.00	actualizado	-
77	119387	2436161	REHABILITACIÓN DEL SERVICIO DE AGUA POTABLE EN LA LOCALIDAD SABANA BAJO, DISTRITO LLAPA, PROVINCIA DE SAN MIGUEL, DEPARTAMENTO CAJAMARCA	Núcleo ejecutor p	Finalizada	03/05/21	2021 - 5	68,752.16	2,396.00	3,733.00	100.00	100.00	2,986.40	0.00	actualizado	-
78	119388	2436167	REHABILITACIÓN DEL SERVICIO DE AGUA POTABLE EN LA LOCALIDAD SABANA SECTOR 01, DISTRITO LLAPA, PROVINCIA DE SAN MIGUEL, DEPARTAMENTO CAJAMARCA	Núcleo ejecutor p	Finalizada	20/01/20	2020 - 1	83,525.23	1,737.00	3,733.00	100.00	100.00	2,986.40	0.00	actualizado	-
79	119733	2437696	REHABILITACIÓN DEL SERVICIO DE AGUA POTABLE EN LA LOCALIDAD VITIAN ALTO, DISTRITO LLAPA, PROVINCIA SAN MIGUEL, DEPARTAMENTO CAJAMARCA	Núcleo ejecutor p	Finalizada	16/12/19	2019 - 12	71,775.14	1,726.00	4,870.00	100.00	100.00	3,896.00	0.00	actualizado	-
80	119412	2438673	REHABILITACION DEL SERVICIO DE AGUA POTABLE EN LA LOCALIDAD VITIAN BAJO, DISTRITO LLAPA, PROVINCIA SAN MIGUEL, DEPARTAMENTO CAJAMARCA	Núcleo ejecutor p	Finalizada	05/12/19	2019 - 12	102,253.30	1,768.00	5,020.00	100.00	100.00	4,016.00	3,907.20	actualizado	-
81	120147	2439458	REHABILITACIÓN DEL SERVICIO DE AGUA POTABLE EN LA LOCALIDAD EL ALTO, DISTRITO NIEPOS, PROVINCIA SAN MIGUEL, DEPARTAMENTO CAJAMARCA	Núcleo ejecutor p	Finalizada	17/01/20	2020 - 1	153,983.42	3,309.00	9,339.25	100.00	100.00	7,471.40	0.00	actualizado	-
82	120149	2439343	REHABILITACIÓN DEL SERVICIO DE AGUA POTABLE EN LA LOCALIDAD LA ALFALFILLA, DISTRITO NIEPOS, PROVINCIA SAN MIGUEL, DEPARTAMENTO CAJAMARCA	Núcleo ejecutor p	Finalizada	02/12/19	2019 - 12	135,474.86	1,838.00	9,339.25	100.00	100.00	7,471.40	7,471.40	actualizado	-

MVCS
Por: HUAMAN BALDEON Jose Luis FAU 20504743307 soft
Motivo: Doy V° B°
Fecha: 2022/03/03 12:42:46-0500

MVCS
Por: ZEGARRA GARCIA Marco Aurelio FAU 20504743307 soft
Motivo: Doy V° B°
Fecha: 2022/03/03 12:43:50-0500

MVCS
Por: VELA ORBE Rossana Ivette FAU 20504743307 soft
Motivo: Doy V° B°
Fecha: 2022/03/03 12:45:23-0500

MVCS
Por: ALMEIDA RAMOS Giovanna De Lourdes FAU 20504743307 soft
Motivo: Doy V° B°
Fecha: 2022/03/03 12:46:42-0500

FIRMA DIGITAL
Firmado digitalmente por:KOBASHIKAWA MAEKAWA Jose Miguel FAU 20504743307 soft
Motivo: En señal de conformidad
Fecha: 2022/03/29 14:46:50-0500

SISTEMA ADMINISTRATIVO DE INVERSIÓN PÚBLICA
ANEXO N° 3.2
Obras Públicas

1 **Sector** VIVIENDA, CONSTRUCCIÓN Y SANEAMIENTO
2 **Pliego** MINISTERIO DE VIVIENDA, CONSTRUCCIÓN Y SANEAMIENTO
3 **Unidad Ejecutora** PROGRAMA NACIONAL DE SANEAMIENTO URBANO
4 **Fecha Corte** 31/12/21

N°	Codigo Infobras	Codigo Unico de inversiones	Descripción de obra	Modalidad de ejecución	Estado de Ejecución	Fecha de inicio de ejecución	Ultimo periodo de avance	Monto de Ejecución Según Exp Tecnico	Montos adicionales al Exp Tecnico	Monto de supervisión	% Avance Fisico Programado	% Avance Físico Real	Avance Valorizado Programado	Avance Valorizado Real	Estado de Registro	Montos adicionales al Exp Tecnico (aprobados Gestion)
83	120072	2439985	REHABILITACIÓN DEL SERVICIO DE AGUA POTABLE EN LA LOCALIDAD LA COMUNIDAD, DISTRITO NIEPOS, PROVINCIA SAN MIGUEL, DEPARTAMENTO CAJAMARCA	Núcleo ejecutor p	Ejecución	16/01/20	2020 - 1	189,935.83	3,763.00	12,209.00	73.78	73.78	7,206.24	7,198.43	actualizado	-
84	120150	2440421	REHABILITACIÓN DEL SERVICIO DE AGUA POTABLE EN LA LOCALIDAD EL NARANJO, DISTRITO NIEPOS, PROVINCIA SAN MIGUEL, DEPARTAMENTO CAJAMARCA	Núcleo ejecutor p	Finalizada	02/12/19	2019 - 12	368,489.97	4,294.00	18,768.50	100.00	100.00	15,014.80	15,014.81	actualizado	-
85	120155	2440494	REHABILITACIÓN DEL SERVICIO DE AGUA POTABLE EN LA LOCALIDAD TUCAQUIS, DISTRITO NIEPOS, PROVINCIA SAN MIGUEL, DEPARTAMENTO CAJAMARCA	Núcleo ejecutor p	Ejecución	13/01/20	2020 - 1	355,617.91	6,101.00	18,298.50	95.00	95.00	13,906.86	2,257.30	actualizado	-
86	119757	2440499	REHABILITACIÓN DEL SERVICIO DE AGUA POTABLE EN LA LOCALIDAD TUNAZAN, DISTRITO NIEPOS, PROVINCIA SAN MIGUEL, DEPARTAMENTO CAJAMARCA	Núcleo ejecutor p	Finalizada	06/02/20	2020 - 2	156,206.10	2,151.00	6,119.50	100.00	100.00	4,895.60	4,525.23	actualizado	-
87	120232	2440036	REHABILITACIÓN DE LOS SERVICIOS DE AGUA POTABLE Y PLANTA DE TRATAMIENTO DE AGUAS RESIDUALES EN LA LOCALIDAD HUAROS, DISTRITO HUAROS, PROVINCIA CANTA, DEPARTAMENTO LIMA	Núcleo ejecutor p	Finalizada	15/01/20	2020 - 1	126,609.21	5,201.00	7,465.00	100.00	100.00	5,972.00	2,978.83	actualizado	-
88	120204	2437414	REHABILITACIÓN DE LOS SERVICIOS DE AGUA POTABLE Y PLANTA DE TRATAMIENTO DE AGUAS RESIDUALES EN LA LOCALIDAD EL OLIVAR, DISTRITO SANTA ROSA DE QUIVES, PROVINCIA CANTA, DEPARTAMENTO LIMA	Núcleo ejecutor p	Finalizada	18/12/19	2019 - 12	1,092,772.13	12,377.00	34,390.00	100.00	100.00	27,512.00	19,084.68	actualizado	-
89	120096	2437618	REHABILITACIÓN DE LOS SERVICIOS DE AGUA POTABLE Y PLANTA DE TRATAMIENTO DE AGUAS RESIDUALES EN LA LOCALIDAD HUANCHIPUQUIO, DISTRITO DE SANTA ROSA DE QUIVES, PROVINCIA CANTA, DEPARTAMENTO LIMA	Núcleo ejecutor p	Finalizada	07/12/20	2020 - 12	335,406.58	6,375.00	12,209.00	100.00	100.00	9,767.20	9,173.35	actualizado	-
90	120139	2439244	REHABILITACIÓN DE LOS SERVICIOS DE ALCANTARILLADO Y PLANTA DE TRATAMIENTO DE AGUAS RESIDUALES EN LA LOCALIDAD VALLE HERMOSA, DISTRITO SANTA ROSA DE QUIVES, PROVINCIA CANTA, DEPARTAMENTO LIMA	Núcleo ejecutor p	Finalizada	07/12/20	2020 - 12	493,667.42	3,115.00	14,550.00	100.00	100.00	11,640.00	11,571.32	actualizado	-
91	120234	2440027	REHABILITACIÓN DE LOS SERVICIOS DE AGUA POTABLE Y PLANTA DE TRATAMIENTO DE AGUAS RESIDUALES EN LA LOCALIDAD YASO, DISTRITO SANTA ROSA DE QUIVES, PROVINCIA CANTA, DEPARTAMENTO LIMA	Núcleo ejecutor p	Ejecución	23/12/19	2019 - 12	380,176.87	10,449.00	18,298.50	36.00	36.00	5,269.97	7,807.84	actualizado	-
92	120034	2439434	REHABILITACIÓN DE LOS SERVICIOS DE AGUA POTABLE Y PLANTA DE TRATAMIENTO DE AGUAS RESIDUALES EN LA LOCALIDAD PACARAOS, DISTRITO PACARAOS, PROVINCIA HUARAL, DEPARTAMENTO LIMA	Núcleo ejecutor p	Finalizada	12/04/21	2021 - 4	298,180.72	6,038.00	9,710.00	100.00	100.00	7,768.00	4,371.05	actualizado	-

MVCS
Por: HUAMAN BALDEON Jose Luis FAU 20504743307 soft
Motivo: Doy V° B°
Fecha: 2022/03/03 12:42:46-0500

MVCS
Por: ZEGARRA GARCIA Marco Aurelio FAU 20504743307 soft
Motivo: Doy V° B°
Fecha: 2022/03/03 12:43:50-0500

MVCS
Por: VELA ORBE Rossana Ivette FAU 20504743307 soft
Motivo: Doy V° B°
Fecha: 2022/03/03 12:45:23-0500

MVCS
Por: ALMEIDA RAMOS Giovanna De Lourdes FAU 20504743307 soft
Motivo: Doy V° B°
Fecha: 2022/03/03 12:46:42-0500

FIRMA DIGITAL
Firmado digitalmente por:KOBASHIKAWA MAEKAWA Jose Miguel FAU 20504743307 soft
Motivo: En señal de conformidad
Fecha: 2022/03/29 14:46:50-0500

SISTEMA ADMINISTRATIVO DE INVERSIÓN PÚBLICA
ANEXO N° 3.2
Obras Públicas

1 **Sector** VIVIENDA, CONSTRUCCIÓN Y SANEAMIENTO
2 **Pliego** MINISTERIO DE VIVIENDA, CONSTRUCCIÓN Y SANEAMIENTO
3 **Unidad Ejecutora** PROGRAMA NACIONAL DE SANEAMIENTO URBANO
4 **Fecha Corte** 31/12/21

N°	Codigo Infobras	Codigo Unico de inversiones	Descripción de obra	Modalidad de ejecución	Estado de Ejecución	Fecha de inicio de ejecución	Ultimo periodo de avance	Monto de Ejecución Según Exp Tecnico	Montos adicionales al Exp Tecnico	Monto de supervisión	% Avance Fisico Programado	% Avance Físico Real	Avance Valorizado Programado	Avance Valorizado Real	Estado de Registro	Montos adicionales al Exp Tecnico (aprobados Gestion)
93	120040	2439437	REHABILITACIÓN DE LOS SERVICIOS DE AGUA POTABLE Y PLANTA DE TRATAMIENTO DE AGUAS RESIDUALES EN LA LOCALIDAD VICHAYCOCHA, DISTRITO PACARAOS, PROVINCIA HUARAL, DEPARTAMENTO LIMA	Núcleo ejecutor p	Finalizada	12/04/21	2021 - 4	256,986.44	5,771.00	9,710.00	100.00	100.00	7,768.00	3,366.65	actualizado	-
94	120042	2439327	REHABILITACIÓN DEL SERVICIO DE AGUA POTABLE EN LA LOCALIDAD ANTAPUCRO, DISTRITO ANTIOQUIA, PROVINCIA HUAROCHIRI, DEPARTAMENTO LIMA	Núcleo ejecutor p	Finalizada	20/12/19	2019 - 12	233,194.67	6,877.00	12,209.00	100.00	100.00	9,767.20	0.00	actualizado	-
95	120043	2439345	REHABILITACIÓN DEL SERVICIO DE AGUA POTABLE EN LA LOCALIDAD PAMPA SISICAYA, DISTRITO ANTIOQUIA, PROVINCIA HUAROCHIRI, DEPARTAMENTO LIMA	Núcleo ejecutor p	Finalizada	17/12/19	2019 - 12	235,132.28	8,793.00	12,209.00	100.00	100.00	9,767.20	3,895.16	actualizado	-
96	119336	2439319	REHABILITACIÓN DEL SERVICIO DE AGUA POTABLE EN LA LOCALIDAD SAN PEDRO, DISTRITO SAN PEDRO DE HUANCAYRE, PROVINCIA HUAROCHIRI, DEPARTAMENTO LIMA	Núcleo ejecutor p	Finalizada	20/11/19	2019 - 11	64,507.06	1,916.00	4,870.00	100.00	100.00	3,896.00	0.00	actualizado	-
97	120103	2440504	REHABILITACIÓN DEL SERVICIO DE AGUA POTABLE EN LA LOCALIDAD CASHAHUACRA, DISTRITO SANTA EULALIA, PROVINCIA HUAROCHIRI, DEPARTAMENTO LIMA	Núcleo ejecutor p	Ejecución	27/11/19	2019 - 11	204,759.04	3,815.00	12,209.00	51.00	51.00	4,981.27	0.00	actualizado	-
98	120106	2440498	REHABILITACIÓN DEL SERVICIO DE AGUA POTABLE EN LA LOCALIDAD PALLE NUEVO, DISTRITO SANTA EULALIA, PROVINCIA HUAROCHIRI, DEPARTAMENTO LIMA	Núcleo ejecutor p	Ejecución	04/12/19	2019 - 12	158,523.74	3,984.00	8,589.25	30.46	30.46	2,093.03	0.00	actualizado	-
99	119587	2439990	REHABILITACIÓN DEL SERVICIO DE AGUA POTABLE EN LA LOCALIDAD DE SAN JOSÉ DE PALLE VIEJO (PARCA), DISTRITO SANTA EULALIA, PROVINCIA HUAROCHIRI, DEPARTAMENTO LIMA	Núcleo ejecutor p	Ejecución	04/12/19	2019 - 12	114,256.96	3,349.00	4,870.00	18.24	18.24	710.63	0.00	actualizado	-
100	119337	2440696	REHABILITACIÓN DE LOS SERVICIOS DE AGUA POTABLE, ALCANTARILLADO Y PLANTA DE TRATAMIENTO DE AGUAS RESIDUALES EN LA LOCALIDAD HUAMBOY, DISTRITO LEONCIO PRADO, PROVINCIA HUAURA, DEPARTAMENTO LIMA	Núcleo ejecutor p	Finalizada	13/12/19	2019 - 12	370,095.81	1,804.00	12,209.00	100.00	100.00	9,767.20	12,209.00	actualizado	-
101	119339	2439280	REHABILITACIÓN DE LOS SERVICIOS DE AGUA POTABLE Y PLANTA DE TRATAMIENTO DE AGUAS RESIDUALES EN LA LOCALIDAD TAN TAN, DISTRITO LEONCIO PRADO, PROVINCIA HUAURA, DEPARTAMENTO LIMA	Núcleo ejecutor p	Finalizada	14/12/19	2019 - 12	84,027.29	1,803.00	4,870.00	100.00	100.00	3,896.00	4,870.00	actualizado	-
102	119369	2439271	REHABILITACIÓN DEL SERVICIO DE AGUA POTABLE EN LA LOCALIDAD CONCHAO, DISTRITO NAVAN, PROVINCIA OYON, DEPARTAMENTO LIMA	Núcleo ejecutor p	Finalizada	10/12/19	2019 - 12	39,028.06	1,803.00	2,625.00	100.00	100.00	2,100.00	2,625.00	actualizado	-
103	119374	2436867	REHABILITACIÓN DEL SERVICIO DE AGUA POTABLE EN LA LOCALIDAD SANTA CRUZ DE PALQUI, DISTRITO QUINOCAY, PROVINCIA YAUYOS, DEPARTAMENTO LIMA	Núcleo ejecutor p	Finalizada	22/11/19	2019 - 11	225,246.85	6,844.00	9,589.25	100.00	100.00	7,671.40	0.00	actualizado	-

MVCS
Por: HUAMAN BALDEON Jose Luis FAU 20504743307 soft
Motivo: Doy V° B°
Fecha: 2022/03/03 12:42:46-0500

MVCS
Por: ZEGARRA GARCIA Marco Aurelio FAU 20504743307 soft
Motivo: Doy V° B°
Fecha: 2022/03/03 12:43:50-0500

MVCS
Por: VELA ORBE Rossana Ivette FAU 20504743307 soft
Motivo: Doy V° B°
Fecha: 2022/03/03 12:45:23-0500

MVCS
Por: ALMEIDA RAMOS Giovanna De Lourdes FAU 20504743307 soft
Motivo: Doy V° B°
Fecha: 2022/03/03 12:46:42-0500

FIRMA DIGITAL
Firmado digitalmente por:KOBASHIKAWA MAEKAWA Jose Miguel FAU 20504743307 soft
Motivo: En señal de conformidad
Fecha: 2022/03/29 14:46:50-0500

SISTEMA ADMINISTRATIVO DE INVERSIÓN PÚBLICA
ANEXO N° 3.2
Obras Públicas

1 **Sector** VIVIENDA, CONSTRUCCIÓN Y SANEAMIENTO
2 **Pliego** MINISTERIO DE VIVIENDA, CONSTRUCCIÓN Y SANEAMIENTO
3 **Unidad Ejecutora** PROGRAMA NACIONAL DE SANEAMIENTO URBANO
4 **Fecha Corte** 31/12/21

N°	Codigo Infobras	Codigo Unico de inversiones	Descripción de obra	Modalidad de ejecución	Estado de Ejecución	Fecha de inicio de ejecución	Ultimo periodo de avance	Monto de Ejecución Según Exp Tecnico	Montos adicionales al Exp Tecnico	Monto de supervisión	% Avance Fisico Programado	% Avance Físico Real	Avance Valorizado Programado	Avance Valorizado Real	Estado de Registro	Montos adicionales al Exp Tecnico (aprobados Gestion)
104	119984	2436858	REHABILITACIÓN DEL SERVICIO DE AGUA POTABLE EN LA LOCALIDAD HUIRIGUINGUE, DISTRITO AYABACA, PROVINCIA AYABACA, DEPARTAMENTO PIURA	Núcleo ejecutor p	Finalizada	21/01/20	2020 - 1	58,534.65	2,723.00	3,383.00	100.00	100.00	2,706.40	0.00	actualizado	-
105	120201	2436261	REHABILITACIÓN DEL SERVICIO DE AGUA POTABLE EN LA LOCALIDAD LEANDRO CAMPOS, DISTRITO MATAPALO, PROVINCIA ZARUMILLA, DEPARTAMENTO TUMBES	Núcleo ejecutor p	Finalizada	20/12/19	2019 - 12	136,939.32	1,633.00	9,339.25	100.00	100.00	7,471.40	7,471.40	actualizado	-
106	119982	2437403	REHABILITACIÓN DEL SERVICIO DE AGUA POTABLE EN LA LOCALIDAD HUALCARUME, DISTRITO AYABACA, PROVINCIA AYABACA, DEPARTAMENTO PIURA	Núcleo ejecutor p	Finalizada	21/01/20	2020 - 1	48,315.40	2,368.00	3,076.00	100.00	100.00	2,460.80	0.00	actualizado	-
107	119998	2436835	REHABILITACIÓN DEL SERVICIO DE AGUA POTABLE EN LA LOCALIDAD MINAS DE YACUCATE, DISTRITO AYABACA, PROVINCIA AYABACA, DEPARTAMENTO PIURA	Núcleo ejecutor p	Finalizada	20/01/20	2020 - 1	64,134.00	2,477.00	4,510.00	100.00	100.00	3,608.00	0.00	actualizado	-
108	120198	2436391	REHABILITACIÓN DEL SERVICIO DE AGUA POTABLE EN LAS LOCALIDADES RICA PLAYA Y TABLAZO DE RICA PLAYA (RICA PLAYA EL TABLAZO), DISTRITO SAN JACINTO, PROVINCIA TUMBES, DEPARTAMENTO TUMBES	Núcleo ejecutor p	Finalizada	17/12/19	2019 - 12	277,881.88	1,633.00	9,339.25	100.00	100.00	7,471.40	6,839.50	actualizado	-
109	119994	2436878	REHABILITACIÓN DEL SERVICIO DE AGUA POTABLE EN LA LOCALIDAD LAMCHIPAMPA, DISTRITO AYABACA, PROVINCIA AYABACA, DEPARTAMENTO PIURA	Núcleo ejecutor p	Finalizada	15/12/20	2020 - 12	30,593.51	1,784.00	2,005.00	100.00	100.00	1,604.00	1,604.00	actualizado	-
110	119871	2436461	REHABILITACIÓN DEL SERVICIO DE AGUA POTABLE EN LA LOCALIDAD HUARA DE INDIOS CENTRO, DISTRITO AYABACA, PROVINCIA AYABACA, DEPARTAMENTO PIURA	Núcleo ejecutor p	Finalizada	18/03/21	2021 - 3	53,866.33	1,999.00	3,703.00	100.00	100.00	2,962.40	2,962.40	actualizado	-
111	119831	2436409	REHABILITACIÓN DEL SERVICIO DE AGUA POTABLE EN LAS LOCALIDADES CAFETAL OLLEROS Y OLLEROS PAMPA, DISTRITO AYABACA, PROVINCIA AYABACA, DEPARTAMENTO PIURA	Núcleo ejecutor p	Ejecución	30/12/19	2019 - 12	129,632.66	1,848.00	7,869.50	90.60	90.60	5,703.81	5,703.81	actualizado	-
112	119870	2436464	REHABILITACIÓN DEL SERVICIO DE AGUA POTABLE EN LA LOCALIDAD CALVAS DE RENTERÍA, DISTRITO AYABACA, PROVINCIA AYABACA, DEPARTAMENTO PIURA	Núcleo ejecutor p	Finalizada	22/03/21	2021 - 3	95,297.66	2,834.00	4,940.00	100.00	100.00	3,952.00	3,951.99	actualizado	-
113	119869	2436465	REHABILITACIÓN DEL SERVICIO DE AGUA POTABLE EN LA LOCALIDAD CALVAS DE MONTENEGRO, DISTRITO AYABACA, PROVINCIA AYABACA, DEPARTAMENTO PIURA	Núcleo ejecutor p	Finalizada	22/03/21	2021 - 3	80,398.07	2,767.00	4,870.00	100.00	100.00	3,896.00	3,896.00	actualizado	-
114	120022	2436392	REHABILITACION DEL SERVICIO DE AGUA POTABLE EN LA LOCALIDAD TINGOS BARRO NEGRO, DISTRITO DE AYABACA, DEPARTAMENTO DE PIURA	Núcleo ejecutor p	Finalizada	22/03/21	2021 - 3	126,732.18	2,647.00	7,869.50	100.00	100.00	6,295.60	5,970.75	actualizado	-
115	119924	2436407	REHABILITACIÓN DEL SERVICIO DE AGUA POTABLE EN LA LOCALIDAD HUALCUY ALTO, DISTRITO AYABACA, PROVINCIA AYABACA, DEPARTAMENTO PIURA	Núcleo ejecutor p	Finalizada	16/03/21	2021 - 3	99,072.99	2,648.00	5,920.00	100.00	100.00	4,736.00	4,417.27	actualizado	-

MVCS
Por: HUAMAN BALDEON Jose Luis FAU 20504743307 soft
Motivo: Doy V° B°
Fecha: 2022/03/03 12:42:46-0500

MVCS
Por: ZEGARRA GARCIA Marco Aurelio FAU 20504743307 soft
Motivo: Doy V° B°
Fecha: 2022/03/03 12:43:50-0500

MVCS
Por: VELA ORBE Rossana Ivette FAU 20504743307 soft
Motivo: Doy V° B°
Fecha: 2022/03/03 12:45:23-0500

MVCS
Por: ALMEIDA RAMOS Giovanna De Lourdes FAU 20504743307 soft
Motivo: Doy V° B°
Fecha: 2022/03/03 12:46:42-0500

FIRMA DIGITAL
VIVIENDA
Firmado digitalmente por:KOBASHIKAWA MAEKAWA Jose Miguel FAU 20504743307 soft
Motivo: En señal de conformidad
Fecha: 2022/03/29 14:46:50-0500

SISTEMA ADMINISTRATIVO DE INVERSIÓN PÚBLICA
ANEXO N° 3.2
Obras Públicas

1 **Sector** VIVIENDA, CONSTRUCCIÓN Y SANEAMIENTO
2 **Pliego** MINISTERIO DE VIVIENDA, CONSTRUCCIÓN Y SANEAMIENTO
3 **Unidad Ejecutora** PROGRAMA NACIONAL DE SANEAMIENTO URBANO
4 **Fecha Corte** 31/12/21

N°	Codigo Infobras	Codigo Unico de inversiones	Descripción de obra	Modalidad de ejecución	Estado de Ejecución	Fecha de inicio de ejecución	Ultimo periodo de avance	Monto de Ejecución Según Exp Tecnico	Montos adicionales al Exp Tecnico	Monto de supervisión	% Avance Fisico Programado	% Avance Físico Real	Avance Valorizado Programado	Avance Valorizado Real	Estado de Registro	Montos adicionales al Exp Tecnico (aprobados Gestion)
116	119925	2436408	REHABILITACIÓN DEL SERVICIO DE AGUA POTABLE EN LA LOCALIDAD LA CEBADA, DISTRITO AYABACA, PROVINCIA AYABACA, DEPARTAMENTO PIURA	Núcleo ejecutor p	Finalizada	16/03/21	2021 - 3	147,310.44	3,420.00	7,869.50	100.00	100.00	6,295.60	6,024.26	actualizado	-
117	121498	2436857	REHABILITACIÓN DEL SERVICIO DE AGUA POTABLE EN LA LOCALIDAD MAGUANGUE (LA ARCANA), DISTRITO AYABACA, PROVINCIA AYABACA, DEPARTAMENTO PIURA	Núcleo ejecutor p	Finalizada	14/12/20	2020 - 12	138,167.73	3,987.00	8,729.25	100.00	100.00	6,983.40	6,983.40	actualizado	-
118	119312	2438653	REHABILITACIÓN DEL SERVICIO DE AGUA POTABLE EN LA LOCALIDAD AMBASAL CENTRO, DISTRITO AYABACA, PROVINCIA AYABACA, DEPARTAMENTO PIURA	Núcleo ejecutor p	Finalizada	30/11/19	2019 - 11	36,927.29	1,335.00	2,525.00	100.00	100.00	2,020.00	0.00	actualizado	-
119	119929	2438712	REHABILITACIÓN DEL SERVICIO DE AGUA POTABLE EN LA LOCALIDAD SAN RAMON DE MANGAS, DISTRITO AYABACA, PROVINCIA AYABACA, DEPARTAMENTO PIURA	Núcleo ejecutor p	Finalizada	01/02/20	2020 - 2	70,369.75	2,147.00	4,783.00	100.00	100.00	3,826.40	3,826.40	actualizado	-
120	119313	2437605	REHABILITACIÓN DEL SERVICIO DE AGUA POTABLE EN LAS LOCALIDADES CUYAS LA SELVA, CUYAS LA LOMA Y BAJO MANTARO, DISTRITO AYABACA, PROVINCIA AYABACA, DEPARTAMENTO PIURA	Núcleo ejecutor p	Finalizada	02/12/19	2019 - 12	68,379.60	1,435.00	4,570.00	100.00	100.00	3,656.00	0.00	actualizado	-
121	119923	2439242	REHABILITACIÓN DEL SERVICIO DE AGUA POTABLE EN LA LOCALIDAD CHINCHIN PAMPA, DISTRITO AYABACA, PROVINCIA AYABACA, DEPARTAMENTO PIURA	Núcleo ejecutor p	Finalizada	01/02/20	2020 - 2	92,443.19	3,427.00	5,920.00	100.00	100.00	4,736.00	2,242.97	actualizado	-
122	119926	2439348	REHABILITACIÓN DEL SERVICIO DE AGUA POTABLE EN LA LOCALIDAD PORTACHUELO DE CULUCAN, DISTRITO AYABACA, PROVINCIA AYABACA, DEPARTAMENTO PIURA	Núcleo ejecutor p	Finalizada	01/02/20	2020 - 2	90,643.21	2,478.00	4,520.00	100.00	100.00	3,616.00	1,875.62	actualizado	-
123	119932	2439191	REHABILITACIÓN DEL SERVICIO DE AGUA POTABLE EN LA LOCALIDAD SUYUPAMPA CENTRO, DISTRITO AYABACA, PROVINCIA AYABACA, DEPARTAMENTO PIURA	Núcleo ejecutor p	Finalizada	03/02/20	2020 - 2	99,821.09	2,376.00	5,920.00	100.00	100.00	4,736.00	2,794.24	actualizado	-
124	119964	2436058	REHABILITACIÓN DEL SERVICIO DE AGUA POTABLE EN LA LOCALIDAD TUMAN, DISTRITO MONTERO, PROVINCIA AYABACA, DEPARTAMENTO PIURA	Núcleo ejecutor p	Finalizada	10/06/21	2021 - 6	103,357.20	2,608.00	4,870.00	100.00	100.00	3,896.00	3,896.00	actualizado	-
125	119961	2436055	REHABILITACIÓN DEL SERVICIO DE AGUA POTABLE EN LA LOCALIDAD CHONTA, DISTRITO MONTERO, PROVINCIA AYABACA, DEPARTAMENTO PIURA	Núcleo ejecutor p	Ejecución	16/12/21	2021 - 12	78,748.19	2,441.00	4,870.00	50.00	50.00	1,948.00	0.00	actualizado	-
126	119962	2436236	REHABILITACIÓN DEL SERVICIO DE AGUA POTABLE EN LA LOCALIDAD LOS PALTOS, DISTRITO MONTERO, PROVINCIA AYABACA, DEPARTAMENTO PIURA	Núcleo ejecutor p	Ejecución	25/12/21	2021 - 12	96,075.05	2,767.00	4,870.00	50.00	50.00	1,948.00	0.00	actualizado	-
127	120235	2436469	REHABILITACIÓN DEL SERVICIO DE AGUA POTABLE EN LA LOCALIDAD TEJAR, DISTRITO AYABACA, PROVINCIA AYABACA, DEPARTAMENTO PIURA	Núcleo ejecutor p	Finalizada	03/02/20	2020 - 2	134,728.59	3,867.00	10,389.25	100.00	100.00	8,311.40	6,399.78	actualizado	-
128	120756	2436057	REHABILITACIÓN DEL SERVICIO DE AGUA POTABLE EN LA LOCALIDAD SANTA ROSA DE CHONTA, DISTRITO MONTERO, PROVINCIA AYABACA, DEPARTAMENTO PIURA	Núcleo ejecutor p	Finalizada	01/02/20	2020 - 2	156,112.30	2,849.00	9,339.25	100.00	100.00	7,471.40	3,629.61	actualizado	-

MVCS
Por: HUAMAN BALDEON Jose Luis FAU 20504743307 soft
Motivo: Doy V° B°
Fecha: 2022/03/03 12:42:46-0500

MVCS
Por: ZEGARRA GARCIA Marco Aurelio FAU 20504743307 soft
Motivo: Doy V° B°
Fecha: 2022/03/03 12:43:50-0500

MVCS
Por: VELA ORBE Rossana Ivette FAU 20504743307 soft
Motivo: Doy V° B°
Fecha: 2022/03/03 12:45:23-0500

MVCS
Por: ALMEIDA RAMOS Giovanna De Lourdes FAU 20504743307 soft
Motivo: Doy V° B°
Fecha: 2022/03/03 12:46:42-0500

FIRMA DIGITAL
Firmado digitalmente por:KOBASHIKAWA MAEKAWA Jose Miguel FAU 20504743307 soft
Motivo: En señal de conformidad
Fecha: 2022/03/29 14:46:50-0500

SISTEMA ADMINISTRATIVO DE INVERSIÓN PÚBLICA
ANEXO N° 3.2
Obras Públicas

1 **Sector** VIVIENDA, CONSTRUCCIÓN Y SANEAMIENTO
2 **Pliego** MINISTERIO DE VIVIENDA, CONSTRUCCIÓN Y SANEAMIENTO
3 **Unidad Ejecutora** PROGRAMA NACIONAL DE SANEAMIENTO URBANO
4 **Fecha Corte** 31/12/21

N°	Codigo Infobras	Codigo Unico de inversiones	Descripción de obra	Modalidad de ejecución	Estado de Ejecución	Fecha de inicio de ejecución	Ultimo periodo de avance	Monto de Ejecución Según Exp Tecnico	Montos adicionales al Exp Tecnico	Monto de supervisión	% Avance Fisico Programado	% Avance Físico Real	Avance Valorizado Programado	Avance Valorizado Real	Estado de Registro	Montos adicionales al Exp Tecnico (aprobados Gestion)
129	120801	2436062	REHABILITACION DEL SERVICIO DE AGUA POTABLE EN LAS LOCALIDADES QUEBRADA DE AGUA Y CASA BLANCA, DISTRITO MONTERO, PROVINCIA AYABACA, DEPARTAMENTO PIURA	Núcleo ejecutor p	Finalizada	27/01/20	2020 - 1	151,695.34	3,373.00	9,339.25	100.00	100.00	7,471.40	5,816.49	actualizado	-
130	120803	2436060	REHABILITACION DEL SERVICIO DE AGUA POTABLE EN LA LOCALIDAD SAN FRANCISCO, DISTRITO MONTERO, PROVINCIA AYABACA, DEPARTAMENTO PIURA	Núcleo ejecutor p	Finalizada	20/01/20	2020 - 1	322,251.71	3,931.00	15,428.75	100.00	100.00	12,343.00	9,586.81	actualizado	-
131	119974	2437402	REHABILITACION DEL SERVICIO DE AGUA POTABLE EN LA LOCALIDAD MASIAS BAJO, DISTRITO SAPILLICA, PROVINCIA AYABACA, DEPARTAMENTO PIURA	Núcleo ejecutor p	Finalizada	24/02/21	2021 - 2	103,982.42	3,555.00	5,020.00	100.00	100.00	4,016.00	4,016.00	actualizado	-
132	119975	2439341	REHABILITACIÓN DEL SERVICIO DE AGUA POTABLE EN LA LOCALIDAD TRUJILLO, DISTRITO SAPILLICA, PROVINCIA AYABACA, DEPARTAMENTO PIURA	Núcleo ejecutor p	Finalizada	22/02/21	2021 - 2	92,896.13	3,635.00	5,020.00	100.00	100.00	4,016.00	0.00	actualizado	-
133	121480	2439402	REHABILITACIÓN DEL SERVICIO DE AGUA POTABLE EN LA LOCALIDAD TASAJERAS, DISTRITO SAPILLICA, PROVINCIA AYABACA, DEPARTAMENTO PIURA	Núcleo ejecutor p	Finalizada	22/02/21	2021 - 2	118,684.53	4,146.00	7,715.00	100.00	100.00	6,172.00	0.00	actualizado	-
134	121481	2439405	REHABILITACIÓN DEL SERVICIO DE AGUA POTABLE EN LA LOCALIDAD TOTORA, DISTRITO SAPILLICA, PROVINCIA AYABACA, DEPARTAMENTO PIURA	Núcleo ejecutor p	Finalizada	22/02/21	2021 - 2	137,785.22	4,146.00	9,589.25	100.00	100.00	7,671.40	0.00	actualizado	-
135	121465	2437690	REHABILITACION DEL SERVICIO DE AGUA POTABLE EN LA LOCALIDAD NOGAL, DISTRITO SAPILLICA, PROVINCIA AYABACA, DEPARTAMENTO PIURA	Núcleo ejecutor p	Finalizada	05/07/21	2021 - 7	272,709.11	7,642.00	18,748.50	100.00	100.00	14,998.80	12,240.52	actualizado	-
136	120772	2440002	REHABILITACIÓN DEL SERVICIO DE AGUA POTABLE EN LA LOCALIDAD FERNANDEZ, DISTRITO CANOAS DE PUNTA SAL, PROVINCIA CONTRALMIRANTE VILLAR, DEPARTAMENTO TUMBES	Núcleo ejecutor p	Finalizada	21/01/20	2020 - 1	150,511.00	3,304.00	9,339.25	100.00	100.00	7,471.40	1,687.99	actualizado	-
137	120194	2436390	REHABILITACIÓN DEL SERVICIO DE AGUA POTABLE EN LAS LOCALIDADES CASA BLANQUEADA, OIDOR Y CARRETAS, DISTRITO SAN JACINTO, PROVINCIA TUMBES, DEPARTAMENTO TUMBES	Núcleo ejecutor p	Finalizada	17/12/20	2020 - 12	309,883.80	3,860.00	9,339.25	100.00	100.00	7,471.40	7,471.40	actualizado	-
138	119847	2440025	REHABILITACIÓN DEL SISTEMA DE AGUA POTABLE EN LA LOCALIDAD BIGOTES, DISTRITO PAMPAS DE HOSPITAL, PROVINCIA TUMBES, DEPARTAMENTO TUMBES	Núcleo ejecutor p	Finalizada	06/01/20	2020 - 1	84,353.54	1,633.00	4,870.00	100.00	100.00	3,896.00	3,896.00	actualizado	-
139	119830	2439214	REHABILITACIÓN DEL SERVICIO DE AGUA POTABLE EN LA LOCALIDAD LA OLLERIA, DISTRITO AYABACA, PROVINCIA AYABACA, DEPARTAMENTO PIURA	Núcleo ejecutor p	Finalizada	30/12/19	2019 - 12	52,688.45	1,435.00	2,625.00	100.00	100.00	2,100.00	2,100.00	actualizado	-
140	120765	2439233	REHABILITACIÓN DEL SERVICIO DE AGUA POTABLE EN LAS LOCALIDADES HUARICANCHA Y MARAYPAMPA, DISTRITO SONDOR, PROVINCIA HUANCABAMBA, DEPARTAMENTO PIURA	Núcleo ejecutor p	Finalizada	20/05/21	2021 - 5	173,079.32	5,455.00	9,710.00	100.00	100.00	7,768.00	0.00	actualizado	-
141	120743	2437602	REHABILITACIÓN DEL SERVICIO DE AGUA POTABLE EN LA LOCALIDAD HUASANCHE, DISTRITO LAGUNAS, PROVINCIA AYABACA, DEPARTAMENTO PIURA	Núcleo ejecutor p	Finalizada	26/04/21	2021 - 4	116,600.01	3,459.00	7,465.00	100.00	100.00	5,972.00	5,972.00	actualizado	-
142	120120	2436068	REHABILITACIÓN DEL SERVICIO DE AGUA POTABLE EN LA LOCALIDAD LANDIRCA, DISTRITO HUARMACA, PROVINCIA HUANCABAMBA, DEPARTAMENTO PIURA	Núcleo ejecutor p	Finalizada	21/06/21	2021 - 6	191,447.69	4,975.00	12,209.00	100.00	100.00	9,767.20	7,668.22	actualizado	-

MVCS
Por: HUAMAN BALDEON Jose Luis FAU 20504743307 soft
Motivo: Doy V° B°
Fecha: 2022/03/03 12:42:46-0500

MVCS
Por: ZEGARRA GARCIA Marco Aurelio FAU 20504743307 soft
Motivo: Doy V° B°
Fecha: 2022/03/03 12:43:50-0500

MVCS
Por: VELA ORBE Rossana Ivette FAU 20504743307 soft
Motivo: Doy V° B°
Fecha: 2022/03/03 12:45:23-0500

MVCS
Por: ALMEIDA RAMOS Giovanna De Lourdes FAU 20504743307 soft
Motivo: Doy V° B°
Fecha: 2022/03/03 12:46:42-0500

FIRMA DIGITAL
Firmado digitalmente por:KOBASHIKAWA MAEKAWA Jose Miguel FAU 20504743307 soft
Motivo: En señal de conformidad
Fecha: 2022/03/29 14:46:50-0500

SISTEMA ADMINISTRATIVO DE INVERSIÓN PÚBLICA
ANEXO N° 3.2
Obras Públicas

1 **Sector** VIVIENDA, CONSTRUCCIÓN Y SANEAMIENTO
2 **Pliego** MINISTERIO DE VIVIENDA, CONSTRUCCIÓN Y SANEAMIENTO
3 **Unidad Ejecutora** PROGRAMA NACIONAL DE SANEAMIENTO URBANO
4 **Fecha Corte** 31/12/21

N°	Codigo Infobras	Codigo Unico de inversiones	Descripción de obra	Modalidad de ejecución	Estado de Ejecución	Fecha de inicio de ejecución	Ultimo periodo de avance	Monto de Ejecución Según Exp Tecnico	Montos adicionales al Exp Tecnico	Monto de supervisión	% Avance Fisico Programado	% Avance Físico Real	Avance Valorizado Programado	Avance Valorizado Real	Estado de Registro	Montos adicionales al Exp Tecnico (aprobados Gestion)
143	119952	2437608	REHABILITACIÓN DEL SERVICIO DE AGUA POTABLE EN LA LOCALIDAD LUCUMO, DISTRITO LAGUNAS, PROVINCIA AYABACA, DEPARTAMENTO PIURA	Núcleo ejecutor p	Finalizada	05/05/21	2021 - 5	76,360.25	2,541.00	4,270.00	100.00	100.00	3,416.00	1,961.47	actualizado	-
144	120747	2438691	REHABILITACIÓN DEL SERVICIO DE AGUA POTABLE EN LA LOCALIDAD NARANJO DE MATALACAS, DISTRITO LAGUNAS, PROVINCIA AYABACA, DEPARTAMENTO PIURA	Núcleo ejecutor p	Finalizada	29/03/21	2021 - 3	324,451.38	6,717.00	15,428.75	100.00	100.00	12,343.00	12,343.00	actualizado	-
145	120761	2437406	REHABILITACIÓN DEL SERVICIO DE AGUA POTABLE EN LA LOCALIDAD CHIGNIA ALTA, DISTRITO HUARMACA, PROVINCIA HUANCABAMBA, DEPARTAMENTO PIURA	Núcleo ejecutor p	Finalizada	13/01/20	2020 - 1	384,182.53	4,546.00	14,550.00	100.00	100.00	11,640.00	10,993.98	actualizado	-
146	119842	2436419	REHABILITACIÓN DEL SERVICIO DE AGUA POTABLE EN LA LOCALIDAD CUCHUPAMPA, DISTRITO DE HUARMACA, PROVINCIA HUANCABAMBA, DEPARTAMENTO PIURA	Núcleo ejecutor p	Finalizada	10/12/19	2019 - 12	99,730.01	2,492.00	4,870.00	100.00	100.00	3,896.00	3,190.43	actualizado	-
147	119843	2436398	REHABILITACIÓN DEL SERVICIO DE AGUA POTABLE EN LA LOCALIDAD HIERBA BUENA (PARGUYUC), DISTRITO HUARMACA, PROVINCIA HUANCABAMBA, DEPARTAMENTO PIURA	Núcleo ejecutor p	Finalizada	03/01/20	2020 - 1	89,079.38	1,697.00	4,870.00	100.00	100.00	3,896.00	0.00	actualizado	-
148	119026	2436259	REHABILITACIÓN DEL SERVICIO DE AGUA POTABLE EN LA LOCALIDAD HIGUERON PAMPA, DISTRITO HUARMACA, PROVINCIA HUANCABAMBA, DEPARTAMENTO PIURA	Núcleo ejecutor p	Finalizada	07/01/20	2020 - 1	123,986.07	1,697.00	6,119.50	100.00	100.00	4,895.60	4,678.24	actualizado	-
149	120748	2437616	REHABILITACIÓN DEL SERVICIO DE AGUA POTABLE EN LA LOCALIDAD PILLO, DISTRITO LAGUNAS, PROVINCIA AYABACA, DEPARTAMENTO PIURA	Núcleo ejecutor p	Finalizada	05/05/21	2021 - 5	162,701.57	4,611.00	11,909.00	100.00	100.00	9,527.20	1,896.87	actualizado	-
150	120113	2436074	REHABILITACIÓN DE LOS SERVICIOS DE AGUA POTABLE Y DISPOSICIÓN SANITARIA DE EXCRETAS EN LA LOCALIDAD HUALAPAMPA, DISTRITO HUARMACA, PROVINCIA HUANCABAMBA, DEPARTAMENTO PIURA	Núcleo ejecutor p	Ejecución	03/12/19	2019 - 12	473,575.11	5,189.00	14,550.00	64.37	64.37	7,492.67	7,609.07	actualizado	-
151	119032	2436476	REHABILITACIÓN DEL SERVICIO DE AGUA POTABLE EN LA LOCALIDAD HUALAPAMPA ALTO, DISTRITO HUARMACA, PROVINCIA HUANCABAMBA, DEPARTAMENTO DE PIURA	Núcleo ejecutor p	Finalizada	07/01/20	2020 - 1	137,943.58	1,697.00	7,465.00	100.00	100.00	5,972.00	5,972.00	actualizado	-
152	120186	2436470	REHABILITACIÓN DEL SERVICIO DE AGUA POTABLE EN LA LOCALIDAD LAGUNA DE SUCCHIRCA, DISTRITO HUARMACA, PROVINCIA HUANCABAMBA, DEPARTAMENTO PIURA	Núcleo ejecutor p	Finalizada	16/01/20	2020 - 1	206,638.13	4,006.00	12,209.00	100.00	100.00	9,767.20	6,016.60	actualizado	-
153	119957	2437688	REHABILITACIÓN DEL SERVICIO DE AGUA POTABLE EN LA LOCALIDAD PUENTE TONDOPA, DISTRITO LAGUNAS, PROVINCIA AYABACA, DEPARTAMENTO PIURA	Núcleo ejecutor p	Finalizada	29/01/21	2021 - 1	64,805.55	2,577.00	4,420.00	100.00	100.00	3,536.00	1,620.55	actualizado	-
154	120766	2436844	REHABILITACIÓN DEL SERVICIO DE AGUA POTABLE EN LA LOCALIDAD SHUMAYA, DISTRITO SONDOR, PROVINCIA HUANCABAMBA, DEPARTAMENTO PIURA	Núcleo ejecutor p	Finalizada	20/05/21	2021 - 5	167,871.66	5,786.00	9,710.00	100.00	100.00	7,768.00	0.00	actualizado	-

MVCS
Por: HUAMAN BALDEON Jose Luis FAU 20504743307 soft
Motivo: Doy V° B°
Fecha: 2022/03/03 12:42:46-0500

MVCS
Por: ZEGARRA GARCIA Marco Aurelio FAU 20504743307 soft
Motivo: Doy V° B°
Fecha: 2022/03/03 12:43:50-0500

MVCS
Por: VELA ORBE Rossana Ivette FAU 20504743307 soft
Motivo: Doy V° B°
Fecha: 2022/03/03 12:45:23-0500

MVCS
Por: ALMEIDA RAMOS Giovanna De Lourdes FAU 20504743307 soft
Motivo: Doy V° B°
Fecha: 2022/03/03 12:46:42-0500

FIRMA DIGITAL
Firmado digitalmente por:KOBASHIKAWA MAEKAWA Jose Miguel FAU 20504743307 soft
Motivo: En señal de conformidad
Fecha: 2022/03/29 14:46:50-0500

SISTEMA ADMINISTRATIVO DE INVERSIÓN PÚBLICA
ANEXO N° 3.2
Obras Públicas

1 **Sector** VIVIENDA, CONSTRUCCIÓN Y SANEAMIENTO
2 **Pliego** MINISTERIO DE VIVIENDA, CONSTRUCCIÓN Y SANEAMIENTO
3 **Unidad Ejecutora** PROGRAMA NACIONAL DE SANEAMIENTO URBANO
4 **Fecha Corte** 31/12/21

N°	Codigo Infobras	Codigo Unico de inversiones	Descripción de obra	Modalidad de ejecución	Estado de Ejecución	Fecha de inicio de ejecución	Ultimo periodo de avance	Monto de Ejecución Según Exp Tecnico	Montos adicionales al Exp Tecnico	Monto de supervisión	% Avance Fisico Programado	% Avance Físico Real	Avance Valorizado Programado	Avance Valorizado Real	Estado de Registro	Montos adicionales al Exp Tecnico (aprobados Gestion)
155	120762	2436472	REHABILITACIÓN DEL SERVICIO DE AGUA POTABLE EN LA LOCALIDAD SUCCHIRCA DE TOLINGAS, DISTRITO HUARMACA, PROVINCIA HUANCABAMBA, DEPARTAMENTO PIURA	Núcleo ejecutor p	Finalizada	14/12/20	2020 - 12	124,341.59	3,879.00	7,465.00	100.00	100.00	5,972.00	5,295.97	actualizado	-
156	119966	2436473	REHABILITACIÓN DEL SERVICIO DE AGUA POTABLE EN LA LOCALIDAD SUMUCHE BAJO, DISTRITO HUARMACA, PROVINCIA HUANCABAMBA, DEPARTAMENTO PIURA	Núcleo ejecutor p	Finalizada	10/12/20	2020 - 12	103,444.10	3,126.00	3,733.00	100.00	100.00	2,986.40	0.00	actualizado	-
157	119967	2436863	REHABILITACIÓN DEL SERVICIO DE AGUA POTABLE EN LA LOCALIDAD TACARPO, DISTRITO SONDOR, PROVINCIA HUANCABAMBA, DEPARTAMENTO PIURA	Núcleo ejecutor p	Finalizada	20/05/21	2021 - 5	44,999.65	2,474.00	2,625.00	100.00	100.00	2,100.00	0.00	actualizado	-
158	120187	2436413	REHABILITACIÓN DEL SERVICIO DE AGUA POTABLE EN LA LOCALIDAD MARAYPAMPA, DISTRITO HUARMACA, PROVINCIA HUANCABAMBA, DEPARTAMENTO PIURA	Núcleo ejecutor p	Finalizada	03/12/19	2019 - 12	150,296.57	2,383.00	9,339.25	100.00	100.00	7,471.40	6,413.78	actualizado	-
159	119036	2436397	REHABILITACIÓN DEL SERVICIO DE AGUA POTABLE DE LA LOCALIDAD DE NARANJO DE HINTÓN DISTRITO HUARMACA, PROVINCIA HUANCABAMBA, DEPARTAMENTO PIURA	Núcleo ejecutor p	Finalizada	08/01/20	2020 - 1	152,929.75	2,933.00	9,339.25	100.00	100.00	7,471.40	5,839.64	actualizado	-
160	119590	2436258	REHABILITACIÓN DE LOS SERVICIOS DE AGUA POTABLE Y DISPOSICIÓN SANITARIA DE EXCRETAS EN LA LOCALIDAD MINAS DE HUALAPAMPA VIEJO, DISTRITO HUARMACA, PROVINCIA HUANCABAMBA, DEPARTAMENTO PIURA	Núcleo ejecutor p	Finalizada	03/12/19	2019 - 12	86,604.71	1,697.00	4,870.00	100.00	100.00	3,896.00	3,896.00	actualizado	-
161	120126	2436403	REHABILITACIÓN DEL SERVICIO DE AGUA POTABLE EN LA LOCALIDAD PROGRESO DE CHIGNIA, DISTRITO HUARMACA, PROVINCIA HUANCABAMBA, DEPARTAMENTO PIURA	Núcleo ejecutor p	Finalizada	01/01/20	2020 - 1	140,164.51	1,697.00	7,465.00	100.00	100.00	5,972.00	0.00	actualizado	-
162	120128	2436071	REHABILITACIÓN DE LOS SERVICIOS DE AGUA POTABLE Y DISPOSICIÓN SANITARIA DE EXCRETAS EN LA LOCALIDAD PROGRESO KM 65, DISTRITO HUARMACA, PROVINCIA HUANCABAMBA, DEPARTAMENTO PIURA	Núcleo ejecutor p	Ejecución	03/12/19	2019 - 12	266,820.18	3,166.00	9,710.00	76.47	76.47	5,940.19	5,603.83	actualizado	-
163	121511	2437399	REHABILITACION DEL SERVICIO DE AGUA POTABLE EN LA LOCALIDAD YAPANGO ALTO, DISTRITO LAGUNAS, PROVINCIA AYABACA, DEPARTAMENTO PIURA	Núcleo ejecutor p	Finalizada	29/01/21	2021 - 1	128,541.14	3,681.00	7,465.00	100.00	100.00	5,972.00	2,890.45	actualizado	-
164	120188	2436412	REHABILITACIÓN DEL SERVICIO DE AGUA POTABLE EN LA LOCALIDAD TALLA, DISTRITO HUARMACA, PROVINCIA HUANCABAMBA, DEPARTAMENTO PIURA	Núcleo ejecutor p	Finalizada	03/12/19	2019 - 12	163,625.79	2,401.00	12,209.00	100.00	100.00	9,767.20	9,691.74	actualizado	-
165	121517	2436427	REHABILITACION DEL SERVICIO DE AGUA POTABLE EN LA LOCALIDAD YAPANGO BAJO, DISTRITO LAGUNAS, PROVINCIA AYABACA, DEPARTAMENTO PIURA	Núcleo ejecutor p	Finalizada	29/01/21	2021 - 1	171,210.00	4,472.00	12,209.00	100.00	100.00	9,767.20	3,499.59	actualizado	-
166	119065	2436423	REHABILITACIÓN DEL SERVICIO DE AGUA POTABLE EN LA LOCALIDAD SAVILA, DISTRITO HUARMACA, PROVINCIA HUANCABAMBA, DEPARTAMENTO PIURA	Núcleo ejecutor p	Finalizada	07/01/20	2020 - 1	67,211.32	1,697.00	3,733.00	100.00	100.00	2,986.40	2,986.40	actualizado	-

MVCS
Por: HUAMAN BALDEON Jose Luis FAU 20504743307 soft
Motivo: Doy V° B°
Fecha: 2022/03/03 12:42:46-0500

MVCS
Por: ZEGARRA GARCIA Marco Aurelio FAU 20504743307 soft
Motivo: Doy V° B°
Fecha: 2022/03/03 12:43:50-0500

MVCS
Por: VELA ORBE Rossana Ivette FAU 20504743307 soft
Motivo: Doy V° B°
Fecha: 2022/03/03 12:45:23-0500

MVCS
Por: ALMEIDA RAMOS Giovanna De Lourdes FAU 20504743307 soft
Motivo: Doy V° B°
Fecha: 2022/03/03 12:46:42-0500

FIRMA DIGITAL
VIVIENDA
Firmado digitalmente por:KOBASHIKAWA MAEKAWA Jose Miguel FAU 20504743307 soft
Motivo: En señal de conformidad
Fecha: 2022/03/29 14:46:50-0500

SISTEMA ADMINISTRATIVO DE INVERSIÓN PÚBLICA
ANEXO N° 3.2
Obras Públicas

1 **Sector** VIVIENDA, CONSTRUCCIÓN Y SANEAMIENTO
2 **Pliego** MINISTERIO DE VIVIENDA, CONSTRUCCIÓN Y SANEAMIENTO
3 **Unidad Ejecutora** PROGRAMA NACIONAL DE SANEAMIENTO URBANO
4 **Fecha Corte** 31/12/21

N°	Codigo Infobras	Codigo Unico de inversiones	Descripción de obra	Modalidad de ejecución	Estado de Ejecución	Fecha de inicio de ejecución	Ultimo periodo de avance	Monto de Ejecución Según Exp Tecnico	Montos adicionales al Exp Tecnico	Monto de supervisión	% Avance Fisico Programado	% Avance Físico Real	Avance Valorizado Programado	Avance Valorizado Real	Estado de Registro	Montos adicionales al Exp Tecnico (aprobados Gestion)
167	120133	2436260	REHABILITACIÓN DEL SERVICIO DE AGUA POTABLE EN LA LOCALIDAD YUMBE DE PORCUYA, DISTRITO HUARMACA, PROVINCIA HUANCABAMBA, DEPARTAMENTO PIURA	Núcleo ejecutor p	Finalizada	21/06/21	2021 - 6	124,427.62	3,979.00	7,465.00	100.00	100.00	5,972.00	5,309.70	actualizado	-
168	120749	2438652	REHABILITACIÓN DEL SERVICIO DE AGUA POTABLE EN LA LOCALIDAD TAPUL, DISTRITO LAGUNAS, PROVINCIA AYABACA, DEPARTAMENTO PIURA	Núcleo ejecutor p	Finalizada	12/12/19	2019 - 12	191,012.52	1,335.00	12,209.00	100.00	100.00	9,767.20	9,767.20	actualizado	-
169	120736	2436410	REHABILITACIÓN DEL SERVICIO DE AGUA POTABLE EN LA LOCALIDAD SAN RAMON, DISTRITO FRIAS, PROVINCIA AYABACA, DEPARTAMENTO PIURA	Núcleo ejecutor p	Finalizada	19/12/19	2019 - 12	140,745.36	2,309.00	9,589.25	100.00	100.00	7,671.40	7,671.40	actualizado	-
170	120738	2436411	REHABILITACIÓN DEL SERVICIO DE AGUA POTABLE EN LA LOCALIDAD SANTA ROSA, DISTRITO FRIAS, PROVINCIA AYABACA, DEPARTAMENTO PIURA	Núcleo ejecutor p	Finalizada	19/12/19	2019 - 12	119,284.03	2,308.00	7,715.00	100.00	100.00	6,172.00	6,171.99	actualizado	-
171	120715	2436420	REHABILITACIÓN DEL SERVICIO DE AGUA POTABLE EN LA LOCALIDAD NARANJO DE GUAYAQUIL, DISTRITO FRIAS, PROVINCIA AYABACA, DEPARTAMENTO PIURA	Núcleo ejecutor p	Finalizada	16/12/19	2019 - 12	151,808.42	2,299.00	9,589.25	100.00	100.00	7,671.40	7,671.40	actualizado	-
172	121521	2436421	REHABILITACION DEL SERVICIO DE AGUA POTABLE EN LA LOCALIDAD PAMPA RAMADA, DISTRITO FRIAS, PROVINCIA AYABACA, DEPARTAMENTO PIURA	Núcleo ejecutor p	Finalizada	18/12/19	2019 - 12	137,629.62	2,333.00	9,339.25	100.00	100.00	7,471.40	1,530.14	actualizado	-
173	120726	2436882	REHABILITACIÓN DEL SERVICIO DE AGUA POTABLE EN LA LOCALIDAD PILAN, DISTRITO FRIAS, PROVINCIA AYABACA, DEPARTAMENTO PIURA	Núcleo ejecutor p	Finalizada	08/12/19	2019 - 12	152,451.31	3,150.00	9,339.25	100.00	100.00	7,471.40	7,471.40	actualizado	-
174	120239	2436860	REHABILITACIÓN DEL SERVICIO DE AGUA POTABLE EN LA LOCALIDAD SAVILA, DISTRITO FRIAS, PROVINCIA AYABACA, DEPARTAMENTO PIURA	Núcleo ejecutor p	Finalizada	16/12/19	2019 - 12	147,919.45	2,860.00	9,589.25	100.00	100.00	7,671.40	4,761.63	actualizado	-
175	121519	2436853	REHABILITACION DEL SERVICIO DE AGUA POTABLE EN LA LOCALIDAD MASTRANTE, DISTRITO FRIAS, PROVINCIA AYABACA, DEPARTAMENTO PIURA	Núcleo ejecutor p	Finalizada	19/12/19	2019 - 12	199,286.44	3,158.00	12,209.00	100.00	100.00	9,767.20	9,767.20	actualizado	-
176	120238	2436832	REHABILITACIÓN DEL SERVICIO DE AGUA POTABLE EN LA LOCALIDAD GERALDO, DISTRITO FRIAS, PROVINCIA AYABACA, DEPARTAMENTO PIURA	Núcleo ejecutor p	Ejecución	15/01/20	2020 - 1	231,740.46	4,742.00	15,828.75	76.00	76.00	9,623.88	2,160.31	actualizado	-
177	121529	2436422	REHABILITACION DEL SERVICIO DE AGUA POTABLE EN LA LOCALIDAD PLATANAL ALTO, DISTRITO FRIAS, PROVINCIA AYABACA, DEPARTAMENTO PIURA	Núcleo ejecutor p	Finalizada	23/12/19	2019 - 12	226,261.68	2,843.00	15,828.75	100.00	100.00	12,663.00	12,663.00	actualizado	-
178	120729	2436417	REHABILITACIÓN DE LOS SERVICIOS DE AGUA POTABLE Y PLANTA DE TRATAMIENTO DE AGUAS RESIDUALES EN LA LOCALIDAD SAN JORGE, DISTRITO FRIAS, PROVINCIA AYABACA, DEPARTAMENTO PIURA	Núcleo ejecutor p	Finalizada	07/01/20	2020 - 1	328,227.31	4,955.00	18,298.50	100.00	100.00	14,638.80	14,638.80	actualizado	-
179	119253	2436875	REHABILITACIÓN DEL SERVICIO DE AGUA POTABLE EN LA LOCALIDAD JUAN VELASCO, DISTRITO CHALACO, PROVINCIA MORROPON, DEPARTAMENTO PIURA	Núcleo ejecutor p	Finalizada	26/11/19	2019 - 11	84,145.18	2,891.00	3,733.00	100.00	100.00	2,986.40	2,986.40	actualizado	-
180	119943	2436483	REHABILITACIÓN DEL SERVICIO DE AGUA POTABLE EN LA LOCALIDAD SAN ISIDRO, DISTRITO FRIAS, PROVINCIA AYABACA, DEPARTAMENTO PIURA	Núcleo ejecutor p	Ejecución	06/01/20	2020 - 1	94,150.67	2,657.00	5,020.00	89.00	89.00	3,574.24	2,874.25	actualizado	-
181	119249	2439260	REHABILITACIÓN DEL SERVICIO DE AGUA POTABLE EN LA LOCALIDAD EL PALMO, DISTRITO CHALACO, PROVINCIA MORROPON, DEPARTAMENTO PIURA	Núcleo ejecutor p	Finalizada	26/11/19	2019 - 11	102,286.76	3,305.00	4,870.00	100.00	100.00	3,896.00	3,311.60	actualizado	-

MVCS
Por: HUAMAN BALDEON Jose Luis FAU 20504743307 soft
Motivo: Doy V° B°
Fecha: 2022/03/03 12:42:46-0500

MVCS
Por: ZEGARRA GARCIA Marco Aurelio FAU 20504743307 soft
Motivo: Doy V° B°
Fecha: 2022/03/03 12:43:50-0500

MVCS
Por: VELA ORBE Rossana Ivette FAU 20504743307 soft
Motivo: Doy V° B°
Fecha: 2022/03/03 12:45:23-0500

MVCS
Por: ALMEIDA RAMOS Giovanna De Lourdes FAU 20504743307 soft
Motivo: Doy V° B°
Fecha: 2022/03/03 12:46:42-0500

FIRMA DIGITAL
Firmado digitalmente por:KOBASHIKAWA MAEKAWA Jose Miguel FAU 20504743307 soft
Motivo: En señal de conformidad
Fecha: 2022/03/29 14:46:50-0500

SISTEMA ADMINISTRATIVO DE INVERSIÓN PÚBLICA
ANEXO N° 3.2
Obras Públicas

1 **Sector** VIVIENDA, CONSTRUCCIÓN Y SANEAMIENTO
2 **Pliego** MINISTERIO DE VIVIENDA, CONSTRUCCIÓN Y SANEAMIENTO
3 **Unidad Ejecutora** PROGRAMA NACIONAL DE SANEAMIENTO URBANO
4 **Fecha Corte** 31/12/21

N°	Codigo Infobras	Codigo Unico de inversiones	Descripción de obra	Modalidad de ejecución	Estado de Ejecución	Fecha de inicio de ejecución	Ultimo periodo de avance	Monto de Ejecución Según Exp Tecnico	Montos adicionales al Exp Tecnico	Monto de supervisión	% Avance Fisico Programado	% Avance Físico Real	Avance Valorizado Programado	Avance Valorizado Real	Estado de Registro	Montos adicionales al Exp Tecnico (aprobados Gestion)
182	119254	2439247	REHABILITACIÓN DEL SERVICIO DE AGUA POTABLE EN LA LOCALIDAD PADERONES, DISTRITO CHALACO, PROVINCIA MORROPON, DEPARTAMENTO PIURA	Núcleo ejecutor p	Finalizada	26/11/19	2019 - 11	70,794.20	2,915.00	4,870.00	100.00	100.00	3,896.00	3,895.61	actualizado	-
183	120739	2438500	REHABILITACIÓN DEL SERVICIO DE AGUA POTABLE Y PLANTA DE TRATAMIENTO DE AGUAS RESIDUALES EN LA LOCALIDAD SILAHUA, DISTRITO FRIAS, PROVINCIA AYABACA, DEPARTAMENTO PIURA	Núcleo ejecutor p	Finalizada	26/11/19	2019 - 11	322,468.30	5,420.00	18,748.50	100.00	100.00	14,998.80	14,998.80	actualizado	-
184	119935	2436839	REHABILITACIÓN DEL SERVICIO DE AGUA POTABLE EN LA LOCALIDAD NARANJITO, DISTRITO FRIAS, PROVINCIA AYABACA, DEPARTAMENTO PIURA	Núcleo ejecutor p	Finalizada	29/11/19	2019 - 11	104,846.21	1,463.00	4,870.00	100.00	100.00	3,896.00	0.00	actualizado	-
185	119937	2437693	REHABILITACIÓN DEL SERVICIO DE AGUA POTABLE EN LA LOCALIDAD NUEVO AMANECER, DISTRITO FRIAS, PROVINCIA AYABACA, DEPARTAMENTO PIURA	Núcleo ejecutor p	Finalizada	16/12/19	2019 - 12	90,278.62	1,463.00	4,870.00	100.00	100.00	3,896.00	0.00	actualizado	-
186	119940	2436246	REHABILITACIÓN DEL SERVICIO DE AGUA POTABLE EN LA LOCALIDAD PUEBLO NUEVO, DISTRITO FRIAS, PROVINCIA AYABACA, DEPARTAMENTO PIURA	Núcleo ejecutor p	Finalizada	12/12/19	2019 - 12	77,265.31	1,463.00	4,870.00	100.00	100.00	3,896.00	0.00	actualizado	-
187	120236	2436241	REHABILITACIÓN DEL SERVICIO DE AGUA POTABLE EN LA LOCALIDAD CHAYE GRANDE, DISTRITO FRIAS, PROVINCIA AYABACA, DEPARTAMENTO PIURA	Núcleo ejecutor p	Finalizada	29/11/19	2019 - 11	127,787.34	1,463.00	7,715.00	100.00	100.00	6,172.00	0.00	actualizado	-
188	120241	2436399	REHABILITACIÓN DEL SERVICIO DE AGUA POTABLE EN LA LOCALIDAD LETRERO, DISTRITO FRIAS, PROVINCIA AYABACA, DEPARTAMENTO PIURA	Núcleo ejecutor p	Finalizada	29/11/19	2019 - 11	121,158.01	1,462.00	7,715.00	100.00	100.00	6,172.00	0.00	actualizado	-
189	119011	2436075	REHABILITACIÓN DEL SERVICIO DE AGUA POTABLE EN LAS LOCALIDADES PAMPA BLANCA Y CAMINO REAL, DISTRITO PACAIPAMPA, PROVINCIA AYABACA, DEPARTAMENTO PIURA	Núcleo ejecutor p	Finalizada	30/03/21	2021 - 3	155,744.82	4,512.00	9,339.25	100.00	100.00	7,471.40	4,599.39	actualizado	-
190	119012	2436063	REHABILITACIÓN DEL SERVICIO DE AGUA POTABLE EN LA LOCALIDAD SANTA MARIA, DISTRITO PACAIPAMPA, PROVINCIA AYABACA, DEPARTAMENTO PIURA	Núcleo ejecutor p	Finalizada	30/03/21	2021 - 3	161,367.38	4,412.00	9,339.25	100.00	100.00	7,471.40	4,553.07	actualizado	-
191	119025	2436065	REHABILITACIÓN DEL SERVICIO DE AGUA POTABLE EN LAS LOCALIDADES TAMBOR Y SHUPALLA, DISTRITO PACAIPAMPA, PROVINCIA AYABACA, DEPARTAMENTO PIURA	Núcleo ejecutor p	Finalizada	30/03/21	2021 - 3	154,767.71	4,412.00	9,339.25	100.00	100.00	7,471.40	4,547.09	actualizado	-
192	120243	2436243	REHABILITACIÓN DEL SERVICIO DE AGUA POTABLE EN LA LOCALIDAD MARAY, DISTRITO FRIAS, PROVINCIA AYABACA, DEPARTAMENTO PIURA	Núcleo ejecutor p	Finalizada	10/12/19	2019 - 12	165,722.57	1,463.00	12,209.00	100.00	100.00	9,767.20	0.00	actualizado	-
193	119969	2439237	REHABILITACIÓN DEL SERVICIO DE AGUA POTABLE EN LA LOCALIDAD SANTIAGO, DISTRITO CHALACO, PROVINCIA MORROPON, DEPARTAMENTO PIURA	Núcleo ejecutor p	Finalizada	18/05/21	2021 - 5	81,031.99	3,049.00	4,870.00	100.00	100.00	3,896.00	3,896.00	actualizado	-
194	119968	2439246	REHABILITACIÓN DEL SERVICIO DE AGUA POTABLE EN LA LOCALIDAD SANTA ANA, DISTRITO CHALACO, PROVINCIA MORROPON, DEPARTAMENTO PIURA	Núcleo ejecutor p	Finalizada	18/05/21	2021 - 5	121,760.95	3,311.00	6,119.50	100.00	100.00	4,895.60	2,426.25	actualizado	-
195	120767	2436838	REHABILITACIÓN DEL SERVICIO DE AGUA POTABLE EN LA LOCALIDAD NARANJITO, DISTRITO CHALACO, PROVINCIA MORROPÓN, DEPARTAMENTO PIURA	Núcleo ejecutor p	Ejecución	16/12/19	2019 - 12	127,262.00	2,034.00	7,465.00	42.00	42.00	2,508.24	0.00	actualizado	-
196	120769	2439230	REHABILITACIÓN DEL SERVICIO DE AGUA POTABLE EN LA LOCALIDAD PEDREGAL, DISTRITO CHALACO, PROVINCIA MORROPÓN, DEPARTAMENTO PIURA	Núcleo ejecutor p	Ejecución	16/12/19	2019 - 12	140,139.81	2,033.00	9,339.25	37.00	37.00	2,764.42	0.00	actualizado	-

MVCS
Por: HUAMAN BALDEON Jose Luis FAU 20504743307 soft
Motivo: Doy V° B°
Fecha: 2022/03/03 12:42:46-0500

MVCS
Por: ZEGARRA GARCIA Marco Aurelio FAU 20504743307 soft
Motivo: Doy V° B°
Fecha: 2022/03/03 12:43:50-0500

MVCS
Por: VELA ORBE Rossana Ivette FAU 20504743307 soft
Motivo: Doy V° B°
Fecha: 2022/03/03 12:45:23-0500

MVCS
Por: ALMEIDA RAMOS Giovanna De Lourdes FAU 20504743307 soft
Motivo: Doy V° B°
Fecha: 2022/03/03 12:46:42-0500

FIRMA DIGITAL
Firmado digitalmente por:KOBASHIKAWA MAEKAWA Jose Miguel FAU 20504743307 soft
Motivo: En señal de conformidad
Fecha: 2022/03/29 14:46:50-0500

SISTEMA ADMINISTRATIVO DE INVERSIÓN PÚBLICA
ANEXO N° 3.2
Obras Públicas

1 **Sector** VIVIENDA, CONSTRUCCIÓN Y SANEAMIENTO
2 **Pliego** MINISTERIO DE VIVIENDA, CONSTRUCCIÓN Y SANEAMIENTO
3 **Unidad Ejecutora** PROGRAMA NACIONAL DE SANEAMIENTO URBANO
4 **Fecha Corte** 31/12/21

N°	Codigo Infobras	Codigo Unico de inversiones	Descripción de obra	Modalidad de ejecución	Estado de Ejecución	Fecha de inicio de ejecución	Ultimo periodo de avance	Monto de Ejecución Según Exp Tecnico	Montos adicionales al Exp Tecnico	Monto de supervisión	% Avance Fisico Programado	% Avance Físico Real	Avance Valorizado Programado	Avance Valorizado Real	Estado de Registro	Montos adicionales al Exp Tecnico (aprobados Gestion)
197	119311	2436401	REHABILITACIÓN DEL SERVICIO DE AGUA POTABLE EN LA LOCALIDAD SANTA ROSA, DISTRITO SAN JUAN DE BIGOTE, PROVINCIA MORROPÓN, DEPARTAMENTO PIURA	Núcleo ejecutor p	Ejecución	01/03/20	2020 - 3	200,360.70	4,441.00	12,209.00	0.00	0.00	0.00	0.00	actualizado	-
198	119300	2436475	REHABILITACIÓN DEL SERVICIO DE AGUA POTABLE EN LA LOCALIDAD SAN MARTÍN BAJO, DISTRITO SAN JUAN DE BIGOTE, PROVINCIA MORROPÓN, DEPARTAMENTO PIURA	Núcleo ejecutor p	Ejecución	01/03/20	2020 - 3	161,754.08	4,440.00	12,209.00	0.00	0.00	0.00	0.00	actualizado	-
199	119259	2437404	REHABILITACIÓN DEL SERVICIO DE AGUA POTABLE EN LA LOCALIDAD TAMBOGRANDE, DISTRITO CHALACO, PROVINCIA MORROPÓN, DEPARTAMENTO PIURA	Núcleo ejecutor p	Ejecución	09/12/19	2019 - 12	170,662.51	3,310.00	12,209.00	80.00	80.00	7,813.76	0.00	actualizado	-
200	119299	2439284	REHABILTACION DEL SERVICIO DE AGUA POTABLE EN LA LOCALIDAD TIERRAS DURAS ALTO, DISTRITO LA MATANZA, PROVINCIA MORROPON, DEPARTAMENTO PIURA	Núcleo ejecutor p	Finalizada	18/12/20	2020 - 12	312,988.69	5,383.00	15,828.75	100.00	100.00	12,663.00	12,662.40	actualizado	-
201	119934	2438675	REHABILITACIÓN DEL SERVICIO DE AGUA POTABLE EN LA LOCALIDAD CACHIRIS, DISTRITO FRIAS, PROVINCIA AYABACA, DEPARTAMENTO PIURA	Núcleo ejecutor p	Finalizada	09/01/20	2020 - 1	98,781.98	1,463.00	5,020.00	100.00	100.00	4,016.00	3,233.28	actualizado	-
202	119006	2436879	REHABILITACIÓN DE LOS SERVICIOS DE AGUA POTABLE Y DISPOSICIÓN SANITARIA DE EXCRETAS EN LA LOCALIDAD LA ARENA, DISTRITO TUCUME, PROVINCIA LAMBAYEQUE, DEPARTAMENTO LAMBAYEQUE	Núcleo ejecutor p	Finalizada	02/12/19	2019 - 12	609,698.77	1,932.00	17,260.00	100.00	100.00	13,808.00	12,100.00	actualizado	-
203	119890	2438716	REHABILITACIÓN DEL SERVICIO DE AGUA POTABLE EN LA LOCALIDAD CALLAUTO, DISTRITO HUAYO, PROVINCIA PATAZ, DEPARTAMENTO DE LA LIBERTAD	Núcleo ejecutor p	Finalizada	10/12/19	2019 - 12	149,968.99	2,149.00	6,819.50	100.00	100.00	5,455.60	4,091.70	actualizado	-
204	119891	2436883	REHABILITACIÓN DEL SERVICIO DE AGUA POTABLE EN LA LOCALIDAD PAN DE AZUCAR, DISTRITO HUAYO, PROVINCIA PATAZ, DEPARTAMENTO LA LIBERTAD	Núcleo ejecutor p	Finalizada	29/11/19	2019 - 11	155,357.94	2,149.00	7,169.50	100.00	100.00	5,735.60	4,301.70	actualizado	-
205	119892	2436877	REHABILITACIÓN DEL SERVICIO DE AGUA POTABLE EN LA LOCALIDAD PARCOICITO, DISTRITO HUAYO, PROVINCIA PATAZ, DEPARTAMENTO LA LIBERTAD	Núcleo ejecutor p	Finalizada	29/11/19	2019 - 11	78,885.46	2,149.00	5,570.00	100.00	100.00	4,456.00	3,342.00	actualizado	-
206	118957	2438503	REHABILITACIÓN DEL SERVICIO DE AGUA POTABLE EN LA LOCALIDAD SAUCE TRANCA, DISTRITO INCAHUASI, PROVINCIA FERREÑAFE, DEPARTAMENTO LAMBAYEQUE	Núcleo ejecutor p	Ejecución	28/01/20	2020 - 1	106,511.28	2,638.00	4,870.00	5.00	5.00	194.80	0.00	actualizado	-
207	119008	2440495	REHABILITACIÓN DE LOS SERVICIOS DE AGUA POTABLE Y DISPOSICIÓN SANITARIA DE EXCRETAS EN LA LOCALIDAD LOS MIMBELA, DISTRITO TUCUME, PROVINCIA LAMBAYEQUE, DEPARTAMENTO LAMBAYEQUE	Núcleo ejecutor p	Finalizada	02/12/19	2019 - 12	865,729.48	6,603.00	31,370.00	100.00	100.00	25,096.00	24,822.45	actualizado	-
208	120163	2439459	REHABILITACIÓN DE LOS SERVICIOS DE AGUA POTABLE, ALCANTARILLADO Y PLANTA DE TRATAMIENTO DE AGUAS RESIDUALES EN LA LOCALIDAD LA OTRA BANDA, DISTRITO SAÑA, PROVINCIA CHICLAYO, DEPARTAMENTO LAMBAYEQUE	Núcleo ejecutor p	Finalizada	28/11/19	2019 - 11	593,855.80	6,509.00	36,850.00	100.00	100.00	29,480.00	25,480.00	actualizado	-

MVCS
Por: HUAMAN BALDEON Jose Luis FAU 20504743307 soft
Motivo: Doy V° B°
Fecha: 2022/03/03 12:42:46-0500

MVCS
Por: ZEGARRA GARCIA Marco Aurelio FAU 20504743307 soft
Motivo: Doy V° B°
Fecha: 2022/03/03 12:43:50-0500

MVCS
Por: VELA ORBE Rossana Ivette FAU 20504743307 soft
Motivo: Doy V° B°
Fecha: 2022/03/03 12:45:23-0500

MVCS
Por: ALMEIDA RAMOS Giovanna De Lourdes FAU 20504743307 soft
Motivo: Doy V° B°
Fecha: 2022/03/03 12:46:42-0500

FIRMA DIGITAL
Firmado digitalmente por:KOBASHIKAWA MAEKAWA Jose Miguel FAU 20504743307 soft
Motivo: En señal de conformidad
Fecha: 2022/03/29 14:46:50-0500

SISTEMA ADMINISTRATIVO DE INVERSIÓN PÚBLICA
ANEXO N° 3.2
Obras Públicas

1 **Sector** VIVIENDA, CONSTRUCCIÓN Y SANEAMIENTO
2 **Pliego** MINISTERIO DE VIVIENDA, CONSTRUCCIÓN Y SANEAMIENTO
3 **Unidad Ejecutora** PROGRAMA NACIONAL DE SANEAMIENTO URBANO
4 **Fecha Corte** 31/12/21

N°	Codigo Infobras	Codigo Unico de inversiones	Descripción de obra	Modalidad de ejecución	Estado de Ejecución	Fecha de inicio de ejecución	Ultimo periodo de avance	Monto de Ejecución Según Exp Tecnico	Montos adicionales al Exp Tecnico	Monto de supervisión	% Avance Fisico Programado	% Avance Físico Real	Avance Valorizado Programado	Avance Valorizado Real	Estado de Registro	Montos adicionales al Exp Tecnico (aprobados Gestion)
209	120225	2440038	REHABILITACIÓN DEL SERVICIO DE AGUA POTABLE EN LA LOCALIDAD HIERBA BUENA, DISTRITO CAÑARIS, PROVINCIA FERREÑAFE, DEPARTAMENTO LAMBAYEQUE	Núcleo ejecutor p	Finalizada	06/01/20	2020 - 1	161,129.07	3,374.00	9,374.25	100.00	100.00	7,499.40	5,604.10	actualizado	-
210	120170	2440000	REHABILITACIÓN DEL SERVICIO DE AGUA POTABLE EN LA LOCALIDAD HUARHUARCUCHO, DISTRITO CAÑARIS, PROVINCIA FERREÑAFE, DEPARTAMENTO LAMBAYEQUE	Núcleo ejecutor p	Finalizada	06/01/20	2020 - 1	148,395.03	4,391.00	9,339.25	100.00	100.00	7,471.40	5,176.93	actualizado	-
211	120171	2439991	REHABILITACIÓN DEL SERVICIO DE AGUA POTABLE EN LA LOCALIDAD PALO BLANCO, DISTRITO CAÑARIS, PROVINCIA FERREÑAFE, DEPARTAMENTO LAMBAYEQUE	Núcleo ejecutor p	Finalizada	06/01/20	2020 - 1	181,316.19	4,048.00	12,209.00	100.00	100.00	9,767.20	6,609.46	actualizado	-
212	120173	2440483	REHABILITACIÓN DEL SERVICIO DE AGUA POTABLE EN LA LOCALIDAD SAN JOSE OBRERO, DISTRITO CAÑARIS, PROVINCIA FERREÑAFE, DEPARTAMENTO LAMBAYEQUE	Núcleo ejecutor p	Ejecución	02/12/19	2019 - 12	313,001.49	5,693.00	17,398.75	36.58	36.58	5,091.57	0.00	actualizado	-
213	120174	2436263	REHABILITACIÓN DEL SERVICIO DE AGUA POTABLE EN LAS LOCALIDADES PUCHACA BAJO Y PUCHACA ALTO, DISTRITO INCAHUASI, PROVINCIA FERREÑAFE, DEPARTAMENTO LAMBAYEQUE	Núcleo ejecutor p	Finalizada	30/03/21	2021 - 3	606,697.81	9,744.00	29,390.00	100.00	100.00	23,512.00	23,512.00	actualizado	-
214	119793	2439193	REHABILITACIÓN DEL SERVICIO DE AGUA POTABLE EN LA LOCALIDAD CANGREJERA, DISTRITO CAÑARIS, PROVINCIA FERREÑAFE, DEPARTAMENTO LAMBAYEQUE	Núcleo ejecutor p	Finalizada	16/12/19	2019 - 12	114,977.79	1,804.00	5,400.00	100.00	100.00	4,320.00	4,320.00	actualizado	-
215	119796	2439999	REHABILITACIÓN DEL SERVICIO DE AGUA POTABLE EN LA LOCALIDAD HUALTE, DISTRITO CAÑARIS, PROVINCIA FERREÑAFE, DEPARTAMENTO LAMBAYEQUE	Núcleo ejecutor p	Ejecución	02/12/19	2019 - 12	90,215.62	2,379.00	4,870.00	95.00	95.00	3,701.20	2,713.19	actualizado	-
216	119804	2440488	REHABILITACIÓN DEL SERVICIO DE AGUA POTABLE EN LA LOCALIDAD MOYAN, DISTRITO CAÑARIS, PROVINCIA FERREÑAFE, DEPARTAMENTO LAMBAYEQUE	Núcleo ejecutor p	Finalizada	16/12/19	2019 - 12	88,753.44	1,803.00	5,500.00	100.00	100.00	4,400.00	4,400.00	actualizado	-
217	120079	2439342	REHABILITACIÓN DEL SERVICIO DE AGUA POTABLE EN LA LOCALIDAD LAGUNA HUANAMA, DISTRITO SALAS, PROVINCIA LAMBAYEQUE, DEPARTAMENTO LAMBAYEQUE	Núcleo ejecutor p	Finalizada	20/01/20	2020 - 1	204,534.14	4,073.00	12,809.00	100.00	100.00	10,247.20	6,172.91	actualizado	-
218	120033	2440029	REHABILITACIÓN DEL SERVICIO DE AGUA POTABLE EN LA LOCALIDAD VILLA RUMI, DISTRITO CAÑARIS, PROVINCIA FERREÑAFE, DEPARTAMENTO LAMBAEQUE	Núcleo ejecutor p	Finalizada	16/01/20	2020 - 1	210,237.72	4,202.00	14,378.75	100.00	100.00	11,503.00	0.00	actualizado	-
219	120226	2440013	REHABILITACIÓN DEL SERVICIO DE AGUA POTABLE EN LA LOCALIDAD OLOS, DISTRITO CAÑARIS, PROVINCIA FERREÑAFE, DEPARTAMENTO LAMBAYEQUE	Núcleo ejecutor p	Finalizada	02/12/19	2019 - 12	361,072.84	3,765.00	18,012.00	100.00	100.00	14,409.60	11,755.36	actualizado	-
220	120013	2438708	REHABILITACIÓN DEL SERVICIO DE DISPOSICIÓN SANITARIA DE EXCRETAS EN LA LOCALIDAD SHULGOMO PAMPA, DISTRITO SANTA CRUZ DE CHUCA, PROVINCIA SANTIAGO DE CHUCO, DEPARTAMENTO LA LIBERTAD	Núcleo ejecutor p	Finalizada	14/06/21	2021 - 6	34,298.28	3,352.00	2,625.00	100.00	100.00	2,100.00	2,100.00	actualizado	-

MVCS
Por: HUAMAN BALDEON Jose Luis FAU 20504743307 soft
Motivo: Doy V° B°
Fecha: 2022/03/03 12:42:46-0500

MVCS
Por: ZEGARRA GARCIA Marco Aurelio FAU 20504743307 soft
Motivo: Doy V° B°
Fecha: 2022/03/03 12:43:50-0500

MVCS
Por: VELA ORBE Rossana Ivette FAU 20504743307 soft
Motivo: Doy V° B°
Fecha: 2022/03/03 12:45:23-0500

MVCS
Por: ALMEIDA RAMOS Giovanna De Lourdes FAU 20504743307 soft
Motivo: Doy V° B°
Fecha: 2022/03/03 12:46:42-0500

FIRMA DIGITAL
Firmado digitalmente por:KOBASHIKAWA MAEKAWA Jose Miguel FAU 20504743307 soft
Motivo: En señal de conformidad
Fecha: 2022/03/29 14:46:50-0500

SISTEMA ADMINISTRATIVO DE INVERSIÓN PÚBLICA
ANEXO N° 3.2
Obras Públicas

1 **Sector** VIVIENDA, CONSTRUCCIÓN Y SANEAMIENTO
2 **Pliego** MINISTERIO DE VIVIENDA, CONSTRUCCIÓN Y SANEAMIENTO
3 **Unidad Ejecutora** PROGRAMA NACIONAL DE SANEAMIENTO URBANO
4 **Fecha Corte** 31/12/21

N°	Codigo Infobras	Codigo Unico de inversiones	Descripción de obra	Modalidad de ejecución	Estado de Ejecución	Fecha de inicio de ejecución	Ultimo periodo de avance	Monto de Ejecución Según Exp Tecnico	Montos adicionales al Exp Tecnico	Monto de supervisión	% Avance Fisico Programado	% Avance Físico Real	Avance Valorizado Programado	Avance Valorizado Real	Estado de Registro	Montos adicionales al Exp Tecnico (aprobados Gestion)
221	119886	2437409	REHABILITACIÓN DEL SERVICIO DE AGUA POTABLE EN LA LOCALIDAD JOSE MARIA ARGUEDAS, DISTRITO PARCOY, PROVINCIA PATAZ, DEPARTAMENTO LA LIBERTAD	Núcleo ejecutor p	Finalizada	09/06/21	2021 - 6	227,052.38	5,313.00	8,569.50	100.00	100.00	6,855.60	6,855.60	actualizado	-
222	119878	2437415	REHABILITACIÓN DEL SERVICIO DE AGUA POTABLE Y PLANTA DE TRATAMIENTO DE AGUAS RESIDUALES EN LA LOCALIDAD COLLONA, DISTRITO PARCOY, PROVINCIA PATAZ, DEPARTAMENTO LA LIBERTAD	Núcleo ejecutor p	Finalizada	17/05/21	2021 - 5	178,957.35	5,070.00	8,569.50	100.00	100.00	6,855.60	6,855.60	actualizado	-
223	119881	2438717	REHABILITACIÓN DEL SERVICIO DE AGUA POTABLE EN LA LOCALIDAD CORRALPAMPA, DISTRITO PARCOY, PROVINCIA PATAZ, DEPARTAMENTO DE LA LIBERTAD	Núcleo ejecutor p	Ejecución	17/05/21	2021 - 5	61,445.21	4,621.00	5,570.00	12.00	12.00	534.72	0.00	actualizado	-
224	121499	2439331	REHABILITACIÓN DEL SERVICIO DE AGUA POTABLE EN LA LOCALIDAD CANDOGORCO, DISTRITO SANTA CRUZ DE CHUCA, PROVINCIA SANTIAGO DE CHUCO, DEPARTAMENTO LA LIBERTAD	Núcleo ejecutor p	Finalizada	07/06/21	2021 - 6	194,236.65	6,651.00	9,339.25	100.00	100.00	7,471.40	7,446.18	actualizado	-
225	121500	2436876	REHABILITACIÓN DE LOS SERVICIOS DE AGUA POTABLE Y PLANTA DE TRATAMIENTO DE AGUAS RESIDUALES EN LA LOCALIDAD SAN FERNANDO, DISTRITO PARCOY, PROVINCIA PATAZ, DEPARTAMENTO LA LIBERTAD	Núcleo ejecutor p	Finalizada	20/04/21	2021 - 4	337,223.77	12,327.00	16,128.75	100.00	100.00	12,903.00	12,903.00	actualizado	-
226	118933	2436216	REHABILITACIÓN DEL SERVICIO DE AGUA POTABLE EN LA LOCALIDAD ÑARI, DISTRITO SIMBAL, PROVINCIA TRUJILLO, DEPARTAMENTO LA LIBERTAD	Núcleo ejecutor p	Finalizada	15/12/20	2020 - 12	65,582.59	2,294.00	2,975.00	100.00	100.00	2,380.00	1,118.60	actualizado	-
227	119785	2436209	REHABILITACIÓN DEL SERVICIO DE AGUA POTABLE EN LA LOCALIDAD CUMBRAY, DISTRITO SIMBAL, PROVINCIA TRUJILLO, DEPARTAMENTO LA LIBERTAD	Núcleo ejecutor p	Finalizada	07/12/20	2020 - 12	50,571.50	2,231.00	2,975.00	100.00	100.00	2,380.00	1,933.27	actualizado	-
228	118935	2436219	REHABILITACIÓN DEL SERVICIO DE AGUA POTABLE EN LA LOCALIDAD RASDAY, DISTRITO SIMBAL, PROVINCIA TRUJILLO, DEPARTAMENTO LA LIBERTAD	Núcleo ejecutor p	Finalizada	09/12/20	2020 - 12	79,175.54	2,742.00	4,083.00	100.00	100.00	3,266.40	0.00	actualizado	-
229	118926	2436221	REHABILITACIÓN DEL SERVICIO DE AGUA POTABLE EN LA LOCALIDAD MUCHA, DISTRITO SIMBAL, PROVINCIA TRUJILLO, DEPARTAMENTO LA LIBERTAD	Núcleo ejecutor p	Finalizada	09/12/20	2020 - 12	52,373.66	2,630.00	3,733.00	100.00	100.00	2,986.40	1,284.15	actualizado	-
230	119788	2436200	REHABILITACIÓN DEL SERVICIO DE AGUA POTABLE EN LA LOCALIDAD EL VADO, DISTRITO SIMBAL, PROVINCIA TRUJILLO, DEPARTAMENTO LA LIBERTAD	Núcleo ejecutor p	Finalizada	03/12/20	2020 - 12	54,892.42	2,711.00	4,433.00	100.00	100.00	3,546.40	3,546.40	actualizado	-
231	119783	2436198	REHABILITACIÓN DEL SERVICIO DE AGUA POTABLE EN LA LOCALIDAD CHACCHIT, DISTRITO SIMBAL, PROVINCIA TRUJILLO, DEPARTAMENTO LA LIBERTAD	Núcleo ejecutor p	Finalizada	07/12/20	2020 - 12	66,034.08	2,690.00	4,433.00	100.00	100.00	3,546.40	2,312.61	actualizado	-
232	119791	2436199	REHABILITACIÓN DEL SERVICIO DE AGUA POTABLE EN LA LOCALIDAD LIBERTAD PARTE ALTA, DISTRITO SIMBAL, PROVINCIA TRUJILLO, DEPARTAMENTO LA LIBERTAD	Núcleo ejecutor p	Finalizada	07/12/20	2020 - 12	68,424.23	2,690.00	4,433.00	100.00	100.00	3,546.40	1,843.77	actualizado	-
233	119853	2436185	REHABILITACIÓN DEL SERVICIO DE AGUA POTABLE EN LA LOCALIDAD COMPIN, DISTRITO MARMOT, PROVINCIA GRAN CHIMU, DEPARTAMENTO LA LIBERTAD	Núcleo ejecutor p	Finalizada	21/12/20	2020 - 12	85,512.49	3,361.00	5,133.00	100.00	100.00	4,106.40	1,537.03	actualizado	-

MVCS
Por: HUAMAN BALDEON Jose Luis FAU 20504743307 soft
Motivo: Doy V° B°
Fecha: 2022/03/03 12:42:46-0500

MVCS
Por: ZEGARRA GARCIA Marco Aurelio FAU 20504743307 soft
Motivo: Doy V° B°
Fecha: 2022/03/03 12:43:50-0500

MVCS
Por: VELA ORBE Rossana Ivette FAU 20504743307 soft
Motivo: Doy V° B°
Fecha: 2022/03/03 12:45:23-0500

MVCS
Por: ALMEIDA RAMOS Giovanna De Lourdes FAU 20504743307 soft
Motivo: Doy V° B°
Fecha: 2022/03/03 12:46:42-0500

FIRMA DIGITAL
Firmado digitalmente por:KOBASHIKAWA MAEKAWA Jose Miguel FAU 20504743307 soft
Motivo: En señal de conformidad
Fecha: 2022/03/29 14:46:50-0500

SISTEMA ADMINISTRATIVO DE INVERSIÓN PÚBLICA
ANEXO N° 3.2
Obras Públicas

1 **Sector** VIVIENDA, CONSTRUCCIÓN Y SANEAMIENTO
2 **Pliego** MINISTERIO DE VIVIENDA, CONSTRUCCIÓN Y SANEAMIENTO
3 **Unidad Ejecutora** PROGRAMA NACIONAL DE SANEAMIENTO URBANO
4 **Fecha Corte** 31/12/21

N°	Codigo Infobras	Codigo Unico de inversiones	Descripción de obra	Modalidad de ejecución	Estado de Ejecución	Fecha de inicio de ejecución	Ultimo periodo de avance	Monto de Ejecución Según Exp Tecnico	Montos adicionales al Exp Tecnico	Monto de supervisión	% Avance Fisico Programado	% Avance Físico Real	Avance Valorizado Programado	Avance Valorizado Real	Estado de Registro	Montos adicionales al Exp Tecnico (aprobados Gestion)
234	119784	2436201	REHABILITACIÓN DEL SERVICIO DE AGUA POTABLE EN LA LOCALIDAD CHUAL, DISTRITO SIMBAL, PROVINCIA TRUJILLO, DEPARTAMENTO LA LIBERTAD	Núcleo ejecutor p	Finalizada	01/12/20	2020 - 12	110,571.20	3,591.00	6,270.00	100.00	100.00	5,016.00	5,016.00	actualizado	-
235	119861	2436186	REHABILITACIÓN DEL SERVICIO DE AGUA POTABLE EN LA LOCALIDAD CORMOT, DISTRITO MARMOT, PROVINCIA GRAN CHIMU, DEPARTAMENTO LA LIBERTAD	Núcleo ejecutor p	Finalizada	21/12/20	2020 - 12	77,545.55	3,967.00	5,570.00	100.00	100.00	4,456.00	2,580.02	actualizado	-
236	119866	2436189	REHABILITACIÓN DEL SERVICIO DE AGUA POTABLE EN LA LOCALIDAD LAS PALMAS, DISTRITO MARMOT, PROVINCIA GRAN CHIMU, DEPARTAMENTO LA LIBERTAD	Núcleo ejecutor p	Finalizada	21/12/20	2020 - 12	117,934.64	3,967.00	6,270.00	100.00	100.00	5,016.00	1,279.58	actualizado	-
237	119576	2439392	REHABILITACIÓN DEL SERVICIO DE AGUA POTABLE EN LA LOCALIDAD PAYGACERCA, DISTRITO INCAHUASI, PROVINCIA FERREÑAFE, DEPARTAMENTO LAMBAYEQUE	Núcleo ejecutor p	Finalizada	10/12/19	2019 - 12	41,846.30	1,804.00	2,646.25	100.00	100.00	2,117.00	2,117.00	actualizado	-
238	119577	2439350	REHABILITACIÓN DEL SERVICIO DE AGUA POTABLE EN LA LOCALIDAD TAYAPUKRU, DISTRITO INCAHUASI, PROVINCIA FERREÑAFE, DEPARTAMENTO LAMBAYEQUE	Núcleo ejecutor p	Finalizada	19/12/19	2019 - 12	43,857.01	1,803.00	2,725.00	100.00	100.00	2,180.00	2,180.00	actualizado	-
239	118293	2439344	REHABILITACIÓN DEL SERVICIO DE AGUA POTABLE EN LA LOCALIDAD COYUNA BAJA, DISTRITO INCAHUASI, PROVINCIA FERREÑAFE, DEPARTAMENTO LAMBAYEQUE	Núcleo ejecutor p	Finalizada	27/11/19	2019 - 11	69,302.09	1,803.00	3,883.00	100.00	100.00	3,106.40	3,106.40	actualizado	-
240	119418	2438665	REHABILITACIÓN DEL SERVICIO DE AGUA POTABLE EN LA LOCALIDAD HUAYRUL, DISTRITO INCAHUASI, PROVINCIA FERREÑAFE, DEPARTAMENTO LAMBAYEQUE	Núcleo ejecutor p	Finalizada	17/12/19	2019 - 12	120,465.82	1,804.00	4,870.00	100.00	100.00	3,896.00	1,476.96	actualizado	-
241	119575	2436231	REHABILITACIÓN DEL SERVICIO DE AGUA POTABLE EN LA LOCALIDAD PAGAYPUENTE, DISTRITO INCAHUASI, PROVINCIA FERREÑAFE, DEPARTAMENTO LAMBAYEQUE	Núcleo ejecutor p	Finalizada	02/12/19	2019 - 12	94,755.27	1,803.00	4,870.00	100.00	100.00	3,896.00	3,896.00	actualizado	-
242	121449	2436480	REHABILITACIÓN DE LOS SERVICIOS DE AGUA POTABLE, ALCANTARILLADO Y PLANTA DE TRATAMIENTO DE AGUAS RESIDUALES EN LA LOCALIDAD ATAQUERO, DISTRITO ATAQUERO, PROVINCIA CARHUAZ, DEPARTAMENTO ANCASH	Núcleo ejecutor p	Finalizada	19/07/21	2021 - 7	257,249.51	4,942.00	10,389.25	100.00	100.00	8,311.40	6,588.45	actualizado	
243	120141	2438504	REHABILITACIÓN DEL SERVICIO DE AGUA POTABLE EN LA LOCALIDAD HUARIPAMPA, DISTRITO SANTA CRUZ, PROVINCIA HUAYLAS, DEPARTAMENTO ANCASH	Núcleo ejecutor p	Finalizada	21/06/21	2021 - 6	159,401.11	4,544.00	10,389.25	100.00	100.00	8,311.40	5,473.89	actualizado	
244	119598	2439227	REHABILITACIÓN DE LA PLANTA DE TRATAMIENTO DE AGUAS RESIDUALES EN LA LOCALIDAD TZACTZA, DISTRITO SANTA CRUZ, PROVINCIA HUAYLAS, DEPARTAMENTO ANCASH	Núcleo ejecutor p	Finalizada	14/06/21	2021 - 6	88,066.04	3,466.00	5,920.00	100.00	100.00	4,736.00	4,736.00	actualizado	
245	120100	2440579	REHABILITACIÓN DE LOS SERVICIOS DE AGUA POTABLE Y PLANTA DE TRATAMIENTO DE AGUAS RESIDUALES EN LA LOCALIDAD CUMBE, DISTRITO SAN MATEO DE OTAO, PROVINCIA HUAROCHIRI, DEPARTAMENTO LIMA	Núcleo ejecutor p	Ejecución	01/03/20	2020 - 3	240,626.11	6,603.00	12,209.00	0.00	0.00	0.00	0.00	actualizado	

MVCS
Por: HUAMAN BALDEON Jose Luis FAU 20504743307 soft
Motivo: Doy V° B°
Fecha: 2022/03/03 12:42:46-0500

MVCS
Por: ZEGARRA GARCIA Marco Aurelio FAU 20504743307 soft
Motivo: Doy V° B°
Fecha: 2022/03/03 12:43:50-0500

MVCS
Por: VELA ORBE Rossana Ivette FAU 20504743307 soft
Motivo: Doy V° B°
Fecha: 2022/03/03 12:45:23-0500

MVCS
Por: ALMEIDA RAMOS Giovanna De Lourdes FAU 20504743307 soft
Motivo: Doy V° B°
Fecha: 2022/03/03 12:46:42-0500

FIRMA DIGITAL
Firmado digitalmente por:KOBASHIKAWA MAEKAWA Jose Miguel FAU 20504743307 soft
Motivo: En señal de conformidad
Fecha: 2022/03/29 14:46:50-0500

SISTEMA ADMINISTRATIVO DE INVERSIÓN PÚBLICA
ANEXO N° 3.2
Obras Públicas

1 **Sector** VIVIENDA, CONSTRUCCIÓN Y SANEAMIENTO
2 **Pliego** MINISTERIO DE VIVIENDA, CONSTRUCCIÓN Y SANEAMIENTO
3 **Unidad Ejecutora** PROGRAMA NACIONAL DE SANEAMIENTO URBANO
4 **Fecha Corte** 31/12/21

N°	Codigo Infobras	Codigo Unico de inversiones	Descripción de obra	Modalidad de ejecución	Estado de Ejecución	Fecha de inicio de ejecución	Ultimo periodo de avance	Monto de Ejecución Según Exp Tecnico	Montos adicionales al Exp Tecnico	Monto de supervisión	% Avance Fisico Programado	% Avance Físico Real	Avance Valorizado Programado	Avance Valorizado Real	Estado de Registro	Montos adicionales al Exp Tecnico (aprobados Gestion)
246	119584	2440480	REHABILITACIÓN DE LOS SERVICIOS DE AGUA POTABLE Y PTAR EN LA LOCALIDAD SALPIN, DISTRITO SAN MATEO DE OTAO, PROVINCIA HUAROCHIRI, DEPARTAMENTO LIMA	Núcleo ejecutor p	Ejecución	01/03/20	2020 - 3	85,334.38	3,810.00	4,870.00	0.00	0.00	0.00	0.00	actualizado	
247	120122	2436067	REHABILITACIÓN DE LOS SERVICIOS DE AGUA POTABLE Y ALCANTARILLADO EN LA LOCALIDAD LIMON DE PORCUYA, DISTRITO HUARMACA, PROVINCIA HUANCABAMBA, DEPARTAMENTO PIURA	Núcleo ejecutor p	Finalizada	06/12/19	2019 - 12	836,661.76	3,557.00	34,390.00	100.00	100.00	27,512.00	23,512.01	actualizado	
248	120192	2436069	REHABILITACIÓN DEL SERVICIO DE AGUA POTABLE EN LA LOCALIDAD TALLURAN ALTO, DISTRITO HUARMACA, PROVINCIA HUANCABAMBA, DEPARTAMENTO PIURA	Núcleo ejecutor p	Ejecución	20/01/20	2020 - 1	196,633.38	6,578.00	12,209.00	5.00	5.00	488.36	0.00	actualizado	
249	120193	2436396	REHABILITACIÓN DEL SERVICIO DE AGUA POTABLE EN LA LOCALIDAD TIERRA BLANCA, DISTRITO HUARMACA, PROVINCIA HUANCABAMBA, DEPARTAMENTO PIURA	Núcleo ejecutor p	Ejecución	11/12/19	2019 - 12	164,198.89	3,506.00	12,209.00	56.98	56.98	5,565.35	0.00	actualizado	
250	119414	2439340	REHABILITACIÓN DEL SERVICIO DE AGUA POTABLE EN LA LOCALIDAD ILLAMBE, DISTRITO CAÑARIS, PROVINCIA FERREÑAFE, DEPARTAMENTO LAMBAYEQUE	Núcleo ejecutor p	Ejecución	11/12/19	2019 - 12	78,965.26	3,528.00	4,870.00	10.00	10.00	389.60	0.00	actualizado	
251	119809	2440034	REHABILITACIÓN DEL SERVICIO DE AGUA POTABLE EN LA LOCALIDAD PANDACHÍ, DISTRITO CAÑARIS, PROVINCIA FERREÑAFE, DEPARTAMENTO LAMBAYEQUE	Núcleo ejecutor p	Ejecución	02/12/19	2019 - 12	111,118.39	2,379.00	4,870.00	74.35	74.35	2,896.68	2,551.74	actualizado	
252	120166	2440012	REHABILITACIÓN DEL SERVICIO DE AGUA POTABLE EN LA LOCALIDAD EL PALACIO, DISTRITO CAÑARIS, PROVINCIA FERREÑAFE, DEPARTAMENTO LAMBAYEQUE	Núcleo ejecutor p	Ejecución	13/01/20	2020 - 1	239,287.38	6,629.00	15,428.75	5.50	5.50	678.87	1,589.78	actualizado	
253	119906	2436176	REHABILITACIÓN DEL SERVICIO DE AGUA POTABLE EN LA LOCALIDAD HUACHACUAL, DISTRITO LUCMA, PROVINCIA GRAN CHIMÚ, DEPARTAMENTO LA LIBERTAD	Núcleo ejecutor p	Finalizada	24/01/20	2020 - 1	58,270.94	2,357.00	3,793.00	100.00	100.00	3,034.40	0.00	actualizado	
254	119911	2436223	REHABILITACIÓN DEL SERVICIO DE AGUA POTABLE EN LA LOCALIDAD LLAHUIT, DISTRITO LUCMA, PROVINCIA GRAN CHIMU, DEPARTAMENTO LA LIBERTAD	Núcleo ejecutor p	Finalizada	24/01/20	2020 - 1	65,545.99	2,357.00	4,433.00	100.00	100.00	3,546.40	0.00	actualizado	
255	119918	2436227	REHABILITACIÓN DEL SERVICIO DE AGUA POTABLE EN LA LOCALIDAD PIEDRA DE GENTE, DISTRITO LUCMA, PROVINCIA GRAN CHIMU, DEPARTAMENTO LA LIBERTAD	Núcleo ejecutor p	Finalizada	28/01/20	2020 - 1	50,706.64	2,468.00	3,733.00	100.00	100.00	2,986.40	0.00	actualizado	
256	119416	2440482	REHABILITACIÓN DEL SERVICIO DE AGUA POTABLE EN LA LOCALIDAD SAN CRISTOBAL, DISTRITO CAÑARIS, PROVINCIA FERREÑAFE, DEPARTAMENTO LAMBAYEQUE	Núcleo ejecutor p	Ejecución	11/12/19	2019 - 12	91,728.68	2,422.00	5,020.00	15.00	15.00	602.40	0.00	actualizado	

MVCS
Por: HUAMAN BALDEON Jose Luis FAU 20504743307 soft
Motivo: Doy V° B°
Fecha: 2022/03/03 12:42:46-0500

MVCS
Por: ZEGARRA GARCIA Marco Aurelio FAU 20504743307 soft
Motivo: Doy V° B°
Fecha: 2022/03/03 12:43:50-0500

MVCS
Por: VELA ORBE Rossana Ivette FAU 20504743307 soft
Motivo: Doy V° B°
Fecha: 2022/03/03 12:45:23-0500

MVCS
Por: ALMEIDA RAMOS Giovanna De Lourdes FAU 20504743307 soft
Motivo: Doy V° B°
Fecha: 2022/03/03 12:46:42-0500

FIRMA DIGITAL
Firmado digitalmente por:KOBASHIKAWA MAEKAWA Jose Miguel FAU 20504743307 soft
Motivo: En señal de conformidad
Fecha: 2022/03/29 14:46:50-0500

SISTEMA ADMINISTRATIVO DE INVERSIÓN PÚBLICA
ANEXO N° 3.2
Obras Públicas

1 **Sector** VIVIENDA, CONSTRUCCIÓN Y SANEAMIENTO
2 **Pliego** MINISTERIO DE VIVIENDA, CONSTRUCCIÓN Y SANEAMIENTO
3 **Unidad Ejecutora** PROGRAMA NACIONAL DE SANEAMIENTO URBANO
4 **Fecha Corte** 31/12/21

N°	Codigo Infobras	Codigo Unico de inversiones	Descripción de obra	Modalidad de ejecución	Estado de Ejecución	Fecha de inicio de ejecución	Ultimo periodo de avance	Monto de Ejecución Según Exp Tecnico	Montos adicionales al Exp Tecnico	Monto de supervisión	% Avance Fisico Programado	% Avance Físico Real	Avance Valorizado Programado	Avance Valorizado Real	Estado de Registro	Montos adicionales al Exp Tecnico (aprobados Gestion)
257	118949	2440496	REHABILITACIÓN DE LOS SERVICIOS DE AGUA POTABLE, ALCANTARILLADO Y PLANTA DE TRATAMIENTO DE AGUAS RESIDUALES EN LA LOCALIDAD JANQUE, DISTRITO INCAHUASI, PROVINCIA FERREÑAFE, DEPARTAMENTO LAMBAYEQUE	Núcleo ejecutor p	Finalizada	19/12/19	2019 - 12	217,851.61	1,804.00	12,509.00	100.00	100.00	10,007.20	8,705.01	actualizado	-
258	119900	2439432	REHABILITACIÓN DEL SERVICIO DE AGUA POTABLE EN LA LOCALIDAD PIRAMARCA, DISTRITO HUAYNACOTAS, PROVINCIA LA UNIÓN, DEPARTAMENTO AREQUIPA	Núcleo ejecutor p	Finalizada	02/08/21	2021 - 8	46,945.22	3,079.00	4,870.00	100.00	100.00	3,896.00	0.00	actualizado	
259	119849	2440490	REHABILITACION DEL SERVICIO DE AGUA POTABLE EN LA LOCALIDAD ANTABAMBA, DISTRITO HUAYNACOTAS, PROVINCIA LA UNIÓN, DEPARTAMENTO AREQUIPA	Núcleo ejecutor p	Finalizada	02/08/21	2021 - 8	92,062.63	3,155.00	5,020.00	100.00	100.00	4,016.00	0.00	actualizado	
260	120146	2440484	REHABILITACIÓN DE LOS SERVICIOS DE AGUA POTABLE Y PLANTA DE TRATAMIENTO DE AGUAS RESIDUALES EN LA LOCALIDAD TAURISMA, DISTRITO HUAYNACOTAS, PROVINCIA LA UNION, DEPARTAMENTO AREQUIPA	Núcleo ejecutor p	Finalizada	04/10/21	2021 - 10	254,793.33	5,317.00	15,828.75	100.00	100.00	12,663.00	0.00	actualizado	
261	120206	2442235	REHABILITACIÓN DE LOS SERVICIOS DE AGUA POTABLE Y PLANTA DE TRATAMIENTO DE AGUAS RESIDUALES EN LA LOCALIDAD HUAYNACOTAS, DISTRITO HUAYNACOTAS, PROVINCIA LA UNION, DEPARTAMENTO AREQUIPA	Núcleo ejecutor p	Finalizada	02/08/21	2021 - 8	409,049.58	7,231.00	18,298.50	100.00	100.00	14,638.80	0.00	actualizado	
262	120024	2439240	REHABILITACIÓN DEL SERVICIO DE AGUA POTABLE EN LA LOCALIDAD LA ISLA, DISTRITO RIO GRANDE, PROVINCIA PALPA, DEPARTAMENTO ICA	Núcleo ejecutor p	Ejecución	16/08/21	2021 - 8	472,610.70	9,403.00	12,209.00	30.00	30.00	2,930.16	0.00	actualizado	
263	120030	2439241	REHABILITACIÓN DEL SERVICIO DE AGUA POTABLE EN LAS LOCALIDADES SAN MIGUEL Y CAMPANARIO, DISTRITO RIO GRANDE, PROVINCIA PALPA, DEPARTAMENTO ICA	Núcleo ejecutor p	Ejecución	16/08/21	2021 - 8	494,007.98	9,716.00	12,209.00	35.00	35.00	3,418.52	0.00	actualizado	
264	120208	2439234	REHABILITACIÓN DEL SERVICIO DE AGUA POTABLE EN LA LOCALIDAD SAN LUIS HUAÑUPIZA, DISTRITO SAN JUAN DE YANAC, PROVINCIA CHINCHA, DEPARTAMENTO ICA	Núcleo ejecutor p	Finalizada	11/10/21	2021 - 10	167,500.39	6,688.00	12,209.00	100.00	100.00	9,767.20	0.00	actualizado	
265	118923	2439286	REHABILITACIÓN DEL SERVICIO DE AGUA POTABLE, ALCANTARILLADO Y PLANTA DE TRATAMIENTO DE AGUAS RESIDUALES EN LAS LOCALIDADES SANTA ROSA, RANCHERIA, PAUCARASTO, LOS ALACHES, SAN JACINTO Y LAS MERCEDES, DISTRITO RIO GRANDE, PROVINCIA PALPA, DEPARTAMENTO ICA	Núcleo ejecutor p	Ejecución	02/11/21	2021 - 11	849,975.79	13,543.00	25,800.00	74.00	74.00	15,273.60	0.00	actualizado	
266	120804	2438711	REHABILITACIÓN DEL SERVICIO DE AGUA POTABLE EN LA LOCALIDAD MIRAMAR, DISTRITO COCHABAMBA, PROVINCIA HUARAZ, DEPARTAMENTO ANCASH"	Núcleo ejecutor p	Finalizada	22/10/21	2021 - 10	151,105.34	4,388.00	10,389.25	100.00	100.00	8,311.40	0.00	actualizado	
267	121441	2439334	REHABILITACIÓN DEL SERVICIO DE AGUA POTABLE EN LA LOCALIDAD HUANCHAY, DISTRITO HUANCHAY, PROVINCIA HUARAZ, DEPARTAMENTO ANCASH	Núcleo ejecutor p	Finalizada	15/07/21	2021 - 7	205,315.72	5,102.00	12,909.00	100.00	100.00	10,327.20	8,869.00	actualizado	

MVCS
Por: HUAMAN BALDEON Jose Luis FAU 20504743307 soft
Motivo: Doy V° B°
Fecha: 2022/03/03 12:42:46-0500

MVCS
Por: ZEGARRA GARCIA Marco Aurelio FAU 20504743307 soft
Motivo: Doy V° B°
Fecha: 2022/03/03 12:43:50-0500

MVCS
Por: VELA ORBE Rossana Ivette FAU 20504743307 soft
Motivo: Doy V° B°
Fecha: 2022/03/03 12:45:23-0500

MVCS
Por: ALMEIDA RAMOS Giovanna De Lourdes FAU 20504743307 soft
Motivo: Doy V° B°
Fecha: 2022/03/03 12:46:42-0500

FIRMA DIGITAL
Firmado digitalmente por:KOBASHIKAWA MAEKAWA Jose Miguel FAU 20504743307 soft
Motivo: En señal de conformidad
Fecha: 2022/03/29 14:46:50-0500

SISTEMA ADMINISTRATIVO DE INVERSIÓN PÚBLICA
ANEXO N° 3.2
Obras Públicas

1 **Sector** VIVIENDA, CONSTRUCCIÓN Y SANEAMIENTO
2 **Pliego** MINISTERIO DE VIVIENDA, CONSTRUCCIÓN Y SANEAMIENTO
3 **Unidad Ejecutora** PROGRAMA NACIONAL DE SANEAMIENTO URBANO
4 **Fecha Corte** 31/12/21

N°	Codigo Infobras	Codigo Unico de inversiones	Descripción de obra	Modalidad de ejecución	Estado de Ejecución	Fecha de inicio de ejecución	Ultimo periodo de avance	Monto de Ejecución Según Exp Tecnico	Montos adicionales al Exp Tecnico	Monto de supervisión	% Avance Fisico Programado	% Avance Físico Real	Avance Valorizado Programado	Avance Valorizado Real	Estado de Registro	Montos adicionales al Exp Tecnico (aprobados Gestion)
268	120806	2436872	REHABILITACIÓN DEL SERVICIO DE AGUA POTABLE EN LA LOCALIDAD QUILLQUI, DISTRITO HUANCHAY, PROVINCIA HUARAZ, DEPARTAMENTO ANCASH	Núcleo ejecutor p	Finalizada	15/07/21	2021 - 7	194,504.39	4,757.00	10,389.25	100.00	100.00	8,311.40	6,947.50	actualizado	
269	121484	2440500	REHABILITACION DE LOS SERVICIOS DE AGUA POTABLE Y PLANTA DE TRATAMIENTO DE AGUAS RESIDUALES EN LA LOCALIDAD PICHU PICHU, DISTRITO DE SANTA ROSA DE QUIVES, PROVINCIA CANTA, DEPARTAMENTO LIMA	Núcleo ejecutor p	Ejecución	14/09/21	2021 - 9	433,988.29	10,911.00	21,055.00	65.00	65.00	10,948.60	10,318.64	actualizado	
270	119825	2437684	REHABILITACIÓN DEL SERVICIO DE PLANTA DE TRATAMIENTO DE AGUAS RESIDUALES EN LA LOCALIDAD SANTA ROSA DE QUIVES, DISTRITO SANTA ROSA DE QUIVES, PROVINCIA CANTA, DEPARTAMENTO LIMA	Núcleo ejecutor p	Finalizada	07/12/21	2021 - 12	63,485.59	3,268.00	3,256.67	100.00	100.00	2,605.34	0.00	actualizado	
271	118907	2437617	REHABILITACIÓN DE LOS SERVICIOS DE AGUA POTABLE Y PLANTA DE TRATAMIENTO DE AGUAS RESIDUALES EN LA LOCALIDAD ZAPAN, DISTRITO SANTA ROSA DE QUIVES, PROVINCIA CANTA, DEPARTAMENTO LIMA	Núcleo ejecutor p	Ejecución	16/12/21	2021 - 12	2,752,714.16	20,962.00	87,660.00	10.00	10.00	7,012.80	0.00	actualizado	
272	119963	2436234	REHABILITACIÓN DEL SERVICIO DE AGUA POTABLE EN LA LOCALIDAD SANTA LUCIA, DISTRITO MONTERO, PROVINCIA AYABACA, DEPARTAMENTO PIURA	Núcleo ejecutor p	Finalizada	23/08/21	2021 - 8	41,609.41	1,820.00	2,625.00	100.00	100.00	2,100.00	0.00	actualizado	
273	119960	2436235	REHABILITACIÓN DEL SERVICIO DE AGUA POTABLE EN LA LOCALIDAD BUENOS AIRES, DISTRITO MONTERO, PROVINCIA AYABACA, DEPARTAMENTO PIURA	Núcleo ejecutor p	Finalizada	20/09/21	2021 - 9	59,829.89	1,900.00	3,733.00	100.00	100.00	2,986.40	0.00	actualizado	
274	120798	2436061	REHABILITACION DEL SERVICIO DE AGUA POTABLE EN LA LOCALIDAD PUEBLO NUEVO, DISTRITO MONTERO, PROVINCIA AYABACA, DEPARTAMENTO PIURA	Núcleo ejecutor p	Finalizada	06/09/21	2021 - 9	144,417.72	3,302.00	9,339.25	100.00	100.00	7,471.40	0.00	actualizado	
275	119971	2438510	REHABILITACIÓN DEL SERVICIO DE AGUA POTABLE EN LA LOCALIDAD LLICSA GRANDE, DISTRITO SAPILLICA, PROVINCIA AYABACA, DEPARTAMENTO PIURA	Núcleo ejecutor p	Finalizada	08/11/21	2021 - 11	79,065.11	3,495.00	5,020.00	100.00	100.00	4,016.00	0.00	actualizado	
276	119978	2439333	"REHABILITACIÓN DEL SERVICIO DE AGUA POTABLE EN LA LOCALIDAD ZAPOTAL DE LLICSA, DISTRITO SAPILLICA, PROVINCIA AYABACA, DEPARTAMENTO PIURA"	Núcleo ejecutor p	Finalizada	08/11/21	2021 - 11	95,616.14	3,585.00	5,020.00	100.00	100.00	4,016.00	0.00	actualizado	
277	121476	2439336	REHABILITACIÓN DEL SERVICIO DE AGUA POTABLE EN LA LOCALIDAD PUEBLO NORTEÑO, DISTRITO SAPILLICA, PROVINCIA AYABACA, DEPARTAMENTO PIURA	Núcleo ejecutor p	Finalizada	08/11/21	2021 - 11	134,017.53	4,487.00	9,589.25	100.00	100.00	7,671.40	0.00	actualizado	
278	121849	2436262	REHABILITACIÓN DEL SERVICIO DE AGUA POTABLE EN LA LOCALIDAD JOSÉ ABELARDO QUIÑONES, DISTRITO PAPAYAL, PROVINCIA ZARUMILLA, DEPARTAMENTO TUMBES	Núcleo ejecutor p	Finalizada	02/08/21	2021 - 8	173,390.41	3,737.00	12,209.00	100.00	100.00	9,767.20	9,767.20	actualizado	
279	121502	2436884	REHABILITACIÓN DEL SERVICIO DE AGUA POTABLE EN LA LOCALIDAD CRUZ HUACAS, DISTRITO LAGUNAS, PROVINCIA AYABACA, DEPARTAMENTO PIURA	Núcleo ejecutor p	Ejecución	19/07/21	2021 - 7	225,596.38	4,831.00	12,209.00	90.00	90.00	8,790.48	0.00	actualizado	

MVCS
Por: HUAMAN BALDEON Jose Luis FAU 20504743307 soft
Motivo: Doy V° B°
Fecha: 2022/03/03 12:42:46-0500

MVCS
Por: ZEGARRA GARCIA Marco Aurelio FAU 20504743307 soft
Motivo: Doy V° B°
Fecha: 2022/03/03 12:43:50-0500

MVCS
Por: VELA ORBE Rossana Ivette FAU 20504743307 soft
Motivo: Doy V° B°
Fecha: 2022/03/03 12:45:23-0500

MVCS
Por: ALMEIDA RAMOS Giovanna De Lourdes FAU 20504743307 soft
Motivo: Doy V° B°
Fecha: 2022/03/03 12:46:42-0500

FIRMA DIGITAL
VIVIENDA
Firmado digitalmente por:KOBASHIKAWA MAEKAWA Jose Miguel FAU 20504743307 soft
Motivo: En señal de conformidad
Fecha: 2022/03/29 14:46:50-0500

SISTEMA ADMINISTRATIVO DE INVERSIÓN PÚBLICA
ANEXO N° 3.2
Obras Públicas

1 **Sector** VIVIENDA, CONSTRUCCIÓN Y SANEAMIENTO
2 **Pliego** MINISTERIO DE VIVIENDA, CONSTRUCCIÓN Y SANEAMIENTO
3 **Unidad Ejecutora** PROGRAMA NACIONAL DE SANEAMIENTO URBANO
4 **Fecha Corte** 31/12/21

N°	Codigo Infobras	Codigo Unico de inversiones	Descripción de obra	Modalidad de ejecución	Estado de Ejecución	Fecha de inicio de ejecución	Ultimo periodo de avance	Monto de Ejecución Según Exp Tecnico	Montos adicionales al Exp Tecnico	Monto de supervisión	% Avance Fisico Programado	% Avance Físico Real	Avance Valorizado Programado	Avance Valorizado Real	Estado de Registro	Montos adicionales al Exp Tecnico (aprobados Gestion)
280	121507	2436481	REHABILITACION DEL SERVICIO DE AGUA POTABLE EN LA LOCALIDAD NARANJILLAL, DISTRITO LAGUNAS, PROVINCIA AYABACA, DEPARTAMENTO PIURA	Núcleo ejecutor p	Ejecución	26/07/21	2021 - 7	142,128.83	3,806.00	9,339.25	58.00	58.00	4,333.41	0.00	actualizado	
281	119064	2436255	REHABILITACIÓN DEL SERVICIO DE AGUA POTABLE EN LA LOCALIDAD NUEVO JERUSALEN, DISTRITO HUARMACA, PROVINCIA HUANCABAMBA, DEPARTAMENTO PIURA	Núcleo ejecutor p	Finalizada	18/10/21	2021 - 10	98,389.68	3,127.00	4,870.00	100.00	100.00	3,896.00	1,432.56	actualizado	
282	121493	2440003	REHABILITACION DEL SERVICIO DE AGUA POTABLE EN LA LOCALIDAD PAYACA, DISTRITO LALAQUIZ, PROVINCIA HUANCABAMBA, DEPARTAMENTO PIURA	Núcleo ejecutor p	Finalizada	28/09/21	2021 - 9	245,338.14	5,786.00	12,509.00	100.00	100.00	10,007.20	0.00	actualizado	
283	119954	2438658	REHABILITACIÓN DEL SERVICIO DE AGUA POTABLE EN LA LOCALIDAD SAN ANTONIO DE MATALACAS, DISTRITO LAGUNAS, PROVINCIA AYABACA, DEPARTAMENTO PIURA	Núcleo ejecutor p	Finalizada	13/11/21	2021 - 11	86,787.86	2,833.00	4,870.00	100.00	100.00	3,896.00	0.00	actualizado	
284	121494	2440006	REHABILITACION DEL SERVICIO DE AGUA POTABLE EN LA LOCALIDAD VISTA ALEGRE, DISTRITO LALAQUIZ, PROVINCIA HUANCABAMBA, DEPARTAMENTO PIURA	Núcleo ejecutor p	Ejecución	24/09/21	2021 - 9	288,185.09	5,034.00	16,228.75	95.00	95.00	12,333.85	0.00	actualizado	
285	120244	2436415	REHABILITACIÓN DEL SERVICIO DE AGUA POTABLE EN LA LOCALIDAD MISQUIS, DISTRITO FRIAS, PROVINCIA AYABACA, DEPARTAMENTO PIURA	Núcleo ejecutor p	Finalizada	27/09/21	2021 - 9	147,378.58	3,273.00	9,339.25	100.00	100.00	7,471.40	3,933.69	actualizado	
286	120242	2436414	REHABILITACIÓN DEL SERVICIO DE AGUA POTABLE EN LA LOCALIDAD LOMA DE SAN JORGE, DISTRITO FRIAS, PROVINCIA AYABACA, DEPARTAMENTO PIURA	Núcleo ejecutor p	Finalizada	27/09/21	2021 - 9	186,591.47	4,093.00	12,209.00	100.00	100.00	9,767.20	4,049.48	actualizado	
287	120245	2436242	REHABILITACIÓN DEL SERVICIO DE AGUA POTABLE EN LA LOCALIDAD NARANJO DE CULCAS, DISTRITO FRIAS, PROVINCIA AYABACA, DEPARTAMENTO PIURA	Núcleo ejecutor p	Finalizada	09/08/21	2021 - 8	289,199.29	5,420.00	18,748.50	100.00	100.00	14,998.80	14,997.30	actualizado	
288	120019	2436393	REHABILITACION DEL SERVICIO DE AGUA POTABLE EN LA LOCALIDAD TAMBO DE YANTA, DISTRITO AYABACA, PROVINCIA AYABACA, DEPARTAMENTO DE PIURA	Núcleo ejecutor p	Ejecución	12/11/21	2021 - 11	260,996.94	3,645.00	7,869.50	70.00	70.00	4,406.92	0.00	actualizado	
289	120018	2438513	REHABILITACION DEL SERVICIO DE AGUA POTABLE EN LA LOCALIDAD PORTACHUELO, DISTRITO AYABACA, PROVINCIA AYABACA, DEPARTAMENTO PIURA	Núcleo ejecutor p	Finalizada	12/11/21	2021 - 11	241,028.60	3,299.00	6,819.50	100.00	100.00	5,455.60	0.00	actualizado	
290	120760	2437687	REHABILITACIÓN DEL SERVICIO DE AGUA POTABLE EN LA LOCALIDAD TIERRA COLORADA, DISTRITO PACAIPAMPA, PROVINCIA AYABACA, DEPARTAMENTO PIURA	Núcleo ejecutor p	Finalizada	11/10/21	2021 - 10	143,918.75	4,312.00	9,339.25	100.00	100.00	7,471.40	3,700.58	actualizado	
291	121488	2436474	REHABILITACIÓN DEL SERVICIO DE AGUA POTABLE EN LA LOCALIDAD CHARANES, DISTRITO SAN JUAN DE BIGOTE, PROVINCIA MORROPÓN, DEPARTAMENTO PIURA	Núcleo ejecutor p	Finalizada	09/08/21	2021 - 8	172,950.23	3,886.00	12,209.00	100.00	100.00	9,767.20	6,419.00	actualizado	
292	121490	2436837	REHABILITACIÓN DEL SERVICIO DE AGUA POTABLE EN LA LOCALIDAD MIRAFLORES, DISTRITO SAN JUAN DE BIGOTE, PROVINCIA MORROPON, DEPARTAMENTO PIURA	Núcleo ejecutor p	Finalizada	09/11/21	2021 - 11	160,168.66	3,987.00	9,710.00	100.00	100.00	7,768.00	0.00	actualizado	

MVCS
Por: HUAMAN BALDEON Jose Luis FAU 20504743307 soft
Motivo: Doy V° B°
Fecha: 2022/03/03 12:42:46-0500

MVCS
Por: ZEGARRA GARCIA Marco Aurelio FAU 20504743307 soft
Motivo: Doy V° B°
Fecha: 2022/03/03 12:43:50-0500

MVCS
Por: VELA ORBE Rossana Ivette FAU 20504743307 soft
Motivo: Doy V° B°
Fecha: 2022/03/03 12:45:23-0500

MVCS
Por: ALMEIDA RAMOS Giovanna De Lourdes FAU 20504743307 soft
Motivo: Doy V° B°
Fecha: 2022/03/03 12:46:42-0500

FIRMA DIGITAL
Firmado digitalmente por:KOBASHIKAWA MAEKAWA Jose Miguel FAU 20504743307 soft
Motivo: En señal de conformidad
Fecha: 2022/03/29 14:46:50-0500

SISTEMA ADMINISTRATIVO DE INVERSIÓN PÚBLICA
ANEXO N° 3.2
Obras Públicas

1 **Sector** VIVIENDA, CONSTRUCCIÓN Y SANEAMIENTO
2 **Pliego** MINISTERIO DE VIVIENDA, CONSTRUCCIÓN Y SANEAMIENTO
3 **Unidad Ejecutora** PROGRAMA NACIONAL DE SANEAMIENTO URBANO
4 **Fecha Corte** 31/12/21

N°	Codigo Infobras	Codigo Unico de inversiones	Descripción de obra	Modalidad de ejecución	Estado de Ejecución	Fecha de inicio de ejecución	Ultimo periodo de avance	Monto de Ejecución Según Exp Tecnico	Montos adicionales al Exp Tecnico	Monto de supervisión	% Avance Fisico Programado	% Avance Físico Real	Avance Valorizado Programado	Avance Valorizado Real	Estado de Registro	Montos adicionales al Exp Tecnico (aprobados Gestion)
293	118946	2439287	REHABILITACIÓN DEL SERVICIO DE AGUA POTABLE EN LA LOCALIDAD HUASICAJ, DISTRITO INCAHUASI, PROVINCIA FERREÑAFE, DEPARTAMENTO LAMBAYEQUE	Núcleo ejecutor p	Ejecución	18/10/21	2021 - 10	60,594.78	2,480.00	3,483.00	95.00	95.00	2,647.08	0.00	actualizado	
294	118951	2439353	REHABILITACIÓN DEL SERVICIO DE AGUA POTABLE EN LA LOCALIDAD LA PLAYA, DISTRITO INCAHUASI, PROVINCIA FERREÑAFE, DEPARTAMENTO LAMBAYEQUE	Núcleo ejecutor p	Ejecución	03/11/21	2021 - 11	53,949.34	2,479.00	3,483.00	93.00	93.00	2,591.35	0.00	actualizado	
295	119574	2438667	REHABILITACIÓN DEL SERVICIO DE AGUA POTABLE EN LA LOCALIDAD MAMAGPAMPA, DISTRITO INCAHUASI, PROVINCIA FERREÑAFE, DEPARTAMENTO LAMBAYEQUE	Núcleo ejecutor p	Finalizada	20/07/21	2021 - 7	129,994.37	3,474.00	6,119.50	100.00	100.00	4,895.60	4,895.60	actualizado	
296	118955	2436233	REHABILITACIÓN DEL SERVICIO DE AGUA POTABLE EN LA LOCALIDAD PIEDRA COLORADA, DISTRITO INCAHUASI, PROVINCIA FERREÑAFE, DEPARTAMENTO LAMBAYEQUE	Núcleo ejecutor p	Ejecución	18/10/21	2021 - 10	92,035.33	3,248.00	4,870.00	80.00	80.00	3,116.80	0.00	actualizado	
297	118937	2440492	REHABILITACIÓN DEL SERVICIO DE AGUA POTABLE EN LA LOCALIDAD CUEVA BLANCA, DISTRITO INCAHUASI, PROVINCIA FERREÑAFE, DEPARTAMENTO LAMBAYEQUE	Núcleo ejecutor p	Ejecución	18/10/21	2021 - 10	111,611.01	3,894.00	4,900.00	60.00	60.00	2,352.00	0.00	actualizado	
298	118319	2440493	REHABILITACIÓN DE LOS SERVICIOS DE AGUA POTABLE Y DISPOSICIÓN SANITARIA DE EXCRETAS EN LA LOCALIDAD LOS BANCES, DISTRITO TUCUME, PROVINCIA LAMBAYEQUE, DEPARTAMENTO LAMBAYEQUE	Núcleo ejecutor p	Ejecución	10/11/21	2021 - 11	2,878,986.68	38,558.00	93,050.00	29.83	29.83	22,205.45	0.00	actualizado	
299	120724	2436416	REHABILITACION DEL SERVICIO DE AGUA POTABLE EN LA LOCALIDAD NUEVO PORVENIR, DISTRITO FRIAS, PROVINCIA AYABACA, DEPARTAMENTO PIURA	Núcleo ejecutor p	Sin ejecución	-	-	123,123.37	-	7,465.00	0.00	0.00	0.00	2,288.49	actualizado	-
300	120175	2439321	REHABILITACION DEL SERVICIO DE AGUA POTABLE EN LA LOCALIDAD HUARABI ALTO, DISTRITO SANTA ROSA DE QUIVES, PROVINCIA CANTA, DEPARTAMENTO LIMA	Núcleo ejecutor p	Sin ejecución	-	-	325,003.24	-	15,428.75	0.00	0.00	0.00	5,753.14	actualizado	-
301	77437	2272641	"MEJORAMIENTO DEL SERVICIO DE ALCANTARILLADO EN LA PROLONGACIÓN LORGIO GONZALES HACIA LA CÁMARA DE BOMBEO DE DESAGÜE DISTRITO DE CHULUCANAS, PROVINCIA DE MORROPON - PIURA"	CONTRATA	Finalizada	06/03/18	2018 - 3	3,868,180.77	-	116,045.42	100.00	100.00	3,984,226.19	3,771,772.85	actualizado	-
302	77446	2247330	"MEJORAMIENTO DEL SISTEMA DE AGUA Y ALCANTARILLADO DEL AAHH NUEVO CATACAOS NORTE I ETAPA, AMPLIACIÓN NUEVO CATACAOS I Y II ETAPA, NUEVO CATACAOS SECTOR SUR I ETAPA, AAHH VILLA HERMOSA Y AAHH SAN JUAN BAUTISTA, DISTRITO DE CATACAOS, PIURA, PIURA"	CONTRATA	Finalizada	30/01/18	2018 - 1	7,618,491.03	-	198,129.37	100.00	100.00	7,816,620.40	7,169,705.93	actualizado	-
303	77440	2251993	MEJORAMIENTO INTEGRAL DEL SERVICIO DE AGUA POTABLE Y ALCANTARILLADO DEL P.J. RICARDO PALMA DISTRITO Y PROVINCIA DE CHICLAYO-DEPARTAMENTO DE LAMBAYEQUE	CONTRATA	Finalizada	14/03/18	2018 - 3	2,842,241.00	-	199,171.00	100.00	100.00	3,041,412.00	3,041,410.36	actualizado	-

MVCS
Por: HUAMAN BALDEON Jose Luis FAU 20504743307 soft
Motivo: Doy V° B°
Fecha: 2022/03/03 12:42:46-0500

MVCS
Por: ZEGARRA GARCIA Marco Aurelio FAU 20504743307 soft
Motivo: Doy V° B°
Fecha: 2022/03/03 12:43:50-0500

MVCS
Por: VELA ORBE Rossana Ivette FAU 20504743307 soft
Motivo: Doy V° B°
Fecha: 2022/03/03 12:45:23-0500

MVCS
Por: ALMEIDA RAMOS Giovanna De Lourdes FAU 20504743307 soft
Motivo: Doy V° B°
Fecha: 2022/03/03 12:46:42-0500

FIRMA DIGITAL
VIVIENDA
Firmado digitalmente por:KOBASHIKAWA MAEKAWA Jose Miguel FAU 20504743307 soft
Motivo: En señal de conformidad
Fecha: 2022/03/29 14:46:50-0500

SISTEMA ADMINISTRATIVO DE INVERSIÓN PÚBLICA
ANEXO N° 3.2
Obras Públicas

1 **Sector** VIVIENDA, CONSTRUCCIÓN Y SANEAMIENTO
2 **Pliego** MINISTERIO DE VIVIENDA, CONSTRUCCIÓN Y SANEAMIENTO
3 **Unidad Ejecutora** PROGRAMA NACIONAL DE SANEAMIENTO URBANO
4 **Fecha Corte** 31/12/21

N°	Codigo Infobras	Codigo Unico de inversiones	Descripción de obra	Modalidad de ejecución	Estado de Ejecución	Fecha de inicio de ejecución	Ultimo periodo de avance	Monto de Ejecución Según Exp Tecnico	Montos adicionales al Exp Tecnico	Monto de supervisión	% Avance Fisico Programado	% Avance Físico Real	Avance Valorizado Programado	Avance Valorizado Real	Estado de Registro	Montos adicionales al Exp Tecnico (aprobados Gestion)
304	77444	2108343	MEJORAMIENTO DE LAS REDES DE AGUA POTABLE Y ALCANTARILLADO Y CONEXIONES DOMICILIARIAS DE LA URB. SAN LORENZO Y P.J. SANTA ROSA - CHICLAYO	CONTRATA	Finalizada	31/01/18	2018 - 1	7,044,987.11	-	357,685.00	100.00	100.00	7,402,672.11	7,336,873.79	actualizado	-
305	77438	2174896	INSTALACIÓN Y REHABILITACIÓN DEL SISTEMA DE AGUA POTABLE Y ALCANTARILLADO DEL SECTOR NOR OESTE PERIFÉRICO DE LA CIUDAD DE HUARAL, PROVINCIA DE HUARAL, LIMA	CONTRATA	Finalizada	27/01/18	2018 - 1	4,400,061.69	-	200,976.32	100.00	100.00	4,601,038.01	3,239,997.24	actualizado	-
306	77434	2176222	MEJORAMIENTO DEL SISTEMA DE SANEAMIENTO BÁSICO EN LAS CALLES SAN MARTIN, SIMÓN BOLÍVAR, ANTERO ROSADIO, ARÉVALO, REPUBLICA DE VENEZUELA Y SAN JERÓNIMO, DISTRITO DE PATIVILCA, BARRANCA, LIMA	CONTRATA	Finalizada	20/02/18	2018 - 2	4,797,598.51	-	200,000.00	100.00	100.00	4,997,598.51	4,599,196.73	actualizado	-
307	77433	2337928	MEJORAMIENTO Y AMPLIACIÓN DEL SERVICIO DE AGUA POTABLE Y ALCANTARILLADO SANITARIO EN EL C.P. MARÍA DEL SOCORRO, DISTRITO DE HUANCHACO - TRUJILLO - LA LIBERTAD	CONTRATA	Finalizada	14/05/18	2018 - 5	7,403,281.18	-	370,164.06	100.00	100.00	7,773,445.24	7,618,561.69	actualizado	-
308	114042	2411334	REPARACIÓN DE ESTACIÓN DE BOMBEO; EN EL(LA) SISTEMA DE ALCANTARILLADO DISTRITO DE SAÑA, PROVINCIA CHICLAYO, DEPARTAMENTO LAMBAYEQUE	CONTRATA	Paralizada	13/12/19	2019 - 12	1,139,205.00	-	76,291.00	34.71	34.71	1,215,496.00	437,495.36	actualizado	-
309	77442	2294041	MEJORAMIENTO DE LOS SERVICIOS DEL SISTEMA DE AGUA POTABLE DEL C.P. NUEVO PARAÍSO Y COMITÉ N° 6 DEL C.P. LETICIA, DISTRITO DE SUPE PUERTO, PROVINCIA DE BARRANCA - LIMA	CONTRATA	Finalizada	02/10/18	2018 - 10	3,369,556.79	-	259,964.04	100.00	100.00	3,629,520.83	3,045,219.80	actualizado	-
310	77447	2046487	"REHABILITACIÓN DEL SISTEMA DE AGUA POTABLE Y ALCANTARILLADO DEL CASCO URBANO DEL DISTRITO DE LA UNIÓN, PROVINCIA DE PIURA - PIURA"	CONTRATA	Ejecución	26/05/18	2018 - 5	17,788,923.00	13,048,883.64	1,337,805.98	64.05	64.05	16,110,885.67	29,648,302.53	actualizado	6,543,568.47
311	77450	2095790	MEJORAMIENTO DEL SISTEMA DE AGUA POTABLE E INSTALACIÓN DEL SISTEMA DE ALCANTARILLADO EN EL CENTRO POBLADO PAMPA LIBRE, DISTRITO DE CHANCAY, HUARAL, LIMA	CONTRATA	Paralizada	23/02/18	2018 - 2	8,408,739.16	-	373,088.96	97.00	97.00	8,781,828.12	7,502,887.96	actualizado	-
312	91549	2410899	RENOVACIÓN DE LAGUNA DE TRATAMIENTO DE AGUAS RESIDUALES; EN EL(LA) SERVICIOS DE PLANTAS DE TRATAMIENTO DE AGUAS RESIDUALES EN LA LOCALIDAD NUEVO POZO DE LOS RAMOS, DISTRITO DE CURA MORI, PROVINCIA PIURA, DEPARTAMENTO PIURA	CONCURSO OF	Finalizada	29/08/19	2019 - 8	2,280,034.64	-	266,791.46	100.00	100.00	2,546,826.10	1,996,088.90	actualizado	-
313	91550	2410547	REPARACIÓN DE LÍNEA DE IMPULSIÓN, COLECTOR SECUNDARIO Y ESTACIÓN DE BOMBEO DE AGUAS RESIDUALES; EN EL(LA) LOS SERVICIOS DE AGUA POTABLE Y ALCANTARILLADO DISTRITO DE ETEN, PROVINCIA CHICLAYO, DEPARTAMENTO LAMBAYEQUE.	CONCURSO OF	Finalizada	06/07/19	2019 - 7	850,028.78	-	83,280.00	100.00	100.00	933,308.78	809,332.45	actualizado	-
314	91657	2410542	REPARACIÓN DE LÍNEA DE CONDUCCIÓN; EN EL(LA) SISTEMA DE AGUA POTABLE EN LA LOCALIDAD CHAO, DISTRITO DE CHAO, PROVINCIA VIRU, DEPARTAMENTO LA LIBERTAD	CONCURSO OF	Finalizada	26/09/19	2019 - 9	263,175.00	-	20,000.00	100.00	100.00	283,175.00	314,819.25	actualizado	-

MVCS
Por: HUAMAN BALDEON Jose Luis FAU 20504743307 soft
Motivo: Doy V° B°
Fecha: 2022/03/03 12:42:46-0500

MVCS
Por: ZEGARRA GARCIA Marco Aurelio FAU 20504743307 soft
Motivo: Doy V° B°
Fecha: 2022/03/03 12:43:50-0500

MVCS
Por: VELA ORBE Rossana Ivette FAU 20504743307 soft
Motivo: Doy V° B°
Fecha: 2022/03/03 12:45:23-0500

MVCS
Por: ALMEIDA RAMOS Giovanna De Lourdes FAU 20504743307 soft
Motivo: Doy V° B°
Fecha: 2022/03/03 12:46:42-0500

FIRMA DIGITAL
Firmado digitalmente por:KOBASHIKAWA MAEKAWA Jose Miguel FAU 20504743307 soft
Motivo: En señal de conformidad
Fecha: 2022/03/29 14:46:50-0500

SISTEMA ADMINISTRATIVO DE INVERSIÓN PÚBLICA
ANEXO N° 3.2
Obras Públicas

1 **Sector** VIVIENDA, CONSTRUCCIÓN Y SANEAMIENTO
2 **Pliego** MINISTERIO DE VIVIENDA, CONSTRUCCIÓN Y SANEAMIENTO
3 **Unidad Ejecutora** PROGRAMA NACIONAL DE SANEAMIENTO URBANO
4 **Fecha Corte** 31/12/21

N°	Codigo Infobras	Codigo Unico de inversiones	Descripción de obra	Modalidad de ejecución	Estado de Ejecución	Fecha de inicio de ejecución	Ultimo periodo de avance	Monto de Ejecución Según Exp Tecnico	Montos adicionales al Exp Tecnico	Monto de supervisión	% Avance Fisico Programado	% Avance Físico Real	Avance Valorizado Programado	Avance Valorizado Real	Estado de Registro	Montos adicionales al Exp Tecnico (aprobados Gestion)
315	91616	2412318	REPARACIÓN DE BUZONES, CONEXIÓN DOMICILIARIA DE AGUA POTABLE Y CONEXIÓN DOMICILIARIA DE ALCANTARILLADO; EN EL(LA) EPS SEDACHIMBOTE DISTRITO DE CHIMBOTE, PROVINCIA SANTA, DEPARTAMENTO ANCASH	CONCURSO OFI	Finalizada	18/09/19	2019 - 9	209,287.11	-	31,800.00	100.00	100.00	241,087.11	157,138.68	actualizado	-
316	105701	2434343	REHABILITACIÓN DEL COLECTOR GRAU, DISTRITO CORRALES, TUMBES, TUMBES.	CONCURSO OFI	Finalizada	11/12/19	2019 - 12	327,280.07	-	72,573.19	100.00	100.00	399,853.26	192,186.90	actualizado	-
317	91665	2409138	REPARACIÓN DE LAGUNA DE TRATAMIENTO DE AGUAS RESIDUALES; EN EL(LA) EMAPA CAÑETE DISTRITO DE QUILMANA, PROVINCIA CAÑETE, DEPARTAMENTO LIMA	CONCURSO OFI	Finalizada	26/09/19	2019 - 9	2,658,305.39	-	252,416.08	100.00	100.00	2,910,721.47	3,031,537.64	actualizado	-
318	91664	2410082	RENOVACIÓN DE CAPTACIÓN SUPERFICIAL DE AGUA, LÍNEA DE CONDUCCIÓN Y COLECTOR SECUNDARIO; CONSTRUCCIÓN DE CERCO; EN EL(LA) MUNICIPALIDAD DISTRITAL DE SALAS EN LA LOCALIDAD SALAS, DISTRITO DE SALAS, PROVINCIA LAMBAYEQUE, DEPARTAMENTO LAMBAYEQUE	CONCURSO OFI	Finalizada	15/10/19	2019 - 10	4,274,201.00	-	183,986.00	100.00	100.00	4,458,187.00	4,434,525.38	actualizado	-
319	91548	2410184	REPARACIÓN DE RESERVORIOS, CONEXIÓN DOMICILIARIA DE AGUA POTABLE Y LAGUNA DE TRATAMIENTO DE AGUAS RESIDUALES; RENOVACIÓN DE ESTACIÓN DE BOMBEO; EN EL(LA) SISTEMA DE AGUA POTABLE Y ALCANTARILLADO EN LA LOCALIDAD CAPOTE, DISTRITO DE PICSI, PROVINCIA CHICLAYO, DEPARTAMENTO LAMBAYEQUE	CONCURSO OFI	Finalizada	12/08/19	2019 - 8	2,895,830.06	-	144,836.10	100.00	100.00	3,040,666.16	1,741,873.21	actualizado	-
320	91658	2410549	RENOVACIÓN DE ESTACIÓN DE BOMBEO; EN EL(LA) SISTEMA DE AGUA POTABLE EN LA LOCALIDAD PACASMAYO, DISTRITO DE PACASMAYO, PROVINCIA PACASMAYO, DEPARTAMENTO LA LIBERTAD	CONCURSO OFI	Finalizada	25/09/19	2019 - 9	1,279,267.28	-	50,828.03	100.00	100.00	1,330,095.31	1,236,958.83	actualizado	-
321	91603	2409135	RENOVACIÓN DE LÍNEA DE IMPULSIÓN, ABASTECIMIENTO DE AGUA, COLECTOR SECUNDARIO Y EMISARIO; EN EL(LA) AREA DE INFLUENCIA DE LA EPS EMAPA CAÑETE S.A DISTRITO DE SAN VICENTE DE CAÑETE, PROVINCIA CAÑETE, DEPARTAMENTO LIMA	CONCURSO OFI	Paralizada	28/10/19	2019 - 10	3,571,110.00	-	310,232.00	37.58	37.58	3,881,342.00	2,006,627.60	actualizado	-
322	91551	2410353	REPARACIÓN DE POZO, ABASTECIMIENTO DE AGUA, CONEXIÓN DOMICILIARIA DE AGUA POTABLE, ESTACIÓN DE BOMBEO Y LAGUNA DE TRATAMIENTO DE AGUAS RESIDUALES; EN EL(LA) DE LOS SERVICIOS DE AGUA POTABLE Y ALCANTARILLADO DISTRITO DE JAYANCA, PROVINCIA LAMBAYEQUE, DEPARTAMENTO LAMBAYEQUE	CONCURSO OFI	Paralizada	03/10/19	2019 - 10	2,753,346.93	-	132,147.00	95.00	95.00	2,885,493.93	1,148,788.38	actualizado	-
323	103151	2435086	REEMPLAZO DE GEOMENBRANA E IMPLEMENTACIÓN DE ZANJA DE PROTECCIÓN EN LA LOCALIDAD DE SOJO Y REHABILITACIÓN DE COLECTOR SECUNDARIO EN LA LOCALIDAD DE JIBITO DEL DISTRITO DE MIGUEL CHECA, PROVINCIA SULLANA, DEPARTAMENTO DE PIURA.	CONCURSO OFI	Finalizada	10/09/20	2020 - 9	3,527,722.00	-	292,837.00	100.00	100.00	3,820,559.00	2,011,586.99	actualizado	-

MVCS
Por: HUAMAN BALDEON Jose Luis FAU 20504743307 soft
Motivo: Doy V° B°
Fecha: 2022/03/03 12:42:46-0500

MVCS
Por: ZEGARRA GARCIA Marco Aurelio FAU 20504743307 soft
Motivo: Doy V° B°
Fecha: 2022/03/03 12:43:50-0500

MVCS
Por: VELA ORBE Rossana Ivette FAU 20504743307 soft
Motivo: Doy V° B°
Fecha: 2022/03/03 12:45:23-0500

MVCS
Por: ALMEIDA RAMOS Giovanna De Lourdes FAU 20504743307 soft
Motivo: Doy V° B°
Fecha: 2022/03/03 12:46:42-0500

FIRMA DIGITAL
Firmado digitalmente por:KOBASHIKAWA MAEKAWA Jose Miguel FAU 20504743307 soft
Motivo: En señal de conformidad
Fecha: 2022/03/29 14:46:50-0500

SISTEMA ADMINISTRATIVO DE INVERSIÓN PÚBLICA
ANEXO N° 3.2
Obras Públicas

1 **Sector** VIVIENDA, CONSTRUCCIÓN Y SANEAMIENTO
2 **Pliego** MINISTERIO DE VIVIENDA, CONSTRUCCIÓN Y SANEAMIENTO
3 **Unidad Ejecutora** PROGRAMA NACIONAL DE SANEAMIENTO URBANO
4 **Fecha Corte** 31/12/21

N°	Codigo Infobras	Codigo Unico de inversiones	Descripción de obra	Modalidad de ejecución	Estado de Ejecución	Fecha de inicio de ejecución	Ultimo periodo de avance	Monto de Ejecución Según Exp Tecnico	Montos adicionales al Exp Tecnico	Monto de supervisión	% Avance Fisico Programado	% Avance Físico Real	Avance Valorizado Programado	Avance Valorizado Real	Estado de Registro	Montos adicionales al Exp Tecnico (aprobados Gestion)
324	91600	2423153	REPARACIÓN DE CAPTACIÓN SUPERFICIAL DE AGUA Y LÍNEA DE CONDUCCIÓN; CONSTRUCCIÓN DE GAVIÓN; EN EL(LA) SISTEMA DE AGUA POTABLE EN LA LOCALIDAD CHURIN, DISTRITO DE PACHANGARA, PROVINCIA OYON, DEPARTAMENTO LIMA	CONCURSO OFI	Finalizada	26/09/19	2019 - 9	1,528,563.30	-	154,507.87	100.00	100.00	1,683,071.17	1,111,461.77	actualizado	-
325	91661	2410914	REPARACIÓN DE LAGUNA DE TRATAMIENTO DE AGUAS RESIDUALES, ESTACIÓN DE BOMBEO Y COLECTOR SECUNDARIO; EN EL(LA) SISTEMA DE ALCANTARILLADO EN LA LOCALIDAD PEDREGAL GRANDE, DISTRITO DE CATACAOS, PROVINCIA PIURA, DEPARTAMENTO PIURA	CONCURSO OFI	Finalizada	30/10/19	2019 - 10	8,429,697.00	-	272,609.00	100.00	100.00	8,702,306.00	8,967,909.76	actualizado	-
326	91626	2410967	REPARACIÓN DE COLECTOR PRIMARIO Y COLECTOR SECUNDARIO; EN EL(LA) SISTEMA DE ALCANTARILLADO EN LA LOCALIDAD TRUJILLO, DISTRITO DE TRUJILLO, PROVINCIA TRUJILLO, DEPARTAMENTO LA LIBERTAD	CONCURSO OFI	Finalizada	09/09/20	2020 - 9	3,286,358.71	-	224,060.76	100.00	100.00	2,478,707.19	2,234,006.20	actualizado	-
327	91663	2410520	CONSTRUCCIÓN DE PROTECCIÓN DE BARRERA; REPARACIÓN DE COLECTOR SECUNDARIO; EN EL(LA) SISTEMA DE ALCANTARILLADO DISTRITO DE SANTA EULALIA, PROVINCIA HUAROCHIRI, DEPARTAMENTO LIMA	CONCURSO OFI	Finalizada	02/12/20	2020 - 12	1,292,346.66	-	163,388.42	100.00	100.00	1,455,735.08	1,487,501.46	actualizado	-
328	113149	2437304	REHABILITACIÓN DE SOS TRAMOS DEL COLECTOR DE LA AV. FERNANDO BELAÚNDE TERRY, FRENTE MZ. 27 Y DEL COLECTOR DE LA AV. AVIACIÓN UBICADO ENTRE EL PASAJE BARTOLOMÉ Y LA CALLE PEDRO RUIZ GALLO , DISTRITO DE TUMBES, PROVINCIA DE TUMBES, REGIÓN TUMBES.	CONCURSO OFI	Finalizada	12/01/21	2021 - 1	960,238.00	-	116,852.00	100.00	100.00	1,077,090.00	907,968.99	actualizado	-
329	113145	2478018	REHABILITACIÓN DEL SISTEMA DE AGUA POTABLE EN PEDREGAL CHICO, DSITRITO DE CATACAOS, PIURA - PIURA	CONTRATA	Paralizada	-	-	2,879,047.00	-	242,952.00	0.00	0.00	0.00	0.00	actualizado	-
330	103015	2501516	REHABILITACIÓN DE LA LÍNEA DE ADUCCIÓN DE 200MM EN QUEBRADA SECA - DISTRITO DE CANOAS DE PUNTA SAL - CONTRALMIRANTE VILLAR - TUMBES.	CONTRATA	Sin ejecución	-	-	1,717,309.00	-	185,104.00	0.00	0.00	0.00	0.00	actualizado	-
331	103112	2508188	REHABILITACIÓN DE LA LÍNEA DE IMPULSIÓN DE ALCANTARILLADO DE LA QUEBRADA TUCILLAL Y DEL RESERVORIO APOYADO ACAPULCO R=400M3, DISTRITO DE ZORRITOS, PROVINCIA DE CONTRALMIRANTE VILLAR, REGIÓN TUMBES.	CONTRATA	Sin ejecución	-	-	2,040,831.00	-	159,811.00	0.00	0.00	0.00	0.00	actualizado	-
332	91622	2410957	REPARACIÓN DE SEDIMENTADOR; EN EL(LA) SISTEMA DE AGUA POTABLE EN LA LOCALIDAD BARRANCA, DISTRITO DE BARRANCA, PROVINCIA BARRANCA, DEPARTAMENTO LIMA	CONCURSO OFI	Ejecución	06/11/21	2021 - 11	1,662,616.00	-	126,733.00	30.88	30.88	552,550.97	1,682,379.11	actualizado	-
333	91662	2410523	REPARACIÓN DE ESTACIÓN DE BOMBEO Y COLECTOR SECUNDARIO; EN EL(LA) LOS SERVICIOS DE ALCANTARILLADO EN LA LOCALIDAD CIUDAD DE DIOS, DISTRITO DE SAN JOSE, PROVINCIA LAMBAYEQUE, DEPARTAMENTO LAMBAYEQUE	CONCURSO OFI	Sin ejecución	-	-	1,003,166.76	-	33,524.00	0.00	0.00	0.00	63,332.45	actualizado	-

MVCS
Por: HUAMAN BALDEON Jose Luis FAU 20504743307 soft
Motivo: Doy V° B°
Fecha: 2022/03/03 12:42:46-0500

MVCS
Por: ZEGARRA GARCIA Marco Aurelio FAU 20504743307 soft
Motivo: Doy V° B°
Fecha: 2022/03/03 12:43:50-0500

MVCS
Por: VELA ORBE Rossana Ivette FAU 20504743307 soft
Motivo: Doy V° B°
Fecha: 2022/03/03 12:45:23-0500

MVCS
Por: ALMEIDA RAMOS Giovanna De Lourdes FAU 20504743307 soft
Motivo: Doy V° B°
Fecha: 2022/03/03 12:46:42-0500

FIRMA DIGITAL
Firmado digitalmente por:KOBASHIKAWA MAEKAWA Jose Miguel FAU 20504743307 soft
Motivo: En señal de conformidad
Fecha: 2022/03/29 14:46:50-0500

SISTEMA ADMINISTRATIVO DE INVERSIÓN PÚBLICA
ANEXO N° 3.2
Obras Públicas

1 **Sector** VIVIENDA, CONSTRUCCIÓN Y SANEAMIENTO
2 **Pliego** MINISTERIO DE VIVIENDA, CONSTRUCCIÓN Y SANEAMIENTO
3 **Unidad Ejecutora** PROGRAMA NACIONAL DE SANEAMIENTO URBANO
4 **Fecha Corte** 31/12/21

N°	Codigo Infobras	Codigo Unico de inversiones	Descripción de obra	Modalidad de ejecución	Estado de Ejecución	Fecha de inicio de ejecución	Ultimo periodo de avance	Monto de Ejecución Según Exp Tecnico	Montos adicionales al Exp Tecnico	Monto de supervisión	% Avance Fisico Programado	% Avance Físico Real	Avance Valorizado Programado	Avance Valorizado Real	Estado de Registro	Montos adicionales al Exp Tecnico (aprobados Gestion)
334	113150	2442579	REHABILITACIÓN DEL COLECTOR Y CONEXIONES DOMICILIARIAS EN LA AV. JOSE SANTOS ATAHUALPA Y LA CALLE PROLONGACION BUENOS AIRES EN EL DISTRITO DE CERRO COLORADO, PROVINCIA DE AREQUIPA - AREQUIPA.	CONCURSO OFI	Ejecución	10/12/21	2021 - 12	1,520,066.00	-	230,660.00	2.18	2.18	38,165.83	397,794.21	actualizado	-
335	91655	2410090	RENOVACIÓN DE LÍNEA DE CONDUCCIÓN; EN EL(LA) MUNICIPALIDAD DEL DISTRITO DE INDEPENDENCIA DISTRITO DE INDEPENDENCIA, PROVINCIA HUARAZ, DEPARTAMENTO ANCASH	CONCURSO OFI	Sin ejecución	-	-	212,420.30	-	13,929.70	0.00	0.00	0.00	14,929.60	actualizado	-
336	91660	2412095	REPARACIÓN DE CAPTACIÓN SUPERFICIAL DE AGUA; RENOVACIÓN DE LÍNEA DE CONDUCCIÓN; CONSTRUCCIÓN DE GAVIÓN; EN EL(LA) SISTEMA DE AGUA POTABLE DISTRITO DE SIHUAS, PROVINCIA SIHUAS, DEPARTAMENTO ANCASH	CONCURSO OFI	Sin ejecución	-	-	1,718,915.45	-	186,430.38	0.00	0.00	0.00	69,659.71	actualizado	-
337	114065	2410975	RENOVACIÓN DE ESTACIÓN DE BOMBEO DE AGUAS RESIDUALES; EN EL(LA) SERVICIOS DE ALCANTARILLADO SANITARIO EN LA LOCALIDAD TALARA, DISTRITO DE PARIÑAS, PROVINCIA TALARA, DEPARTAMENTO PIURA	CONTRATA	Ejecución	16/10/21	2021 - 10	4,344,017.78	-	40,238.01	0.00	0.00	0.00	2,186,152.28	actualizado	-
338	114044	2410977	REPARACIÓN DE ESTACIÓN DE BOMBEO DE AGUAS RESIDUALES; EN EL(LA) SERVICIOS DE ALCANTARILLADO SANITARIO DISTRITO DE LOS ORGANOS, PROVINCIA TALARA, DEPARTAMENTO PIURA	CONTRATA	Ejecución	15/12/21	2021 - 12	752,711.00	-	71,949.00	0.00	0.00	0.00	473,037.00	actualizado	-
339	91624	2410085	RENOVACION DE CAPTACION DE AGUA DE MANANTIAL Y LINEA DE CONDUCCION; EN EL(LA) MUNICIPALIDAD DISTRITAL DE YAUTAN, DISTRITO DE YAUTAN, PROVINCIA CASMA, DEPARTAMENTO ANCASH	CONCURSO OFI	Ejecución	25/03/21	2021 - 3	350,848.00	-	60,091.00	70.61	70.61	207,318.73	328,079.86	actualizado	-

* Estado situacional sin ejecución correspondiente a proyectos de reconstrucción ejecutados bajo la modalidad de Núcleo Ejecutor para la Reconstrucción, cuentan con un avance financiero debido a una variación en el devengado a lo tramitado el cual ha sido informado mediante MEMORANDUM N° 597-2021/PNSU/EERCS y MEMORANDUM N° 747-2021/PNSU/EERCS.

Leyenda
A) Código autogenerado por la Contraloría para la identificación única de la obra
B) Codigo del proyecto según Banco de inversiones
C) Tipo de ejecución contractual
D) Estado de ejecución fisica de la obra: Sin ejecución, en ejecución fisica, paralizada, finalizada
E) Fecha de inicio de la ejecución física
F) Año y mes de úlltimo registro realizado en el sistema INFOBRAS por parte de la Entidad Pública
G) Monto de ejecución de acuerdo a expediente técnico de obra
H) Montos sumarizados de adicionales de obra y deductivos
I) Monto de contrato de supervision

MVCS
Por: HUAMAN BALDEON Jose Luis FAU 20504743307 soft
Motivo: Doy V° B°
Fecha: 2022/03/03 12:42:46-0500

MVCS
Por: ZEGARRA GARCIA Marco Aurelio FAU 20504743307 soft
Motivo: Doy V° B°
Fecha: 2022/03/03 12:43:50-0500

MVCS
Por: VELA ORBE Rossana Ivette FAU 20504743307 soft
Motivo: Doy V° B°
Fecha: 2022/03/03 12:45:23-0500

MVCS
Por: ALMEIDA RAMOS Giovanna De Lourdes FAU 20504743307 soft
Motivo: Doy V° B°
Fecha: 2022/03/03 12:46:42-0500

FIRMA DIGITAL
Firmado digitalmente por:KOBASHIKAWA MAEKAWA Jose Miguel FAU 20504743307 soft
Motivo: En señal de conformidad
Fecha: 2022/03/29 14:46:50-0500

SISTEMA ADMINISTRATIVO DE INVERSIÓN PÚBLICA
ANEXO N° 3.2
Obras Públicas

1 Sector 37. VIVIENDA CONSTRUCCION Y SANEAMIENTO
2 Pliego 037. MINISTERIO DE VIVIENDA, CONSTRUCCION Y SANEAMIENTO
3 Unidad Ejecu 004. PROGRAMA NACIONAL DE SANEAMIENTO URBANO
4 Fecha Corte 31/12/2021
UNIDAD PARA LA MEJORA DE LA PRESTACION DE LOS SERVICIOS

N°	Codigo Infobras	Codigo Unico de inversiones	Descripción de obra	Modalidad de ejecución	Estado de Ejecución	Fecha de inicio de ejecución	Ultimo periodo de avance	Monto de Ejecución Según Exp Tecnico	Montos adicionales al Exp Tecnico	Monto de supervisión	% Avance Fisico Programado	% Avance Físico Real	Avance Valorizado Programado	Avance Valorizado Real	Estado de Registro	Montos adicionales al Exp Tecnico (aprobados Gestion)
	A	B		C	D	E	F	G	H	I						
1	114628	2450192	Renovación de Laguna de Tratamiento de Aguas Residuales; Adquisición de Sistema de Pretratamiento; En El (La) En la Planta de Tratamiento de Aguas Residuales en la Localidad Chilla, Distrito de Juliaca, Provincia San Román, Departamento Puno	Administración Indirecta - Por Contrata	Culminado Y Recepcionado	10/01/2020	30/12/2021	24,605,355.88	1,373,961.85	1,567,338.98	100	100	27,298,364.81	21,884,417.14	actualizado	1,355,831.92
2	129474	2456357	Reparación de Reservorio; Adquisición de PTAP; En El (La) Servicio de Agua Potable, Distrito de Coata, Provincia Puno, Departamento Puno	Administración Indirecta - Por Contrata	Culminado Por Recepcionar	5/09/2020	8/11/2021	4,465,584.57	-127,196.89	925,117.43	100	100	4,338,387.68	4,190,253.03	actualizado	0
3	134442	2497086	Renovación de Captación de Agua, Línea de Conducción y PTAP; Reparación de Línea de Conducción; en el (La) Servicio de Agua Potable en la Localidad Uchiza, Distrito de Uchiza, Provincia Tocache, Departamento San Martin	Administración Indirecta - Por Contrata	En Ejecución	01/02/2021	30/12/2021	22,219,190.31	0	0	16.04	13.23	2,733,312.91	2,253,354.92	actualizado	

Leyenda
A) Código autogenerado por la Contraloría para la identificación única de la obra
B) Codigo del proyecto según Banco de inversiones
C) Tipo de ejecución contractual
D) Estado de ejecución fisica de la obra: Sin ejecución, en ejecución fisica, paralizada, finalizada
E) Fecha de inicio de la ejecución física
F) Año y mes de úlltimo registro realizado en el sistema INFOBRAS por parte de la Entidad Pública
G) Monto de ejecución de acuerdo a expediente técnico de obra
H) Montos sumarizados de adicionales de obra y deductivos
I) Monto de contrato de supervision
Nota: Columna k (Montos adicionales al Exp Tecnico) los montos corresponden adiconales, deductivos y reducción
Columna R (Montos adicionales al Exp Tecnico (aprobados Gestion)) los Montos corresponde a COVID y suspenciones.

MVCS
Por: PAJUELO PADILLA Miguel Angel FAU 20504743307 soft
Motivo: Doy V° B°
Fecha: 2022/02/24 11:09:07-0500

MINISTERIO DE ECONOMÍA Y FINANZAS
Dirección General de Contabilidad Pública
Versión 210602

ESTADO DE SITUACION FINANCIERA
Al 31 de Diciembre del 2021 y 2020
(EN SOLES)

Fecha : 10/03/2022
Hora : 12:44:17
Página : 1 de 1

EF-1

SECTOR : 37 VIVIENDA CONSTRUCCION Y SANEAMIENTO
ENTIDAD : 037 MINISTERIO DE VIVIENDA, CONSTRUCCION Y SANEAMIENTO
EJECUTORA : 004 PROGRAMA NACIONAL DE SANEAMIENTO URBANO [001085]

ACTIVO		2021	2020
ACTIVO CORRIENTE			
Efectivo y Equivalente de Efectivo	Nota 3	49,535,814.58	40,916,486.13
Inversiones Financieras	Nota 4	0.00	
Cuentas por Cobrar (Neto)	Nota 5	0.00	
Otras Cuentas por Cobrar (Neto)	Nota 6	1,318,711.67	3,156,420.10
Inventarios (Neto)	Nota 7	332,175.67	295,710.34
Servicios y Otros Pagados por Anticipado	Nota 8	3,558,464.80	1,479,023.29
Otras Cuentas del Activo	Nota 9	185,740,532.12	142,097,306.87
TOTAL ACTIVO CORRIENTE		240,485,698.84	187,944,946.73
ACTIVO NO CORRIENTE			
Cuentas por Cobrar a Largo Plazo	Nota 10	0.00	
Otras Ctas. por Cobrar a Largo Plazo	Nota 11	0.00	
Inversiones Financieras (Neto)	Nota 12	0.00	
Propiedades de Inversión	Nota 13	0.00	
Propiedad, Planta y Equipo (Neto)	Nota 14	768,881,819.47	626,951,471.20
Otras Cuentas del Activo (Neto)	Nota 15	180,112,879.56	120,381,668.36
TOTAL ACTIVO NO CORRIENTE		948,994,699.03	747,333,139.56
TOTAL ACTIVO		1,189,480,397.87	935,278,086.29
Cuentas de Orden	Nota 37	545,398,436.96	556,567,209.67

PASIVO Y PATRIMONIO		2021	2020
PASIVO CORRIENTE			
Sobregiros Bancarios	Nota 16	0.00	0.00
Cuentas por Pagar a Proveedores	Nota 17	19,828,769.01	27,327,918.07
Impuestos, Contribuciones y Otros	Nota 18	39,262.55	383,989.81
Remuneraciones y Beneficios Sociales	Nota 19	5,087,351.92	3,244,254.62
Obligaciones Previsionales	Nota 20	0.00	0.00
Operaciones de Crédito	Nota 21	0.00	0.00
Parte Cte. Deudas a Largo Plazo	Nota 22	0.00	0.00
Otras Cuentas del Pasivo	Nota 23	50,491,074.21	23,947,283.73
Ingresos Diferidos	Nota 24	0.00	0.00
TOTAL PASIVO CORRIENTE		75,446,457.69	54,903,446.23
PASIVO NO CORRIENTE			
Deudas a Largo Plazo	Nota 25	0.00	0.00
Cuentas Por Pagar a Proveedores	Nota 26	0.00	0.00
Beneficios Sociales y Oblig. Prev.	Nota 27	0.00	0.00
Obligaciones Previsionales	Nota 28	0.00	0.00
Provisiones	Nota 29	635,473,194.79	616,173,888.64
Otras Cuentas del Pasivo	Nota 30	0.00	0.00
Ingresos Diferidos	Nota 31	0.00	0.00
TOTAL PASIVO NO CORRIENTE		635,473,194.79	616,173,888.64
TOTAL PASIVO		710,919,652.48	671,077,334.87
PATRIMONIO			
Hacienda Nacional	Nota 32	286,644,544.10	165,506,540.62
Hacienda Nacional Adicional	Nota 33	0.00	0.00
Resultados No Realizados	Nota 34	0.00	0.00
Reservas	Nota 35	0.00	0.00
Resultados Acumulados	Nota 36	191,916,201.29	98,694,210.80
TOTAL PATRIMONIO		478,560,745.39	264,200,751.42
TOTAL PASIVO Y PATRIMONIO		1,189,480,397.87	935,278,086.29
Cuentas de Orden	Nota 37	545,398,436.96	556,567,209.67

Las Notas forman parte integrante de los Estados Financieros

FIRMA DIGITAL
VIVIENDA
Firmado digitalmente por:HERNÁNDEZ VALDEZ Jorge Luis FAU 20504743307 soft
Motivo: Soy el autor del documento
Fecha: 2022/03/10 16:21:15-0500

CONTADOR GENERAL
MAT. N°

FIRMA DIGITAL
VIVIENDA
Firmado digitalmente por:CASIQUE ARMAS Pedro FAU 20207553698 soft
Motivo: Soy el autor del documento
Fecha: 2022/03/11 10:30:25-0500

DIRECTOR GENERAL
DE ADMINISTRACIÓN

FIRMA DIGITAL
VIVIENDA
Firmado digitalmente por:KOBASHIKAWA MAEKAWA Jose Miguel FAU 20504743307 soft
Motivo: En señal de conformidad
Fecha: 2022/03/29 14:48:16-0500

TITULAR

ESTADO DE GESTION

Por los años terminados al 31 de Diciembre del 2021 y 2020

(EN SOLES)

SECTOR : 37 VIVIENDA CONSTRUCCION Y SANEAMIENTO
ENTIDAD : 037 MINISTERIO DE VIVIENDA, CONSTRUCCION Y SANEAMIENTO
EJECUTORA : 004 PROGRAMA NACIONAL DE SANEAMIENTO URBANO [001085]

EF-2

		2021	2020
INGRESOS			
Ingresos Tributarios Netos	Nota 38	0.00	0.00
Ingresos No Tributarios	Nota 39	54.42	0.00
Aportes por Regulación	Nota 40	0.00	0.00
Traspasos y Remesas Recibidas	Nota 41	324,927,424.48	405,439,552.89
Donaciones y Transferencias Recibidas	Nota 42	2,884,888.95	3,323,668.75
Ingresos Financieros	Nota 43	2,094,386.91	81,558.90
Otros Ingresos	Nota 44	13,260,754.30	11,486,928.06
TOTAL INGRESOS		343,167,509.06	420,331,708.60
COSTOS Y GASTOS			
Costo de Ventas	Nota 45	0.00	0.00
Gastos en Bienes y Servicios	Nota 46	(8,162,399.23)	(16,297,496.54)
Gastos de Personal	Nota 47	(37,769,451.58)	(33,134,518.21)
Gastos por Pens.Prest.y Asistencia Social	Nota 48	(109,764.27)	(72,685.06)
Transferencias, Subsidios y Subvenciones Sociales Otorgadas	Nota 49	(5,575,835.36)	(36,348,429.45)
Donaciones y Transferencias Otorgadas	Nota 50	(32,578,440.05)	(109,064,066.29)
Traspasos y Remesas Otorgadas	Nota 51	(11,150,318.90)	(9,000,515.18)
Estimaciones y Provisiones del Ejercicio	Nota 52	(28,816,468.06)	(15,781,414.90)
Gastos Financieros	Nota 53	(832,853.21)	(13,165.47)
Otros Gastos	Nota 54	(1,035,046.86)	(1,108,531.04)
TOTAL COSTOS Y GASTOS		(126,030,577.52)	(220,820,822.14)
RESULTADO DEL EJERCICIO SUPERAVIT (DEFICIT)		217,136,931.54	199,510,886.46

FIRMA DIGITAL
Firmado digitalmente por:HERNÁNDEZ VALDEZ Jorge Luis FAU 20504743307 soft
Motivo: Soy el autor del documento
Fecha: 2022/03/10 16:26:41-0500

CONTADOR GENERAL
MAT. N°

FIRMA DIGITAL
Firmado digitalmente por:CASIQUE AI FAU 20207553698 soft
Motivo: Soy el autor del documento
Fecha: 2022/03/11 10:32:01-0500

DIRECTOR GENERAL
DE ADMINISTRACIÓN

FIRMA DIGITAL
Firmado digitalmente por:KOBASHIKAWA MAEKAWA Jose Miguel FAU 20504743307
Motivo: En señal de conformidad
Fecha: 2022/03/29 14:55:38-0500

TITULAR

Las Notas forman parte integrante de los Estados Financieros

MINISTERIO DE ECONOMÍA Y FINANZAS
Dirección General de Contabilidad Pública
Versión 210602

ESTADO DE CAMBIOS EN EL PATRIMONIO NETO
Por los años terminados al 31 de Diciembre del 2021 y 2020
(EN SOLES)

Fecha : 10/03/2022
Hora : 12:46:02

SECTOR : 37 VIVIENDA CONSTRUCCION Y SANEAMIENTO
ENTIDAD : 037 MINISTERIO DE VIVIENDA, CONSTRUCCION Y SANEAMIENTO
EJECUTORA : 004 PROGRAMA NACIONAL DE SANEAMIENTO URBANO [001085]

EF-3

CONCEPTOS	HACIENDA NACIONAL	HACIENDA NACIONAL ADICIONAL	RESULTADOS NO REALIZADOS	RESERVAS	RESULTADOS ACUMULADOS	TOTAL
SALDO INICIAL AL 01 DE ENERO DE 2020	165,506,540.62	0.00	0.00	0.00	(100,131,351.77)	65,375,188.85
Ajustes de Ejercicios Anteriores	0.00	0.00	0.00	0.00	(685,323.89)	(685,323.89)
Traspasos y Remesas del Tesoro Público	0.00	0.00	0.00	0.00	0.00	0.00
Traspasos y Remesas de Otras Entidades	0.00	0.00	0.00	0.00	0.00	0.00
Traspasos de Documentos	0.00	0.00	0.00	0.00	0.00	0.00
Otras Operaciones Patrimoniales	0.00	0.00	0.00	0.00	0.00	0.00
Superávit (Déficit) del Ejercicio	0.00	0.00	0.00	0.00	199,510,886.46	199,510,886.46
Traslados entre Cuentas Patrimoniales	0.00	0.00	0.00	0.00	0.00	0.00
Traslado de Saldos por Fusión, Extinción, Adscripción	0.00	0.00	0.00	0.00	0.00	0.00
SALDOS AL 31 DE DICIEMBRE DE 2020	165,506,540.62	0.00	0.00	0.00	98,694,210.80	264,200,751.42
SALDO INICIAL AL 01 DE ENERO DE 2021	165,506,540.62	0.00	0.00	0.00	98,694,210.80	264,200,751.42
Ajustes de Ejercicios Anteriores	0.00	0.00	0.00	0.00	(2,776,937.57)	(2,776,937.57)
Traspasos y Remesas del Tesoro Público	0.00	0.00	0.00	0.00	0.00	0.00
Traspasos y Remesas de Otras Entidades	0.00	0.00	0.00	0.00	0.00	0.00
Traspasos de Documentos	0.00	0.00	0.00	0.00	0.00	0.00
Otras Operaciones Patrimoniales (Nota)	0.00	0.00	0.00	0.00	0.00	0.00
Superávit (Déficit) del Ejercicio	0.00	0.00	0.00	0.00	217,136,931.54	217,136,931.54
Traslados entre Cuentas Patrimoniales	121,138,003.48	0.00	0.00	0.00	(121,138,003.48)	0.00
Traslado de Saldos por Fusión, Extinción, Adscripción	0.00	0.00	0.00	0.00	0.00	0.00
SALDOS AL 31 DE DICIEMBRE DE 2021	286,644,544.10	0.00	0.00	0.00	191,916,201.29	478,560,745.39

FIRMA DIGITAL
Firmado digitalmente por:HERNÁNDEZ VALDEZ Jorge Luis FAU 20504743307 soft
Motivo: Soy el autor del documento
Fecha: 2022/03/10 16:33:54-0500

CONTADOR GENERAL
MAT. N°

FIRMA DIGITAL
Firmado digitalmente por:CASIQUE ARMAS Pedro FAU 20207553698 soft
Motivo: Soy el autor del documento
Fecha: 2022/03/11 10:38:58-0500

ECTOR GENERAL
DE ADMINISTRACIÓN

FIRMA DIGITAL
Firmado digitalmente por:KOBASHIKAWA MAEKAWA Jose Miguel FAU 20504743307 soft
Motivo: En señal de conformidad
Fecha: 2022/03/29 14:56:33-0500

TITULAR

- Las Notas deben ser explicativas.

ESTADO DE FLUJOS DE EFECTIVO
Por los años terminados al 31 de Diciembre del 2021 y 2020
(EN SOLES)

SECTOR : 37 VIVIENDA CONSTRUCCION Y SANEAMIENTO
ENTIDAD : 037 MINISTERIO DE VIVIENDA, CONSTRUCCION Y SANEAMIENTO
EJECUTORA : 004 PROGRAMA NACIONAL DE SANEAMIENTO URBANO [001085]

EF-4

CONCEPTOS	AÑO 2021	AÑO 2020
A.- ACTIVIDADES DE OPERACION		
Cobranza de Impuestos, Contribuciones y Derechos Administrativos (Nota)	0.00	0.00
Cobranza de Aportes por regulaciòn	0.00	0.00
Cobranza de Venta de Bienes y Servicios y Renta de la Propiedad	2,613.83	6,947.33
Donaciones y Transferencias Recibidas (Nota)	2,884,888.95	3,166,817.05
Traspasos y Remesas Recibidas del Tesoro Público (Nota)	307,995,117.45	313,341,397.23
Otros (Nota)	14,815,767.25	15,023,294.46
MENOS		
Pago a Proveedores de Bienes y Servicios (Nota)	(7,336,345.38)	(15,190,602.42)
Pago de Remuneraciones y Obligaciones Sociales	(33,012,827.19)	(33,646,259.33)
Pago de Otras Retribuciones y Complementarias	(112,468.50)	(105,298.39)
Pago de Pensiones y Otros Beneficios	0.00	0.00
Pago por Prestaciones y Asistencia Social	(109,764.27)	(72,685.06)
Transferencias, Subsidios y Subvenciones Sociales Otorgadas	0.00	0.00
Donaciones y Transferencias Otorgadas (Nota)	(20,994,059.71)	(82,572,630.80)
Traspasos y Remesas Otorgadas al Tesoro Público (Nota)	(11,150,318.90)	(9,000,515.18)
Otros (Nota)	(3,597,850.03)	(5,810,605.04)
AUMENTO (DISMINUCION) DEL EFECTIVO Y EQUIVALENTE DE EFECTIVO PROVENIENTE DE ACTIVIDAD DE OPERACIÓN	249,384,753.50	185,139,859.85
B.- ACTIVIDADES DE INVERSION		
Cobranza por Venta de Vehículos, Maquinarias y Otros	0.00	0.00
Cobranza por Venta de Edificios y Activos No Producidos (Nota)	0.00	0.00
Cobranza por Venta de Otras Cuentas del Activo (Nota)	0.00	0.00
Otros (Nota)	0.00	0.00
MENOS		
Pago por Compra de Vehículos, Maquinarias y Otros	(120,891.42)	(6,047,732.52)
Pago por Compra de Edificios y Activos No Producidos (Nota)	0.00	0.00
Pago por Construcciones en Curso (Nota)	(151,685,206.02)	(116,314,337.63)
Pago por Compra de Otras Cuentas del Activo (Nota)	(32,674,672.58)	(24,401,112.64)
Otros (Nota)	(57,533,488.27)	(115,190,268.17)
AUMENTO (DISMINUCION) DEL EFECTIVO Y EQUIVALENTE DE EFECTIVO PROVENIENTE DE ACTIVIDAD DE INVERSION	(242,014,258.29)	(261,953,450.96)
C.- ACTIVIDADES DE FINANCIAMIENTO		
Colocaciones de Valores y Otros Documentos (Nota)	0.00	0.00
Endeudamiento Interno y/o Externo (Nota)	0.00	75,529,938.62
Otros (Nota)	0.00	9,389,776.75
MENOS		
Amortización, Intereses, Comisiones y Otros Gastos de la Deuda (Nota)	0.00	0.00
Otros (Nota)	0.00	0.00
Traslado de Saldos por Fusión, Extinción, Adscripción	0.00	0.00
AUMENTO (DISMINUCION) DEL EFECTIVO Y EQUIVALENTE DE EFECTIVO PROVENIENTE DE ACTIVIDAD DE FINANCIAMIENTO	0.00	84,919,715.37
D.- AUMENTO (DISMINUCION) DEL EFECTIVO Y EQUIVALENTE DE EFECTIVO	7,370,495.21	8,106,124.26
E.- DIFERENCIA DE CAMBIO DE EFECTIVO Y EQUIVALENTE AL EFECTIVO	1,248,833.24	30,337.25
F.- SALDO EFECTIVO Y EQUIVALENTE DE EFECTIVO AL INICIO DEL EJERCICIO	40,916,486.13	32,780,024.62
G.- SALDO EFECTIVO Y EQUIVALENTE DE EFECTIVO AL FINALIZAR EL EJERCICIO	49,535,814.58	40,916,486.13

Las Notas deben ser explicativas

CONTADOR GENERAL
MAT. N°

FIRMA DIGITAL
Firmado digitalmente por:HERNÁNDEZ VALDEZ Jorge Luis FAU 20504743307 soft
Motivo: Soy el autor del documento
Fecha: 2022/03/10 16:47:37-0500

DIRECTOR GENERAL
DE ADMINISTRACIÓN

FIRMA DIGITAL
Firmado digitalmente por:CASIQUE FAU 20207553698 soft
Motivo: Soy el autor del document
Fecha: 2022/03/11 10:39:49-0500

TITULAR

FIRMA DIGITAL
Firmado digitalmente por:KOBASHIKAW. MAEKAWA Jose Miguel FAU 205047433
Motivo: En señal de conformidad
Fecha: 2022/03/29 14:59:26-0500

PRESUPUESTO INSTITUCIONAL DE INGRESOS
EJERCICIO 2021
(EN SOLES)

SECTOR : 37 VIVIENDA CONSTRUCCION Y SANEAMIENTO
ENTIDAD : 037 MINISTERIO DE VIVIENDA, CONSTRUCCION Y SANEAMIENTO
EJECUTORA : 004 PROGRAMA NACIONAL DE SANEAMIENTO URBANO [001085]

PP1

CONCEPTOS	PRESUPUESTO INSTITUCIONAL DE APERTURA - PIA	MODIFICACIONES				PRESUPUESTO INSTITUCIONAL MODIFICADO - PIM
		CRÉDITOS SUPLEMENTARIOS	TRANSFERENCIAS INSTITUCIONALES	REESTRUCTURACIÓN DE FUENTES (2)	REDUCCIONES (1)	
1 RECURSOS ORDINARIOS						
00 RECURSOS ORDINARIOS						
TOTAL RECURSOS ORDINARIOS	**99,121,865**		**16,336,375**			**115,458,240**
2 RECURSOS DIRECTAMENTE RECAUDADOS						
09 RECURSOS DIRECTAMENTE RECAUDADOS						
INGRESOS CORRIENTES	**3,200**					**3,200**
1.3 VENTA DE BIENES Y SERVICIOS Y DERECHOS	1,200					1,200
1.5 OTROS INGRESOS	2,000					2,000
FINANCIAMIENTO		**783,937**				**783,937**
1.9 SALDOS DE BALANCE		783,937				783,937
TOTAL RECURSOS DIRECTAMENTE RECAUDADOS	**3,200**	**783,937**				**787,137**
3 RECURSOS POR OPERACIONES OFICIALES DE CREDITO						
19 RECURSOS POR OPERACIONES OFICIALES DE CREDITO						
FINANCIAMIENTO	**300,241,557**	**9,555,071**	**22,355,607**		**(14,562,230)**	**317,590,005**
1.8 ENDEUDAMIENTO	300,241,557		22,355,607		(14,562,230)	308,034,934
1.9 SALDOS DE BALANCE		9,555,071				9,555,071
TOTAL RECURSOS POR OPERACIONES OFICIALES DE CREDITO	**300,241,557**	**9,555,071**	**22,355,607**		**(14,562,230)**	**317,590,005**
4 DONACIONES Y TRANSFERENCIAS						
13 DONACIONES Y TRANSFERENCIAS						
TRANSFERENCIAS		**3,408,113**				**3,408,113**
1.4 DONACIONES Y TRANSFERENCIAS		3,408,113				3,408,113
TOTAL DONACIONES Y TRANSFERENCIAS		**3,408,113**				**3,408,113**
5 RECURSOS DETERMINADOS						
18 CANON Y SOBRECANON, REGALIAS, RENTA DE ADUANAS Y						
FINANCIAMIENTO		**2,511,101**				**2,511,101**
1.9 SALDOS DE BALANCE		2,511,101				2,511,101
TOTAL RECURSOS DETERMINADOS		**2,511,101**				**2,511,101**
TOTAL GENERAL	**399,366,622**	**16,258,222**	**38,691,982**		**(14,562,230)**	**439,754,596**

PRESUPUESTO INSTITUCIONAL DE INGRESOS
EJERCICIO 2021
(EN SOLES)

SECTOR : 37 VIVIENDA CONSTRUCCION Y SANEAMIENTO
ENTIDAD : 037 MINISTERIO DE VIVIENDA, CONSTRUCCION Y SANEAMIENTO
EJECUTORA : 004 PROGRAMA NACIONAL DE SANEAMIENTO URBANO [001085]

PP1

Las Fuentes de Financiamiento y los conceptos del ingreso se adecuarán a los clasificadores vigentes para el período.
* De Fondos Públicos
** Bonos Soberanos
(1) Solo para el tipo de Modificación 7 Reducciones de Marco
(2) No aplica para Gobiernos Locales, Mancomunidades Municipales, Institutos Viales Provinciales, Municipalidades de Centros Poblados y Sociedades de Beneficencia Pública

FIRMA DIGITAL
Firmado digitalmente por:PEDRESCHI PLASENCIA Roberto Carlos FAU 20504743307 soft
Motivo: En señal de conformidad
Fecha: 2022/03/01 20:00:39-0500

DIRECTOR DE PRESUPUESTO

FIRMA DIGITAL
Firmado digitalmente por:KOBASHIKAWA MAEKAWA Jose Miguel FAU 20504743307 soft
Motivo: En señal de conformidad
Fecha: 2022/03/29 15:03:05-0500

TITULAR

DIRECTOR GENERAL DE ADMINISTRACIÓN

FIRMA DIGITAL
Firmado digitalmente por:CASIQUE ARMAS Pedro FAU 20207553698 soft
Motivo: Soy el autor del documento
Fecha: 2022/03/11 11:43:25-0500

PRESUPUESTO INSTITUCIONAL DE GASTOS
EJERCICIO 2021
(EN SOLES)

SECTOR : 37 VIVIENDA CONSTRUCCION Y SANEAMIENTO
ENTIDAD : 037 MINISTERIO DE VIVIENDA, CONSTRUCCION Y SANEAMIENTO
EJECUTORA : 004 PROGRAMA NACIONAL DE SANEAMIENTO URBANO [001085]

PP2

CONCEPTO	PRESUPUESTO INSTITUCIONAL DE APERTURA - PIA	MODIFICACIONES					PRESUPUESTO INSTITUCIONAL MODIFICADO - PIM
		CRÉDITOS SUPLEMENTARIOS	TRANSFERENCIAS INSTITUCIONALES	REESTRUCTURACIÓN DE FUENTES (2)	REDUCCIONES (1)	ANULACIONES Y HABILITACIONES	
1 RECURSOS ORDINARIOS							
00 RECURSOS ORDINARIOS							
GASTOS CORRIENTES	**36,812,850**		**(86,906)**			**6,914,666**	**43,640,610**
2.1 PERSONAL Y OBLIGACIONES SOCIALES	1,019,786		(12,824)				1,006,962
2.2 PENSIONES Y OTRAS PRESTACIONES SOCIALES	58,247		(12,108)			65,566	111,705
2.3 BIENES Y SERVICIOS	35,734,817		(65,974)			4,962,094	40,630,937
2.4 DONACIONES Y TRANSFERENCIAS						1,615,073	1,615,073
2.5 OTROS GASTOS			4,000			271,933	275,933
GASTOS DE CAPITAL	**62,309,015**		**9,861,151**			**(352,536)**	**71,817,630**
2.4 DONACIONES Y TRANSFERENCIAS			9,861,151			8,827,010	18,688,161
2.5 OTROS GASTOS						5,575,836	5,575,836
2.6 ADQUISICION DE ACTIVOS NO FINANCIEROS	62,309,015					(14,755,382)	47,553,633
TOTAL RECURSOS ORDINARIOS	**99,121,865**		**9,774,245**			**6,562,130**	**115,458,240**
2 RECURSOS DIRECTAMENTE RECAUDADOS							
09 RECURSOS DIRECTAMENTE RECAUDADOS							
GASTOS CORRIENTES	**3,200**	**783,937**				**(826)**	**786,311**
2.3 BIENES Y SERVICIOS	3,200	783,937				(41,076)	746,061
2.4 DONACIONES Y TRANSFERENCIAS						40,250	40,250
GASTOS DE CAPITAL						**826**	**826**
2.6 ADQUISICION DE ACTIVOS NO FINANCIEROS						826	826
TOTAL RECURSOS DIRECTAMENTE RECAUDADOS	**3,200**	**783,937**					**787,137**
3 RECURSOS POR OPERACIONES OFICIALES DE CREDITO							
19 RECURSOS POR OPERACIONES OFICIALES DE							
GASTOS DE CAPITAL	**300,241,557**	**9,555,071**	**22,355,607**		**(14,562,230)**	**(73,544,054)**	**244,045,951**
2.4 DONACIONES Y TRANSFERENCIAS			3,801,546			4,553,171	8,354,717
2.6 ADQUISICION DE ACTIVOS NO FINANCIEROS	300,241,557	9,555,071	18,554,061		(14,562,230)	(78,097,225)	235,691,234
TOTAL RECURSOS POR OPERACIONES OFICIALES DE	**300,241,557**	**9,555,071**	**22,355,607**		**(14,562,230)**	**(73,544,054)**	**244,045,951**
4 DONACIONES Y TRANSFERENCIAS							
13 DONACIONES Y TRANSFERENCIAS							
GASTOS DE CAPITAL		**3,408,113**					**3,408,113**
2.6 ADQUISICION DE ACTIVOS NO FINANCIEROS		3,408,113					3,408,113
TOTAL DONACIONES Y TRANSFERENCIAS		**3,408,113**					**3,408,113**
5 RECURSOS DETERMINADOS							
18 CANON Y SOBRECANON, REGALIAS, RENTA DE							
GASTOS DE CAPITAL		**2,511,101**					**2,511,101**

PRESUPUESTO INSTITUCIONAL DE GASTOS
EJERCICIO 2021
(EN SOLES)

SECTOR : 37 VIVIENDA CONSTRUCCION Y SANEAMIENTO
ENTIDAD : 037 MINISTERIO DE VIVIENDA, CONSTRUCCION Y SANEAMIENTO
EJECUTORA : 004 PROGRAMA NACIONAL DE SANEAMIENTO URBANO [001085]

PP2

CONCEPTO	PRESUPUESTO INSTITUCIONAL DE APERTURA - PIA	MODIFICACIONES					PRESUPUESTO INSTITUCIONAL MODIFICADO - PIM
		CRÉDITOS SUPLEMENTARIOS	TRANSFERENCIAS INSTITUCIONALES	REESTRUCTURACIÓN DE FUENTES (2)	REDUCCIONES (1)	ANULACIONES Y HABILITACIONES	
2.6 ADQUISICION DE ACTIVOS NO FINANCIEROS		2,511,101					2,511,101
TOTAL RECURSOS DETERMINADOS		**2,511,101**					**2,511,101**
TOTAL GENERAL	**399,366,622**	**16,258,222**	**32,129,852**		**(14,562,230)**	**(66,981,924)**	**366,210,542**

Las Fuentes de Financiamiento y los conceptos del gasto se adecuarán a los clasificadores vigentes para el período.
(1) Solo para el tipo de Modificación 7 Reducciones de Marco
(2) No aplica para Gobiernos Locales, Mancomunidades Municipales, Institutos Viales Provinciales, Municipalidades de Centros Poblados y Sociedades de Beneficencia Pública

DIRECTOR DE PRESUPUESTO

FIRMA DIGITAL
Firmado digitalmente por:PEDRESCHI PLASENCIA Roberto Carlos FAU 20504743307 soft
Motivo: En señal de conformidad
Fecha: 2022/03/01 20:02:21-0500

DIRECTOR GENERAL DE ADMINISTRACIÓN

FIRMA DIGITAL
Firmado digitalmente por:CASIQUE ARMAS Pedro FAU 20207553698 soft
Motivo: Soy el autor del documento
Fecha: 2022/03/11 14:41:03-0500

TITULAR

FIRMA DIGITAL
Firmado digitalmente por:KOBASHIKAWA MAEKAWA Jose Miguel FAU 20504743307 soft
Motivo: Soy el autor del documento
Fecha: 2022/03/29 15:01:48-0500

ESTADO DE EJECUCIÓN DEL PRESUPUESTO DE INGRESOS Y GASTOS
EJERCICIO 2021
(EN SOLES)

SECTOR : 37 VIVIENDA CONSTRUCCION Y SANEAMIENTO
ENTIDAD : 037 MINISTERIO DE VIVIENDA, CONSTRUCCION Y SANEAMIENTO
EJECUTORA : 004 PROGRAMA NACIONAL DE SANEAMIENTO URBANO [001085]

EP-1

RECURSOS PÚBLICOS	EJECUCIÓN INGRESOS	GASTOS PÚBLICOS	EJECUCIÓN GASTOS
1 RECURSOS ORDINARIOS		**1 RECURSOS ORDINARIOS**	
00 RECURSOS ORDINARIOS		00 RECURSOS ORDINARIOS	111,288,429.30
		GASTOS CORRIENTES	**43,116,940.42**
		2.1 PERSONAL Y OBLIGACIONES SOCIALES	937,725.86
		2.2 PENSIONES Y OTRAS PRESTACIONES SOCIALES	109,764.27
		2.3 BIENES Y SERVICIOS	40,179,280.41
		2.4 DONACIONES Y TRANSFERENCIAS	1,615,072.67
		2.5 OTROS GASTOS	355,097.21
		GASTOS DE CAPITAL	**68,171,488.88**
		2.4 DONACIONES Y TRANSFERENCIAS	18,688,160.67
		2.5 OTROS GASTOS	5,575,835.36
		2.6 ADQUISICION DE ACTIVOS NO FINANCIEROS	43,907,492.85
TOTAL RECURSOS ORDINARIOS	**111,288,429.30**	**TOTAL RECURSOS ORDINARIOS**	**111,288,429.30**
2 RECURSOS DIRECTAMENTE RECAUDADOS		**2 RECURSOS DIRECTAMENTE RECAUDADOS**	
09 RECURSOS DIRECTAMENTE RECAUDADOS	786,673.23	09 RECURSOS DIRECTAMENTE RECAUDADOS	653,287.28
INGRESOS CORRIENTES	**2,677.41**	**GASTOS CORRIENTES**	**652,461.28**
1.3 VENTA DE BIENES Y SERVICIOS Y DERECHOS ADMINISTRATIVOS	54.42	2.3 BIENES Y SERVICIOS	612,211.28
1.5 OTROS INGRESOS	2,622.99	2.4 DONACIONES Y TRANSFERENCIAS	40,250.00
FINANCIAMIENTO	**783,995.82**	**GASTOS DE CAPITAL**	**826.00**
1.9 SALDOS DE BALANCE	783,995.82	2.6 ADQUISICION DE ACTIVOS NO FINANCIEROS	826.00
TOTAL RECURSOS DIRECTAMENTE RECAUDADOS	**786,673.23**	**TOTAL RECURSOS DIRECTAMENTE RECAUDADOS**	**653,287.28**
3 RECURSOS POR OPERACIONES OFICIALES DE CREDITO		**3 RECURSOS POR OPERACIONES OFICIALES DE CREDITO**	
19 RECURSOS POR OPERACIONES OFICIALES DE CREDITO	230,948,484.29	19 RECURSOS POR OPERACIONES OFICIALES DE CREDITO	199,399,754.00
ENDEUDAMIENTO EXTERNO	**32,261,248.97**	**ENDEUDAMIENTO EXTERNO**	**12,227,630.75**
FINANCIAMIENTO	**32,261,248.97**	**GASTOS DE CAPITAL**	**12,227,630.75**
1.8 ENDEUDAMIENTO	22,676,067.83	2.6 ADQUISICION DE ACTIVOS NO FINANCIEROS	12,227,630.75
1.9 SALDOS DE BALANCE	9,585,181.14		
ENDEUDAMIENTO INTERNO	**198,687,235.32**	**ENDEUDAMIENTO INTERNO**	**187,172,123.25**
FINANCIAMIENTO	**198,687,235.32**	**GASTOS DE CAPITAL**	**187,172,123.25**
1.8 ENDEUDAMIENTO	184,288,644.72	2.4 DONACIONES Y TRANSFERENCIAS	8,354,717.00
1.9 SALDOS DE BALANCE	14,398,590.60	2.6 ADQUISICION DE ACTIVOS NO FINANCIEROS	178,817,406.25
TOTAL RECURSOS POR OPERACIONES OFICIALES DE CREDITO	**230,948,484.29**	**TOTAL RECURSOS POR OPERACIONES OFICIALES DE CREDITO**	**199,399,754.00**
4 DONACIONES Y TRANSFERENCIAS		**4 DONACIONES Y TRANSFERENCIAS**	
13 DONACIONES Y TRANSFERENCIAS	2,884,888.95	13 DONACIONES Y TRANSFERENCIAS	2,884,888.95
DONACIONES	**2,884,888.95**	**DONACIONES**	**2,884,888.95**
TRANSFERENCIAS	**2,884,888.95**	**GASTOS DE CAPITAL**	**2,884,888.95**
1.4 DONACIONES Y TRANSFERENCIAS	2,884,888.95	2.6 ADQUISICION DE ACTIVOS NO FINANCIEROS	2,884,888.95
TOTAL DONACIONES Y TRANSFERENCIAS	**2,884,888.95**	**TOTAL DONACIONES Y TRANSFERENCIAS**	**2,884,888.95**
5 RECURSOS DETERMINADOS		**5 RECURSOS DETERMINADOS**	

FIRMA DIGITAL
Firmado digitalmente por:KOBASHIKAWA MAEKAWA Jose Miguel FAU 20504743307 soft
Motivo: En señal de conformidad
Fecha: 2022/03/29 15:00:21-0500

ESTADO DE EJECUCIÓN DEL PRESUPUESTO DE INGRESOS Y GASTOS
EJERCICIO 2021
(EN SOLES)

SECTOR : 37 VIVIENDA CONSTRUCCION Y SANEAMIENTO
ENTIDAD : 037 MINISTERIO DE VIVIENDA, CONSTRUCCION Y SANEAMIENTO
EJECUTORA : 004 PROGRAMA NACIONAL DE SANEAMIENTO URBANO [001085]

EP-1

RECURSOS PÚBLICOS	EJECUCIÓN INGRESOS	GASTOS PÚBLICOS	EJECUCIÓN GASTOS
18 CANON Y SOBRECANON, REGALIAS, RENTA DE ADUANAS Y PARTICIPACIONES	6,460,189.38	18 CANON Y SOBRECANON, REGALIAS, RENTA DE ADUANAS Y PARTICIPACIONES	39,662.86
FINANCIAMIENTO	**6,460,189.38**	**GASTOS DE CAPITAL**	**39,662.86**
1.9 SALDOS DE BALANCE	6,460,189.38	2.6 ADQUISICION DE ACTIVOS NO FINANCIEROS	39,662.86
TOTAL RECURSOS DETERMINADOS	**6,460,189.38**	**TOTAL RECURSOS DETERMINADOS**	**39,662.86**
TOTAL GENERAL	**352,368,665.15**	**TOTAL GENERAL**	**314,266,022.39**

Los Ingresos y Gastos por Fuente de Financiamiento se adecuaran a las disposiciones vigentes para el periodo.

* De Fondos Públicos
** Bonos Soberanos

FIRMA DIGITAL
Firmado digitalmente por:HERNÁNDEZ VALDEZ Jorge Luis FAU 20504743307 soft
Motivo: En señal de conformidad
Fecha: 2022/03/15 14:48:17-0500

CONTADOR GENERAL
MAT. N°

DIRECTOR GENERAL
DE ADMINISTRACIÓN

FIRMA DIGITAL
Firmado digitalmente por:KOBASHIKAWA MAEKAWA Jose Miguel FAU 20504743307 soft
Motivo: En señal de conformidad
Fecha: 2022/03/29 15:00:21-0500

TITULAR

FIRMA DIGITAL
Firmado digitalmente por:CASIQUE ARMAS Pedro FAU 20207553698 soft
Motivo: Soy el autor del documento
Fecha: 2022/03/11 12:38:05-0500

SISTEMA ADMINISTRATIVO DE TESORERIA
ANEXO 5.1
CARTAS FIANZAS

1	**Sector**	37 VIVIENDA CONSTRUCCIÓN Y SANEAMIENTO
2	**Pliego**	037 MINISTERIO DE VIVIENDA, CONSTRUCCIÓN Y SANEAMIENTO
3	**Unidad Ejecutora**	004 PROGRAMA NACIONAL DE SANEAMIENTO URBANO [1085]
4	**Fecha Corte**	31/12/2021

N°	Proveedor / Empresa	Cartas Fianza												
		Solidaria	Irrevocable	Incondicional	Realización Automática	Carta Fianza N°	Entidad Financiera	Posición al corte	Moneda	Fecha de Emisión	Fecha de Expiración	Fecha fin vigencia	Vigencia	Observaciones
													A	B
1	CONSORCIO PIURA	SI	SI	SI	SI	000531711500	Banco Pichincha	1,084,719.34	SOLES	29/10/2021	31/12/2021	31/12/2021	SI	Fiel Cumplimiento
2	CONSORCIO SUPERVISOR HUARAL	SI	SI	SI	SI	3002018006258-11	AVLA PERU COMPAÑIA DE SEGUROS S A	500.00	SOLES	03/10/2021	31/12/2021	31/12/2021	SI	Adelanto Directo
3	CONSORCIO AYACUCHO COPE	SI	SI	SI	SI	0011-0708-9800141652-52	BBVA CONTINENTAL	527,510.98	SOLES	23/06/2021	31/12/2021	31/12/2021	SI	Fiel Cumplimiento
4	CONSORCIO AYACUCHO COPE	SI	SI	SI	SI	0011-0708-9800134532-55	BBVA CONTINENTAL	527,510.97	SOLES	30/06/2021	31/12/2021	31/12/2021	SI	Adelanto Directo
5	CESEL S.A.	SI	SI	SI	SI	220300907-R3	INSUR S.A.	279,508.26	SOLES	27/10/2021	31/12/2021	31/12/2021	SI	Fiel Cumplimiento
6	CONSORCIO CONSULTOR SANEAMIENTO PUNO	SI	SI	SI	SI	G709837	BCP	140,081.52	SOLES	30/09/2021	31/12/2021	31/12/2021	SI	Fiel Cumplimiento
7	CONSORCIO CONSULTOR SANEAMIENTO PUNO	SI	SI	SI	SI	G709933	BCP	42,024.46	SOLES	30/09/2021	31/12/2021	31/12/2021	SI	Adelanto Directo
8	CONSORCIO CONSULTOR SANEAMIENTO PUNO	SI	SI	SI	SI	G711465	BCP	22,055.20	SOLES	30/09/2021	31/12/2021	31/12/2021	SI	Fiel Cumplimiento
9	CONSORCIO SUPERVISOR CHALLHUAHUACHO	SI	SI	SI	SI	E3083-03-2020	SECREX	2,814.50	SOLES	04/10/2021	01/01/2022	01/01/2022	SI	Fiel Cumplimiento
10	CONSORCIO CONSULTOR SANEAMIENTO PUNO	SI	SI	SI	SI	D305-00132660	BCP	993.92	SOLES	30/09/2021	02/01/2022	02/01/2022	SI	Fiel Cumplimiento
11	ARSAC CONTRATISTAS GENERALES	SI	SI	SI	SI	8177-17	Banco GNB Perú S.A	21,991.28	SOLES	04/10/2021	02/01/2022	02/01/2022	SI	Fiel Cumplimiento
12	KRAD INGENIEROS EMPRESA INDIVIDUAL DE RESPONSABILIDAD LIMITADA	SI	SI	SI	SI	3002021018922	AVLA	399,350.75	SOLES	08/06/2021	03/01/2022	03/01/2022	SI	Fiel Cumplimiento
13	CONSORCIO PALO BLANCO	SI	SI	SI	SI	3002021019218-1	AVLA PERÚ COMPAÑÍA DE SEGUROS S.A.	533,303.79	SOLES	06/10/2021	03/01/2022	03/01/2022	SI	Adelanto Directo
14	CONSORCIO INGENIERÍA	SI	SI	SI	SI	D194-00886869	BCP	1,904.18	SOLES	05/10/2021	03/01/2022	03/01/2022	SI	Fiel Cumplimiento
15	CONSORCIO INGENIERÍA	SI	SI	SI	SI	D194-00881626	BCP	30,475.47	SOLES	05/10/2021	03/01/2022	03/01/2022	SI	Fiel Cumplimiento
16	CONSORCIO SANEAMIENTO NORTE	SI	SI	SI	SI	E0795-11-2018	SECREX	2,631,884.24	SOLES	08/10/2021	05/01/2022	05/01/2022	SI	Fiel Cumplimiento
17	CONSORCIO SAN MARTIN DE PORRES IV	SI	SI	SI	SI	D305-00119462	Banco BCP	740,537.11	SOLES	05/10/2021	05/01/2022	05/01/2022	SI	Fiel Cumplimiento
18	CONSORCIO ALFA	SI	SI	SI	SI	3002018007387-12	AVLA Perú Compañía de Seguros S.A.	278,546.40	SOLES	08/10/2021	05/01/2022	05/01/2022	SI	Fiel Cumplimiento
19	CONSORCIO INTEGRACIÓN	SI	SI	SI	SI	E2504-08-2019	SECREX	732,731.27	SOLES	10/10/2021	07/01/2022	07/01/2022	SI	Adelanto de Materiales
20	CONSORCIO CAJAMARCA	SI	SI	SI	SI	3002019012548-6	AVLA Perú	305,887.13	SOLES	11/10/2021	08/01/2022	08/01/2022	SI	Fiel Cumplimiento
21	CONSORCIO SUPERVISOR CHALLHUAHUACHO	SI	SI	SI	SI	E0822-02-2021	SECREX	8,996.32	SOLES	11/10/2021	08/01/2022	08/01/2022	SI	Fiel Cumplimiento
22	CONSORCIO SAN MATEO	SI	SI	SI	SI	E1471-01-2021	SECREX	900,056.92	SOLES	12/10/2021	09/01/2022	09/01/2022	SI	Adelanto de Materiales
23	CONSORCIO SANEAMIENTO NORTE	SI	SI	SI	SI	0011-0349-9800196863-89	BBVA CONTINENTAL	835,204.90	SOLES	10/10/2021	10/01/2022	10/01/2022	SI	Adelanto Directo
24	CONSORCIO INTEGRACIÓN	SI	SI	SI	SI	0011-0279-9800086383-71	BBVA CONTINENTAL	1,000,000.00	SOLES	10/01/2021	10/01/2022	10/01/2022	SI	Fiel Cumplimiento
25	CONSORCIO SULLABELLA	SI	SI	SI	SI	LP5-80-00055-1	Liberty Seguros	7,454,343.87	SOLES	15/07/2021	10/01/2022	10/01/2022	SI	Adelanto Directo
26	CONSORCIO SAN VICENTE	SI	SI	SI	SI	E0718-08-2019	SECREX	39,885.75	SOLES	15/10/2021	12/01/2022	12/01/2022	SI	Fiel Cumplimiento
27	CONSORCIO INTEGRACIÓN	SI	SI	SI	SI	E0132-02-2019	SECREX	3,242,895.21	SOLES	13/01/2021	12/01/2022	12/01/2022	SI	Fiel Cumplimiento
28	CONSORCIO CALANA	SI	SI	SI	SI	30032220-02	La Positiva Seguros y Reaseguros	13,880.28	SOLES	13/01/2021	12/01/2022	12/01/2022	SI	Fiel Cumplimiento
29	MEJESA S.R.L.	SI	SI	SI	SI	E1997-00-2021	SECREX	1,778.00	SOLES	17/09/2021	14/01/2022	14/01/2022	SI	Fiel Cumplimiento
30	MARQUISA SAC CONTRATISTAS GENERALES	SI	SI	SI	SI	001280002999	BANCO PICHINCHA	6,487,314.08	SOLES	17/10/2021	15/01/2022	15/01/2022	SI	ADELANTO
31	CONSORCIO CALANA	SI	SI	SI	SI	30007656-15	La Positiva Seguros y Reaseguros	6,060,121.00	SOLES	19/10/2021	16/01/2022	16/01/2022	SI	Adelanto Directo
32	CONSORCIO BARRANCA	SI	SI	SI	SI	3002021020331	AVLA Perú Compañía de Seguros S.A.	451,317.55	SOLES	21/10/2021	18/01/2022	18/01/2022	SI	Adelanto Directo
33	SIGMA S.A. CONTRATISTAS GENERALES	SI	SI	SI	SI	0011-0910-9800401164-73	BBVA Continental	83,598.40	SOLES	23/07/2021	19/01/2022	19/01/2022	SI	Fiel Cumplimiento
34	MEJESA S.R.L.	SI	SI	SI	SI	E0348-03-2021	SECREX	138,395.00	SOLES	26/10/2021	23/01/2022	23/01/2022	SI	Fiel Cumplimiento

FIRMA DIGITAL
VIVIENDA
Firmado digitalmente por:KOBASHIKAWA MAEKAWA Jose Miguel FAU 20504743307 soft
Motivo: En señal de conformidad
Fecha: 2022/03/29 15:04:15-0500

FIRMA DIGITAL
VIVIENDA
Firmado digitalmente por:GUTIERREZ ALARCON Olga Beatriz FAU 20504743307 soft
Motivo: Soy el autor del documento
Fecha: 2022/03/01 15:41:46-0500

35	SONDEOS, ESTRUCTURAS Y GEOTECNIA S.L. SUCURSAL EN PERÚ	SI	SI	SI	SI	E2150-01-2020	SECREX	99,533.58	SOLES	27/10/2021	24/01/2022	24/01/2022	SI	Fiel Cumplimiento
36	CONSORCIO AREQUIPA COPE	SI	SI	SI	SI	11751-7	Banco GNB	541,176.20	SOLES	26/10/2021	24/01/2022	24/01/2022	SI	Adelanto Directo
37	CONSORCIO KILLARI	SI	SI	SI	SI	220301873-R4	INSUR S.A. Compañía de Seguros	4,159.30	SOLES	26/10/2021	24/01/2022	24/01/2022	SI	Fiel Cumplimiento
38	CONSORCIO ASILLO	SI	SI	SI	SI	688020-14	La Positiva Seguros y Reaseguros	952,956.68	SOLES	28/11/2021	26/01/2022	26/01/2022	SI	Fiel Cumplimiento
39	XERTICA LABS S.A.C	SI	SI	SI	SI	E0259-00-2021	SECREX	69,174.00	SOLES	27/01/2021	26/01/2022	26/01/2022	SI	Fiel Cumplimiento
40	SIGMA S.A. CONTRATISTAS GENERALES	SI	SI	SI	SI	0011-0910-9800394397-78	BBVA Continental	1,925,373.34	SOLES	29/10/2021	27/01/2022	27/01/2022	SI	Adelanto Directo
41	CONSORCIO SUPERVISOR SANEAMIENTO HUARMEY	SI	SI	SI	SI	7101910103875	MAPFRE	294,825.30	SOLES	27/11/2019	30/01/2022	30/01/2022	SI	Fiel Cumplimiento
42	COMPAÑÍA MINERA ANTAMINA S.A.	SI	SI	SI	SI	0011-0586-9800485503-51	BBVA Continental	418.79	SOLES	12/07/2021	30/01/2022	30/01/2022	SI	Fiel Cumplimiento
43	JAST S.R.L.	SI	SI	SI	SI	001280015403	BANCO PICHINCHA	4,997.79	SOLES	31/12/2021	30/01/2022	30/01/2022	SI	Adelanto de Materiales
44	CONSORCIO NIPPON KOEI - OIST	SI	SI	SI	SI	G709653	Banco BCP	24,468,513.00	YENES	31/07/2021	31/01/2022	31/01/2022	SI	Fiel Cumplimiento
45	CONSORCIO LIMA NORTE	SI	SI	SI	SI	4410075199.10	BANBIF	175,500.00	SOLES	31/10/2021	31/01/2022	31/01/2022	SI	Fiel Cumplimiento
46	CONSORCIO NIPPON KOEI - OIST	SI	SI	SI	SI	G709655	Banco BCP	1,527,276.62	DOLARES	31/07/2021	31/01/2022	31/01/2022	SI	Fiel Cumplimiento
47	CONSORCIO COATA	SI	SI	SI	SI	D194-00910949	BCP	55,508.00	SOLES	06/12/2021	31/01/2022	31/01/2022	SI	Fiel Cumplimiento
48	CONSORCIO CALANA	SI	SI	SI	SI	0011-0377-9800198389-93	Banco BBVA Continental	186,582.00	SOLES	01/10/2021	01/02/2022	01/02/2022	SI	Fiel Cumplimiento
49	CONSORCIO SUPERVISOR AREQUIPA	SI	SI	SI	SI	12305-1	BANCO GNB	1,382,928.32	SOLES	03/11/2021	01/02/2022	01/02/2022	SI	ANTICIPO
50	CONSORCIO TRUJILLO COPE	SI	SI	SI	SI	0011-0708-9800129873-50	BBVA CONTINENTAL	171,268.77	SOLES	01/09/2021	02/02/2022	02/02/2022	SI	Adelanto Directo
51	CONSORCIO SUPERVISOR MARCONA	SI	SI	SI	SI	3002018008847-8	AVLA Perú Compañía de Seguros S.A.	74,064.59	SOLES	05/11/2021	02/02/2022	02/02/2022	SI	Fiel Cumplimiento
52	CONSORCIO SULLABELLA	SI	SI	SI	SI	LP5-80-00002-4	Liberty Seguros	12,635,605.03	SOLES	05/11/2021	02/02/2022	02/02/2022	SI	Adelanto Directo
53	CONSORCIO PTAP CALANA	SI	SI	SI	SI	2021/00084-00	Banco de Comercio	1,778,488.21	SOLES	05/11/2021	03/02/2022	03/02/2022	SI	Adelanto de Materiales
54	CONSORCIO PTAP CALANA	SI	SI	SI	SI	001378185447	Banco Pichincha	1,185,658.80	SOLES	05/11/2021	03/02/2022	03/02/2022	SI	Adelanto de Materiales
55	SONDEOS, ESTRUCTURAS Y GEOTECNIA S.L. SUCURSAL EN PERÚ	SI	SI	SI	SI	E2473-04-2020	SECREX	57,310.13	SOLES	07/11/2021	04/02/2022	04/02/2022	SI	Adelanto Directo
56	CONSORCIO INGENIERÍA	SI	SI	SI	SI	0730004-2021/FG/OEP/LAMBAYEQUE	FOGAPI	1,050,518.20	SOLES	08/08/2021	04/02/2022	04/02/2022	SI	Fiel Cumplimiento
57	CONSORCIO SUPERVISOR MARCONA	SI	SI	SI	SI	3002020013445-7	AVLA Perú Compañía de Seguros S.A.	13,208.18	SOLES	07/11/2021	04/02/2022	04/02/2022	SI	Fiel Cumplimiento
58	CONSORCIO SUPERVISOR MARCONA	SI	SI	SI	SI	3002019012083-8	AVLA Perú Compañía de Seguros S.A.	35,808.85	SOLES	07/11/2021	04/02/2022	04/02/2022	SI	Fiel Cumplimiento
59	CONSORCIO SUPERVISOR MARCONA	SI	SI	SI	SI	3002020014878-5	AVLA Perú Compañía de Seguros S.A.	15,760.00	SOLES	07/11/2021	04/02/2022	04/02/2022	SI	Fiel Cumplimiento
60	CONSORCIO CURA MORI	SI	SI	SI	SI	E2494-04-2020	SECREX	131,935.32	SOLES	08/11/2021	05/02/2022	05/02/2022	SI	Adelanto Directo
61	CONSORCIO SANEAMIENTO NORTE	SI	SI	SI	SI	0011-0349-9800211080-81	BBVA CONTINENTAL	118,181.10	SOLES	10/08/2021	06/02/2022	06/02/2022	SI	Fiel Cumplimiento
62	CONSORCIO SANEAMIENTO NORTE (JAGUI S.A.C., SIGMA S.A. CONTRATISTAS GENERALES, XENA E.I.R.L.)	SI	SI	SI	SI	0011-0349-9800197568-83	BBVA CONTINENTAL	4,190,712.74	SOLES	07/11/2021	07/02/2022	07/02/2022	SI	Adelanto de Materiales
63	CONSORCIO INTEGRACIÓN	SI	SI	SI	SI	E0195-11-2019	SECREX	79,362.82	SOLES	10/11/2021	07/02/2022	07/02/2022	SI	Adelanto de Materiales
64	CONSORCIO SUPERVISOR SANEAMIENTO HUARMEY	SI	SI	SI	SI	219302577	INSUR	294,825.30	SOLES	06/12/2019	08/02/2022	08/02/2022	SI	Fiel Cumplimiento
65	VICTOR MARTIN CHINCHAY BARRAGAN	SI	SI	SI	SI	4410085281.01	BANBIF	75,000.00	SOLES	10/11/2021	08/02/2022	08/02/2022	SI	Adelanto Directo
66	CONSORCIO SIHUAIN	SI	SI	SI	SI	3002020016642-3	AVLA Perú Compañía de Seguros S.A.	365,397.12	SOLES	13/11/2021	10/02/2022	10/02/2022	SI	Fiel Cumplimiento
67	CONSORCIO CALANA	SI	SI	SI	SI	30007657-15	La Positiva Seguros y Reaseguros	3,465,000.00	SOLES	14/11/2021	11/02/2022	11/02/2022	SI	Adelanto de Materiales
68	DATACONT S.A.C.	SI	SI	SI	SI	96490-1	INTERBANK	71,488.04	SOLES	11/02/2021	11/02/2022	11/02/2022	SI	Fiel Cumplimiento
69	CONSORCIO INGENIERÍA	SI	SI	SI	SI	0805005-2021/FG/OEP/LAMBAYEQUE	FOGAPI	214,205.42	SOLES	16/08/2021	12/02/2022	12/02/2022	SI	Adelanto Directo
70	JAST S.R.L.	SI	SI	SI	SI	0011-0239-9800195583-14	BBVA Continental	611,454.71	SOLES	15/12/2021	13/02/2022	13/02/2022	SI	Adelanto Directo
71	CONSORCIO PLUVIALES SULLANA INTECSA-ATJ	SI	SI	SI	SI	E1570-04-2019	SECREX	467,018.60	SOLES	18/11/2021	15/02/2022	15/02/2022	SI	Fiel Cumplimiento
72	CONSORCIO GRAU	SI	SI	SI	SI	0011-0349-9800204467-89	BBVA Continental	81,926.17	SOLES	16/11/2021	16/02/2022	16/02/2022	SI	Adelanto Directo
73	CONSORCIO BARRANCA	SI	SI	SI	SI	3002021020330	AVLA Perú Compañía de Seguros S.A.	451,317.55	SOLES	21/10/2021	17/02/2022	17/02/2022	SI	Fiel Cumplimiento

FIRMA DIGITAL

VIVIENDA

Firmado digitalmente por:KOBASHIKAWA MAEKAWA Jose Miguel FAU 20504743307 soft
Motivo: En señal de conformidad
Fecha: 2022/03/29 15:04:15-0500

FIRMA DIGITAL

VIVIENDA

Firmado digitalmente por:GUTIERREZ ALARCON Olga Beatriz FAU 20504743307 soft
Motivo: Soy el autor del documento
Fecha: 2022/03/01 15:41:46-0500

74	SIGMA S.A. CONTRATISTAS GENERALES	SI	SI	SI	SI	0011-0910-9800394982-77	BBVA Continental	3,157,525.24	SOLES	20/11/2021	18/02/2022	18/02/2022	SI	Adelanto de Materiales
75	CORPORACIÓN PERUANA DE INGENIERÍA SOCIEDAD ANÓNIMA - CORPEI	SI	SI	SI	SI	E2237-04-2019	SECREX	243,246.76	SOLES	22/11/2021	19/02/2022	19/02/2022	SI	Fiel Cumplimiento
76	CORPORACIÓN PERUANA DE INGENIERÍA SOCIEDAD ANÓNIMA - CORPEI S.A.	SI	SI	SI	SI	E2335-04-2019	SECREX	33,922.96	SOLES	22/11/2021	19/02/2022	19/02/2022	SI	Fiel Cumplimiento
77	CONSORCIO SUPERVISOR MARCONA	SI	SI	SI	SI	3002020015940-5	AVLA Perú Compañía de Seguros S.A.	2,475.79	SOLES	25/11/2021	22/02/2022	22/02/2022	SI	Fiel Cumplimiento
78	CONSORCIO CR INGS S.A.C. - CCRISAC	SI	SI	SI	SI	221301674	INSUR	3,407,221.00	SOLES	25/10/2021	22/02/2022	22/02/2022	SI	Adelanto de Materiales
79	CONSORCIO MERINO	SI	SI	SI	SI	E1376-04-2020	SECREX	446,558.46	SOLES	25/11/2021	22/02/2022	22/02/2022	SI	Fiel Cumplimiento
80	CONSORCIO JULIACA	SI	SI	SI	SI	1681383-05	La Positiva Seguros	288,489.26	SOLES	26/11/2021	23/02/2022	23/02/2022	SI	Adelanto Directo
81	CONSORCIO 5	SI	SI	SI	SI	10651-10	BANCO GNB	266,867.96	SOLES	25/11/2021	23/02/2022	23/02/2022	SI	Fiel Cumplimiento
82	CONSORCIO PALO BLANCO	SI	SI	SI	SI	3002021019216	AVLA	533,303.80	SOLES	30/06/2021	24/02/2022	24/02/2022	SI	Fiel Cumplimiento
83	HM INGENIEROS CONSULTORES S.A.	SI	SI	SI	SI	1694476-03	La Positiva Seguros	338,962.15	SOLES	27/11/2021	24/02/2022	24/02/2022	SI	Adelanto Directo
84	CONSORCIO GRAU	SI	SI	SI	SI	0011-0708-9800130405-58	BBVA Continental	20,481.54	SOLES	25/11/2021	25/02/2022	25/02/2022	SI	Adelanto Directo
85	CONSORCIO AREQUIPA	SI	SI	SI	SI	3002021020790	AVLA Perú Compañía de Seguros S.A.	279,871.00	SOLES	29/11/2021	26/02/2022	26/02/2022	SI	Adelanto Directo
86	CONSORCIO INGENIERÍA	SI	SI	SI	SI	D194-00874495	BCP	27,351.61	SOLES	29/08/2021	27/02/2022	27/02/2022	SI	Fiel Cumplimiento
87	CONSORCIO INGENIERÍA	SI	SI	SI	SI	D194-00874489	BCP	3,490.87	SOLES	29/08/2021	27/02/2022	27/02/2022	SI	Fiel Cumplimiento
88	CONSORCIO INGENIERÍA	SI	SI	SI	SI	D194-00873706	BCP	31,992.86	SOLES	29/08/2021	27/02/2022	27/02/2022	SI	Fiel Cumplimiento
89	ARSAC CONTRATISTAS GENERALES	SI	SI	SI	SI	6433-21	Banco GNB Perú S.A	1,221,292.98	SOLES	29/11/2021	27/02/2022	27/02/2022	SI	Adelanto de Materiales
90	CONSORCIO SULLABELLA	SI	SI	SI	SI	LP5-80-00017-4	Liberty Seguros	5,421,605.68	SOLES	30/11/2021	27/02/2022	27/02/2022	SI	Adelanto de Materiales
91	CONSORCIO SUPERVISOR CHALLHUAHUACHO	SI	SI	SI	SI	E3084-04-2020	SECREX	10,101.67	SOLES	01/12/2021	28/02/2022	28/02/2022	SI	Fiel Cumplimiento
92	CONSORCIO AREQUIPA COPE	SI	SI	SI	SI	0011-0708-9800130235-59	BBVA CONTINENTAL	542,500.00	SOLES	14/08/2021	28/02/2022	28/02/2022	SI	Fiel Cumplimiento
93	JAST S.R.L.	SI	SI	SI	SI	001333008350	BANCO PICHINCHA	22,734.18	SOLES	19/10/2021	28/02/2022	28/02/2022	SI	Fiel Cumplimiento
94	JAST S.R.L.	SI	SI	SI	SI	001272016498	BANCO PICHINCHA	3,339.46	SOLES	19/10/2021	28/02/2022	28/02/2022	SI	Fiel Cumplimiento
95	JAST S.R.L.	SI	SI	SI	SI	001279830620	BANCO PICHINCHA	100,911.85	SOLES	19/10/2021	28/02/2022	28/02/2022	SI	Fiel Cumplimiento
96	JAST S.R.L.	SI	SI	SI	SI	001295705923	BANCO PICHINCHA	13,320.70	SOLES	19/10/2021	28/02/2022	28/02/2022	SI	Fiel Cumplimiento
97	JAST S.R.L.	SI	SI	SI	SI	001340384922	BANCO PICHINCHA	1,878.01	SOLES	19/10/2021	28/02/2022	28/02/2022	SI	Fiel Cumplimiento
98	JAST S.R.L.	SI	SI	SI	SI	0011-0239-9800195508-11	BBVA Continental	2,460,535.59	SOLES	19/10/2021	28/02/2022	28/02/2022	SI	Fiel Cumplimiento
99	JAST S.R.L.	SI	SI	SI	SI	001348130032	BANCO PICHINCHA	10,506.63	SOLES	21/10/2021	28/02/2022	28/02/2022	SI	Fiel Cumplimiento
100	CONSORCIO SULLABELLA	SI	SI	SI	SI	LP5-80-00018-1	Liberty Seguros	20,769.60	SOLES	01/03/2021	01/03/2022	01/03/2022	SI	Fiel Cumplimiento
101	CONSORCIO SULLABELLA	SI	SI	SI	SI	LP5-80-00019-1	Liberty Seguros	29,578.49	SOLES	01/03/2021	01/03/2022	01/03/2022	SI	Fiel Cumplimiento
102	JAST S.R.L.	SI	SI	SI	SI	001210681919	BANCO PICHINCHA	45,477.80	SOLES	31/12/2021	01/03/2022	01/03/2022	SI	Adelanto de Materiales
103	CONSORCIO BINACIONAL	SI	SI	SI	SI	4410084815.01	BANBIF	375,577.00	SOLES	01/12/2021	03/03/2022	03/03/2022	SI	Fiel Cumplimiento
104	CONSORCIO HM & JMI	SI	SI	SI	SI	3002018006056-14	AVLA PERU COMPAÑIA DE SEGUROS S A	70,179.79	SOLES	05/12/2021	04/03/2022	04/03/2022	SI	Fiel Cumplimiento
105	CONSORCIO TACNA	SI	SI	SI	SI	G711314	BCP	233,884.60	SOLES	29/10/2020	04/03/2022	04/03/2022	SI	Fiel Cumplimiento
106	CONSORCIO ICA	SI	SI	SI	SI	0011-0708-9800068963-52	BBVA Continental	26,797.53	SOLES	05/09/2021	05/03/2022	05/03/2022	SI	Fiel Cumplimiento
107	CONSORCIO PTAP CALANA	SI	SI	SI	SI	2021/00108-00	Banco de Comercio	3,556,976.41	SOLES	06/12/2021	06/03/2022	06/03/2022	SI	Adelanto de Materiales
108	CONSORCIO COATA	SI	SI	SI	SI	4410082196.02	BANBIF	37,008.00	SOLES	06/12/2021	06/03/2022	06/03/2022	SI	Fiel Cumplimiento
109	CONSORCIO SUPERVISOR OLMOS	SI	SI	SI	SI	3002019012631-8	AVLA Perú Compañía de Seguros S.A.	28,080.00	SOLES	08/12/2021	07/03/2022	07/03/2022	SI	Adelanto Directo
110	MEJESA S.R.L.	SI	SI	SI	SI	E2492-04-2019	SECREX	56,872.03	SOLES	08/12/2021	07/03/2022	07/03/2022	SI	Fiel Cumplimiento
111	MEJESA S.R.L.	SI	SI	SI	SI	E2491-02-2019	SECREX	3,352,278.15	SOLES	10/12/2021	09/03/2022	09/03/2022	SI	Fiel Cumplimiento
112	CONSORCIO PTAP CALANA	SI	SI	SI	SI	1390614077	Banco Pichincha	2,371,317.61	SOLES	10/12/2021	10/03/2022	10/03/2022	SI	Adelanto de Materiales
113	CONSORCIO AREQUIPA COPE	SI	SI	SI	SI	11478-4	BANCO GNB	540,635.55	SOLES	10/12/2021	10/03/2022	10/03/2022	SI	Fiel Cumplimiento
114	CONSORCIO INTEGRACIÓN	SI	SI	SI	SI	E3337-08-2019	SECREX	18,216.00	SOLES	11/12/2021	10/03/2022	10/03/2022	SI	Fiel Cumplimiento
115	CONSORCIO SUPERVISOR HUARAL	SI	SI	SI	SI	3002018006153-10	AVLA PERU COMPAÑIA DE SEGUROS S A	37,237.85	SOLES	12/12/2021	11/03/2022	11/03/2022	SI	Fiel Cumplimiento
116	CONSORCIO UCAYALI	SI	SI	SI	SI	218301593-R3	INSUR S.A. Compañía de Seguros	87,500.00	SOLES	12/03/2021	12/03/2022	12/03/2022	SI	Fiel Cumplimiento
117	CONSORCIO SUPERVISOR CHALLHUAHUACHO	SI	SI	SI	SI	E1694-01-2021	SECREX	12,596.32	SOLES	13/11/2021	12/03/2022	12/03/2022	SI	Fiel Cumplimiento
118	CONSORCIO SUPERVISOR CHALLHUAHUACHO	SI	SI	SI	SI	E0048-10-2019	SECREX	177,755.91	SOLES	13/12/2021	12/03/2022	12/03/2022	SI	Fiel Cumplimiento
119	CONSORCIO CALANA	SI	SI	SI	SI	30007655-13	La Positiva Seguros y Reaseguros	8,922,856.00	SOLES	13/12/2021	12/03/2022	12/03/2022	SI	Fiel Cumplimiento
120	CONSORCIO ANDAHUAYLAS	SI	SI	SI	SI	30020190012609-8	AVLA PERU COMPAÑIA DE SEGUROS S A	91,219.70	SOLES	14/12/2021	13/03/2022	13/03/2022	SI	Fiel Cumplimiento

FIRMA DIGITAL

PERÚ Ministerio de Vivienda, Construcción y Saneamiento

VIVIENDA

Firmado digitalmente por:KOBASHIKAWA MAEKAWA Jose Miguel FAU 20504743307 soft
Motivo: En señal de conformidad
Fecha: 2022/03/29 15:04:15-0500

FIRMA DIGITAL

PERÚ Ministerio de Vivienda, Construcción y Saneamiento

VIVIENDA

Firmado digitalmente por:GUTIERREZ ALARCON Olga Beatriz FAU 20504743307 soft
Motivo: Soy el autor del documento
Fecha: 2022/03/01 15:41:46-0500

121	CONSORCIO PTAP CALANA	SI	SI	SI	SI	001370137699	Banco Pichincha	2,357,176.47	SOLES	13/12/2021	13/03/2022	13/03/2022	SI	Adelanto Directo
122	KRAD INGENIEROS EMPRESA INDIVIDUAL DE RESPONSABILIDAD LIMITADA	SI	SI	SI	SI	3002021019031-2	AVLA	399,350.75	SOLES	15/12/2021	14/03/2022	14/03/2022	SI	Adelanto Directo
123	CONSORCIO 5	SI	SI	SI	SI	11355-9	BANCO GNB	38,270.60	SOLES	14/12/2021	14/03/2022	14/03/2022	SI	Adelanto Directo
124	CONSORCIO SUPERVISOR SANEAMIENTO HUARMEY	SI	SI	SI	SI	0011-0347-9800212396-20	BBVA Continental	8,237.63	SOLES	10/12/2021	14/03/2022	14/03/2022	SI	Fiel Cumplimiento
125	CONSORCIO PIURA	SI	SI	SI	SI	10537610-012	Banco Scotiabank	2,048,646.00	SOLES	15/12/2021	15/03/2022	15/03/2022	SI	Fiel Cumplimiento
126	CONSORCIO PTAP CALANA	SI	SI	SI	SI	0011-0949-9800115253-51	BBVA CONTINENTAL	3,535,765.00	SOLES	14/12/2021	14/03/2022	14/03/2022	SI	Adelanto Directo
127	CONSORCIO CALANA	SI	SI	SI	SI	30012472-15	La Positiva Seguros y Reaseguros	1,840,000.00	SOLES	15/12/2021	14/03/2022	14/03/2022	SI	Adelanto de Materiales
128	CONSORCIO BARRANCA	SI	SI	SI	SI	3002021020332	AVLA PERU COMPAÑIA DE SEGUROS S A	464,493.96	SOLES	16/12/2021	15/03/2022	15/03/2022	SI	Adelanto de Materiales
129	CONSORCIO SUPERVISOR PUNO	SI	SI	SI	SI	3002019013397-5	AVLA	125,226.53	SOLES	16/12/2021	15/03/2022	15/03/2022	SI	Fiel Cumplimiento
130	CORPORACIÓN CR INGS S.A.C.-CCRISAC	SI	SI	SI	SI	221301255-R1	INSUR	1,561,000.00	SOLES	15/12/2021	15/03/2022	15/03/2022	SI	Adelanto Directo
131	CONSORCIO KILLARI	SI	SI	SI	SI	218301762-R8	INSUR S.A. Compañía de Seguros	149,711.17	SOLES	16/12/2021	16/03/2022	16/03/2022	SI	Fiel Cumplimiento
132	CONSORCIO SAN MATEO	SI	SI	SI	SI	E1135-02-2021	SECREX	450,028.46	SOLES	18/12/2021	17/03/2022	17/03/2022	SI	Adelanto Directo
133	CONSORCIO SANEAMIENTO TAMBOPATA	SI	SI	SI	SI	D193-02237279	BCP	443,200.00	SOLES	16/09/2021	19/03/2022	19/03/2022	SI	Adelanto Directo
134	CONSORCIO TRUJILLO COPE	SI	SI	SI	SI	11549-9	Banco GNB	372,696.00	SOLES	19/12/2021	19/03/2022	19/03/2022	SI	Adelanto Directo
135	CONSORCIO GRAU	SI	SI	SI	SI	11431-3	Banco GNB Perú S.A	427,805.04	SOLES	19/12/2021	19/03/2022	19/03/2022	SI	Fiel Cumplimiento
136	CONSORCIO AREQUIPA	SI	SI	SI	SI	3002021021059	AVLA PERU COMPAÑIA DE SEGUROS S A	559,742.00	SOLES	21/12/2021	20/03/2022	20/03/2022	SI	Adelanto de Materiales
137	CONSORCIO VARILLALITO	SI	SI	SI	SI	6576-13	Banco GNB Perú S.A	93,234.82	SOLES	20/12/2021	20/03/2022	20/03/2022	SI	Fiel Cumplimiento
138	CONSORCIO BINACIONAL	SI	SI	SI	SI	4410084932.01	BANBIF	375,577.00	SOLES	21/12/2021	22/03/2022	22/03/2022	SI	Adelanto Directo
139	CONSORCIO SUPERVISOR CHIMBOTE	SI	SI	SI	SI	3002019011705-9	AVLA	110,235.80	SOLES	23/12/2021	22/03/2022	22/03/2022	SI	Adelanto Directo
140	HM INGENIEROS CONSULTORES S.A.	SI	SI	SI	SI	E2840-09-2019	SECREX	20,759.30	SOLES	24/12/2021	23/03/2022	23/03/2022	SI	Fiel Cumplimiento
141	KRAD INGENIEROS EMPRESA INDIVIDUAL DE RESPONSABILIDAD LIMITADA	SI	SI	SI	SI	3002021019111-2	AVLA	625,000.00	SOLES	25/12/2021	24/03/2022	24/03/2022	SI	Adelanto de Materiales
142	MEJESA S.R.L.	SI	SI	SI	SI	E1387-02-2021	SECREX	4,556.00	SOLES	26/12/2021	25/03/2022	25/03/2022	SI	Fiel Cumplimiento
143	MEJESA S.R.L.	SI	SI	SI	SI	E1388-02-2021	SECREX	8,406.00	SOLES	26/12/2021	25/03/2022	25/03/2022	SI	Fiel Cumplimiento
144	SIGMA S.A. CONTRATISTAS GENERALES	SI	SI	SI	SI	0011-0910-9800402497-76	BBVA Continental	40,000.80	SOLES	27/09/2021	26/03/2022	26/03/2022	SI	Fiel Cumplimiento
145	CORPORACIÓN PERUANA DE INGENIERÍA SOCIEDAD ANÓNIMA - CORPEI S.A.	SI	SI	SI	SI	E1278-01-2021	SECREX	41,806.09	SOLES	28/12/2021	27/03/2022	27/03/2022	SI	Fiel Cumplimiento
146	MEJESA S.R.L.	SI	SI	SI	SI	E0840-03-2021	SECREX	24,091.00	SOLES	29/12/2021	28/03/2022	28/03/2022	SI	Fiel Cumplimiento
147	CONSORCIO SAN MATEO	SI	SI	SI	SI	E1134-00-2021	SECREX	450,029.00	SOLES	03/06/2021	29/03/2022	29/03/2022	SI	Fiel Cumplimiento
148	CESEL S.A.	SI	SI	SI	SI	220301001-R6	INSUR S.A.	195,655.78	SOLES	29/12/2021	29/03/2022	29/03/2022	SI	Adelanto Directo
149	CONSORCIO ICA	SI	SI	SI	SI	0011-0708-9800064461-51	Banco BBVA Continental	713,686.83	SOLES	30/09/2021	30/03/2022	30/03/2022	SI	Fiel Cumplimiento
150	COMPAÑÍA MINERA ANTAMINA S.A.	SI	SI	SI	SI	0011-0586-9800448349-55	BBVA Continental	146,242.19	SOLES	30/09/2021	31/03/2022	31/03/2022	SI	Fiel Cumplimiento
151	CONSORCIO PIURA	SI	SI	SI	SI	4183-23	Banco GNB Perú S.A	963,925.00	SOLES	31/12/2021	31/03/2022	31/03/2022	SI	Fiel Cumplimiento
152	PROYFE SL SUCURSAL DEL PERU	SI	SI	SI	SI	4410083119.02	BANBIF	73,200.00	SOLES	15/12/2021	01/04/2022	01/04/2022	SI	Fiel Cumplimiento
153	PROYFE SL SUCURSAL DEL PERU	SI	SI	SI	SI	4410081704.04	BanBif	700,000.00	SOLES	15/12/2021	01/04/2022	01/04/2022	SI	Adelanto Directo
154	PROYFE SL SUCURSAL DEL PERU	SI	SI	SI	SI	001095402500	Banco Pichincha	618,805.97	SOLES	15/12/2021	01/04/2022	01/04/2022	SI	Fiel Cumplimiento
155	SIGMA S.A. CONTRATISTAS GENERALES	SI	SI	SI	SI	0011-0910-9800394028-79	BBVA CONTINENTAL	2,423,440.00	SOLES	15/10/2021	13/04/2022	13/04/2022	SI	Fiel Cumplimiento
156	SIGMA S.A. CONTRATISTAS GENERALES	SI	SI	SI	SI	0011-0910-9800394044-76	BBVA CONTINENTAL	123,128.00	SOLES	15/10/2021	13/04/2022	13/04/2022	SI	Fiel Cumplimiento
157	ACRUTA & TAPIA INGENIEROS SAC	SI	SI	SI	SI	4410082304.01	BANBIF	226,937.00	SOLES	17/10/2021	15/04/2022	15/04/2022	SI	Fiel Cumplimiento
158	ACRUTA & TAPIA INGENIEROS SAC	SI	SI	SI	SI	4410082305.01	BANBIF	42,906.00	SOLES	17/10/2021	15/04/2022	15/04/2022	SI	Fiel Cumplimiento
159	SIGMA S.A. CONTRATISTAS GENERALES	SI	SI	SI	SI	0011-0910-9800403116-71	BBVA Continental	10,218.43	SOLES	18/10/2021	16/04/2022	16/04/2022	SI	Fiel Cumplimiento
160	CONSORCIO GRAU	SI	SI	SI	SI	0011-0708-9800128494-56	BBVA Continental	100,842.01	SOLES	25/10/2019	18/04/2022	18/04/2022	SI	Fiel Cumplimiento
161	CONSORCIO GRAU	SI	SI	SI	SI	11432-1	BANCO GNB	100,842.03	SOLES	29/10/2019	18/04/2022	18/04/2022	SI	Fiel Cumplimiento
162	CHANGJIANG INSTITUTE OF SURVEY, PLANNING, DESIGN AND RESEARCH SUCURSAL DEL PERU	SI	SI	SI	SI	LG5205021000002	BANK OF CHINA	478,956.89	SOLES	22/01/2021	20/04/2022	20/04/2022	SI	Fiel Cumplimiento

FIRMA DIGITAL

VIVIENDA

Firmado digitalmente por:KOBASHIKAWA MAEKAWA Jose Miguel FAU 20504743307 soft
Motivo: En señal de conformidad
Fecha: 2022/03/29 15:04:15-0500

FIRMA DIGITAL

VIVIENDA

Firmado digitalmente por:GUTIERREZ ALARCON Olga Beatriz FAU 20504743307 soft
Motivo: Soy el autor del documento
Fecha: 2022/03/01 15:41:46-0500

163	CHANGJIANG INSTITUTE OF SURVEY, PLANNING, DESIGN AND RESEARCH SUCURSAL DEL PERU	SI	SI	SI	SI	LG5205021000001	BANK OF CHINA	1,436,870.64	SOLES	05/02/2021	20/04/2022	20/04/2022	SI	Adelanto Directo
164	CONSORCIO SULLABELLA	SI	SI	SI	SI	LP5-80-00048-4	Liberty Seguros	5,759,028.51	SOLES	23/01/2022	22/04/2022	22/04/2022	SI	Adelanto de Materiales
165	CONSORCIO SULLABELLA	SI	SI	SI	SI	LP5-80-00049-4	Liberty Seguros	11,037,264.61	SOLES	23/01/2022	22/04/2022	22/04/2022	SI	Adelanto de Materiales
166	SIGMA S.A. CONTRATISTAS GENERALES	SI	SI	SI	SI	0011-0910-9800403256-75	BBVA Continental	33,009.00	SOLES	29/10/2021	27/04/2022	27/04/2022	SI	Fiel Cumplimiento
167	CONSORCIO TACNA	SI	SI	SI	SI	G711369	BCP	491,157.46	SOLES	17/11/2021	30/04/2022	30/04/2022	SI	Adelanto Directo
168	CONSORCIO SULLABELLA	SI	SI	SI	SI	LP5-80-00058-1	Liberty Seguros	389,283.85	SOLES	06/05/2021	05/05/2022	05/05/2022	SI	Fiel Cumplimiento
169	CONSORCIO SULLABELLA	SI	SI	SI	SI	LP5-80-00059-1	Liberty Seguros	82,026.49	SOLES	06/05/2021	05/05/2022	05/05/2022	SI	Fiel Cumplimiento
170	CONSORCIO CURA MORI	SI	SI	SI	SI	E2357-01-2020	SECREX	1,552,208.03	SOLES	09/11/2021	07/05/2022	07/05/2022	SI	Fiel Cumplimiento
171	CONSORCIO ICA	SI	SI	SI	SI	E1238-29-2014	SECREX	178,819.93	SOLES	17/11/2021	15/05/2022	15/05/2022	SI	Fiel Cumplimiento
172	CONSORCIO SULLABELLA	SI	SI	SI	SI	LP5-80-00076-1	Liberty Seguros	69,707.31	SOLES	19/05/2021	18/05/2022	18/05/2022	SI	Fiel Cumplimiento
173	CONSORCIO SULLABELLA	SI	SI	SI	SI	LP5-80-00077-1	Liberty Seguros	88,546.83	SOLES	19/05/2021	18/05/2022	18/05/2022	SI	Fiel Cumplimiento
174	CONSORCIO TRUJILLO COPE	SI	SI	SI	SI	11370-2	Banco GNB	372,323.42	SOLES	31/08/2021	28/05/2022	28/05/2022	SI	Fiel Cumplimiento
175	CONSORCIO PASCO	SI	SI	SI	SI	7101710100501-014	MAPFRE PERÚ	2,112,553.48	SOLES	30/12/2021	29/05/2022	29/05/2022	SI	Fiel Cumplimiento
176	CONSORCIO SULLABELLA	SI	SI	SI	SI	LP5-80-00086-1	Liberty Seguros	240,684.29	SOLES	01/06/2021	31/05/2022	31/05/2022	SI	Fiel Cumplimiento
177	A&R SAC CONTRATISTAS GENERALES	SI	SI	SI	SI	30005464-08	La Positiva Seguros y Reaseguros	2,243,183.21	SOLES	02/12/2021	02/06/2022	02/06/2022	SI	Adelanto Directo
178	CONSORCIO UCAYALI	SI	SI	SI	SI	G709715	BCP	87,500.00	SOLES	05/12/2021	03/06/2022	03/06/2022	SI	Fiel Cumplimiento
179	CONSORCIO SANEAMIENTO NORTE	SI	SI	SI	SI	E1305-01-2021	SECREX	251,331.50	SOLES	08/12/2021	05/06/2022	05/06/2022	SI	Fiel Cumplimiento
180	A&R SAC CONTRATISTAS GENERALES	SI	SI	SI	SI	30005463-08	La Positiva Seguros y Reaseguros	3,351,574.53	SOLES	05/12/2021	05/06/2022	05/06/2022	SI	Fiel Cumplimiento
181	CONSORCIO SANEAMIENTO ICA	SI	SI	SI	SI	E1329-30-2013	SECREX	212,088.60	SOLES	13/12/2021	10/06/2022	10/06/2022	SI	Adelanto Directo
182	CONSORCIO SANEAMIENTO ICA	SI	SI	SI	SI	E1359-30-2013	SECREX	223,099.50	SOLES	13/12/2021	10/06/2022	10/06/2022	SI	Adelanto Directo
183	SERVICIOS DE CONSULTORES ANDINOS S.A.	SI	SI	SI	SI	218301119-R10	INSUR	95,987.00	SOLES	14/12/2021	12/06/2022	12/06/2022	SI	Fiel Cumplimiento
184	TÉCNICA Y PROYECTOS S.A. SUCURSAL DEL PERÚ	SI	SI	SI	SI	10604826-005	SCOTIABANK	504,332.93	SOLES	15/12/2021	20/06/2022	20/06/2022	SI	Fiel Cumplimiento
185	CONSORCIO GRAU	SI	SI	SI	SI	0011-0708-9800129326-59	BBBA Continental	427,805.05	SOLES	22/06/2021	22/06/2022	22/06/2022	SI	Fiel Cumplimiento
186	SERVICIOS DE CONSULTORES ANDINOS S.A.	SI	SI	SI	SI	221300679-R2	INSUR	22,850.62	SOLES	29/12/2021	27/06/2022	27/06/2022	SI	Fiel Cumplimiento
187	CORPORACIÓN CR INGS S.A.C - CCRISAC	SI	SI	SI	SI	221301170	INSUR	1,703,611.00	SOLES	02/08/2021	28/06/2022	28/06/2022	SI	Fiel Cumplimiento
188	CONSORCIO PTAP CURUMUY	SI	SI	SI	SI	4410071730.05	BanBif	80,000.00	SOLES	29/06/2021	29/06/2022	29/06/2022	SI	Adelanto Directo
189	CONSORCIO AREQUIPA COPE	SI	SI	SI	SI	0011-0708-9800131878-55	BBVA CONTINENTAL	251,100.00	SOLES	31/12/2021	30/06/2022	30/06/2022	SI	Adelanto Directo
190	CONSORCIO TRUJILLO COPE	SI	SI	SI	SI	0011-0349-9800128540-56	BBVA CONTINENTAL	372,323.41	SOLES	31/12/2021	30/06/2022	30/06/2022	SI	Fiel Cumplimiento
191	CONSORCIO AREQUIPA	SI	SI	SI	SI	3002021020787	AVLA Perú Compañía de Seguros S.A.	279,871.01	SOLES	29/11/2021	26/07/2022	26/07/2022	SI	Fiel Cumplimiento
192	CONSORCIO SULLABELLA	SI	SI	SI	SI	LP5-80-00099-1	Liberty Seguros	442,885.29	SOLES	29/07/2021	28/07/2022	28/07/2022	SI	Fiel Cumplimiento
193	RIMAC SEGUROS Y REASEGUROS	SI	SI	SI	SI	97140-2	INTERBANK	18,050.00	DOLARES	29/04/2021	31/07/2022	31/07/2022	SI	Fiel Cumplimiento
194	CONSORCIO PTAP CALANA	SI	SI	SI	SI	0011-0949-9800114699-56	BBVA CONTINENTAL	3,556,976.41	SOLES	13/08/2021	13/08/2022	13/08/2022	SI	Fiel Cumplimiento
195	CONSORCIO PTAP CALANA	SI	SI	SI	SI	0011-0949-9800114710-51	BBVA CONTINENTAL	363,479.59	SOLES	13/08/2021	13/08/2022	13/08/2022	SI	Fiel Cumplimiento
196	CONSORCIO SUPERVISOR SGL	SI	SI	SI	SI	E0630-02-2021	SECREX	4,222.10	SOLES	16/08/2021	15/08/2022	15/08/2022	SI	Fiel Cumplimiento
197	CONSORCIO SUPERVISOR SGL	SI	SI	SI	SI	E0960-07-2017	SECREX	141,497.64	SOLES	17/08/2021	16/08/2022	16/08/2022	SI	Fiel Cumplimiento
198	CONSORCIO PTAP CALANA	SI	SI	SI	SI	001362592579	Banco Pichincha	2,371,317.61	SOLES	17/08/2021	17/08/2022	17/08/2022	SI	Fiel Cumplimiento
199	CONSORCIO PTAP CALANA	SI	SI	SI	SI	001362593362	Banco Pichincha	242,319.73	SOLES	17/08/2021	17/08/2022	17/08/2022	SI	Fiel Cumplimiento
200	CONSORCIO SUPERVISOR SGL	SI	SI	SI	SI	E2050-04-2018	SECREX	7,743.75	SOLES	23/08/2021	22/08/2022	22/08/2022	SI	Fiel Cumplimiento
201	CONSORCIO SUPERVISOR SGL	SI	SI	SI	SI	E2051-04-2018	SECREX	1,328.95	SOLES	23/08/2021	22/08/2022	22/08/2022	SI	Fiel Cumplimiento
202	CONSORCIO SULLABELLA	SI	SI	SI	SI	LP5-80-00052-1	Liberty Seguros	78,989.50	SOLES	26/08/2021	25/08/2022	25/08/2022	SI	Fiel Cumplimiento
203	CONSORCIO CALANA	SI	SI	SI	SI	0011-0377-9800200308-99	BBVA Continental	1,442.70	SOLES	28/08/2021	28/08/2022	28/08/2022	SI	Fiel Cumplimiento
204	HIDROSTAL S.A.	SI	SI	SI	SI	010630448-000	SCOTIABANK	713,700.00	SOLES	03/09/2021	02/09/2022	02/09/2022	SI	Fiel Cumplimiento
205	CONSORCIO SUPERVISOR SGL	SI	SI	SI	SI	E1715-01-2020	SECREX	42,360.96	SOLES	09/09/2021	08/09/2022	08/09/2022	SI	Fiel Cumplimiento
206	HIDROSTAL S.A.	SI	SI	SI	SI	10630636-000	SCOTIABANK	2,141,100.00	SOLES	10/09/2021	10/09/2022	10/09/2022	SI	Adelanto
207	PROFILE CONSULTING GROUP SAC	SI	SI	SI	SI	0011-0751-9800003742-58	BBVA CONTINENTAL	12,744.00	SOLES	22/09/2021	16/09/2022	16/09/2022	SI	Fiel Cumplimiento
208	COMPAÑÍA MINERA ANTAMINA S.A.	SI	SI	SI	SI	0011-0586-9800507736-51	BBVA Continental	92,526.00	SOLES	29/09/2021	30/09/2022	30/09/2022	SI	Fiel Cumplimiento
209	HIDROSTAL S.A.	SI	SI	SI	SI	010632176-000	SCOTIABANK	148,180.00	SOLES	11/11/2021	30/09/2022	30/09/2022	SI	Fiel Cumplimiento
210	HIDROSTAL S.A.	SI	SI	SI	SI	010632503-000	SCOTIABANK	444,540.00	SOLES	23/11/2021	30/09/2022	30/09/2022	SI	Adelanto
211	COMPAÑÍA MINERA ANTAMINA S.A.	SI	SI	SI	SI	0011-0586-9800507752-58	BBVA Continental	1,332,760.00	SOLES	29/09/2021	30/09/2022	30/09/2022	SI	Fiel Cumplimiento
212	COMPAÑÍA MINERA ANTAMINA S.A.	SI	SI	SI	SI	0011-0586-9800507744-55	BBVA Continental	127,778.00	SOLES	29/09/2021	30/09/2022	30/09/2022	SI	Fiel Cumplimiento
213	COMPAÑÍA MINERA ANTAMINA S.A.	SI	SI	SI	SI	0011-0586-9800508767-55	BBVA Continental	7,045,101.00	SOLES	22/10/2021	22/10/2022	22/10/2022	SI	Fiel Cumplimiento
214	COMPAÑÍA MINERA ANTAMINA S.A.	SI	SI	SI	SI	0011-0586-9800508791-55	BBVA Continental	285,172.00	SOLES	22/10/2021	22/10/2022	22/10/2022	SI	Fiel Cumplimiento

FIRMA DIGITAL

VIVIENDA

Firmado digitalmente por:KOBASHIKAWA MAEKAWA Jose Miguel FAU 20504743307 soft
Motivo: En señal de conformidad
Fecha: 2022/03/29 15:04:15-0500

FIRMA DIGITAL

VIVIENDA

Firmado digitalmente por:GUTIERREZ ALARCON Olga Beatriz FAU 20504743307 soft
Motivo: Soy el autor del documento
Fecha: 2022/03/01 15:41:46-0500

215	CONSORCIO SULLABELLA	SI	SI	SI	SI	LP5-80-00051-1	Liberty Seguros	1,093,210.93	SOLES	06/11/2021	06/11/2022	06/11/2022	SI	Fiel Cumplimiento
216	CONSORCIO SULLABELLA	SI	SI	SI	SI	LP5-80-00050-1	Liberty Seguros	24,342,568.00	SOLES	06/11/2021	06/11/2022	06/11/2022	SI	Fiel Cumplimiento
217	CONSORCIO SULLABELLA	SI	SI	SI	SI	LP5-80-00134-1	Liberty Seguros	51,295.33	SOLES	18/11/2021	18/11/2022	18/11/2022	SI	Fiel Cumplimiento
218	FICHTNER WATER + TRANSPORTATION	SI	SI	SI	SI	4410082936.01	BANBIF	403,489.94	EUROS	03/12/2021	03/12/2022	03/12/2022	SI	Anticipo
219	CONSORCIO SULLABELLA	SI	SI	SI	SI	LP5-80-00053-1	La Positiva Seguros y Reaseguros	31,482.50	SOLES	15/12/2021	14/12/2022	14/12/2022	SI	Fiel Cumplimiento
220	CONSORCIO CAÑETE	SI	SI	SI	SI	0011-0900-9800015944-86	BBVA CONTINENTAL	131,427.05	SOLES	20/12/2021	15/12/2022	15/12/2022	SI	Adelanto Directo
221	CONSORCIO CAÑETE	SI	SI	SI	SI	0011-0900-9800015936-82	BBVA CONTINENTAL	77,524.45	SOLES	20/12/2021	15/12/2022	15/12/2022	SI	Adelanto de Materiales
222	CONSORCIO SULLABELLA	SI	SI	SI	SI	LP5-80-00054-1	La Positiva Seguros y Reaseguros	493,815.40	SOLES	24/12/2021	23/12/2022	23/12/2022	SI	Fiel Cumplimiento
223	CONSORCIO CAÑETE	SI	SI	SI	SI	0011-0900-9800015537-88	BBVA CONTINENTAL	279,156.93	SOLES	29/12/2021	24/12/2022	24/12/2022	SI	Fiel Cumplimiento
224	LUDWIG PFEIFFER HOCH- UND TIEFBAU GMBH (AND) CO.	SI	SI	SI	SI	G711742	BCP	13,956,407.84	SOLES	12/08/2021	06/02/2023	06/02/2023	SI	ANTICIPO
225	LUDWIG PFEIFFER HOCH- UND TIEFBAU GMBH (AND) CO.	SI	SI	SI	SI	G711671	BCP	18,502,933.70	SOLES	17/06/2021	07/03/2023	07/03/2023	SI	Fiel Cumplimiento
226	CONSORCIO PALO BLANCO	SI	SI	SI	SI	3002021019230-1	AVLA PERÚ COMPAÑÍA DE SEGUROS S.A.	1,066,607.58	SOLES	14/10/2021	11/01/20222	11/01/20222	SI	Adelanto de Materiales

SI: Si la fecha de corte está entre la fecha de emisión y la fecha de expiración
No: Si la fecha de corte es mayor a la fecha de expiración
Reportando saldo despues de fecha de expiración: Casos en que la Fecha de Fin de Vigencia es nula, ya no está vigente y sigue reportando posicion al corte mayor a cero
Indicar si es una fianza de adelanto o de fiel cumplimiento, y otra descripción o detalle registrado por la entidad

Leyenda
A

B

FIRMA DIGITAL
VIVIENDA
Firmado digitalmente por:KOBASHIKAWA MAEKAWA Jose Miguel FAU 20504743307 soft
Motivo: En señal de conformidad
Fecha: 2022/03/29 15:04:15-0500

FIRMA DIGITAL
VIVIENDA
Firmado digitalmente por:GUTIERREZ ALARCON Olga Beatriz FAU 20504743307 soft
Motivo: Soy el autor del documento
Fecha: 2022/03/01 15:41:46-0500

SISTEMA ADMINISTRATIVO DE TESORERIA
ANEXO 5.2
DOCUMENTOS VALORADOS

1	**Sector**	37 VIVIENDA CONSTRUCCIÓN Y SANEAMIENTO
2	**Pliego**	037 MINISTERIO DE VIVIENDA, CONSTRUCCIÓN Y SANEAMIENTO
3	**Unidad Ejecutora**	004 PROGRAMA NACIONAL DE SANEAMIENTO URBANO [1085]
4	**Fecha Corte**	31/12/2021

N°	Tipo de valorado	Moneda	Monto	Fecha de emisión	Proveedor	Fecha de vencimiento
	A				B	
1						
2						

Leyenda
A Letra, pagaré, factura negociable, etc.
B Quien firma el documento valorado

NO APLICA

FIRMA DIGITAL
PERÚ Ministerio de Vivienda, Construcción y Saneamiento
VIVIENDA
Firmado digitalmente por:GUTIERREZ ALARCON Olga Beatriz FAU 20504743307 soft
Motivo: Soy el autor del documento
Fecha: 2022/03/01 15:42:51-0500

FIRMA DIGITAL
PERÚ Ministerio de Vivienda, Construcción y Saneamiento
VIVIENDA
Firmado digitalmente por:KOBASHIKAWA MAEKAWA Jose Miguel FAU 20504743307 soft
Motivo: En señal de conformidad
Fecha: 2022/03/29 15:05:25-0500

SISTEMA ADMINISTRATIVO DE TESORERIA
ANEXO 5.3
FIDEICOMISOS

1	**Sector**	37 VIVIENDA CONSTRUCCIÓN Y SANEAMIENTO
2	**Pliego**	037 MINISTERIO DE VIVIENDA, CONSTRUCCIÓN Y SANEAMIENTO
3	**Unidad Ejecutora**	004 PROGRAMA NACIONAL DE SANEAMIENTO URBANO [1085]
4	**Fecha Corte**	31/12/2021

N°	N° Cuenta	Fiduciario	Fideicomitente	Fideicomisario	Moneda	Saldo a la fecha de corte	Concepto	Contrato o Convenio
	A						B	C
1								
2								

Leyenda
- A Digitar los últimos 4 dígitos
- B Se refiere al uso actual que tiene la cuenta (por ejemplo, concesiones)
- C Adjuntar contrato o convenio suscrito

NO APLICA

FIRMA DIGITAL
PERÚ Ministerio de Vivienda, Construcción y Saneamiento
VIVIENDA
Firmado digitalmente por:GUTIERREZ ALARCON Olga Beatriz FAU 20504743307 soft
Motivo: Soy el autor del documento
Fecha: 2022/03/01 15:44:19-0500

FIRMA DIGITAL
PERÚ Ministerio de Vivienda, Construcción y Saneamiento
VIVIENDA
Firmado digitalmente por:KOBASHIKAWA MAEKAWA Jose Miguel FAU 20504743307 soft
Motivo: En señal de conformidad
Fecha: 2022/03/29 15:06:28-0500

SISTEMA ADMINISTRATIVO DE TESORERIA
ANEXO 5.4
SALDOS DE CUENTAS

1	Sector	37 VIVIENDA CONSTRUCCION Y SANEAMIENTO
2	Pliego	037 MINISTERIO DE VIVIENDA, CONSTRUCCIÓN Y SANEAMIENTO
3	Unidad Ejecutora	004 PROGRAMA NACIONAL DE SANEAMIENTO URBANO [1085]
4	Fecha Corte	31/12/2021

N°	N° Cuenta	Entidad Financiera	Saldo a la fecha de corte	Tipo de Instrumento	Moneda	Concepto	Conciliación Bancaria
1	0000-301175	BANCO DE LA NACION	365,124.00	CUENTA CORRIENTE	SOLES	CUENTA CENTRAL	31/12/2021
2	0000-296244	BANCO DE LA NACION	105.31	CUENTA CORRIENTE	SOLES	CUENTA RECAUDADORA	31/12/2021
3	6000-029821	BANCO DE LA NACION	177.65	CUENTA CORRIENTE	DOLARES	CUENTA RECAUDADORA	31/12/2021
4	000-68376580	BANCO DE LA NACION	20,010,054.22	CUENTA CORRIENTE	SOLES	CUENTA DE PENALIDADES	31/12/2021
7	193-1150538-0-94	BANCO DEL CREDITO DEL PERU	219.24	CUENTA CORRIENTE	SOLES	CUENTA DE REMUNERACIONES	31/12/2021
8	0000-874698	BANCO DE LA NACION	7,368,474.96	CUENTA CORRIENTE	SOLES	CUENTA DE RETENCION MYPES	31/12/2021
9	0000-771120	BANCO DE LA NACION	218,040.26	CUENTA CORRIENTE	SOLES	CUENTA DE FONDO DE GARANTIAS	31/12/2021
10	0000-301175	BANCO DE LA NACION	4,101,496.31	SUB-CUENTA	SOLES	SUB CUENTA FONDES RO	31/12/2021
11	000-301175	BANCO DE LA NACION	177,201.50	SUB-CUENTA	SOLES	SUB CUENTA RDR	31/12/2021
12	000-301175	BANCO DE LA NACION	105,338.47	SUB-CUENTA	SOLES	SUB CUENTA DE FORSUR	31/12/2021
13	000-301175	BANCO DE LA NACION	2,349,880.92	SUB-CUENTA	SOLES	SUB CUENTA DE FONNIE	31/12/2021
14	000-301175	BANCO DE LA NACION	3,965,307.13	SUB-CUENTA	SOLES	SUB CUENTA DE FONDO PARA DESASTRES NATURALES -RD	31/12/2021
15	000-301175	BANCO DE LA NACION	14,446,343.25	SUB-CUENTA	SOLES	SUB CUENTA DE ROOC - BONOS SOBERANOS	31/12/2021
16	000-301175	BANCO DE LA NACION	12,983,922.08	SUB-CUENTA	SOLES	SUB CUENTA DE FONDO ANTE A OCURRENCIA DE DESASTRES NATURALES -ROOC	31/12/2021
17	000-301175	BANCO DE LA NACION	1,600,840.00	SUB-CUENTA	SOLES	SUB CUENTA DE FONDO PARA MATERIA DE AGUA, SANEAMIENTO Y SALUD - ROOC	31/12/2021

FIRMA DIGITAL

VIVIENDA

Firmado digitalmente por:GUTIERREZ ALARCON Olga Beatriz FAU 20504743307 soft
Motivo: Soy el autor del documento
Fecha: 2022/03/01 18:22:02-0500

18	000-301175	BANCO DE LA NACION	0.01	SUB-CUENTA	SOLES	SUB CUENTA PARA LA CONTINUIDAD DE LA RECONSTRUCCION CON CAMBIOS - ROOC	31/12/2021
19	000-301175	BANCO DE LA NACION	958,351.43	SUB-CUENTA	SOLES	SUB CUENTA PARA EL FONDO PARA LA CONTINUIDAD DE LA INVERSIONES	31/12/2021
20	000-68382319	BANCO DE LA NACION	0.00	CUENTA CORRIENTE	SOLES	UIC2-PRESTAMO BIRF 8899-PE	31/12/2021
21	060-68002301	BANCO DE LA NACION	3,255,609.58	CUENTA CORRIENTE	DOLARES	UIC2-PRESTAMO BIRF 8899-PE	31/12/2021
22	068-002700	BANCO DE LA NACION	0.00	CUENTA CORRIENTE	DOLARES	ROOC BID PIDP	31/12/2021
23	068-385016	BANCO DE LA NACION	0.00	CUENTA CORRIENTE	SOLES	ROOC BID PIDP	31/12/2021

Leyenda

A Ingrese los 4 ultimos digitos

B Ejemplo: Cuenta corriente, Cuenta de ahorros

C Se refiere al uso actual que tiene la cuenta (ejemplo: remuneraciones, cuenta central de encargos, etc)

D Adjuntar Conciliación Bancaria por cada una de las cuentas, debidamente firmadas minímamente por el Tesorero y el Administrador

FIRMA DIGITAL

VIVIENDA

Firmado digitalmente por:GUTIERREZ ALARCON Olga Beatriz FAU 20504743307 soft
Motivo: Soy el autor del documento
Fecha: 2022/03/01 18:22:02-0500

RESUMEN DE LIBROS BANCOS Y CONCILIACIONES BANCARIAS AL 31 DE DICIEMBRE DEL 2021

		FF.	TR	CTA. CTE. N°	BANCO	SALDO SEGÚN LIBRO BANCOS Y/O MOVIMIENTOS BANCARIOS AL 31/12/2021	SALDO EXTRACTO BANCARIO Y/O WEB CUT AL 31/12/2021
RECURSOS ORDINARIOS							
1	Recursos Ordinarios	00	0	0000-301175-MN	NACION	365,124.00	0.00
DEPOSITOS EN INSTITUCIONES FINANCIERAS PUBLICAS							
RECURSOS DIRECTAMENTE RECAUDADOS							
2	RDR	09	0	0000-296244	NACION	105.31	8,114.78
3	RDR	09	0	6000-029821 - ME	NACION	177.65	177.65
4	Cartas Fianzas por Garant.	88	0	000-68376580-MN	NACION	20,010,054.22	20,010,054.22
DEPOSITOS EN INSTITUCIONES FINANCIERAS PRIVADAS							
5	PAPT - Remuneraciones	88	0	193-1150538-0-94 - MN	CREDITO	219.24	219.24
FONDOS SUJETOS A RESTRICCION							
6	Ret. 10% MYPES	88	0	0000-874698 - MN	NACION	7,368,474.96	7,368,474.96
7	Fondo Gar.Obra	88	0	0000-771120 - MN	NACION	218,040.26	218,040.26
RECURSOS CENTRALIZADOS EN LA CUENTA UNICA DEL TESORO (CUT)							
8	Recursos Ordinarios (FONDO PARA LA CONTINUIDAD DE LAS INVERSIONES)	00	18		NACION		4,101,496.31
9	Recursos Directamente Recaudados - CUT	09	07	000-301175- RDR CUT	NACION	9,001.01	177,201.50
10	Canon, Sobre Canon, Regalias, Renta de Aduanas y Regalias RD - CUT (FORSUR)	18	T	000-301175 - FORSUR	NACION		105,338.47
11	Canon, Sobre Canon, Regalias, Renta de Aduanas y Regalias RD - FONIE	18	15	000-301175- FONNIE	NACION		2,349,880.92
12	Canon, Sobre Canon, Regalias, Renta de Aduanas y Regalias RD - CUT (FDO DESASTRES NATURALES)	18	24	000-301175- RD	NACION	1,200.00	3,965,307.13
13	Recursos por Operaciones Oficiales de Credito (Endeudamiento - Bonos)	19	F	000-301175- BONOS	NACION	1,706,918.46	14,446,343.25
14	Recursos por Operaciones Oficiales de Credito (FDO INTERV. ANTE LA OCURRENCIA DE DES. NAT)	19	12	000-301175- ROCC -12	NACION	370.57	12,983,922.08
15	Recursos por Operaciones Oficiales de Credito (FONDO PARA PIP EN MATERIA DE AGUA, SANEAMIENTO Y SA	19	11	000-301175- ROCC -11	NACION		1,600,840.00
16	Recursos por Operaciones Oficiales de Credito (FONDO PARA LA CONTINUIDAD DE LA RECONSTRUCCION CO	19	16	000-301175-ROOC -16	NACION		0.01
17	Recursos por Operaciones Oficiales de Credito (FONDO PARA LA CONTINUIDAD DE LAS INVERSIONES)	19	17	000-301175-ROOC -17	NACION		958,351.43

PROGRAMA NACIONAL DE SANEAMIENTO URBANO
V°B°
C.P.C. Beatriz Gutierrez Alarcón
COORDINADORA DE TESORERIA

PROGRAMA NACIONAL DE SANEAMIENTO URBANO
V°B°
Miriam R. Valeriano Cuzcano
AREA DE TESORERIA

000001

MINISTERIO DE VIVIENDA, CONSTRUCCIÓN Y SANEAMIENTO -MVCS-
UNIDAD EJECUTORA 004 PROGRAMA NACIONAL DE SANEAMIENTO URBANO -PNSU-
UNIDAD DE ADMINISTRACION / AREA DE TESORERÍA

CONCILIACION BANCARIA DEL MES DE DICIEMBRE

BANCO DE LA NACION
N° de Cta. Cte. Bancaria 0000-301175 - MN - F.F. 00 RECURSOS ORDINARIOS
(En Soles)

RESUMEN MOVIMIENTO BANCARIO MES DICIEMBRE 2021 - RECURSOS ORDINARIOS					
CONCEPTO	Parcial	DEBE	Parcial	HABER	SALDO
SALDO MES ANTERIOR		93,745,289.53		-94,209,670.67	-464,381.14
DEL MES					
MONTO GIRADO			-9,690,246.86		
ANULACIONES DE GIRO PRESENTE MES			14,859.82	-9,675,387.04	-10,139,768.18
ANULACIONES DE GIRO MES ANTERIOR		8,160.50			-10,131,607.68
MONTO PAGADO	9,771,743.68	0.00			-10,131,607.68
EXTORNOS DE PAGO DEL PRESENTE EJERCICIO	-5260			0.00	-10,131,607.68
EXTORNO DE PAGO AÑO ANTERIOR					-10,131,607.68
MONTO NETO PAGADO		9,766,483.68		0.00	-365,124.00
EJERCICIO ANTERIOR					-365,124.00
MONTOS PAGADOS	0.00				-365,124.00
ANULACIONES DE GIROS	0.00	0.00			-365,124.00
TOTALES		**103,519,933.71**		**-103,885,057.71**	**-365,124.00**

RESUMEN AL 31/12/2021					
CONCEPTO	CHEQUES (065) -(095)	CARTA ORDEN (068)	TRANSFERENCIAS (081) - (88)	CARTA ORDEN ELECTRONICA (084)	TOTAL
EN CARTERA	319,546.06	914.64	44,663.30	0.00	365,124.00
EN TRANSITO	0.00				0.00
SALDO FIN DE MES	**319,546.06**	**914.64**	**44,663.30**	**0.00**	**365,124.00**

SALDO LIBRO BANCO ACUMULADO AL MES DICIEMBRE 2021					
CONCEPTO	Parcial	DEBE	Parcial	HABER	SALDO
SALDO INICIAL				-4,490,186.38	-4,490,186.38
DEL EJERCICIO					-4,490,186.38
MONTO GIRADO			-99,590,864.36		-4,490,186.38
ANULACIONES DE GIRO PRESENTE MES (ACUMULADO)			195,993.03	-99,394,871.33	-103,885,057.71
ANULACIONES DE GIRO MESES ANTERIORES		364,093.26			-103,520,964.45
MONTO PAGADO	90,769,932.92				
EXTORNOS DE PAGO DEL PRESENTE EJERCICIO	-59,683.21	90,710,249.71		0.00	-12,810,714.74
EXTORNO DE PAGO DEL EJERCICIO ANTERIOR				0.00	-12,810,714.74
MONTO NETO PAGADO					
EJERCICIO ANTERIOR					
MONTOS PAGADOS	12,445,590.74	12,445,590.74			-365,124.00
ANULACIONES DE GIROS	0.00				-365,124.00
TOTALES AL 31/12/2021		**103,519,933.71**		**-103,885,057.71**	**-365,124.00**

V°B° C.P.C. Beatriz Gutiérrez Alarcón COORDINADORA AREA DE TESORERIA

V°B° Miriam R. Valeriano Cuzcano AREA DE TESORERIA

V°B° C.P.C. Nelida Lupe Torres Mendoza AREA DE CONTABILIDAD

V°B° Ing. Armando Carpio Calderón Responsable UNIDAD DE ADMINISTRACIÓN

SIAF - Módulo Administrativo
Versión 21.01.00

Fecha : 06/01/2022
Hora : 18:33:19
Pag. : 1 de 21

LIBRO BANCO DEL MES DE DICIEMBRE DE 2021

SECTOR : 37 VIVIENDA CONSTRUCCION Y SANEAMIENTO
PLIEGO : 037 MINISTERIO DE VIVIENDA, CONSTRUCCION Y SANEAMIENTO
EJECUTORA : 004 PROGRAMA NACIONAL DE SANEAMIENTO URBANO [001085]
BANCO : BANCO DE LA NACION CUENTA CORRIENTE : 0000-301175 MONEDA S/.

Fecha	Reg.SIAF	Doc	Num Doc	Nombre	Debe	Haber	
				ACUMULADO AL : 30/11/2021	87,071,006.90	87,535,388.04	-464,381.14
01-Dic	0002409	081	21004318	PALACIOS ASIAN CLAUDIA PATRICIA		2,333.20	-466,714.34
01-Dic	0002554	095	21000453	CEDRON MENDIETA MOISES ANIBAL	85.50		-466,628.84
01-Dic	0002589	095	21000464	CEDRON MENDIETA MOISES ANIBAL	320.00		-466,308.84
01-Dic	0002599	095	21000472	ROSALES ALVARADO CRISTIAN	1,280.00		-465,028.84
01-Dic	0002597	095	21000475	MORENO DIAZ FIDEL HJALMAR	1,280.00		-463,748.84
01-Dic	0002602	095	21000469	ESTEBAN HILARIO GALDINO RIOS	470.00		-463,278.84
01-Dic	0002600	095	21000471	URBINA ARIAS PABLO SILVERIO	1,110.00		-462,168.84
02-Dic	0002553	081	21004363	YANEZ CAMPOS ELDER ARTURO		14,260.00	-476,428.84
02-Dic	0002553	081	21004364	SUNAT/BANCO DE LA NACION		1,240.00	-477,668.84
02-Dic	0001818	081	21004365	SANCHEZ MOSCOSO LISBETH CAROLINA		2,500.00	-480,168.84
02-Dic	0002627	095	21000480	ESPINOZA ROJAS OSCAR ALCIDES		960.00	-481,128.84
02-Dic	0002629	095	21000488	HERNÁNDEZ VALDEZ JORGE LUIS		1,260.00	-482,388.84
02-Dic	0002635	095	21000483	BARAHONA GARCIA PETER JOHN		1,280.00	-483,668.84
02-Dic	0001501	081	21004368	SARAVIA VEGA HECTOR JOSUE		3,000.00	-486,668.84
02-Dic	0002233	081	21004371	ALVITRES RIVERA JAIME EDUARDO		4,986.40	-491,655.24
02-Dic	0002263	081	21004372	ROJAS CALDERÓN KAREN LISBET		9,200.00	-500,855.24
02-Dic	0002263	081	21004373	SUNAT/BANCO DE LA NACION		800.00	-501,655.24
02-Dic	0002458	081	21004374	NUNTÓN CHUQUE LUIS DAVID		900.00	-502,555.24
02-Dic	0002444	081	21004375	PIZARRO SECLEN GINO RAUL		2,760.00	-505,315.24
02-Dic	0002444	081	21004376	SUNAT/BANCO DE LA NACION		240.00	-505,555.24
02-Dic	0001822	081	21004377	LIMO BRAVO CHRISTIAN RODOLFO		3,000.00	-508,555.24
02-Dic	0001821	081	21004378	DONAYRE SANTIAGO JOSE ANTONIO		3,000.00	-511,555.24
02-Dic	0001819	081	21004379	SERQUEN SALAS JUDIT ESTER		3,000.00	-514,555.24
02-Dic	0002598	095	21000487	CASTILLO ENRIQUEZ FERNANDO		1,280.00	-515,835.24
02-Dic	0001458	081	21004380	RIOS TIMOTEO ELEAZAR		6,877.00	-522,712.24
02-Dic	0001458	081	21004381	SUNAT/BANCO DE LA NACION		598.00	-523,310.24
02-Dic	0001824	081	21004387	GARCIA DIEGO KEVIN ROBERT		3,500.00	-526,810.24
02-Dic	0000457	081	21004328	ALANIA DE LA CRUZ GERARDO SANTIAGO	11,960.00		-514,850.24
02-Dic	0000458	081	21004330	TORO BRICEÑO MONICA ROCIO	10,120.00		-504,730.24
02-Dic	0000461	081	21004332	ROSAS BALLINAS MARIA ELENA	10,120.00		-494,610.24
02-Dic	0000536	081	21004335	BURGA GUERRERO CESAR RAUL	13,800.00		-480,810.24
02-Dic	0000737	081	21004337	SOLORZANO LEON JACHELINE	7,360.00		-473,450.24
02-Dic	0000462	081	21004341	ESCOBEDO PALZA HOBERTED	11,960.00		-461,490.24
02-Dic	0000754	081	21004343	GONZALES NUÑEZ ELEAZAR REMIGIO	10,120.00		-451,370.24
02-Dic	0000805	081	21004345	TORREJON SANTILLAN KETTY MARIBEL	10,120.00		-441,250.24
02-Dic	0000822	081	21004347	VANDERVELDE FLORES DE ALBAN LINDA	10,120.00		-431,130.24
02-Dic	0000984	081	21004349	CAMACHO GONZALEZ AMELIA BEATRIZ	10,120.00		-421,010.24
02-Dic	0000985	081	21004351	MALPARTIDA LOAIZA ANA MIRIAM	10,120.00		-410,890.24
02-Dic	0001267	081	21004353	MATOS FUJIU JULIO ALBERTO	10,120.00		-400,770.24
02-Dic	0002089	081	21004355	FRANCO LESCANO MANUEL MAXIMO	10,120.00		-390,650.24
02-Dic	0002568	081	21004357	GOÑI SAAVEDRA DAVID HERNAN	9,445.34		-381,204.90
02-Dic	0002570	081	21004359	MENDOZA HUAMAN ZONIA	2,760.00		-378,444.90
02-Dic	0000476	081	21004361	PRW INGENIERIA Y CONSTRUCCION S.A.C.	234,796.00		-143,648.90
02-Dic	0000457	081	21004329	SUNAT/BANCO DE LA NACION	1,040.00		-142,608.90
02-Dic	0000458	081	21004331	SUNAT/BANCO DE LA NACION	880.00		-141,728.90
02-Dic	0000461	081	21004333	SUNAT/BANCO DE LA NACION	880.00		-140,848.90
02-Dic	0000462	081	21004342	SUNAT/BANCO DE LA NACION	1,040.00		-139,808.90
02-Dic	0000536	081	21004336	SUNAT/BANCO DE LA NACION	1,200.00		-138,608.90
02-Dic	0000737	081	21004338	SUNAT/BANCO DE LA NACION	640.00		-137,968.90
02-Dic	0000754	081	21004344	SUNAT/BANCO DE LA NACION	880.00		-137,088.90
02-Dic	0000805	081	21004346	SUNAT/BANCO DE LA NACION	880.00		-136,208.90
02-Dic	0000822	081	21004348	SUNAT/BANCO DE LA NACION	880.00		-135,328.90
02-Dic	0000984	081	21004350	SUNAT/BANCO DE LA NACION	880.00		-134,448.90
02-Dic	0000985	081	21004352	SUNAT/BANCO DE LA NACION	880.00		-133,568.90
02-Dic	0001267	081	21004354	SUNAT/BANCO DE LA NACION	880.00		-132,688.90
02-Dic	0002089	081	21004356	SUNAT/BANCO DE LA NACION	880.00		-131,808.90
02-Dic	0002568	081	21004358	SUNAT/BANCO DE LA NACION	821.33		-130,987.57
02-Dic	0002570	081	21004360	SUNAT/BANCO DE LA NACION	240.00		-130,747.57



LIBRO BANCO DEL MES DE DICIEMBRE DE 2021

SECTOR : 37 VIVIENDA CONSTRUCCION Y SANEAMIENTO
PLIEGO : 037 MINISTERIO DE VIVIENDA, CONSTRUCCION Y SANEAMIENTO
EJECUTORA : 004 PROGRAMA NACIONAL DE SANEAMIENTO URBANO [001085]
BANCO : BANCO DE LA NACION CUENTA CORRIENTE : 0000-301175 MONEDA S/.

Fecha	Reg.SIAF	Doc	Num Doc	Nombre	Debe	Haber	
02-Dic	0002601	095	21000470	CASTRO VILLEGAS JULIO ANGEL	1,013.33		-129,734.24
03-Dic	0001428	081	21004433	HOPKINS TORRES EDGARDO		1,920.00	-131,654.24
03-Dic	0002070	081	21004434	HOPKINS TORRES EDGARDO		1,600.00	-133,254.24
03-Dic	0000476	065	16808833	PROGRAMA NACIONAL DE SANEAMIENTO		16,720.00	-149,974.24
03-Dic	0000476	065	16808834	PROGRAMA NACIONAL DE SANEAMIENTO		138,500.00	-288,474.24
03-Dic	0000476	081	21004388	PRW INGENIERIA Y CONSTRUCCION S.A.C.		53,184.00	-341,658.24
03-Dic	0002606	095	21000489	GUEVARA GUEVARA JESUS ERNESTO		640.00	-342,298.24
03-Dic	0000579	081	21004389	MAPFRE PERU S.A. ENTIDAD PRESTADORA DE		4,360.20	-346,658.44
03-Dic	0000578	081	21004390	MAPFRE PERU VIDA COMPAÑIA DE SEGUROS		5,856.15	-352,514.59
03-Dic	0002459	065	16808835	BANCO DE LA NACION		2,566.00	-355,080.59
03-Dic	0002459	081	21004391	TABLECORP R Y V SERVICIOS GENERALES		11,110.00	-366,190.59
03-Dic	0001006	081	21004406	CONSORCIO SUPERVISION TAMBOPATA		137,720.00	-503,910.59
03-Dic	0001006	081	21004407	CONSORCIO SUPERVISION TAMBOPATA		26,400.00	-530,310.59
03-Dic	0001006	065	16808837	PROGRAMA NACIONAL DE SANEAMIENTO		880.00	-531,190.59
03-Dic	0001006	065	16808838	PROGRAMA NACIONAL DE SANEAMIENTO		55,000.00	-586,190.59
03-Dic	0000599	081	21004408	CONSORCIO DE SANEAMIENTO NORTE		300,000.00	-886,190.59
03-Dic	0000599	081	21004409	CONSORCIO DE SANEAMIENTO NORTE		92,540.81	-978,731.40
03-Dic	0002497	081	21004410	PERU MUNDO TRAVEL SOCIEDAD ANONIMA		1,036.41	-979,767.81
03-Dic	0002558	081	21004412	PERU MUNDO TRAVEL SOCIEDAD ANONIMA		1,110.75	-980,878.56
03-Dic	0000599	081	21004411	CONSORCIO DE SANEAMIENTO NORTE		72,861.00	-1,053,739.56
03-Dic	0000599	065	16808841	PROGRAMA NACIONAL DE SANEAMIENTO		15,840.00	-1,069,579.56
03-Dic	0002596	081	21004413	PERU MUNDO TRAVEL SOCIEDAD ANONIMA		1,977.92	-1,071,557.48
03-Dic	0000599	065	16808842	PROGRAMA NACIONAL DE SANEAMIENTO		125,930.67	-1,197,488.15
03-Dic	0000089	081	21004414	JAST S.R.L.		3,649.95	-1,201,138.10
03-Dic	0000089	081	21004415	JAST S.R.L.		11,542.00	-1,212,680.10
03-Dic	0000089	065	16808843	JAST S.R.L.		273,351.50	-1,486,031.60
03-Dic	0001883	081	21004428	VILLEGAS RAMIREZ ANGELICA CELESTE		6,441.84	-1,492,473.44
03-Dic	0001883	081	21004429	SUNAT/BANCO DE LA NACION		560.16	-1,493,033.60
03-Dic	0001538	081	21004430	SOTO ARBIETO JOHN WINDER		9,200.00	-1,502,233.60
03-Dic	0001538	081	21004431	SUNAT/BANCO DE LA NACION		800.00	-1,503,033.60
03-Dic	0002394	081	21004435	GRIFO J.H.P. E.I.R.LTDA.		398.73	-1,503,432.33
03-Dic	0002394	081	21004436	SUNAT/BANCO DE LA NACION		12.33	-1,503,444.66
03-Dic	0002393	081	21004437	GRIFO J.H.P. E.I.R.LTDA.		90.19	-1,503,534.85
03-Dic	0002393	081	21004438	SUNAT/BANCO DE LA NACION		2.79	-1,503,537.64
03-Dic	0002392	081	21004439	GRIFO J.H.P. E.I.R.LTDA.		204.00	-1,503,741.64
03-Dic	0002392	081	21004440	SUNAT/BANCO DE LA NACION		6.31	-1,503,747.95
03-Dic	0002391	081	21004441	GRIFO J.H.P. E.I.R.LTDA.		356.79	-1,504,104.74
03-Dic	0002391	081	21004442	SUNAT/BANCO DE LA NACION		11.03	-1,504,115.77
03-Dic	0002390	081	21004443	GRIFO J.H.P. E.I.R.LTDA.		173.95	-1,504,289.72
03-Dic	0002390	081	21004444	SUNAT/BANCO DE LA NACION		5.38	-1,504,295.10
03-Dic	0002389	081	21004445	GRIFO J.H.P. E.I.R.LTDA.		400.38	-1,504,695.48
03-Dic	0002389	081	21004446	SUNAT/BANCO DE LA NACION		12.38	-1,504,707.86
03-Dic	0002395	081	21004447	GRIFO J.H.P. E.I.R.LTDA.		243.51	-1,504,951.37
03-Dic	0002395	081	21004448	SUNAT/BANCO DE LA NACION		7.53	-1,504,958.90
03-Dic	0002611	068	21000590	BANCO DE LA NACION		210.00	-1,505,168.90
03-Dic	0002610	068	21000591	BANCO DE LA NACION		15,755.15	-1,520,924.05
03-Dic	0002610	084	21100050	BANCO DE LA NACION		28,597.57	-1,549,521.62
03-Dic	0002610	081	21004470	SUNAT/BANCO DE LA NACION		268.20	-1,549,789.82
03-Dic	0002610	081	21004471	SUNAT/BANCO DE LA NACION		4,421.34	-1,554,211.16
03-Dic	0002610	088	21004472	AFP/BANCO DE LA NACION		2,123.51	-1,556,334.67
03-Dic	0002610	088	21004473	AFP/BANCO DE LA NACION		4,369.09	-1,560,703.76
03-Dic	0002553	081	21004363	YANEZ CAMPOS ELDER ARTURO	14,260.00		-1,546,443.76
03-Dic	0001818	081	21004365	SANCHEZ MOSCOSO LISBETH CAROLINA	2,500.00		-1,543,943.76
03-Dic	0001501	081	21004368	SARAVIA VEGA HECTOR JOSUE	3,000.00		-1,540,943.76
03-Dic	0002233	081	21004371	ALVITRES RIVERA JAIME EDUARDO	4,986.40		-1,535,957.36
03-Dic	0002263	081	21004372	ROJAS CALDERON KAREN LISBET	9,200.00		-1,526,757.36
03-Dic	0002458	081	21004374	NUNTÓN CHUQUE LUIS DAVID	900.00		-1,525,857.36
03-Dic	0002444	081	21004375	PIZARRO SECLEN GINO RAUL	2,760.00		-1,523,097.36
03-Dic	0001822	081	21004377	LIMO BRAVO CHRISTIAN RODOLFO	3,000.00		-1,520,097.36

Miriam R. Valeriano Cuellano

LIBRO BANCO DEL MES DE DICIEMBRE DE 2021

SECTOR : 37 VIVIENDA CONSTRUCCION Y SANEAMIENTO
PLIEGO : 037 MINISTERIO DE VIVIENDA, CONSTRUCCION Y SANEAMIENTO
EJECUTORA : 004 PROGRAMA NACIONAL DE SANEAMIENTO URBANO [001085]
BANCO : BANCO DE LA NACION CUENTA CORRIENTE : 0000-301175 MONEDA S/.

Fecha	Reg.SIAF	Doc	Num Doc	Nombre	Debe	Haber	
03-Dic	0001821	081	21004378	DONAYRE SANTIAGO JOSE ANTONIO	3,000.00		-1,517,097.36
03-Dic	0001819	081	21004379	SERQUEN SALAS JUDIT ESTER	3,000.00		-1,514,097.36
03-Dic	0001458	081	21004380	RIOS TIMOTEO ELEAZAR	6,877.00		-1,507,220.36
03-Dic	0001824	081	21004387	GARCIA DIEGO KEVIN ROBERT	3,500.00		-1,503,720.36
03-Dic	0002565	095	21004282	SOLDEVILLA LOPEZ RICARDO	1,600.00		-1,502,120.36
03-Dic	0002566	095	21000457	VILLEGAS CHERO ELEODORO	1,600.00		-1,500,520.36
03-Dic	0001458	081	21004381	SUNAT/BANCO DE LA NACION	598.00		-1,499,922.36
03-Dic	0002263	081	21004373	SUNAT/BANCO DE LA NACION	800.00		-1,499,122.36
03-Dic	0002444	081	21004376	SUNAT/BANCO DE LA NACION	240.00		-1,498,882.36
03-Dic	0002553	081	21004364	SUNAT/BANCO DE LA NACION	1,240.00		-1,497,642.36
04-Dic	0002620	095	21000478	PORTA INGA JAMES ESAU	960.00		-1,496,682.36
04-Dic	0002598	095	21000487	CASTILLO ENRIQUEZ FERNANDO	1,280.00		-1,495,402.36
04-Dic	0002588	095	21000463	ZEGARRA GARCIA MARCO AURELIO	1,280.00		-1,494,122.36
04-Dic	0002585	095	21000460	GUERRA ALVARADO LIVIA LUZ	1,110.00		-1,493,012.36
06-Dic	0001214	065	16808832	LUZ DEL SUR S.A.A. Anulado	3,067.30		-1,489,945.06
06-Dic	0002409	081	21004318	PALACIOS ASIAN CLAUDIA PATRICIA Anulado	2,333.20		-1,487,611.86
06-Dic	0002686	095	21000491	FUENTES CHAVEZ JORGE NESTOR		1,600.00	-1,489,211.86
06-Dic	0002687	095	21000492	SOLDEVILLA LOPEZ RICARDO		960.00	-1,490,171.86
06-Dic	0002716	095	21000493	CAHUANTICO OSTOS SANTOS EDGARD		960.00	-1,491,131.86
06-Dic	0002718	095	21000495	AGUINAGA CESPEDES ALICIA YESENIA		1,260.00	-1,492,391.86
06-Dic	0002720	095	21000497	ANTICONA SUAREZ HECTOR SANTIAGO		960.00	-1,493,351.86
06-Dic	0002714	095	21000498	TICSE LIVIA ALEJANDRO ISAIAS		960.00	-1,494,311.86
06-Dic	0002722	095	21000499	GUERRERO PANTA RODOLFO		1,660.00	-1,495,971.86
06-Dic	0002713	095	21000500	CARRILLO ALEMAN GUILLERMO SEGUNDO		960.00	-1,496,931.86
06-Dic	0002724	095	21000501	ROSALES ALVARADO CRISTIAN		1,160.00	-1,498,091.86
06-Dic	0002719	095	21000502	PORTA INGA JAMES ESAU		1,260.00	-1,499,351.86
06-Dic	0002715	095	21000503	URBINA ARIAS PABLO SILVERIO		840.00	-1,500,191.86
06-Dic	0002533	081	21004478	TURISMO GEMA EMPRESA INDIVIDUAL DE		1,692.00	-1,501,883.86
06-Dic	0002533	081	21004479	TURISMO GEMA EMPRESA INDIVIDUAL DE		188.00	-1,502,071.86
06-Dic	0002074	081	21004488	RUIZ GOMEZ JHONY MARTIN		5,000.00	-1,507,071.86
06-Dic	0000803	081	21004489	AMERICA MOVIL PERU S.A.C.		3,615.50	-1,510,687.36
06-Dic	0001487	081	21004490	PAREJA ROMERO SHEYLA BRIGITTE		7,286.40	-1,517,973.76
06-Dic	0001487	081	21004491	SUNAT/BANCO DE LA NACION		633.60	-1,518,607.36
06-Dic	0002604	081	21004492	LATAM AIRLINES PERU S.A.		6,868.65	-1,525,476.01
06-Dic	0001447	081	21004499	CABRERA GARCES PEDRO MANUEL		7,075.20	-1,532,551.21
06-Dic	0001447	081	21004500	SUNAT/BANCO DE LA NACION		633.60	-1,533,184.81
06-Dic	0001447	065	16808865	PROGRAMA NACIONAL DE SANEAMIENTO		211.20	-1,533,396.01
06-Dic	0001487	081	21004501	PAREJA ROMERO SHEYLA BRIGITTE		7,229.83	-1,540,625.84
06-Dic	0001487	081	21004502	SUNAT/BANCO DE LA NACION		633.60	-1,541,259.44
06-Dic	0001487	065	16808866	PROGRAMA NACIONAL DE SANEAMIENTO		56.57	-1,541,316.01
06-Dic	0002730	095	21000506	BENITES PANIAGUA LISBERTH KEVELIN		5,010.50	-1,546,326.51
06-Dic	0002728	095	21000507	SOPLIN VARGAS VICTOR MANUEL		2,160.00	-1,548,486.51
06-Dic	0002570	081	21004359	MENDOZA HUAMAN ZONIA Extorno	-2,760.00		-1,551,246.51
06-Dic	0000579	081	21004389	MAPFRE PERU S.A. ENTIDAD PRESTADORA DE	4,360.20		-1,546,886.31
06-Dic	0000578	081	21004390	MAPFRE PERU VIDA COMPAÑIA DE SEGUROS	5,856.15		-1,541,030.16
06-Dic	0002459	081	21004391	TABLECORP R Y V SERVICIOS GENERALES	11,110.00		-1,529,920.16
06-Dic	0001006	081	21004406	CONSORCIO SUPERVISION TAMBOPATA	137,720.00		-1,392,200.16
06-Dic	0000599	081	21004408	CONSORCIO DE SANEAMIENTO NORTE	300,000.00		-1,092,200.16
06-Dic	0000599	081	21004409	CONSORCIO DE SANEAMIENTO NORTE	92,540.81		-999,659.35
06-Dic	0002497	081	21004410	PERU MUNDO TRAVEL SOCIEDAD ANONIMA	1,036.41		-998,622.94
06-Dic	0002558	081	21004412	PERU MUNDO TRAVEL SOCIEDAD ANONIMA	1,110.75		-997,512.19
06-Dic	0002596	081	21004413	PERU MUNDO TRAVEL SOCIEDAD ANONIMA	1,977.92		-995,534.27
06-Dic	0000089	081	21004414	JAST S.R.L.	3,649.95		-991,884.32
06-Dic	0001883	081	21004428	VILLEGAS RAMIREZ ANGELICA CELESTE	6,441.84		-985,442.48
06-Dic	0001538	081	21004430	SOTO ARBIETO JOHN WINDER	9,200.00		-976,242.48
06-Dic	0001428	081	21004433	HOPKINS TORRES EDGARDO	1,920.00		-974,322.48
06-Dic	0002070	081	21004434	HOPKINS TORRES EDGARDO	1,600.00		-972,722.48
06-Dic	0002394	081	21004435	GRIFO J.H.P. E.I.R.LTDA.	398.73		-972,323.75
06-Dic	0002393	081	21004437	GRIFO J.H.P. E.I.R.LTDA.	90.19		-972,233.56

PROGRAMA NACIONAL DE SANEAMIENTO URBANO
V°B°
Miriam R. Valeriano Cuzcano
AREA DE TESORERIA

LIBRO BANCO DEL MES DE DICIEMBRE DE 2021

SECTOR : 37 VIVIENDA CONSTRUCCION Y SANEAMIENTO
PLIEGO : 037 MINISTERIO DE VIVIENDA, CONSTRUCCION Y SANEAMIENTO
EJECUTORA : 004 PROGRAMA NACIONAL DE SANEAMIENTO URBANO [001085]
BANCO : BANCO DE LA NACION CUENTA CORRIENTE : 0000-301175 MONEDA S/.

Fecha	Reg.SIAF	Doc	Num Doc	Nombre	Debe	Haber	
06-Dic	0002392	081	21004439	GRIFO J.H.P. E.I.R.LTDA.	204.00		-972,029.56
06-Dic	0002391	081	21004441	GRIFO J.H.P. E.I.R.LTDA.	356.79		-971,672.77
06-Dic	0002390	081	21004443	GRIFO J.H.P. E.I.R.LTDA.	173.95		-971,498.82
06-Dic	0002389	081	21004445	GRIFO J.H.P. E.I.R.LTDA.	400.38		-971,098.44
06-Dic	0002395	081	21004447	GRIFO J.H.P. E.I.R.LTDA.	243.51		-970,854.93
06-Dic	0002610	088	21004472	AFP/BANCO DE LA NACION	2,123.51		-968,731.42
06-Dic	0002610	088	21004473	AFP/BANCO DE LA NACION	4,369.09		-964,362.33
06-Dic	0000089	081	21004415	JAST S.R.L.	11,542.00		-952,820.33
06-Dic	0000599	081	21004411	CONSORCIO DE SANEAMIENTO NORTE	72,861.00		-879,959.33
06-Dic	0001006	081	21004407	CONSORCIO SUPERVISION TAMBOPATA	26,400.00		-853,559.33
06-Dic	0000476	081	21004388	PRW INGENIERIA Y CONSTRUCCION S.A.C.	53,184.00		-800,375.33
06-Dic	0001538	081	21004431	SUNAT/BANCO DE LA NACION	800.00		-799,575.33
06-Dic	0001883	081	21004429	SUNAT/BANCO DE LA NACION	560.16		-799,015.17
06-Dic	0002389	081	21004446	SUNAT/BANCO DE LA NACION	12.38		-799,002.79
06-Dic	0002390	081	21004444	SUNAT/BANCO DE LA NACION	5.38		-798,997.41
06-Dic	0002391	081	21004442	SUNAT/BANCO DE LA NACION	11.03		-798,986.38
06-Dic	0002392	081	21004440	SUNAT/BANCO DE LA NACION	6.31		-798,980.07
06-Dic	0002393	081	21004438	SUNAT/BANCO DE LA NACION	2.79		-798,977.28
06-Dic	0002394	081	21004436	SUNAT/BANCO DE LA NACION	12.33		-798,964.95
06-Dic	0002395	081	21004448	SUNAT/BANCO DE LA NACION	7.53		-798,957.42
06-Dic	0002610	081	21004470	SUNAT/BANCO DE LA NACION	268.20		-798,689.22
06-Dic	0002610	081	21004471	SUNAT/BANCO DE LA NACION	4,421.34		-794,267.88
06-Dic	0002470	065	16808227	PROGRAMA NACIONAL DE SANEAMIENTO	5,395.69		-788,872.19
06-Dic	0001422	065	16808228	PROGRAMA NACIONAL DE SANEAMIENTO	145.07		-788,727.12
06-Dic	0000942	065	16808826	BANCO DE LA NACION	39,557.00		-749,170.12
06-Dic	0002610	084	21100050	BANCO DE LA NACION	28,597.57		-720,572.55
06-Dic	0002605	095	21000477	ESCARCENA CANCHARI JOSUE	1,280.00		-719,292.55
06-Dic	0002550	095	21000452	SANCHEZ MARIN ELSA MAIBEE	773.33		-718,519.22
06-Dic	0002583	095	21000458	MASIAS TINCO EMILIANO JONSON	960.00		-717,559.22
06-Dic	0002586	095	21000461	MASIAS TINCO EMILIANO JONSON	1,280.00		-716,279.22
06-Dic	0002629	095	21000488	HERNÁNDEZ VALDEZ JORGE LUIS	1,260.00		-715,019.22
07-Dic	0001214	065	16808868	LUZ DEL SUR S.A.A.		3,067.30	-718,086.52
07-Dic	0002078	081	21004509	ROSALES ALVARADO CRISTIAN		10,948.00	-729,034.52
07-Dic	0002078	081	21004510	SUNAT/BANCO DE LA NACION		952.00	-729,986.52
07-Dic	0001552	081	21004511	URIBE MARCOS LEIDY YESSENIA		3,000.00	-732,986.52
07-Dic	0001566	081	21004513	SULLON FLORES EDWIN ANDRES		1,800.00	-734,786.52
07-Dic	0002533	081	21004478	TURISMO GEMA EMPRESA INDIVIDUAL DE	1,692.00		-733,094.52
07-Dic	0002074	081	21004488	RUIZ GOMEZ JHONY MARTIN	5,000.00		-728,094.52
07-Dic	0000803	081	21004489	AMERICA MOVIL PERU S.A.C.	3,615.50		-724,479.02
07-Dic	0001487	081	21004490	PAREJA ROMERO SHEYLA BRIGITTE	7,286.40		-717,192.62
07-Dic	0002604	081	21004492	LATAM AIRLINES PERU S.A.	6,868.65		-710,323.97
07-Dic	0001447	081	21004499	CABRERA GARCES PEDRO MANUEL	7,075.20		-703,248.77
07-Dic	0001487	081	21004501	PAREJA ROMERO SHEYLA BRIGITTE	7,229.83		-696,018.94
07-Dic	0001447	081	21004500	SUNAT/BANCO DE LA NACION	633.60		-695,385.34
07-Dic	0001487	081	21004502	SUNAT/BANCO DE LA NACION	633.60		-694,751.74
07-Dic	0001487	081	21004491	SUNAT/BANCO DE LA NACION	633.60		-694,118.14
07-Dic	0002619	095	21000479	ESPINOZA ROJAS OSCAR ALCIDES	320.00		-693,798.14
07-Dic	0002627	095	21000480	ESPINOZA ROJAS OSCAR ALCIDES	960.00		-692,838.14
07-Dic	0002606	095	21000489	GUEVARA GUEVARA JESUS ERNESTO	640.00		-692,198.14
07-Dic	0002722	095	21000499	GUERRERO PANTA RODOLFO	1,660.00		-690,538.14
07-Dic	0002728	095	21000507	SOPLIN VARGAS VICTOR MANUEL	2,160.00		-688,378.14
07-Dic	0002724	095	21000501	ROSALES ALVARADO CRISTIAN	1,160.00		-687,218.14
07-Dic	0002581	065	16808831	SANITAS PERU S.A. - EPS	1,361.25		-685,856.89
07-Dic	0002611	068	21000590	BANCO DE LA NACION	210.00		-685,646.89
07-Dic	0002610	068	21000591	BANCO DE LA NACION	15,755.15		-669,891.74
07-Dic	0002533	081	21004479	TURISMO GEMA EMPRESA INDIVIDUAL DE	188.00		-669,703.74
09-Dic	0002570	081	21004359	MENDOZA HUAMAN ZONIA Anulado	2,760.00		-666,943.74
09-Dic	0002735	068	21000592	BANCO DE LA NACION		52,263.74	-719,207.48
09-Dic	0002735	084	21100051	BANCO DE LA NACION		4,642.00	-723,849.48

PROGRAMA NACIONAL DE SANEAMIENTO URBANO
V°B°
Miriam R. Valeriano Quizcano
JEFA DE TESORERIA

SIAF - Módulo Administrativo
Versión 21.01.00

Fecha : 06/01/2022
Hora : 18:33:20
Pag. : 5 de 21

LIBRO BANCO DEL MES DE DICIEMBRE DE 2021

SECTOR : 37 VIVIENDA CONSTRUCCION Y SANEAMIENTO
PLIEGO : 037 MINISTERIO DE VIVIENDA, CONSTRUCCION Y SANEAMIENTO
EJECUTORA : 004 PROGRAMA NACIONAL DE SANEAMIENTO URBANO [001085]
BANCO : BANCO DE LA NACION CUENTA CORRIENTE : 0000-301175 MONEDA S/.

Fecha	Reg.SIAF	Doc	Num Doc	Nombre	Debe	Haber	
09-Dic	0001302	081	21004515	POLANCO PAREDES EDGAR WALTER		2,100.00	-725,949.48
09-Dic	0002247	081	21004516	CASTILLO ENRIQUEZ FERNANDO		8,783.33	-734,732.81
09-Dic	0002247	081	21004517	SUNAT/BANCO DE LA NACION		800.00	-735,532.81
09-Dic	0002456	081	21004520	BORJAS SANCHEZ RENZO JOSE		1,250.00	-736,782.81
09-Dic	0002450	081	21004521	MARTINEZ MEDINA FRANK JEFFERSON		1,250.00	-738,032.81
09-Dic	0002449	081	21004522	YANGALI ROSALES ISABEL OLGA		1,250.00	-739,282.81
09-Dic	0002448	081	21004523	DAMIAN DAMIAN AZULEMA DEL MILAGRO		1,250.00	-740,532.81
09-Dic	0002447	081	21004524	VALDIVIA CASTILLO FRANCO ISAAC		1,250.00	-741,782.81
09-Dic	0002073	081	21004525	PRADO GARCIA DECIDERIO		10,948.00	-752,730.81
09-Dic	0002073	081	21004526	SUNAT/BANCO DE LA NACION		952.00	-753,682.81
09-Dic	0002758	095	21000510	MANAYALLE MANAY BILLY ULISES		1,600.00	-755,282.81
09-Dic	0002078	081	21004509	ROSALES ALVARADO CRISTIAN	10,948.00		-744,334.81
09-Dic	0001552	081	21004511	URIBE MARCOS LEIDY YESSENIA	3,000.00		-741,334.81
09-Dic	0001566	081	21004513	SULLON FLORES EDWIN ANDRES	1,800.00		-739,534.81
09-Dic	0002078	081	21004510	SUNAT/BANCO DE LA NACION	952.00		-738,582.81
09-Dic	0002686	095	21000491	FUENTES CHAVEZ JORGE NESTOR	1,600.00		-736,982.81
10-Dic	0002247	065	16808870	PROGRAMA NACIONAL DE SANEAMIENTO		416.67	-737,399.48
10-Dic	0002625	081	21004529	RENT A CAR FRANCO S.R.L.		2,166.20	-739,565.68
10-Dic	0002625	081	21004530	RENT A CAR FRANCO S.R.L.		241.00	-739,806.68
10-Dic	0002409	081	21004531	PALACIOS ASIAN CLAUDIA PATRICIA		2,333.20	-742,139.88
10-Dic	0002576	081	21004532	RENT A CAR FRANCO S.R.L.		1,699.00	-743,838.88
10-Dic	0002576	081	21004533	RENT A CAR FRANCO S.R.L.		189.00	-744,027.88
10-Dic	0002574	081	21004534	GRUPO KHUJAQ TRAVEL TOURS S.R.L.		2,160.00	-746,187.88
10-Dic	0002574	081	21004535	GRUPO KHUJAQ TRAVEL TOURS S.R.L.		240.00	-746,427.88
10-Dic	0002573	081	21004536	TURISMO GEMA EMPRESA INDIVIDUAL DE		1,620.00	-748,047.88
10-Dic	0002573	081	21004538	TURISMO GEMA EMPRESA INDIVIDUAL DE		180.00	-748,227.88
10-Dic	0002534	081	21004539	ALBORNOZ MERINO JORGE LUIS		2,549.00	-750,776.88
10-Dic	0002534	081	21004540	ALBORNOZ MERINO JORGE LUIS		283.00	-751,059.88
10-Dic	0002513	081	21004541	ALBORNOZ MERINO JORGE LUIS		850.00	-751,909.88
10-Dic	0002513	081	21004542	ALBORNOZ MERINO JORGE LUIS		94.00	-752,003.88
10-Dic	0000628	081	21004543	MULTISERVICIOS LARREA Y RIOJAS S.A.C.-		1,066.00	-753,069.88
10-Dic	0000628	081	21004544	MULTISERVICIOS LARREA Y RIOJAS S.A.C.-		44.00	-753,113.88
10-Dic	0001256	081	21004545	COPY MARKET EXPRESS S.A.C.		15,516.68	-768,630.56
10-Dic	0001256	081	21004546	COPY MARKET EXPRESS S.A.C.		2,116.00	-770,746.56
10-Dic	0001302	081	21004547	POLANCO PAREDES EDGAR WALTER		2,094.17	-772,840.73
10-Dic	0001302	065	16808872	PROGRAMA NACIONAL DE SANEAMIENTO		5.83	-772,846.56
10-Dic	0002578	081	21004558	AZL CONTRATISTAS GENERALES SAC		3,825.00	-776,671.56
10-Dic	0002578	081	21004559	AZL CONTRATISTAS GENERALES SAC		425.00	-777,096.56
10-Dic	0002759	095	21000512	MASIAS TINCO EMILIANO JONSON		1,920.00	-779,016.56
10-Dic	0002769	095	21000513	AGUIRRE ZEVALLOS SAULO		420.00	-779,436.56
10-Dic	0002767	095	21000514	VILLANUEVA CARDICH OCTAVIO DOMINGO		320.00	-779,756.56
10-Dic	0002768	095	21000515	CACERES ROJAS JOSE ANTONIO		640.00	-780,396.56
10-Dic	0001562	081	21004563	SUNAT/BANCO DE LA NACION		816.00	-781,212.56
10-Dic	0001562	081	21004564	MENDOZA TRUJILLO ELMER EDWIN		9,384.00	-790,596.56
10-Dic	0002775	095	21000518	PALOMINO TINOCO CARMEN AMALIA		320.00	-790,916.56
10-Dic	0002766	087	21000024	Transferencia - ENTIDAD PRESTADORA DE		1,113,266.67	-1,904,183.23
10-Dic	0002727	081	21004574	LATAM AIRLINES PERU S.A.		11,044.03	-1,915,227.26
10-Dic	0000454	081	21004577	PROTECTA S.A. COMPAÑIA DE SEGUROS		580.37	-1,915,807.63
10-Dic	0002494	081	21004578	HOPKINS TORRES EDGARDO		1,320.00	-1,917,127.63
10-Dic	0002494	081	21004579	HOPKINS TORRES EDGARDO		180.00	-1,917,307.63
10-Dic	0000655	081	21004580	AC COMERCIAL DEL PERU S.A.C.		1,107.06	-1,918,414.69
10-Dic	0000655	081	21004581	SUNAT/BANCO DE LA NACION		34.24	-1,918,448.93
10-Dic	0002776	095	21000521	BENITES PANIAGUA LISBERTH KEVELIN		5,360.40	-1,923,809.33
10-Dic	0000963	081	21004582	CONSORCIO CN CONSULTORES		227,392.00	-2,151,201.33
10-Dic	0000963	081	21004583	CONSORCIO CN CONSULTORES		38,400.00	-2,189,601.33
10-Dic	0000963	065	16808880	PROGRAMA NACIONAL DE SANEAMIENTO		880.00	-2,190,481.33
10-Dic	0000963	065	16808881	PROGRAMA NACIONAL DE SANEAMIENTO		53,328.00	-2,243,809.33
10-Dic	0002782	095	21000523	LOPEZ FLORES DANIEL FRANCISCO		2,120.00	-2,245,929.33
10-Dic	0002635	095	21000483	BARAHONA GARCIA PETER JOHN	1,280.00		-2,244,649.33

V°B° Miriam R. Valeriano Cuzcano

LIBRO BANCO DEL MES DE DICIEMBRE DE 2021

SECTOR : 37 VIVIENDA CONSTRUCCION Y SANEAMIENTO
PLIEGO : 037 MINISTERIO DE VIVIENDA, CONSTRUCCION Y SANEAMIENTO
EJECUTORA : 004 PROGRAMA NACIONAL DE SANEAMIENTO URBANO [001085]
BANCO : BANCO DE LA NACION CUENTA CORRIENTE : 0000-301175 MONEDA S/.

Fecha	Reg.SIAF	Doc	Num Doc	Nombre	Debe	Haber	
10-Dic	0002758	095	21000510	MANAYALLE MANAY BILLY ULISES	1,600.00		-2,243,049.33
10-Dic	0002687	095	21000492	SOLDEVILLA LOPEZ RICARDO	960.00		-2,242,089.33
10-Dic	0002510	095	21000434	CALVO SANTOS ROCIO NORKA	960.00		-2,241,129.33
10-Dic	0002073	081	21004526	SUNAT/BANCO DE LA NACION	952.00		-2,240,177.33
10-Dic	0002247	081	21004517	SUNAT/BANCO DE LA NACION	800.00		-2,239,377.33
10-Dic	0002735	068	21000592	BANCO DE LA NACION	52,263.74		-2,187,113.59
10-Dic	0002735	084	21100051	BANCO DE LA NACION	4,642.00		-2,182,471.59
10-Dic	0002766	087	21000024	Transferencia - ENTIDAD PRESTADORA DE	1,113,266.67		-1,069,204.92
11-Dic	0002719	095	21000502	PORTA INGA JAMES ESAU	1,260.00		-1,067,944.92
13-Dic	0000296	081	21004586	XERTICA LABS SOCIEDAD ANONIMA CERRADA		14,575.33	-1,082,520.25
13-Dic	0000296	081	21004587	XERTICA LABS SOCIEDAD ANONIMA CERRADA		1,988.00	-1,084,508.25
13-Dic	0002595	081	21004588	GRUPO KHUJAQ TRAVEL TOURS S.R.L.		2,925.00	-1,087,433.25
13-Dic	0002595	081	21004589	GRUPO KHUJAQ TRAVEL TOURS S.R.L.		325.00	-1,087,758.25
13-Dic	0002642	081	21004592	SUNAT/BANCO DE LA NACION		80.40	-1,087,838.65
13-Dic	0002642	081	21004593	INVERSIONES A & J LOGISTICA IMPORTADORA		2,599.60	-1,090,438.25
13-Dic	0002457	081	21004595	RODRIGO BECERRA MANUEL JESUS		1,250.00	-1,091,688.25
13-Dic	0002789	095	21000525	URBINA ARIAS PABLO SILVERIO		680.00	-1,092,368.25
13-Dic	0002790	095	21000526	CAHUANTICO OSTOS SANTOS EDGARD		680.00	-1,093,048.25
13-Dic	0001869	081	21004597	REINA TRIGOSO JORGE LUIS		7,200.00	-1,100,248.25
13-Dic	0002634	081	21004602	SUNAT/BANCO DE LA NACION		31.95	-1,100,280.20
13-Dic	0002634	081	21004603	ATLANTICA DE COMERCIO S.A.C.		1,033.05	-1,101,313.25
13-Dic	0001817	081	21004604	SIMON COLLANTES LUIS ANTONIO		2,500.00	-1,103,813.25
13-Dic	0002792	095	21000528	TELLO HIDALGO LUIS ALBERTO		960.00	-1,104,773.25
13-Dic	0002793	095	21000529	VILLEGAS CHERO ELEODORO		960.00	-1,105,733.25
13-Dic	0001302	081	21004515	POLANCO PAREDES EDGAR WALTER	2,100.00		-1,103,633.25
13-Dic	0002247	081	21004516	CASTILLO ENRIQUEZ FERNANDO	8,783.33		-1,094,849.92
13-Dic	0002456	081	21004520	BORJAS SANCHEZ RENZO JOSE	1,250.00		-1,093,599.92
13-Dic	0002450	081	21004521	MARTINEZ MEDINA FRANK JEFFERSON	1,250.00		-1,092,349.92
13-Dic	0002449	081	21004522	YANGALI ROSALES ISABEL OLGA	1,250.00		-1,091,099.92
13-Dic	0002448	081	21004523	DAMIAN DAMIAN AZULEMA DEL MILAGRO	1,250.00		-1,089,849.92
13-Dic	0002447	081	21004524	VALDIVIA CASTILLO FRANCO ISAAC	1,250.00		-1,088,599.92
13-Dic	0002073	081	21004525	PRADO GARCIA DECIDERIO	10,948.00		-1,077,651.92
13-Dic	0002625	081	21004529	RENT A CAR FRANCO S.R.L.	2,166.20		-1,075,485.72
13-Dic	0002409	081	21004531	PALACIOS ASIAN CLAUDIA PATRICIA	2,333.20		-1,073,152.52
13-Dic	0002576	081	21004532	RENT A CAR FRANCO S.R.L.	1,699.00		-1,071,453.52
13-Dic	0002574	081	21004534	GRUPO KHUJAQ TRAVEL TOURS S.R.L.	2,160.00		-1,069,293.52
13-Dic	0002573	081	21004536	TURISMO GEMA EMPRESA INDIVIDUAL DE	1,620.00		-1,067,673.52
13-Dic	0002534	081	21004539	ALBORNOZ MERINO JORGE LUIS	2,549.00		-1,065,124.52
13-Dic	0002513	081	21004541	ALBORNOZ MERINO JORGE LUIS	850.00		-1,064,274.52
13-Dic	0000628	081	21004543	MULTISERVICIOS LARREA Y RIOJAS S.A.C.-	1,066.00		-1,063,208.52
13-Dic	0001256	081	21004545	COPY MARKET EXPRESS S.A.C.	15,516.68		-1,047,691.84
13-Dic	0001302	081	21004547	POLANCO PAREDES EDGAR WALTER	2,094.17		-1,045,597.67
13-Dic	0002578	081	21004558	AZL CONTRATISTAS GENERALES SAC	3,825.00		-1,041,772.67
13-Dic	0001562	081	21004564	MENDOZA TRUJILLO ELMER EDWIN	9,384.00		-1,032,388.67
13-Dic	0002727	081	21004574	LATAM AIRLINES PERU S.A.	11,044.03		-1,021,344.64
13-Dic	0002494	081	21004578	HOPKINS TORRES EDGARDO	1,320.00		-1,020,024.64
13-Dic	0000655	081	21004580	AC COMERCIAL DEL PERU S.A.C.	1,107.06		-1,018,917.58
13-Dic	0000963	081	21004582	CONSORCIO CN CONSULTORES	227,392.00		-791,525.58
13-Dic	0002494	081	21004579	HOPKINS TORRES EDGARDO	180.00		-791,345.58
13-Dic	0001256	081	21004546	COPY MARKET EXPRESS S.A.C.	2,116.00		-789,229.58
13-Dic	0000963	081	21004583	CONSORCIO CN CONSULTORES	38,400.00		-750,829.58
13-Dic	0002578	081	21004559	AZL CONTRATISTAS GENERALES SAC	425.00		-750,404.58
13-Dic	0000628	081	21004544	MULTISERVICIOS LARREA Y RIOJAS S.A.C.-	44.00		-750,360.58
13-Dic	0002513	081	21004542	ALBORNOZ MERINO JORGE LUIS	94.00		-750,266.58
13-Dic	0002573	081	21004538	TURISMO GEMA EMPRESA INDIVIDUAL DE	180.00		-750,086.58
13-Dic	0002625	081	21004530	RENT A CAR FRANCO S.R.L.	241.00		-749,845.58
13-Dic	0002534	081	21004540	ALBORNOZ MERINO JORGE LUIS	283.00		-749,562.58
13-Dic	0002574	081	21004535	GRUPO KHUJAQ TRAVEL TOURS S.R.L.	240.00		-749,322.58
13-Dic	0002576	081	21004533	RENT A CAR FRANCO S.R.L.	189.00		-749,133.58

V°B° Miriam R. Valeriano Cuzcano

LIBRO BANCO DEL MES DE DICIEMBRE DE 2021

SECTOR : 37 VIVIENDA CONSTRUCCION Y SANEAMIENTO
PLIEGO : 037 MINISTERIO DE VIVIENDA, CONSTRUCCION Y SANEAMIENTO
EJECUTORA : 004 PROGRAMA NACIONAL DE SANEAMIENTO URBANO [001085]
BANCO : BANCO DE LA NACION CUENTA CORRIENTE : 0000-301175 MONEDA S/.

Fecha	Reg.SIAF	Doc	Num Doc	Nombre	Debe	Haber	
13-Dic	0000655	081	21004581	SUNAT/BANCO DE LA NACION	34.24		-749,099.34
13-Dic	0001562	081	21004563	SUNAT/BANCO DE LA NACION	816.00		-748,283.34
13-Dic	0002730	095	21000506	BENITES PANIAGUA LISBERTH KEVELIN	5,010.50		-743,272.84
13-Dic	0002776	095	21000521	BENITES PANIAGUA LISBERTH KEVELIN	5,360.40		-737,912.44
13-Dic	0002715	095	21000503	URBINA ARIAS PABLO SILVERIO	840.00		-737,072.44
13-Dic	0002714	095	21000498	TICSE LIVIA ALEJANDRO ISAIAS	960.00		-736,112.44
13-Dic	0002584	095	21000459	ANTICONA SUAREZ HECTOR SANTIAGO	1,110.00		-735,002.44
13-Dic	0002720	095	21000497	ANTICONA SUAREZ HECTOR SANTIAGO	960.00		-734,042.44
13-Dic	0002767	095	21000514	VILLANUEVA CARDICH OCTAVIO DOMINGO	320.00		-733,722.44
14-Dic	0002782	095	21000523	LOPEZ FLORES DANIEL FRANCISCO Anulado		-2,120.00	-731,602.44
14-Dic	0002794	095	21000530	MENDOZA TRUJILLO ELMER EDWIN		1,600.00	-733,202.44
14-Dic	0002795	095	21000531	CARRANZA MURGA MIGUEL ANGEL		1,600.00	-734,802.44
14-Dic	0002577	081	21004607	ALBORNOZ MERINO JORGE LUIS		1,600.00	-736,402.44
14-Dic	0002492	081	21004608	FRIOSTAFF SERVICE SERVICIOS GENERALES		1,056.00	-737,458.44
14-Dic	0002492	081	21004609	FRIOSTAFF SERVICE SERVICIOS GENERALES		144.00	-737,602.44
14-Dic	0002796	095	21000532	ZEGARRA GARCIA MARCO AURELIO		320.00	-737,922.44
14-Dic	0001837	081	21004613	DURAND VALLE MANUEL ALEJANDRO		10,733.33	-748,655.77
14-Dic	0001837	081	21004614	SUNAT/BANCO DE LA NACION		933.33	-749,589.10
14-Dic	0002413	081	21004618	CORTIJO NARVAEZ CARLOS ALFREDO		9,200.00	-758,789.10
14-Dic	0002413	081	21004619	SUNAT/BANCO DE LA NACION		800.00	-759,589.10
14-Dic	0000296	081	21004586	XERTICA LABS SOCIEDAD ANONIMA CERRADA	14,575.33		-745,013.77
14-Dic	0002595	081	21004588	GRUPO KHUJAQ TRAVEL TOURS S.R.L.	2,925.00		-742,088.77
14-Dic	0002642	081	21004593	INVERSIONES A & J LOGISTICA IMPORTADORA	2,599.60		-739,489.17
14-Dic	0002457	081	21004595	RODRIGO BECERRA MANUEL JESUS	1,250.00		-738,239.17
14-Dic	0001869	081	21004597	REINA TRIGOSO JORGE LUIS	7,200.00		-731,039.17
14-Dic	0002634	081	21004603	ATLANTICA DE COMERCIO S.A.C.	1,033.05		-730,006.12
14-Dic	0001817	081	21004604	SIMON COLLANTES LUIS ANTONIO	2,500.00		-727,506.12
14-Dic	0002595	081	21004589	GRUPO KHUJAQ TRAVEL TOURS S.R.L.	325.00		-727,181.12
14-Dic	0000296	081	21004587	XERTICA LABS SOCIEDAD ANONIMA CERRADA	1,988.00		-725,193.12
14-Dic	0002634	081	21004602	SUNAT/BANCO DE LA NACION	31.95		-725,161.17
14-Dic	0002642	081	21004592	SUNAT/BANCO DE LA NACION	80.40		-725,080.77
14-Dic	0000476	065	16808833	PROGRAMA NACIONAL DE SANEAMIENTO	16,720.00		-708,360.77
14-Dic	0001447	065	16808865	PROGRAMA NACIONAL DE SANEAMIENTO	211.20		-708,149.57
14-Dic	0001487	065	16808866	PROGRAMA NACIONAL DE SANEAMIENTO	56.57		-708,093.00
14-Dic	0000476	065	16808834	PROGRAMA NACIONAL DE SANEAMIENTO	138,500.00		-569,593.00
14-Dic	0002459	065	16808835	BANCO DE LA NACION	2,566.00		-567,027.00
14-Dic	0001006	065	16808837	PROGRAMA NACIONAL DE SANEAMIENTO	880.00		-566,147.00
14-Dic	0001006	065	16808838	PROGRAMA NACIONAL DE SANEAMIENTO	55,000.00		-511,147.00
14-Dic	0000599	065	16808841	PROGRAMA NACIONAL DE SANEAMIENTO	15,840.00		-495,307.00
14-Dic	0000599	065	16808842	PROGRAMA NACIONAL DE SANEAMIENTO	125,930.67		-369,376.33
14-Dic	0000089	065	16808843	JAST S.R.L.	273,351.50		-96,024.83
14-Dic	0002713	095	21000500	CARRILLO ALEMAN GUILLERMO SEGUNDO	960.00		-95,064.83
15-Dic	0002773	081	21004624	STAR UP S.A.		1,190.79	-96,255.62
15-Dic	0002616	081	21004625	LLANTA SAN MARTIN S.R.LTDA.		6,464.70	-102,720.32
15-Dic	0002614	081	21004626	LLANTA SAN MARTIN S.R.LTDA.		1,463.96	-104,184.28
15-Dic	0002626	081	21004627	ALBORNOZ MERINO JORGE LUIS		3,600.00	-107,784.28
15-Dic	0002774	081	21004628	LATAM AIRLINES PERU S.A.		8,880.84	-116,665.12
15-Dic	0001229	081	21004630	OPTICAL TECHNOLOGIES SAC		1,500.00	-118,165.12
15-Dic	0002800	095	21000533	PALOMINO TINOCO CARMEN AMALIA		960.00	-119,125.12
15-Dic	0002801	095	21000535	MERCADO SANCHEZ RENATO ALONSO		960.00	-120,085.12
15-Dic	0000104	081	21004635	DATACONT S.A.C.		12,658.64	-132,743.76
15-Dic	0000104	081	21004636	DATACONT S.A.C.		1,406.00	-134,149.76
15-Dic	0002804	095	21000536	PEZO DIAZ MARTIN		160.00	-134,309.76
15-Dic	0002493	081	21004637	FRIOSTAFF SERVICE SERVICIOS GENERALES		2,464.00	-136,773.76
15-Dic	0002493	081	21004638	FRIOSTAFF SERVICE SERVICIOS GENERALES		336.00	-137,109.76
15-Dic	0002803	095	21000538	PORTA INGA JAMES ESAU		960.00	-138,069.76
15-Dic	0001471	081	21004646	SALDAÑA AGUADO JORGE RAUL		3,000.00	-141,069.76
15-Dic	0002734	081	21004655	TURISMO GEMA EMPRESA INDIVIDUAL DE		1,692.00	-142,761.76
15-Dic	0002734	081	21004656	TURISMO GEMA EMPRESA INDIVIDUAL DE		188.00	-142,949.76

V°B° Miriam R. Valeriano Cuzcano

LIBRO BANCO DEL MES DE DICIEMBRE DE 2021

SECTOR :37 VIVIENDA CONSTRUCCION Y SANEAMIENTO
PLIEGO :037 MINISTERIO DE VIVIENDA, CONSTRUCCION Y SANEAMIENTO
EJECUTORA :004 PROGRAMA NACIONAL DE SANEAMIENTO URBANO [001085]
BANCO : BANCO DE LA NACION CUENTA CORRIENTE :0000-301175 MONEDA S/.

Fecha	Reg.SIAF	Doc	Num Doc	Nombre	Debe	Haber	
15-Dic	0002784	081	21004657	TURISMO GEMA EMPRESA INDIVIDUAL DE		1,692.00	-144,641.76
15-Dic	0002784	081	21004658	TURISMO GEMA EMPRESA INDIVIDUAL DE		188.00	-144,829.76
15-Dic	0001469	081	21004661	RAZURI SUSONI JORGE ALEJANDRO		7,286.40	-152,116.16
15-Dic	0001469	081	21004662	SUNAT/BANCO DE LA NACION		633.60	-152,749.76
15-Dic	0002570	081	21004663	MENDOZA HUAMAN ZONIA		2,760.00	-155,509.76
15-Dic	0002577	081	21004607	ALBORNOZ MERINO JORGE LUIS	1,600.00		-153,909.76
15-Dic	0002492	081	21004608	FRIOSTAFF SERVICE SERVICIOS GENERALES	1,056.00		-152,853.76
15-Dic	0001837	081	21004613	DURAND VALLE MANUEL ALEJANDRO	10,733.33		-142,120.43
15-Dic	0002413	081	21004618	CORTIJO NARVAEZ CARLOS ALFREDO	9,200.00		-132,920.43
15-Dic	0002492	081	21004609	FRIOSTAFF SERVICE SERVICIOS GENERALES	144.00		-132,776.43
15-Dic	0001837	081	21004614	SUNAT/BANCO DE LA NACION	933.33		-131,843.10
15-Dic	0002413	081	21004619	SUNAT/BANCO DE LA NACION	800.00		-131,043.10
15-Dic	0001214	065	16808868	LUZ DEL SUR S.A.A.	3,067.30		-127,975.80
15-Dic	0002718	095	21000495	AGUINAGA CESPEDES ALICIA YESENIA	1,260.00		-126,715.80
15-Dic	0002716	095	21000493	CAHUANTICO OSTOS SANTOS EDGARD	960.00		-125,755.80
15-Dic	0002790	095	21000526	CAHUANTICO OSTOS SANTOS EDGARD	680.00		-125,075.80
16-Dic	0002258	081	21004666	DAILY TECHNOLOGY S.A.C.		24,191.00	-149,266.80
16-Dic	0002258	081	21004667	DAILY TECHNOLOGY S.A.C.		3,299.00	-152,565.80
16-Dic	0002773	081	21004624	STAR UP S.A.	1,190.79		-151,375.01
16-Dic	0002616	081	21004625	LLANTA SAN MARTIN S.R.LTDA.	6,464.70		-144,910.31
16-Dic	0002614	081	21004626	LLANTA SAN MARTIN S.R.LTDA.	1,463.96		-143,446.35
16-Dic	0002626	081	21004627	ALBORNOZ MERINO JORGE LUIS	3,600.00		-139,846.35
16-Dic	0002774	081	21004628	LATAM AIRLINES PERU S.A.	8,880.84		-130,965.51
16-Dic	0001229	081	21004630	OPTICAL TECHNOLOGIES SAC	1,500.00		-129,465.51
16-Dic	0000104	081	21004635	DATACONT S.A.C.	12,658.64		-116,806.87
16-Dic	0002493	081	21004637	FRIOSTAFF SERVICE SERVICIOS GENERALES	2,464.00		-114,342.87
16-Dic	0001471	081	21004646	SALDAÑA AGUADO JORGE RAUL	3,000.00		-111,342.87
16-Dic	0002734	081	21004655	TURISMO GEMA EMPRESA INDIVIDUAL DE	1,692.00		-109,650.87
16-Dic	0002784	081	21004657	TURISMO GEMA EMPRESA INDIVIDUAL DE	1,692.00		-107,958.87
16-Dic	0001469	081	21004661	RAZURI SUSONI JORGE ALEJANDRO	7,286.40		-100,672.47
16-Dic	0002493	081	21004638	FRIOSTAFF SERVICE SERVICIOS GENERALES	336.00		-100,336.47
16-Dic	0002784	081	21004658	TURISMO GEMA EMPRESA INDIVIDUAL DE	188.00		-100,148.47
16-Dic	0002734	081	21004656	TURISMO GEMA EMPRESA INDIVIDUAL DE	188.00		-99,960.47
16-Dic	0000104	081	21004636	DATACONT S.A.C.	1,406.00		-98,554.47
16-Dic	0001469	081	21004662	SUNAT/BANCO DE LA NACION	633.60		-97,920.87
16-Dic	0002789	095	21000525	URBINA ARIAS PABLO SILVERIO	680.00		-97,240.87
16-Dic	0002768	095	21000515	CACERES ROJAS JOSE ANTONIO	640.00		-96,600.87
17-Dic	0002185	081	21004672	SUNAT/BANCO DE LA NACION		840.00	-97,440.87
17-Dic	0002185	081	21004673	MEDRANO VALENCIA GIOVANNI		9,660.00	-107,100.87
17-Dic	0001270	081	21004674	SUNAT/BANCO DE LA NACION		480.00	-107,580.87
17-Dic	0001270	081	21004675	CUEVA ARIAS JHOSEPH BENJAMIN		5,520.00	-113,100.87
17-Dic	0001269	081	21004676	SUNAT/BANCO DE LA NACION		480.00	-113,580.87
17-Dic	0001269	081	21004677	GALLEGOS PIÑIN KAREM DEL PILAR		5,520.00	-119,100.87
17-Dic	0001068	081	21004678	SUNAT/BANCO DE LA NACION		840.00	-119,940.87
17-Dic	0001068	081	21004679	BURGA GONZALES GILBERTO		9,660.00	-129,600.87
17-Dic	0001067	081	21004680	SUNAT/BANCO DE LA NACION		800.00	-130,400.87
17-Dic	0001067	081	21004681	FUENTES CHAVEZ JORGE NESTOR		9,200.00	-139,600.87
17-Dic	0000886	081	21004682	SUNAT/BANCO DE LA NACION		840.00	-140,440.87
17-Dic	0000886	081	21004683	GARAY HUAMAN ENVER VLADIMIR		9,660.00	-150,100.87
17-Dic	0000383	081	21004684	SUNAT/BANCO DE LA NACION		320.00	-150,420.87
17-Dic	0000383	081	21004685	LUGO SORIA TERESA REINA		3,680.00	-154,100.87
17-Dic	0000327	081	21004686	SUNAT/BANCO DE LA NACION		880.00	-154,980.87
17-Dic	0000327	081	21004687	AVILA LOPEZ MARIA ESTELA		10,120.00	-165,100.87
17-Dic	0000083	081	21004688	SUNAT/BANCO DE LA NACION		600.00	-165,700.87
17-Dic	0000083	081	21004689	SALDAÑA REGALADO ORLANDO		7,900.00	-173,600.87
17-Dic	0002806	095	21000540	VILLANUEVA CARDICH OCTAVIO DOMINGO		640.00	-174,240.87
17-Dic	0001881	081	21004695	CORDOVA GOMEZ MARIA DE LOS ANGELES		3,680.00	-177,920.87
17-Dic	0001881	081	21004696	SUNAT/BANCO DE LA NACION		320.00	-178,240.87
17-Dic	0002126	081	21004697	TORRES MATOS LAURA ALEJANDRINA		6,900.00	-185,140.87

V°B° Miriam R. Valeriano Cuzcano

LIBRO BANCO DEL MES DE DICIEMBRE DE 2021

SECTOR : 37 VIVIENDA CONSTRUCCION Y SANEAMIENTO
PLIEGO : 037 MINISTERIO DE VIVIENDA, CONSTRUCCION Y SANEAMIENTO
EJECUTORA : 004 PROGRAMA NACIONAL DE SANEAMIENTO URBANO [001085]
BANCO : BANCO DE LA NACION CUENTA CORRIENTE : 0000-301175 MONEDA S/.

Fecha	Reg.SIAF	Doc	Num Doc	Nombre	Debe	Haber	
17-Dic	0002126	081	21004698	SUNAT/BANCO DE LA NACION		600.00	-185,740.87
17-Dic	0002520	081	21004699	GRUPO MEGACOM S.A.C.		591.17	-186,332.04
17-Dic	0002520	081	21004700	SUNAT/BANCO DE LA NACION		18.28	-186,350.32
17-Dic	0002528	081	21004701	GRUPO MEGACOM S.A.C.		1,424.39	-187,774.71
17-Dic	0002528	081	21004702	SUNAT/BANCO DE LA NACION		44.05	-187,818.76
17-Dic	0002525	081	21004703	STARLING S.A.C.		722.10	-188,540.86
17-Dic	0002525	081	21004704	SUNAT/BANCO DE LA NACION		22.33	-188,563.19
17-Dic	0001561	081	21004705	CELIS HUILLCA CINTHIA GIULIANA		7,988.22	-196,551.41
17-Dic	0001561	081	21004706	SUNAT/BANCO DE LA NACION		698.00	-197,249.41
17-Dic	0001561	065	16808892	PROGRAMA NACIONAL DE SANEAMIENTO		38.78	-197,288.19
17-Dic	0001882	081	21004707	JULIAN MORENO CARMEN INES		7,333.33	-204,621.52
17-Dic	0001882	081	21004708	SUNAT/BANCO DE LA NACION		640.00	-205,261.52
17-Dic	0001882	065	16808891	PROGRAMA NACIONAL DE SANEAMIENTO		26.67	-205,288.19
17-Dic	0001870	081	21004709	BALTAZAR PAUCAR JOEL RICARDO		4,273.10	-209,561.29
17-Dic	0001870	065	16808893	PROGRAMA NACIONAL DE SANEAMIENTO		12.61	-209,573.90
17-Dic	0001283	081	21004710	SUNAT/BANCO DE LA NACION		800.00	-210,373.90
17-Dic	0001283	081	21004711	BRAVO BARRIENTOS LUIS ALBERTO		9,200.00	-219,573.90
17-Dic	0001168	081	21004712	MEZA CORDOVA KATTERIN BERTILA		5,000.00	-224,573.90
17-Dic	0001820	081	21004714	CRUZ BENITES PERCY ERNESTO		9,200.00	-233,773.90
17-Dic	0001820	081	21004715	SUNAT/BANCO DE LA NACION		800.00	-234,573.90
17-Dic	0001816	081	21004718	CALZADA GUERRA MIGUEL ANGEL		9,155.56	-243,729.46
17-Dic	0001816	081	21004719	SUNAT/BANCO DE LA NACION		800.00	-244,529.46
17-Dic	0001816	065	16808895	PROGRAMA NACIONAL DE SANEAMIENTO		44.44	-244,573.90
17-Dic	0002825	095	21000541	SIFUENTES ROMERO MARCO ANTONIO		1,280.00	-245,853.90
17-Dic	0002823	095	21000542	DELGADO OLIVERA HERNAN		1,280.00	-247,133.90
17-Dic	0002822	095	21000543	MERCADO SANCHEZ RENATO ALONSO		1,280.00	-248,413.90
17-Dic	0002821	095	21000544	PORTA INGA JAMES ESAU		1,280.00	-249,693.90
17-Dic	0002820	095	21000545	OCAÑA MEJIA RENATO		1,280.00	-250,973.90
17-Dic	0002807	084	21100052	BANCO DE LA NACION		3,704.55	-254,678.45
17-Dic	0002807	068	21000593	BANCO DE LA NACION		38,825.17	-293,503.62
17-Dic	0002752	081	21004740	GRIFO J.H.P. E.I.R.LTDA.		598.62	-294,102.24
17-Dic	0002752	081	21004741	SUNAT/BANCO DE LA NACION		18.51	-294,120.75
17-Dic	0002755	081	21004742	GRIFO J.H.P. E.I.R.LTDA.		218.67	-294,339.42
17-Dic	0002755	081	21004743	SUNAT/BANCO DE LA NACION		6.76	-294,346.18
17-Dic	0002754	081	21004744	GRIFO J.H.P. E.I.R.LTDA.		1,363.99	-295,710.17
17-Dic	0002754	081	21004745	SUNAT/BANCO DE LA NACION		42.19	-295,752.36
17-Dic	0002829	095	21000548	CACERES ARENAS ALEJANDRO CARLOS		640.00	-296,392.36
17-Dic	0002828	095	21000549	SULLCA ARAPA EDER RAFAEL		640.00	-297,032.36
17-Dic	0000645	081	21004747	GTD PERÚ S.A		2,580.30	-299,612.66
17-Dic	0000645	081	21004749	GTD PERÚ S.A		352.00	-299,964.66
17-Dic	0000645	081	21004750	GTD PERÚ S.A		2,580.30	-302,544.96
17-Dic	0000645	081	21004751	GTD PERÚ S.A		352.00	-302,896.96
17-Dic	0000607	081	21004752	RIMAC SEGUROS Y REASEGUROS		7,973.99	-310,870.95
17-Dic	0000607	081	21004753	RIMAC SEGUROS Y REASEGUROS		101,822.67	-412,693.62
17-Dic	0000607	081	21004754	RIMAC SEGUROS Y REASEGUROS		2,979.50	-415,673.12
17-Dic	0000607	081	21004755	RIMAC SEGUROS Y REASEGUROS		69,513.29	-485,186.41
17-Dic	0002809	084	21100053	BANCO DE LA NACION		193,311.64	-678,498.05
17-Dic	0002809	068	21000595	BANCO DE LA NACION		1,912,227.17	-2,590,725.22
17-Dic	0002809	068	21000596	BANCO DE LA NACION		914.64	-2,591,639.86
17-Dic	0002809	084	21100054	BANCO DE LA NACION		8,110.67	-2,599,750.53
17-Dic	0002570	081	21004663	MENDOZA HUAMAN ZONIA	2,760.00		-2,596,990.53
17-Dic	0002258	081	21004666	DAILY TECHNOLOGY S.A.C.	24,191.00		-2,572,799.53
18-Dic	0002769	095	21000513	AGUIRRE ZEVALLOS SAULO	420.00		-2,572,379.53
18-Dic	0002792	095	21000528	TELLO HIDALGO LUIS ALBERTO	960.00		-2,571,419.53
20-Dic	0000279	081	21004756	HM INGENIEROS CONSULTORES S.A.		2,410.10	-2,573,829.63
20-Dic	0000279	081	21004757	HM INGENIEROS CONSULTORES S.A.		329.00	-2,574,158.63
20-Dic	0000279	081	21004758	HM INGENIEROS CONSULTORES S.A.		1,391.51	-2,575,550.14
20-Dic	0000279	081	21004759	HM INGENIEROS CONSULTORES S.A.		190.00	-2,575,740.14
20-Dic	0000302	081	21004762	GRUPO VAMER SECURITY S.A.C.		36,951.74	-2,612,691.88



LIBRO BANCO DEL MES DE DICIEMBRE DE 2021

SECTOR : 37 VIVIENDA CONSTRUCCION Y SANEAMIENTO
PLIEGO : 037 MINISTERIO DE VIVIENDA, CONSTRUCCION Y SANEAMIENTO
EJECUTORA : 004 PROGRAMA NACIONAL DE SANEAMIENTO URBANO [001085]
BANCO : BANCO DE LA NACION CUENTA CORRIENTE : 0000-301175 MONEDA S/.

Fecha	Reg.SIAF	Doc	Num Doc	Nombre	Debe	Haber	
20-Dic	0000302	081	21004763	GRUPO VAMER SECURITY S.A.C.		5,039.00	-2,617,730.88
20-Dic	0002128	081	21004768	VARGAS ESCALANTE GAYLE VIOLETA		6,900.00	-2,624,630.88
20-Dic	0002128	081	21004769	SUNAT/BANCO DE LA NACION		600.00	-2,625,230.88
20-Dic	0002078	081	21004770	ROSALES ALVARADO CRISTIAN		5,704.00	-2,630,934.88
20-Dic	0002078	081	21004771	SUNAT/BANCO DE LA NACION		496.00	-2,631,430.88
20-Dic	0002753	081	21004774	GRIFO J.H.P. E.I.R.LTDA.		55.78	-2,631,486.66
20-Dic	0002753	081	21004775	SUNAT/BANCO DE LA NACION		1.73	-2,631,488.39
20-Dic	0002809	081	21004778	SUNAT/BANCO DE LA NACION		63,927.60	-2,695,415.99
20-Dic	0002809	081	21004779	SUNAT/BANCO DE LA NACION		205,041.59	-2,900,457.58
20-Dic	0002809	081	21004780	SUNAT/BANCO DE LA NACION		37,258.70	-2,937,716.28
20-Dic	0002809	081	21004781	SUNAT/BANCO DE LA NACION		35.00	-2,937,751.28
20-Dic	0002809	084	21100055	BANCO DE LA NACION		5,421.62	-2,943,172.90
20-Dic	0002809	065	16808907	ROMY NATALI ROMERO ESTEBAN		2,943.96	-2,946,116.86
20-Dic	0002809	065	16808908	APAZA AYCAYA JUANA LUISA		3,477.54	-2,949,594.40
20-Dic	0002809	065	16808902	COOPERATIVA DE AHORRO Y CREDITO SAN		5,308.91	-2,954,903.31
20-Dic	0002809	065	16808903	SANITAS PERU S.A. - EPS		8,687.75	-2,963,591.06
20-Dic	0002809	065	16808904	SANITAS PERU S.A. - EPS		15,111.00	-2,978,702.06
20-Dic	0002809	065	16808905	YERK FAMILY SAC		3,060.80	-2,981,762.86
20-Dic	0002809	065	16808909	DIRECCION GENERAL DEL TESORO PUBLICO		126.00	-2,981,888.86
20-Dic	0002807	081	21004787	SUNAT/BANCO DE LA NACION		3,520.74	-2,985,409.60
20-Dic	0002807	081	21004788	SUNAT/BANCO DE LA NACION		4,397.85	-2,989,807.45
20-Dic	0002807	081	21004789	SUNAT/BANCO DE LA NACION		30.00	-2,989,837.45
20-Dic	0002807	081	21004790	SUNAT/BANCO DE LA NACION		792.09	-2,990,629.54
20-Dic	0002807	065	16808897	SANITAS PERU S.A. - EPS		220.00	-2,990,849.54
20-Dic	0002807	065	16808898	INTERSEGURO COMPAÑÍA DE SEGUROS S.A.		20.00	-2,990,869.54
20-Dic	0002807	065	16808899	SANITAS PERU S.A. - EPS		414.00	-2,991,283.54
20-Dic	0002470	081	21004792	LUDWIG PFEIFFER HOCH-UND TIEFBAU GMBH		8,192.00	-2,999,475.54
20-Dic	0002470	065	16808230	LUDWIG PFEIFFER HOCH-UND TIEFBAU GMBH		10,239.82	-3,009,715.36
20-Dic	0002470	081	21004793	LUDWIG PFEIFFER HOCH-UND TIEFBAU GMBH		12,808.32	-3,022,523.68
20-Dic	0002143	081	21004794	SUNAT/BANCO DE LA NACION		1,200.00	-3,023,723.68
20-Dic	0002143	081	21004795	SALAZAR PEÑA WILFREDO		13,800.00	-3,037,523.68
20-Dic	0002638	081	21004796	SUNAT/BANCO DE LA NACION		848.00	-3,038,371.68
20-Dic	0002638	081	21004797	RODRIGUEZ BALVAS ELVIS ROMMEL		9,752.00	-3,048,123.68
20-Dic	0002805	081	21004798	PERU MUNDO TRAVEL SOCIEDAD ANONIMA		2,561.22	-3,050,684.90
20-Dic	0002799	081	21004799	PERU MUNDO TRAVEL SOCIEDAD ANONIMA		2,745.82	-3,053,430.72
20-Dic	0002741	081	21004801	PERU MUNDO TRAVEL SOCIEDAD ANONIMA		2,344.86	-3,055,775.58
20-Dic	0002841	095	21000550	SOLDEVILLA LOPEZ RICARDO		960.00	-3,056,735.58
20-Dic	0000838	065	16808910	MINISTERIO DE VIVIENDA, CONSTRUCCION Y		1,177.17	-3,057,912.75
20-Dic	0000837	065	16808911	MINISTERIO DE VIVIENDA, CONSTRUCCION Y		19,090.54	-3,077,003.29
20-Dic	0002185	081	21004673	MEDRANO VALENCIA GIOVANNI	9,660.00		-3,067,343.29
20-Dic	0001270	081	21004675	CUEVA ARIAS JHOSEPH BENJAMIN	5,520.00		-3,061,823.29
20-Dic	0001269	081	21004677	GALLEGOS PIÑIN KAREM DEL PILAR	5,520.00		-3,056,303.29
20-Dic	0001068	081	21004679	BURGA GONZALES GILBERTO	9,660.00		-3,046,643.29
20-Dic	0001067	081	21004681	FUENTES CHAVEZ JORGE NESTOR	9,200.00		-3,037,443.29
20-Dic	0000886	081	21004683	GARAY HUAMAN ENVER VLADIMIR	9,660.00		-3,027,783.29
20-Dic	0000383	081	21004685	LUGO SORIA TERESA REINA	3,680.00		-3,024,103.29
20-Dic	0000327	081	21004687	AVILA LOPEZ MARIA ESTELA	10,120.00		-3,013,983.29
20-Dic	0000083	081	21004689	SALDAÑA REGALADO ORLANDO	7,900.00		-3,006,083.29
20-Dic	0001881	081	21004695	CORDOVA GOMEZ MARIA DE LOS ANGELES	3,680.00		-3,002,403.29
20-Dic	0002126	081	21004697	TORRES MATOS LAURA ALEJANDRINA	6,900.00		-2,995,503.29
20-Dic	0002520	081	21004699	GRUPO MEGACOM S.A.C.	591.17		-2,994,912.12
20-Dic	0002528	081	21004701	GRUPO MEGACOM S.A.C.	1,424.39		-2,993,487.73
20-Dic	0002525	081	21004703	STARLING S.A.C.	722.10		-2,992,765.63
20-Dic	0001561	081	21004705	CELIS HUILLCA CINTHIA GIULIANA	7,988.22		-2,984,777.41
20-Dic	0001882	081	21004707	JULIAN MORENO CARMEN INES	7,333.33		-2,977,444.08
20-Dic	0001870	081	21004709	BALTAZAR PAUCAR JOEL RICARDO	4,273.10		-2,973,170.98
20-Dic	0001820	081	21004714	CRUZ BENITES PERCY ERNESTO	9,200.00		-2,963,970.98
20-Dic	0001816	081	21004718	CALZADA GUERRA MIGUEL ANGEL	9,155.56		-2,954,815.42
20-Dic	0002752	081	21004740	GRIFO J.H.P. E.I.R.LTDA.	598.62		-2,954,216.80

V°B°
Miriam R. Valeriano Cuzcano

LIBRO BANCO DEL MES DE DICIEMBRE DE 2021

SECTOR :37 VIVIENDA CONSTRUCCION Y SANEAMIENTO
PLIEGO :037 MINISTERIO DE VIVIENDA, CONSTRUCCION Y SANEAMIENTO
EJECUTORA :004 PROGRAMA NACIONAL DE SANEAMIENTO URBANO [001085]
BANCO : BANCO DE LA NACION CUENTA CORRIENTE :0000-301175 MONEDA S/.

Fecha	Reg.SIAF	Doc	Num Doc	Nombre	Debe	Haber	
20-Dic	0002755	081	21004742	GRIFO J.H.P. E.I.R.LTDA.	218.67		-2,953,998.13
20-Dic	0002754	081	21004744	GRIFO J.H.P. E.I.R.LTDA.	1,363.99		-2,952,634.14
20-Dic	0000607	081	21004752	RIMAC SEGUROS Y REASEGUROS	7,973.99		-2,944,660.15
20-Dic	0000607	081	21004753	RIMAC SEGUROS Y REASEGUROS	101,822.67		-2,842,837.48
20-Dic	0000607	081	21004754	RIMAC SEGUROS Y REASEGUROS	2,979.50		-2,839,857.98
20-Dic	0000607	081	21004755	RIMAC SEGUROS Y REASEGUROS	69,513.29		-2,770,344.69
20-Dic	0000454	081	21004577	PROTECTA S.A. COMPAÑIA DE SEGUROS	580.37		-2,769,764.32
20-Dic	0000083	081	21004688	SUNAT/BANCO DE LA NACION	600.00		-2,769,164.32
20-Dic	0000327	081	21004686	SUNAT/BANCO DE LA NACION	880.00		-2,768,284.32
20-Dic	0000383	081	21004684	SUNAT/BANCO DE LA NACION	320.00		-2,767,964.32
20-Dic	0000886	081	21004682	SUNAT/BANCO DE LA NACION	840.00		-2,767,124.32
20-Dic	0001067	081	21004680	SUNAT/BANCO DE LA NACION	800.00		-2,766,324.32
20-Dic	0001068	081	21004678	SUNAT/BANCO DE LA NACION	840.00		-2,765,484.32
20-Dic	0001269	081	21004676	SUNAT/BANCO DE LA NACION	480.00		-2,765,004.32
20-Dic	0001270	081	21004674	SUNAT/BANCO DE LA NACION	480.00		-2,764,524.32
20-Dic	0001561	081	21004706	SUNAT/BANCO DE LA NACION	698.00		-2,763,826.32
20-Dic	0001816	081	21004719	SUNAT/BANCO DE LA NACION	800.00		-2,763,026.32
20-Dic	0001820	081	21004715	SUNAT/BANCO DE LA NACION	800.00		-2,762,226.32
20-Dic	0001881	081	21004696	SUNAT/BANCO DE LA NACION	320.00		-2,761,906.32
20-Dic	0001882	081	21004708	SUNAT/BANCO DE LA NACION	640.00		-2,761,266.32
20-Dic	0002126	081	21004698	SUNAT/BANCO DE LA NACION	600.00		-2,760,666.32
20-Dic	0002185	081	21004672	SUNAT/BANCO DE LA NACION	840.00		-2,759,826.32
20-Dic	0002520	081	21004700	SUNAT/BANCO DE LA NACION	18.28		-2,759,808.04
20-Dic	0002525	081	21004704	SUNAT/BANCO DE LA NACION	22.33		-2,759,785.71
20-Dic	0002528	081	21004702	SUNAT/BANCO DE LA NACION	44.05		-2,759,741.66
20-Dic	0002752	081	21004741	SUNAT/BANCO DE LA NACION	18.51		-2,759,723.15
20-Dic	0002754	081	21004745	SUNAT/BANCO DE LA NACION	42.19		-2,759,680.96
20-Dic	0002755	081	21004743	SUNAT/BANCO DE LA NACION	6.76		-2,759,674.20
20-Dic	0000963	065	16808880	PROGRAMA NACIONAL DE SANEAMIENTO	880.00		-2,758,794.20
20-Dic	0000963	065	16808881	PROGRAMA NACIONAL DE SANEAMIENTO	53,328.00		-2,705,466.20
20-Dic	0002247	065	16808870	PROGRAMA NACIONAL DE SANEAMIENTO	416.67		-2,705,049.53
20-Dic	0001302	065	16808872	PROGRAMA NACIONAL DE SANEAMIENTO	5.83		-2,705,043.70
20-Dic	0002825	095	21000541	SIFUENTES ROMERO MARCO ANTONIO	1,280.00		-2,703,763.70
20-Dic	0002793	095	21000529	VILLEGAS CHERO ELEODORO	960.00		-2,702,803.70
20-Dic	0002759	095	21000512	MASIAS TINCO EMILIANO JONSON	1,920.00		-2,700,883.70
20-Dic	0002823	095	21000542	DELGADO OLIVERA HERNAN	1,280.00		-2,699,603.70
20-Dic	0002795	095	21000531	CARRANZA MURGA MIGUEL ANGEL	1,600.00		-2,698,003.70
21-Dic	0001215	068	21002003	BANCO DE LA NACION		10,470.67	-2,708,474.37
21-Dic	0001215	081	21004806	SUNAT/BANCO DE LA NACION		3,306.53	-2,711,780.90
21-Dic	0000829	081	21004809	UNO REALTY SOCIEDAD ANONIMA CERRADA		270.26	-2,712,051.16
21-Dic	0000829	081	21004810	UNO REALTY SOCIEDAD ANONIMA CERRADA		37.00	-2,712,088.16
21-Dic	0000829	081	21004811	UNO REALTY SOCIEDAD ANONIMA CERRADA		295.96	-2,712,384.12
21-Dic	0000829	081	21004812	UNO REALTY SOCIEDAD ANONIMA CERRADA		41.00	-2,712,425.12
21-Dic	0002737	081	21004814	TABLECORP R Y V SERVICIOS GENERALES		13,640.00	-2,726,065.12
21-Dic	0002737	081	21004815	TABLECORP R Y V SERVICIOS GENERALES		1,860.00	-2,727,925.12
21-Dic	0000329	081	21004816	GRUPO DILCORPS SERVICIOS INTEGRALES		34,720.87	-2,762,645.99
21-Dic	0000329	081	21004817	GRUPO DILCORPS SERVICIOS INTEGRALES		4,735.00	-2,767,380.99
21-Dic	0002633	081	21004818	ESPINOZA RAMIREZ ESPERANZA AMPARO		30,800.00	-2,798,180.99
21-Dic	0002633	081	21004819	ESPINOZA RAMIREZ ESPERANZA AMPARO		4,200.00	-2,802,380.99
21-Dic	0001501	081	21004823	SARAVIA VEGA HECTOR JOSUE		3,000.00	-2,805,380.99
21-Dic	0002409	081	21004824	PALACIOS ASIAN CLAUDIA PATRICIA		3,499.80	-2,808,880.79
21-Dic	0001883	081	21004825	VILLEGAS RAMIREZ ANGELICA CELESTE		6,441.84	-2,815,322.63
21-Dic	0001883	081	21004826	SUNAT/BANCO DE LA NACION		560.16	-2,815,882.79
21-Dic	0001904	081	21004827	SOPLIN VARGAS VICTOR MANUEL		3,042.00	-2,818,924.79
21-Dic	0001824	081	21004828	GARCIA DIEGO KEVIN ROBERT		3,500.00	-2,822,424.79
21-Dic	0001283	081	21004711	BRAVO BARRIENTOS LUIS ALBERTO	9,200.00		-2,813,224.79
21-Dic	0001168	081	21004712	MEZA CORDOVA KATTERIN BERTILA	5,000.00		-2,808,224.79
21-Dic	0000645	081	21004747	GTD PERÚ S.A	2,580.30		-2,805,644.49
21-Dic	0000645	081	21004750	GTD PERÚ S.A	2,580.30		-2,803,064.19

PROGRAMA NACIONAL DE SANEAMIENTO URBANO
V°B°
Miriam R. Valeriano Cuzcano

LIBRO BANCO DEL MES DE DICIEMBRE DE 2021

SECTOR :37 VIVIENDA CONSTRUCCION Y SANEAMIENTO
PLIEGO :037 MINISTERIO DE VIVIENDA, CONSTRUCCION Y SANEAMIENTO
EJECUTORA :004 PROGRAMA NACIONAL DE SANEAMIENTO URBANO [001085]
BANCO : BANCO DE LA NACION CUENTA CORRIENTE :0000-301175 MONEDA S/.

Fecha	Reg.SIAF	Doc	Num Doc	Nombre	Debe	Haber	
21-Dic	0000279	081	21004756	HM INGENIEROS CONSULTORES S.A.	2,410.10		-2,800,654.09
21-Dic	0000279	081	21004758	HM INGENIEROS CONSULTORES S.A.	1,391.51		-2,799,262.58
21-Dic	0000302	081	21004762	GRUPO VAMER SECURITY S.A.C.	36,951.74		-2,762,310.84
21-Dic	0002128	081	21004768	VARGAS ESCALANTE GAYLE VIOLETA	6,900.00		-2,755,410.84
21-Dic	0002078	081	21004770	ROSALES ALVARADO CRISTIAN	5,704.00		-2,749,706.84
21-Dic	0002753	081	21004774	GRIFO J.H.P. E.I.R.LTDA.	55.78		-2,749,651.06
21-Dic	0002470	081	21004793	LUDWIG PFEIFFER HOCH-UND TIEFBAU GMBH	12,808.32		-2,736,842.74
21-Dic	0002143	081	21004795	SALAZAR PEÑA WILFREDO	13,800.00		-2,723,042.74
21-Dic	0002638	081	21004797	RODRIGUEZ BALVAS ELVIS ROMMEL	9,752.00		-2,713,290.74
21-Dic	0002805	081	21004798	PERU MUNDO TRAVEL SOCIEDAD ANONIMA	2,561.22		-2,710,729.52
21-Dic	0002799	081	21004799	PERU MUNDO TRAVEL SOCIEDAD ANONIMA	2,745.82		-2,707,983.70
21-Dic	0002741	081	21004801	PERU MUNDO TRAVEL SOCIEDAD ANONIMA	2,344.86		-2,705,638.84
21-Dic	0001283	081	21004710	SUNAT/BANCO DE LA NACION	800.00		-2,704,838.84
21-Dic	0002078	081	21004771	SUNAT/BANCO DE LA NACION	496.00		-2,704,342.84
21-Dic	0002128	081	21004769	SUNAT/BANCO DE LA NACION	600.00		-2,703,742.84
21-Dic	0002143	081	21004794	SUNAT/BANCO DE LA NACION	1,200.00		-2,702,542.84
21-Dic	0002638	081	21004796	SUNAT/BANCO DE LA NACION	848.00		-2,701,694.84
21-Dic	0002753	081	21004775	SUNAT/BANCO DE LA NACION	1.73		-2,701,693.11
21-Dic	0002807	081	21004787	SUNAT/BANCO DE LA NACION	3,520.74		-2,698,172.37
21-Dic	0002807	081	21004788	SUNAT/BANCO DE LA NACION	4,397.85		-2,693,774.52
21-Dic	0002807	081	21004789	SUNAT/BANCO DE LA NACION	30.00		-2,693,744.52
21-Dic	0002807	081	21004790	SUNAT/BANCO DE LA NACION	792.09		-2,692,952.43
21-Dic	0002809	081	21004778	SUNAT/BANCO DE LA NACION	63,927.60		-2,629,024.83
21-Dic	0002809	081	21004779	SUNAT/BANCO DE LA NACION	205,041.59		-2,423,983.24
21-Dic	0002809	081	21004780	SUNAT/BANCO DE LA NACION	37,258.70		-2,386,724.54
21-Dic	0002809	081	21004781	SUNAT/BANCO DE LA NACION	35.00		-2,386,689.54
21-Dic	0002807	068	21000593	BANCO DE LA NACION	38,825.17		-2,347,864.37
21-Dic	0002809	068	21000595	BANCO DE LA NACION	1,912,227.17		-435,637.20
21-Dic	0002807	084	21100052	BANCO DE LA NACION	3,704.55		-431,932.65
21-Dic	0002809	084	21100053	BANCO DE LA NACION	193,311.64		-238,621.01
21-Dic	0002809	084	21100054	BANCO DE LA NACION	8,110.67		-230,510.34
21-Dic	0002809	084	21100055	BANCO DE LA NACION	5,421.62		-225,088.72
21-Dic	0002796	095	21000532	ZEGARRA GARCIA MARCO AURELIO	320.00		-224,768.72
21-Dic	0002804	095	21000536	PEZO DIAZ MARTIN	160.00		-224,608.72
21-Dic	0002775	095	21000518	PALOMINO TINOCO CARMEN AMALIA	320.00		-224,288.72
21-Dic	0002800	095	21000533	PALOMINO TINOCO CARMEN AMALIA	960.00		-223,328.72
22-Dic	0002470	065	16808230	LUDWIG PFEIFFER HOCH-UND TIEFBAU GMBH		-10,239.82	-213,088.90
22-Dic	0002757	081	21004832	SUNAT/BANCO DE LA NACION		800.00	-213,888.90
22-Dic	0002757	081	21004833	MENDOZA TRUJILLO ELMER EDWIN		9,200.00	-223,088.90
22-Dic	0002446	081	21004834	TERRONES MURGA PATRICIA MINOSKA		15,959.00	-239,047.90
22-Dic	0002446	081	21004835	TERRONES MURGA PATRICIA MINOSKA		2,176.00	-241,223.90
22-Dic	0000391	081	21004837	UNO REALTY SOCIEDAD ANONIMA CERRADA		21,091.69	-262,315.59
22-Dic	0000391	081	21004838	UNO REALTY SOCIEDAD ANONIMA CERRADA		2,343.00	-264,658.59
22-Dic	0002802	081	21004841	RENT A CAR FRANCO S.R.L.		2,700.00	-267,358.59
22-Dic	0002802	081	21004842	RENT A CAR FRANCO S.R.L.		300.00	-267,658.59
22-Dic	0000279	081	21004843	HM INGENIEROS CONSULTORES S.A.		2,054.12	-269,712.71
22-Dic	0000279	081	21004844	HM INGENIEROS CONSULTORES S.A.		280.00	-269,992.71
22-Dic	0000279	081	21004872	HM INGENIEROS CONSULTORES S.A.		50,842.02	-320,834.73
22-Dic	0000279	081	21004873	HM INGENIEROS CONSULTORES S.A.		6,933.00	-327,767.73
22-Dic	0000628	081	21004874	MULTISERVICIOS LARREA Y RIOJAS S.A.C.-		361.00	-328,128.73
22-Dic	0000628	081	21004875	MULTISERVICIOS LARREA Y RIOJAS S.A.C.-		15.00	-328,143.73
22-Dic	0002843	095	21000551	BENITES PANIAGUA LISBERTH KEVELIN		6,690.50	-334,834.23
22-Dic	0001469	081	21004884	RAZURI SUSONI JORGE ALEJANDRO		7,286.40	-342,120.63
22-Dic	0001469	081	21004885	SUNAT/BANCO DE LA NACION		633.60	-342,754.23
22-Dic	0002117	081	21004888	SAMILLAN LEY CUEN CELESTE ANAHI		5,000.00	-347,754.23
22-Dic	0002413	081	21004896	CORTIJO NARVAEZ CARLOS ALFREDO		9,200.00	-356,954.23
22-Dic	0002413	081	21004897	SUNAT/BANCO DE LA NACION		800.00	-357,754.23
22-Dic	0002797	081	21004898	SALDAÑA AGUADO JORGE RAUL		1,300.00	-359,054.23
22-Dic	0002135	081	21004899	FRANCO PACHECO BARBARA ALEXANDRA		5,500.00	-364,554.23

V°B° Miriam R. Valerriano Cuzcano

SIAF - Módulo Administrativo
Versión 21.01.00

Fecha : 06/01/2022
Hora : 18:33:20
Pag. : 13 de 21

LIBRO BANCO DEL MES DE DICIEMBRE DE 2021

SECTOR : 37 VIVIENDA CONSTRUCCION Y SANEAMIENTO
PLIEGO : 037 MINISTERIO DE VIVIENDA, CONSTRUCCION Y SANEAMIENTO
EJECUTORA : 004 PROGRAMA NACIONAL DE SANEAMIENTO URBANO [001085]
BANCO : BANCO DE LA NACION CUENTA CORRIENTE : 0000-301175 MONEDA S/.

Fecha	Reg.SIAF	Doc	Num Doc	Nombre	Debe	Haber	
22-Dic	0002201	081	21004904	MEDRANO PALOMINO JAVIER JESUS		3,402.00	-367,956.23
22-Dic	0000829	081	21004809	UNO REALTY SOCIEDAD ANONIMA CERRADA	270.26		-367,685.97
22-Dic	0000829	081	21004811	UNO REALTY SOCIEDAD ANONIMA CERRADA	295.96		-367,390.01
22-Dic	0002737	081	21004814	TABLECORP R Y V SERVICIOS GENERALES	13,640.00		-353,750.01
22-Dic	0000329	081	21004816	GRUPO DILCORPS SERVICIOS INTEGRALES	34,720.87		-319,029.14
22-Dic	0002633	081	21004818	ESPINOZA RAMIREZ ESPERANZA AMPARO	30,800.00		-288,229.14
22-Dic	0001501	081	21004823	SARAVIA VEGA HECTOR JOSUE	3,000.00		-285,229.14
22-Dic	0002409	081	21004824	PALACIOS ASIAN CLAUDIA PATRICIA	3,499.80		-281,729.34
22-Dic	0001883	081	21004825	VILLEGAS RAMIREZ ANGELICA CELESTE	6,441.84		-275,287.50
22-Dic	0001904	081	21004827	SOPLIN VARGAS VICTOR MANUEL	3,042.00		-272,245.50
22-Dic	0001824	081	21004828	GARCIA DIEGO KEVIN ROBERT	3,500.00		-268,745.50
22-Dic	0001883	081	21004826	SUNAT/BANCO DE LA NACION	560.16		-268,185.34
22-Dic	0002820	095	21000545	OCAÑA MEJIA RENATO	1,280.00		-266,905.34
22-Dic	0002801	095	21000535	MERCADO SANCHEZ RENATO ALONSO	960.00		-265,945.34
22-Dic	0002822	095	21000543	MERCADO SANCHEZ RENATO ALONSO	1,280.00		-264,665.34
22-Dic	0002806	095	21000540	VILLANUEVA CARDICH OCTAVIO DOMINGO	640.00		-264,025.34
22-Dic	0002803	095	21000538	PORTA INGA JAMES ESAU	960.00		-263,065.34
22-Dic	0002821	095	21000544	PORTA INGA JAMES ESAU	1,280.00		-261,785.34
23-Dic	0002848	095	21000552	SOLDEVILLA LOPEZ RICARDO		640.00	-262,425.34
23-Dic	0002846	081	21004911	PERU MUNDO TRAVEL SOCIEDAD ANONIMA		1,353.83	-263,779.17
23-Dic	0002233	081	21004912	ALVITRES RIVERA JAIME EDUARDO		5,853.60	-269,632.77
23-Dic	0001821	081	21004913	DONAYRE SANTIAGO JOSE ANTONIO		3,000.00	-272,632.77
23-Dic	0001818	081	21004914	SANCHEZ MOSCOSO LISBETH CAROLINA		2,500.00	-275,132.77
23-Dic	0002444	081	21004915	PIZARRO SECLEN GINO RAUL		6,000.00	-281,132.77
23-Dic	0001566	081	21004916	SULLON FLORES EDWIN ANDRES		1,800.00	-282,932.77
23-Dic	0002840	081	21004921	LATAM AIRLINES PERU S.A.		8,265.25	-291,198.02
23-Dic	0001447	081	21004923	CABRERA GARCES PEDRO MANUEL		3,238.40	-294,436.42
23-Dic	0001447	081	21004924	SUNAT/BANCO DE LA NACION		281.60	-294,718.02
23-Dic	0000531	081	21004926	SANDOVAL VALVERDE MILTON CESAR		4,591.32	-299,309.34
23-Dic	0000531	081	21004927	SUNAT/BANCO DE LA NACION		399.25	-299,708.59
23-Dic	0002509	081	21004928	TORREALVA DAVILA MARIA BELEN		8,280.00	-307,988.59
23-Dic	0002509	081	21004929	SUNAT/BANCO DE LA NACION		720.00	-308,708.59
23-Dic	0002246	081	21004930	MEJIA ROJAS NANCY ELIZABETH		7,659.00	-316,367.59
23-Dic	0002246	081	21004931	SUNAT/BANCO DE LA NACION		666.00	-317,033.59
23-Dic	0001447	081	21004932	CABRERA GARCES PEDRO MANUEL		7,286.40	-324,319.99
23-Dic	0001447	081	21004933	SUNAT/BANCO DE LA NACION		633.60	-324,953.59
23-Dic	0001938	081	21004934	SARMIENTO FUENTES JOSE LUIS		4,600.00	-329,553.59
23-Dic	0001938	081	21004935	SUNAT/BANCO DE LA NACION		400.00	-329,953.59
23-Dic	0002200	081	21004936	CAMPOS SANTOS FRANCK BENEDYC		3,402.00	-333,355.59
23-Dic	0002319	081	21004937	GUILLEN CHUCHO MILTON ABIMAEL		8,534.47	-341,890.06
23-Dic	0002319	081	21004938	SUNAT/BANCO DE LA NACION		808.00	-342,698.06
23-Dic	0002515	081	21004941	MAMANI CARRASCO ISMAEL ALFREDO		2,500.00	-345,198.06
23-Dic	0002205	081	21004942	HERRERA NUÑEZ NICKLAUS		3,402.00	-348,600.06
23-Dic	0002246	081	21004943	MEJIA ROJAS NANCY ELIZABETH		7,659.00	-356,259.06
23-Dic	0002246	081	21004944	SUNAT/BANCO DE LA NACION		666.00	-356,925.06
23-Dic	0000279	081	21004759	HM INGENIEROS CONSULTORES S.A.	190.00		-356,735.06
23-Dic	0000279	081	21004757	HM INGENIEROS CONSULTORES S.A.	329.00		-356,406.06
23-Dic	0000302	081	21004763	GRUPO VAMER SECURITY S.A.C.	5,039.00		-351,367.06
23-Dic	0002633	081	21004819	ESPINOZA RAMIREZ ESPERANZA AMPARO	4,200.00		-347,167.06
23-Dic	0000329	081	21004817	GRUPO DILCORPS SERVICIOS INTEGRALES	4,735.00		-342,432.06
23-Dic	0002737	081	21004815	TABLECORP R Y V SERVICIOS GENERALES	1,860.00		-340,572.06
23-Dic	0000279	081	21004844	HM INGENIEROS CONSULTORES S.A.	280.00		-340,292.06
23-Dic	0000391	081	21004838	UNO REALTY SOCIEDAD ANONIMA CERRADA	2,343.00		-337,949.06
23-Dic	0002446	081	21004835	TERRONES MURGA PATRICIA MINOSKA	2,176.00		-335,773.06
23-Dic	0002802	081	21004842	RENT A CAR FRANCO S.R.L.	300.00		-335,473.06
23-Dic	0000628	081	21004875	MULTISERVICIOS LARREA Y RIOJAS S.A.C.-	15.00		-335,458.06
23-Dic	0000279	081	21004873	HM INGENIEROS CONSULTORES S.A.	6,933.00		-328,525.06
23-Dic	0002258	081	21004667	DAILY TECHNOLOGY S.A.C.	3,299.00		-325,226.06
23-Dic	0002470	081	21004792	LUDWIG PFEIFFER HOCH-UND TIEFBAU GMBH	8,192.00		-317,034.06



LIBRO BANCO DEL MES DE DICIEMBRE DE 2021

SECTOR :37 VIVIENDA CONSTRUCCION Y SANEAMIENTO
PLIEGO :037 MINISTERIO DE VIVIENDA, CONSTRUCCION Y SANEAMIENTO
EJECUTORA :004 PROGRAMA NACIONAL DE SANEAMIENTO URBANO [001085]
BANCO : BANCO DE LA NACION CUENTA CORRIENTE :0000-301175 MONEDA S/.

Fecha	Reg.SIAF	Doc	Num Doc	Nombre	Debe	Haber	
23-Dic	0000829	081	21004812	UNO REALTY SOCIEDAD ANONIMA CERRADA	41.00		-316,993.06
23-Dic	0000829	081	21004810	UNO REALTY SOCIEDAD ANONIMA CERRADA	37.00		-316,956.06
23-Dic	0001215	081	21004806	SUNAT/BANCO DE LA NACION	3,306.53		-313,649.53
23-Dic	0001469	081	21004885	SUNAT/BANCO DE LA NACION	633.60		-313,015.93
23-Dic	0002413	081	21004897	SUNAT/BANCO DE LA NACION	800.00		-312,215.93
23-Dic	0002757	081	21004832	SUNAT/BANCO DE LA NACION	800.00		-311,415.93
23-Dic	0001882	065	16808891	PROGRAMA NACIONAL DE SANEAMIENTO	26.67		-311,389.26
23-Dic	0001561	065	16808892	PROGRAMA NACIONAL DE SANEAMIENTO	38.78		-311,350.48
23-Dic	0001870	065	16808893	PROGRAMA NACIONAL DE SANEAMIENTO	12.61		-311,337.87
23-Dic	0001816	065	16808895	PROGRAMA NACIONAL DE SANEAMIENTO	44.44		-311,293.43
23-Dic	0002809	065	16808907	ROMY NATALI ROMERO ESTEBAN	2,943.96		-308,349.47
23-Dic	0000838	065	16808910	MINISTERIO DE VIVIENDA, CONSTRUCCION Y	1,177.17		-307,172.30
23-Dic	0000837	065	16808911	MINISTERIO DE VIVIENDA, CONSTRUCCION Y	19,090.54		-288,081.76
23-Dic	0002841	095	21000550	SOLDEVILLA LOPEZ RICARDO	960.00		-287,121.76
23-Dic	0000645	081	21004749	GTD PERÚ S.A	352.00		-286,769.76
23-Dic	0000645	081	21004751	GTD PERÚ S.A	352.00		-286,417.76
24-Dic	0002201	081	21004904	MEDRANO PALOMINO JAVIER JESUS	3,402.00		-283,015.76
24-Dic	0002233	081	21004912	ALVITRES RIVERA JAIME EDUARDO	5,853.60		-277,162.16
24-Dic	0001821	081	21004913	DONAYRE SANTIAGO JOSE ANTONIO	3,000.00		-274,162.16
24-Dic	0001818	081	21004914	SANCHEZ MOSCOSO LISBETH CAROLINA	2,500.00		-271,662.16
24-Dic	0002444	081	21004915	PIZARRO SECLEN GINO RAUL	6,000.00		-265,662.16
24-Dic	0001566	081	21004916	SULLON FLORES EDWIN ANDRES	1,800.00		-263,862.16
24-Dic	0002840	081	21004921	LATAM AIRLINES PERU S.A.	8,265.25		-255,596.91
24-Dic	0001447	081	21004923	CABRERA GARCES PEDRO MANUEL	3,238.40		-252,358.51
24-Dic	0000531	081	21004926	SANDOVAL VALVERDE MILTON CESAR	4,591.32		-247,767.19
24-Dic	0002509	081	21004928	TORREALVA DAVILA MARIA BELEN	8,280.00		-239,487.19
24-Dic	0002246	081	21004930	MEJIA ROJAS NANCY ELIZABETH	7,659.00		-231,828.19
24-Dic	0001447	081	21004932	CABRERA GARCES PEDRO MANUEL	7,286.40		-224,541.79
24-Dic	0001938	081	21004934	SARMIENTO FUENTES JOSE LUIS	4,600.00		-219,941.79
24-Dic	0002200	081	21004936	CAMPOS SANTOS FRANCK BENEDYC	3,402.00		-216,539.79
24-Dic	0002319	081	21004937	GUILLEN CHUCHO MILTON ABIMAEL	8,534.47		-208,005.32
24-Dic	0002515	081	21004941	MAMANI CARRASCO ISMAEL ALFREDO	2,500.00		-205,505.32
24-Dic	0002205	081	21004942	HERRERA NUÑEZ NICKLAUS	3,402.00		-202,103.32
24-Dic	0002246	081	21004943	MEJIA ROJAS NANCY ELIZABETH	7,659.00		-194,444.32
24-Dic	0002757	081	21004833	MENDOZA TRUJILLO ELMER EDWIN	9,200.00		-185,244.32
24-Dic	0002446	081	21004834	TERRONES MURGA PATRICIA MINOSKA	15,959.00		-169,285.32
24-Dic	0000391	081	21004837	UNO REALTY SOCIEDAD ANONIMA CERRADA	21,091.69		-148,193.63
24-Dic	0002802	081	21004841	RENT A CAR FRANCO S.R.L.	2,700.00		-145,493.63
24-Dic	0000279	081	21004843	HM INGENIEROS CONSULTORES S.A.	2,054.12		-143,439.51
24-Dic	0000279	081	21004872	HM INGENIEROS CONSULTORES S.A.	50,842.02		-92,597.49
24-Dic	0000628	081	21004874	MULTISERVICIOS LARREA Y RIOJAS S.A.C.-	361.00		-92,236.49
24-Dic	0001469	081	21004884	RAZURI SUSONI JORGE ALEJANDRO	7,286.40		-84,950.09
24-Dic	0002117	081	21004888	SAMILLAN LEY CUEN CELESTE ANAHI	5,000.00		-79,950.09
24-Dic	0002413	081	21004896	CORTIJO NARVAEZ CARLOS ALFREDO	9,200.00		-70,750.09
24-Dic	0002797	081	21004898	SALDAÑA AGUADO JORGE RAUL	1,300.00		-69,450.09
24-Dic	0002135	081	21004899	FRANCO PACHECO BARBARA ALEXANDRA	5,500.00		-63,950.09
24-Dic	0000531	081	21004927	SUNAT/BANCO DE LA NACION	399.25		-63,550.84
24-Dic	0001447	081	21004924	SUNAT/BANCO DE LA NACION	281.60		-63,269.24
24-Dic	0001447	081	21004933	SUNAT/BANCO DE LA NACION	633.60		-62,635.64
24-Dic	0001938	081	21004935	SUNAT/BANCO DE LA NACION	400.00		-62,235.64
24-Dic	0002246	081	21004944	SUNAT/BANCO DE LA NACION	666.00		-61,569.64
24-Dic	0002246	081	21004931	SUNAT/BANCO DE LA NACION	666.00		-60,903.64
24-Dic	0002319	081	21004938	SUNAT/BANCO DE LA NACION	808.00		-60,095.64
24-Dic	0002509	081	21004929	SUNAT/BANCO DE LA NACION	720.00		-59,375.64
24-Dic	0002807	065	16808897	SANITAS PERU S.A. - EPS	220.00		-59,155.64
24-Dic	0002807	065	16808898	INTERSEGURO COMPAÑÍA DE SEGUROS S.A.	20.00		-59,135.64
24-Dic	0002807	065	16808899	SANITAS PERU S.A. - EPS	414.00		-58,721.64
24-Dic	0002809	065	16808902	COOPERATIVA DE AHORRO Y CREDITO SAN	5,308.91		-53,412.73
24-Dic	0002809	065	16808903	SANITAS PERU S.A. - EPS	8,687.75		-44,724.98

V°B° Miriam R. Valladano Cuzcano

LIBRO BANCO DEL MES DE DICIEMBRE DE 2021

SECTOR : 37 VIVIENDA CONSTRUCCION Y SANEAMIENTO
PLIEGO : 037 MINISTERIO DE VIVIENDA, CONSTRUCCION Y SANEAMIENTO
EJECUTORA : 004 PROGRAMA NACIONAL DE SANEAMIENTO URBANO [001085]
BANCO : BANCO DE LA NACION CUENTA CORRIENTE : 0000-301175 MONEDA S/.

Fecha	Reg.SIAF	Doc	Num Doc	Nombre	Debe	Haber	
24-Dic	0002809	065	16808904	SANITAS PERU S.A. - EPS	15,111.00		-29,613.98
24-Dic	0002809	065	16808905	YERK FAMILY SAC	3,060.80		-26,553.18
24-Dic	0002809	065	16808908	APAZA AYCAYA JUANA LUISA	3,477.54		-23,075.64
27-Dic	0002794	095	21000530	MENDOZA TRUJILLO ELMER EDWIN	1,600.00		-21,475.64
28-Dic	0002500	081	21004954	C3 INGENIERIA ESPECIALIZADA S.A.C.		6,952.00	-28,427.64
28-Dic	0002500	081	21004955	C3 INGENIERIA ESPECIALIZADA S.A.C.		948.00	-29,375.64
28-Dic	0002771	081	21004958	AVENTURA PERU 4X4 EMPRESA INDIVIDUAL		1,566.00	-30,941.64
28-Dic	0002771	081	21004959	AVENTURA PERU 4X4 EMPRESA INDIVIDUAL		174.00	-31,115.64
28-Dic	0002772	081	21004960	RENT A CAR FRANCO S.R.L.		2,888.60	-34,004.24
28-Dic	0002772	081	21004961	RENT A CAR FRANCO S.R.L.		321.00	-34,325.24
28-Dic	0002788	081	21004965	TURISMO GEMA EMPRESA INDIVIDUAL DE		1,692.00	-36,017.24
28-Dic	0002788	081	21004966	TURISMO GEMA EMPRESA INDIVIDUAL DE		188.00	-36,205.24
28-Dic	0002470	065	16808232	PROGRAMA NACIONAL DE SANEAMIENTO		10,239.82	-46,445.06
28-Dic	0002832	081	21004971	GRUPO KHUJAQ TRAVEL TOURS S.R.L.		1,260.00	-47,705.06
28-Dic	0002832	081	21004972	GRUPO KHUJAQ TRAVEL TOURS S.R.L.		140.00	-47,845.06
28-Dic	0000099	081	21004973	LOS PORTALES ESTACIONAMIENTOS		2,420.00	-50,265.06
28-Dic	0000099	081	21004974	LOS PORTALES ESTACIONAMIENTOS		330.00	-50,595.06
28-Dic	0002613	081	21004979	ORGANIZACION CASTRO BONILLA S.R.L.		1,163.65	-51,758.71
28-Dic	0002613	081	21004980	SUNAT/BANCO DE LA NACION		35.99	-51,794.70
28-Dic	0002519	081	21004981	CONSULTORIA EN TECNOLOGIA INFORMATICA		951.43	-52,746.13
28-Dic	0002519	081	21004982	SUNAT/BANCO DE LA NACION		29.43	-52,775.56
28-Dic	0002522	081	21004983	IVDECI S.A.C.		3,483.07	-56,258.63
28-Dic	0002522	081	21004984	SUNAT/BANCO DE LA NACION		107.72	-56,366.35
28-Dic	0002526	081	21004985	CORPORACION SAGOTA S.A.C.		491.38	-56,857.73
28-Dic	0002854	065	16808927	SANITAS PERU S.A. - EPS		1,361.25	-58,218.98
28-Dic	0002853	081	21004986	SANITAS PERU S.A. - EPS		8,730.00	-66,948.98
28-Dic	0002074	081	21004989	RUIZ GOMEZ JHONY MARTIN		4,600.00	-71,548.98
28-Dic	0002074	081	21004990	SUNAT/BANCO DE LA NACION		400.00	-71,948.98
28-Dic	0002412	081	21004991	MONTENEGRO SANCHEZ SONIA LISSET		5,669.50	-77,618.48
28-Dic	0002412	081	21004992	SUNAT/BANCO DE LA NACION		533.60	-78,152.08
28-Dic	0002412	065	16808930	PROGRAMA NACIONAL DE SANEAMIENTO		466.90	-78,618.98
28-Dic	0002263	081	21004993	ROJAS CALDERON KAREN LISBET		9,200.00	-87,818.98
28-Dic	0002263	081	21004994	SUNAT/BANCO DE LA NACION		800.00	-88,618.98
28-Dic	0002073	081	21004997	PRADO GARCIA DECIDERIO		9,384.00	-98,002.98
28-Dic	0002073	081	21004998	SUNAT/BANCO DE LA NACION		816.00	-98,818.98
28-Dic	0002847	081	21004999	LATAM AIRLINES PERU S.A.		13,348.40	-112,167.38
28-Dic	0002317	081	21005000	IPANAQUE SANCHEZ GUSTAVO ADOLFO		10,100.00	-122,267.38
28-Dic	0002319	065	16808931	PROGRAMA NACIONAL DE SANEAMIENTO		757.53	-123,024.91
28-Dic	0001552	081	21005001	URIBE MARCOS LEIDY YESSENIA		3,000.00	-126,024.91
28-Dic	0002458	081	21005002	NUNTÓN CHUQUE LUIS DAVID		1,800.00	-127,824.91
28-Dic	0002524	081	21005005	G & A CONTACTO INFORMATICO S.A.C.		749.85	-128,574.76
28-Dic	0001487	081	21005006	PAREJA ROMERO SHEYLA BRIGITTE		7,286.40	-135,861.16
28-Dic	0001487	081	21005007	SUNAT/BANCO DE LA NACION		633.60	-136,494.76
28-Dic	0002448	081	21005010	DAMIAN DAMIAN AZULEMA DEL MILAGRO		2,500.00	-138,994.76
28-Dic	0002456	081	21005011	BORJAS SANCHEZ RENZO JOSE		2,500.00	-141,494.76
28-Dic	0002449	081	21005014	YANGALI ROSALES ISABEL OLGA		2,500.00	-143,994.76
28-Dic	0002447	081	21005015	VALDIVIA CASTILLO FRANCO ISAAC		2,500.00	-146,494.76
28-Dic	0002450	081	21005016	MARTINEZ MEDINA FRANK JEFFERSON		2,500.00	-148,994.76
28-Dic	0002457	081	21005017	RODRIGO BECERRA MANUEL JESUS		2,500.00	-151,494.76
28-Dic	0002126	081	21005018	TORRES MATOS LAURA ALEJANDRINA		6,900.00	-158,394.76
28-Dic	0002126	081	21005019	SUNAT/BANCO DE LA NACION		600.00	-158,994.76
28-Dic	0002622	081	21005021	BRANDAU VILLEGAS RENZO ANTONIO		1,000.00	-159,994.76
28-Dic	0001214	065	16808932	LUZ DEL SUR S.A.A.		3,508.30	-163,503.06
28-Dic	0002521	081	21005024	COMERCIAL DENIA S.A.C.		963.85	-164,466.91
28-Dic	0000520	081	21005025	2D MOTORS S.A.C.		364.00	-164,830.91
28-Dic	0000520	081	21005026	2D MOTORS S.A.C.		50.00	-164,880.91
28-Dic	0002129	081	21005033	TORRES QUISPE GABRIELA MARITZA		8,000.00	-172,880.91
28-Dic	0002114	081	21005038	LEON VILLAFUERTE KARINA		7,360.00	-180,240.91
28-Dic	0002114	081	21005039	SUNAT/BANCO DE LA NACION		640.00	-180,880.91

V°B° Miriam R. Valeriano Cuzcano

LIBRO BANCO DEL MES DE DICIEMBRE DE 2021

SECTOR :37 VIVIENDA CONSTRUCCION Y SANEAMIENTO
PLIEGO :037 MINISTERIO DE VIVIENDA, CONSTRUCCION Y SANEAMIENTO
EJECUTORA :004 PROGRAMA NACIONAL DE SANEAMIENTO URBANO [001085]
BANCO : BANCO DE LA NACION CUENTA CORRIENTE :0000-301175 MONEDA S/.

Fecha	Reg.SIAF	Doc	Num Doc	Nombre	Debe	Haber	
28-Dic	0002247	081	21005040	CASTILLO ENRIQUEZ FERNANDO		9,200.00	-190,080.91
28-Dic	0002247	081	21005041	SUNAT/BANCO DE LA NACION		800.00	-190,880.91
28-Dic	0001561	081	21005042	CELIS HUILLCA CINTHIA GIULIANA		8,027.00	-198,907.91
28-Dic	0001561	081	21005043	SUNAT/BANCO DE LA NACION		698.00	-199,605.91
28-Dic	0002813	081	21005045	DURAND VALLE MANUEL ALEJANDRO		5,520.00	-205,125.91
28-Dic	0002813	081	21005046	SUNAT/BANCO DE LA NACION		480.00	-205,605.91
28-Dic	0002527	081	21005047	NEXTIC E.I.R.L.		1,282.32	-206,888.23
28-Dic	0002527	081	21005048	SUNAT/BANCO DE LA NACION		39.66	-206,927.89
28-Dic	0002515	081	21004941	MAMANI CARRASCO ISMAEL ALFREDO Extorno	-2,500.00		-209,427.89
28-Dic	0002809	065	16808909	DIRECCION GENERAL DEL TESORO PUBLICO	126.00		-209,301.89
28-Dic	0001215	068	21002003	BANCO DE LA NACION	10,470.67		-198,831.22
28-Dic	0002848	095	21000552	SOLDEVILLA LOPEZ RICARDO	640.00		-198,191.22
28-Dic	0002843	095	21000551	BENITES PANIAGUA LISBERTH KEVELIN	6,690.50		-191,500.72
29-Dic	0002515	081	21004941	MAMANI CARRASCO ISMAEL ALFREDO		-2,500.00	-189,000.72
29-Dic	0000458	081	21005049	TORO BRICEÑO MONICA ROCIO		10,120.00	-199,120.72
29-Dic	0000458	081	21005051	SUNAT/BANCO DE LA NACION		880.00	-200,000.72
29-Dic	0000461	081	21005052	ROSAS BALLINAS MARIA ELENA		10,120.00	-210,120.72
29-Dic	0000461	081	21005053	SUNAT/BANCO DE LA NACION		880.00	-211,000.72
29-Dic	0002875	095	21000553	VERA CAPURRO GILBERTO		666.67	-211,667.39
29-Dic	0000457	081	21005058	ALANIA DE LA CRUZ GERARDO SANTIAGO		11,960.00	-223,627.39
29-Dic	0000457	081	21005059	SUNAT/BANCO DE LA NACION		1,040.00	-224,667.39
29-Dic	0000536	081	21005060	BURGA GUERRERO CESAR RAUL		13,800.00	-238,467.39
29-Dic	0002537	081	21005062	CORONEL RAMIREZ ELKY LEONARD		2,500.00	-240,967.39
29-Dic	0000536	081	21005061	SUNAT/BANCO DE LA NACION		1,200.00	-242,167.39
29-Dic	0002831	081	21005063	AVENTURA PERU 4X4 EMPRESA INDIVIDUAL		3,204.00	-245,371.39
29-Dic	0002831	081	21005064	AVENTURA PERU 4X4 EMPRESA INDIVIDUAL		356.00	-245,727.39
29-Dic	0000628	081	21005066	MULTISERVICIOS LARREA Y RIOJAS S.A.C.-		853.00	-246,580.39
29-Dic	0000628	081	21005067	MULTISERVICIOS LARREA Y RIOJAS S.A.C.-		36.00	-246,616.39
29-Dic	0000104	081	21005068	DATACONT S.A.C.		6,673.69	-253,290.08
29-Dic	0000104	081	21005069	DATACONT S.A.C.		741.00	-254,031.08
29-Dic	0000754	081	21005070	GONZALES NUÑEZ ELEAZAR REMIGIO		10,120.00	-264,151.08
29-Dic	0000754	081	21005071	SUNAT/BANCO DE LA NACION		880.00	-265,031.08
29-Dic	0000805	081	21005074	TORREJON SANTILLAN KETTY MARIBEL		10,120.00	-275,151.08
29-Dic	0002839	081	21005075	AVENTURA PERU 4X4 EMPRESA INDIVIDUAL		1,080.00	-276,231.08
29-Dic	0002839	081	21005077	AVENTURA PERU 4X4 EMPRESA INDIVIDUAL		120.00	-276,351.08
29-Dic	0000805	081	21005076	SUNAT/BANCO DE LA NACION		880.00	-277,231.08
29-Dic	0000822	081	21005078	VANDERVELDE FLORES DE ALBAN LINDA		10,120.00	-287,351.08
29-Dic	0000822	081	21005079	SUNAT/BANCO DE LA NACION		880.00	-288,231.08
29-Dic	0000984	081	21005080	CAMACHO GONZALEZ AMELIA BEATRIZ		10,120.00	-298,351.08
29-Dic	0000984	081	21005081	SUNAT/BANCO DE LA NACION		880.00	-299,231.08
29-Dic	0002518	081	21005083	QUISPE QUISPE NOEMI		1,249.60	-300,480.68
29-Dic	0002518	081	21005084	SUNAT/BANCO DE LA NACION		43.09	-300,523.77
29-Dic	0002518	065	16808935	PROGRAMA NACIONAL DE SANEAMIENTO		143.63	-300,667.40
29-Dic	0000985	081	21005085	MALPARTIDA LOAIZA ANA MIRIAM		10,120.00	-310,787.40
29-Dic	0000985	081	21005086	SUNAT/BANCO DE LA NACION		880.00	-311,667.40
29-Dic	0001466	081	21005088	CADILLO LA TORRE MARIA MILAGROS		21,114.00	-332,781.40
29-Dic	0001466	081	21005089	SUNAT/BANCO DE LA NACION		1,836.00	-334,617.40
29-Dic	0002089	081	21005090	FRANCO LESCANO MANUEL MAXIMO		10,120.00	-344,737.40
29-Dic	0002089	081	21005091	SUNAT/BANCO DE LA NACION		880.00	-345,617.40
29-Dic	0002568	081	21005092	GOÑI SAAVEDRA DAVID HERNAN		10,120.00	-355,737.40
29-Dic	0002568	081	21005093	SUNAT/BANCO DE LA NACION		880.00	-356,617.40
29-Dic	0002455	081	21005094	JACINTO VELASQUEZ MARLO ANTONIO		5,271.00	-361,888.40
29-Dic	0002455	081	21005095	SUNAT/BANCO DE LA NACION		504.00	-362,392.40
29-Dic	0002455	065	16808938	PROGRAMA NACIONAL DE SANEAMIENTO		525.00	-362,917.40
29-Dic	0002499	081	21005098	PRODUCCIONES GENESIS S.A.C.		3,995.00	-366,912.40
29-Dic	0002499	081	21005099	PRODUCCIONES GENESIS S.A.C.		545.00	-367,457.40
29-Dic	0000089	081	21005101	JAST S.R.L.		128,625.68	-496,083.08
29-Dic	0000089	081	21005103	JAST S.R.L.		5,359.00	-501,442.08
29-Dic	0002553	081	21005102	YANEZ CAMPOS ELDER ARTURO		21,390.00	-522,832.08

V°B° Miriam F. Valeriano Cuzcano

LIBRO BANCO DEL MES DE DICIEMBRE DE 2021

SECTOR : 37 VIVIENDA CONSTRUCCION Y SANEAMIENTO
PLIEGO : 037 MINISTERIO DE VIVIENDA, CONSTRUCCION Y SANEAMIENTO
EJECUTORA : 004 PROGRAMA NACIONAL DE SANEAMIENTO URBANO [001085]
BANCO : BANCO DE LA NACION CUENTA CORRIENTE : 0000-301175 MONEDA S/.

Fecha	Reg.SIAF	Doc	Num Doc	Nombre	Debe	Haber	
29-Dic	0002553	081	21005104	SUNAT/BANCO DE LA NACION		1,860.00	-524,692.08
29-Dic	0000089	081	21005105	JAST S.R.L.		134.62	-524,826.70
29-Dic	0000089	081	21005106	JAST S.R.L.		6.00	-524,832.70
29-Dic	0002114	081	21005115	LEON VILLAFUERTE KARINA		7,360.00	-532,192.70
29-Dic	0002114	081	21005116	SUNAT/BANCO DE LA NACION		640.00	-532,832.70
29-Dic	0001267	081	21005117	MATOS FUJIU JULIO ALBERTO		10,120.00	-542,952.70
29-Dic	0001267	081	21005118	SUNAT/BANCO DE LA NACION		880.00	-543,832.70
29-Dic	0002570	081	21005119	MENDOZA HUAMAN ZONIA		6,000.00	-549,832.70
29-Dic	0001881	081	21005122	CORDOVA GOMEZ MARIA DE LOS ANGELES		3,680.00	-553,512.70
29-Dic	0001881	081	21005123	SUNAT/BANCO DE LA NACION		320.00	-553,832.70
29-Dic	0002798	081	21005124	SIMON COLLANTES LUIS ANTONIO		1,250.00	-555,082.70
29-Dic	0002117	081	21005125	SAMILLAN LEY CUEN CELESTE ANAHI		2,500.00	-557,582.70
29-Dic	0002128	081	21005126	VARGAS ESCALANTE GAYLE VIOLETA		6,900.00	-564,482.70
29-Dic	0002128	081	21005127	SUNAT/BANCO DE LA NACION		600.00	-565,082.70
29-Dic	0002321	081	21005131	SECLEN ENEQUE ARMANDO IVAN		9,269.00	-574,351.70
29-Dic	0002321	081	21005133	SUNAT/BANCO DE LA NACION		806.00	-575,157.70
29-Dic	0000100	081	21005138	FICHTNER WATER & TRANSPORTATION GMBH		10,773.19	-585,930.89
29-Dic	0000100	065	16808943	BANCO DE LA NACION		39,727.00	-625,657.89
29-Dic	0000089	081	21005140	JAST S.R.L.		300,000.00	-925,657.89
29-Dic	0000089	081	21005141	JAST S.R.L.		152,452.78	-1,078,110.67
29-Dic	0000089	081	21005142	JAST S.R.L.		30,242.00	-1,108,352.67
29-Dic	0000089	065	16808944	PROGRAMA NACIONAL DE SANEAMIENTO		273,351.50	-1,381,704.17
29-Dic	0001882	081	21005145	JULIAN MORENO CARMEN INES		7,360.00	-1,389,064.17
29-Dic	0001882	081	21005146	SUNAT/BANCO DE LA NACION		640.00	-1,389,704.17
29-Dic	0002631	081	21005147	PAYANO COCHACHI LUIS KENYO		6,000.00	-1,395,704.17
29-Dic	0001904	081	21005148	SOPLIN VARGAS VICTOR MANUEL		1,014.00	-1,396,718.17
29-Dic	0001870	081	21005149	BALTAZAR PAUCAR JOEL RICARDO		2,142.86	-1,398,861.03
29-Dic	0001458	081	21005150	RIOS TIMOTEO ELEAZAR		6,877.00	-1,405,738.03
29-Dic	0001458	081	21005151	SUNAT/BANCO DE LA NACION		598.00	-1,406,336.03
29-Dic	0002632	081	21005152	ONCORE SOCIEDAD ANONIMA CERRADA		31,362.04	-1,437,698.07
29-Dic	0002632	081	21005153	SUNAT/BANCO DE LA NACION		969.96	-1,438,668.03
29-Dic	0002846	081	21004911	PERU MUNDO TRAVEL SOCIEDAD ANONIMA	1,353.83		-1,437,314.20
29-Dic	0002500	081	21004954	C3 INGENIERIA ESPECIALIZADA S.A.C.	6,952.00		-1,430,362.20
29-Dic	0002771	081	21004958	AVENTURA PERU 4X4 EMPRESA INDIVIDUAL	1,566.00		-1,428,796.20
29-Dic	0002772	081	21004960	RENT A CAR FRANCO S.R.L.	2,888.60		-1,425,907.60
29-Dic	0002788	081	21004965	TURISMO GEMA EMPRESA INDIVIDUAL DE	1,692.00		-1,424,215.60
29-Dic	0002832	081	21004971	GRUPO KHUJAQ TRAVEL TOURS S.R.L.	1,260.00		-1,422,955.60
29-Dic	0000099	081	21004973	LOS PORTALES ESTACIONAMIENTOS	2,420.00		-1,420,535.60
29-Dic	0002613	081	21004979	ORGANIZACION CASTRO BONILLA S.R.L.	1,163.65		-1,419,371.95
29-Dic	0002519	081	21004981	CONSULTORIA EN TECNOLOGIA INFORMATICA	951.43		-1,418,420.52
29-Dic	0002522	081	21004983	IVDECI S.A.C.	3,483.07		-1,414,937.45
29-Dic	0002526	081	21004985	CORPORACION SAGOTA S.A.C.	491.38		-1,414,446.07
29-Dic	0002853	081	21004986	SANITAS PERU S.A. - EPS	8,730.00		-1,405,716.07
29-Dic	0002074	081	21004989	RUIZ GOMEZ JHONY MARTIN	4,600.00		-1,401,116.07
29-Dic	0002412	081	21004991	MONTENEGRO SANCHEZ SONIA LISSET	5,669.50		-1,395,446.57
29-Dic	0002263	081	21004993	ROJAS CALDERON KAREN LISBET	9,200.00		-1,386,246.57
29-Dic	0002073	081	21004997	PRADO GARCIA DECIDERIO	9,384.00		-1,376,862.57
29-Dic	0002847	081	21004999	LATAM AIRLINES PERU S.A.	13,348.40		-1,363,514.17
29-Dic	0002317	081	21005000	IPANAQUE SANCHEZ GUSTAVO ADOLFO	10,100.00		-1,353,414.17
29-Dic	0001552	081	21005001	URIBE MARCOS LEIDY YESSENIA	3,000.00		-1,350,414.17
29-Dic	0002458	081	21005002	NUNTÓN CHUQUE LUIS DAVID	1,800.00		-1,348,614.17
29-Dic	0002524	081	21005005	G & A CONTACTO INFORMATICO S.A.C.	749.85		-1,347,864.32
29-Dic	0001487	081	21005006	PAREJA ROMERO SHEYLA BRIGITTE	7,286.40		-1,340,577.92
29-Dic	0002448	081	21005010	DAMIAN DAMIAN AZULEMA DEL MILAGRO	2,500.00		-1,338,077.92
29-Dic	0002456	081	21005011	BORJAS SANCHEZ RENZO JOSE	2,500.00		-1,335,577.92
29-Dic	0002449	081	21005014	YANGALI ROSALES ISABEL OLGA	2,500.00		-1,333,077.92
29-Dic	0002447	081	21005015	VALDIVIA CASTILLO FRANCO ISAAC	2,500.00		-1,330,577.92
29-Dic	0002450	081	21005016	MARTINEZ MEDINA FRANK JEFFERSON	2,500.00		-1,328,077.92
29-Dic	0002457	081	21005017	RODRIGO BECERRA MANUEL JESUS	2,500.00		-1,325,577.92

LIBRO BANCO DEL MES DE DICIEMBRE DE 2021

SECTOR : 37 VIVIENDA CONSTRUCCION Y SANEAMIENTO
PLIEGO : 037 MINISTERIO DE VIVIENDA, CONSTRUCCION Y SANEAMIENTO
EJECUTORA : 004 PROGRAMA NACIONAL DE SANEAMIENTO URBANO [001085]
BANCO : BANCO DE LA NACION CUENTA CORRIENTE : 0000-301175 MONEDA S/.

Fecha	Reg.SIAF	Doc	Num Doc	Nombre	Debe	Haber	
29-Dic	0002126	081	21005018	TORRES MATOS LAURA ALEJANDRINA	6,900.00		-1,318,677.92
29-Dic	0002622	081	21005021	BRANDAU VILLEGAS RENZO ANTONIO	1,000.00		-1,317,677.92
29-Dic	0002521	081	21005024	COMERCIAL DENIA S.A.C.	963.85		-1,316,714.07
29-Dic	0000520	081	21005025	2D MOTORS S.A.C.	364.00		-1,316,350.07
29-Dic	0002129	081	21005033	TORRES QUISPE GABRIELA MARITZA	8,000.00		-1,308,350.07
29-Dic	0002114	081	21005038	LEON VILLAFUERTE KARINA	7,360.00		-1,300,990.07
29-Dic	0002247	081	21005040	CASTILLO ENRIQUEZ FERNANDO	9,200.00		-1,291,790.07
29-Dic	0001561	081	21005042	CELIS HUILLCA CINTHIA GIULIANA	8,027.00		-1,283,763.07
29-Dic	0002813	081	21005045	DURAND VALLE MANUEL ALEJANDRO	5,520.00		-1,278,243.07
29-Dic	0002527	081	21005047	NEXTIC E.I.R.L.	1,282.32		-1,276,960.75
29-Dic	0002500	081	21004955	C3 INGENIERIA ESPECIALIZADA S.A.C.	948.00		-1,276,012.75
29-Dic	0000099	081	21004974	LOS PORTALES ESTACIONAMIENTOS	330.00		-1,275,682.75
29-Dic	0002772	081	21004961	RENT A CAR FRANCO S.R.L.	321.00		-1,275,361.75
29-Dic	0002832	081	21004972	GRUPO KHUJAQ TRAVEL TOURS S.R.L.	140.00		-1,275,221.75
29-Dic	0002771	081	21004959	AVENTURA PERU 4X4 EMPRESA INDIVIDUAL	174.00		-1,275,047.75
29-Dic	0002788	081	21004966	TURISMO GEMA EMPRESA INDIVIDUAL DE	188.00		-1,274,859.75
29-Dic	0000520	081	21005026	2D MOTORS S.A.C.	50.00		-1,274,809.75
29-Dic	0001487	081	21005007	SUNAT/BANCO DE LA NACION	633.60		-1,274,176.15
29-Dic	0001561	081	21005043	SUNAT/BANCO DE LA NACION	698.00		-1,273,478.15
29-Dic	0002073	081	21004998	SUNAT/BANCO DE LA NACION	816.00		-1,272,662.15
29-Dic	0002074	081	21004990	SUNAT/BANCO DE LA NACION	400.00		-1,272,262.15
29-Dic	0002114	081	21005039	SUNAT/BANCO DE LA NACION	640.00		-1,271,622.15
29-Dic	0002126	081	21005019	SUNAT/BANCO DE LA NACION	600.00		-1,271,022.15
29-Dic	0002247	081	21005041	SUNAT/BANCO DE LA NACION	800.00		-1,270,222.15
29-Dic	0002263	081	21004994	SUNAT/BANCO DE LA NACION	800.00		-1,269,422.15
29-Dic	0002412	081	21004992	SUNAT/BANCO DE LA NACION	533.60		-1,268,888.55
29-Dic	0002519	081	21004982	SUNAT/BANCO DE LA NACION	29.43		-1,268,859.12
29-Dic	0002522	081	21004984	SUNAT/BANCO DE LA NACION	107.72		-1,268,751.40
29-Dic	0002527	081	21005048	SUNAT/BANCO DE LA NACION	39.66		-1,268,711.74
29-Dic	0002613	081	21004980	SUNAT/BANCO DE LA NACION	35.99		-1,268,675.75
29-Dic	0002813	081	21005046	SUNAT/BANCO DE LA NACION	480.00		-1,268,195.75
29-Dic	0002470	065	16808232	PROGRAMA NACIONAL DE SANEAMIENTO	10,239.82		-1,257,955.93
30-Dic	0002807	088	21005156	AFP/BANCO DE LA NACION		1,062.96	-1,259,018.89
30-Dic	0002807	088	21005157	AFP/BANCO DE LA NACION		1,207.67	-1,260,226.56
30-Dic	0002807	088	21005158	AFP/BANCO DE LA NACION		718.04	-1,260,944.60
30-Dic	0002876	081	21005160	PERU MUNDO TRAVEL SOCIEDAD ANONIMA		847.42	-1,261,792.02
30-Dic	0002809	088	21005163	AFP/BANCO DE LA NACION		128,321.00	-1,390,113.02
30-Dic	0002809	088	21005164	AFP/BANCO DE LA NACION		60,404.97	-1,450,517.99
30-Dic	0002809	088	21005165	AFP/BANCO DE LA NACION		53,806.99	-1,504,324.98
30-Dic	0002809	088	21005166	AFP/BANCO DE LA NACION		34,019.39	-1,538,344.37
30-Dic	0002641	081	21005167	INVERSIONES TECNOLOGICAS DEL PERU		79,093.24	-1,617,437.61
30-Dic	0002641	081	21005168	SUNAT/BANCO DE LA NACION		2,446.18	-1,619,883.79
30-Dic	0002455	081	21005169	JACINTO VELASQUEZ MARLO ANTONIO		10,764.00	-1,630,647.79
30-Dic	0002455	081	21005170	SUNAT/BANCO DE LA NACION		936.00	-1,631,583.79
30-Dic	0002412	081	21005171	MONTENEGRO SANCHEZ SONIA LISSET		6,136.40	-1,637,720.19
30-Dic	0002412	081	21005172	SUNAT/BANCO DE LA NACION		533.60	-1,638,253.79
30-Dic	0002246	081	21005174	MEJIA ROJAS NANCY ELIZABETH		1,702.00	-1,639,955.79
30-Dic	0002246	081	21005175	SUNAT/BANCO DE LA NACION		148.00	-1,640,103.79
30-Dic	0002317	081	21005176	IPANAQUE SANCHEZ GUSTAVO ADOLFO		10,100.00	-1,650,203.79
30-Dic	0002688	081	21005177	PRODUCCIONES GENESIS S.A.C.		3,960.00	-1,654,163.79
30-Dic	0001869	081	21005178	REINA TRIGOSO JORGE LUIS		7,200.00	-1,661,363.79
30-Dic	0002502	081	21005179	VILLANUEVA QUISPE ESTUARDO ABRAHAM		6,750.00	-1,668,113.79
30-Dic	0002688	081	21005180	PRODUCCIONES GENESIS S.A.C.		540.00	-1,668,653.79
30-Dic	0002128	081	21005181	VARGAS ESCALANTE GAYLE VIOLETA		6,900.00	-1,675,553.79
30-Dic	0002128	081	21005182	SUNAT/BANCO DE LA NACION		600.00	-1,676,153.79
30-Dic	0002787	081	21005183	MONTOYA LAZARTE MARCO AURELIO		9,200.00	-1,685,353.79
30-Dic	0002787	081	21005184	SUNAT/BANCO DE LA NACION		800.00	-1,686,153.79
30-Dic	0002859	081	21005185	PRODUCCIONES GENESIS S.A.C.		5,622.00	-1,691,775.79
30-Dic	0002859	081	21005186	PRODUCCIONES GENESIS S.A.C.		767.00	-1,692,542.79

V°B° Miriam R. Valeriano Cuzcano

LIBRO BANCO DEL MES DE DICIEMBRE DE 2021

SECTOR : 37 VIVIENDA CONSTRUCCION Y SANEAMIENTO
PLIEGO : 037 MINISTERIO DE VIVIENDA, CONSTRUCCION Y SANEAMIENTO
EJECUTORA : 004 PROGRAMA NACIONAL DE SANEAMIENTO URBANO [001085]
BANCO : BANCO DE LA NACION CUENTA CORRIENTE : 0000-301175 MONEDA S/.

Fecha	Reg.SIAF	Doc	Num Doc	Nombre	Debe	Haber	
30-Dic	0001487	081	21005189	PAREJA ROMERO SHEYLA BRIGITTE		7,286.40	-1,699,829.19
30-Dic	0001487	081	21005190	SUNAT/BANCO DE LA NACION		633.60	-1,700,462.79
30-Dic	0002321	081	21005191	SECLEN ENEQUE ARMANDO IVAN		9,185.04	-1,709,647.83
30-Dic	0002321	081	21005192	SUNAT/BANCO DE LA NACION		806.00	-1,710,453.83
30-Dic	0002321	065	16808946	PROGRAMA NACIONAL DE SANEAMIENTO		83.96	-1,710,537.79
30-Dic	0000520	081	21005195	2D MOTORS S.A.C.		364.00	-1,710,901.79
30-Dic	0000520	081	21005196	2D MOTORS S.A.C.		50.00	-1,710,951.79
30-Dic	0000520	081	21005197	2D MOTORS S.A.C.		364.00	-1,711,315.79
30-Dic	0000520	081	21005198	2D MOTORS S.A.C.		50.00	-1,711,365.79
30-Dic	0000520	081	21005211	2D MOTORS S.A.C.		364.00	-1,711,729.79
30-Dic	0000520	081	21005212	2D MOTORS S.A.C.		50.00	-1,711,779.79
30-Dic	0000645	081	21005213	GTD PERÚ S.A		2,580.30	-1,714,360.09
30-Dic	0000645	081	21005214	GTD PERÚ S.A		352.00	-1,714,712.09
30-Dic	0002114	081	21005223	LEON VILLAFUERTE KARINA		3,680.00	-1,718,392.09
30-Dic	0002114	081	21005224	SUNAT/BANCO DE LA NACION		320.00	-1,718,712.09
30-Dic	0001822	081	21005230	LIMO BRAVO CHRISTIAN RODOLFO		3,000.00	-1,721,712.09
30-Dic	0002320	081	21005232	VILLA DUIRE EINER MANUEL		10,100.00	-1,731,812.09
30-Dic	0002567	081	21005233	SAAVEDRA NAVARRO VICTOR HUGO		4,140.00	-1,735,952.09
30-Dic	0002567	081	21005234	SUNAT/BANCO DE LA NACION		360.00	-1,736,312.09
30-Dic	0002129	081	21005235	TORRES QUISPE GABRIELA MARITZA		8,000.00	-1,744,312.09
30-Dic	0002749	081	21005237	CANCHO QUISPE ABELARDO ANTONIO		5,520.00	-1,749,832.09
30-Dic	0002749	081	21005238	SUNAT/BANCO DE LA NACION		480.00	-1,750,312.09
30-Dic	0002502	081	21005239	VILLANUEVA QUISPE ESTUARDO ABRAHAM		6,750.00	-1,757,062.09
30-Dic	0000315	081	21005243	GALVEZ UGARTE HAROLD FELIPE		7,380.00	-1,764,442.09
30-Dic	0000315	081	21005244	SUNAT/BANCO DE LA NACION		720.00	-1,765,162.09
30-Dic	0000315	065	16808950	PROGRAMA NACIONAL DE SANEAMIENTO		900.00	-1,766,062.09
30-Dic	0002446	081	21005245	TERRONES MURGA PATRICIA MINOSKA		10,639.00	-1,776,701.09
30-Dic	0002446	081	21005246	TERRONES MURGA PATRICIA MINOSKA		1,451.00	-1,778,152.09
30-Dic	0002815	081	21005253	CORPORACION EBENEZER PERU S.A.C.		6,809.40	-1,784,961.49
30-Dic	0002815	081	21005254	SUNAT/BANCO DE LA NACION		210.60	-1,785,172.09
30-Dic	0000984	081	21005080	CAMACHO GONZALEZ AMELIA BEATRIZ	10,120.00		-1,775,052.09
30-Dic	0002518	081	21005083	QUISPE QUISPE NOEMI	1,249.60		-1,773,802.49
30-Dic	0000985	081	21005085	MALPARTIDA LOAIZA ANA MIRIAM	10,120.00		-1,763,682.49
30-Dic	0001466	081	21005088	CADILLO LA TORRE MARIA MILAGROS	21,114.00		-1,742,568.49
30-Dic	0002089	081	21005090	FRANCO LESCANO MANUEL MAXIMO	10,120.00		-1,732,448.49
30-Dic	0002568	081	21005092	GOÑI SAAVEDRA DAVID HERNAN	10,120.00		-1,722,328.49
30-Dic	0002455	081	21005094	JACINTO VELASQUEZ MARLO ANTONIO	5,271.00		-1,717,057.49
30-Dic	0002499	081	21005098	PRODUCCIONES GENESIS S.A.C.	3,995.00		-1,713,062.49
30-Dic	0000089	081	21005101	JAST S.R.L.	128,625.68		-1,584,436.81
30-Dic	0002553	081	21005102	YANEZ CAMPOS ELDER ARTURO	21,390.00		-1,563,046.81
30-Dic	0000089	081	21005105	JAST S.R.L.	134.62		-1,562,912.19
30-Dic	0002114	081	21005115	LEON VILLAFUERTE KARINA	7,360.00		-1,555,552.19
30-Dic	0001881	081	21005122	CORDOVA GOMEZ MARIA DE LOS ANGELES	3,680.00		-1,551,872.19
30-Dic	0002798	081	21005124	SIMON COLLANTES LUIS ANTONIO	1,250.00		-1,550,622.19
30-Dic	0002117	081	21005125	SAMILLAN LEY CUEN CELESTE ANAHI	2,500.00		-1,548,122.19
30-Dic	0002128	081	21005126	VARGAS ESCALANTE GAYLE VIOLETA	6,900.00		-1,541,222.19
30-Dic	0002321	081	21005131	SECLEN ENEQUE ARMANDO IVAN	9,269.00		-1,531,953.19
30-Dic	0000100	081	21005138	FICHTNER WATER & TRANSPORTATION GMBH	10,773.19		-1,521,180.00
30-Dic	0000089	081	21005140	JAST S.R.L.	300,000.00		-1,221,180.00
30-Dic	0000089	081	21005141	JAST S.R.L.	152,452.78		-1,068,727.22
30-Dic	0001882	081	21005145	JULIAN MORENO CARMEN INES	7,360.00		-1,061,367.22
30-Dic	0002631	081	21005147	PAYANO COCHACHI LUIS KENYO	6,000.00		-1,055,367.22
30-Dic	0001904	081	21005148	SOPLIN VARGAS VICTOR MANUEL	1,014.00		-1,054,353.22
30-Dic	0001870	081	21005149	BALTAZAR PAUCAR JOEL RICARDO	2,142.86		-1,052,210.36
30-Dic	0001458	081	21005150	RIOS TIMOTEO ELEAZAR	6,877.00		-1,045,333.36
30-Dic	0000458	081	21005049	TORO BRICEÑO MONICA ROCIO	10,120.00		-1,035,213.36
30-Dic	0000461	081	21005052	ROSAS BALLINAS MARIA ELENA	10,120.00		-1,025,093.36
30-Dic	0000457	081	21005058	ALANIA DE LA CRUZ GERARDO SANTIAGO	11,960.00		-1,013,133.36
30-Dic	0000536	081	21005060	BURGA GUERRERO CESAR RAUL	13,800.00		-999,333.36



LIBRO BANCO DEL MES DE DICIEMBRE DE 2021

SECTOR :37 VIVIENDA CONSTRUCCION Y SANEAMIENTO
PLIEGO :037 MINISTERIO DE VIVIENDA, CONSTRUCCION Y SANEAMIENTO
EJECUTORA :004 PROGRAMA NACIONAL DE SANEAMIENTO URBANO [001085]
BANCO : BANCO DE LA NACION CUENTA CORRIENTE :0000-301175 MONEDA S/.

Fecha	Reg.SIAF	Doc	Num Doc	Nombre	Debe	Haber	
30-Dic	0002537	081	21005062	CORONEL RAMIREZ ELKY LEONARD	2,500.00		-996,833.36
30-Dic	0000628	081	21005066	MULTISERVICIOS LARREA Y RIOJAS S.A.C.-	853.00		-995,980.36
30-Dic	0000104	081	21005068	DATACONT S.A.C.	6,673.69		-989,306.67
30-Dic	0000754	081	21005070	GONZALES NUÑEZ ELEAZAR REMIGIO	10,120.00		-979,186.67
30-Dic	0000805	081	21005074	TORREJON SANTILLAN KETTY MARIBEL	10,120.00		-969,066.67
30-Dic	0002839	081	21005075	AVENTURA PERU 4X4 EMPRESA INDIVIDUAL	1,080.00		-967,986.67
30-Dic	0000822	081	21005078	VANDERVELDE FLORES DE ALBAN LINDA	10,120.00		-957,866.67
30-Dic	0000104	081	21005069	DATACONT S.A.C.	741.00		-957,125.67
30-Dic	0002839	081	21005077	AVENTURA PERU 4X4 EMPRESA INDIVIDUAL	120.00		-957,005.67
30-Dic	0000089	081	21005142	JAST S.R.L.	30,242.00		-926,763.67
30-Dic	0002831	081	21005064	AVENTURA PERU 4X4 EMPRESA INDIVIDUAL	356.00		-926,407.67
30-Dic	0000089	081	21005106	JAST S.R.L.	6.00		-926,401.67
30-Dic	0000089	081	21005103	JAST S.R.L.	5,359.00		-921,042.67
30-Dic	0000628	081	21005067	MULTISERVICIOS LARREA Y RIOJAS S.A.C.-	36.00		-921,006.67
30-Dic	0002499	081	21005099	PRODUCCIONES GENESIS S.A.C.	545.00		-920,461.67
30-Dic	0000457	081	21005059	SUNAT/BANCO DE LA NACION	1,040.00		-919,421.67
30-Dic	0000458	081	21005051	SUNAT/BANCO DE LA NACION	880.00		-918,541.67
30-Dic	0000461	081	21005053	SUNAT/BANCO DE LA NACION	880.00		-917,661.67
30-Dic	0000536	081	21005061	SUNAT/BANCO DE LA NACION	1,200.00		-916,461.67
30-Dic	0000754	081	21005071	SUNAT/BANCO DE LA NACION	880.00		-915,581.67
30-Dic	0000805	081	21005076	SUNAT/BANCO DE LA NACION	880.00		-914,701.67
30-Dic	0000822	081	21005079	SUNAT/BANCO DE LA NACION	880.00		-913,821.67
30-Dic	0000984	081	21005081	SUNAT/BANCO DE LA NACION	880.00		-912,941.67
30-Dic	0000985	081	21005086	SUNAT/BANCO DE LA NACION	880.00		-912,061.67
30-Dic	0001458	081	21005151	SUNAT/BANCO DE LA NACION	598.00		-911,463.67
30-Dic	0001466	081	21005089	SUNAT/BANCO DE LA NACION	1,836.00		-909,627.67
30-Dic	0001881	081	21005123	SUNAT/BANCO DE LA NACION	320.00		-909,307.67
30-Dic	0001882	081	21005146	SUNAT/BANCO DE LA NACION	640.00		-908,667.67
30-Dic	0002089	081	21005091	SUNAT/BANCO DE LA NACION	880.00		-907,787.67
30-Dic	0002114	081	21005116	SUNAT/BANCO DE LA NACION	640.00		-907,147.67
30-Dic	0002128	081	21005127	SUNAT/BANCO DE LA NACION	600.00		-906,547.67
30-Dic	0002321	081	21005133	SUNAT/BANCO DE LA NACION	806.00		-905,741.67
30-Dic	0002455	081	21005095	SUNAT/BANCO DE LA NACION	504.00		-905,237.67
30-Dic	0002518	081	21005084	SUNAT/BANCO DE LA NACION	43.09		-905,194.58
30-Dic	0002553	081	21005104	SUNAT/BANCO DE LA NACION	1,860.00		-903,334.58
30-Dic	0002568	081	21005093	SUNAT/BANCO DE LA NACION	880.00		-902,454.58
30-Dic	0002412	065	16808930	PROGRAMA NACIONAL DE SANEAMIENTO	466.90		-901,987.68
30-Dic	0002319	065	16808931	PROGRAMA NACIONAL DE SANEAMIENTO	757.53		-901,230.15
30-Dic	0002829	095	21000548	CACERES ARENAS ALEJANDRO CARLOS	640.00		-900,590.15
31-Dic	0002885	087	21000025	Transferencia - ENTIDAD PRESTADORA DE		179,118.00	-1,079,708.15
31-Dic	0002884	087	21000026	Transferencia - ENTIDAD PRESTADORA DE		537,142.00	-1,616,850.15
31-Dic	0002879	087	21000028	Transferencia - ENTIDAD PRESTADORA DE		298,908.00	-1,915,758.15
31-Dic	0002831	081	21005063	AVENTURA PERU 4X4 EMPRESA INDIVIDUAL	3,204.00		-1,912,554.15
31-Dic	0001267	081	21005117	MATOS FUJIU JULIO ALBERTO	10,120.00		-1,902,434.15
31-Dic	0002570	081	21005119	MENDOZA HUAMAN ZONIA	6,000.00		-1,896,434.15
31-Dic	0002632	081	21005152	ONCORE SOCIEDAD ANONIMA CERRADA	31,362.04		-1,865,072.11
31-Dic	0002807	088	21005156	AFP/BANCO DE LA NACION	1,062.96		-1,864,009.15
31-Dic	0002807	088	21005157	AFP/BANCO DE LA NACION	1,207.67		-1,862,801.48
31-Dic	0002807	088	21005158	AFP/BANCO DE LA NACION	718.04		-1,862,083.44
31-Dic	0002876	081	21005160	PERU MUNDO TRAVEL SOCIEDAD ANONIMA	847.42		-1,861,236.02
31-Dic	0002809	088	21005163	AFP/BANCO DE LA NACION	128,321.00		-1,732,915.02
31-Dic	0002809	088	21005164	AFP/BANCO DE LA NACION	60,404.97		-1,672,510.05
31-Dic	0002809	088	21005165	AFP/BANCO DE LA NACION	53,806.99		-1,618,703.06
31-Dic	0002809	088	21005166	AFP/BANCO DE LA NACION	34,019.39		-1,584,683.67
31-Dic	0002641	081	21005167	INVERSIONES TECNOLOGICAS DEL PERU	79,093.24		-1,505,590.43
31-Dic	0002455	081	21005169	JACINTO VELASQUEZ MARLO ANTONIO	10,764.00		-1,494,826.43
31-Dic	0002412	081	21005171	MONTENEGRO SANCHEZ SONIA LISSET	6,136.40		-1,488,690.03
31-Dic	0002246	081	21005174	MEJIA ROJAS NANCY ELIZABETH	1,702.00		-1,486,988.03
31-Dic	0002317	081	21005176	IPANAQUE SANCHEZ GUSTAVO ADOLFO	10,100.00		-1,476,888.03

V°B° Miriam F. Valeriano Cuzcano

SIAF - Módulo Administrativo
Versión 21.01.00

LIBRO BANCO DEL MES DE DICIEMBRE DE 2021

SECTOR : 37 VIVIENDA CONSTRUCCION Y SANEAMIENTO
PLIEGO : 037 MINISTERIO DE VIVIENDA, CONSTRUCCION Y SANEAMIENTO
EJECUTORA : 004 PROGRAMA NACIONAL DE SANEAMIENTO URBANO [001085]
BANCO : BANCO DE LA NACION CUENTA CORRIENTE : 0000-301175 MONEDA S/.

Fecha	Reg.SIAF	Doc	Num Doc	Nombre	Debe	Haber	
31-Dic	0001869	081	21005178	REINA TRIGOSO JORGE LUIS	7,200.00		-1,469,688.03
31-Dic	0002502	081	21005179	VILLANUEVA QUISPE ESTUARDO ABRAHAM	6,750.00		-1,462,938.03
31-Dic	0002128	081	21005181	VARGAS ESCALANTE GAYLE VIOLETA	6,900.00		-1,456,038.03
31-Dic	0002787	081	21005183	MONTOYA LAZARTE MARCO AURELIO	9,200.00		-1,446,838.03
31-Dic	0001487	081	21005189	PAREJA ROMERO SHEYLA BRIGITTE	7,286.40		-1,439,551.63
31-Dic	0002321	081	21005191	SECLEN ENEQUE ARMANDO IVAN	9,185.04		-1,430,366.59
31-Dic	0002749	081	21005237	CANCHO QUISPE ABELARDO ANTONIO	5,520.00		-1,424,846.59
31-Dic	0002502	081	21005239	VILLANUEVA QUISPE ESTUARDO ABRAHAM	6,750.00		-1,418,096.59
31-Dic	0000315	081	21005243	GALVEZ UGARTE HAROLD FELIPE	7,380.00		-1,410,716.59
31-Dic	0002446	081	21005245	TERRONES MURGA PATRICIA MINOSKA	10,639.00		-1,400,077.59
31-Dic	0002815	081	21005253	CORPORACION EBENEZER PERU S.A.C.	6,809.40		-1,393,268.19
31-Dic	0002885	087	21000025	Transferencia - ENTIDAD PRESTADORA DE	179,118.00		-1,214,150.19
31-Dic	0002884	087	21000026	Transferencia - ENTIDAD PRESTADORA DE	537,142.00		-677,008.19
31-Dic	0002879	087	21000028	Transferencia - ENTIDAD PRESTADORA DE	298,908.00		-378,100.19
31-Dic	0002446	081	21005246	TERRONES MURGA PATRICIA MINOSKA	1,451.00		-376,649.19
31-Dic	0000315	081	21005244	SUNAT/BANCO DE LA NACION	720.00		-375,929.19
31-Dic	0001267	081	21005118	SUNAT/BANCO DE LA NACION	880.00		-375,049.19
31-Dic	0001487	081	21005190	SUNAT/BANCO DE LA NACION	633.60		-374,415.59
31-Dic	0002128	081	21005182	SUNAT/BANCO DE LA NACION	600.00		-373,815.59
31-Dic	0002246	081	21005175	SUNAT/BANCO DE LA NACION	148.00		-373,667.59
31-Dic	0002321	081	21005192	SUNAT/BANCO DE LA NACION	806.00		-372,861.59
31-Dic	0002412	081	21005172	SUNAT/BANCO DE LA NACION	533.60		-372,327.99
31-Dic	0002455	081	21005170	SUNAT/BANCO DE LA NACION	936.00		-371,391.99
31-Dic	0002632	081	21005153	SUNAT/BANCO DE LA NACION	969.96		-370,422.03
31-Dic	0002641	081	21005168	SUNAT/BANCO DE LA NACION	2,446.18		-367,975.85
31-Dic	0002749	081	21005238	SUNAT/BANCO DE LA NACION	480.00		-367,495.85
31-Dic	0002787	081	21005184	SUNAT/BANCO DE LA NACION	800.00		-366,695.85
31-Dic	0002815	081	21005254	SUNAT/BANCO DE LA NACION	210.60		-366,485.25
31-Dic	0002854	065	16808927	SANITAS PERU S.A. - EPS	1,361.25		-365,124.00
				MOVIMIENTO AL : 31/12/2021	**96,845,651.08**	**97,210,775.08**	**-365,124.00**

V°B°
Miriam R. Valeriano Cuzcano

SIAF - Módulo Administrativo
Versión 21.01.00

DOCUMENTOS EN CARTERA AL MES DE DICIEMBRE DE 2021

Fecha : 06/01/2022
Hora : 18:33:16
Pag. : 1 de 1

SECTOR : 37 VIVIENDA CONSTRUCCION Y SANEAMIENTO
PLIEGO : 037 MINISTERIO DE VIVIENDA, CONSTRUCCION Y SANEAMIENTO
EJECUTORA : 004 PROGRAMA NACIONAL DE SANEAMIENTO URBANO [001085]
BANCO : BANCO DE LA NACION
CUENTA CORRIENTE : 0000-301175
FUENTE DE FINANCIAMIENTO : 1-00 RECURSOS ORDINARIOS
CATEGORIA : Todas

Fecha Emision	Documento	Número Doc.	Nombre	Reg.SIAF	Gener.	Documento A Código	Documento A Número	Mon.	Monto	Fecha Autoriz.	Fecha Entrega	Fecha Pago	Est Env	Sec Est
17/12/2021	Carta Orden	21000596	BANCO DE LA NACION	0000002809	23	009	2021-3209	S/.	914.64	20/12/2021	/ /	/ /	A	
17/12/2021	Orden de pago	21000549	SULLCA ARAPA EDER RAFAEL	0000002828	23	009	2021-3204	S/.	640.00	20/12/2021	03/01/2022	03/01/2022	A	
28/12/2021	Cheque Girado	16808932	LUZ DEL SUR S.A.A.	0000001214	23	009	2021-3340	S/.	3,508.30	29/12/2021	05/01/2022	05/01/2022	A	
29/12/2021	Cheque Girado	16808935	PROGRAMA NACIONAL DE SANEAMIENTO URBANO	0000002518	23	009	2021-3362	S/.	143.63	30/12/2021	04/01/2022	04/01/2022	A	
29/12/2021	Cheque Girado	16808938	PROGRAMA NACIONAL DE SANEAMIENTO URBANO	0000002455	23	009	2021-3364	S/.	525.00	30/12/2021	04/01/2022	04/01/2022	A	
29/12/2021	Cheque Girado	16808943	BANCO DE LA NACION	0000000100	26	009	2021-3385	S/.	39,727.00	30/12/2021	04/01/2022	04/01/2022	A	
29/12/2021	Cheque Girado	16808944	PROGRAMA NACIONAL DE SANEAMIENTO URBANO	0000000089	26	009	2021-3386	S/.	273,351.50	30/12/2021	04/01/2022	04/01/2022	A	
29/12/2021	Orden de pago	21000553	VERA CAPURRO GILBERTO	0000002875	26	009	279-BM	S/.	666.67	31/12/2021	/ /	/ /	A	
30/12/2021	Cheque Girado	16808946	PROGRAMA NACIONAL DE SANEAMIENTO URBANO	0000002321	23	009	2021-3406	S/.	83.96	31/12/2021	/ /	/ /	A	
30/12/2021	Cheque Girado	16808950	PROGRAMA NACIONAL DE SANEAMIENTO URBANO	0000000315	23	009	2021-3430	S/.	900.00	31/12/2021	/ /	/ /	A	
30/12/2021	Transferencias	21005177	PRODUCCIONES GENESIS S.A.C.	0000002688	26	009	143-UGP	S/.	3,960.00	03/01/2022	03/01/2022	03/01/2022	A	
30/12/2021	Transferencias	21005180	PRODUCCIONES GENESIS S.A.C.	0000002688	26	009	143-UGP	S/.	540.00	03/01/2022	03/01/2022	03/01/2022	A	
30/12/2021	Transferencias	21005185	PRODUCCIONES GENESIS S.A.C.	0000002859	26	009	144-UGP	S/.	5,622.00	03/01/2022	03/01/2022	03/01/2022	A	
30/12/2021	Transferencias	21005186	PRODUCCIONES GENESIS S.A.C.	0000002859	26	009	144-UGP	S/.	767.00	03/01/2022	03/01/2022	03/01/2022	A	
30/12/2021	Transferencias	21005195	2D MOTORS S.A.C.	0000000520	23	009	2021-3409	S/.	364.00	03/01/2022	03/01/2022	03/01/2022	A	
30/12/2021	Transferencias	21005196	2D MOTORS S.A.C.	0000000520	23	009	2021-3409	S/.	50.00	03/01/2022	03/01/2022	03/01/2022	A	
30/12/2021	Transferencias	21005197	2D MOTORS S.A.C.	0000000520	23	009	2021-3410	S/.	364.00	03/01/2022	03/01/2022	03/01/2022	A	
30/12/2021	Transferencias	21005198	2D MOTORS S.A.C.	0000000520	23	009	2021-3410	S/.	50.00	03/01/2022	03/01/2022	03/01/2022	A	
30/12/2021	Transferencias	21005211	2D MOTORS S.A.C.	0000000520	23	009	2021-3418	S/.	364.00	03/01/2022	03/01/2022	03/01/2022	A	
30/12/2021	Transferencias	21005212	2D MOTORS S.A.C.	0000000520	23	009	2021-3418	S/.	50.00	03/01/2022	03/01/2022	03/01/2022	A	
30/12/2021	Transferencias	21005213	GTD PERÚ S.A	0000000645	23	009	2021-3419	S/.	2,580.30	03/01/2022	03/01/2022	03/01/2022	A	
30/12/2021	Transferencias	21005214	GTD PERÚ S.A	0000000645	23	009	2021-3419	S/.	352.00	03/01/2022	03/01/2022	03/01/2022	A	
30/12/2021	Transferencias	21005223	LEON VILLAFUERTE KARINA	0000002114	23	009	2021-3423	S/.	3,680.00	03/01/2022	03/01/2022	03/01/2022	A	
30/12/2021	Transferencias	21005224	SUNAT/BANCO DE LA NACION	0000002114	23	009	2021-3423	S/.	320.00	03/01/2022	03/01/2022	03/01/2022	A	
30/12/2021	Transferencias	21005230	LIMO BRAVO CHRISTIAN RODOLFO	0000001822	23	009	2021-3427	S/.	3,000.00	03/01/2022	03/01/2022	03/01/2022	A	
30/12/2021	Transferencias	21005232	VILLA DUIRE EINER MANUEL	0000002320	23	009	2021-3429	S/.	10,100.00	03/01/2022	03/01/2022	03/01/2022	A	
30/12/2021	Transferencias	21005233	SAAVEDRA NAVARRO VICTOR HUGO	0000002567	23	009	2021-3431	S/.	4,140.00	03/01/2022	03/01/2022	03/01/2022	A	
30/12/2021	Transferencias	21005234	SUNAT/BANCO DE LA NACION	0000002567	23	009	2021-3431	S/.	360.00	03/01/2022	03/01/2022	03/01/2022	A	
30/12/2021	Transferencias	21005235	TORRES QUISPE GABRIELA MARITZA	0000002129	23	009	2021-3432	S/.	8,000.00	03/01/2022	03/01/2022	03/01/2022	A	

TOTAL EN CARTERA AL MES DE DICIEMBRE : 365,124.00

V°B° Miriam R. Valeriano Cuzcano

000024

Banco de la Nación

ESTADOS BANCARIOS

Entidad: PROGRAMA NACIONAL DE SANEAMIENTO URBANO (1085)

Dirección: AV.PASEO DE LA REPUBLICA 3361 2DO.P(EDIFICIO PETROPERU) LIMA 27

Banco: Banco de la **Código de** 00000025386

Número de la 00000301175 **Moneda:** PEN - Nuevo Sol

Nombre de la PROGRAMA NAC.SANEAMIENTO URBANO-PPTO.

Estado de Cuenta Corriente MN: Del 01/12/2021 Al 31/12/2021

Fecha	Transacción	Codificación / Nº Cheque	Cargos	Abonos	Saldo
01/12/2021	SALDO INICIAL				0.00
01/12/2021	CHEQUES PAGADORES	16808816	27,008.00		
01/12/2021	NOTAS DE CARGO	NOT 0003	1,110.00		
01/12/2021	NOTAS DE CARGO	NOT 0008	85.50		
01/12/2021	NOTAS DE CARGO	NOT 0008	320.00		
01/12/2021	NOTAS DE CARGO	NOT 0008	470.00		
01/12/2021	NOTAS DE CARGO	NOT 0481	1,280.00		
01/12/2021	NOTAS DE CARGO	NOT 0481	1,280.00		
01/12/2021	NOTAS DE CARGO	NOT 1134	7,259.62		
01/12/2021	NOTAS DE CARGO	NOT 1134	7,699.09		
01/12/2021	RECHAZO DE TRANSF. EXTERNA	TE 1134		2,333.20	
01/12/2021	REVERSION AUTOMATICA ABONO	RA 1752		85.50	
01/12/2021	REVERSION AUTOMATICA ABONO	RA 1752		320.00	
01/12/2021	REVERSION AUTOMATICA ABONO	RA 1752		470.00	
01/12/2021	REVERSION AUTOMATICA ABONO	RA 1752		1,110.00	
01/12/2021	REVERSION AUTOMATICA ABONO	RA 1752		1,280.00	
01/12/2021	REVERSION AUTOMATICA ABONO	RA 1752		1,280.00	
01/12/2021	REVERSION AUTOMATICA ABONO	RA 1752		7,259.62	
01/12/2021	REVERSION AUTOMATICA ABONO	RA 1752		7,699.09	
01/12/2021	REVERSION AUTOMATICA ABONO	RA 1752		27,008.00	
01/12/2021	REVERSION AUTOMATICA CARGO	RA 1752	2,333.20		
02/12/2021	NOTAS DE CARGO	NOT 0674	1,013.33		
02/12/2021	NOTAS DE CARGO	NOT 1612	240.00		
02/12/2021	NOTAS DE CARGO	NOT 1612	640.00		
02/12/2021	NOTAS DE CARGO	NOT 1612	821.33		
02/12/2021	NOTAS DE CARGO	NOT 1612	880.00		
02/12/2021	NOTAS DE CARGO	NOT 1612	880.00		
02/12/2021	NOTAS DE CARGO	NOT 1612	880.00		
02/12/2021	NOTAS DE CARGO	NOT 1612	880.00		
02/12/2021	NOTAS DE CARGO	NOT 1612	880.00		
02/12/2021	NOTAS DE CARGO	NOT 1612	880.00		
02/12/2021	NOTAS DE CARGO	NOT 1612	880.00		

IMPORTANTE: Si dentro de 30 días no se formulan observaciones al presente estado de cuenta, se dará por aceptado.

Banco de la Nación

ESTADOS BANCARIOS

Entidad: PROGRAMA NACIONAL DE SANEAMIENTO URBANO (1085)

Dirección: AV.PASEO DE LA REPUBLICA 3361 2DO.P(EDIFICIO PETROPERU) LIMA 27

Banco: Banco de la **Código de** 00000025386

Número de la 00000301175 **Moneda:** PEN - Nuevo Sol

Nombre de la PROGRAMA NAC.SANEAMIENTO URBANO-PPTO.

Estado de Cuenta Corriente MN: Del 01/12/2021 Al 31/12/2021

Fecha	Transacción	Codificación / Nº Cheque	Cargos	Abonos	Saldo
02/12/2021	NOTAS DE CARGO	NOT 1612	880.00		
02/12/2021	NOTAS DE CARGO	NOT 1612	880.00		
02/12/2021	NOTAS DE CARGO	NOT 1612	1,040.00		
02/12/2021	NOTAS DE CARGO	NOT 1612	1,040.00		
02/12/2021	NOTAS DE CARGO	NOT 1612	1,200.00		
02/12/2021	REVERSION AUTOMATICA ABONO	RA 1752		240.00	
02/12/2021	REVERSION AUTOMATICA ABONO	RA 1752		640.00	
02/12/2021	REVERSION AUTOMATICA ABONO	RA 1752		821.33	
02/12/2021	REVERSION AUTOMATICA ABONO	RA 1752		880.00	
02/12/2021	REVERSION AUTOMATICA ABONO	RA 1752		880.00	
02/12/2021	REVERSION AUTOMATICA ABONO	RA 1752		880.00	
02/12/2021	REVERSION AUTOMATICA ABONO	RA 1752		880.00	
02/12/2021	REVERSION AUTOMATICA ABONO	RA 1752		880.00	
02/12/2021	REVERSION AUTOMATICA ABONO	RA 1752		880.00	
02/12/2021	REVERSION AUTOMATICA ABONO	RA 1752		880.00	
02/12/2021	REVERSION AUTOMATICA ABONO	RA 1752		880.00	
02/12/2021	REVERSION AUTOMATICA ABONO	RA 1752		880.00	
02/12/2021	REVERSION AUTOMATICA ABONO	RA 1752		1,013.33	
02/12/2021	REVERSION AUTOMATICA ABONO	RA 1752		1,040.00	
02/12/2021	REVERSION AUTOMATICA ABONO	RA 1752		1,040.00	
02/12/2021	REVERSION AUTOMATICA ABONO	RA 1752		1,200.00	
02/12/2021	REVERSION AUTOMATICA ABONO	RA 1752		2,333.33	
02/12/2021	REVERSION AUTOMATICA ABONO	RA 1752		2,760.00	
02/12/2021	REVERSION AUTOMATICA ABONO	RA 1752		3,800.00	
02/12/2021	REVERSION AUTOMATICA ABONO	RA 1752		7,360.00	
02/12/2021	REVERSION AUTOMATICA ABONO	RA 1752		9,445.34	
02/12/2021	REVERSION AUTOMATICA ABONO	RA 1752		10,120.00	
02/12/2021	REVERSION AUTOMATICA ABONO	RA 1752		10,120.00	
02/12/2021	REVERSION AUTOMATICA ABONO	RA 1752		10,120.00	
02/12/2021	REVERSION AUTOMATICA ABONO	RA 1752		10,120.00	
02/12/2021	REVERSION AUTOMATICA ABONO	RA 1752		10,120.00	
02/12/2021	REVERSION AUTOMATICA ABONO	RA 1752		10,120.00	

IMPORTANTE: Si dentro de 30 dias no se formulan observaciones al presente estado de cuenta, se dará por aceptado.

Banco de la Nación

ESTADOS BANCARIOS

Entidad: PROGRAMA NACIONAL DE SANEAMIENTO URBANO (1085)

Dirección: AV.PASEO DE LA REPUBLICA 3361 2DO.P(EDIFICIO PETROPERU) LIMA 27

Banco: Banco de la **Código de** 00000025386

Número de la 00000301175 **Moneda:** PEN - Nuevo Sol

Nombre de la PROGRAMA NAC.SANEAMIENTO URBANO-PPTO.

Estado de Cuenta Corriente MN: Del 01/12/2021 Al 31/12/2021

Fecha	Transacción	Codificación / Nº Cheque	Cargos	Abonos	Saldo
02/12/2021	REVERSION AUTOMATICA ABONO	RA 1752		10,120.00	
02/12/2021	REVERSION AUTOMATICA ABONO	RA 1752		10,120.00	
02/12/2021	REVERSION AUTOMATICA ABONO	RA 1752		10,120.00	
02/12/2021	REVERSION AUTOMATICA ABONO	RA 1752		11,960.00	
02/12/2021	REVERSION AUTOMATICA ABONO	RA 1752		11,960.00	
02/12/2021	REVERSION AUTOMATICA ABONO	RA 1752		13,800.00	
02/12/2021	REVERSION AUTOMATICA ABONO	RA 1752		234,796.00	
02/12/2021	TRANSFERENCIA EXTERNA CARGO	TE 1134	2,333.33		
02/12/2021	TRANSFERENCIA EXTERNA CARGO	TE 1134	2,760.00		
02/12/2021	TRANSFERENCIA EXTERNA CARGO	TE 1134	3,800.00		
02/12/2021	TRANSFERENCIA EXTERNA CARGO	TE 1134	7,360.00		
02/12/2021	TRANSFERENCIA EXTERNA CARGO	TE 1134	9,445.34		
02/12/2021	TRANSFERENCIA EXTERNA CARGO	TE 1134	10,120.00		
02/12/2021	TRANSFERENCIA EXTERNA CARGO	TE 1134	10,120.00		
02/12/2021	TRANSFERENCIA EXTERNA CARGO	TE 1134	10,120.00		
02/12/2021	TRANSFERENCIA EXTERNA CARGO	TE 1134	10,120.00		
02/12/2021	TRANSFERENCIA EXTERNA CARGO	TE 1134	10,120.00		
02/12/2021	TRANSFERENCIA EXTERNA CARGO	TE 1134	10,120.00		
02/12/2021	TRANSFERENCIA EXTERNA CARGO	TE 1134	10,120.00		
02/12/2021	TRANSFERENCIA EXTERNA CARGO	TE 1134	10,120.00		
02/12/2021	TRANSFERENCIA EXTERNA CARGO	TE 1134	10,120.00		
02/12/2021	TRANSFERENCIA EXTERNA CARGO	TE 1134	11,960.00		
02/12/2021	TRANSFERENCIA EXTERNA CARGO	TE 1134	11,960.00		
02/12/2021	TRANSFERENCIA EXTERNA CARGO	TE 1134	13,800.00		
02/12/2021	TRANSFERENCIA EXTERNA CARGO	TE 1134	234,796.00		
03/12/2021	NOTAS DE CARGO	NOT 0008	1,600.00		
03/12/2021	NOTAS DE CARGO	NOT 0008	1,600.00		
03/12/2021	NOTAS DE CARGO	NOT 0521	2,000.00		
03/12/2021	NOTAS DE CARGO	NOT 1612	240.00		
03/12/2021	NOTAS DE CARGO	NOT 1612	314.70		
03/12/2021	NOTAS DE CARGO	NOT 1612	598.00		
03/12/2021	NOTAS DE CARGO	NOT 1612	720.00		

IMPORTANTE: Si dentro de 30 días no se formulan observaciones al presente estado de cuenta, se dará por aceptado.

Banco de la Nación

ESTADOS BANCARIOS

Entidad: PROGRAMA NACIONAL DE SANEAMIENTO URBANO (1085)

Dirección: AV.PASEO DE LA REPUBLICA 3361 2DO.P(EDIFICIO PETROPERU) LIMA 27

Banco: Banco de la **Código de** 00000025386

Número de la 00000301175 **Moneda:** PEN - Nuevo Sol

Nombre de la PROGRAMA NAC.SANEAMIENTO URBANO-PPTO.

Estado de Cuenta Corriente MN: Del 01/12/2021 Al 31/12/2021

Fecha	Transacción	Codificación / Nº Cheque	Cargos	Abonos	Saldo
03/12/2021	NOTAS DE CARGO	NOT 1612	800.00		
03/12/2021	NOTAS DE CARGO	NOT 1612	1,240.00		
03/12/2021	REVERSION AUTOMATICA ABONO	RA 1752		240.00	
03/12/2021	REVERSION AUTOMATICA ABONO	RA 1752		314.70	
03/12/2021	REVERSION AUTOMATICA ABONO	RA 1752		598.00	
03/12/2021	REVERSION AUTOMATICA ABONO	RA 1752		720.00	
03/12/2021	REVERSION AUTOMATICA ABONO	RA 1752		728.23	
03/12/2021	REVERSION AUTOMATICA ABONO	RA 1752		800.00	
03/12/2021	REVERSION AUTOMATICA ABONO	RA 1752		900.00	
03/12/2021	REVERSION AUTOMATICA ABONO	RA 1752		1,240.00	
03/12/2021	REVERSION AUTOMATICA ABONO	RA 1752		1,600.00	
03/12/2021	REVERSION AUTOMATICA ABONO	RA 1752		1,600.00	
03/12/2021	REVERSION AUTOMATICA ABONO	RA 1752		2,000.00	
03/12/2021	REVERSION AUTOMATICA ABONO	RA 1752		2,500.00	
03/12/2021	REVERSION AUTOMATICA ABONO	RA 1752		2,760.00	
03/12/2021	REVERSION AUTOMATICA ABONO	RA 1752		3,000.00	
03/12/2021	REVERSION AUTOMATICA ABONO	RA 1752		3,000.00	
03/12/2021	REVERSION AUTOMATICA ABONO	RA 1752		3,000.00	
03/12/2021	REVERSION AUTOMATICA ABONO	RA 1752		3,000.00	
03/12/2021	REVERSION AUTOMATICA ABONO	RA 1752		3,500.00	
03/12/2021	REVERSION AUTOMATICA ABONO	RA 1752		3,618.99	
03/12/2021	REVERSION AUTOMATICA ABONO	RA 1752		4,342.24	
03/12/2021	REVERSION AUTOMATICA ABONO	RA 1752		4,986.40	
03/12/2021	REVERSION AUTOMATICA ABONO	RA 1752		6,877.00	
03/12/2021	REVERSION AUTOMATICA ABONO	RA 1752		8,280.00	
03/12/2021	REVERSION AUTOMATICA ABONO	RA 1752		9,200.00	
03/12/2021	REVERSION AUTOMATICA ABONO	RA 1752		14,260.00	
03/12/2021	TRANSFERENCIA EXTERNA CARGO	TE 1134	728.23		
03/12/2021	TRANSFERENCIA EXTERNA CARGO	TE 1134	900.00		
03/12/2021	TRANSFERENCIA EXTERNA CARGO	TE 1134	2,500.00		
03/12/2021	TRANSFERENCIA EXTERNA CARGO	TE 1134	2,760.00		
03/12/2021	TRANSFERENCIA EXTERNA CARGO	TE 1134	3,000.00		

IMPORTANTE: Si dentro de 30 días no se formulan observaciones al presente estado de cuenta, se dará por aceptado.

Banco de la Nación

ESTADOS BANCARIOS

Entidad: PROGRAMA NACIONAL DE SANEAMIENTO URBANO (1085)

Dirección: AV.PASEO DE LA REPUBLICA 3361 2DO.P(EDIFICIO PETROPERU) LIMA 27

Banco: Banco de la **Código de** 00000025386

Número de la 00000301175 **Moneda:** PEN - Nuevo Sol

Nombre de la PROGRAMA NAC.SANEAMIENTO URBANO-PPTO.

Estado de Cuenta Corriente MN: Del 01/12/2021 Al 31/12/2021

Fecha	Transacción	Codificación / Nº Cheque	Cargos	Abonos	Saldo
03/12/2021	TRANSFERENCIA EXTERNA CARGO	TE 1134	3,000.00		
03/12/2021	TRANSFERENCIA EXTERNA CARGO	TE 1134	3,000.00		
03/12/2021	TRANSFERENCIA EXTERNA CARGO	TE 1134	3,000.00		
03/12/2021	TRANSFERENCIA EXTERNA CARGO	TE 1134	3,500.00		
03/12/2021	TRANSFERENCIA EXTERNA CARGO	TE 1134	3,618.99		
03/12/2021	TRANSFERENCIA EXTERNA CARGO	TE 1134	4,342.24		
03/12/2021	TRANSFERENCIA EXTERNA CARGO	TE 1134	4,986.40		
03/12/2021	TRANSFERENCIA EXTERNA CARGO	TE 1134	6,877.00		
03/12/2021	TRANSFERENCIA EXTERNA CARGO	TE 1134	8,280.00		
03/12/2021	TRANSFERENCIA EXTERNA CARGO	TE 1134	9,200.00		
03/12/2021	TRANSFERENCIA EXTERNA CARGO	TE 1134	14,260.00		
04/12/2021	NOTAS DE CARGO	NOT 0014	640.00		
04/12/2021	NOTAS DE CARGO	NOT 0014	1,110.00		
04/12/2021	NOTAS DE CARGO	NOT 0031	1,280.00		
04/12/2021	NOTAS DE CARGO	NOT 0306	960.00		
04/12/2021	NOTAS DE CARGO	NOT 0390	960.00		
04/12/2021	NOTAS DE CARGO	NOT 0481	1,280.00		
04/12/2021	REVERSION AUTOMATICA ABONO	RA 1752		640.00	
04/12/2021	REVERSION AUTOMATICA ABONO	RA 1752		960.00	
04/12/2021	REVERSION AUTOMATICA ABONO	RA 1752		960.00	
04/12/2021	REVERSION AUTOMATICA ABONO	RA 1752		1,110.00	
04/12/2021	REVERSION AUTOMATICA ABONO	RA 1752		1,280.00	
04/12/2021	REVERSION AUTOMATICA ABONO	RA 1752		1,280.00	
06/12/2021	CHEQUES PAGADORES	16808226	5,555.52		
06/12/2021	CHEQUES PAGADORES	16808227	5,395.69		
06/12/2021	CHEQUES PAGADORES	16808228	145.07		
06/12/2021	CHEQUES PAGADORES	16808817	491.72		
06/12/2021	CHEQUES PAGADORES	16808822	194.80		
06/12/2021	CHEQUES PAGADORES	16808823	14,520.00		
06/12/2021	CHEQUES PAGADORES	16808824	440.00		
06/12/2021	CHEQUES PAGADORES	16808826	39,557.00		
06/12/2021	CHEQUES PAGADORES	16808827	50.00		

IMPORTANTE: Si dentro de 30 dias no se formulan observaciones al presente estado de cuenta, se dará por aceptado.

Banco de la Nación

ESTADOS BANCARIOS

Entidad: PROGRAMA NACIONAL DE SANEAMIENTO URBANO (1085)

Dirección: AV.PASEO DE LA REPUBLICA 3361 2DO.P(EDIFICIO PETROPERU) LIMA 27

Banco: Banco de la **Código de** 00000025386

Número de la 00000301175 **Moneda:** PEN - Nuevo Sol

Nombre de la PROGRAMA NAC.SANEAMIENTO URBANO-PPTO.

Estado de Cuenta Corriente MN: Del 01/12/2021 Al 31/12/2021

Fecha	Transacción	Codificación / Nº Cheque	Cargos	Abonos	Saldo
06/12/2021	CHEQUES PAGADORES	16808828	864.25		
06/12/2021	CHEQUES PAGADORES	16808830	380.88		
06/12/2021	NOTAS DE CARGO	NOT 0008	960.00		
06/12/2021	NOTAS DE CARGO	NOT 0008	1,260.00		
06/12/2021	NOTAS DE CARGO	NOT 0008	1,280.00		
06/12/2021	NOTAS DE CARGO	NOT 0008	1,280.00		
06/12/2021	NOTAS DE CARGO	NOT 0024	1,920.00		
06/12/2021	NOTAS DE CARGO	NOT 0663	1,241.50		
06/12/2021	NOTAS DE CARGO	NOT 0741	773.33		
06/12/2021	NOTAS DE CARGO	NOT 1612	2.79		
06/12/2021	NOTAS DE CARGO	NOT 1612	5.38		
06/12/2021	NOTAS DE CARGO	NOT 1612	6.31		
06/12/2021	NOTAS DE CARGO	NOT 1612	7.53		
06/12/2021	NOTAS DE CARGO	NOT 1612	9.26		
06/12/2021	NOTAS DE CARGO	NOT 1612	11.03		
06/12/2021	NOTAS DE CARGO	NOT 1612	12.33		
06/12/2021	NOTAS DE CARGO	NOT 1612	12.38		
06/12/2021	NOTAS DE CARGO	NOT 1612	112.17		
06/12/2021	NOTAS DE CARGO	NOT 1612	113.16		
06/12/2021	NOTAS DE CARGO	NOT 1612	205.96		
06/12/2021	NOTAS DE CARGO	NOT 1612	268.20		
06/12/2021	NOTAS DE CARGO	NOT 1612	413.39		
06/12/2021	NOTAS DE CARGO	NOT 1612	437.91		
06/12/2021	NOTAS DE CARGO	NOT 1612	513.52		
06/12/2021	NOTAS DE CARGO	NOT 1612	560.16		
06/12/2021	NOTAS DE CARGO	NOT 1612	800.00		
06/12/2021	NOTAS DE CARGO	NOT 1612	816.00		
06/12/2021	NOTAS DE CARGO	NOT 1612	4,421.34		
06/12/2021	NOTAS DE CARGO	NOT 1721	91.00		
06/12/2021	NOTAS DE CARGO	NOT 1721	304.00		
06/12/2021	NOTAS DE CARGO	NOT 1721	600.00		
06/12/2021	NOTAS DE CARGO	NOT 1721	1,075.00		

IMPORTANTE: Si dentro de 30 días no se formulan observaciones al presente estado de cuenta, se dará por aceptado.

Banco de la Nación

ESTADOS BANCARIOS

Entidad: PROGRAMA NACIONAL DE SANEAMIENTO URBANO (1085)

Dirección: AV.PASEO DE LA REPUBLICA 3361 2DO.P(EDIFICIO PETROPERU) LIMA 27

Banco: Banco de la **Código de** 00000025386

Número de la 00000301175 **Moneda:** PEN - Nuevo Sol

Nombre de la PROGRAMA NAC.SANEAMIENTO URBANO-PPTO.

Estado de Cuenta Corriente MN: Del 01/12/2021 Al 31/12/2021

Fecha	Transacción	Codificación / Nº Cheque	Cargos	Abonos	Saldo
06/12/2021	NOTAS DE CARGO	NOT 1721	2,474.00		
06/12/2021	NOTAS DE CARGO	NOT 1721	5,015.00		
06/12/2021	NOTAS DE CARGO	NOT 1721	8,845.00		
06/12/2021	NOTAS DE CARGO	NOT 1721	9,811.00		
06/12/2021	NOTAS DE CARGO	NOT 1721	10,760.00		
06/12/2021	NOTAS DE CARGO	NOT 1721	11,542.00		
06/12/2021	NOTAS DE CARGO	NOT 1721	12,113.00		
06/12/2021	NOTAS DE CARGO	NOT 1721	12,645.00		
06/12/2021	NOTAS DE CARGO	NOT 1721	18,985.00		
06/12/2021	NOTAS DE CARGO	NOT 1721	26,400.00		
06/12/2021	NOTAS DE CARGO	NOT 1721	53,184.00		
06/12/2021	NOTAS DE CARGO	NOT 1721	72,861.00		
06/12/2021	NOTAS DE CARGO	NOT 1735	28,597.57		
06/12/2021	RECHAZO DE TRANSF. EXTERNA	TE 1134		2,760.00	
06/12/2021	REVERSION AUTOMATICA ABONO	RA 1752		2.79	
06/12/2021	REVERSION AUTOMATICA ABONO	RA 1752		5.38	
06/12/2021	REVERSION AUTOMATICA ABONO	RA 1752		6.31	
06/12/2021	REVERSION AUTOMATICA ABONO	RA 1752		7.53	
06/12/2021	REVERSION AUTOMATICA ABONO	RA 1752		9.26	
06/12/2021	REVERSION AUTOMATICA ABONO	RA 1752		11.03	
06/12/2021	REVERSION AUTOMATICA ABONO	RA 1752		12.33	
06/12/2021	REVERSION AUTOMATICA ABONO	RA 1752		12.38	
06/12/2021	REVERSION AUTOMATICA ABONO	RA 1752		90.19	
06/12/2021	REVERSION AUTOMATICA ABONO	RA 1752		91.00	
06/12/2021	REVERSION AUTOMATICA ABONO	RA 1752		106.53	
06/12/2021	REVERSION AUTOMATICA ABONO	RA 1752		112.17	
06/12/2021	REVERSION AUTOMATICA ABONO	RA 1752		113.16	
06/12/2021	REVERSION AUTOMATICA ABONO	RA 1752		173.95	
06/12/2021	REVERSION AUTOMATICA ABONO	RA 1752		204.00	
06/12/2021	REVERSION AUTOMATICA ABONO	RA 1752		205.96	
06/12/2021	REVERSION AUTOMATICA ABONO	RA 1752		212.60	
06/12/2021	REVERSION AUTOMATICA ABONO	RA 1752		243.51	

IMPORTANTE: Si dentro de 30 dias no se formulan observaciones al presente estado de cuenta, se dará por aceptado.

Banco de la Nación

ESTADOS BANCARIOS

Entidad: PROGRAMA NACIONAL DE SANEAMIENTO URBANO (1085)

Dirección: AV.PASEO DE LA REPUBLICA 3361 2DO.P(EDIFICIO PETROPERU) LIMA 27

Banco: Banco de la **Código de** 00000025386

Número de la 00000301175 **Moneda:** PEN - Nuevo Sol

Nombre de la PROGRAMA NAC.SANEAMIENTO URBANO-PPTO.

Estado de Cuenta Corriente MN: Del 01/12/2021 Al 31/12/2021

Fecha	Transacción	Codificación / Nº Cheque	Cargos	Abonos	Saldo
06/12/2021	REVERSION AUTOMATICA ABONO	RA 1752		268.20	
06/12/2021	REVERSION AUTOMATICA ABONO	RA 1752		304.00	
06/12/2021	REVERSION AUTOMATICA ABONO	RA 1752		356.79	
06/12/2021	REVERSION AUTOMATICA ABONO	RA 1752		398.73	
06/12/2021	REVERSION AUTOMATICA ABONO	RA 1752		400.38	
06/12/2021	REVERSION AUTOMATICA ABONO	RA 1752		413.39	
06/12/2021	REVERSION AUTOMATICA ABONO	RA 1752		437.91	
06/12/2021	REVERSION AUTOMATICA ABONO	RA 1752		513.52	
06/12/2021	REVERSION AUTOMATICA ABONO	RA 1752		560.16	
06/12/2021	REVERSION AUTOMATICA ABONO	RA 1752		600.00	
06/12/2021	REVERSION AUTOMATICA ABONO	RA 1752		650.00	
06/12/2021	REVERSION AUTOMATICA ABONO	RA 1752		664.60	
06/12/2021	REVERSION AUTOMATICA ABONO	RA 1752		773.33	
06/12/2021	REVERSION AUTOMATICA ABONO	RA 1752		800.00	
06/12/2021	REVERSION AUTOMATICA ABONO	RA 1752		816.00	
06/12/2021	REVERSION AUTOMATICA ABONO	RA 1752		960.00	
06/12/2021	REVERSION AUTOMATICA ABONO	RA 1752		1,036.41	
06/12/2021	REVERSION AUTOMATICA ABONO	RA 1752		1,075.00	
06/12/2021	REVERSION AUTOMATICA ABONO	RA 1752		1,110.75	
06/12/2021	REVERSION AUTOMATICA ABONO	RA 1752		1,184.87	
06/12/2021	REVERSION AUTOMATICA ABONO	RA 1752		1,241.50	
06/12/2021	REVERSION AUTOMATICA ABONO	RA 1752		1,260.00	
06/12/2021	REVERSION AUTOMATICA ABONO	RA 1752		1,280.00	
06/12/2021	REVERSION AUTOMATICA ABONO	RA 1752		1,280.00	
06/12/2021	REVERSION AUTOMATICA ABONO	RA 1752		1,289.96	
06/12/2021	REVERSION AUTOMATICA ABONO	RA 1752		1,600.00	
06/12/2021	REVERSION AUTOMATICA ABONO	RA 1752		1,920.00	
06/12/2021	REVERSION AUTOMATICA ABONO	RA 1752		1,920.00	
06/12/2021	REVERSION AUTOMATICA ABONO	RA 1752		1,977.92	
06/12/2021	REVERSION AUTOMATICA ABONO	RA 1752		2,123.51	
06/12/2021	REVERSION AUTOMATICA ABONO	RA 1752		2,226.00	
06/12/2021	REVERSION AUTOMATICA ABONO	RA 1752		2,368.60	

IMPORTANTE: Si dentro de 30 días no se formulan observaciones al presente estado de cuenta, se dará por aceptado.

Banco de la Nación

ESTADOS BANCARIOS

Entidad: PROGRAMA NACIONAL DE SANEAMIENTO URBANO (1085)

Dirección: AV.PASEO DE LA REPUBLICA 3361 2DO.P(EDIFICIO PETROPERU) LIMA 27

Banco: Banco de la **Código de** 00000025386

Número de la 00000301175 **Moneda:** PEN - Nuevo Sol

Nombre de la PROGRAMA NAC.SANEAMIENTO URBANO-PPTO.

Estado de Cuenta Corriente MN: Del 01/12/2021 Al 31/12/2021

Fecha	Transacción	Codificación / Nº Cheque	Cargos	Abonos	Saldo
06/12/2021	REVERSION AUTOMATICA ABONO	RA 1752		2,474.00	
06/12/2021	REVERSION AUTOMATICA ABONO	RA 1752		2,813.93	
06/12/2021	REVERSION AUTOMATICA ABONO	RA 1752		3,649.95	
06/12/2021	REVERSION AUTOMATICA ABONO	RA 1752		4,360.20	
06/12/2021	REVERSION AUTOMATICA ABONO	RA 1752		4,369.09	
06/12/2021	REVERSION AUTOMATICA ABONO	RA 1752		4,400.00	
06/12/2021	REVERSION AUTOMATICA ABONO	RA 1752		4,421.34	
06/12/2021	REVERSION AUTOMATICA ABONO	RA 1752		4,532.99	
06/12/2021	REVERSION AUTOMATICA ABONO	RA 1752		5,011.05	
06/12/2021	REVERSION AUTOMATICA ABONO	RA 1752		5,015.00	
06/12/2021	REVERSION AUTOMATICA ABONO	RA 1752		5,251.08	
06/12/2021	REVERSION AUTOMATICA ABONO	RA 1752		5,856.15	
06/12/2021	REVERSION AUTOMATICA ABONO	RA 1752		6,441.84	
06/12/2021	REVERSION AUTOMATICA ABONO	RA 1752		6,744.00	
06/12/2021	REVERSION AUTOMATICA ABONO	RA 1752		7,704.00	
06/12/2021	REVERSION AUTOMATICA ABONO	RA 1752		8,845.00	
06/12/2021	REVERSION AUTOMATICA ABONO	RA 1752		9,200.00	
06/12/2021	REVERSION AUTOMATICA ABONO	RA 1752		9,811.00	
06/12/2021	REVERSION AUTOMATICA ABONO	RA 1752		10,296.67	
06/12/2021	REVERSION AUTOMATICA ABONO	RA 1752		10,760.00	
06/12/2021	REVERSION AUTOMATICA ABONO	RA 1752		11,110.00	
06/12/2021	REVERSION AUTOMATICA ABONO	RA 1752		11,542.00	
06/12/2021	REVERSION AUTOMATICA ABONO	RA 1752		12,113.00	
06/12/2021	REVERSION AUTOMATICA ABONO	RA 1752		12,645.00	
06/12/2021	REVERSION AUTOMATICA ABONO	RA 1752		18,985.00	
06/12/2021	REVERSION AUTOMATICA ABONO	RA 1752		26,400.00	
06/12/2021	REVERSION AUTOMATICA ABONO	RA 1752		28,597.57	
06/12/2021	REVERSION AUTOMATICA ABONO	RA 1752		45,956.40	
06/12/2021	REVERSION AUTOMATICA ABONO	RA 1752		53,184.00	
06/12/2021	REVERSION AUTOMATICA ABONO	RA 1752		59,365.38	
06/12/2021	REVERSION AUTOMATICA ABONO	RA 1752		67,594.93	
06/12/2021	REVERSION AUTOMATICA ABONO	RA 1752		70,477.97	

IMPORTANTE: Si dentro de 30 días no se formulan observaciones al presente estado de cuenta, se dará por aceptado.

Banco de la Nación

ESTADOS BANCARIOS

Entidad: PROGRAMA NACIONAL DE SANEAMIENTO URBANO (1085)

Dirección: AV.PASEO DE LA REPUBLICA 3361 2DO.P(EDIFICIO PETROPERU) LIMA 27

Banco: Banco de la **Código de** 00000025386

Número de la 00000301175 **Moneda:** PEN - Nuevo Sol

Nombre de la PROGRAMA NAC.SANEAMIENTO URBANO-PPTO.

Estado de Cuenta Corriente MN: Del 01/12/2021 Al 31/12/2021

Fecha	Transacción	Codificación / Nº Cheque	Cargos	Abonos	Saldo
06/12/2021	REVERSION AUTOMATICA ABONO	RA 1752		72,861.00	
06/12/2021	REVERSION AUTOMATICA ABONO	RA 1752		92,540.81	
06/12/2021	REVERSION AUTOMATICA ABONO	RA 1752		107,101.95	
06/12/2021	REVERSION AUTOMATICA ABONO	RA 1752		137,720.00	
06/12/2021	REVERSION AUTOMATICA ABONO	RA 1752		217,265.00	
06/12/2021	REVERSION AUTOMATICA ABONO	RA 1752		227,275.00	
06/12/2021	REVERSION AUTOMATICA ABONO	RA 1752		258,240.00	
06/12/2021	REVERSION AUTOMATICA ABONO	RA 1752		290,710.51	
06/12/2021	REVERSION AUTOMATICA ABONO	RA 1752		300,000.00	
06/12/2021	REVERSION AUTOMATICA CARGO	RA 1752	2,760.00		
06/12/2021	TRANSFERENCIA EXTERNA CARGO	TE 1134	90.19		
06/12/2021	TRANSFERENCIA EXTERNA CARGO	TE 1134	106.53		
06/12/2021	TRANSFERENCIA EXTERNA CARGO	TE 1134	173.95		
06/12/2021	TRANSFERENCIA EXTERNA CARGO	TE 1134	204.00		
06/12/2021	TRANSFERENCIA EXTERNA CARGO	TE 1134	212.60		
06/12/2021	TRANSFERENCIA EXTERNA CARGO	TE 1134	243.51		
06/12/2021	TRANSFERENCIA EXTERNA CARGO	TE 1134	356.79		
06/12/2021	TRANSFERENCIA EXTERNA CARGO	TE 1134	398.73		
06/12/2021	TRANSFERENCIA EXTERNA CARGO	TE 1134	400.38		
06/12/2021	TRANSFERENCIA EXTERNA CARGO	TE 1134	650.00		
06/12/2021	TRANSFERENCIA EXTERNA CARGO	TE 1134	664.60		
06/12/2021	TRANSFERENCIA EXTERNA CARGO	TE 1134	1,036.41		
06/12/2021	TRANSFERENCIA EXTERNA CARGO	TE 1134	1,110.75		
06/12/2021	TRANSFERENCIA EXTERNA CARGO	TE 1134	1,184.87		
06/12/2021	TRANSFERENCIA EXTERNA CARGO	TE 1134	1,289.96		
06/12/2021	TRANSFERENCIA EXTERNA CARGO	TE 1134	1,600.00		
06/12/2021	TRANSFERENCIA EXTERNA CARGO	TE 1134	1,920.00		
06/12/2021	TRANSFERENCIA EXTERNA CARGO	TE 1134	1,977.92		
06/12/2021	TRANSFERENCIA EXTERNA CARGO	TE 1134	2,123.51		
06/12/2021	TRANSFERENCIA EXTERNA CARGO	TE 1134	2,226.00		
06/12/2021	TRANSFERENCIA EXTERNA CARGO	TE 1134	2,368.60		
06/12/2021	TRANSFERENCIA EXTERNA CARGO	TE 1134	2,813.93		

IMPORTANTE: Si dentro de 30 días no se formulan observaciones al presente estado de cuenta, se dará por aceptado.

Banco de la Nación

ESTADOS BANCARIOS

Entidad: PROGRAMA NACIONAL DE SANEAMIENTO URBANO (1085)

Dirección: AV.PASEO DE LA REPUBLICA 3361 2DO.P(EDIFICIO PETROPERU) LIMA 27

Banco: Banco de la **Código de** 00000025386

Número de la 00000301175 **Moneda:** PEN - Nuevo Sol

Nombre de la PROGRAMA NAC.SANEAMIENTO URBANO-PPTO.

Estado de Cuenta Corriente MN: Del 01/12/2021 Al 31/12/2021

Fecha	Transacción	Codificación / Nº Cheque	Cargos	Abonos	Saldo
06/12/2021	TRANSFERENCIA EXTERNA CARGO	TE 1134	3,649.95		
06/12/2021	TRANSFERENCIA EXTERNA CARGO	TE 1134	4,360.20		
06/12/2021	TRANSFERENCIA EXTERNA CARGO	TE 1134	4,369.09		
06/12/2021	TRANSFERENCIA EXTERNA CARGO	TE 1134	4,400.00		
06/12/2021	TRANSFERENCIA EXTERNA CARGO	TE 1134	4,532.99		
06/12/2021	TRANSFERENCIA EXTERNA CARGO	TE 1134	5,011.05		
06/12/2021	TRANSFERENCIA EXTERNA CARGO	TE 1134	5,251.08		
06/12/2021	TRANSFERENCIA EXTERNA CARGO	TE 1134	5,856.15		
06/12/2021	TRANSFERENCIA EXTERNA CARGO	TE 1134	6,441.84		
06/12/2021	TRANSFERENCIA EXTERNA CARGO	TE 1134	6,744.00		
06/12/2021	TRANSFERENCIA EXTERNA CARGO	TE 1134	7,704.00		
06/12/2021	TRANSFERENCIA EXTERNA CARGO	TE 1134	9,200.00		
06/12/2021	TRANSFERENCIA EXTERNA CARGO	TE 1134	11,110.00		
06/12/2021	TRANSFERENCIA EXTERNA CARGO	TE 1134	45,956.40		
06/12/2021	TRANSFERENCIA EXTERNA CARGO	TE 1134	59,365.38		
06/12/2021	TRANSFERENCIA EXTERNA CARGO	TE 1134	70,477.97		
06/12/2021	TRANSFERENCIA EXTERNA CARGO	TE 1134	92,540.81		
06/12/2021	TRANSFERENCIA EXTERNA CARGO	TE 1134	107,101.95		
06/12/2021	TRANSFERENCIA EXTERNA CARGO	TE 1134	137,720.00		
06/12/2021	TRANSFERENCIA EXTERNA CARGO	TE 1134	217,265.00		
06/12/2021	TRANSFERENCIA EXTERNA CARGO	TE 1134	227,275.00		
06/12/2021	TRANSFERENCIA EXTERNA CARGO	TE 1134	258,240.00		
06/12/2021	TRANSFERENCIA EXTERNA CARGO	TE 1134	290,710.51		
06/12/2021	TRANSFERENCIA EXTERNA CARGO	TE 1134	300,000.00		
06/12/2021	TRANSFERENCIA INTERNA CARGO	TI 1721	10,296.67		
07/12/2021	CHEQUES PAGADORES	16808831	1,361.25		
07/12/2021	NOTAS DE CARGO	NOT 0008	640.00		
07/12/2021	NOTAS DE CARGO	NOT 0008	1,660.00		
07/12/2021	NOTAS DE CARGO	NOT 0008	1,920.00		
07/12/2021	NOTAS DE CARGO	NOT 0008	2,160.00		
07/12/2021	NOTAS DE CARGO	NOT 0048	320.00		
07/12/2021	NOTAS DE CARGO	NOT 0048	960.00		

IMPORTANTE: Si dentro de 30 dias no se formulan observaciones al presente estado de cuenta, se dará por aceptado.

Banco de la Nación

ESTADOS BANCARIOS

Entidad: PROGRAMA NACIONAL DE SANEAMIENTO URBANO (1085)

Dirección: AV.PASEO DE LA REPUBLICA 3361 2DO.P(EDIFICIO PETROPERU) LIMA 27

Banco: Banco de la **Código de** 00000025386

Número de la 00000301175 **Moneda:** PEN - Nuevo Sol

Nombre de la PROGRAMA NAC.SANEAMIENTO URBANO-PPTO.

Estado de Cuenta Corriente MN: Del 01/12/2021 Al 31/12/2021

Fecha	Transacción	Codificación / Nº Cheque	Cargos	Abonos	Saldo
07/12/2021	NOTAS DE CARGO	NOT 0059	1,160.00		
07/12/2021	NOTAS DE CARGO	NOT 1131	15,755.15		
07/12/2021	NOTAS DE CARGO	NOT 1131	212,271.48		
07/12/2021	NOTAS DE CARGO	NOT 1134	210.00		
07/12/2021	NOTAS DE CARGO	NOT 1612	633.60		
07/12/2021	NOTAS DE CARGO	NOT 1612	633.60		
07/12/2021	NOTAS DE CARGO	NOT 1612	633.60		
07/12/2021	NOTAS DE CARGO	NOT 1612	800.00		
07/12/2021	NOTAS DE CARGO	NOT 1612	960.00		
07/12/2021	NOTAS DE CARGO	NOT 1721	178.00		
07/12/2021	NOTAS DE CARGO	NOT 1721	188.00		
07/12/2021	NOTAS DE CARGO	NOT 1721	189.00		
07/12/2021	NOTAS DE CARGO	NOT 1721	189.00		
07/12/2021	NOTAS DE CARGO	NOT 1721	444.00		
07/12/2021	NOTAS DE CARGO	NOT 1721	5,173.00		
07/12/2021	NOTAS DE CARGO	NOT 1721	8,632.00		
07/12/2021	REVERSION AUTOMATICA ABONO	RA 1752		178.00	
07/12/2021	REVERSION AUTOMATICA ABONO	RA 1752		188.00	
07/12/2021	REVERSION AUTOMATICA ABONO	RA 1752		189.00	
07/12/2021	REVERSION AUTOMATICA ABONO	RA 1752		189.00	
07/12/2021	REVERSION AUTOMATICA ABONO	RA 1752		210.00	
07/12/2021	REVERSION AUTOMATICA ABONO	RA 1752		320.00	
07/12/2021	REVERSION AUTOMATICA ABONO	RA 1752		444.00	
07/12/2021	REVERSION AUTOMATICA ABONO	RA 1752		633.60	
07/12/2021	REVERSION AUTOMATICA ABONO	RA 1752		633.60	
07/12/2021	REVERSION AUTOMATICA ABONO	RA 1752		633.60	
07/12/2021	REVERSION AUTOMATICA ABONO	RA 1752		640.00	
07/12/2021	REVERSION AUTOMATICA ABONO	RA 1752		800.00	
07/12/2021	REVERSION AUTOMATICA ABONO	RA 1752		960.00	
07/12/2021	REVERSION AUTOMATICA ABONO	RA 1752		960.00	
07/12/2021	REVERSION AUTOMATICA ABONO	RA 1752		1,160.00	
07/12/2021	REVERSION AUTOMATICA ABONO	RA 1752		1,361.25	

IMPORTANTE: Si dentro de 30 días no se formulan observaciones al presente estado de cuenta, se dará por aceptado.

Banco de la Nación

ESTADOS BANCARIOS

Entidad: PROGRAMA NACIONAL DE SANEAMIENTO URBANO (1085)

Dirección: AV.PASEO DE LA REPUBLICA 3361 2DO.P(EDIFICIO PETROPERU) LIMA 27

Banco: Banco de la **Código de** 00000025386

Número de la 00000301175 **Moneda:** PEN - Nuevo Sol

Nombre de la PROGRAMA NAC.SANEAMIENTO URBANO-PPTO.

Estado de Cuenta Corriente MN: Del 01/12/2021 Al 31/12/2021

Fecha	Transacción	Codificación / Nº Cheque	Cargos	Abonos	Saldo
07/12/2021	REVERSION AUTOMATICA ABONO	RA 1752		1,602.00	
07/12/2021	REVERSION AUTOMATICA ABONO	RA 1752		1,660.00	
07/12/2021	REVERSION AUTOMATICA ABONO	RA 1752		1,692.00	
07/12/2021	REVERSION AUTOMATICA ABONO	RA 1752		1,699.00	
07/12/2021	REVERSION AUTOMATICA ABONO	RA 1752		1,699.00	
07/12/2021	REVERSION AUTOMATICA ABONO	RA 1752		1,920.00	
07/12/2021	REVERSION AUTOMATICA ABONO	RA 1752		2,160.00	
07/12/2021	REVERSION AUTOMATICA ABONO	RA 1752		3,204.28	
07/12/2021	REVERSION AUTOMATICA ABONO	RA 1752		3,615.50	
07/12/2021	REVERSION AUTOMATICA ABONO	RA 1752		5,000.00	
07/12/2021	REVERSION AUTOMATICA ABONO	RA 1752		5,173.00	
07/12/2021	REVERSION AUTOMATICA ABONO	RA 1752		5,309.82	
07/12/2021	REVERSION AUTOMATICA ABONO	RA 1752		6,434.40	
07/12/2021	REVERSION AUTOMATICA ABONO	RA 1752		6,868.65	
07/12/2021	REVERSION AUTOMATICA ABONO	RA 1752		7,075.20	
07/12/2021	REVERSION AUTOMATICA ABONO	RA 1752		7,229.83	
07/12/2021	REVERSION AUTOMATICA ABONO	RA 1752		7,286.40	
07/12/2021	REVERSION AUTOMATICA ABONO	RA 1752		8,632.00	
07/12/2021	REVERSION AUTOMATICA ABONO	RA 1752		9,200.00	
07/12/2021	REVERSION AUTOMATICA ABONO	RA 1752		11,040.00	
07/12/2021	REVERSION AUTOMATICA ABONO	RA 1752		15,755.15	
07/12/2021	REVERSION AUTOMATICA ABONO	RA 1752		207,168.22	
07/12/2021	REVERSION AUTOMATICA ABONO	RA 1752		212,271.48	
07/12/2021	TRANSFERENCIA EXTERNA CARGO	TE 1134	1,602.00		
07/12/2021	TRANSFERENCIA EXTERNA CARGO	TE 1134	1,692.00		
07/12/2021	TRANSFERENCIA EXTERNA CARGO	TE 1134	1,699.00		
07/12/2021	TRANSFERENCIA EXTERNA CARGO	TE 1134	1,699.00		
07/12/2021	TRANSFERENCIA EXTERNA CARGO	TE 1134	3,204.28		
07/12/2021	TRANSFERENCIA EXTERNA CARGO	TE 1134	3,615.50		
07/12/2021	TRANSFERENCIA EXTERNA CARGO	TE 1134	5,000.00		
07/12/2021	TRANSFERENCIA EXTERNA CARGO	TE 1134	5,309.82		
07/12/2021	TRANSFERENCIA EXTERNA CARGO	TE 1134	6,434.40		

IMPORTANTE: Si dentro de 30 días no se formulan observaciones al presente estado de cuenta, se dará por aceptado.

Banco de la Nación

ESTADOS BANCARIOS

Entidad: PROGRAMA NACIONAL DE SANEAMIENTO URBANO (1085)

Dirección: AV.PASEO DE LA REPUBLICA 3361 2DO.P(EDIFICIO PETROPERU) LIMA 27

Banco: Banco de la **Código de** 00000025386

Número de la 00000301175 **Moneda:** PEN - Nuevo Sol

Nombre de la PROGRAMA NAC.SANEAMIENTO URBANO-PPTO.

Estado de Cuenta Corriente MN: Del 01/12/2021 Al 31/12/2021

Fecha	Transacción	Codificación / Nº Cheque	Cargos	Abonos	Saldo
07/12/2021	TRANSFERENCIA EXTERNA CARGO	TE 1134	6,868.65		
07/12/2021	TRANSFERENCIA EXTERNA CARGO	TE 1134	7,075.20		
07/12/2021	TRANSFERENCIA EXTERNA CARGO	TE 1134	7,229.83		
07/12/2021	TRANSFERENCIA EXTERNA CARGO	TE 1134	7,286.40		
07/12/2021	TRANSFERENCIA EXTERNA CARGO	TE 1134	9,200.00		
07/12/2021	TRANSFERENCIA EXTERNA CARGO	TE 1134	11,040.00		
07/12/2021	TRANSFERENCIA EXTERNA CARGO	TE 1134	207,168.22		
09/12/2021	NOTAS DE CARGO	NOT 0161	1,600.00		
09/12/2021	NOTAS DE CARGO	NOT 1612	952.00		
09/12/2021	NOTAS DE CARGO	NOT 1612	960.00		
09/12/2021	NOTAS DE CARGO	NOT 1612	1,042.00		
09/12/2021	NOTAS DE CARGO	NOT 1721	11,195.00		
09/12/2021	REVERSION AUTOMATICA ABONO	RA 1752		952.00	
09/12/2021	REVERSION AUTOMATICA ABONO	RA 1752		960.00	
09/12/2021	REVERSION AUTOMATICA ABONO	RA 1752		1,042.00	
09/12/2021	REVERSION AUTOMATICA ABONO	RA 1752		1,600.00	
09/12/2021	REVERSION AUTOMATICA ABONO	RA 1752		1,800.00	
09/12/2021	REVERSION AUTOMATICA ABONO	RA 1752		3,000.00	
09/12/2021	REVERSION AUTOMATICA ABONO	RA 1752		4,000.00	
09/12/2021	REVERSION AUTOMATICA ABONO	RA 1752		10,948.00	
09/12/2021	REVERSION AUTOMATICA ABONO	RA 1752		11,040.00	
09/12/2021	REVERSION AUTOMATICA ABONO	RA 1752		11,195.00	
09/12/2021	REVERSION AUTOMATICA ABONO	RA 1752		11,983.00	
09/12/2021	REVERSION AUTOMATICA ABONO	RA 1752		268,676.00	
09/12/2021	TRANSFERENCIA EXTERNA CARGO	TE 1134	1,800.00		
09/12/2021	TRANSFERENCIA EXTERNA CARGO	TE 1134	3,000.00		
09/12/2021	TRANSFERENCIA EXTERNA CARGO	TE 1134	4,000.00		
09/12/2021	TRANSFERENCIA EXTERNA CARGO	TE 1134	10,948.00		
09/12/2021	TRANSFERENCIA EXTERNA CARGO	TE 1134	11,040.00		
09/12/2021	TRANSFERENCIA EXTERNA CARGO	TE 1134	11,983.00		
09/12/2021	TRANSFERENCIA EXTERNA CARGO	TE 1134	268,676.00		
10/12/2021	NOTAS DE CARGO	NOT 0008	960.00		

IMPORTANTE: Si dentro de 30 días no se formulan observaciones al presente estado de cuenta, se dará por aceptado.

Banco de la Nación

ESTADOS BANCARIOS

Entidad: PROGRAMA NACIONAL DE SANEAMIENTO URBANO (1085)

Dirección: AV.PASEO DE LA REPUBLICA 3361 2DO.P(EDIFICIO PETROPERU) LIMA 27

Banco: Banco de la **Código de** 00000025386

Número de la 00000301175 **Moneda:** PEN - Nuevo Sol

Nombre de la PROGRAMA NAC.SANEAMIENTO URBANO-PPTO.

Estado de Cuenta Corriente MN: Del 01/12/2021 Al 31/12/2021

Fecha	Transacción	Codificación / Nº Cheque	Cargos	Abonos	Saldo
10/12/2021	NOTAS DE CARGO	NOT 0008	960.00		
10/12/2021	NOTAS DE CARGO	NOT 0008	960.00		
10/12/2021	NOTAS DE CARGO	NOT 0008	1,280.00		
10/12/2021	NOTAS DE CARGO	NOT 0008	1,920.00		
10/12/2021	NOTAS DE CARGO	NOT 0008	22,788.00		
10/12/2021	NOTAS DE CARGO	NOT 0019	1,600.00		
10/12/2021	NOTAS DE CARGO	NOT 1131	52,263.74		
10/12/2021	NOTAS DE CARGO	NOT 1612	369.63		
10/12/2021	NOTAS DE CARGO	NOT 1612	800.00		
10/12/2021	NOTAS DE CARGO	NOT 1612	952.00		
10/12/2021	NOTAS DE CARGO	NOT 1612	1,794.00		
10/12/2021	NOTAS DE CARGO	NOT 1735	4,642.00		
10/12/2021	REVERSION AUTOMATICA ABONO	RA 1752		369.63	
10/12/2021	REVERSION AUTOMATICA ABONO	RA 1752		800.00	
10/12/2021	REVERSION AUTOMATICA ABONO	RA 1752		952.00	
10/12/2021	REVERSION AUTOMATICA ABONO	RA 1752		960.00	
10/12/2021	REVERSION AUTOMATICA ABONO	RA 1752		960.00	
10/12/2021	REVERSION AUTOMATICA ABONO	RA 1752		960.00	
10/12/2021	REVERSION AUTOMATICA ABONO	RA 1752		1,280.00	
10/12/2021	REVERSION AUTOMATICA ABONO	RA 1752		1,600.00	
10/12/2021	REVERSION AUTOMATICA ABONO	RA 1752		1,794.00	
10/12/2021	REVERSION AUTOMATICA ABONO	RA 1752		1,920.00	
10/12/2021	REVERSION AUTOMATICA ABONO	RA 1752		4,642.00	
10/12/2021	REVERSION AUTOMATICA ABONO	RA 1752		22,788.00	
10/12/2021	REVERSION AUTOMATICA ABONO	RA 1752		52,263.74	
11/12/2021	NOTAS DE CARGO	NOT 0390	1,260.00		
11/12/2021	REVERSION AUTOMATICA ABONO	RA 1752		1,260.00	
13/12/2021	REVERSION AUTOMATICA ABONO	RA 1752		34.24	
13/12/2021	REVERSION AUTOMATICA ABONO	RA 1752		44.00	
13/12/2021	REVERSION AUTOMATICA ABONO	RA 1752		94.00	
13/12/2021	REVERSION AUTOMATICA ABONO	RA 1752		180.00	
13/12/2021	REVERSION AUTOMATICA ABONO	RA 1752		180.00	

IMPORTANTE: Si dentro de 30 días no se formulan observaciones al presente estado de cuenta, se dará por aceptado.

Banco de la Nación

ESTADOS BANCARIOS

Entidad: PROGRAMA NACIONAL DE SANEAMIENTO URBANO (1085)

Dirección: AV.PASEO DE LA REPUBLICA 3361 2DO.P(EDIFICIO PETROPERU) LIMA 27

Banco: Banco de la **Código de** 00000025386

Número de la 00000301175 **Moneda:** PEN - Nuevo Sol

Nombre de la PROGRAMA NAC.SANEAMIENTO URBANO-PPTO.

Estado de Cuenta Corriente MN: Del 01/12/2021 Al 31/12/2021

Fecha	Transacción	Codificación / Nº Cheque	Cargos	Abonos	Saldo
13/12/2021	REVERSION AUTOMATICA ABONO	RA 1752		189.00	
13/12/2021	REVERSION AUTOMATICA ABONO	RA 1752		240.00	
13/12/2021	REVERSION AUTOMATICA ABONO	RA 1752		241.00	
13/12/2021	REVERSION AUTOMATICA ABONO	RA 1752		283.00	
13/12/2021	REVERSION AUTOMATICA ABONO	RA 1752		320.00	
13/12/2021	REVERSION AUTOMATICA ABONO	RA 1752		425.00	
13/12/2021	REVERSION AUTOMATICA ABONO	RA 1752		624.00	
13/12/2021	REVERSION AUTOMATICA ABONO	RA 1752		640.00	
13/12/2021	REVERSION AUTOMATICA ABONO	RA 1752		695.65	
13/12/2021	REVERSION AUTOMATICA ABONO	RA 1752		695.65	
13/12/2021	REVERSION AUTOMATICA ABONO	RA 1752		695.65	
13/12/2021	REVERSION AUTOMATICA ABONO	RA 1752		718.00	
13/12/2021	REVERSION AUTOMATICA ABONO	RA 1752		816.00	
13/12/2021	REVERSION AUTOMATICA ABONO	RA 1752		840.00	
13/12/2021	REVERSION AUTOMATICA ABONO	RA 1752		850.00	
13/12/2021	REVERSION AUTOMATICA ABONO	RA 1752		960.00	
13/12/2021	REVERSION AUTOMATICA ABONO	RA 1752		960.00	
13/12/2021	REVERSION AUTOMATICA ABONO	RA 1752		1,047.10	
13/12/2021	REVERSION AUTOMATICA ABONO	RA 1752		1,066.00	
13/12/2021	REVERSION AUTOMATICA ABONO	RA 1752		1,107.06	
13/12/2021	REVERSION AUTOMATICA ABONO	RA 1752		1,110.00	
13/12/2021	REVERSION AUTOMATICA ABONO	RA 1752		1,213.08	
13/12/2021	REVERSION AUTOMATICA ABONO	RA 1752		1,250.00	
13/12/2021	REVERSION AUTOMATICA ABONO	RA 1752		1,250.00	
13/12/2021	REVERSION AUTOMATICA ABONO	RA 1752		1,250.00	
13/12/2021	REVERSION AUTOMATICA ABONO	RA 1752		1,250.00	
13/12/2021	REVERSION AUTOMATICA ABONO	RA 1752		1,250.00	
13/12/2021	REVERSION AUTOMATICA ABONO	RA 1752		1,265.16	
13/12/2021	REVERSION AUTOMATICA ABONO	RA 1752		1,320.00	
13/12/2021	REVERSION AUTOMATICA ABONO	RA 1752		1,620.00	
13/12/2021	REVERSION AUTOMATICA ABONO	RA 1752		1,699.00	
13/12/2021	REVERSION AUTOMATICA ABONO	RA 1752		2,094.17	

IMPORTANTE: Si dentro de 30 dias no se formulan observaciones al presente estado de cuenta, se dará por aceptado.

Banco de la Nación

ESTADOS BANCARIOS

Entidad: PROGRAMA NACIONAL DE SANEAMIENTO URBANO (1085)

Dirección: AV.PASEO DE LA REPUBLICA 3361 2DO.P(EDIFICIO PETROPERU) LIMA 27

Banco: Banco de la **Código de** 00000025386

Número de la 00000301175 **Moneda:** PEN - Nuevo Sol

Nombre de la PROGRAMA NAC.SANEAMIENTO URBANO-PPTO.

Estado de Cuenta Corriente MN: Del 01/12/2021 Al 31/12/2021

Fecha	Transacción	Codificación / Nº Cheque	Cargos	Abonos	Saldo
13/12/2021	REVERSION AUTOMATICA ABONO	RA 1752		2,100.00	
13/12/2021	REVERSION AUTOMATICA ABONO	RA 1752		2,116.00	
13/12/2021	REVERSION AUTOMATICA ABONO	RA 1752		2,160.00	
13/12/2021	REVERSION AUTOMATICA ABONO	RA 1752		2,166.20	
13/12/2021	REVERSION AUTOMATICA ABONO	RA 1752		2,333.20	
13/12/2021	REVERSION AUTOMATICA ABONO	RA 1752		2,333.33	
13/12/2021	REVERSION AUTOMATICA ABONO	RA 1752		2,333.33	
13/12/2021	REVERSION AUTOMATICA ABONO	RA 1752		2,333.33	
13/12/2021	REVERSION AUTOMATICA ABONO	RA 1752		2,350.00	
13/12/2021	REVERSION AUTOMATICA ABONO	RA 1752		2,350.00	
13/12/2021	REVERSION AUTOMATICA ABONO	RA 1752		2,549.00	
13/12/2021	REVERSION AUTOMATICA ABONO	RA 1752		3,825.00	
13/12/2021	REVERSION AUTOMATICA ABONO	RA 1752		4,219.78	
13/12/2021	REVERSION AUTOMATICA ABONO	RA 1752		4,605.27	
13/12/2021	REVERSION AUTOMATICA ABONO	RA 1752		5,010.50	
13/12/2021	REVERSION AUTOMATICA ABONO	RA 1752		5,266.22	
13/12/2021	REVERSION AUTOMATICA ABONO	RA 1752		5,360.40	
13/12/2021	REVERSION AUTOMATICA ABONO	RA 1752		5,698.18	
13/12/2021	REVERSION AUTOMATICA ABONO	RA 1752		6,981.00	
13/12/2021	REVERSION AUTOMATICA ABONO	RA 1752		8,000.00	
13/12/2021	REVERSION AUTOMATICA ABONO	RA 1752		8,000.00	
13/12/2021	REVERSION AUTOMATICA ABONO	RA 1752		8,000.00	
13/12/2021	REVERSION AUTOMATICA ABONO	RA 1752		8,783.33	
13/12/2021	REVERSION AUTOMATICA ABONO	RA 1752		9,384.00	
13/12/2021	REVERSION AUTOMATICA ABONO	RA 1752		9,998.09	
13/12/2021	REVERSION AUTOMATICA ABONO	RA 1752		10,531.00	
13/12/2021	REVERSION AUTOMATICA ABONO	RA 1752		10,948.00	
13/12/2021	REVERSION AUTOMATICA ABONO	RA 1752		11,044.03	
13/12/2021	REVERSION AUTOMATICA ABONO	RA 1752		11,405.00	
13/12/2021	REVERSION AUTOMATICA ABONO	RA 1752		15,516.68	
13/12/2021	REVERSION AUTOMATICA ABONO	RA 1752		20,631.00	
13/12/2021	REVERSION AUTOMATICA ABONO	RA 1752		21,330.80	

IMPORTANTE: Si dentro de 30 días no se formulan observaciones al presente estado de cuenta, se dará por aceptado.

Banco de la Nación

ESTADOS BANCARIOS

Entidad: PROGRAMA NACIONAL DE SANEAMIENTO URBANO (1085)

Dirección: AV.PASEO DE LA REPUBLICA 3361 2DO.P(EDIFICIO PETROPERU) LIMA 27

Banco: Banco de la **Código de** 00000025386

Número de la 00000301175 **Moneda:** PEN - Nuevo Sol

Nombre de la PROGRAMA NAC.SANEAMIENTO URBANO-PPTO.

Estado de Cuenta Corriente MN: Del 01/12/2021 Al 31/12/2021

Fecha	Transacción	Codificación / Nº Cheque	Cargos	Abonos	Saldo
13/12/2021	REVERSION AUTOMATICA ABONO	RA 1752		38,400.00	
13/12/2021	REVERSION AUTOMATICA ABONO	RA 1752		227,392.00	
13/12/2021	REVERSION AUTOMATICA ABONO	RA 1752		273,726.67	
13/12/2021	NOTAS DE CARGO	NOT 0008	840.00		
13/12/2021	TRANSFERENCIA EXTERNA CARGO	TE 1134	1,213.08		
13/12/2021	TRANSFERENCIA EXTERNA CARGO	TE 1134	1,265.16		
13/12/2021	TRANSFERENCIA EXTERNA CARGO	TE 1134	4,219.78		
13/12/2021	TRANSFERENCIA EXTERNA CARGO	TE 1134	4,605.27		
13/12/2021	TRANSFERENCIA EXTERNA CARGO	TE 1134	5,698.18		
13/12/2021	TRANSFERENCIA EXTERNA CARGO	TE 1134	6,981.00		
13/12/2021	TRANSFERENCIA EXTERNA CARGO	TE 1134	20,631.00		
13/12/2021	TRANSFERENCIA EXTERNA CARGO	TE 1134	1,047.10		
13/12/2021	TRANSFERENCIA EXTERNA CARGO	TE 1134	2,333.33		
13/12/2021	TRANSFERENCIA EXTERNA CARGO	TE 1134	2,333.33		
13/12/2021	TRANSFERENCIA EXTERNA CARGO	TE 1134	2,333.33		
13/12/2021	TRANSFERENCIA EXTERNA CARGO	TE 1134	2,350.00		
13/12/2021	TRANSFERENCIA EXTERNA CARGO	TE 1134	2,350.00		
13/12/2021	TRANSFERENCIA EXTERNA CARGO	TE 1134	5,266.22		
13/12/2021	TRANSFERENCIA EXTERNA CARGO	TE 1134	8,000.00		
13/12/2021	TRANSFERENCIA EXTERNA CARGO	TE 1134	8,000.00		
13/12/2021	TRANSFERENCIA EXTERNA CARGO	TE 1134	8,000.00		
13/12/2021	TRANSFERENCIA EXTERNA CARGO	TE 1134	9,998.09		
13/12/2021	TRANSFERENCIA EXTERNA CARGO	TE 1134	21,330.80		
13/12/2021	TRANSFERENCIA EXTERNA CARGO	TE 1134	273,726.67		
13/12/2021	TRANSFERENCIA EXTERNA CARGO	TE 1134	850.00		
13/12/2021	TRANSFERENCIA EXTERNA CARGO	TE 1134	1,066.00		
13/12/2021	TRANSFERENCIA EXTERNA CARGO	TE 1134	1,107.06		
13/12/2021	TRANSFERENCIA EXTERNA CARGO	TE 1134	1,250.00		
13/12/2021	TRANSFERENCIA EXTERNA CARGO	TE 1134	1,250.00		
13/12/2021	TRANSFERENCIA EXTERNA CARGO	TE 1134	1,250.00		
13/12/2021	TRANSFERENCIA EXTERNA CARGO	TE 1134	1,250.00		
13/12/2021	TRANSFERENCIA EXTERNA CARGO	TE 1134	1,250.00		

IMPORTANTE: Si dentro de 30 días no se formulan observaciones al presente estado de cuenta, se dará por aceptado.

Banco de la Nación

ESTADOS BANCARIOS

Entidad: PROGRAMA NACIONAL DE SANEAMIENTO URBANO (1085)

Dirección: AV.PASEO DE LA REPUBLICA 3361 2DO.P(EDIFICIO PETROPERU) LIMA 27

Banco: Banco de la **Código de** 00000025386

Número de la 00000301175 **Moneda:** PEN - Nuevo Sol

Nombre de la PROGRAMA NAC.SANEAMIENTO URBANO-PPTO.

Estado de Cuenta Corriente MN: Del 01/12/2021 Al 31/12/2021

Fecha	Transacción	Codificación / Nº Cheque	Cargos	Abonos	Saldo
13/12/2021	TRANSFERENCIA EXTERNA CARGO	TE 1134	1,320.00		
13/12/2021	TRANSFERENCIA EXTERNA CARGO	TE 1134	1,620.00		
13/12/2021	TRANSFERENCIA EXTERNA CARGO	TE 1134	1,699.00		
13/12/2021	TRANSFERENCIA EXTERNA CARGO	TE 1134	2,094.17		
13/12/2021	TRANSFERENCIA EXTERNA CARGO	TE 1134	2,100.00		
13/12/2021	TRANSFERENCIA EXTERNA CARGO	TE 1134	2,160.00		
13/12/2021	TRANSFERENCIA EXTERNA CARGO	TE 1134	2,166.20		
13/12/2021	TRANSFERENCIA EXTERNA CARGO	TE 1134	2,333.20		
13/12/2021	TRANSFERENCIA EXTERNA CARGO	TE 1134	2,549.00		
13/12/2021	TRANSFERENCIA EXTERNA CARGO	TE 1134	3,825.00		
13/12/2021	TRANSFERENCIA EXTERNA CARGO	TE 1134	8,783.33		
13/12/2021	TRANSFERENCIA EXTERNA CARGO	TE 1134	9,384.00		
13/12/2021	TRANSFERENCIA EXTERNA CARGO	TE 1134	10,948.00		
13/12/2021	TRANSFERENCIA EXTERNA CARGO	TE 1134	11,044.03		
13/12/2021	TRANSFERENCIA EXTERNA CARGO	TE 1134	15,516.68		
13/12/2021	TRANSFERENCIA EXTERNA CARGO	TE 1134	227,392.00		
13/12/2021	NOTAS DE CARGO	NOT 0008	5,010.50		
13/12/2021	NOTAS DE CARGO	NOT 0008	5,360.40		
13/12/2021	NOTAS DE CARGO	NOT 0008	960.00		
13/12/2021	NOTAS DE CARGO	NOT 0008	1,110.00		
13/12/2021	NOTAS DE CARGO	NOT 0008	960.00		
13/12/2021	NOTAS DE CARGO	NOT 0008	320.00		
13/12/2021	NOTAS DE CARGO	NOT 0008	640.00		
13/12/2021	NOTAS DE CARGO	NOT 1721	44.00		
13/12/2021	NOTAS DE CARGO	NOT 1721	94.00		
13/12/2021	NOTAS DE CARGO	NOT 1721	180.00		
13/12/2021	NOTAS DE CARGO	NOT 1721	180.00		
13/12/2021	NOTAS DE CARGO	NOT 1721	189.00		
13/12/2021	NOTAS DE CARGO	NOT 1721	240.00		
13/12/2021	NOTAS DE CARGO	NOT 1721	241.00		
13/12/2021	NOTAS DE CARGO	NOT 1721	283.00		
13/12/2021	NOTAS DE CARGO	NOT 1721	425.00		

IMPORTANTE: Si dentro de 30 días no se formulan observaciones al presente estado de cuenta, se dará por aceptado.

Banco de la Nación

ESTADOS BANCARIOS

Entidad: PROGRAMA NACIONAL DE SANEAMIENTO URBANO (1085)

Dirección: AV.PASEO DE LA REPUBLICA 3361 2DO.P(EDIFICIO PETROPERU) LIMA 27

Banco: Banco de la **Código de** 00000025386

Número de la 00000301175 **Moneda:** PEN - Nuevo Sol

Nombre de la PROGRAMA NAC.SANEAMIENTO URBANO-PPTO.

Estado de Cuenta Corriente MN: Del 01/12/2021 Al 31/12/2021

Fecha	Transacción	Codificación / Nº Cheque	Cargos	Abonos	Saldo
13/12/2021	NOTAS DE CARGO	NOT 1721	718.00		
13/12/2021	NOTAS DE CARGO	NOT 1721	2,116.00		
13/12/2021	NOTAS DE CARGO	NOT 1721	10,531.00		
13/12/2021	NOTAS DE CARGO	NOT 1721	11,405.00		
13/12/2021	NOTAS DE CARGO	NOT 1721	38,400.00		
13/12/2021	NOTAS DE CARGO	NOT 1612	34.24		
13/12/2021	NOTAS DE CARGO	NOT 1612	624.00		
13/12/2021	NOTAS DE CARGO	NOT 1612	695.65		
13/12/2021	NOTAS DE CARGO	NOT 1612	695.65		
13/12/2021	NOTAS DE CARGO	NOT 1612	695.65		
13/12/2021	NOTAS DE CARGO	NOT 1612	816.00		
14/12/2021	REVERSION AUTOMATICA ABONO	RA 1752		31.95	
14/12/2021	REVERSION AUTOMATICA ABONO	RA 1752		80.40	
14/12/2021	REVERSION AUTOMATICA ABONO	RA 1752		163.00	
14/12/2021	REVERSION AUTOMATICA ABONO	RA 1752		325.00	
14/12/2021	REVERSION AUTOMATICA ABONO	RA 1752		906.57	
14/12/2021	REVERSION AUTOMATICA ABONO	RA 1752		960.00	
14/12/2021	REVERSION AUTOMATICA ABONO	RA 1752		1,033.05	
14/12/2021	REVERSION AUTOMATICA ABONO	RA 1752		1,192.64	
14/12/2021	REVERSION AUTOMATICA ABONO	RA 1752		1,250.00	
14/12/2021	REVERSION AUTOMATICA ABONO	RA 1752		1,988.00	
14/12/2021	REVERSION AUTOMATICA ABONO	RA 1752		2,458.32	
14/12/2021	REVERSION AUTOMATICA ABONO	RA 1752		2,500.00	
14/12/2021	REVERSION AUTOMATICA ABONO	RA 1752		2,599.60	
14/12/2021	REVERSION AUTOMATICA ABONO	RA 1752		2,925.00	
14/12/2021	REVERSION AUTOMATICA ABONO	RA 1752		3,500.00	
14/12/2021	REVERSION AUTOMATICA ABONO	RA 1752		5,148.00	
14/12/2021	REVERSION AUTOMATICA ABONO	RA 1752		6,500.00	
14/12/2021	REVERSION AUTOMATICA ABONO	RA 1752		7,200.00	
14/12/2021	REVERSION AUTOMATICA ABONO	RA 1752		8,456.67	
14/12/2021	REVERSION AUTOMATICA ABONO	RA 1752		14,575.33	
14/12/2021	REVERSION AUTOMATICA ABONO	RA 1752		741,874.90	

IMPORTANTE: Si dentro de 30 dias no se formulan observaciones al presente estado de cuenta, se dará por aceptado.

Banco de la Nación

ESTADOS BANCARIOS

Entidad: PROGRAMA NACIONAL DE SANEAMIENTO URBANO (1085)

Dirección: AV.PASEO DE LA REPUBLICA 3361 2DO.P(EDIFICIO PETROPERU) LIMA 27

Banco: Banco de la **Código de** 00000025386

Número de la 00000301175 **Moneda:** PEN - Nuevo Sol

Nombre de la PROGRAMA NAC.SANEAMIENTO URBANO-PPTO.

Estado de Cuenta Corriente MN: Del 01/12/2021 Al 31/12/2021

Fecha	Transacción	Codificación / Nº Cheque	Cargos	Abonos	Saldo
14/12/2021	TRANSFERENCIA EXTERNA CARGO	TE 1134	906.57		
14/12/2021	TRANSFERENCIA EXTERNA CARGO	TE 1134	8,456.67		
14/12/2021	TRANSFERENCIA EXTERNA CARGO	TE 1134	1,192.64		
14/12/2021	TRANSFERENCIA EXTERNA CARGO	TE 1134	2,458.32		
14/12/2021	TRANSFERENCIA EXTERNA CARGO	TE 1134	3,500.00		
14/12/2021	TRANSFERENCIA EXTERNA CARGO	TE 1134	5,148.00		
14/12/2021	TRANSFERENCIA EXTERNA CARGO	TE 1134	6,500.00		
14/12/2021	TRANSFERENCIA EXTERNA CARGO	TE 1134	1,033.05		
14/12/2021	TRANSFERENCIA EXTERNA CARGO	TE 1134	1,250.00		
14/12/2021	TRANSFERENCIA EXTERNA CARGO	TE 1134	2,500.00		
14/12/2021	TRANSFERENCIA EXTERNA CARGO	TE 1134	2,599.60		
14/12/2021	TRANSFERENCIA EXTERNA CARGO	TE 1134	2,925.00		
14/12/2021	TRANSFERENCIA EXTERNA CARGO	TE 1134	7,200.00		
14/12/2021	TRANSFERENCIA EXTERNA CARGO	TE 1134	14,575.33		
14/12/2021	CHEQUES PAGADORES	16808862	717.76		
14/12/2021	CHEQUES PAGADORES	16808861	11,702.07		
14/12/2021	CHEQUES PAGADORES	16808842	125,930.67		
14/12/2021	CHEQUES PAGADORES	16808838	55,000.00		
14/12/2021	CHEQUES PAGADORES	16808834	138,500.00		
14/12/2021	CHEQUES PAGADORES	16808857	28,099.25		
14/12/2021	CHEQUES PAGADORES	16808855	13,576.74		
14/12/2021	CHEQUES PAGADORES	16808860	368.76		
14/12/2021	CHEQUES PAGADORES	16808864	52.30		
14/12/2021	CHEQUES PAGADORES	16808863	531.51		
14/12/2021	CHEQUES PAGADORES	16808850	39.07		
14/12/2021	CHEQUES PAGADORES	16808845	221.04		
14/12/2021	CHEQUES PAGADORES	16808837	880.00		
14/12/2021	CHEQUES PAGADORES	16808844	200.00		
14/12/2021	CHEQUES PAGADORES	16808851	116.52		
14/12/2021	CHEQUES PAGADORES	16808849	45.00		
14/12/2021	CHEQUES PAGADORES	16808847	24.93		
14/12/2021	CHEQUES PAGADORES	16808846	2,640.00		

IMPORTANTE: Si dentro de 30 dias no se formulan observaciones al presente estado de cuenta, se dará por aceptado.

Banco de la Nación

ESTADOS BANCARIOS

Entidad: PROGRAMA NACIONAL DE SANEAMIENTO URBANO (1085)

Dirección: AV.PASEO DE LA REPUBLICA 3361 2DO.P(EDIFICIO PETROPERU) LIMA 27

Banco: Banco de la **Código de** 00000025386

Número de la 00000301175 **Moneda:** PEN - Nuevo Sol

Nombre de la PROGRAMA NAC.SANEAMIENTO URBANO-PPTO.

Estado de Cuenta Corriente MN: Del 01/12/2021 Al 31/12/2021

Fecha	Transacción	Codificación / Nº Cheque	Cargos	Abonos	Saldo
14/12/2021	CHEQUES PAGADORES	16808848	654.40		
14/12/2021	CHEQUES PAGADORES	16808865	211.20		
14/12/2021	CHEQUES PAGADORES	16808866	56.57		
14/12/2021	CHEQUES PAGADORES	16808852	1,465.95		
14/12/2021	CHEQUES PAGADORES	16808854	1,572.14		
14/12/2021	CHEQUES PAGADORES	16808856	18,671.52		
14/12/2021	CHEQUES PAGADORES	16808833	16,720.00		
14/12/2021	CHEQUES PAGADORES	16808836	32,120.00		
14/12/2021	CHEQUES PAGADORES	16808841	15,840.00		
14/12/2021	CHEQUES PAGADORES	16808835	2,566.00		
14/12/2021	CHEQUES PAGADORES	16808843	273,351.50		
14/12/2021	NOTAS DE CARGO	NOT 0080	960.00		
14/12/2021	NOTAS DE CARGO	NOT 1721	163.00		
14/12/2021	NOTAS DE CARGO	NOT 1721	325.00		
14/12/2021	NOTAS DE CARGO	NOT 1721	1,988.00		
14/12/2021	NOTAS DE CARGO	NOT 1612	31.95		
14/12/2021	NOTAS DE CARGO	NOT 1612	80.40		
15/12/2021	REVERSION AUTOMATICA ABONO	RA 1752		77.92	
15/12/2021	REVERSION AUTOMATICA ABONO	RA 1752		102.35	
15/12/2021	REVERSION AUTOMATICA ABONO	RA 1752		144.00	
15/12/2021	REVERSION AUTOMATICA ABONO	RA 1752		680.00	
15/12/2021	REVERSION AUTOMATICA ABONO	RA 1752		800.00	
15/12/2021	REVERSION AUTOMATICA ABONO	RA 1752		896.08	
15/12/2021	REVERSION AUTOMATICA ABONO	RA 1752		933.33	
15/12/2021	REVERSION AUTOMATICA ABONO	RA 1752		960.00	
15/12/2021	REVERSION AUTOMATICA ABONO	RA 1752		1,056.00	
15/12/2021	REVERSION AUTOMATICA ABONO	RA 1752		1,177.05	
15/12/2021	REVERSION AUTOMATICA ABONO	RA 1752		1,260.00	
15/12/2021	REVERSION AUTOMATICA ABONO	RA 1752		1,600.00	
15/12/2021	REVERSION AUTOMATICA ABONO	RA 1752		3,067.30	
15/12/2021	REVERSION AUTOMATICA ABONO	RA 1752		3,573.14	
15/12/2021	REVERSION AUTOMATICA ABONO	RA 1752		9,200.00	

IMPORTANTE: Si dentro de 30 días no se formulan observaciones al presente estado de cuenta, se dará por aceptado.

Banco de la Nación

ESTADOS BANCARIOS

Entidad: PROGRAMA NACIONAL DE SANEAMIENTO URBANO (1085)

Dirección: AV.PASEO DE LA REPUBLICA 3361 2DO.P(EDIFICIO PETROPERU) LIMA 27

Banco: Banco de la **Código de** 00000025386

Número de la 00000301175 **Moneda:** PEN - Nuevo Sol

Nombre de la PROGRAMA NAC.SANEAMIENTO URBANO-PPTO.

Estado de Cuenta Corriente MN: Del 01/12/2021 Al 31/12/2021

Fecha	Transacción	Codificación / Nº Cheque	Cargos	Abonos	Saldo
15/12/2021	REVERSION AUTOMATICA ABONO	RA 1752		10,733.33	
15/12/2021	CHEQUES PAGADORES	16808868	3,067.30		
15/12/2021	NOTAS DE CARGO	NOT 0008	1,260.00		
15/12/2021	TRANSFERENCIA EXTERNA CARGO	TE 1134	896.08		
15/12/2021	TRANSFERENCIA EXTERNA CARGO	TE 1134	1,177.05		
15/12/2021	TRANSFERENCIA EXTERNA CARGO	TE 1134	3,573.14		
15/12/2021	TRANSFERENCIA EXTERNA CARGO	TE 1134	1,056.00		
15/12/2021	TRANSFERENCIA EXTERNA CARGO	TE 1134	1,600.00		
15/12/2021	TRANSFERENCIA EXTERNA CARGO	TE 1134	9,200.00		
15/12/2021	TRANSFERENCIA EXTERNA CARGO	TE 1134	10,733.33		
15/12/2021	NOTAS DE CARGO	NOT 0051	960.00		
15/12/2021	NOTAS DE CARGO	NOT 0051	680.00		
15/12/2021	NOTAS DE CARGO	NOT 1721	144.00		
15/12/2021	NOTAS DE CARGO	NOT 1612	77.92		
15/12/2021	NOTAS DE CARGO	NOT 1612	102.35		
15/12/2021	NOTAS DE CARGO	NOT 1612	800.00		
15/12/2021	NOTAS DE CARGO	NOT 1612	933.33		
16/12/2021	NOTAS DE CARGO	NOT 0008	640.00		
16/12/2021	NOTAS DE CARGO	NOT 0008	680.00		
16/12/2021	NOTAS DE CARGO	NOT 1612	520.00		
16/12/2021	NOTAS DE CARGO	NOT 1612	633.60		
16/12/2021	NOTAS DE CARGO	NOT 1612	640.00		
16/12/2021	NOTAS DE CARGO	NOT 1612	640.00		
16/12/2021	NOTAS DE CARGO	NOT 1612	720.00		
16/12/2021	NOTAS DE CARGO	NOT 1721	78.00		
16/12/2021	NOTAS DE CARGO	NOT 1721	148.00		
16/12/2021	NOTAS DE CARGO	NOT 1721	188.00		
16/12/2021	NOTAS DE CARGO	NOT 1721	188.00		
16/12/2021	NOTAS DE CARGO	NOT 1721	336.00		
16/12/2021	NOTAS DE CARGO	NOT 1721	915.00		
16/12/2021	NOTAS DE CARGO	NOT 1721	1,406.00		
16/12/2021	NOTAS DE CARGO	NOT 1721	7,507.00		

IMPORTANTE: Si dentro de 30 dias no se formulan observaciones al presente estado de cuenta, se dará por aceptado.

Banco de la Nación

ESTADOS BANCARIOS

Entidad: PROGRAMA NACIONAL DE SANEAMIENTO URBANO (1085)

Dirección: AV.PASEO DE LA REPUBLICA 3361 2DO.P(EDIFICIO PETROPERU) LIMA 27

Banco: Banco de la **Código de** 00000025386

Número de la 00000301175 **Moneda:** PEN - Nuevo Sol

Nombre de la PROGRAMA NAC.SANEAMIENTO URBANO-PPTO.

Estado de Cuenta Corriente MN: Del 01/12/2021 Al 31/12/2021

Fecha	Transacción	Codificación / Nº Cheque	Cargos	Abonos	Saldo
16/12/2021	NOTAS DE CARGO	NOT 1721	32,693.00		
16/12/2021	REVERSION AUTOMATICA ABONO	RA 1752		78.00	
16/12/2021	REVERSION AUTOMATICA ABONO	RA 1752		148.00	
16/12/2021	REVERSION AUTOMATICA ABONO	RA 1752		188.00	
16/12/2021	REVERSION AUTOMATICA ABONO	RA 1752		188.00	
16/12/2021	REVERSION AUTOMATICA ABONO	RA 1752		336.00	
16/12/2021	REVERSION AUTOMATICA ABONO	RA 1752		520.00	
16/12/2021	REVERSION AUTOMATICA ABONO	RA 1752		633.60	
16/12/2021	REVERSION AUTOMATICA ABONO	RA 1752		640.00	
16/12/2021	REVERSION AUTOMATICA ABONO	RA 1752		640.00	
16/12/2021	REVERSION AUTOMATICA ABONO	RA 1752		640.00	
16/12/2021	REVERSION AUTOMATICA ABONO	RA 1752		680.00	
16/12/2021	REVERSION AUTOMATICA ABONO	RA 1752		700.00	
16/12/2021	REVERSION AUTOMATICA ABONO	RA 1752		720.00	
16/12/2021	REVERSION AUTOMATICA ABONO	RA 1752		846.67	
16/12/2021	REVERSION AUTOMATICA ABONO	RA 1752		915.00	
16/12/2021	REVERSION AUTOMATICA ABONO	RA 1752		1,190.79	
16/12/2021	REVERSION AUTOMATICA ABONO	RA 1752		1,406.00	
16/12/2021	REVERSION AUTOMATICA ABONO	RA 1752		1,463.96	
16/12/2021	REVERSION AUTOMATICA ABONO	RA 1752		1,500.00	
16/12/2021	REVERSION AUTOMATICA ABONO	RA 1752		1,692.00	
16/12/2021	REVERSION AUTOMATICA ABONO	RA 1752		1,692.00	
16/12/2021	REVERSION AUTOMATICA ABONO	RA 1752		1,875.73	
16/12/2021	REVERSION AUTOMATICA ABONO	RA 1752		2,464.00	
16/12/2021	REVERSION AUTOMATICA ABONO	RA 1752		2,800.00	
16/12/2021	REVERSION AUTOMATICA ABONO	RA 1752		3,000.00	
16/12/2021	REVERSION AUTOMATICA ABONO	RA 1752		3,000.00	
16/12/2021	REVERSION AUTOMATICA ABONO	RA 1752		3,500.00	
16/12/2021	REVERSION AUTOMATICA ABONO	RA 1752		3,547.89	
16/12/2021	REVERSION AUTOMATICA ABONO	RA 1752		3,600.00	
16/12/2021	REVERSION AUTOMATICA ABONO	RA 1752		5,980.00	
16/12/2021	REVERSION AUTOMATICA ABONO	RA 1752		6,464.70	

IMPORTANTE: Si dentro de 30 días no se formulan observaciones al presente estado de cuenta, se dará por aceptado.

Banco de la Nación

ESTADOS BANCARIOS

Entidad: PROGRAMA NACIONAL DE SANEAMIENTO URBANO (1085)

Dirección: AV.PASEO DE LA REPUBLICA 3361 2DO.P(EDIFICIO PETROPERU) LIMA 27

Banco: Banco de la **Código de** 00000025386

Número de la 00000301175 **Moneda:** PEN - Nuevo Sol

Nombre de la PROGRAMA NAC.SANEAMIENTO URBANO-PPTO.

Estado de Cuenta Corriente MN: Del 01/12/2021 Al 31/12/2021

Fecha	Transacción	Codificación / Nº Cheque	Cargos	Abonos	Saldo
16/12/2021	REVERSION AUTOMATICA ABONO	RA 1752		7,260.00	
16/12/2021	REVERSION AUTOMATICA ABONO	RA 1752		7,286.40	
16/12/2021	REVERSION AUTOMATICA ABONO	RA 1752		7,360.00	
16/12/2021	REVERSION AUTOMATICA ABONO	RA 1752		7,507.00	
16/12/2021	REVERSION AUTOMATICA ABONO	RA 1752		8,280.00	
16/12/2021	REVERSION AUTOMATICA ABONO	RA 1752		8,880.84	
16/12/2021	REVERSION AUTOMATICA ABONO	RA 1752		12,658.64	
16/12/2021	REVERSION AUTOMATICA ABONO	RA 1752		21,949.86	
16/12/2021	REVERSION AUTOMATICA ABONO	RA 1752		32,693.00	
16/12/2021	REVERSION AUTOMATICA ABONO	RA 1752		43,545.27	
16/12/2021	REVERSION AUTOMATICA ABONO	RA 1752		180,161.63	
16/12/2021	REVERSION AUTOMATICA ABONO	RA 1752		184,623.96	
16/12/2021	REVERSION AUTOMATICA ABONO	RA 1752		300,000.00	
16/12/2021	REVERSION AUTOMATICA ABONO	RA 1752		300,000.00	
16/12/2021	TRANSFERENCIA EXTERNA CARGO	TE 1134	700.00		
16/12/2021	TRANSFERENCIA EXTERNA CARGO	TE 1134	846.67		
16/12/2021	TRANSFERENCIA EXTERNA CARGO	TE 1134	1,190.79		
16/12/2021	TRANSFERENCIA EXTERNA CARGO	TE 1134	1,463.96		
16/12/2021	TRANSFERENCIA EXTERNA CARGO	TE 1134	1,500.00		
16/12/2021	TRANSFERENCIA EXTERNA CARGO	TE 1134	1,692.00		
16/12/2021	TRANSFERENCIA EXTERNA CARGO	TE 1134	1,692.00		
16/12/2021	TRANSFERENCIA EXTERNA CARGO	TE 1134	1,875.73		
16/12/2021	TRANSFERENCIA EXTERNA CARGO	TE 1134	2,464.00		
16/12/2021	TRANSFERENCIA EXTERNA CARGO	TE 1134	2,800.00		
16/12/2021	TRANSFERENCIA EXTERNA CARGO	TE 1134	3,000.00		
16/12/2021	TRANSFERENCIA EXTERNA CARGO	TE 1134	3,000.00		
16/12/2021	TRANSFERENCIA EXTERNA CARGO	TE 1134	3,500.00		
16/12/2021	TRANSFERENCIA EXTERNA CARGO	TE 1134	3,547.89		
16/12/2021	TRANSFERENCIA EXTERNA CARGO	TE 1134	3,600.00		
16/12/2021	TRANSFERENCIA EXTERNA CARGO	TE 1134	5,980.00		
16/12/2021	TRANSFERENCIA EXTERNA CARGO	TE 1134	6,464.70		
16/12/2021	TRANSFERENCIA EXTERNA CARGO	TE 1134	7,260.00		

IMPORTANTE: Si dentro de 30 dias no se formulan observaciones al presente estado de cuenta, se dará por aceptado.

Banco de la Nación

ESTADOS BANCARIOS

Entidad: PROGRAMA NACIONAL DE SANEAMIENTO URBANO (1085)

Dirección: AV.PASEO DE LA REPUBLICA 3361 2DO.P(EDIFICIO PETROPERU) LIMA 27

Banco: Banco de la **Código de** 00000025386

Número de la 00000301175 **Moneda:** PEN - Nuevo Sol

Nombre de la PROGRAMA NAC.SANEAMIENTO URBANO-PPTO.

Estado de Cuenta Corriente MN: Del 01/12/2021 Al 31/12/2021

Fecha	Transacción	Codificación / Nº Cheque	Cargos	Abonos	Saldo
16/12/2021	TRANSFERENCIA EXTERNA CARGO	TE 1134	7,286.40		
16/12/2021	TRANSFERENCIA EXTERNA CARGO	TE 1134	7,360.00		
16/12/2021	TRANSFERENCIA EXTERNA CARGO	TE 1134	8,280.00		
16/12/2021	TRANSFERENCIA EXTERNA CARGO	TE 1134	8,880.84		
16/12/2021	TRANSFERENCIA EXTERNA CARGO	TE 1134	12,658.64		
16/12/2021	TRANSFERENCIA EXTERNA CARGO	TE 1134	21,949.86		
16/12/2021	TRANSFERENCIA EXTERNA CARGO	TE 1134	43,545.27		
16/12/2021	TRANSFERENCIA EXTERNA CARGO	TE 1134	180,161.63		
16/12/2021	TRANSFERENCIA EXTERNA CARGO	TE 1134	184,623.96		
16/12/2021	TRANSFERENCIA EXTERNA CARGO	TE 1134	300,000.00		
16/12/2021	TRANSFERENCIA EXTERNA CARGO	TE 1134	300,000.00		
17/12/2021	NOTAS DE CARGO	NOT 1612	640.00		
17/12/2021	REVERSION AUTOMATICA ABONO	RA 1752		640.00	
17/12/2021	REVERSION AUTOMATICA ABONO	RA 1752		2,345.84	
17/12/2021	REVERSION AUTOMATICA ABONO	RA 1752		2,760.00	
17/12/2021	REVERSION AUTOMATICA ABONO	RA 1752		6,529.83	
17/12/2021	REVERSION AUTOMATICA ABONO	RA 1752		7,360.00	
17/12/2021	REVERSION AUTOMATICA ABONO	RA 1752		24,191.00	
17/12/2021	REVERSION AUTOMATICA ABONO	RA 1752		308,117.33	
17/12/2021	TRANSFERENCIA EXTERNA CARGO	TE 1134	2,345.84		
17/12/2021	TRANSFERENCIA EXTERNA CARGO	TE 1134	2,760.00		
17/12/2021	TRANSFERENCIA EXTERNA CARGO	TE 1134	6,529.83		
17/12/2021	TRANSFERENCIA EXTERNA CARGO	TE 1134	7,360.00		
17/12/2021	TRANSFERENCIA EXTERNA CARGO	TE 1134	24,191.00		
17/12/2021	TRANSFERENCIA EXTERNA CARGO	TE 1134	308,117.33		
18/12/2021	NOTAS DE CARGO	NOT 0022	960.00		
18/12/2021	NOTAS DE CARGO	NOT 0250	420.00		
18/12/2021	REVERSION AUTOMATICA ABONO	RA 1752		420.00	
18/12/2021	REVERSION AUTOMATICA ABONO	RA 1752		960.00	
20/12/2021	CHEQUES PAGADORES	16808869	30.98		
20/12/2021	CHEQUES PAGADORES	16808870	416.67		
20/12/2021	CHEQUES PAGADORES	16808871	418.08		

IMPORTANTE: Si dentro de 30 dias no se formulan observaciones al presente estado de cuenta, se dará por aceptado.

Banco de la Nación

ESTADOS BANCARIOS

Entidad: PROGRAMA NACIONAL DE SANEAMIENTO URBANO (1085)

Dirección: AV.PASEO DE LA REPUBLICA 3361 2DO.P(EDIFICIO PETROPERU) LIMA 27

Banco: Banco de la **Código de** 00000025386

Número de la 00000301175 **Moneda:** PEN - Nuevo Sol

Nombre de la PROGRAMA NAC.SANEAMIENTO URBANO-PPTO.

Estado de Cuenta Corriente MN: Del 01/12/2021 Al 31/12/2021

Fecha	Transacción	Codificación / Nº Cheque	Cargos	Abonos	Saldo
20/12/2021	CHEQUES PAGADORES	16808872	5.83		
20/12/2021	CHEQUES PAGADORES	16808873	195.00		
20/12/2021	CHEQUES PAGADORES	16808874	2,250.33		
20/12/2021	CHEQUES PAGADORES	16808877	55,895.53		
20/12/2021	CHEQUES PAGADORES	16808878	9.77		
20/12/2021	CHEQUES PAGADORES	16808879	143.33		
20/12/2021	CHEQUES PAGADORES	16808880	880.00		
20/12/2021	CHEQUES PAGADORES	16808881	53,328.00		
20/12/2021	CHEQUES PAGADORES	16808882	113.40		
20/12/2021	CHEQUES PAGADORES	16808883	41.68		
20/12/2021	CHEQUES PAGADORES	16808884	329.87		
20/12/2021	CHEQUES PAGADORES	16808885	48,081.54		
20/12/2021	CHEQUES PAGADORES	16808886	10,430.00		
20/12/2021	CHEQUES PAGADORES	16808887	100.00		
20/12/2021	NOTAS DE CARGO	NOT 0008	960.00		
20/12/2021	NOTAS DE CARGO	NOT 0008	960.00		
20/12/2021	NOTAS DE CARGO	NOT 0008	1,600.00		
20/12/2021	NOTAS DE CARGO	NOT 0008	1,920.00		
20/12/2021	NOTAS DE CARGO	NOT 0169	1,280.00		
20/12/2021	NOTAS DE CARGO	NOT 0169	1,280.00		
20/12/2021	NOTAS DE CARGO	NOT 0663	1,249.00		
20/12/2021	NOTAS DE CARGO	NOT 0663	1,508.50		
20/12/2021	NOTAS DE CARGO	NOT 0663	1,736.00		
20/12/2021	NOTAS DE CARGO	NOT 1612	6.76		
20/12/2021	NOTAS DE CARGO	NOT 1612	18.28		
20/12/2021	NOTAS DE CARGO	NOT 1612	18.51		
20/12/2021	NOTAS DE CARGO	NOT 1612	22.33		
20/12/2021	NOTAS DE CARGO	NOT 1612	42.19		
20/12/2021	NOTAS DE CARGO	NOT 1612	44.05		
20/12/2021	NOTAS DE CARGO	NOT 1612	114.60		
20/12/2021	NOTAS DE CARGO	NOT 1612	290.40		
20/12/2021	NOTAS DE CARGO	NOT 1612	320.00		

IMPORTANTE: Si dentro de 30 días no se formulan observaciones al presente estado de cuenta, se dará por aceptado.

Banco de la Nación

ESTADOS BANCARIOS

Entidad: PROGRAMA NACIONAL DE SANEAMIENTO URBANO (1085)

Dirección: AV.PASEO DE LA REPUBLICA 3361 2DO.P(EDIFICIO PETROPERU) LIMA 27

Banco: Banco de la **Código de** 00000025386

Número de la 00000301175 **Moneda:** PEN - Nuevo Sol

Nombre de la PROGRAMA NAC.SANEAMIENTO URBANO-PPTO.

Estado de Cuenta Corriente MN: Del 01/12/2021 Al 31/12/2021

Fecha	Transacción	Codificación / Nº Cheque	Cargos	Abonos	Saldo
20/12/2021	NOTAS DE CARGO	NOT 1612	320.00		
20/12/2021	NOTAS DE CARGO	NOT 1612	480.00		
20/12/2021	NOTAS DE CARGO	NOT 1612	480.00		
20/12/2021	NOTAS DE CARGO	NOT 1612	600.00		
20/12/2021	NOTAS DE CARGO	NOT 1612	600.00		
20/12/2021	NOTAS DE CARGO	NOT 1612	640.00		
20/12/2021	NOTAS DE CARGO	NOT 1612	698.00		
20/12/2021	NOTAS DE CARGO	NOT 1612	800.00		
20/12/2021	NOTAS DE CARGO	NOT 1612	800.00		
20/12/2021	NOTAS DE CARGO	NOT 1612	800.00		
20/12/2021	NOTAS DE CARGO	NOT 1612	840.00		
20/12/2021	NOTAS DE CARGO	NOT 1612	840.00		
20/12/2021	NOTAS DE CARGO	NOT 1612	840.00		
20/12/2021	NOTAS DE CARGO	NOT 1612	880.00		
20/12/2021	REVERSION AUTOMATICA ABONO	RA 1752		6.76	
20/12/2021	REVERSION AUTOMATICA ABONO	RA 1752		18.28	
20/12/2021	REVERSION AUTOMATICA ABONO	RA 1752		18.51	
20/12/2021	REVERSION AUTOMATICA ABONO	RA 1752		22.33	
20/12/2021	REVERSION AUTOMATICA ABONO	RA 1752		42.19	
20/12/2021	REVERSION AUTOMATICA ABONO	RA 1752		44.05	
20/12/2021	REVERSION AUTOMATICA ABONO	RA 1752		114.60	
20/12/2021	REVERSION AUTOMATICA ABONO	RA 1752		198.12	
20/12/2021	REVERSION AUTOMATICA ABONO	RA 1752		218.67	
20/12/2021	REVERSION AUTOMATICA ABONO	RA 1752		290.40	
20/12/2021	REVERSION AUTOMATICA ABONO	RA 1752		320.00	
20/12/2021	REVERSION AUTOMATICA ABONO	RA 1752		320.00	
20/12/2021	REVERSION AUTOMATICA ABONO	RA 1752		480.00	
20/12/2021	REVERSION AUTOMATICA ABONO	RA 1752		480.00	
20/12/2021	REVERSION AUTOMATICA ABONO	RA 1752		580.37	
20/12/2021	REVERSION AUTOMATICA ABONO	RA 1752		591.17	
20/12/2021	REVERSION AUTOMATICA ABONO	RA 1752		598.62	
20/12/2021	REVERSION AUTOMATICA ABONO	RA 1752		600.00	

IMPORTANTE: Si dentro de 30 dias no se formulan observaciones al presente estado de cuenta, se dará por aceptado.

Banco de la Nación

ESTADOS BANCARIOS

Entidad: PROGRAMA NACIONAL DE SANEAMIENTO URBANO (1085)

Dirección: AV.PASEO DE LA REPUBLICA 3361 2DO.P(EDIFICIO PETROPERU) LIMA 27

Banco: Banco de la **Código de** 00000025386

Número de la 00000301175 **Moneda:** PEN - Nuevo Sol

Nombre de la PROGRAMA NAC.SANEAMIENTO URBANO-PPTO.

Estado de Cuenta Corriente MN: Del 01/12/2021 Al 31/12/2021

Fecha	Transacción	Codificación / Nº Cheque	Cargos	Abonos	Saldo
20/12/2021	REVERSION AUTOMATICA ABONO	RA 1752		600.00	
20/12/2021	REVERSION AUTOMATICA ABONO	RA 1752		640.00	
20/12/2021	REVERSION AUTOMATICA ABONO	RA 1752		698.00	
20/12/2021	REVERSION AUTOMATICA ABONO	RA 1752		722.10	
20/12/2021	REVERSION AUTOMATICA ABONO	RA 1752		800.00	
20/12/2021	REVERSION AUTOMATICA ABONO	RA 1752		800.00	
20/12/2021	REVERSION AUTOMATICA ABONO	RA 1752		800.00	
20/12/2021	REVERSION AUTOMATICA ABONO	RA 1752		840.00	
20/12/2021	REVERSION AUTOMATICA ABONO	RA 1752		840.00	
20/12/2021	REVERSION AUTOMATICA ABONO	RA 1752		840.00	
20/12/2021	REVERSION AUTOMATICA ABONO	RA 1752		880.00	
20/12/2021	REVERSION AUTOMATICA ABONO	RA 1752		960.00	
20/12/2021	REVERSION AUTOMATICA ABONO	RA 1752		960.00	
20/12/2021	REVERSION AUTOMATICA ABONO	RA 1752		1,083.26	
20/12/2021	REVERSION AUTOMATICA ABONO	RA 1752		1,249.00	
20/12/2021	REVERSION AUTOMATICA ABONO	RA 1752		1,280.00	
20/12/2021	REVERSION AUTOMATICA ABONO	RA 1752		1,280.00	
20/12/2021	REVERSION AUTOMATICA ABONO	RA 1752		1,363.99	
20/12/2021	REVERSION AUTOMATICA ABONO	RA 1752		1,422.89	
20/12/2021	REVERSION AUTOMATICA ABONO	RA 1752		1,424.39	
20/12/2021	REVERSION AUTOMATICA ABONO	RA 1752		1,508.50	
20/12/2021	REVERSION AUTOMATICA ABONO	RA 1752		1,600.00	
20/12/2021	REVERSION AUTOMATICA ABONO	RA 1752		1,736.00	
20/12/2021	REVERSION AUTOMATICA ABONO	RA 1752		1,920.00	
20/12/2021	REVERSION AUTOMATICA ABONO	RA 1752		2,826.60	
20/12/2021	REVERSION AUTOMATICA ABONO	RA 1752		2,979.50	
20/12/2021	REVERSION AUTOMATICA ABONO	RA 1752		3,194.05	
20/12/2021	REVERSION AUTOMATICA ABONO	RA 1752		3,339.65	
20/12/2021	REVERSION AUTOMATICA ABONO	RA 1752		3,339.65	
20/12/2021	REVERSION AUTOMATICA ABONO	RA 1752		3,680.00	
20/12/2021	REVERSION AUTOMATICA ABONO	RA 1752		3,680.00	
20/12/2021	REVERSION AUTOMATICA ABONO	RA 1752		4,273.10	

IMPORTANTE: Si dentro de 30 dias no se formulan observaciones al presente estado de cuenta, se dará por aceptado.

Banco de la Nación

ESTADOS BANCARIOS

Entidad: PROGRAMA NACIONAL DE SANEAMIENTO URBANO (1085)

Dirección: AV.PASEO DE LA REPUBLICA 3361 2DO.P(EDIFICIO PETROPERU) LIMA 27

Banco: Banco de la **Código de** 00000025386

Número de la 00000301175 **Moneda:** PEN - Nuevo Sol

Nombre de la PROGRAMA NAC.SANEAMIENTO URBANO-PPTO.

Estado de Cuenta Corriente MN: Del 01/12/2021 Al 31/12/2021

Fecha	Transacción	Codificación / Nº Cheque	Cargos	Abonos	Saldo
20/12/2021	REVERSION AUTOMATICA ABONO	RA 1752		5,520.00	
20/12/2021	REVERSION AUTOMATICA ABONO	RA 1752		5,520.00	
20/12/2021	REVERSION AUTOMATICA ABONO	RA 1752		6,900.00	
20/12/2021	REVERSION AUTOMATICA ABONO	RA 1752		7,333.33	
20/12/2021	REVERSION AUTOMATICA ABONO	RA 1752		7,900.00	
20/12/2021	REVERSION AUTOMATICA ABONO	RA 1752		7,973.99	
20/12/2021	REVERSION AUTOMATICA ABONO	RA 1752		7,988.22	
20/12/2021	REVERSION AUTOMATICA ABONO	RA 1752		9,155.56	
20/12/2021	REVERSION AUTOMATICA ABONO	RA 1752		9,200.00	
20/12/2021	REVERSION AUTOMATICA ABONO	RA 1752		9,200.00	
20/12/2021	REVERSION AUTOMATICA ABONO	RA 1752		9,660.00	
20/12/2021	REVERSION AUTOMATICA ABONO	RA 1752		9,660.00	
20/12/2021	REVERSION AUTOMATICA ABONO	RA 1752		9,660.00	
20/12/2021	REVERSION AUTOMATICA ABONO	RA 1752		10,120.00	
20/12/2021	REVERSION AUTOMATICA ABONO	RA 1752		26,850.74	
20/12/2021	REVERSION AUTOMATICA ABONO	RA 1752		49,146.60	
20/12/2021	REVERSION AUTOMATICA ABONO	RA 1752		69,513.29	
20/12/2021	REVERSION AUTOMATICA ABONO	RA 1752		101,822.67	
20/12/2021	REVERSION AUTOMATICA ABONO	RA 1752		172,670.01	
20/12/2021	REVERSION AUTOMATICA ABONO	RA 1752		235,358.63	
20/12/2021	REVERSION AUTOMATICA ABONO	RA 1752		300,000.00	
20/12/2021	REVERSION AUTOMATICA ABONO	RA 1752		300,000.00	
20/12/2021	REVERSION AUTOMATICA ABONO	RA 1752		300,000.00	
20/12/2021	REVERSION AUTOMATICA ABONO	RA 1752		300,000.00	
20/12/2021	REVERSION AUTOMATICA ABONO	RA 1752		300,000.00	
20/12/2021	REVERSION AUTOMATICA ABONO	RA 1752		300,000.00	
20/12/2021	REVERSION AUTOMATICA ABONO	RA 1752		300,000.00	
20/12/2021	TRANSFERENCIA EXTERNA CARGO	TE 1134	198.12		
20/12/2021	TRANSFERENCIA EXTERNA CARGO	TE 1134	218.67		
20/12/2021	TRANSFERENCIA EXTERNA CARGO	TE 1134	580.37		
20/12/2021	TRANSFERENCIA EXTERNA CARGO	TE 1134	591.17		

IMPORTANTE: Si dentro de 30 dias no se formulan observaciones al presente estado de cuenta, se dará por aceptado.

Banco de la Nación

ESTADOS BANCARIOS

Entidad: PROGRAMA NACIONAL DE SANEAMIENTO URBANO (1085)

Dirección: AV.PASEO DE LA REPUBLICA 3361 2DO.P(EDIFICIO PETROPERU) LIMA 27

Banco: Banco de la **Código de** 00000025386

Número de la 00000301175 **Moneda:** PEN - Nuevo Sol

Nombre de la PROGRAMA NAC.SANEAMIENTO URBANO-PPTO.

Estado de Cuenta Corriente MN: Del 01/12/2021 Al 31/12/2021

Fecha	Transacción	Codificación / Nº Cheque	Cargos	Abonos	Saldo
20/12/2021	TRANSFERENCIA EXTERNA CARGO	TE 1134	598.62		
20/12/2021	TRANSFERENCIA EXTERNA CARGO	TE 1134	722.10		
20/12/2021	TRANSFERENCIA EXTERNA CARGO	TE 1134	1,083.26		
20/12/2021	TRANSFERENCIA EXTERNA CARGO	TE 1134	1,363.99		
20/12/2021	TRANSFERENCIA EXTERNA CARGO	TE 1134	1,422.89		
20/12/2021	TRANSFERENCIA EXTERNA CARGO	TE 1134	1,424.39		
20/12/2021	TRANSFERENCIA EXTERNA CARGO	TE 1134	2,826.60		
20/12/2021	TRANSFERENCIA EXTERNA CARGO	TE 1134	2,979.50		
20/12/2021	TRANSFERENCIA EXTERNA CARGO	TE 1134	3,194.05		
20/12/2021	TRANSFERENCIA EXTERNA CARGO	TE 1134	3,339.65		
20/12/2021	TRANSFERENCIA EXTERNA CARGO	TE 1134	3,339.65		
20/12/2021	TRANSFERENCIA EXTERNA CARGO	TE 1134	3,680.00		
20/12/2021	TRANSFERENCIA EXTERNA CARGO	TE 1134	3,680.00		
20/12/2021	TRANSFERENCIA EXTERNA CARGO	TE 1134	4,273.10		
20/12/2021	TRANSFERENCIA EXTERNA CARGO	TE 1134	5,520.00		
20/12/2021	TRANSFERENCIA EXTERNA CARGO	TE 1134	5,520.00		
20/12/2021	TRANSFERENCIA EXTERNA CARGO	TE 1134	6,900.00		
20/12/2021	TRANSFERENCIA EXTERNA CARGO	TE 1134	7,333.33		
20/12/2021	TRANSFERENCIA EXTERNA CARGO	TE 1134	7,900.00		
20/12/2021	TRANSFERENCIA EXTERNA CARGO	TE 1134	7,973.99		
20/12/2021	TRANSFERENCIA EXTERNA CARGO	TE 1134	7,988.22		
20/12/2021	TRANSFERENCIA EXTERNA CARGO	TE 1134	9,155.56		
20/12/2021	TRANSFERENCIA EXTERNA CARGO	TE 1134	9,200.00		
20/12/2021	TRANSFERENCIA EXTERNA CARGO	TE 1134	9,200.00		
20/12/2021	TRANSFERENCIA EXTERNA CARGO	TE 1134	9,660.00		
20/12/2021	TRANSFERENCIA EXTERNA CARGO	TE 1134	9,660.00		
20/12/2021	TRANSFERENCIA EXTERNA CARGO	TE 1134	9,660.00		
20/12/2021	TRANSFERENCIA EXTERNA CARGO	TE 1134	10,120.00		
20/12/2021	TRANSFERENCIA EXTERNA CARGO	TE 1134	26,850.74		
20/12/2021	TRANSFERENCIA EXTERNA CARGO	TE 1134	49,146.60		
20/12/2021	TRANSFERENCIA EXTERNA CARGO	TE 1134	69,513.29		
20/12/2021	TRANSFERENCIA EXTERNA CARGO	TE 1134	101,822.67		

IMPORTANTE: Si dentro de 30 dias no se formulan observaciones al presente estado de cuenta, se dará por aceptado.

Banco de la Nación

ESTADOS BANCARIOS

Entidad: PROGRAMA NACIONAL DE SANEAMIENTO URBANO (1085)

Dirección: AV.PASEO DE LA REPUBLICA 3361 2DO.P(EDIFICIO PETROPERU) LIMA 27

Banco: Banco de la **Código de** 00000025386

Número de la 00000301175 **Moneda:** PEN - Nuevo Sol

Nombre de la PROGRAMA NAC.SANEAMIENTO URBANO-PPTO.

Estado de Cuenta Corriente MN: Del 01/12/2021 Al 31/12/2021

Fecha	Transacción	Codificación / Nº Cheque	Cargos	Abonos	Saldo
20/12/2021	TRANSFERENCIA EXTERNA CARGO	TE 1134	235,358.63		
20/12/2021	TRANSFERENCIA EXTERNA CARGO	TE 1134	300,000.00		
20/12/2021	TRANSFERENCIA EXTERNA CARGO	TE 1134	300,000.00		
20/12/2021	TRANSFERENCIA EXTERNA CARGO	TE 1134	300,000.00		
20/12/2021	TRANSFERENCIA EXTERNA CARGO	TE 1134	300,000.00		
20/12/2021	TRANSFERENCIA EXTERNA CARGO	TE 1134	300,000.00		
20/12/2021	TRANSFERENCIA EXTERNA CARGO	TE 1134	300,000.00		
20/12/2021	TRANSFERENCIA EXTERNA CARGO	TE 1134	300,000.00		
20/12/2021	TRANSFERENCIA EXTERNA CARGO	TE 1134	300,000.00		
21/12/2021	CHEQUES PAGADORES	16808889	225.17		
21/12/2021	CHEQUES PAGADORES	16808890	4,400.00		
21/12/2021	NOTAS DE CARGO	NOT 0008	320.00		
21/12/2021	NOTAS DE CARGO	NOT 0008	640.00		
21/12/2021	NOTAS DE CARGO	NOT 0008	960.00		
21/12/2021	NOTAS DE CARGO	NOT 0031	320.00		
21/12/2021	NOTAS DE CARGO	NOT 0173	160.00		
21/12/2021	NOTAS DE CARGO	NOT 1131	38,825.17		
21/12/2021	NOTAS DE CARGO	NOT 1131	39,881.69		
21/12/2021	NOTAS DE CARGO	NOT 1131	1,912,227.17		
21/12/2021	NOTAS DE CARGO	NOT 1612	1.73		
21/12/2021	NOTAS DE CARGO	NOT 1612	30.00		
21/12/2021	NOTAS DE CARGO	NOT 1612	35.00		
21/12/2021	NOTAS DE CARGO	NOT 1612	290.40		
21/12/2021	NOTAS DE CARGO	NOT 1612	320.00		
21/12/2021	NOTAS DE CARGO	NOT 1612	496.00		
21/12/2021	NOTAS DE CARGO	NOT 1612	600.00		
21/12/2021	NOTAS DE CARGO	NOT 1612	792.09		
21/12/2021	NOTAS DE CARGO	NOT 1612	798.00		
21/12/2021	NOTAS DE CARGO	NOT 1612	800.00		
21/12/2021	NOTAS DE CARGO	NOT 1612	848.00		
21/12/2021	NOTAS DE CARGO	NOT 1612	1,170.00		
21/12/2021	NOTAS DE CARGO	NOT 1612	1,200.00		

IMPORTANTE: Si dentro de 30 dias no se formulan observaciones al presente estado de cuenta, se dará por aceptado.

Banco de la Nación

ESTADOS BANCARIOS

Entidad: PROGRAMA NACIONAL DE SANEAMIENTO URBANO (1085)

Dirección: AV.PASEO DE LA REPUBLICA 3361 2DO.P(EDIFICIO PETROPERU) LIMA 27

Banco: Banco de la **Código de** 00000025386

Número de la 00000301175 **Moneda:** PEN - Nuevo Sol

Nombre de la PROGRAMA NAC.SANEAMIENTO URBANO-PPTO.

Estado de Cuenta Corriente MN: Del 01/12/2021 Al 31/12/2021

Fecha	Transacción	Codificación / Nº Cheque	Cargos	Abonos	Saldo
21/12/2021	NOTAS DE CARGO	NOT 1612	1,306.80		
21/12/2021	NOTAS DE CARGO	NOT 1612	2,908.53		
21/12/2021	NOTAS DE CARGO	NOT 1612	3,520.74		
21/12/2021	NOTAS DE CARGO	NOT 1612	4,397.85		
21/12/2021	NOTAS DE CARGO	NOT 1612	37,258.70		
21/12/2021	NOTAS DE CARGO	NOT 1612	63,927.60		
21/12/2021	NOTAS DE CARGO	NOT 1612	205,041.59		
21/12/2021	NOTAS DE CARGO	NOT 1735	3,704.55		
21/12/2021	NOTAS DE CARGO	NOT 1735	5,421.62		
21/12/2021	NOTAS DE CARGO	NOT 1735	8,110.67		
21/12/2021	NOTAS DE CARGO	NOT 1735	193,311.64		
21/12/2021	REVERSION AUTOMATICA ABONO	RA 1752		1.73	
21/12/2021	REVERSION AUTOMATICA ABONO	RA 1752		30.00	
21/12/2021	REVERSION AUTOMATICA ABONO	RA 1752		35.00	
21/12/2021	REVERSION AUTOMATICA ABONO	RA 1752		55.78	
21/12/2021	REVERSION AUTOMATICA ABONO	RA 1752		160.00	
21/12/2021	REVERSION AUTOMATICA ABONO	RA 1752		290.40	
21/12/2021	REVERSION AUTOMATICA ABONO	RA 1752		320.00	
21/12/2021	REVERSION AUTOMATICA ABONO	RA 1752		320.00	
21/12/2021	REVERSION AUTOMATICA ABONO	RA 1752		320.00	
21/12/2021	REVERSION AUTOMATICA ABONO	RA 1752		496.00	
21/12/2021	REVERSION AUTOMATICA ABONO	RA 1752		600.00	
21/12/2021	REVERSION AUTOMATICA ABONO	RA 1752		640.00	
21/12/2021	REVERSION AUTOMATICA ABONO	RA 1752		792.09	
21/12/2021	REVERSION AUTOMATICA ABONO	RA 1752		798.00	
21/12/2021	REVERSION AUTOMATICA ABONO	RA 1752		800.00	
21/12/2021	REVERSION AUTOMATICA ABONO	RA 1752		848.00	
21/12/2021	REVERSION AUTOMATICA ABONO	RA 1752		960.00	
21/12/2021	REVERSION AUTOMATICA ABONO	RA 1752		1,170.00	
21/12/2021	REVERSION AUTOMATICA ABONO	RA 1752		1,200.00	
21/12/2021	REVERSION AUTOMATICA ABONO	RA 1752		1,306.80	
21/12/2021	REVERSION AUTOMATICA ABONO	RA 1752		1,391.51	

IMPORTANTE: Si dentro de 30 dias no se formulan observaciones al presente estado de cuenta, se dará por aceptado.

Banco de la Nación

ESTADOS BANCARIOS

Entidad: PROGRAMA NACIONAL DE SANEAMIENTO URBANO (1085)

Dirección: AV.PASEO DE LA REPUBLICA 3361 2DO.P(EDIFICIO PETROPERU) LIMA 27

Banco: Banco de la **Código de** 00000025386

Número de la 00000301175 **Moneda:** PEN - Nuevo Sol

Nombre de la PROGRAMA NAC.SANEAMIENTO URBANO-PPTO.

Estado de Cuenta Corriente MN: Del 01/12/2021 Al 31/12/2021

Fecha	Transacción	Codificación / Nº Cheque	Cargos	Abonos	Saldo
21/12/2021	REVERSION AUTOMATICA ABONO	RA 1752		2,344.86	
21/12/2021	REVERSION AUTOMATICA ABONO	RA 1752		2,410.10	
21/12/2021	REVERSION AUTOMATICA ABONO	RA 1752		2,561.22	
21/12/2021	REVERSION AUTOMATICA ABONO	RA 1752		2,580.30	
21/12/2021	REVERSION AUTOMATICA ABONO	RA 1752		2,580.30	
21/12/2021	REVERSION AUTOMATICA ABONO	RA 1752		2,745.82	
21/12/2021	REVERSION AUTOMATICA ABONO	RA 1752		2,908.53	
21/12/2021	REVERSION AUTOMATICA ABONO	RA 1752		3,520.74	
21/12/2021	REVERSION AUTOMATICA ABONO	RA 1752		3,680.00	
21/12/2021	REVERSION AUTOMATICA ABONO	RA 1752		3,704.55	
21/12/2021	REVERSION AUTOMATICA ABONO	RA 1752		4,397.85	
21/12/2021	REVERSION AUTOMATICA ABONO	RA 1752		4,625.17	
21/12/2021	REVERSION AUTOMATICA ABONO	RA 1752		5,000.00	
21/12/2021	REVERSION AUTOMATICA ABONO	RA 1752		5,421.62	
21/12/2021	REVERSION AUTOMATICA ABONO	RA 1752		5,704.00	
21/12/2021	REVERSION AUTOMATICA ABONO	RA 1752		6,900.00	
21/12/2021	REVERSION AUTOMATICA ABONO	RA 1752		8,110.67	
21/12/2021	REVERSION AUTOMATICA ABONO	RA 1752		9,177.00	
21/12/2021	REVERSION AUTOMATICA ABONO	RA 1752		9,200.00	
21/12/2021	REVERSION AUTOMATICA ABONO	RA 1752		9,752.00	
21/12/2021	REVERSION AUTOMATICA ABONO	RA 1752		12,213.48	
21/12/2021	REVERSION AUTOMATICA ABONO	RA 1752		12,808.32	
21/12/2021	REVERSION AUTOMATICA ABONO	RA 1752		13,018.00	
21/12/2021	REVERSION AUTOMATICA ABONO	RA 1752		13,800.00	
21/12/2021	REVERSION AUTOMATICA ABONO	RA 1752		36,951.74	
21/12/2021	REVERSION AUTOMATICA ABONO	RA 1752		37,258.70	
21/12/2021	REVERSION AUTOMATICA ABONO	RA 1752		38,825.17	
21/12/2021	REVERSION AUTOMATICA ABONO	RA 1752		39,881.69	
21/12/2021	REVERSION AUTOMATICA ABONO	RA 1752		53,080.90	
21/12/2021	REVERSION AUTOMATICA ABONO	RA 1752		62,166.03	
21/12/2021	REVERSION AUTOMATICA ABONO	RA 1752		63,927.60	
21/12/2021	REVERSION AUTOMATICA ABONO	RA 1752		193,311.64	

IMPORTANTE: Si dentro de 30 días no se formulan observaciones al presente estado de cuenta, se dará por aceptado.

Banco de la Nación

ESTADOS BANCARIOS

Fecha : 06/01/2022
Hora : 17:58:53

Entidad: PROGRAMA NACIONAL DE SANEAMIENTO URBANO (1085)

Dirección: AV.PASEO DE LA REPUBLICA 3361 2DO.P(EDIFICIO PETROPERU) LIMA 27

Banco: Banco de la **Código de** 00000025386

Número de la 00000301175 **Moneda:** PEN - Nuevo Sol

Nombre de la PROGRAMA NAC.SANEAMIENTO URBANO-PPTO.

Estado de Cuenta Corriente MN: Del 01/12/2021 Al 31/12/2021

Fecha	Transacción	Codificación / Nº Cheque	Cargos	Abonos	Saldo
21/12/2021	REVERSION AUTOMATICA ABONO	RA 1752		205,041.59	
21/12/2021	REVERSION AUTOMATICA ABONO	RA 1752		1,912,227.17	
21/12/2021	TRANSFERENCIA EXTERNA CARGO	TE 1134	55.78		
21/12/2021	TRANSFERENCIA EXTERNA CARGO	TE 1134	1,391.51		
21/12/2021	TRANSFERENCIA EXTERNA CARGO	TE 1134	2,344.86		
21/12/2021	TRANSFERENCIA EXTERNA CARGO	TE 1134	2,410.10		
21/12/2021	TRANSFERENCIA EXTERNA CARGO	TE 1134	2,561.22		
21/12/2021	TRANSFERENCIA EXTERNA CARGO	TE 1134	2,580.30		
21/12/2021	TRANSFERENCIA EXTERNA CARGO	TE 1134	2,580.30		
21/12/2021	TRANSFERENCIA EXTERNA CARGO	TE 1134	2,745.82		
21/12/2021	TRANSFERENCIA EXTERNA CARGO	TE 1134	3,680.00		
21/12/2021	TRANSFERENCIA EXTERNA CARGO	TE 1134	5,000.00		
21/12/2021	TRANSFERENCIA EXTERNA CARGO	TE 1134	5,704.00		
21/12/2021	TRANSFERENCIA EXTERNA CARGO	TE 1134	6,900.00		
21/12/2021	TRANSFERENCIA EXTERNA CARGO	TE 1134	9,177.00		
21/12/2021	TRANSFERENCIA EXTERNA CARGO	TE 1134	9,200.00		
21/12/2021	TRANSFERENCIA EXTERNA CARGO	TE 1134	9,752.00		
21/12/2021	TRANSFERENCIA EXTERNA CARGO	TE 1134	12,213.48		
21/12/2021	TRANSFERENCIA EXTERNA CARGO	TE 1134	12,808.32		
21/12/2021	TRANSFERENCIA EXTERNA CARGO	TE 1134	13,018.00		
21/12/2021	TRANSFERENCIA EXTERNA CARGO	TE 1134	13,800.00		
21/12/2021	TRANSFERENCIA EXTERNA CARGO	TE 1134	36,951.74		
21/12/2021	TRANSFERENCIA EXTERNA CARGO	TE 1134	53,080.90		
21/12/2021	TRANSFERENCIA EXTERNA CARGO	TE 1134	62,166.03		
22/12/2021	NOTAS DE CARGO	NOT 0008	640.00		
22/12/2021	NOTAS DE CARGO	NOT 0169	960.00		
22/12/2021	NOTAS DE CARGO	NOT 0169	960.00		
22/12/2021	NOTAS DE CARGO	NOT 0169	1,280.00		
22/12/2021	NOTAS DE CARGO	NOT 0169	1,280.00		
22/12/2021	NOTAS DE CARGO	NOT 0169	1,280.00		
22/12/2021	NOTAS DE CARGO	NOT 1612	339.89		
22/12/2021	NOTAS DE CARGO	NOT 1612	560.16		

IMPORTANTE: Si dentro de 30 dias no se formulan observaciones al presente estado de cuenta, se dará por aceptado.

Banco de la Nación

ESTADOS BANCARIOS

Entidad: PROGRAMA NACIONAL DE SANEAMIENTO URBANO (1085)

Dirección: AV.PASEO DE LA REPUBLICA 3361 2DO.P(EDIFICIO PETROPERU) LIMA 27

Banco: Banco de la **Código de** 00000025386

Número de la 00000301175 **Moneda:** PEN - Nuevo Sol

Nombre de la PROGRAMA NAC.SANEAMIENTO URBANO-PPTO.

Estado de Cuenta Corriente MN: Del 01/12/2021 Al 31/12/2021

Fecha	Transacción	Codificación / Nº Cheque	Cargos	Abonos	Saldo
22/12/2021	REVERSION AUTOMATICA ABONO	RA 1752		126.28	
22/12/2021	REVERSION AUTOMATICA ABONO	RA 1752		270.26	
22/12/2021	REVERSION AUTOMATICA ABONO	RA 1752		295.96	
22/12/2021	REVERSION AUTOMATICA ABONO	RA 1752		339.89	
22/12/2021	REVERSION AUTOMATICA ABONO	RA 1752		560.16	
22/12/2021	REVERSION AUTOMATICA ABONO	RA 1752		640.00	
22/12/2021	REVERSION AUTOMATICA ABONO	RA 1752		960.00	
22/12/2021	REVERSION AUTOMATICA ABONO	RA 1752		960.00	
22/12/2021	REVERSION AUTOMATICA ABONO	RA 1752		1,280.00	
22/12/2021	REVERSION AUTOMATICA ABONO	RA 1752		1,280.00	
22/12/2021	REVERSION AUTOMATICA ABONO	RA 1752		1,280.00	
22/12/2021	REVERSION AUTOMATICA ABONO	RA 1752		1,639.27	
22/12/2021	REVERSION AUTOMATICA ABONO	RA 1752		3,000.00	
22/12/2021	REVERSION AUTOMATICA ABONO	RA 1752		3,000.00	
22/12/2021	REVERSION AUTOMATICA ABONO	RA 1752		3,042.00	
22/12/2021	REVERSION AUTOMATICA ABONO	RA 1752		3,499.80	
22/12/2021	REVERSION AUTOMATICA ABONO	RA 1752		3,500.00	
22/12/2021	REVERSION AUTOMATICA ABONO	RA 1752		3,600.00	
22/12/2021	REVERSION AUTOMATICA ABONO	RA 1752		3,908.72	
22/12/2021	REVERSION AUTOMATICA ABONO	RA 1752		6,441.84	
22/12/2021	REVERSION AUTOMATICA ABONO	RA 1752		13,640.00	
22/12/2021	REVERSION AUTOMATICA ABONO	RA 1752		30,800.00	
22/12/2021	REVERSION AUTOMATICA ABONO	RA 1752		34,720.87	
22/12/2021	TRANSFERENCIA EXTERNA CARGO	TE 1134	126.28		
22/12/2021	TRANSFERENCIA EXTERNA CARGO	TE 1134	270.26		
22/12/2021	TRANSFERENCIA EXTERNA CARGO	TE 1134	295.96		
22/12/2021	TRANSFERENCIA EXTERNA CARGO	TE 1134	1,639.27		
22/12/2021	TRANSFERENCIA EXTERNA CARGO	TE 1134	3,000.00		
22/12/2021	TRANSFERENCIA EXTERNA CARGO	TE 1134	3,042.00		
22/12/2021	TRANSFERENCIA EXTERNA CARGO	TE 1134	3,499.80		
22/12/2021	TRANSFERENCIA EXTERNA CARGO	TE 1134	3,500.00		
22/12/2021	TRANSFERENCIA EXTERNA CARGO	TE 1134	3,600.00		

IMPORTANTE: Si dentro de 30 días no se formulan observaciones al presente estado de cuenta, se dará por aceptado.

Banco de la Nación

ESTADOS BANCARIOS

Entidad: PROGRAMA NACIONAL DE SANEAMIENTO URBANO (1085)

Dirección: AV.PASEO DE LA REPUBLICA 3361 2DO.P(EDIFICIO PETROPERU) LIMA 27

Banco: Banco de la **Código de** 00000025386

Número de la 00000301175 **Moneda:** PEN - Nuevo Sol

Nombre de la PROGRAMA NAC.SANEAMIENTO URBANO-PPTO.

Estado de Cuenta Corriente MN: Del 01/12/2021 Al 31/12/2021

Fecha	Transacción	Codificación / Nº Cheque	Cargos	Abonos	Saldo
22/12/2021	TRANSFERENCIA EXTERNA CARGO	TE 1134	3,908.72		
22/12/2021	TRANSFERENCIA EXTERNA CARGO	TE 1134	6,441.84		
22/12/2021	TRANSFERENCIA EXTERNA CARGO	TE 1134	13,640.00		
22/12/2021	TRANSFERENCIA EXTERNA CARGO	TE 1134	30,800.00		
22/12/2021	TRANSFERENCIA EXTERNA CARGO	TE 1134	34,720.87		
22/12/2021	TRANSFERENCIA INTERNA CARGO	TI 1721	3,000.00		
23/12/2021	CHEQUES PAGADORES	16808858 P	24,710.00		
23/12/2021	CHEQUES PAGADORES	16808859 P	7,165.00		
23/12/2021	CHEQUES PAGADORES	16808891	26.67		
23/12/2021	CHEQUES PAGADORES	16808892	38.78		
23/12/2021	CHEQUES PAGADORES	16808893	12.61		
23/12/2021	CHEQUES PAGADORES	16808895	44.44		
23/12/2021	CHEQUES PAGADORES	16808896	834.41		
23/12/2021	CHEQUES PAGADORES	16808901	17,129.00		
23/12/2021	CHEQUES PAGADORES	16808907	2,943.96		
23/12/2021	CHEQUES PAGADORES	16808910	1,177.17		
23/12/2021	CHEQUES PAGADORES	16808911	19,090.54		
23/12/2021	NOTAS DE CARGO	NOT 0008	960.00		
23/12/2021	NOTAS DE CARGO	NOT 0613	960.00		
23/12/2021	NOTAS DE CARGO	NOT 1131	47,604.40		
23/12/2021	NOTAS DE CARGO	NOT 1131	4,717,546.29		
23/12/2021	NOTAS DE CARGO	NOT 1612	320.00		
23/12/2021	NOTAS DE CARGO	NOT 1612	551.12		
23/12/2021	NOTAS DE CARGO	NOT 1612	560.08		
23/12/2021	NOTAS DE CARGO	NOT 1612	633.60		
23/12/2021	NOTAS DE CARGO	NOT 1612	640.00		
23/12/2021	NOTAS DE CARGO	NOT 1612	800.00		
23/12/2021	NOTAS DE CARGO	NOT 1612	800.00		
23/12/2021	NOTAS DE CARGO	NOT 1612	3,306.53		
23/12/2021	NOTAS DE CARGO	NOT 1721	15.00		
23/12/2021	NOTAS DE CARGO	NOT 1721	37.00		
23/12/2021	NOTAS DE CARGO	NOT 1721	41.00		

IMPORTANTE: Si dentro de 30 días no se formulan observaciones al presente estado de cuenta, se dará por aceptado.

Banco de la Nación

ESTADOS BANCARIOS

Entidad: PROGRAMA NACIONAL DE SANEAMIENTO URBANO (1085)

Dirección: AV.PASEO DE LA REPUBLICA 3361 2DO.P(EDIFICIO PETROPERU) LIMA 27

Banco: Banco de la **Código de** 00000025386

Número de la 00000301175 **Moneda:** PEN - Nuevo Sol

Nombre de la PROGRAMA NAC.SANEAMIENTO URBANO-PPTO.

Estado de Cuenta Corriente MN: Del 01/12/2021 Al 31/12/2021

Fecha	Transacción	Codificación / Nº Cheque	Cargos	Abonos	Saldo
23/12/2021	NOTAS DE CARGO	NOT 1721	190.00		
23/12/2021	NOTAS DE CARGO	NOT 1721	280.00		
23/12/2021	NOTAS DE CARGO	NOT 1721	300.00		
23/12/2021	NOTAS DE CARGO	NOT 1721	329.00		
23/12/2021	NOTAS DE CARGO	NOT 1721	352.00		
23/12/2021	NOTAS DE CARGO	NOT 1721	352.00		
23/12/2021	NOTAS DE CARGO	NOT 1721	386.00		
23/12/2021	NOTAS DE CARGO	NOT 1721	436.00		
23/12/2021	NOTAS DE CARGO	NOT 1721	466.00		
23/12/2021	NOTAS DE CARGO	NOT 1721	1,860.00		
23/12/2021	NOTAS DE CARGO	NOT 1721	1,984.00		
23/12/2021	NOTAS DE CARGO	NOT 1721	2,063.00		
23/12/2021	NOTAS DE CARGO	NOT 1721	2,176.00		
23/12/2021	NOTAS DE CARGO	NOT 1721	2,224.00		
23/12/2021	NOTAS DE CARGO	NOT 1721	2,343.00		
23/12/2021	NOTAS DE CARGO	NOT 1721	2,836.00		
23/12/2021	NOTAS DE CARGO	NOT 1721	3,299.00		
23/12/2021	NOTAS DE CARGO	NOT 1721	4,111.00		
23/12/2021	NOTAS DE CARGO	NOT 1721	4,200.00		
23/12/2021	NOTAS DE CARGO	NOT 1721	4,262.00		
23/12/2021	NOTAS DE CARGO	NOT 1721	4,735.00		
23/12/2021	NOTAS DE CARGO	NOT 1721	5,039.00		
23/12/2021	NOTAS DE CARGO	NOT 1721	6,046.00		
23/12/2021	NOTAS DE CARGO	NOT 1721	6,702.00		
23/12/2021	NOTAS DE CARGO	NOT 1721	6,933.00		
23/12/2021	NOTAS DE CARGO	NOT 1721	7,238.00		
23/12/2021	NOTAS DE CARGO	NOT 1721	7,811.00		
23/12/2021	NOTAS DE CARGO	NOT 1721	8,192.00		
23/12/2021	NOTAS DE CARGO	NOT 1721	8,973.00		
23/12/2021	NOTAS DE CARGO	NOT 1721	11,852.00		
23/12/2021	NOTAS DE CARGO	NOT 1721	13,278.00		
23/12/2021	NOTAS DE CARGO	NOT 1721	16,760.00		

IMPORTANTE: Si dentro de 30 dias no se formulan observaciones al presente estado de cuenta, se dará por aceptado.

Banco de la Nación

ESTADOS BANCARIOS

Entidad: PROGRAMA NACIONAL DE SANEAMIENTO URBANO (1085)

Dirección: AV.PASEO DE LA REPUBLICA 3361 2DO.P(EDIFICIO PETROPERU) LIMA 27

Banco: Banco de la **Código de** 00000025386

Número de la 00000301175 **Moneda:** PEN - Nuevo Sol

Nombre de la PROGRAMA NAC.SANEAMIENTO URBANO-PPTO.

Estado de Cuenta Corriente MN: Del 01/12/2021 Al 31/12/2021

Fecha	Transacción	Codificación / Nº Cheque	Cargos	Abonos	Saldo
23/12/2021	NOTAS DE CARGO	NOT 1721	20,605.00		
23/12/2021	NOTAS DE CARGO	NOT 1721	25,605.00		
23/12/2021	NOTAS DE CARGO	NOT 1721	109,807.00		
23/12/2021	NOTAS DE CARGO	NOT 1721	210,149.00		
23/12/2021	NOTAS DE CARGO	NOT 1721	237,132.00		
23/12/2021	REVERSION AUTOMATICA ABONO	RA 1752		15.00	
23/12/2021	REVERSION AUTOMATICA ABONO	RA 1752		37.00	
23/12/2021	REVERSION AUTOMATICA ABONO	RA 1752		41.00	
23/12/2021	REVERSION AUTOMATICA ABONO	RA 1752		190.00	
23/12/2021	REVERSION AUTOMATICA ABONO	RA 1752		280.00	
23/12/2021	REVERSION AUTOMATICA ABONO	RA 1752		300.00	
23/12/2021	REVERSION AUTOMATICA ABONO	RA 1752		320.00	
23/12/2021	REVERSION AUTOMATICA ABONO	RA 1752		329.00	
23/12/2021	REVERSION AUTOMATICA ABONO	RA 1752		352.00	
23/12/2021	REVERSION AUTOMATICA ABONO	RA 1752		352.00	
23/12/2021	REVERSION AUTOMATICA ABONO	RA 1752		386.00	
23/12/2021	REVERSION AUTOMATICA ABONO	RA 1752		436.00	
23/12/2021	REVERSION AUTOMATICA ABONO	RA 1752		466.00	
23/12/2021	REVERSION AUTOMATICA ABONO	RA 1752		551.12	
23/12/2021	REVERSION AUTOMATICA ABONO	RA 1752		560.08	
23/12/2021	REVERSION AUTOMATICA ABONO	RA 1752		633.60	
23/12/2021	REVERSION AUTOMATICA ABONO	RA 1752		640.00	
23/12/2021	REVERSION AUTOMATICA ABONO	RA 1752		800.00	
23/12/2021	REVERSION AUTOMATICA ABONO	RA 1752		800.00	
23/12/2021	REVERSION AUTOMATICA ABONO	RA 1752		960.00	
23/12/2021	REVERSION AUTOMATICA ABONO	RA 1752		960.00	
23/12/2021	REVERSION AUTOMATICA ABONO	RA 1752		1,860.00	
23/12/2021	REVERSION AUTOMATICA ABONO	RA 1752		1,984.00	
23/12/2021	REVERSION AUTOMATICA ABONO	RA 1752		2,063.00	
23/12/2021	REVERSION AUTOMATICA ABONO	RA 1752		2,176.00	
23/12/2021	REVERSION AUTOMATICA ABONO	RA 1752		2,224.00	
23/12/2021	REVERSION AUTOMATICA ABONO	RA 1752		2,343.00	

IMPORTANTE: Si dentro de 30 días no se formulan observaciones al presente estado de cuenta, se dará por aceptado.

Banco de la Nación

ESTADOS BANCARIOS

Entidad: PROGRAMA NACIONAL DE SANEAMIENTO URBANO (1085)

Dirección: AV.PASEO DE LA REPUBLICA 3361 2DO.P(EDIFICIO PETROPERU) LIMA 27

Banco: Banco de la **Código de** 00000025386

Número de la 00000301175 **Moneda:** PEN - Nuevo Sol

Nombre de la PROGRAMA NAC.SANEAMIENTO URBANO-PPTO.

Estado de Cuenta Corriente MN: Del 01/12/2021 Al 31/12/2021

Fecha	Transacción	Codificación / Nº Cheque	Cargos	Abonos	Saldo
23/12/2021	REVERSION AUTOMATICA ABONO	RA 1752		2,836.00	
23/12/2021	REVERSION AUTOMATICA ABONO	RA 1752		3,299.00	
23/12/2021	REVERSION AUTOMATICA ABONO	RA 1752		3,306.53	
23/12/2021	REVERSION AUTOMATICA ABONO	RA 1752		3,617.38	
23/12/2021	REVERSION AUTOMATICA ABONO	RA 1752		4,111.00	
23/12/2021	REVERSION AUTOMATICA ABONO	RA 1752		4,200.00	
23/12/2021	REVERSION AUTOMATICA ABONO	RA 1752		4,262.00	
23/12/2021	REVERSION AUTOMATICA ABONO	RA 1752		4,735.00	
23/12/2021	REVERSION AUTOMATICA ABONO	RA 1752		5,039.00	
23/12/2021	REVERSION AUTOMATICA ABONO	RA 1752		5,437.41	
23/12/2021	REVERSION AUTOMATICA ABONO	RA 1752		6,046.00	
23/12/2021	REVERSION AUTOMATICA ABONO	RA 1752		6,337.84	
23/12/2021	REVERSION AUTOMATICA ABONO	RA 1752		6,702.00	
23/12/2021	REVERSION AUTOMATICA ABONO	RA 1752		6,933.00	
23/12/2021	REVERSION AUTOMATICA ABONO	RA 1752		7,238.00	
23/12/2021	REVERSION AUTOMATICA ABONO	RA 1752		7,811.00	
23/12/2021	REVERSION AUTOMATICA ABONO	RA 1752		8,192.00	
23/12/2021	REVERSION AUTOMATICA ABONO	RA 1752		8,973.00	
23/12/2021	REVERSION AUTOMATICA ABONO	RA 1752		11,852.00	
23/12/2021	REVERSION AUTOMATICA ABONO	RA 1752		13,278.00	
23/12/2021	REVERSION AUTOMATICA ABONO	RA 1752		16,760.00	
23/12/2021	REVERSION AUTOMATICA ABONO	RA 1752		20,605.00	
23/12/2021	REVERSION AUTOMATICA ABONO	RA 1752		25,605.00	
23/12/2021	REVERSION AUTOMATICA ABONO	RA 1752		47,604.40	
23/12/2021	REVERSION AUTOMATICA ABONO	RA 1752		73,172.58	
23/12/2021	REVERSION AUTOMATICA ABONO	RA 1752		109,807.00	
23/12/2021	REVERSION AUTOMATICA ABONO	RA 1752		210,149.00	
23/12/2021	REVERSION AUTOMATICA ABONO	RA 1752		237,132.00	
23/12/2021	REVERSION AUTOMATICA ABONO	RA 1752		4,717,546.29	
23/12/2021	TRANSFERENCIA EXTERNA CARGO	TE 1134	3,617.38		
23/12/2021	TRANSFERENCIA EXTERNA CARGO	TE 1134	5,437.41		
23/12/2021	TRANSFERENCIA EXTERNA CARGO	TE 1134	6,337.84		

IMPORTANTE: Si dentro de 30 días no se formulan observaciones al presente estado de cuenta, se dará por aceptado.

Banco de la Nación

ESTADOS BANCARIOS

Entidad: PROGRAMA NACIONAL DE SANEAMIENTO URBANO (1085)

Dirección: AV.PASEO DE LA REPUBLICA 3361 2DO.P(EDIFICIO PETROPERU) LIMA 27

Banco: Banco de la **Código de** 00000025386

Número de la 00000301175 **Moneda:** PEN - Nuevo Sol

Nombre de la PROGRAMA NAC.SANEAMIENTO URBANO-PPTO.

Estado de Cuenta Corriente MN: Del 01/12/2021 Al 31/12/2021

Fecha	Transacción	Codificación / Nº Cheque	Cargos	Abonos	Saldo
24/12/2021	CHEQUES PAGADORES	16808897	220.00		
24/12/2021	CHEQUES PAGADORES	16808898	20.00		
24/12/2021	CHEQUES PAGADORES	16808899	414.00		
24/12/2021	CHEQUES PAGADORES	16808902	5,308.91		
24/12/2021	CHEQUES PAGADORES	16808903	8,687.75		
24/12/2021	CHEQUES PAGADORES	16808904	15,111.00		
24/12/2021	CHEQUES PAGADORES	16808905	3,060.80		
24/12/2021	CHEQUES PAGADORES	16808908	3,477.54		
24/12/2021	NOTAS DE CARGO	NOT 0008	1,023.00		
24/12/2021	NOTAS DE CARGO	NOT 0019	640.00		
24/12/2021	NOTAS DE CARGO	NOT 1612	78.12		
24/12/2021	NOTAS DE CARGO	NOT 1612	183.25		
24/12/2021	NOTAS DE CARGO	NOT 1612	191.57		
24/12/2021	NOTAS DE CARGO	NOT 1612	281.60		
24/12/2021	NOTAS DE CARGO	NOT 1612	321.28		
24/12/2021	NOTAS DE CARGO	NOT 1612	384.00		
24/12/2021	NOTAS DE CARGO	NOT 1612	399.25		
24/12/2021	NOTAS DE CARGO	NOT 1612	400.00		
24/12/2021	NOTAS DE CARGO	NOT 1612	472.82		
24/12/2021	NOTAS DE CARGO	NOT 1612	527.08		
24/12/2021	NOTAS DE CARGO	NOT 1612	633.60		
24/12/2021	NOTAS DE CARGO	NOT 1612	666.00		
24/12/2021	NOTAS DE CARGO	NOT 1612	666.00		
24/12/2021	NOTAS DE CARGO	NOT 1612	720.00		
24/12/2021	NOTAS DE CARGO	NOT 1612	760.00		
24/12/2021	NOTAS DE CARGO	NOT 1612	808.00		
24/12/2021	NOTAS DE CARGO	NOT 1612	960.00		
24/12/2021	NOTAS DE CARGO	NOT 1721	3,912.00		
24/12/2021	REVERSION AUTOMATICA ABONO	RA 1752		78.12	
24/12/2021	REVERSION AUTOMATICA ABONO	RA 1752		183.25	
24/12/2021	REVERSION AUTOMATICA ABONO	RA 1752		191.57	
24/12/2021	REVERSION AUTOMATICA ABONO	RA 1752		281.60	

IMPORTANTE: Si dentro de 30 dias no se formulan observaciones al presente estado de cuenta, se dará por aceptado.

Banco de la Nación

ESTADOS BANCARIOS

Entidad: PROGRAMA NACIONAL DE SANEAMIENTO URBANO (1085)

Dirección: AV.PASEO DE LA REPUBLICA 3361 2DO.P(EDIFICIO PETROPERU) LIMA 27

Banco: Banco de la **Código de** 00000025386

Número de la 00000301175 **Moneda:** PEN - Nuevo Sol

Nombre de la PROGRAMA NAC.SANEAMIENTO URBANO-PPTO.

Estado de Cuenta Corriente MN: Del 01/12/2021 Al 31/12/2021

Fecha	Transacción	Codificación / Nº Cheque	Cargos	Abonos	Saldo
24/12/2021	REVERSION AUTOMATICA ABONO	RA 1752		321.28	
24/12/2021	REVERSION AUTOMATICA ABONO	RA 1752		361.00	
24/12/2021	REVERSION AUTOMATICA ABONO	RA 1752		384.00	
24/12/2021	REVERSION AUTOMATICA ABONO	RA 1752		399.25	
24/12/2021	REVERSION AUTOMATICA ABONO	RA 1752		400.00	
24/12/2021	REVERSION AUTOMATICA ABONO	RA 1752		472.82	
24/12/2021	REVERSION AUTOMATICA ABONO	RA 1752		527.08	
24/12/2021	REVERSION AUTOMATICA ABONO	RA 1752		633.60	
24/12/2021	REVERSION AUTOMATICA ABONO	RA 1752		640.00	
24/12/2021	REVERSION AUTOMATICA ABONO	RA 1752		666.00	
24/12/2021	REVERSION AUTOMATICA ABONO	RA 1752		666.00	
24/12/2021	REVERSION AUTOMATICA ABONO	RA 1752		720.00	
24/12/2021	REVERSION AUTOMATICA ABONO	RA 1752		748.96	
24/12/2021	REVERSION AUTOMATICA ABONO	RA 1752		760.00	
24/12/2021	REVERSION AUTOMATICA ABONO	RA 1752		808.00	
24/12/2021	REVERSION AUTOMATICA ABONO	RA 1752		960.00	
24/12/2021	REVERSION AUTOMATICA ABONO	RA 1752		1,023.00	
24/12/2021	REVERSION AUTOMATICA ABONO	RA 1752		1,076.35	
24/12/2021	REVERSION AUTOMATICA ABONO	RA 1752		1,300.00	
24/12/2021	REVERSION AUTOMATICA ABONO	RA 1752		1,800.00	
24/12/2021	REVERSION AUTOMATICA ABONO	RA 1752		2,032.59	
24/12/2021	REVERSION AUTOMATICA ABONO	RA 1752		2,054.12	
24/12/2021	REVERSION AUTOMATICA ABONO	RA 1752		2,129.57	
24/12/2021	REVERSION AUTOMATICA ABONO	RA 1752		2,333.33	
24/12/2021	REVERSION AUTOMATICA ABONO	RA 1752		2,333.33	
24/12/2021	REVERSION AUTOMATICA ABONO	RA 1752		2,333.33	
24/12/2021	REVERSION AUTOMATICA ABONO	RA 1752		2,333.33	
24/12/2021	REVERSION AUTOMATICA ABONO	RA 1752		2,333.33	
24/12/2021	REVERSION AUTOMATICA ABONO	RA 1752		2,500.00	
24/12/2021	REVERSION AUTOMATICA ABONO	RA 1752		2,500.00	
24/12/2021	REVERSION AUTOMATICA ABONO	RA 1752		2,700.00	
24/12/2021	REVERSION AUTOMATICA ABONO	RA 1752		3,000.00	

IMPORTANTE: Si dentro de 30 días no se formulan observaciones al presente estado de cuenta, se dará por aceptado.

Banco de la Nación

ESTADOS BANCARIOS

Entidad: PROGRAMA NACIONAL DE SANEAMIENTO URBANO (1085)

Dirección: AV.PASEO DE LA REPUBLICA 3361 2DO.P(EDIFICIO PETROPERU) LIMA 27

Banco: Banco de la **Código de** 00000025386

Número de la 00000301175 **Moneda:** PEN - Nuevo Sol

Nombre de la PROGRAMA NAC.SANEAMIENTO URBANO-PPTO.

Estado de Cuenta Corriente MN: Del 01/12/2021 Al 31/12/2021

Fecha	Transacción	Codificación / Nº Cheque	Cargos	Abonos	Saldo
24/12/2021	REVERSION AUTOMATICA ABONO	RA 1752		3,000.00	
24/12/2021	REVERSION AUTOMATICA ABONO	RA 1752		3,238.40	
24/12/2021	REVERSION AUTOMATICA ABONO	RA 1752		3,402.00	
24/12/2021	REVERSION AUTOMATICA ABONO	RA 1752		3,402.00	
24/12/2021	REVERSION AUTOMATICA ABONO	RA 1752		3,402.00	
24/12/2021	REVERSION AUTOMATICA ABONO	RA 1752		3,680.00	
24/12/2021	REVERSION AUTOMATICA ABONO	RA 1752		3,694.72	
24/12/2021	REVERSION AUTOMATICA ABONO	RA 1752		3,912.00	
24/12/2021	REVERSION AUTOMATICA ABONO	RA 1752		3,983.52	
24/12/2021	REVERSION AUTOMATICA ABONO	RA 1752		4,416.00	
24/12/2021	REVERSION AUTOMATICA ABONO	RA 1752		4,591.32	
24/12/2021	REVERSION AUTOMATICA ABONO	RA 1752		4,600.00	
24/12/2021	REVERSION AUTOMATICA ABONO	RA 1752		5,000.00	
24/12/2021	REVERSION AUTOMATICA ABONO	RA 1752		5,500.00	
24/12/2021	REVERSION AUTOMATICA ABONO	RA 1752		5,853.60	
24/12/2021	REVERSION AUTOMATICA ABONO	RA 1752		6,000.00	
24/12/2021	REVERSION AUTOMATICA ABONO	RA 1752		7,286.40	
24/12/2021	REVERSION AUTOMATICA ABONO	RA 1752		7,286.40	
24/12/2021	REVERSION AUTOMATICA ABONO	RA 1752		7,360.00	
24/12/2021	REVERSION AUTOMATICA ABONO	RA 1752		7,659.00	
24/12/2021	REVERSION AUTOMATICA ABONO	RA 1752		7,659.00	
24/12/2021	REVERSION AUTOMATICA ABONO	RA 1752		8,265.25	
24/12/2021	REVERSION AUTOMATICA ABONO	RA 1752		8,280.00	
24/12/2021	REVERSION AUTOMATICA ABONO	RA 1752		8,534.47	
24/12/2021	REVERSION AUTOMATICA ABONO	RA 1752		8,740.00	
24/12/2021	REVERSION AUTOMATICA ABONO	RA 1752		9,200.00	
24/12/2021	REVERSION AUTOMATICA ABONO	RA 1752		9,200.00	
24/12/2021	REVERSION AUTOMATICA ABONO	RA 1752		11,040.00	
24/12/2021	REVERSION AUTOMATICA ABONO	RA 1752		15,959.00	
24/12/2021	REVERSION AUTOMATICA ABONO	RA 1752		21,091.69	
24/12/2021	REVERSION AUTOMATICA ABONO	RA 1752		28,416.33	
24/12/2021	REVERSION AUTOMATICA ABONO	RA 1752		36,300.00	

IMPORTANTE: Si dentro de 30 dias no se formulan observaciones al presente estado de cuenta, se dará por aceptado.

Banco de la Nación

ESTADOS BANCARIOS

Entidad: PROGRAMA NACIONAL DE SANEAMIENTO URBANO (1085)

Dirección: AV.PASEO DE LA REPUBLICA 3361 2DO P(EDIFICIO PETROPERU) LIMA 27

Banco: Banco de la **Código de** 00000025386

Número de la 00000301175 **Moneda:** PEN - Nuevo Sol

Nombre de la PROGRAMA NAC.SANEAMIENTO URBANO-PPTO.

Estado de Cuenta Corriente MN: Del 01/12/2021 Al 31/12/2021

Fecha	Transacción	Codificación / N° Cheque	Cargos	Abonos	Saldo
24/12/2021	REVERSION AUTOMATICA ABONO	RA 1752		50,842.02	
24/12/2021	REVERSION AUTOMATICA ABONO	RA 1752		99,860.29	
24/12/2021	REVERSION AUTOMATICA ABONO	RA 1752		185,718.56	
24/12/2021	REVERSION AUTOMATICA ABONO	RA 1752		215,360.12	
24/12/2021	REVERSION AUTOMATICA ABONO	RA 1752		291,162.02	
24/12/2021	REVERSION AUTOMATICA ABONO	RA 1752		300,000.00	
24/12/2021	REVERSION AUTOMATICA ABONO	RA 1752		300,000.00	
24/12/2021	REVERSION AUTOMATICA ABONO	RA 1752		300,000.00	
24/12/2021	REVERSION AUTOMATICA ABONO	RA 1752		300,000.00	
24/12/2021	REVERSION AUTOMATICA ABONO	RA 1752		300,000.00	
24/12/2021	REVERSION AUTOMATICA ABONO	RA 1752		300,000.00	
24/12/2021	REVERSION AUTOMATICA ABONO	RA 1752		300,000.00	
24/12/2021	REVERSION AUTOMATICA ABONO	RA 1752		300,000.00	
24/12/2021	REVERSION AUTOMATICA ABONO	RA 1752		300,000.00	
24/12/2021	REVERSION AUTOMATICA ABONO	RA 1752		300,000.00	
24/12/2021	REVERSION AUTOMATICA ABONO	RA 1752		300,000.00	
24/12/2021	REVERSION AUTOMATICA ABONO	RA 1752		300,000.00	
24/12/2021	REVERSION AUTOMATICA ABONO	RA 1752		300,000.00	
24/12/2021	REVERSION AUTOMATICA ABONO	RA 1752		300,000.00	
24/12/2021	REVERSION AUTOMATICA ABONO	RA 1752		300,000.00	
24/12/2021	REVERSION AUTOMATICA ABONO	RA 1752		300,000.00	
24/12/2021	REVERSION AUTOMATICA ABONO	RA 1752		300,000.00	
24/12/2021	REVERSION AUTOMATICA ABONO	RA 1752		300,000.00	
24/12/2021	REVERSION AUTOMATICA ABONO	RA 1752		300,000.00	
24/12/2021	TRANSFERENCIA EXTERNA CARGO	TE 1134	361.00		
24/12/2021	TRANSFERENCIA EXTERNA CARGO	TE 1134	748.96		
24/12/2021	TRANSFERENCIA EXTERNA CARGO	TE 1134	1,076.35		
24/12/2021	TRANSFERENCIA EXTERNA CARGO	TE 1134	1,300.00		
24/12/2021	TRANSFERENCIA EXTERNA CARGO	TE 1134	1,800.00		
24/12/2021	TRANSFERENCIA EXTERNA CARGO	TE 1134	2,032.59		
24/12/2021	TRANSFERENCIA EXTERNA CARGO	TE 1134	2,054.12		

IMPORTANTE: Si dentro de 30 días no se formulan observaciones al presente estado de cuenta, se dará por aceptado.

Banco de la Nación

ESTADOS BANCARIOS

Entidad: PROGRAMA NACIONAL DE SANEAMIENTO URBANO (1085)

Dirección: AV.PASEO DE LA REPUBLICA 3361 2DO.P(EDIFICIO PETROPERU) LIMA 27

Banco: Banco de la **Código de** 00000025386

Número de la 00000301175 **Moneda:** PEN - Nuevo Sol

Nombre de la PROGRAMA NAC.SANEAMIENTO URBANO-PPTO.

Estado de Cuenta Corriente MN: Del 01/12/2021 Al 31/12/2021

Fecha	Transacción	Codificación / Nº Cheque	Cargos	Abonos	Saldo
24/12/2021	TRANSFERENCIA EXTERNA CARGO	TE 1134	2,129.57		
24/12/2021	TRANSFERENCIA EXTERNA CARGO	TE 1134	2,333.33		
24/12/2021	TRANSFERENCIA EXTERNA CARGO	TE 1134	2,333.33		
24/12/2021	TRANSFERENCIA EXTERNA CARGO	TE 1134	2,333.33		
24/12/2021	TRANSFERENCIA EXTERNA CARGO	TE 1134	2,333.33		
24/12/2021	TRANSFERENCIA EXTERNA CARGO	TE 1134	2,333.33		
24/12/2021	TRANSFERENCIA EXTERNA CARGO	TE 1134	2,500.00		
24/12/2021	TRANSFERENCIA EXTERNA CARGO	TE 1134	2,500.00		
24/12/2021	TRANSFERENCIA EXTERNA CARGO	TE 1134	2,700.00		
24/12/2021	TRANSFERENCIA EXTERNA CARGO	TE 1134	3,000.00		
24/12/2021	TRANSFERENCIA EXTERNA CARGO	TE 1134	3,000.00		
24/12/2021	TRANSFERENCIA EXTERNA CARGO	TE 1134	3,238.40		
24/12/2021	TRANSFERENCIA EXTERNA CARGO	TE 1134	3,402.00		
24/12/2021	TRANSFERENCIA EXTERNA CARGO	TE 1134	3,402.00		
24/12/2021	TRANSFERENCIA EXTERNA CARGO	TE 1134	3,402.00		
24/12/2021	TRANSFERENCIA EXTERNA CARGO	TE 1134	3,680.00		
24/12/2021	TRANSFERENCIA EXTERNA CARGO	TE 1134	3,694.72		
24/12/2021	TRANSFERENCIA EXTERNA CARGO	TE 1134	3,983.52		
24/12/2021	TRANSFERENCIA EXTERNA CARGO	TE 1134	4,416.00		
24/12/2021	TRANSFERENCIA EXTERNA CARGO	TE 1134	4,591.32		
24/12/2021	TRANSFERENCIA EXTERNA CARGO	TE 1134	4,600.00		
24/12/2021	TRANSFERENCIA EXTERNA CARGO	TE 1134	5,000.00		
24/12/2021	TRANSFERENCIA EXTERNA CARGO	TE 1134	5,500.00		
24/12/2021	TRANSFERENCIA EXTERNA CARGO	TE 1134	5,853.60		
24/12/2021	TRANSFERENCIA EXTERNA CARGO	TE 1134	6,000.00		
24/12/2021	TRANSFERENCIA EXTERNA CARGO	TE 1134	7,286.40		
24/12/2021	TRANSFERENCIA EXTERNA CARGO	TE 1134	7,286.40		
24/12/2021	TRANSFERENCIA EXTERNA CARGO	TE 1134	7,360.00		
24/12/2021	TRANSFERENCIA EXTERNA CARGO	TE 1134	7,659.00		
24/12/2021	TRANSFERENCIA EXTERNA CARGO	TE 1134	7,659.00		
24/12/2021	TRANSFERENCIA EXTERNA CARGO	TE 1134	8,265.25		
24/12/2021	TRANSFERENCIA EXTERNA CARGO	TE 1134	8,280.00		

IMPORTANTE: Si dentro de 30 dias no se formulan observaciones al presente estado de cuenta, se dará por aceptado.

Banco de la Nación

ESTADOS BANCARIOS

Entidad: PROGRAMA NACIONAL DE SANEAMIENTO URBANO (1085)

Dirección: AV.PASEO DE LA REPUBLICA 3361 2DO.P(EDIFICIO PETROPERU) LIMA 27

Banco: Banco de la **Código de** 00000025386

Número de la 00000301175 **Moneda:** PEN - Nuevo Sol

Nombre de la PROGRAMA NAC.SANEAMIENTO URBANO-PPTO.

Estado de Cuenta Corriente MN: Del 01/12/2021 Al 31/12/2021

Fecha	Transacción	Codificación / Nº Cheque	Cargos	Abonos	Saldo
24/12/2021	TRANSFERENCIA EXTERNA CARGO	TE 1134	8,534.47		
24/12/2021	TRANSFERENCIA EXTERNA CARGO	TE 1134	8,740.00		
24/12/2021	TRANSFERENCIA EXTERNA CARGO	TE 1134	9,200.00		
24/12/2021	TRANSFERENCIA EXTERNA CARGO	TE 1134	9,200.00		
24/12/2021	TRANSFERENCIA EXTERNA CARGO	TE 1134	11,040.00		
24/12/2021	TRANSFERENCIA EXTERNA CARGO	TE 1134	15,959.00		
24/12/2021	TRANSFERENCIA EXTERNA CARGO	TE 1134	21,091.69		
24/12/2021	TRANSFERENCIA EXTERNA CARGO	TE 1134	28,416.33		
24/12/2021	TRANSFERENCIA EXTERNA CARGO	TE 1134	50,842.02		
24/12/2021	TRANSFERENCIA EXTERNA CARGO	TE 1134	99,860.29		
24/12/2021	TRANSFERENCIA EXTERNA CARGO	TE 1134	185,718.56		
24/12/2021	TRANSFERENCIA EXTERNA CARGO	TE 1134	215,360.12		
24/12/2021	TRANSFERENCIA EXTERNA CARGO	TE 1134	291,162.02		
24/12/2021	TRANSFERENCIA EXTERNA CARGO	TE 1134	300,000.00		
24/12/2021	TRANSFERENCIA EXTERNA CARGO	TE 1134	300,000.00		
24/12/2021	TRANSFERENCIA EXTERNA CARGO	TE 1134	300,000.00		
24/12/2021	TRANSFERENCIA EXTERNA CARGO	TE 1134	300,000.00		
24/12/2021	TRANSFERENCIA EXTERNA CARGO	TE 1134	300,000.00		
24/12/2021	TRANSFERENCIA EXTERNA CARGO	TE 1134	300,000.00		
24/12/2021	TRANSFERENCIA EXTERNA CARGO	TE 1134	300,000.00		
24/12/2021	TRANSFERENCIA EXTERNA CARGO	TE 1134	300,000.00		
24/12/2021	TRANSFERENCIA EXTERNA CARGO	TE 1134	300,000.00		
24/12/2021	TRANSFERENCIA EXTERNA CARGO	TE 1134	300,000.00		
24/12/2021	TRANSFERENCIA EXTERNA CARGO	TE 1134	300,000.00		
24/12/2021	TRANSFERENCIA EXTERNA CARGO	TE 1134	300,000.00		
24/12/2021	TRANSFERENCIA EXTERNA CARGO	TE 1134	300,000.00		
24/12/2021	TRANSFERENCIA EXTERNA CARGO	TE 1134	300,000.00		
24/12/2021	TRANSFERENCIA EXTERNA CARGO	TE 1134	300,000.00		
24/12/2021	TRANSFERENCIA EXTERNA CARGO	TE 1134	300,000.00		
24/12/2021	TRANSFERENCIA EXTERNA CARGO	TE 1134	300,000.00		
24/12/2021	TRANSFERENCIA EXTERNA CARGO	TE 1134	300,000.00		
24/12/2021	TRANSFERENCIA EXTERNA CARGO	TE 1134	300,000.00		
24/12/2021	TRANSFERENCIA EXTERNA CARGO	TE 1134	300,000.00		
24/12/2021	TRANSFERENCIA EXTERNA CARGO	TE 1134	300,000.00		

IMPORTANTE: Si dentro de 30 días no se formulan observaciones al presente estado de cuenta, se dará por aceptado.

Banco de la Nación

ESTADOS BANCARIOS

Entidad: PROGRAMA NACIONAL DE SANEAMIENTO URBANO (1085)

Dirección: AV.PASEO DE LA REPUBLICA 3361 2DO.P(EDIFICIO PETROPERU) LIMA 27

Banco: Banco de la **Código de** 00000025386

Número de la 00000301175 **Moneda:** PEN - Nuevo Sol

Nombre de la PROGRAMA NAC.SANEAMIENTO URBANO-PPTO.

Estado de Cuenta Corriente MN: Del 01/12/2021 Al 31/12/2021

Fecha	Transacción	Codificación / Nº Cheque	Cargos	Abonos	Saldo
24/12/2021	TRANSFERENCIA EXTERNA CARGO	TE 1134	300,000.00		
27/12/2021	NOTAS DE CARGO	NOT 0008	1,600.00		
27/12/2021	REVERSION AUTOMATICA ABONO	RA 1752		1,600.00	
28/12/2021	CHEQUES PAGADORES	16808909	126.00		
28/12/2021	NOTAS DE CARGO	NOT 0008	640.00		
28/12/2021	NOTAS DE CARGO	NOT 0008	6,690.50		
28/12/2021	NOTAS DE CARGO	NOT 1815	10,470.67		
28/12/2021	RECHAZO DE TRANSF. EXTERNA	TE 1134		2,500.00	
28/12/2021	REVERSION AUTOMATICA ABONO	RA 1752		126.00	
28/12/2021	REVERSION AUTOMATICA ABONO	RA 1752		640.00	
28/12/2021	REVERSION AUTOMATICA ABONO	RA 1752		6,690.50	
28/12/2021	REVERSION AUTOMATICA ABONO	RA 1752		10,470.67	
28/12/2021	REVERSION AUTOMATICA CARGO	RA 1752	2,500.00		
29/12/2021	CHEQUES PAGADORES	16808231	9,764.01		
29/12/2021	CHEQUES PAGADORES	16808232	10,239.82		
29/12/2021	CHEQUES PAGADORES	16808888	10,560.00		
29/12/2021	CHEQUES PAGADORES	16808894	234.70		
29/12/2021	CHEQUES PAGADORES	16808900	66,000.00		
29/12/2021	CHEQUES PAGADORES	16808913	256.58		
29/12/2021	CHEQUES PAGADORES	16808915	24,698.03		
29/12/2021	CHEQUES PAGADORES	16808916	8,800.00		
29/12/2021	CHEQUES PAGADORES	16808917	2,823.58		
29/12/2021	CHEQUES PAGADORES	16808918	271.67		
29/12/2021	CHEQUES PAGADORES	16808919	149.47		
29/12/2021	CHEQUES PAGADORES	16808920	2,077.85		
29/12/2021	CHEQUES PAGADORES	16808921	74.80		
29/12/2021	NOTAS DE CARGO	NOT 1131	49,515.07		
29/12/2021	NOTAS DE CARGO	NOT 1131	53,368.74		
29/12/2021	NOTAS DE CARGO	NOT 1131	68,055.47		
29/12/2021	NOTAS DE CARGO	NOT 1131	284,459.30		
29/12/2021	NOTAS DE CARGO	NOT 1131	402,250.71		
29/12/2021	NOTAS DE CARGO	NOT 1131	614,512.80		

IMPORTANTE: Si dentro de 30 días no se formulan observaciones al presente estado de cuenta, se dará por aceptado.

Banco de la Nación

ESTADOS BANCARIOS

Entidad: PROGRAMA NACIONAL DE SANEAMIENTO URBANO (1085)

Dirección: AV.PASEO DE LA REPUBLICA 3361 2DO.P(EDIFICIO PETROPERU) LIMA 27

Banco: Banco de la **Código de** 00000025386

Número de la 00000301175 **Moneda:** PEN - Nuevo Sol

Nombre de la PROGRAMA NAC.SANEAMIENTO URBANO-PPTO.

Estado de Cuenta Corriente MN: Del 01/12/2021 Al 31/12/2021

Fecha	Transacción	Codificación / Nº Cheque	Cargos	Abonos	Saldo
29/12/2021	NOTAS DE CARGO	NOT 1612	29.43		
29/12/2021	NOTAS DE CARGO	NOT 1612	35.99		
29/12/2021	NOTAS DE CARGO	NOT 1612	39.66		
29/12/2021	NOTAS DE CARGO	NOT 1612	105.60		
29/12/2021	NOTAS DE CARGO	NOT 1612	107.72		
29/12/2021	NOTAS DE CARGO	NOT 1612	400.00		
29/12/2021	NOTAS DE CARGO	NOT 1612	480.00		
29/12/2021	NOTAS DE CARGO	NOT 1612	533.60		
29/12/2021	NOTAS DE CARGO	NOT 1612	580.81		
29/12/2021	NOTAS DE CARGO	NOT 1612	580.81		
29/12/2021	NOTAS DE CARGO	NOT 1612	600.00		
29/12/2021	NOTAS DE CARGO	NOT 1612	600.00		
29/12/2021	NOTAS DE CARGO	NOT 1612	633.60		
29/12/2021	NOTAS DE CARGO	NOT 1612	640.00		
29/12/2021	NOTAS DE CARGO	NOT 1612	698.00		
29/12/2021	NOTAS DE CARGO	NOT 1612	800.00		
29/12/2021	NOTAS DE CARGO	NOT 1612	800.00		
29/12/2021	NOTAS DE CARGO	NOT 1612	816.00		
29/12/2021	NOTAS DE CARGO	NOT 1612	840.00		
29/12/2021	NOTAS DE CARGO	NOT 1612	960.00		
29/12/2021	NOTAS DE CARGO	NOT 1721	50.00		
29/12/2021	NOTAS DE CARGO	NOT 1721	111.00		
29/12/2021	NOTAS DE CARGO	NOT 1721	140.00		
29/12/2021	NOTAS DE CARGO	NOT 1721	174.00		
29/12/2021	NOTAS DE CARGO	NOT 1721	188.00		
29/12/2021	NOTAS DE CARGO	NOT 1721	268.00		
29/12/2021	NOTAS DE CARGO	NOT 1721	321.00		
29/12/2021	NOTAS DE CARGO	NOT 1721	330.00		
29/12/2021	NOTAS DE CARGO	NOT 1721	521.00		
29/12/2021	NOTAS DE CARGO	NOT 1721	871.00		
29/12/2021	NOTAS DE CARGO	NOT 1721	948.00		
29/12/2021	NOTAS DE CARGO	NOT 1721	4,095.00		

IMPORTANTE: Si dentro de 30 días no se formulan observaciones al presente estado de cuenta, se dará por aceptado.

Banco de la Nación

ESTADOS BANCARIOS

Entidad: PROGRAMA NACIONAL DE SANEAMIENTO URBANO (1085)

Dirección: AV.PASEO DE LA REPUBLICA 3361 2DO.P(EDIFICIO PETROPERU) LIMA 27

Banco: Banco de la **Código de** 00000025386

Número de la 00000301175 **Moneda:** PEN - Nuevo Sol

Nombre de la PROGRAMA NAC.SANEAMIENTO URBANO-PPTO.

Estado de Cuenta Corriente MN: Del 01/12/2021 Al 31/12/2021

Fecha	Transacción	Codificación / Nº Cheque	Cargos	Abonos	Saldo
29/12/2021	NOTAS DE CARGO	NOT 1721	8,587.00		
29/12/2021	NOTAS DE CARGO	NOT 1721	25,911.00		
29/12/2021	REVERSION AUTOMATICA ABONO	RA 1752		29.43	
29/12/2021	REVERSION AUTOMATICA ABONO	RA 1752		35.99	
29/12/2021	REVERSION AUTOMATICA ABONO	RA 1752		39.66	
29/12/2021	REVERSION AUTOMATICA ABONO	RA 1752		50.00	
29/12/2021	REVERSION AUTOMATICA ABONO	RA 1752		105.60	
29/12/2021	REVERSION AUTOMATICA ABONO	RA 1752		107.72	
29/12/2021	REVERSION AUTOMATICA ABONO	RA 1752		111.00	
29/12/2021	REVERSION AUTOMATICA ABONO	RA 1752		140.00	
29/12/2021	REVERSION AUTOMATICA ABONO	RA 1752		165.22	
29/12/2021	REVERSION AUTOMATICA ABONO	RA 1752		174.00	
29/12/2021	REVERSION AUTOMATICA ABONO	RA 1752		188.00	
29/12/2021	REVERSION AUTOMATICA ABONO	RA 1752		268.00	
29/12/2021	REVERSION AUTOMATICA ABONO	RA 1752		321.00	
29/12/2021	REVERSION AUTOMATICA ABONO	RA 1752		330.00	
29/12/2021	REVERSION AUTOMATICA ABONO	RA 1752		364.00	
29/12/2021	REVERSION AUTOMATICA ABONO	RA 1752		400.00	
29/12/2021	REVERSION AUTOMATICA ABONO	RA 1752		480.00	
29/12/2021	REVERSION AUTOMATICA ABONO	RA 1752		491.38	
29/12/2021	REVERSION AUTOMATICA ABONO	RA 1752		521.00	
29/12/2021	REVERSION AUTOMATICA ABONO	RA 1752		533.60	
29/12/2021	REVERSION AUTOMATICA ABONO	RA 1752		580.81	
29/12/2021	REVERSION AUTOMATICA ABONO	RA 1752		580.81	
29/12/2021	REVERSION AUTOMATICA ABONO	RA 1752		600.00	
29/12/2021	REVERSION AUTOMATICA ABONO	RA 1752		600.00	
29/12/2021	REVERSION AUTOMATICA ABONO	RA 1752		612.14	
29/12/2021	REVERSION AUTOMATICA ABONO	RA 1752		633.60	
29/12/2021	REVERSION AUTOMATICA ABONO	RA 1752		640.00	
29/12/2021	REVERSION AUTOMATICA ABONO	RA 1752		698.00	
29/12/2021	REVERSION AUTOMATICA ABONO	RA 1752		749.85	
29/12/2021	REVERSION AUTOMATICA ABONO	RA 1752		800.00	

IMPORTANTE: Si dentro de 30 días no se formulan observaciones al presente estado de cuenta, se dará por aceptado.

Banco de la Nación

ESTADOS BANCARIOS

Entidad: PROGRAMA NACIONAL DE SANEAMIENTO URBANO (1085)

Dirección: AV.PASEO DE LA REPUBLICA 3361 2DO.P(EDIFICIO PETROPERU) LIMA 27

Banco: Banco de la **Código de** 00000025386

Número de la 00000301175 **Moneda:** PEN - Nuevo Sol

Nombre de la PROGRAMA NAC.SANEAMIENTO URBANO-PPTO.

Estado de Cuenta Corriente MN: Del 01/12/2021 Al 31/12/2021

Fecha	Transacción	Codificación / Nº Cheque	Cargos	Abonos	Saldo
29/12/2021	REVERSION AUTOMATICA ABONO	RA 1752		800.00	
29/12/2021	REVERSION AUTOMATICA ABONO	RA 1752		816.00	
29/12/2021	REVERSION AUTOMATICA ABONO	RA 1752		840.00	
29/12/2021	REVERSION AUTOMATICA ABONO	RA 1752		871.00	
29/12/2021	REVERSION AUTOMATICA ABONO	RA 1752		948.00	
29/12/2021	REVERSION AUTOMATICA ABONO	RA 1752		951.43	
29/12/2021	REVERSION AUTOMATICA ABONO	RA 1752		960.00	
29/12/2021	REVERSION AUTOMATICA ABONO	RA 1752		963.85	
29/12/2021	REVERSION AUTOMATICA ABONO	RA 1752		1,000.00	
29/12/2021	REVERSION AUTOMATICA ABONO	RA 1752		1,163.65	
29/12/2021	REVERSION AUTOMATICA ABONO	RA 1752		1,260.00	
29/12/2021	REVERSION AUTOMATICA ABONO	RA 1752		1,282.32	
29/12/2021	REVERSION AUTOMATICA ABONO	RA 1752		1,353.83	
29/12/2021	REVERSION AUTOMATICA ABONO	RA 1752		1,566.00	
29/12/2021	REVERSION AUTOMATICA ABONO	RA 1752		1,692.00	
29/12/2021	REVERSION AUTOMATICA ABONO	RA 1752		1,800.00	
29/12/2021	REVERSION AUTOMATICA ABONO	RA 1752		2,000.00	
29/12/2021	REVERSION AUTOMATICA ABONO	RA 1752		2,413.00	
29/12/2021	REVERSION AUTOMATICA ABONO	RA 1752		2,420.00	
29/12/2021	REVERSION AUTOMATICA ABONO	RA 1752		2,500.00	
29/12/2021	REVERSION AUTOMATICA ABONO	RA 1752		2,500.00	
29/12/2021	REVERSION AUTOMATICA ABONO	RA 1752		2,500.00	
29/12/2021	REVERSION AUTOMATICA ABONO	RA 1752		2,500.00	
29/12/2021	REVERSION AUTOMATICA ABONO	RA 1752		2,500.00	
29/12/2021	REVERSION AUTOMATICA ABONO	RA 1752		2,500.00	
29/12/2021	REVERSION AUTOMATICA ABONO	RA 1752		2,500.00	
29/12/2021	REVERSION AUTOMATICA ABONO	RA 1752		2,735.80	
29/12/2021	REVERSION AUTOMATICA ABONO	RA 1752		2,888.60	
29/12/2021	REVERSION AUTOMATICA ABONO	RA 1752		3,000.00	
29/12/2021	REVERSION AUTOMATICA ABONO	RA 1752		3,483.07	
29/12/2021	REVERSION AUTOMATICA ABONO	RA 1752		4,095.00	
29/12/2021	REVERSION AUTOMATICA ABONO	RA 1752		4,600.00	

IMPORTANTE: Si dentro de 30 dias no se formulan observaciones al presente estado de cuenta, se dará por aceptado.

Banco de la Nación

ESTADOS BANCARIOS

Entidad: PROGRAMA NACIONAL DE SANEAMIENTO URBANO (1085)

Dirección: AV.PASEO DE LA REPUBLICA 3361 2DO.P(EDIFICIO PETROPERU) LIMA 27

Banco: Banco de la **Código de** 00000025386

Número de la 00000301175 **Moneda:** PEN - Nuevo Sol

Nombre de la PROGRAMA NAC.SANEAMIENTO URBANO-PPTO.

Estado de Cuenta Corriente MN: Del 01/12/2021 Al 31/12/2021

Fecha	Transacción	Codificación / Nº Cheque	Cargos	Abonos	Saldo
29/12/2021	REVERSION AUTOMATICA ABONO	RA 1752		5,520.00	
29/12/2021	REVERSION AUTOMATICA ABONO	RA 1752		5,669.50	
29/12/2021	REVERSION AUTOMATICA ABONO	RA 1752		6,389.10	
29/12/2021	REVERSION AUTOMATICA ABONO	RA 1752		6,670.56	
29/12/2021	REVERSION AUTOMATICA ABONO	RA 1752		6,679.29	
29/12/2021	REVERSION AUTOMATICA ABONO	RA 1752		6,679.29	
29/12/2021	REVERSION AUTOMATICA ABONO	RA 1752		6,900.00	
29/12/2021	REVERSION AUTOMATICA ABONO	RA 1752		6,900.00	
29/12/2021	REVERSION AUTOMATICA ABONO	RA 1752		6,952.00	
29/12/2021	REVERSION AUTOMATICA ABONO	RA 1752		7,286.40	
29/12/2021	REVERSION AUTOMATICA ABONO	RA 1752		7,360.00	
29/12/2021	REVERSION AUTOMATICA ABONO	RA 1752		8,000.00	
29/12/2021	REVERSION AUTOMATICA ABONO	RA 1752		8,027.00	
29/12/2021	REVERSION AUTOMATICA ABONO	RA 1752		8,587.00	
29/12/2021	REVERSION AUTOMATICA ABONO	RA 1752		8,730.00	
29/12/2021	REVERSION AUTOMATICA ABONO	RA 1752		9,200.00	
29/12/2021	REVERSION AUTOMATICA ABONO	RA 1752		9,200.00	
29/12/2021	REVERSION AUTOMATICA ABONO	RA 1752		9,200.00	
29/12/2021	REVERSION AUTOMATICA ABONO	RA 1752		9,384.00	
29/12/2021	REVERSION AUTOMATICA ABONO	RA 1752		9,660.00	
29/12/2021	REVERSION AUTOMATICA ABONO	RA 1752		10,100.00	
29/12/2021	REVERSION AUTOMATICA ABONO	RA 1752		11,040.00	
29/12/2021	REVERSION AUTOMATICA ABONO	RA 1752		13,348.40	
29/12/2021	REVERSION AUTOMATICA ABONO	RA 1752		25,911.00	
29/12/2021	REVERSION AUTOMATICA ABONO	RA 1752		49,515.07	
29/12/2021	REVERSION AUTOMATICA ABONO	RA 1752		53,368.74	
29/12/2021	REVERSION AUTOMATICA ABONO	RA 1752		55,858.35	
29/12/2021	REVERSION AUTOMATICA ABONO	RA 1752		62,968.11	
29/12/2021	REVERSION AUTOMATICA ABONO	RA 1752		68,055.47	
29/12/2021	REVERSION AUTOMATICA ABONO	RA 1752		135,950.51	
29/12/2021	REVERSION AUTOMATICA ABONO	RA 1752		163,024.72	
29/12/2021	REVERSION AUTOMATICA ABONO	RA 1752		284,459.30	

IMPORTANTE: Si dentro de 30 días no se formulan observaciones al presente estado de cuenta, se dará por aceptado.

Banco de la Nación

ESTADOS BANCARIOS

Entidad: PROGRAMA NACIONAL DE SANEAMIENTO URBANO (1085)

Dirección: AV.PASEO DE LA REPUBLICA 3361 2DO.P(EDIFICIO PETROPERU) LIMA 27

Banco: Banco de la **Código de** 00000025386

Número de la 00000301175 **Moneda:** PEN - Nuevo Sol

Nombre de la PROGRAMA NAC.SANEAMIENTO URBANO-PPTO.

Estado de Cuenta Corriente MN: Del 01/12/2021 Al 31/12/2021

Fecha	Transacción	Codificación / N° Cheque	Cargos	Abonos	Saldo
29/12/2021	REVERSION AUTOMATICA ABONO	RA 1752		402,250.71	
29/12/2021	REVERSION AUTOMATICA ABONO	RA 1752		614,512.80	
29/12/2021	TRANSFERENCIA EXTERNA CARGO	TE 1134	165.22		
29/12/2021	TRANSFERENCIA EXTERNA CARGO	TE 1134	364.00		
29/12/2021	TRANSFERENCIA EXTERNA CARGO	TE 1134	491.38		
29/12/2021	TRANSFERENCIA EXTERNA CARGO	TE 1134	612.14		
29/12/2021	TRANSFERENCIA EXTERNA CARGO	TE 1134	749.85		
29/12/2021	TRANSFERENCIA EXTERNA CARGO	TE 1134	951.43		
29/12/2021	TRANSFERENCIA EXTERNA CARGO	TE 1134	963.85		
29/12/2021	TRANSFERENCIA EXTERNA CARGO	TE 1134	1,000.00		
29/12/2021	TRANSFERENCIA EXTERNA CARGO	TE 1134	1,163.65		
29/12/2021	TRANSFERENCIA EXTERNA CARGO	TE 1134	1,260.00		
29/12/2021	TRANSFERENCIA EXTERNA CARGO	TE 1134	1,282.32		
29/12/2021	TRANSFERENCIA EXTERNA CARGO	TE 1134	1,353.83		
29/12/2021	TRANSFERENCIA EXTERNA CARGO	TE 1134	1,566.00		
29/12/2021	TRANSFERENCIA EXTERNA CARGO	TE 1134	1,692.00		
29/12/2021	TRANSFERENCIA EXTERNA CARGO	TE 1134	1,800.00		
29/12/2021	TRANSFERENCIA EXTERNA CARGO	TE 1134	2,000.00		
29/12/2021	TRANSFERENCIA EXTERNA CARGO	TE 1134	2,413.00		
29/12/2021	TRANSFERENCIA EXTERNA CARGO	TE 1134	2,420.00		
29/12/2021	TRANSFERENCIA EXTERNA CARGO	TE 1134	2,500.00		
29/12/2021	TRANSFERENCIA EXTERNA CARGO	TE 1134	2,500.00		
29/12/2021	TRANSFERENCIA EXTERNA CARGO	TE 1134	2,500.00		
29/12/2021	TRANSFERENCIA EXTERNA CARGO	TE 1134	2,500.00		
29/12/2021	TRANSFERENCIA EXTERNA CARGO	TE 1134	2,500.00		
29/12/2021	TRANSFERENCIA EXTERNA CARGO	TE 1134	2,500.00		
29/12/2021	TRANSFERENCIA EXTERNA CARGO	TE 1134	2,500.00		
29/12/2021	TRANSFERENCIA EXTERNA CARGO	TE 1134	2,735.80		
29/12/2021	TRANSFERENCIA EXTERNA CARGO	TE 1134	2,888.60		
29/12/2021	TRANSFERENCIA EXTERNA CARGO	TE 1134	3,000.00		
29/12/2021	TRANSFERENCIA EXTERNA CARGO	TE 1134	3,483.07		
29/12/2021	TRANSFERENCIA EXTERNA CARGO	TE 1134	4,600.00		

IMPORTANTE: Si dentro de 30 dias no se formulan observaciones al presente estado de cuenta, se dará por aceptado.

Banco de la Nación

ESTADOS BANCARIOS

Entidad: PROGRAMA NACIONAL DE SANEAMIENTO URBANO (1085)

Dirección: AV.PASEO DE LA REPUBLICA 3361 2DO.P(EDIFICIO PETROPERU) LIMA 27

Banco: Banco de la **Código de** 00000025386

Número de la 00000301175 **Moneda:** PEN - Nuevo Sol

Nombre de la PROGRAMA NAC.SANEAMIENTO URBANO-PPTO.

Estado de Cuenta Corriente MN: Del 01/12/2021 Al 31/12/2021

Fecha	Transacción	Codificación / Nº Cheque	Cargos	Abonos	Saldo
29/12/2021	TRANSFERENCIA EXTERNA CARGO	TE 1134	5,520.00		
29/12/2021	TRANSFERENCIA EXTERNA CARGO	TE 1134	5,669.50		
29/12/2021	TRANSFERENCIA EXTERNA CARGO	TE 1134	6,389.10		
29/12/2021	TRANSFERENCIA EXTERNA CARGO	TE 1134	6,670.56		
29/12/2021	TRANSFERENCIA EXTERNA CARGO	TE 1134	6,679.29		
29/12/2021	TRANSFERENCIA EXTERNA CARGO	TE 1134	6,679.29		
29/12/2021	TRANSFERENCIA EXTERNA CARGO	TE 1134	6,900.00		
29/12/2021	TRANSFERENCIA EXTERNA CARGO	TE 1134	6,900.00		
29/12/2021	TRANSFERENCIA EXTERNA CARGO	TE 1134	6,952.00		
29/12/2021	TRANSFERENCIA EXTERNA CARGO	TE 1134	7,286.40		
29/12/2021	TRANSFERENCIA EXTERNA CARGO	TE 1134	7,360.00		
29/12/2021	TRANSFERENCIA EXTERNA CARGO	TE 1134	8,000.00		
29/12/2021	TRANSFERENCIA EXTERNA CARGO	TE 1134	8,027.00		
29/12/2021	TRANSFERENCIA EXTERNA CARGO	TE 1134	8,730.00		
29/12/2021	TRANSFERENCIA EXTERNA CARGO	TE 1134	9,200.00		
29/12/2021	TRANSFERENCIA EXTERNA CARGO	TE 1134	9,200.00		
29/12/2021	TRANSFERENCIA EXTERNA CARGO	TE 1134	9,200.00		
29/12/2021	TRANSFERENCIA EXTERNA CARGO	TE 1134	9,384.00		
29/12/2021	TRANSFERENCIA EXTERNA CARGO	TE 1134	9,660.00		
29/12/2021	TRANSFERENCIA EXTERNA CARGO	TE 1134	10,100.00		
29/12/2021	TRANSFERENCIA EXTERNA CARGO	TE 1134	11,040.00		
29/12/2021	TRANSFERENCIA EXTERNA CARGO	TE 1134	13,348.40		
29/12/2021	TRANSFERENCIA EXTERNA CARGO	TE 1134	55,858.35		
29/12/2021	TRANSFERENCIA EXTERNA CARGO	TE 1134	62,968.11		
29/12/2021	TRANSFERENCIA EXTERNA CARGO	TE 1134	163,024.72		
30/12/2021	CHEQUES PAGADORES	16808912	400.00		
30/12/2021	CHEQUES PAGADORES	16808914	326,040.00		
30/12/2021	CHEQUES PAGADORES	16808922	73.44		
30/12/2021	CHEQUES PAGADORES	16808923	26,990.82		
30/12/2021	CHEQUES PAGADORES	16808924	42,414.13		
30/12/2021	CHEQUES PAGADORES	16808925	1,085.60		
30/12/2021	CHEQUES PAGADORES	16808929	602.31		

IMPORTANTE: Si dentro de 30 dias no se formulan observaciones al presente estado de cuenta, se dará por aceptado.

Banco de la Nación

ESTADOS BANCARIOS

Entidad: PROGRAMA NACIONAL DE SANEAMIENTO URBANO (1085)

Dirección: AV.PASEO DE LA REPUBLICA 3361 2DO.P(EDIFICIO PETROPERU) LIMA 27

Banco: Banco de la **Código de** 00000025386

Número de la 00000301175 **Moneda:** PEN - Nuevo Sol

Nombre de la PROGRAMA NAC.SANEAMIENTO URBANO-PPTO.

Estado de Cuenta Corriente MN: Del 01/12/2021 Al 31/12/2021

Fecha	Transacción	Codificación / N° Cheque	Cargos	Abonos	Saldo
30/12/2021	CHEQUES PAGADORES	16808930	466.90		
30/12/2021	CHEQUES PAGADORES	16808931	757.53		
30/12/2021	CHEQUES PAGADORES	16808933	84.44		
30/12/2021	NOTAS DE CARGO	NOT 0085	640.00		
30/12/2021	NOTAS DE CARGO	NOT 1612	43.09		
30/12/2021	NOTAS DE CARGO	NOT 1612	320.00		
30/12/2021	NOTAS DE CARGO	NOT 1612	504.00		
30/12/2021	NOTAS DE CARGO	NOT 1612	520.00		
30/12/2021	NOTAS DE CARGO	NOT 1612	598.00		
30/12/2021	NOTAS DE CARGO	NOT 1612	600.00		
30/12/2021	NOTAS DE CARGO	NOT 1612	640.00		
30/12/2021	NOTAS DE CARGO	NOT 1612	640.00		
30/12/2021	NOTAS DE CARGO	NOT 1612	806.00		
30/12/2021	NOTAS DE CARGO	NOT 1612	880.00		
30/12/2021	NOTAS DE CARGO	NOT 1612	880.00		
30/12/2021	NOTAS DE CARGO	NOT 1612	880.00		
30/12/2021	NOTAS DE CARGO	NOT 1612	880.00		
30/12/2021	NOTAS DE CARGO	NOT 1612	880.00		
30/12/2021	NOTAS DE CARGO	NOT 1612	880.00		
30/12/2021	NOTAS DE CARGO	NOT 1612	880.00		
30/12/2021	NOTAS DE CARGO	NOT 1612	880.00		
30/12/2021	NOTAS DE CARGO	NOT 1612	1,040.00		
30/12/2021	NOTAS DE CARGO	NOT 1612	1,042.00		
30/12/2021	NOTAS DE CARGO	NOT 1612	1,200.00		
30/12/2021	NOTAS DE CARGO	NOT 1612	1,836.00		
30/12/2021	NOTAS DE CARGO	NOT 1612	1,860.00		
30/12/2021	NOTAS DE CARGO	NOT 1721	6.00		
30/12/2021	NOTAS DE CARGO	NOT 1721	22.00		
30/12/2021	NOTAS DE CARGO	NOT 1721	36.00		
30/12/2021	NOTAS DE CARGO	NOT 1721	66.00		
30/12/2021	NOTAS DE CARGO	NOT 1721	120.00		

IMPORTANTE: Si dentro de 30 dias no se formulan observaciones al presente estado de cuenta, se dará por aceptado.

Banco de la Nación

ESTADOS BANCARIOS

Entidad: PROGRAMA NACIONAL DE SANEAMIENTO URBANO (1085)

Dirección: AV.PASEO DE LA REPUBLICA 3361 2DO.P(EDIFICIO PETROPERU) LIMA 27

Banco: Banco de la **Código de** 00000025386

Número de la 00000301175 **Moneda:** PEN - Nuevo Sol

Nombre de la PROGRAMA NAC.SANEAMIENTO URBANO-PPTO.

Estado de Cuenta Corriente MN: Del 01/12/2021 Al 31/12/2021

Fecha	Transacción	Codificación / Nº Cheque	Cargos	Abonos	Saldo
30/12/2021	NOTAS DE CARGO	NOT 1721	356.00		
30/12/2021	NOTAS DE CARGO	NOT 1721	545.00		
30/12/2021	NOTAS DE CARGO	NOT 1721	741.00		
30/12/2021	NOTAS DE CARGO	NOT 1721	771.00		
30/12/2021	NOTAS DE CARGO	NOT 1721	4,376.00		
30/12/2021	NOTAS DE CARGO	NOT 1721	5,359.00		
30/12/2021	NOTAS DE CARGO	NOT 1721	5,893.00		
30/12/2021	NOTAS DE CARGO	NOT 1721	6,200.00		
30/12/2021	NOTAS DE CARGO	NOT 1721	7,162.00		
30/12/2021	NOTAS DE CARGO	NOT 1721	8,656.00		
30/12/2021	NOTAS DE CARGO	NOT 1721	13,936.00		
30/12/2021	NOTAS DE CARGO	NOT 1721	23,344.00		
30/12/2021	NOTAS DE CARGO	NOT 1721	23,729.00		
30/12/2021	NOTAS DE CARGO	NOT 1721	30,242.00		
30/12/2021	NOTAS DE CARGO	NOT 1721	62,478.00		
30/12/2021	REVERSION AUTOMATICA ABONO	RA 1752		6.00	
30/12/2021	REVERSION AUTOMATICA ABONO	RA 1752		22.00	
30/12/2021	REVERSION AUTOMATICA ABONO	RA 1752		36.00	
30/12/2021	REVERSION AUTOMATICA ABONO	RA 1752		43.09	
30/12/2021	REVERSION AUTOMATICA ABONO	RA 1752		66.00	
30/12/2021	REVERSION AUTOMATICA ABONO	RA 1752		120.00	
30/12/2021	REVERSION AUTOMATICA ABONO	RA 1752		134.62	
30/12/2021	REVERSION AUTOMATICA ABONO	RA 1752		320.00	
30/12/2021	REVERSION AUTOMATICA ABONO	RA 1752		356.00	
30/12/2021	REVERSION AUTOMATICA ABONO	RA 1752		484.00	
30/12/2021	REVERSION AUTOMATICA ABONO	RA 1752		504.00	
30/12/2021	REVERSION AUTOMATICA ABONO	RA 1752		520.00	
30/12/2021	REVERSION AUTOMATICA ABONO	RA 1752		545.00	
30/12/2021	REVERSION AUTOMATICA ABONO	RA 1752		598.00	
30/12/2021	REVERSION AUTOMATICA ABONO	RA 1752		600.00	
30/12/2021	REVERSION AUTOMATICA ABONO	RA 1752		640.00	
30/12/2021	REVERSION AUTOMATICA ABONO	RA 1752		640.00	

IMPORTANTE: Si dentro de 30 dias no se formulan observaciones al presente estado de cuenta, se dará por aceptado.

Banco de la Nación

ESTADOS BANCARIOS

Entidad: PROGRAMA NACIONAL DE SANEAMIENTO URBANO (1085)

Dirección: AV.PASEO DE LA REPUBLICA 3361 2DO.P(EDIFICIO PETROPERU) LIMA 27

Banco: Banco de la **Código de** 00000025386

Número de la 00000301175 **Moneda:** PEN - Nuevo Sol

Nombre de la PROGRAMA NAC.SANEAMIENTO URBANO-PPTO.

Estado de Cuenta Corriente MN: Del 01/12/2021 Al 31/12/2021

Fecha	Transacción	Codificación / Nº Cheque	Cargos	Abonos	Saldo
30/12/2021	REVERSION AUTOMATICA ABONO	RA 1752		640.00	
30/12/2021	REVERSION AUTOMATICA ABONO	RA 1752		741.00	
30/12/2021	REVERSION AUTOMATICA ABONO	RA 1752		771.00	
30/12/2021	REVERSION AUTOMATICA ABONO	RA 1752		806.00	
30/12/2021	REVERSION AUTOMATICA ABONO	RA 1752		853.00	
30/12/2021	REVERSION AUTOMATICA ABONO	RA 1752		880.00	
30/12/2021	REVERSION AUTOMATICA ABONO	RA 1752		880.00	
30/12/2021	REVERSION AUTOMATICA ABONO	RA 1752		880.00	
30/12/2021	REVERSION AUTOMATICA ABONO	RA 1752		880.00	
30/12/2021	REVERSION AUTOMATICA ABONO	RA 1752		880.00	
30/12/2021	REVERSION AUTOMATICA ABONO	RA 1752		880.00	
30/12/2021	REVERSION AUTOMATICA ABONO	RA 1752		880.00	
30/12/2021	REVERSION AUTOMATICA ABONO	RA 1752		880.00	
30/12/2021	REVERSION AUTOMATICA ABONO	RA 1752		880.00	
30/12/2021	REVERSION AUTOMATICA ABONO	RA 1752		1,014.00	
30/12/2021	REVERSION AUTOMATICA ABONO	RA 1752		1,040.00	
30/12/2021	REVERSION AUTOMATICA ABONO	RA 1752		1,042.00	
30/12/2021	REVERSION AUTOMATICA ABONO	RA 1752		1,080.00	
30/12/2021	REVERSION AUTOMATICA ABONO	RA 1752		1,200.00	
30/12/2021	REVERSION AUTOMATICA ABONO	RA 1752		1,249.60	
30/12/2021	REVERSION AUTOMATICA ABONO	RA 1752		1,250.00	
30/12/2021	REVERSION AUTOMATICA ABONO	RA 1752		1,836.00	
30/12/2021	REVERSION AUTOMATICA ABONO	RA 1752		1,860.00	
30/12/2021	REVERSION AUTOMATICA ABONO	RA 1752		2,142.86	
30/12/2021	REVERSION AUTOMATICA ABONO	RA 1752		2,500.00	
30/12/2021	REVERSION AUTOMATICA ABONO	RA 1752		2,500.00	
30/12/2021	REVERSION AUTOMATICA ABONO	RA 1752		3,000.00	
30/12/2021	REVERSION AUTOMATICA ABONO	RA 1752		3,680.00	
30/12/2021	REVERSION AUTOMATICA ABONO	RA 1752		3,995.00	
30/12/2021	REVERSION AUTOMATICA ABONO	RA 1752		4,376.00	
30/12/2021	REVERSION AUTOMATICA ABONO	RA 1752		5,271.00	
30/12/2021	REVERSION AUTOMATICA ABONO	RA 1752		5,359.00	

IMPORTANTE: Si dentro de 30 dias no se formulan observaciones al presente estado de cuenta, se dará por aceptado.

Banco de la Nación

ESTADOS BANCARIOS

Entidad: PROGRAMA NACIONAL DE SANEAMIENTO URBANO (1085)

Dirección: AV.PASEO DE LA REPUBLICA 3361 2DO.P(EDIFICIO PETROPERU) LIMA 27

Banco: Banco de la **Código de** 00000025386

Número de la 00000301175 **Moneda:** PEN - Nuevo Sol

Nombre de la PROGRAMA NAC.SANEAMIENTO URBANO-PPTO.

Estado de Cuenta Corriente MN: Del 01/12/2021 Al 31/12/2021

Fecha	Transacción	Codificación / Nº Cheque	Cargos	Abonos	Saldo
30/12/2021	REVERSION AUTOMATICA ABONO	RA 1752		5,893.00	
30/12/2021	REVERSION AUTOMATICA ABONO	RA 1752		6,000.00	
30/12/2021	REVERSION AUTOMATICA ABONO	RA 1752		6,200.00	
30/12/2021	REVERSION AUTOMATICA ABONO	RA 1752		6,600.00	
30/12/2021	REVERSION AUTOMATICA ABONO	RA 1752		6,673.69	
30/12/2021	REVERSION AUTOMATICA ABONO	RA 1752		6,877.00	
30/12/2021	REVERSION AUTOMATICA ABONO	RA 1752		6,900.00	
30/12/2021	REVERSION AUTOMATICA ABONO	RA 1752		7,162.00	
30/12/2021	REVERSION AUTOMATICA ABONO	RA 1752		7,360.00	
30/12/2021	REVERSION AUTOMATICA ABONO	RA 1752		7,360.00	
30/12/2021	REVERSION AUTOMATICA ABONO	RA 1752		8,656.00	
30/12/2021	REVERSION AUTOMATICA ABONO	RA 1752		9,269.00	
30/12/2021	REVERSION AUTOMATICA ABONO	RA 1752		10,120.00	
30/12/2021	REVERSION AUTOMATICA ABONO	RA 1752		10,120.00	
30/12/2021	REVERSION AUTOMATICA ABONO	RA 1752		10,120.00	
30/12/2021	REVERSION AUTOMATICA ABONO	RA 1752		10,120.00	
30/12/2021	REVERSION AUTOMATICA ABONO	RA 1752		10,120.00	
30/12/2021	REVERSION AUTOMATICA ABONO	RA 1752		10,120.00	
30/12/2021	REVERSION AUTOMATICA ABONO	RA 1752		10,120.00	
30/12/2021	REVERSION AUTOMATICA ABONO	RA 1752		10,120.00	
30/12/2021	REVERSION AUTOMATICA ABONO	RA 1752		10,120.00	
30/12/2021	REVERSION AUTOMATICA ABONO	RA 1752		10,773.19	
30/12/2021	REVERSION AUTOMATICA ABONO	RA 1752		11,960.00	
30/12/2021	REVERSION AUTOMATICA ABONO	RA 1752		11,983.00	
30/12/2021	REVERSION AUTOMATICA ABONO	RA 1752		13,800.00	
30/12/2021	REVERSION AUTOMATICA ABONO	RA 1752		13,936.00	
30/12/2021	REVERSION AUTOMATICA ABONO	RA 1752		21,114.00	
30/12/2021	REVERSION AUTOMATICA ABONO	RA 1752		21,390.00	
30/12/2021	REVERSION AUTOMATICA ABONO	RA 1752		23,344.00	
30/12/2021	REVERSION AUTOMATICA ABONO	RA 1752		23,729.00	
30/12/2021	REVERSION AUTOMATICA ABONO	RA 1752		30,242.00	
30/12/2021	REVERSION AUTOMATICA ABONO	RA 1752		62,478.00	

IMPORTANTE: Si dentro de 30 días no se formulan observaciones al presente estado de cuenta, se dará por aceptado.

Banco de la Nación

ESTADOS BANCARIOS

Entidad: PROGRAMA NACIONAL DE SANEAMIENTO URBANO (1085)

Dirección: AV.PASEO DE LA REPUBLICA 3361 2DO.P(EDIFICIO PETROPERU) LIMA 27

Banco: Banco de la **Código de** 00000025386

Número de la 00000301175 **Moneda:** PEN - Nuevo Sol

Nombre de la PROGRAMA NAC.SANEAMIENTO URBANO-PPTO.

Estado de Cuenta Corriente MN: Del 01/12/2021 Al 31/12/2021

Fecha	Transacción	Codificación / Nº Cheque	Cargos	Abonos	Saldo
30/12/2021	REVERSION AUTOMATICA ABONO	RA 1752		63,261.02	
30/12/2021	REVERSION AUTOMATICA ABONO	RA 1752		105,013.53	
30/12/2021	REVERSION AUTOMATICA ABONO	RA 1752		128,625.68	
30/12/2021	REVERSION AUTOMATICA ABONO	RA 1752		148,791.77	
30/12/2021	REVERSION AUTOMATICA ABONO	RA 1752		150,066.12	
30/12/2021	REVERSION AUTOMATICA ABONO	RA 1752		152,452.78	
30/12/2021	REVERSION AUTOMATICA ABONO	RA 1752		300,000.00	
30/12/2021	REVERSION AUTOMATICA ABONO	RA 1752		398,915.17	
30/12/2021	TRANSFERENCIA EXTERNA CARGO	TE 1134	134.62		
30/12/2021	TRANSFERENCIA EXTERNA CARGO	TE 1134	484.00		
30/12/2021	TRANSFERENCIA EXTERNA CARGO	TE 1134	853.00		
30/12/2021	TRANSFERENCIA EXTERNA CARGO	TE 1134	1,014.00		
30/12/2021	TRANSFERENCIA EXTERNA CARGO	TE 1134	1,080.00		
30/12/2021	TRANSFERENCIA EXTERNA CARGO	TE 1134	1,249.60		
30/12/2021	TRANSFERENCIA EXTERNA CARGO	TE 1134	1,250.00		
30/12/2021	TRANSFERENCIA EXTERNA CARGO	TE 1134	2,142.86		
30/12/2021	TRANSFERENCIA EXTERNA CARGO	TE 1134	2,500.00		
30/12/2021	TRANSFERENCIA EXTERNA CARGO	TE 1134	2,500.00		
30/12/2021	TRANSFERENCIA EXTERNA CARGO	TE 1134	3,000.00		
30/12/2021	TRANSFERENCIA EXTERNA CARGO	TE 1134	3,680.00		
30/12/2021	TRANSFERENCIA EXTERNA CARGO	TE 1134	3,995.00		
30/12/2021	TRANSFERENCIA EXTERNA CARGO	TE 1134	5,271.00		
30/12/2021	TRANSFERENCIA EXTERNA CARGO	TE 1134	6,000.00		
30/12/2021	TRANSFERENCIA EXTERNA CARGO	TE 1134	6,600.00		
30/12/2021	TRANSFERENCIA EXTERNA CARGO	TE 1134	6,673.69		
30/12/2021	TRANSFERENCIA EXTERNA CARGO	TE 1134	6,877.00		
30/12/2021	TRANSFERENCIA EXTERNA CARGO	TE 1134	6,900.00		
30/12/2021	TRANSFERENCIA EXTERNA CARGO	TE 1134	7,360.00		
30/12/2021	TRANSFERENCIA EXTERNA CARGO	TE 1134	7,360.00		
30/12/2021	TRANSFERENCIA EXTERNA CARGO	TE 1134	9,269.00		
30/12/2021	TRANSFERENCIA EXTERNA CARGO	TE 1134	10,120.00		
30/12/2021	TRANSFERENCIA EXTERNA CARGO	TE 1134	10,120.00		

IMPORTANTE: Si dentro de 30 días no se formulan observaciones al presente estado de cuenta, se dará por aceptado.

Banco de la Nación

ESTADOS BANCARIOS

Entidad: PROGRAMA NACIONAL DE SANEAMIENTO URBANO (1085)

Dirección: AV.PASEO DE LA REPUBLICA 3361 2DO.P(EDIFICIO PETROPERU) LIMA 27

Banco: Banco de la **Código de** 00000025386

Número de la 00000301175 **Moneda:** PEN - Nuevo Sol

Nombre de la PROGRAMA NAC.SANEAMIENTO URBANO-PPTO.

Estado de Cuenta Corriente MN: Del 01/12/2021 Al 31/12/2021

Fecha	Transacción	Codificación / Nº Cheque	Cargos	Abonos	Saldo
30/12/2021	TRANSFERENCIA EXTERNA CARGO	TE 1134	10,120.00		
30/12/2021	TRANSFERENCIA EXTERNA CARGO	TE 1134	10,120.00		
30/12/2021	TRANSFERENCIA EXTERNA CARGO	TE 1134	10,120.00		
30/12/2021	TRANSFERENCIA EXTERNA CARGO	TE 1134	10,120.00		
30/12/2021	TRANSFERENCIA EXTERNA CARGO	TE 1134	10,120.00		
30/12/2021	TRANSFERENCIA EXTERNA CARGO	TE 1134	10,120.00		
30/12/2021	TRANSFERENCIA EXTERNA CARGO	TE 1134	10,120.00		
30/12/2021	TRANSFERENCIA EXTERNA CARGO	TE 1134	10,773.19		
30/12/2021	TRANSFERENCIA EXTERNA CARGO	TE 1134	11,960.00		
30/12/2021	TRANSFERENCIA EXTERNA CARGO	TE 1134	11,983.00		
30/12/2021	TRANSFERENCIA EXTERNA CARGO	TE 1134	13,800.00		
30/12/2021	TRANSFERENCIA EXTERNA CARGO	TE 1134	21,114.00		
30/12/2021	TRANSFERENCIA EXTERNA CARGO	TE 1134	21,390.00		
30/12/2021	TRANSFERENCIA EXTERNA CARGO	TE 1134	63,261.02		
30/12/2021	TRANSFERENCIA EXTERNA CARGO	TE 1134	105,013.53		
30/12/2021	TRANSFERENCIA EXTERNA CARGO	TE 1134	128,625.68		
30/12/2021	TRANSFERENCIA EXTERNA CARGO	TE 1134	148,791.77		
30/12/2021	TRANSFERENCIA EXTERNA CARGO	TE 1134	150,066.12		
30/12/2021	TRANSFERENCIA EXTERNA CARGO	TE 1134	152,452.78		
30/12/2021	TRANSFERENCIA EXTERNA CARGO	TE 1134	300,000.00		
31/12/2021	CHEQUES PAGADORES	16808927	1,361.25		
31/12/2021	NOTAS DE CARGO	NOT 1131	141,435.57		
31/12/2021	NOTAS DE CARGO	NOT 1131	171,884.67		
31/12/2021	NOTAS DE CARGO	NOT 1131	334,461.99		
31/12/2021	NOTAS DE CARGO	NOT 1131	569,483.50		
31/12/2021	NOTAS DE CARGO	NOT 1131	1,334,924.44		
31/12/2021	NOTAS DE CARGO	NOT 1134	2,674.79		
31/12/2021	NOTAS DE CARGO	NOT 1612	148.00		
31/12/2021	NOTAS DE CARGO	NOT 1612	210.60		
31/12/2021	NOTAS DE CARGO	NOT 1612	480.00		
31/12/2021	NOTAS DE CARGO	NOT 1612	533.60		
31/12/2021	NOTAS DE CARGO	NOT 1612	600.00		

IMPORTANTE: Si dentro de 30 días no se formulan observaciones al presente estado de cuenta, se dará por aceptado.

Banco de la Nación

ESTADOS BANCARIOS

Entidad: PROGRAMA NACIONAL DE SANEAMIENTO URBANO (1085)

Dirección: AV.PASEO DE LA REPUBLICA 3361 2DO.P(EDIFICIO PETROPERU) LIMA 27

Banco: Banco de la **Código de** 00000025386

Número de la 00000301175 **Moneda:** PEN - Nuevo Sol

Nombre de la PROGRAMA NAC.SANEAMIENTO URBANO-PPTO.

Estado de Cuenta Corriente MN: Del 01/12/2021 Al 31/12/2021

Fecha	Transacción	Codificación / Nº Cheque	Cargos	Abonos	Saldo
31/12/2021	NOTAS DE CARGO	NOT 1612	633.60		
31/12/2021	NOTAS DE CARGO	NOT 1612	640.00		
31/12/2021	NOTAS DE CARGO	NOT 1612	720.00		
31/12/2021	NOTAS DE CARGO	NOT 1612	800.00		
31/12/2021	NOTAS DE CARGO	NOT 1612	800.00		
31/12/2021	NOTAS DE CARGO	NOT 1612	806.00		
31/12/2021	NOTAS DE CARGO	NOT 1612	880.00		
31/12/2021	NOTAS DE CARGO	NOT 1612	936.00		
31/12/2021	NOTAS DE CARGO	NOT 1612	969.96		
31/12/2021	NOTAS DE CARGO	NOT 1612	2,446.18		
31/12/2021	NOTAS DE CARGO	NOT 1721	1,451.00		
31/12/2021	NOTAS DE CARGO	NOT 1721	1,512.00		
31/12/2021	NOTAS DE CARGO	NOT 1721	2,136.00		
31/12/2021	NOTAS DE CARGO	NOT 1721	9,225.00		
31/12/2021	NOTAS DE CARGO	NOT 1721	12,489.00		
31/12/2021	NOTAS DE CARGO	NOT 1721	13,052.00		
31/12/2021	REVERSION AUTOMATICA ABONO	RA 1752		0.67	
31/12/2021	REVERSION AUTOMATICA ABONO	RA 1752		148.00	
31/12/2021	REVERSION AUTOMATICA ABONO	RA 1752		210.60	
31/12/2021	REVERSION AUTOMATICA ABONO	RA 1752		418.95	
31/12/2021	REVERSION AUTOMATICA ABONO	RA 1752		480.00	
31/12/2021	REVERSION AUTOMATICA ABONO	RA 1752		533.60	
31/12/2021	REVERSION AUTOMATICA ABONO	RA 1752		600.00	
31/12/2021	REVERSION AUTOMATICA ABONO	RA 1752		633.60	
31/12/2021	REVERSION AUTOMATICA ABONO	RA 1752		640.00	
31/12/2021	REVERSION AUTOMATICA ABONO	RA 1752		718.04	
31/12/2021	REVERSION AUTOMATICA ABONO	RA 1752		720.00	
31/12/2021	REVERSION AUTOMATICA ABONO	RA 1752		800.00	
31/12/2021	REVERSION AUTOMATICA ABONO	RA 1752		800.00	
31/12/2021	REVERSION AUTOMATICA ABONO	RA 1752		806.00	
31/12/2021	REVERSION AUTOMATICA ABONO	RA 1752		847.42	
31/12/2021	REVERSION AUTOMATICA ABONO	RA 1752		880.00	

IMPORTANTE: Si dentro de 30 días no se formulan observaciones al presente estado de cuenta, se dará por aceptado.

Banco de la Nación

ESTADOS BANCARIOS

Entidad: PROGRAMA NACIONAL DE SANEAMIENTO URBANO (1085)

Dirección: AV.PASEO DE LA REPUBLICA 3361 2DO.P(EDIFICIO PETROPERU) LIMA 27

Banco: Banco de la **Código de** 00000025386

Número de la 00000301175 **Moneda:** PEN - Nuevo Sol

Nombre de la PROGRAMA NAC.SANEAMIENTO URBANO-PPTO.

Estado de Cuenta Corriente MN: Del 01/12/2021 Al 31/12/2021

Fecha	Transacción	Codificación / N° Cheque	Cargos	Abonos	Saldo
31/12/2021	REVERSION AUTOMATICA ABONO	RA 1752		936.00	
31/12/2021	REVERSION AUTOMATICA ABONO	RA 1752		969.96	
31/12/2021	REVERSION AUTOMATICA ABONO	RA 1752		1,062.96	
31/12/2021	REVERSION AUTOMATICA ABONO	RA 1752		1,207.67	
31/12/2021	REVERSION AUTOMATICA ABONO	RA 1752		1,208.70	
31/12/2021	REVERSION AUTOMATICA ABONO	RA 1752		1,361.25	
31/12/2021	REVERSION AUTOMATICA ABONO	RA 1752		1,451.00	
31/12/2021	REVERSION AUTOMATICA ABONO	RA 1752		1,512.00	
31/12/2021	REVERSION AUTOMATICA ABONO	RA 1752		1,702.00	
31/12/2021	REVERSION AUTOMATICA ABONO	RA 1752		2,136.00	
31/12/2021	REVERSION AUTOMATICA ABONO	RA 1752		2,446.18	
31/12/2021	REVERSION AUTOMATICA ABONO	RA 1752		2,674.79	
31/12/2021	REVERSION AUTOMATICA ABONO	RA 1752		3,204.00	
31/12/2021	REVERSION AUTOMATICA ABONO	RA 1752		3,448.80	
31/12/2021	REVERSION AUTOMATICA ABONO	RA 1752		3,505.24	
31/12/2021	REVERSION AUTOMATICA ABONO	RA 1752		4,893.18	
31/12/2021	REVERSION AUTOMATICA ABONO	RA 1752		5,520.00	
31/12/2021	REVERSION AUTOMATICA ABONO	RA 1752		5,525.00	
31/12/2021	REVERSION AUTOMATICA ABONO	RA 1752		5,654.19	
31/12/2021	REVERSION AUTOMATICA ABONO	RA 1752		6,000.00	
31/12/2021	REVERSION AUTOMATICA ABONO	RA 1752		6,136.40	
31/12/2021	REVERSION AUTOMATICA ABONO	RA 1752		6,292.00	
31/12/2021	REVERSION AUTOMATICA ABONO	RA 1752		6,750.00	
31/12/2021	REVERSION AUTOMATICA ABONO	RA 1752		6,750.00	
31/12/2021	REVERSION AUTOMATICA ABONO	RA 1752		6,755.00	
31/12/2021	REVERSION AUTOMATICA ABONO	RA 1752		6,809.40	
31/12/2021	REVERSION AUTOMATICA ABONO	RA 1752		6,900.00	
31/12/2021	REVERSION AUTOMATICA ABONO	RA 1752		7,200.00	
31/12/2021	REVERSION AUTOMATICA ABONO	RA 1752		7,286.40	
31/12/2021	REVERSION AUTOMATICA ABONO	RA 1752		7,360.00	
31/12/2021	REVERSION AUTOMATICA ABONO	RA 1752		7,380.00	
31/12/2021	REVERSION AUTOMATICA ABONO	RA 1752		9,185.04	

IMPORTANTE: Si dentro de 30 días no se formulan observaciones al presente estado de cuenta, se dará por aceptado.

Banco de la Nación

ESTADOS BANCARIOS

Entidad: PROGRAMA NACIONAL DE SANEAMIENTO URBANO (1085)

Dirección: AV.PASEO DE LA REPUBLICA 3361 2DO.P(EDIFICIO PETROPERU) LIMA 27

Banco: Banco de la **Código de** 00000025386

Número de la 00000301175 **Moneda:** PEN - Nuevo Sol

Nombre de la PROGRAMA NAC.SANEAMIENTO URBANO-PPTO.

Estado de Cuenta Corriente MN: Del 01/12/2021 Al 31/12/2021

Fecha	Transacción	Codificación / Nº Cheque	Cargos	Abonos	Saldo
31/12/2021	REVERSION AUTOMATICA ABONO	RA 1752		9,200.00	
31/12/2021	REVERSION AUTOMATICA ABONO	RA 1752		9,225.00	
31/12/2021	REVERSION AUTOMATICA ABONO	RA 1752		10,100.00	
31/12/2021	REVERSION AUTOMATICA ABONO	RA 1752		10,120.00	
31/12/2021	REVERSION AUTOMATICA ABONO	RA 1752		10,639.00	
31/12/2021	REVERSION AUTOMATICA ABONO	RA 1752		10,764.00	
31/12/2021	REVERSION AUTOMATICA ABONO	RA 1752		12,489.00	
31/12/2021	REVERSION AUTOMATICA ABONO	RA 1752		13,052.00	
31/12/2021	REVERSION AUTOMATICA ABONO	RA 1752		18,440.00	
31/12/2021	REVERSION AUTOMATICA ABONO	RA 1752		31,362.04	
31/12/2021	REVERSION AUTOMATICA ABONO	RA 1752		34,019.39	
31/12/2021	REVERSION AUTOMATICA ABONO	RA 1752		51,271.74	
31/12/2021	REVERSION AUTOMATICA ABONO	RA 1752		53,806.99	
31/12/2021	REVERSION AUTOMATICA ABONO	RA 1752		60,404.97	
31/12/2021	REVERSION AUTOMATICA ABONO	RA 1752		79,093.24	
31/12/2021	REVERSION AUTOMATICA ABONO	RA 1752		128,321.00	
31/12/2021	REVERSION AUTOMATICA ABONO	RA 1752		141,435.57	
31/12/2021	REVERSION AUTOMATICA ABONO	RA 1752		171,884.67	
31/12/2021	REVERSION AUTOMATICA ABONO	RA 1752		183,403.69	
31/12/2021	REVERSION AUTOMATICA ABONO	RA 1752		221,400.25	
31/12/2021	REVERSION AUTOMATICA ABONO	RA 1752		299,736.99	
31/12/2021	REVERSION AUTOMATICA ABONO	RA 1752		300,000.00	
31/12/2021	REVERSION AUTOMATICA ABONO	RA 1752		334,461.99	
31/12/2021	REVERSION AUTOMATICA ABONO	RA 1752		569,483.50	
31/12/2021	REVERSION AUTOMATICA ABONO	RA 1752		1,334,924.44	
31/12/2021	TRANSFERENCIA EXTERNA CARGO	TE 1134	0.67		
31/12/2021	TRANSFERENCIA EXTERNA CARGO	TE 1134	418.95		
31/12/2021	TRANSFERENCIA EXTERNA CARGO	TE 1134	718.04		
31/12/2021	TRANSFERENCIA EXTERNA CARGO	TE 1134	847.42		
31/12/2021	TRANSFERENCIA EXTERNA CARGO	TE 1134	1,062.96		
31/12/2021	TRANSFERENCIA EXTERNA CARGO	TE 1134	1,207.67		
31/12/2021	TRANSFERENCIA EXTERNA CARGO	TE 1134	1,208.70		

IMPORTANTE: Si dentro de 30 dias no se formulan observaciones al presente estado de cuenta, se dará por aceptado.

Banco de la Nación

ESTADOS BANCARIOS

Entidad: PROGRAMA NACIONAL DE SANEAMIENTO URBANO (1085)

Dirección: AV.PASEO DE LA REPUBLICA 3361 2DO.P(EDIFICIO PETROPERU) LIMA 27

Banco: Banco de la **Código de** 00000025386

Número de la 00000301175 **Moneda:** PEN - Nuevo Sol

Nombre de la PROGRAMA NAC.SANEAMIENTO URBANO-PPTO.

Estado de Cuenta Corriente MN: Del 01/12/2021 Al 31/12/2021

Fecha	Transacción	Codificación / Nº Cheque	Cargos	Abonos	Saldo
31/12/2021	TRANSFERENCIA EXTERNA CARGO	TE 1134	1,702.00		
31/12/2021	TRANSFERENCIA EXTERNA CARGO	TE 1134	3,204.00		
31/12/2021	TRANSFERENCIA EXTERNA CARGO	TE 1134	3,448.80		
31/12/2021	TRANSFERENCIA EXTERNA CARGO	TE 1134	3,505.24		
31/12/2021	TRANSFERENCIA EXTERNA CARGO	TE 1134	4,893.18		
31/12/2021	TRANSFERENCIA EXTERNA CARGO	TE 1134	5,520.00		
31/12/2021	TRANSFERENCIA EXTERNA CARGO	TE 1134	5,525.00		
31/12/2021	TRANSFERENCIA EXTERNA CARGO	TE 1134	5,654.19		
31/12/2021	TRANSFERENCIA EXTERNA CARGO	TE 1134	6,000.00		
31/12/2021	TRANSFERENCIA EXTERNA CARGO	TE 1134	6,136.40		
31/12/2021	TRANSFERENCIA EXTERNA CARGO	TE 1134	6,292.00		
31/12/2021	TRANSFERENCIA EXTERNA CARGO	TE 1134	6,750.00		
31/12/2021	TRANSFERENCIA EXTERNA CARGO	TE 1134	6,750.00		
31/12/2021	TRANSFERENCIA EXTERNA CARGO	TE 1134	6,755.00		
31/12/2021	TRANSFERENCIA EXTERNA CARGO	TE 1134	6,809.40		
31/12/2021	TRANSFERENCIA EXTERNA CARGO	TE 1134	6,900.00		
31/12/2021	TRANSFERENCIA EXTERNA CARGO	TE 1134	7,200.00		
31/12/2021	TRANSFERENCIA EXTERNA CARGO	TE 1134	7,286.40		
31/12/2021	TRANSFERENCIA EXTERNA CARGO	TE 1134	7,360.00		
31/12/2021	TRANSFERENCIA EXTERNA CARGO	TE 1134	7,380.00		
31/12/2021	TRANSFERENCIA EXTERNA CARGO	TE 1134	9,185.04		
31/12/2021	TRANSFERENCIA EXTERNA CARGO	TE 1134	9,200.00		
31/12/2021	TRANSFERENCIA EXTERNA CARGO	TE 1134	10,100.00		
31/12/2021	TRANSFERENCIA EXTERNA CARGO	TE 1134	10,120.00		
31/12/2021	TRANSFERENCIA EXTERNA CARGO	TE 1134	10,639.00		
31/12/2021	TRANSFERENCIA EXTERNA CARGO	TE 1134	10,764.00		
31/12/2021	TRANSFERENCIA EXTERNA CARGO	TE 1134	18,440.00		
31/12/2021	TRANSFERENCIA EXTERNA CARGO	TE 1134	31,362.04		
31/12/2021	TRANSFERENCIA EXTERNA CARGO	TE 1134	34,019.39		
31/12/2021	TRANSFERENCIA EXTERNA CARGO	TE 1134	51,271.74		
31/12/2021	TRANSFERENCIA EXTERNA CARGO	TE 1134	53,806.99		
31/12/2021	TRANSFERENCIA EXTERNA CARGO	TE 1134	60,404.97		

IMPORTANTE: Si dentro de 30 días no se formulan observaciones al presente estado de cuenta, se dará por aceptado.

Banco de la Nación

ESTADOS BANCARIOS

Fecha : 06/01/2022
Hora : 17:58:53

Entidad: PROGRAMA NACIONAL DE SANEAMIENTO URBANO (1085)

Dirección: AV.PASEO DE LA REPUBLICA 3361 2DO.P(EDIFICIO PETROPERU) LIMA 27

Banco: Banco de la **Código de** 00000025386

Número de la 00000301175 **Moneda:** PEN - Nuevo Sol

Nombre de la PROGRAMA NAC.SANEAMIENTO URBANO-PPTO.

Estado de Cuenta Corriente MN: Del 01/12/2021 Al 31/12/2021

Fecha	Transacción	Codificación / Nº Cheque	Cargos	Abonos	Saldo
31/12/2021	TRANSFERENCIA EXTERNA CARGO	TE 1134	79,093.24		
31/12/2021	TRANSFERENCIA EXTERNA CARGO	TE 1134	128,321.00		
31/12/2021	TRANSFERENCIA EXTERNA CARGO	TE 1134	183,403.69		
31/12/2021	TRANSFERENCIA EXTERNA CARGO	TE 1134	221,400.25		
31/12/2021	TRANSFERENCIA EXTERNA CARGO	TE 1134	299,736.99		
31/12/2021	TRANSFERENCIA EXTERNA CARGO	TE 1134	300,000.00		
	TOTAL	2021	34,239,981.58	34,239,981.58	0.00

IMPORTANTE: Si dentro de 30 días no se formulan observaciones al presente estado de cuenta, se dará por aceptado.

PERÚ | Ministerio de Vivienda, Construcción y Saneamiento | Programa Nacional de Saneamiento Urbano

2

MINISTERIO DE VIVIENDA, CONSTRUCCIÓN Y SANEAMIENTO -MVCS-
UNIDAD EJECUTORA 004 PROGRAMA NACIONAL DE SANEAMIENTO URBANO -PNSU
UNIDAD DE ADMINISTRACION / AREA DE TESORERÍA

CONCILIACION BANCARIA MES DE DICIEMBRE-2021

BANCO DE LA NACION N° de Cta. Cte. Bancaria 0000-296244 - SOLES - F.F. 09 REC. DIR. RECAUDADOS

CONCEPTO	MONTO
Saldo Según Libro al 30/11/2021	**107.31**
(-) Cheques Girados	-2.00
(+) Cheques Girados	
(+) Ingresos	0.00
(-) Gastos	0.00
Saldo Según Libro Bancos al 31/12/2021	**105.31**
(+) SALDOS PENDIENTES DE INGRESO al 31/12/2021 *	**8,009.47**
cheques en cartera	
Saldo Según Extracto Bancario al 31/12/2021	**8,114.78**

V°B° Miriam R. Valeriano Cuzcano

V°B° CPC. Nelda Lupe Torres Mendoza

V°B° Ing. Armando Carpio Calderón Responsable

V°B° CPC. Jorge Luis Hernández Valdez Coordinador

SIAF - Módulo Administrativo
Versión 21.01.00

Fecha : 06/01/2022
Hora : 18:10:20
Pag. : 1 de 1

LIBRO BANCO DEL MES DE DICIEMBRE DE 2021

SECTOR : 37 VIVIENDA CONSTRUCCION Y SANEAMIENTO
PLIEGO : 037 MINISTERIO DE VIVIENDA, CONSTRUCCION Y SANEAMIENTO
EJECUTORA : 004 PROGRAMA NACIONAL DE SANEAMIENTO URBANO [001085]
BANCO : BANCO DE LA NACION CUENTA CORRIENTE : 0000-296244 MONEDA S/.

Fecha	Reg.SIAF	Doc	Num Doc	Nombre	Debe	Haber	
				ACUMULADO AL : 30/11/2021	1,967,117.29	1,967,009.98	107.31
17-Dic	0002745	065	82167073	SUNAT/BANCO DE LA NACION		2.00	105.31
				MOVIMIENTO AL : 31/12/2021	**1,967,117.29**	**1,967,011.98**	**105.31**



PERÚ | Ministerio de Vivienda, Construcción y Saneamiento | Programa Nacional de Saneamiento Urbano

MINISTERIO DE VIVIENDA, CONSTRUCCIÓN Y SANEAMIENTO -MVCS-
UNIDAD EJECUTORA 004 PROGRAMA NACIONAL DE SANEAMIENTO URBANO -PNSU
UNIDAD DE ADMINISTRACION /AREA DE TESORERÍA
BANCO DE LA NACION N° de Cta. Cte. Bancaria 0000-296244 - SOLES - F.F. 09 REC. DIR. RECAUDADOS
AL MES DE DICIEMBRE DEL 2021

* INGRESOS NO IDENTIFICADOS PENDIENTES DE SUSTENTOS SEGÚN EXTRACTO BANCARIOS

ITEM	FECHA	MONTO
1	7/09/2021	109.47
2	30/12/2021	7,900.00
TOTAL		**8,009.47**

V°B°
Miriam R. Valeriano Cuzcano

Banco de la Nación

ESTADOS BANCARIOS

Fecha : 06/01/2022
Hora : 17:58:34

Entidad: PROGRAMA NACIONAL DE SANEAMIENTO URBANO (1085)

Dirección: AV.PASEO DE LA REPUBLICA 3361 2DO.P(EDIFICIO PETROPERU) LIMA 27

Banco: Banco de la **Código de** 00000025386

Número de la 00000296244 **Moneda:** PEN - Nuevo Sol

Nombre de la PROGRAMA NAC.SANEAMIENTO URBANO-RDR

Estado de Cuenta Corriente MN: Del 01/12/2021 Al 31/12/2021

Fecha	Transacción	Codificación / Nº Cheque	Cargos	Abonos	Saldo
01/12/2021	SALDO INICIAL				216.78
20/12/2021	CHEQUES PAGADORES	82167073	2.00		
30/12/2021	ENTREGA EFECTIVO	EE 0020		7,900.00	
	TOTAL	2	2.00	7,900.00	8,114.78

IMPORTANTE: Si dentro de 30 dias no se formulan observaciones al presente estado de cuenta, se dará por aceptado.

PERÚ | Ministerio de Vivienda, Construcción y Saneamiento — Programa Nacional de Saneamiento Urbano

3

MINISTERIO DE VIVIENDA, CONSTRUCCIÓN Y SANEAMIENTO -MVCS-
UNIDAD EJECUTORA 004 PROGRAMA NACIONAL DE SANEAMIENTO URBANO -PNSU
UNIDAD DE ADMINISTRACION / AREA DE TESORERÍA

CONCILIACION BANCARIA MES DE DICIEMBRE -2021

BANCO DE LA NACION N° de Cta. Cte. Bancaria 6000-029821 - DOLARES - F.F. 09 REC. DIR. RECAUDADOS

CONCEPTO	MONTO
Saldo Según Libro al 30/11/2021	**177.65**
(-) Cheques Girados	0.00
(+) Cheques Girados	0.00
(+) Ingresos	0.00
(-) Gastos	0.00
Saldo Según Libro Bancos al 31/12/2021	**177.65**
Cheques Pendientes al 31/12/2021	**0.00**
(+) SALDOS PENDIENTES DE INGRESO al 31/12/2021 *	**0.00**
	0.00
Saldo Según Extracto Bancario al 31/12/2021	**177.65**

V°B° Miriam R. Valeriano Cuzcano

V°B° CPC. Nelida Lupe Torres Mendoza

V°B° Ing. Armando Carpio Calderón Responsable

V°B° CPC. Jorge Luis Hernández Valdez Coordinador

SIAF - Módulo Administrativo
Versión 21.01.00

LIBRO BANCO DEL MES DE DICIEMBRE DE 2021

SECTOR : 37 VIVIENDA CONSTRUCCION Y SANEAMIENTO
PLIEGO : 037 MINISTERIO DE VIVIENDA, CONSTRUCCION Y SANEAMIENTO
EJECUTORA : 004 PROGRAMA NACIONAL DE SANEAMIENTO URBANO [001085]
BANCO : BANCO DE LA NACION CUENTA CORRIENTE : 6-000-029821 MONEDA US$

Fecha	Reg.SIAF	Doc	Num Doc	Nombre	Debe	Haber	
			ACUMULADO AL :	30/11/2021	95,394.77	95,217.12	177.65
			MOVIMIENTO AL : 31/12/2021		**95,394.77**	**95,217.12**	**177.65**

V°B°
Miriam R. Valeriano Cuzcano

Banco de la Nación

ESTADOS BANCARIOS

Fecha : 06/01/2022
Hora : 18:00:12

Entidad: PROGRAMA NACIONAL DE SANEAMIENTO URBANO (1085)

Dirección: AV.PASEO DE LA REPUBLICA 3361 2DO.P(EDIFICIO PETROPERU) LIMA 27

Banco: Banco de la **Código de** 00000025386

Número de la 06000029821 **Moneda:** USD - Dolar Americano

Nombre de la PROGRAMA NACIONAL DE SANEAMIENTO URBANO-CADIC

Estado de Cuenta Corriente ME: Del 01/12/2021 Al 31/12/2021

Fecha	Transacción	Codificación / Nº Cheque	Cargos	Abonos	Saldo
01/12/2021	SALDO INICIAL				177.65
	TOTAL	0	0.00	0.00	177.65

IMPORTANTE: Si dentro de 30 dias no se formulan observaciones al presente estado de cuenta, se dará por aceptado.

PERÚ | Ministerio de Vivienda, Construcción y Saneamiento — Programa Nacional de Saneamiento Urbano

MINISTERIO DE VIVIENDA, CONSTRUCCIÓN Y SANEAMIENTO -MVCS-
UNIDAD EJECUTORA 004 PROGRAMA NACIONAL DE SANEAMIENTO URBANO -PNSU
UNIDAD DE ADMINISTRACION / AREA DE TESORERÍA

4

CONCILIACION BANCARIA MES DE DICIEMBRE 2021

BANCO DE LA NACION N° de Cta. Cte. Bancaria 000-68376580 - CARTAS FIANZAS POR GARANT. SOLES - F.F. F.F. 09 NO PPTAL

CONCEPTO	MONTO
Saldo Según Libro al 30/11/2021	**19,126,504.25**
(-) Cheques Girados	0.00
(+) Cheques Girados	0.00
(+) Ingresos	883,549.97
(-) Gastos	0.00
Saldo Según Libro Bancos al 31/12/2021	**20,010,054.22**
(+) SALDOS PENDIENTES DE INGRESO al 31/12/2021 *	**0.00**
cheques en cartera	
Saldo Según Extracto Bancario al 31/12/2021	**20,010,054.22**

V°B° C.P.C. Beatriz Gutierrez Alarcón COORDINADORA (e) AREA DE TESORERIA

V°B° Miriam R. Valeriano Cuzcano

V°B° C.P.C. Nelida Lupe Torres Mendoza AREA DE CONTABILIDAD

V°B° Ing. Armando Carpio Calderón Responsable UNIDAD DE ADMINISTRACIÓN

V°B° C.P.C. Jorge Luis Hernández Valdez Coordinador AREA DE CONTABILIDAD

SIAF - Módulo Administrativo
Versión 21.01.00

Fecha : 06/01/2022
Hora : 18:27:13
Pag. : 1 de 2

LIBRO BANCO DEL MES DE DICIEMBRE DE 2021

SECTOR : 37 VIVIENDA CONSTRUCCION Y SANEAMIENTO
PLIEGO : 037 MINISTERIO DE VIVIENDA, CONSTRUCCION Y SANEAMIENTO
EJECUTORA : 004 PROGRAMA NACIONAL DE SANEAMIENTO URBANO [001085]
BANCO : BANCO DE LA NACION CUENTA CORRIENTE : 000-68376580 MONEDA S/.

Fecha	Reg.SIAF	Doc	Num Doc	Nombre	Debe	Haber	
				ACUMULADO AL : 30/11/2021	19,475,291.67	348,787.42	19,126,504.25
06-Dic	0002915	034	04599863	PAPELETA DE DEPOSITO	14,520.00		19,141,024.25
06-Dic	0002916	034	04599862	PAPELETA DE DEPOSITO	194.80		19,141,219.05
06-Dic	0002917	034	04599861	PAPELETA DE DEPOSITO	491.72		19,141,710.77
06-Dic	0002918	034	04599860	PAPELETA DE DEPOSITO	864.25		19,142,575.02
06-Dic	0002919	034	04599859	PAPELETA DE DEPOSITO	50.00		19,142,625.02
06-Dic	0002920	034	04599858	PAPELETA DE DEPOSITO	380.88		19,143,005.90
06-Dic	0002921	034	04599857	PAPELETA DE DEPOSITO	440.00		19,143,445.90
06-Dic	0002922	034	62318642	PAPELETA DE DEPOSITO	145.07		19,143,590.97
14-Dic	0002923	034	04614999	PAPELETA DE DEPOSITO	15,840.00		19,159,430.97
14-Dic	0002924	034	04614996	PAPELETA DE DEPOSITO	32,120.00		19,191,550.97
14-Dic	0002925	034	04614997	PAPELETA DE DEPOSITO	18,671.52		19,210,222.49
14-Dic	0002926	034	04614998	PAPELETA DE DEPOSITO	16,720.00		19,226,942.49
14-Dic	0002927	034	04614995	PAPELETA DE DEPOSITO	368.76		19,227,311.25
14-Dic	0002928	034	04614980	PAPELETA DE DEPOSITO	1,572.14		19,228,883.39
14-Dic	0002929	034	04614981	PAPELETA DE DEPOSITO	1,465.95		19,230,349.34
14-Dic	0002930	034	04614982	PAPELETA DE DEPOSITO	56.57		19,230,405.91
14-Dic	0002931	034	04614983	PAPELETA DE DEPOSITO	211.20		19,230,617.11
14-Dic	0002932	034	04614984	PAPELETA DE DEPOSITO	654.40		19,231,271.51
14-Dic	0002933	034	04614985	PAPELETA DE DEPOSITO	2,640.00		19,233,911.51
14-Dic	0002934	034	04614986	PAPELETA DE DEPOSITO	24.93		19,233,936.44
14-Dic	0002935	034	04614987	PAPELETA DE DEPOSITO	45.00		19,233,981.44
14-Dic	0002936	034	04614988	PAPELETA DE DEPOSITO	116.52		19,234,097.96
14-Dic	0002937	034	04614989	PAPELETA DE DEPOSITO	200.00		19,234,297.96
14-Dic	0002938	034	04614990	PAPELETA DE DEPOSITO	880.00		19,235,177.96
14-Dic	0002939	034	04614991	PAPELETA DE DEPOSITO	221.04		19,235,399.00
14-Dic	0002940	034	04614992	PAPELETA DE DEPOSITO	39.07		19,235,438.07
14-Dic	0002941	034	04614993	PAPELETA DE DEPOSITO	531.51		19,235,969.58
14-Dic	0002942	034	04614994	PAPELETA DE DEPOSITO	52.30		19,236,021.88
14-Dic	0002943	034	65700003	PAPELETA DE DEPOSITO	273,351.50		19,509,373.38
20-Dic	0002947	034	04564170	PAPELETA DE DEPOSITO	880.00		19,510,253.38
20-Dic	0002948	034	04564175	PAPELETA DE DEPOSITO	329.87		19,510,583.25
20-Dic	0002949	034	04564174	PAPELETA DE DEPOSITO	41.68		19,510,624.93
20-Dic	0002950	034	04564167	PAPELETA DE DEPOSITO	113.40		19,510,738.33
20-Dic	0002951	034	04564168	PAPELETA DE DEPOSITO	9.77		19,510,748.10
20-Dic	0002952	034	04564169	PAPELETA DE DEPOSITO	143.33		19,510,891.43
20-Dic	0002953	034	04564171	PAPELETA DE DEPOSITO	2,250.33		19,513,141.76
20-Dic	0002954	034	04564172	PAPELETA DE DEPOSITO	195.00		19,513,336.76
20-Dic	0002955	034	04564173	PAPELETA DE DEPOSITO	418.08		19,513,754.84
20-Dic	0002956	034	04564163	PAPELETA DE DEPOSITO	5.83		19,513,760.67
20-Dic	0002957	034	04564164	PAPELETA DE DEPOSITO	30.98		19,513,791.65
20-Dic	0002958	034	04564165	PAPELETA DE DEPOSITO	416.67		19,514,208.32
20-Dic	0002959	034	04564166	PAPELETA DE DEPOSITO	100.00		19,514,308.32
21-Dic	0002944	034	62318614	PAPELETA DE DEPOSITO	225.17		19,514,533.49
21-Dic	0002946	034	62318615	PAPELETA DE DEPOSITO	4,400.00		19,518,933.49
23-Dic	0002960	034	313900253	PAPELETA DE DEPOSITO	834.41		19,519,767.90
23-Dic	0002961	034	343900255	PAPELETA DE DEPOSITO	12.61		19,519,780.51
23-Dic	0002962	034	343900257	PAPELETA DE DEPOSITO	26.67		19,519,807.18
23-Dic	0002963	034	343900261	PAPELETA DE DEPOSITO	44.44		19,519,851.62
23-Dic	0002964	034	343900256	PAPELETA DE DEPOSITO	38.78		19,519,890.40
29-Dic	0002965	034	04567035	PAPELETA DE DEPOSITO	10,560.00		19,530,450.40
29-Dic	0002966	034	04567037	PAPELETA DE DEPOSITO	66,000.00		19,596,450.40
29-Dic	0002967	034	04567038	PAPELETA DE DEPOSITO	234.70		19,596,685.10
29-Dic	0002968	034	04567039	PAPELETA DE DEPOSITO	74.80		19,596,759.90
29-Dic	0002969	034	04567040	PAPELETA DE DEPOSITO	2,077.85		19,598,837.75
29-Dic	0002970	034	04567041	PAPELETA DE DEPOSITO	149.47		19,598,987.22
29-Dic	0002971	034	04567042	PAPELETA DE DEPOSITO	8,800.00		19,607,787.22
29-Dic	0002972	034	04567043	PAPELETA DE DEPOSITO	2,823.58		19,610,610.80
29-Dic	0002973	034	04567044	PAPELETA DE DEPOSITO	271.67		19,610,882.47



SIAF - Módulo Administrativo
Versión 21.01.00

Fecha : 06/01/2022
Hora : 18:27:13
Pag. : 2 de 2

LIBRO BANCO DEL MES DE DICIEMBRE DE 2021

SECTOR : 37 VIVIENDA CONSTRUCCION Y SANEAMIENTO
PLIEGO : 037 MINISTERIO DE VIVIENDA, CONSTRUCCION Y SANEAMIENTO
EJECUTORA : 004 PROGRAMA NACIONAL DE SANEAMIENTO URBANO [001085]
BANCO : BANCO DE LA NACION CUENTA CORRIENTE : 000-68376580 MONEDA S/.

Fecha	Reg.SIAF	Doc	Num Doc	Nombre	Debe	Haber	
29-Dic	0002974	034	04567045	PAPELETA DE DEPOSITO	256.58		19,611,139.05
30-Dic	0002975	034	04537245	PAPELETA DE DEPOSITO	73.44		19,611,212.49
30-Dic	0002976	034	04537244	PAPELETA DE DEPOSITO	26,990.82		19,638,203.31
30-Dic	0002977	034	04537243	PAPELETA DE DEPOSITO	42,414.13		19,680,617.44
30-Dic	0002978	034	04537242	PAPELETA DE DEPOSITO	400.00		19,681,017.44
30-Dic	0002979	034	04537241	PAPELETA DE DEPOSITO	757.53		19,681,774.97
30-Dic	0002980	034	04537240	PAPELETA DE DEPOSITO	466.90		19,682,241.87
30-Dic	0002981	034	04537239	PAPELETA DE DEPOSITO	602.31		19,682,844.18
30-Dic	0002982	034	04537238	PAPELETA DE DEPOSITO	84.44		19,682,928.62
30-Dic	0002983	034	04537237	PAPELETA DE DEPOSITO	1,085.60		19,684,014.22
30-Dic	0002984	034	62318905	PAPELETA DE DEPOSITO	326,040.00		20,010,054.22
				MOVIMIENTO AL : 31/12/2021	**20,358,841.64**	**348,787.42**	**20,010,054.22**



Banco de la Nación

ESTADOS BANCARIOS

Fecha : 06/01/2022
Hora : 17:59:52

Entidad: PROGRAMA NACIONAL DE SANEAMIENTO URBANO (1085)

Dirección: AV. PASEO DE LA REPUBLICA 3361 URB.CORPAC LIMA LIMA SAN ISIDRO

Banco: Banco de la **Código de** 00000025386

Número de la 00068376580 **Moneda:** PEN - Nuevo Sol

Nombre de la PROG.NAC.DE SANEAMIENTO URBANO EJEC.CARTAS FIANZAS POR GARANTIAS

Estado de Cuenta Corriente MN: Del 01/12/2021 Al 31/12/2021

Fecha	Transacción	Codificación / Nº Cheque	Cargos	Abonos	Saldo
01/12/2021	SALDO INICIAL				19,126,504.25
06/12/2021	ENTREGA CHEQUES MISMO BANCO	PB 0008		145.07	
06/12/2021	ENTREGA CHEQUES MISMO BANCO	PB 0098		50.00	
06/12/2021	ENTREGA CHEQUES MISMO BANCO	PB 0098		194.80	
06/12/2021	ENTREGA CHEQUES MISMO BANCO	PB 0098		380.88	
06/12/2021	ENTREGA CHEQUES MISMO BANCO	PB 0098		440.00	
06/12/2021	ENTREGA CHEQUES MISMO BANCO	PB 0098		491.72	
06/12/2021	ENTREGA CHEQUES MISMO BANCO	PB 0098		864.25	
06/12/2021	ENTREGA CHEQUES MISMO BANCO	PB 0098		14,520.00	
14/12/2021	ENTREGA CHEQUES MISMO BANCO	PB 0098		1,572.14	
14/12/2021	ENTREGA CHEQUES MISMO BANCO	PB 0098		1,465.95	
14/12/2021	ENTREGA CHEQUES MISMO BANCO	PB 0098		56.57	
14/12/2021	ENTREGA CHEQUES MISMO BANCO	PB 0098		211.20	
14/12/2021	ENTREGA CHEQUES MISMO BANCO	PB 0098		654.40	
14/12/2021	ENTREGA CHEQUES MISMO BANCO	PB 0098		2,640.00	
14/12/2021	ENTREGA CHEQUES MISMO BANCO	PB 0098		24.93	
14/12/2021	ENTREGA CHEQUES MISMO BANCO	PB 0098		45.00	
14/12/2021	ENTREGA CHEQUES MISMO BANCO	PB 0098		116.52	
14/12/2021	ENTREGA CHEQUES MISMO BANCO	PB 0098		200.00	
14/12/2021	ENTREGA CHEQUES MISMO BANCO	PB 0098		880.00	
14/12/2021	ENTREGA CHEQUES MISMO BANCO	PB 0098		221.04	
14/12/2021	ENTREGA CHEQUES MISMO BANCO	PB 0098		39.07	
14/12/2021	ENTREGA CHEQUES MISMO BANCO	PB 0098		531.51	
14/12/2021	ENTREGA CHEQUES MISMO BANCO	PB 0098		52.30	
14/12/2021	ENTREGA CHEQUES MISMO BANCO	PB 0098		368.76	
14/12/2021	ENTREGA CHEQUES MISMO BANCO	PB 0098		32,120.00	
14/12/2021	ENTREGA CHEQUES MISMO BANCO	PB 0098		18,671.52	
14/12/2021	ENTREGA CHEQUES MISMO BANCO	PB 0098		16,720.00	
14/12/2021	ENTREGA CHEQUES MISMO BANCO	PB 0098		15,840.00	
14/12/2021	ENTREGA CHEQUES MISMO BANCO	PB 0008		273,351.50	
20/12/2021	ENTREGA CHEQUES MISMO BANCO	PB 0098		5.83	
20/12/2021	ENTREGA CHEQUES MISMO BANCO	PB 0098		9.77	

IMPORTANTE: Si dentro de 30 días no se formulan observaciones al presente estado de cuenta, se dará por aceptado.

Banco de la Nación

ESTADOS BANCARIOS

Entidad: PROGRAMA NACIONAL DE SANEAMIENTO URBANO (1085)

Dirección: AV. PASEO DE LA REPUBLICA 3361 URB.CORPAC LIMA LIMA SAN ISIDRO

Banco: Banco de la **Código de** 00000025386

Número de la 00068376580 **Moneda:** PEN - Nuevo Sol

Nombre de la PROG.NAC.DE SANEAMIENTO URBANO EJEC.CARTAS FIANZAS POR GARANTIAS

Estado de Cuenta Corriente MN: Del 01/12/2021 Al 31/12/2021

Fecha	Transacción	Codificación / Nº Cheque	Cargos	Abonos	Saldo
20/12/2021	ENTREGA CHEQUES MISMO BANCO	PB 0098		30.98	
20/12/2021	ENTREGA CHEQUES MISMO BANCO	PB 0098		41.68	
20/12/2021	ENTREGA CHEQUES MISMO BANCO	PB 0098		100.00	
20/12/2021	ENTREGA CHEQUES MISMO BANCO	PB 0098		113.40	
20/12/2021	ENTREGA CHEQUES MISMO BANCO	PB 0098		143.33	
20/12/2021	ENTREGA CHEQUES MISMO BANCO	PB 0098		195.00	
20/12/2021	ENTREGA CHEQUES MISMO BANCO	PB 0098		329.87	
20/12/2021	ENTREGA CHEQUES MISMO BANCO	PB 0098		416.67	
20/12/2021	ENTREGA CHEQUES MISMO BANCO	PB 0098		418.08	
20/12/2021	ENTREGA CHEQUES MISMO BANCO	PB 0098		880.00	
20/12/2021	ENTREGA CHEQUES MISMO BANCO	PB 0098		2,250.33	
21/12/2021	ENTREGA CHEQUES MISMO BANCO	PB 0008		225.17	
21/12/2021	ENTREGA CHEQUES MISMO BANCO	PB 0008		4,400.00	
23/12/2021	ENTREGA CHEQUES MISMO BANCO	PB 0034		12.61	
23/12/2021	ENTREGA CHEQUES MISMO BANCO	PB 0034		26.67	
23/12/2021	ENTREGA CHEQUES MISMO BANCO	PB 0034		38.78	
23/12/2021	ENTREGA CHEQUES MISMO BANCO	PB 0034		44.44	
23/12/2021	ENTREGA CHEQUES MISMO BANCO	PB 0034		834.41	
29/12/2021	ENTREGA CHEQUES MISMO BANCO	PB 0098		74.80	
29/12/2021	ENTREGA CHEQUES MISMO BANCO	PB 0098		149.47	
29/12/2021	ENTREGA CHEQUES MISMO BANCO	PB 0098		234.70	
29/12/2021	ENTREGA CHEQUES MISMO BANCO	PB 0098		256.58	
29/12/2021	ENTREGA CHEQUES MISMO BANCO	PB 0098		271.67	
29/12/2021	ENTREGA CHEQUES MISMO BANCO	PB 0098		2,077.85	
29/12/2021	ENTREGA CHEQUES MISMO BANCO	PB 0098		2,823.58	
29/12/2021	ENTREGA CHEQUES MISMO BANCO	PB 0098		8,800.00	
29/12/2021	ENTREGA CHEQUES MISMO BANCO	PB 0098		10,560.00	
29/12/2021	ENTREGA CHEQUES MISMO BANCO	PB 0098		66,000.00	
30/12/2021	ENTREGA CHEQUES MISMO BANCO	PB 0008		326,040.00	
30/12/2021	ENTREGA CHEQUES MISMO BANCO	PB 0098		73.44	
30/12/2021	ENTREGA CHEQUES MISMO BANCO	PB 0098		84.44	
30/12/2021	ENTREGA CHEQUES MISMO BANCO	PB 0098		400.00	

IMPORTANTE: Si dentro de 30 días no se formulan observaciones al presente estado de cuenta, se dará por aceptado.

Banco de la Nación

ESTADOS BANCARIOS

Fecha : 06/01/2022
Hora : 17:59:52

Entidad: PROGRAMA NACIONAL DE SANEAMIENTO URBANO (1085)

Dirección: AV. PASEO DE LA REPUBLICA 3361 URB.CORPAC LIMA LIMA SAN ISIDRO

Banco: Banco de la **Código de** 00000025386

Número de la 00068376580 **Moneda:** PEN - Nuevo Sol

Nombre de la PROG.NAC.DE SANEAMIENTO URBANO EJEC.CARTAS FIANZAS POR GARANTIAS

Estado de Cuenta Corriente MN: Del 01/12/2021 Al 31/12/2021

Fecha	Transacción	Codificación / Nº Cheque	Cargos	Abonos	Saldo
30/12/2021	ENTREGA CHEQUES MISMO BANCO	PB 0098		466.90	
30/12/2021	ENTREGA CHEQUES MISMO BANCO	PB 0098		602.31	
30/12/2021	ENTREGA CHEQUES MISMO BANCO	PB 0098		757.53	
30/12/2021	ENTREGA CHEQUES MISMO BANCO	PB 0098		1,085.60	
30/12/2021	ENTREGA CHEQUES MISMO BANCO	PB 0098		26,990.82	
30/12/2021	ENTREGA CHEQUES MISMO BANCO	PB 0098		42,414.13	
	TOTAL	69	0.00	883,549.97	20,010,054.22

IMPORTANTE: Si dentro de 30 días no se formulan observaciones al presente estado de cuenta, se dará por aceptado.

PERÚ Ministerio de Vivienda, Construcción y Saneamiento | Programa Nacional de Saneamiento Urbano

MINISTERIO DE VIVIENDA, CONSTRUCCIÓN Y SANEAMIENTO -MVCS-
UNIDAD EJECUTORA 004 PROGRAMA NACIONAL DE SANEAMIENTO URBANO -PNSU
UNIDAD DE ADMINISTRACION / AREA DE TESORERÍA

CONCILIACION BANCARIA MES DE DICIEMBRE -2021

BANCO DE CREDITO DEL PERU N° de Cta. Cte. Bancaria 193-1150538-0-94 - SOLES - F.F. 88 NO PPTAL

CONCEPTO	MONTO
Saldo Según Libro al 30/11/2021	**60.64**
(-) Cheques Girados	
(+) Cheques Girados	
(+) Ingresos	2,067,181.12
(-) Gastos	-2,067,022.52
Saldo Según Libro Bancos al 31/12/2021	**219.24**
Cheques Pendientes al 31/12/2021	
Gastos Pendientes por registrar	
Ingresos Pendientes por registrar	
Saldo Según Extracto Bancario al 31/12/2021	**219.24**

V°B° CPC. Beatriz Gutiérrez Alarcón Coordinadora (e) Área de Tesorería

V°B° Midam R. Valeriano Cuzcano Área de Tesorería

V°B° CPC. Nelida Lupe Torres Mendoza Área de Contabilidad

V°B° Ing. Armando Carpio Calderón Responsable Unidad de Administración

V°B° CPC. Jorge Luis Hernández Valdez Coordinador Área de Contabilidad

5

Ministerio de Vivienda, Construcción y Saneamiento

LIBRO BANCO DEL MES DE DICIEMBRE 2021

SECTOR : 37 VIVIENDA CONSTRUCCION Y SANEAMIENTO
PLIEGO : 037 MINISTERIO DE VIVIENDA, CONSTRUCCION Y SANEAMIENTO
EJECUTORA: 004 PROGRAMA NACIONAL DE SANEAMIENTO URBANO (001085)

BANCO : BANCO DE CREDITO DEL PERU **CUENTA CORRIENTE** : 193-1150538094 **MONEDA**: SOLES

FECHA	SIAF	DOC.	N°DOC.	NOMBRE	DEBE	HABER	SALDO
				ACUMULADO AL 31/10/2021	**70,118,489.10**	**70,118,719.00**	**60.64**
31/12/21	2990	N/A	2021-88023	BANCO DE CREDITO DEL PERU	825.40		886.04
31/12/21	2991	N/A	2021-88024	BANCO DE CREDITO DEL PERU	2,066,355.72		2,067,241.76
31/12/21	2992	N/C	2021-023	BANCO DE CREDITO DEL PERU		2,066,355.72	886.04
31/12/21	2993	N/C	2021-024	BANCO DE CREDITO DEL PERU		666.80	219.24
				MOVIMIENTO AL 31/10/2021	**72,185,670.22**	**72,185,741.52**	**219.24**

V°B°
Miriam R. Valeriano Cuzcano

000104

PERÚ | Ministerio de Vivienda, Construcción y Saneamiento — Programa Nacional de Saneamiento Urbano

Nota de Abono

Unidad Ejecutora N° 004

	Número
	2021-880023
Fecha	Importe Total S/.
31/12/2021	825.40
N° SIAF	2990

Datos Generales					
Tipo	:	Ingresos	Moneda	:	Sol
Banco	:	Banco de Crédito	Tipo Cambio	:	1.00000
Cuenta Corriente	:	193-1150538-0-94	Monto Total	:	825.40
			Monto Soles	:	825.40

Referencias

Glosa	:	BCP-ENTREGA DE EFECTIVO PARA CARGOS DEL MES DE DICIEMBRE
Proveedor	:	BANCO DE CREDITO DEL PERU
Referencia	:	BCP-ENTREGA DE EFECTIVO PARA CARGOS DEL MES DE DICIEMBRE

Contabilidad Patrimonial				
Debe			Haber	
Cuenta		Importe	Cuenta	Importe

V°B° Miriam R. Valeriano Cuzcano

Tesorería	Contabilidad

000105

PERU | Ministerio de Vivienda, Construcción y Saneamiento — Programa Nacional de Saneamiento Urbano

Nota de Abono

Unidad Ejecutora N° 004

	Número
	2021-880024
Fecha	Importe Total S/.
31/12/2021	2,066,355.72
N° SIAF	2991

Datos Generales					
Tipo	:	Ingresos	Moneda	:	Sol
Banco	:	Banco de Crédito	Tipo Cambio	:	1.00000
Cuenta Corriente	:	193-1150538-0-94	Monto Total	:	2,066,355.72
			Monto Soles	:	2,066,355.72

Referencias

Glosa	:	BCP-BANCO DE LA NACION PARA EL PAGO DE PLANILLA DEL MES DE DICIEMBRE
Proveedor	:	BANCO DE CREDITO DEL PERU
Referencia	:	BCP-BANCO DE LA NACION PARA EL PAGO DE PLANILLA DEL MES DE DICIEMBRE

Contabilidad Patrimonial				
Debe			Haber	
Cuenta		Importe	Cuenta	Importe

PROGRAMA NACIONAL DE SANEAMIENTO URBANO
V°B°
Miriam R. Valeriano Cuzcano

Tesorería

Contabilidad

PERÚ
Programa Nacional de Saneamiento Urbano

Nota de Cargo

Unidad Ejecutora N° 004

	Número
	2021-0023
Fecha	Importe Total S/.
31/12/2021	2,066,355.72
N° SIAF	2992

PROGRAMA NACIONAL DE SANEAMIENTO URBANO

Datos Generales

Tipo	:	Ingresos	Moneda	:	Sol
Banco	:	Banco de Crédito	Tipo Cambio	:	1.00000
Cuenta Corriente	:	193-1150538-0-94	Monto Total	:	2,066,355.72
			Monto Soles	:	2,066,355.72

Referencias

Glosa	:	PAGOS DE LAS PLANILLAS DE PNSU
Proveedor	:	BANCO DE CREDITO DEL PERU
Referencia	:	PAGOS DE LAS PLANILLAS DE PNSU

Contabilidad Patrimonial				
Debe			Haber	
Cuenta		Importe	Cuenta	Importe

VºBº
Miriam R. Valeriano Cuzcano

Tesoreria	Contabilidad

000107

PERÚ
Programa Nacional de Saneamiento Urbano

Nota de Cargo

Unidad Ejecutora N° 004

	Número
	2021-0024
Fecha	Importe Total S/.
31/12/2021	666.80
N° SIAF	2993

PROGRAMA NACIONAL DE SANEAMIENTO URBANO

Datos Generales

Tipo	:	Ingresos	Moneda	:	Sol
Banco	:	Banco de Crédito	Tipo Cambio	:	1.00000
Cuenta Corriente	:	193-1150538-0-94	Monto Total	:	666.80
			Monto Soles	:	666.80

Referencias

Glosa	:	COMISION BANCARIA MES DE DICIEMBRE
Proveedor	:	BANCO DE CREDITO DEL PERU
Referencia	:	COMISION BANCARIA MES DE DICIEMBRE

Contabilidad Patrimonial				
Debe			Haber	
Cuenta		Importe	Cuenta	Importe

V°B°
Miriam Valeriano Cuzcano

Tesorería

Contabilidad

»BCP»

ESTADO DE CUENTA CORRIENTE

DEL 01/12/2021 AL 31/12/2021

MONEDA	CODIGO DE CUENTA
SOLES	193-1150538-0-94

PROGRAMA NACIONAL DE SANEAMIENTO URBANO
AV.REPUBLICA DE PANAMA N3650
SAN ISIDRO-LIMA
LIMA-27
000 99999 (5*5SV0)

EJECUTIVO DE NEGOCIOSVALDIVIA A. ANNEL
OFICINA SUC SAN ISIDRO
TELEFONO CELULAR
E-MAIL annelvaldiviaa@bcp.com.pe

AVISOS

IMPORTANTE:SI DENTRO DE 30 DIAS NO SE FORMULAN OBSERVACIONES AL PRESENTE ESTADO, DAREMOS POR CONFORME LA CUENTA Y APROBADO EL SALDO. EN CASO CONTRARIO SIRVANSE DIRIGIRSE A NUESTRAS OFICINAS PARA ATENDER SUS OBSERVACIONES.

(*) MED.AT:MEDIO DE ATENCION = VEN:VENTANILLA CAJ:CAJEROS AUTOMATICOS POS:PUNTO DE VENTA TLC:TELECREDITO INT:INTERNO BPT:BANCA POR TELEFONO BPI:BANCA POR INTERNET

RESUMEN DEL MES

SALDO CONTABLE AL 01/12/2021	ABONOS (DEPOSITOS)		CARGOS (RETIROS)		INTERESES		SALDO CONTABLE AL 31/12/2021	SALDO PROMEDIO MES ANTERIOR
	EFECTIVO	OTROS	CHEQUES	OTROS	ACREEDORES	DEUDORES		
60.64	825.40	2,066,355.72	0.00	2,067,022.52	0.00	0.00	219.24	66,816.81
A	+ B	+ C	- D	- E	+ F	- G	= H	

ACTIVIDADES

FECHA PROC.	FECHA VALOR	DESCRIPCION	MED AT*	LUGAR	REFERENCIAS ADICIONALES					CARGO / ABONO	SALDO CONTABLE
					SUC-AGE	NUM OP	HORA	ORIGEN	TIPO		
07-12		TRANSF.BCO.NACION	VEN	SUC LIMA	191-000	320982	16:51	RCJN	2014	210.00	270.64
07-12		BCR-BANCO DE LA NACI ¥	INT		111-005	864626	10:44	SCHE01	2505	15,755.15	16,025.79
10-12		BCR-BANCO DE LA NACI ¥	INT		111-005	871127	11:54	SCHE01	2505	52,263.74	68,289.53
10-12		HABER TLC 001450	TLC		111-008	067441	16:34	TNP100	4401	15,755.15-	52,534.38
13-12		ENTR.EFEC. 0798328	VEN	AG.C.C.LA RAMBLA	193-069	798328	15:49	S74273	1018	825.40	53,359.78
13-12		CON.CCE HAB 001451	VEN		111-008	707464	18:09	TNP102	4006	1.00-	53,358.78
13-12		HABER TLC 001451	TLC		111-008	707448	18:09	TNP102	4401	52,263.74-	1,095.04
21-12		DEVOL. PAGO 001452 ¥	INT		111-008	432744	15:44	TNP100	2617	7,192.80	8,287.84
21-12		BCR-BANCO DE LA NACI ¥	INT		111-005	894180	12:44	SCHE01	2505	1,990,934.03	1,999,221.87
21-12		COM.CCE HAB 001453	VEN		111-008	432443	15:43	TNP100	4006	1.00-	1,999,220.87
21-12		COM.CCE HAB 001452	VEN		111-008	432745	15:44	TNP100	4006	214.50-	1,999,006.37
21-12		HABER TLC 001453	TLC		111-008	432434	15:43	TNP100	4401	38,825.17-	1,960,181.20
21-12		HABER TLC 001452	TLC		111-008	432456	15:43	TNP100	4401	1,952,108.86-	8,072.34
23-12		COM.CCE HAB 001454	VEN		111-008	874052	11:36	TNP100	4006	1.00-	8,071.34
23-12		HABER TLC 001454	TLC		111-008	874041	11:36	TNP100	4401	7,402.80-	668.54
28-12		TLC 000YQD MANT DIC	TLC		193-000	000TN			4405	405.80-	262.74
		IMP.OP.$ 100.00									
31-12		ENVIO.EST.CTA ¥	INT		193-000	870767			4991	3.50-	259.24
31-12		COM.MANTENIM ¥	INT		-				0101	40.00-	219.24

»BCP»

ESTADO DE CUENTA CORRIENTE

MONEDA	CODIGO DE CUENTA
SOLES	193-1150538-0-94

PROGRAMA NACIONAL DE SANEAMIENTO URBANO
AV.REPUBLICA DE PANAMA N3650
SAN ISIDRO-LIMA
LIMA-27
000 99999 (5*5SV0)

EJECUTIVO DE NEGOCIOSVALDIVIA A. ANNEL
OFICINA SUC SAN ISIDRO
TELEFONO CELULAR
E-MAIL annelvaldiviaa@bcp.com.pe

DETALLE DE LA COMISION POR PROCESO DE OPERACIONES DEL PRESENTE MES

	TIPO DE OPERACION	NUMERO DE OPERACIONES LIBRES	NUMERO DE OPERACIONES ADICIONALES	SUB-TOTAL COMISION
1. TRANSACCIONES EN EFECTIVO, CHEQUES Y CARGOS MANUALES	1001 1009 1010 1018 2903 3001 3002 3011 3901 3902 4001 4002 4005 4006 4007 4012 4014 4015 4016 4017 4018 4019 4024 4028 4029 4031	15		
	TOTAL COMISION			

PERÚ | Ministerio de Vivienda, Construcción y Saneamiento | Programa Nacional de Saneamiento Urbano

MINISTERIO DE VIVIENDA, CONSTRUCCIÓN Y SANEAMIENTO -MVCS-
UNIDAD EJECUTORA 004 PROGRAMA NACIONAL DE SANEAMIENTO URBANO -PNSU
UNIDAD DE ADMINISTRACION / AREA DE TESORERÍA

CONCILIACION BANCARIA MES DE DICIEMBRE -2021

BANCO DE LA NACION N° de Cta. Cte. Bancaria 0000-874698 RET 10% - SOLES - F.F. 88 NO PPTAL

CONCEPTO	MONTO
Saldo Según Libro al 30/11/2021	**6,793,651.81**
(-) Cheques Girados	-8,265.44
(+) Cheques Girados	0.00
(+) Ingresos	583,088.59
(-) Gastos	0.00
Saldo Según Libro Bancos al 31/12/2021	**7,368,474.96**
Cheques Pendientes al 31/12/2021	**0.00**
Gastos Pendientes por registrar	**0.00**
Saldo Según Extracto Bancario al 31/12/2021	**7,368,474.96**
Saldo pendiente de registro	**0.00**

V°B° C.P.C. Beatriz Gutiérrez Alarcón COORDINADORA

V°B° Miriam R. Valeriano Cuzcano

V°B° CPC. Nelida Lupe Torres Mendoza

V°B° CPC. Jorge Luis Hernández Valdez Coordinador

V°B° Ing. Armando Carpio Calderón Responsable

6

SIAF - Módulo Administrativo
Versión 21.01.00

Fecha : 06/01/2022
Hora : 18:27:44
Pag.: 1 de 1

LIBRO BANCO DEL MES DE DICIEMBRE DE 2021

SECTOR : 37 VIVIENDA CONSTRUCCION Y SANEAMIENTO
PLIEGO : 037 MINISTERIO DE VIVIENDA, CONSTRUCCION Y SANEAMIENTO
EJECUTORA : 004 PROGRAMA NACIONAL DE SANEAMIENTO URBANO [001085]
BANCO : BANCO DE LA NACION CUENTA CORRIENTE : 0000-874698 RET. 10% MONEDA S/.

Fecha	Reg.SIAF	Doc	Num Doc	Nombre	Debe	Haber	
				ACUMULADO AL : 30/11/2021	7,219,040.90	425,389.09	6,793,651.81
14-Dic	0002902	034	04614979	PAPELETA DE DEPOSITO	125,930.67		6,919,582.48
14-Dic	0002903	034	04614978	PAPELETA DE DEPOSITO	55,000.00		6,974,582.48
14-Dic	0002904	034	04614977	PAPELETA DE DEPOSITO	138,500.00		7,113,082.48
14-Dic	0002905	034	04614976	PAPELETA DE DEPOSITO	13,576.74		7,126,659.22
14-Dic	0002906	034	04614975	PAPELETA DE DEPOSITO	28,099.25		7,154,758.47
14-Dic	0002907	034	04614974	PAPELETA DE DEPOSITO	11,702.07		7,166,460.54
14-Dic	0002908	034	04614973	PAPELETA DE DEPOSITO	717.76		7,167,178.30
20-Dic	0002909	034	04564159	PAPELETA DE DEPOSITO	55,895.53		7,223,073.83
20-Dic	0002910	034	04564162	PAPELETA DE DEPOSITO	48,081.54		7,271,155.37
20-Dic	0002911	034	04564160	PAPELETA DE DEPOSITO	10,430.00		7,281,585.37
20-Dic	0002912	034	04564161	PAPELETA DE DEPOSITO	53,328.00		7,334,913.37
20-Dic	0000356	065	83429510 7	CARRION RUIZ EDELMIRA ZOILA		8,265.44	7,326,647.93
23-Dic	0002913	034	343900263	PAPELETA DE DEPOSITO	17,129.00		7,343,776.93
29-Dic	0002914	034	04567036	PAPELETA DE DEPOSITO	24,698.03		7,368,474.96
				MOVIMIENTO AL : 31/12/2021	**7,802,129.49**	**433,654.53**	**7,368,474.96**



Banco de la Nación

ESTADOS BANCARIOS

Fecha : 06/01/2022
Hora : 17:59:36

Entidad: PROGRAMA NACIONAL DE SANEAMIENTO URBANO (1085)

Dirección: AV.PASEO DE LA REPUBLICA 3361 2DO.P(EDIFICIO PETROPERU) LIMA 27

Banco: Banco de la **Código de** 00000025386

Número de la 00000874698 **Moneda:** PEN - Nuevo Sol

Nombre de la PROGRAMA NAC.SANEAMIENTO URBANO-10% RETENCIONES(MYPES)

Estado de Cuenta Corriente MN: Del 01/12/2021 Al 31/12/2021

Fecha	Transacción	Codificación / Nº Cheque	Cargos	Abonos	Saldo
01/12/2021	SALDO INICIAL				6,793,651.81
14/12/2021	ENTREGA CHEQUES MISMO BANCO	PB 0098		717.76	
14/12/2021	ENTREGA CHEQUES MISMO BANCO	PB 0098		11,702.07	
14/12/2021	ENTREGA CHEQUES MISMO BANCO	PB 0098		28,099.25	
14/12/2021	ENTREGA CHEQUES MISMO BANCO	PB 0098		13,576.74	
14/12/2021	ENTREGA CHEQUES MISMO BANCO	PB 0098		138,500.00	
14/12/2021	ENTREGA CHEQUES MISMO BANCO	PB 0098		55,000.00	
14/12/2021	ENTREGA CHEQUES MISMO BANCO	PB 0098		125,930.67	
20/12/2021	ENTREGA CHEQUES MISMO BANCO	PB 0098		10,430.00	
20/12/2021	ENTREGA CHEQUES MISMO BANCO	PB 0098		48,081.54	
20/12/2021	ENTREGA CHEQUES MISMO BANCO	PB 0098		53,328.00	
20/12/2021	ENTREGA CHEQUES MISMO BANCO	PB 0098		55,895.53	
23/12/2021	ENTREGA CHEQUES MISMO BANCO	PB 0034		17,129.00	
24/12/2021	CHEQUES PAGADORES	83429510	8,265.44		
29/12/2021	ENTREGA CHEQUES MISMO BANCO	PB 0098		24,698.03	
	TOTAL	14	8,265.44	583,088.59	7,368,474.96

IMPORTANTE: Si dentro de 30 días no se formulan observaciones al presente estado de cuenta, se dará por aceptado.

PERÚ | Ministerio de Vivienda, Construcción y Saneamiento — Programa Nacional de Saneamiento Urbano

MINISTERIO DE VIVIENDA, CONSTRUCCIÓN Y SANEAMIENTO -MVCS-
UNIDAD EJECUTORA 004 PROGRAMA NACIONAL DE SANEAMIENTO URBANO -PNSU
UNIDAD DE ADMINISTRACION / AREA DE TESORERÍA

CONCILIACION BANCARIA MES DE DICIEMBRE -2021

BANCO DE LA NACION N° de Cta. Cte. Bancaria 000-771120 FDO. GTIA - SOLES - F.F. 88 NO PPTAL

CONCEPTO	MONTO
Saldo Según Libro al 30/11/2021	**187,085.22**
(-) Cheques Girados	0.00
	0.00
(+) Cheques Girados	0.00
(+) Ingresos	30,955.04
(-) Gastos	0.00
Saldo Según Libro Bancos al 31/12/2021	**218,040.26**
Cheques Pendientes al 31/12/2021	**0.00**
Gastos Pendientes por registrar	
Saldo Según Extracto Bancario al 31/12/2021	**218,040.26**
Saldo pendiente de registro	**0.00**

V°B° Miriam R. Valeriano Cuzcano — Área de Tesorería

V°B° Ing. Armando Carpio Calderón Responsable — Unidad de Administración

V°B° CPC. Jorge Luis Hernández Valdez Coordinador — Área de Contabilidad

SIAF - Módulo Administrativo
Versión 21.01.00

Fecha : 06/01/2022
Hora : 18:27:34
Pag. : 1 de 1

LIBRO BANCO DEL MES DE DICIEMBRE DE 2021

SECTOR : 37 VIVIENDA CONSTRUCCION Y SANEAMIENTO
PLIEGO : 037 MINISTERIO DE VIVIENDA, CONSTRUCCION Y SANEAMIENTO
EJECUTORA : 004 PROGRAMA NACIONAL DE SANEAMIENTO URBANO [001085]
BANCO : BANCO DE LA NACION CUENTA DE AHORROS : *00-771120 -FDO.GTIA MONEDA S/.

Fecha	Reg.SIAF	Doc	Num Doc	Nombre	Debe	Haber	
				ACUMULADO AL : 30/11/2021	187,100.22	15.00	187,085.22
06-Dic	0002985	034	62318641	PAPELETA DE DEPOSITO	5,395.69		192,480.91
06-Dic	0002986	034	62318641	PAPELETA DE DEPOSITO	5,555.52		198,036.43
29-Dic	0002987	034	657300190	PAPELETA DE DEPOSITO	9,764.01		207,800.44
29-Dic	0002988	034	657300192	PAPELETA DE DEPOSITO	10,239.82		218,040.26
				MOVIMIENTO AL : 31/12/2021	**218,055.26**	**15.00**	**218,040.26**



Banco de la Nación

ESTADOS BANCARIOS

Fecha : 06/01/2022
Hora : 17:59:17

Entidad: PROGRAMA NACIONAL DE SANEAMIENTO URBANO (1085)

Dirección: AV.PASEO DE LA REPUBLICA 3361 2DO.P(EDIFICIO PETROPERU) LIMA 27

Banco: Banco de la **Código de** 00000025386

Número de la 00000771120 **Moneda:** PEN - Nuevo Sol

Nombre de la PROGRAMA NAC.SANEAMIENTO URBANO-FONDO DE GARANTIA OBRA

Estado de Cuenta Corriente MN: Del 01/12/2021 Al 31/12/2021

Fecha	Transacción	Codificación / Nº Cheque	Cargos	Abonos	Saldo
01/12/2021	SALDO INICIAL				187,085.22
06/12/2021	ENTREGA CHEQUES MISMO BANCO	PB 0008		5,395.69	
06/12/2021	ENTREGA CHEQUES MISMO BANCO	PB 0008		5,555.52	
29/12/2021	ENTREGA CHEQUES MISMO BANCO	PB 0008		9,764.01	
29/12/2021	ENTREGA CHEQUES MISMO BANCO	PB 0008		10,239.82	
	TOTAL	4	0.00	30,955.04	218,040.26

IMPORTANTE: Si dentro de 30 días no se formulan observaciones al presente estado de cuenta, se dará por aceptado.

MINISTERIO DE VIVIENDA, CONSTRUCCIÓN Y SANEAMIENTO -MVCS-
UNIDAD EJECUTORA 004 PROGRAMA NACIONAL DE SANEAMIENTO URBANO -PNSU-
UNIDAD DE ADMINISTRACION / AREA DE TESORERÍA

CONCILIACION MES DE DICIEMBRE

BANCO DE LA NACION

N° de Cta. Cte. Bancaria 0000-301175 - MN - F.F. 18 FONDO PARA LA CONTINUIDAD DE LAS INVERSIONESS (RECURSOS ORDINARIOS)

(En Soles)

RESUMEN MOVIMIENTO BANCARIO MES DICIEMBRE 2021					
CONCEPTO	**Parcial**	**DEBE**	**Parcial**	**HABER**	**SALDO**
SALDO MES ANTERIOR		1,252,211.69		-1,252,211.69	0.00
DEL MES					0.00
MONTO GIRADO			0.00		0.00
ANULACIONES DE GIRO DEL PRESENTE EJERCICIO		0.00	0.00		0.00
MONTO NETO GIRADO				0.00	0.00
MONTO PAGADOS DEL EJERCICIO	0.00	0.00			0.00
EXTORNO DE PAGO	0	0.00			0.00
MONTO NETO PAGADOS DEL EJERCICIO		0.00			0.00
EJERCICIO ANTERIOR					0.00
MONTOS PAGADOS	0.00				0.00
ANULACIONES DE GIROS		0.00			0.00
TOTALES		**1,252,211.69**		**-1,252,211.69**	**0.00**

RESUMEN AL 31/12/2021				
CONCEPTO	**CHEQUES (065) (095)**	**CARTA ORDEN (068) /CARTA**	**TRANSFERENCIAS (081) (088)**	**TOTAL**
EN CARTERA	0.00	0.00	0.00	0.00
EN TRANSITO	0.00			0.00
SALDO FIN DE MES	**0.00**	**0.00**	**0.00**	**0.00**

SALDO LIBRO BANCOS ACUMULADO AL MES DICIEMBRE 2021					
CONCEPTO	**Parcial**	**DEBE**	**Parcial**	**HABER**	**SALDO**
SALDO INICIAL		0.00		0.00	0.00
DEL EJERCICIO					
MONTO GIRADO			-1,252,211.69	0	
ANULACIONES DE GIRO DEL PRESENTE EJERCICIO		0.00	0.00	-1,252,211.69	-1,252,211.69
MONTO NETO GIRADO					
MONTO PAGADOS DEL EJERCICIO	0.00				
EXTORNO DE PAGO	0.00				-1,252,211.69
MONTO NETO PAGADOS DEL EJERCICIO		0.00			-1,252,211.69
EJERCICIO ANTERIOR					
MONTOS PAGADOS	1,252,211.69				-1,252,211.69
ANULACIONES DE GIROS DEL MES ANTERIOR		1,252,211.69			0.00
TOTALES AL 31/12/2021		**1,252,211.69**		**-1,252,211.69**	**0.00**

SALDOS ACUMULADOS SEGÚN TESORERIA AL MES DICIEMBRE - ASIGNACIONES RECIBIDAS MENOS GIROS					
CONCEPTO	**Parcial**	**DEBE**	**Parcial**	**HABER**	**SALDO**
SALDO DEL MES ANTERIOR		9,339,861.00		-5,238,364.69	4,101,496.31
ASIGNACIONES FINANCIERAS RECIBIDAS		0.00		0.00	4,101,496.31
REBAJA DE ASIGNACION FINANCIERA		0.00		0.00	4,101,496.31
DEVOLUCION T6		0.00		0.00	4,101,496.31
MONTO NETO GIRADO/autorizado				0.00	4,101,496.31
MONTO GIRADO / no autorizado				0.00	4,101,496.31
ANULACIONES/ no autorizado				0.00	4,101,496.31
TOTALES		**9,339,861.00**		**-5,238,364.69**	**4,101,496.31**

V°B° Ing. Armando Carpio Calderón Responsable UNIDAD DE ADMINISTRACIÓN

V°B° Mirian R. Valeriano Cuzcano

V°B° CPC. Nelida Lupe Torres Mendoza AREA DE CONTABILIDAD

V°B° CPC. Jorge Luis Hernández Valdez Coordinador AREA DE CONTABILIDAD

Dirección General de Endeudamiento y

DGETP

REPORTE DE SALDOS

Fecha : 06/01/2022
Hora : 17:43:32

Entidad Siaf: PROGRAMA NACIONAL DE SANEAMIENTO URBANO
Rubro: RECURSOS ORDINARIOS
Tipo Recurso: SUB CUENTA - FONDO PARA LA CONTINUIDAD DE LAS INVERSIONES (RO)

Montos en Nuevos Soles (S/.) Saldo Disponible: 4,101,496.31

	AÑO DE PROCESO	MES DE PROCESO	TECHO FINANCIERO	GIRADO	DEDUCCION
Al :	2021	Diciembre	9,339,861.00	5,238,364.69	0.00

000117

MINISTERIO DE VIVIENDA, CONSTRUCCIÓN Y SANEAMIENTO -MVCS-
UNIDAD EJECUTORA 004 PROGRAMA NACIONAL DE SANEAMIENTO URBANO -PNSU-
UNIDAD DE ADMINISTRACION / AREA DE TESORERÍA

CONCILIACION BANCARIA DEL MES DE DICIEMBRE

BANCO DE LA NACION
N° de Cta. Cte. Bancaria 0000-301175 - MN - F.F. 09 RECURSOS DIRECTAMENTE RECAUDADOS -CUT
(En Soles)

RESUMEN MOVIMIENTO BANCARIO MES DICIEMBRE 2021					
CONCEPTO	Parcial	DEBE	Parcial	HABER	SALDO
SALDO MES ANTERIOR		396,543.56		-403,303.56	-6,760.00
DEL MES					-6,760.00
MONTO GIRADO			-231,426.89		-6,760.00
ANULACIONES DE GIRO DEL PRESENTE EJERCICIO		0.00	0.00		-6,760.00
MONTO NETO GIRADO				-231,426.89	-238,186.89
MONTO PAGADOS DEL EJERCICIO	229,185.88	0.00			-238,186.89
EXTORNO DE PAGO		0.00			-238,186.89
MONTO NETO PAGADOS DEL EJERCICIO		229,185.88			-9,001.01
EJERCICIO ANTERIOR					-9,001.01
MONTOS PAGADOS	0.00				-9,001.01
ANULACIONES DE GIROS		0.00	0.00		-9,001.01
TOTALES		**625,729.44**		**-634,730.45**	**-9,001.01**

RESUMEN AL 31/12/2021				
CONCEPTO	CHEQUES (065) (095)	CARTA ORDEN (068) /CARTA ELEC. (084)	TRANSFERENCIAS (081)	TOTAL
EN CARTERA	1.01	0.00	9,000.00	9,001.01
EN TRANSITO	0.00			0.00
SALDO FIN DE MES	**1.01**	**0.00**	**9,000.00**	9,001.01

SALDO LIBRO BANCOS ACUMULADO AL MES DICIEMBRE 2021					
CONCEPTO	Parcial	DEBE	Parcial	HABER	SALDO
SALDO INICIAL		0.00		0.00	0.00
DEL EJERCICIO					
MONTO GIRADO			-577,004.05		
ANULACIONES DE GIRO DEL PRESENTE EJERCICIO			0.00	-577,004.05	-577,004.05
MONTO NETO GIRADO					
MONTO PAGADOS DEL EJERCICIO	568,003.04				
EXTORNO DE PAGO	0.00				-577,004.05
MONTO NETO PAGADOS DEL EJERCICIO		568,003.04			-9,001.01
EJERCICIO ANTERIOR					
MONTOS PAGADOS	0	0.00			-9,001.01
ANULACIONES DE GIROS					-9,001.01
TOTALES AL 31/12/2021		**568,003.04**		**-577,004.05**	**-9,001.01**

SALDOS ACUMULADOS SEGÚN TESORERIÁ AL MES DICIEMBRE 2021 - REMESAS RECIBIDAS MENOS GIROS					
CONCEPTO	Parcial	DEBE	Parcial	HABER	SALDO
SALDO MES ANTERIOR		1,911,667.48		-1,508,125.27	404,910.66
ASIGNACIONES FINANCIERAS		0.00		0.00	404,910.66
INTERESES GANADOS AL MES		691.23			405,601.89
DEVOLUCIONES T6		3,026.50			408,628.39
GIRADOS DEL MES				-231,426.89	177,201.50
ASIGNACIONES FINANCIERAS ** NO INGRESADAS		0.00			177,201.50
TOTALES		**1,912,358.71**		**-1,739,552.16**	**177,201.50**

V°B° C.C. Beatriz Gutiérrez Alarcón COORDINADORA (e) AREA DE TESORERIA

V°B° Miriam R. Valeriano Cuzcano JEFE DE TESORERIA

V°B° Ing. Armando Carpio Calderón Responsable UNIDAD DE ADMINISTRACIÓN

V°B° CPC. Nelida Lupe Torres Mendoza C. AREA DE CONTABILIDAD

V°B° CPC. Jorge Luis Hernández Valdez Coordinador AREA DE CONTABILIDAD

9

Dirección General de Endeudamiento y

DGETP

REPORTE DE SALDOS

Fecha : 06/01/2022
Hora : 17:43:32

Entidad Siaf: PROGRAMA NACIONAL DE SANEAMIENTO URBANO
Rubro: RECURSOS ORDINARIOS
Tipo Recurso: SUB CUENTA - FONDO PARA LA CONTINUIDAD DE LAS INVERSIONES (RO)

Montos en Nuevos Soles (S/.)

Saldo Disponible: 4,101,496.31

	AÑO DE PROCESO	MES DE PROCESO	TECHO FINANCIERO	GIRADO	DEDUCCION
Al :	2021	Diciembre	9,339,861.00	5,238,364.69	0.00

MINISTERIO DE VIVIENDA, CONSTRUCCIÓN Y SANEAMIENTO -MVCS-
UNIDAD EJECUTORA 004 PROGRAMA NACIONAL DE SANEAMIENTO URBANO -PNSU-
UNIDAD DE ADMINISTRACION / AREA DE TESORERÍA

CONCILIACION BANCARIA DEL MES DE DICIEMBRE

BANCO DE LA NACION
N° de Cta. Cte. Bancaria 0000-301175 - MN - F.F. 09 RECURSOS DIRECTAMENTE RECAUDADOS -CUT
(En Soles)

RESUMEN MOVIMIENTO BANCARIO MES DICIEMBRE 2021					
CONCEPTO	Parcial	DEBE	Parcial	HABER	SALDO
SALDO MES ANTERIOR		396,543.56		-403,303.56	-6,760.00
DEL MES					-6,760.00
MONTO GIRADO			-231,426.89		-6,760.00
ANULACIONES DE GIRO DEL PRESENTE EJERCICIO		0.00	0.00		-6,760.00
MONTO NETO GIRADO				-231,426.89	-238,186.89
MONTO PAGADOS DEL EJERCICIO	229,185.88	0.00			-238,186.89
EXTORNO DE PAGO		0.00			-238,186.89
MONTO NETO PAGADOS DEL EJERCICIO		229,185.88			-9,001.01
EJERCICIO ANTERIOR					-9,001.01
MONTOS PAGADOS	0.00				-9,001.01
ANULACIONES DE GIROS		0.00	0.00		-9,001.01
TOTALES		**625,729.44**		**-634,730.45**	**-9,001.01**

RESUMEN AL 31/12/2021				
CONCEPTO	CHEQUES (065) (095)	CARTA ORDEN (068) /CARTA ELEC. (084)	TRANSFERENCIAS (081)	TOTAL
EN CARTERA	1.01	0.00	9,000.00	9,001.01
EN TRANSITO	0.00			0.00
SALDO FIN DE MES	**1.01**	**0.00**	**9,000.00**	9,001.01

SALDO LIBRO BANCOS ACUMULADO AL MES DICIEMBRE 2021					
CONCEPTO	Parcial	DEBE	Parcial	HABER	SALDO
SALDO INICIAL		0.00		0.00	0.00
DEL EJERCICIO					
MONTO GIRADO			-577,004.05		
ANULACIONES DE GIRO DEL PRESENTE EJERCICIO			0.00	-577,004.05	-577,004.05
MONTO NETO GIRADO					
MONTO PAGADOS DEL EJERCICIO	568,003.04				
EXTORNO DE PAGO	0.00				-577,004.05
MONTO NETO PAGADOS DEL EJERCICIO		568,003.04			-9,001.01
EJERCICIO ANTERIOR					
MONTOS PAGADOS	0	0.00			-9,001.01
ANULACIONES DE GIROS					-9,001.01
TOTALES AL 31/12/2021		**568,003.04**		**-577,004.05**	**-9,001.01**

SALDOS ACUMULADOS SEGÚN TESORERIÁ AL MES DICIEMBRE 2021 - REMESAS RECIBIDAS MENOS GIROS					
CONCEPTO	Parcial	DEBE	Parcial	HABER	SALDO
SALDO MES ANTERIOR		1,911,667.48		-1,508,125.27	404,910.66
ASIGNACIONES FINANCIERAS		0.00		0.00	404,910.66
INTERESES GANADOS AL MES		691.23			405,601.89
DEVOLUCIONES T6		3,026.50			408,628.39
GIRADOS DEL MES				-231,426.89	177,201.50
ASIGNACIONES FINANCIERAS ** NO INGRESADAS		0.00			177,201.50
TOTALES		**1,912,358.71**		**-1,739,552.16**	**177,201.50**

V°B° Ing. Armando Carpio Calderón Responsable UNIDAD DE ADMINISTRACIÓN

V°B° CPC. Nelida Lupe Torres Mendoza ÁREA DE CONTABILIDAD

V°B° Miriam R. Valeriano Cuzcano ÁREA DE TESORERÍA

V°B° CPC. Jorge Luis Hernández Valdez Coordinador ÁREA DE CONTABILIDAD

9

MOVIMIENTOS DE CUENTAS BANCARIAS DEL MES DE DICIEMBRE DE 2021

SECTOR : 37 VIVIENDA CONSTRUCCION Y SANEAMIENTO
PLIEGO : 037 MINISTERIO DE VIVIENDA, CONSTRUCCION Y SANEAMIENTO
EJECUTORA : 004 PROGRAMA NACIONAL DE SANEAMIENTO URBANO [001085]

BANCO : BANCO DE LA NACION CUENTA CORRIENTE : 0000-301175 RDR - CUT MONEDA S/.

Fecha	Reg.SIAF	Doc	Num Doc	Nombre	Debe	Haber	Saldo
				ACUMULADO AL : 30/11/2021	396,543.56	403,303.56	-6,760.00
02-Dic	0001937	081	21004369	BALDEON ESPINOZA JOSE GONZALO		8,280.00	-15,040.00
02-Dic	0001937	081	21004370	SUNAT/BANCO DE LA NACION		720.00	-15,760.00
02-Dic	0002538	081	21004340	NUÑEZ FIGUEROA FERNANDO	3,800.00		-11,960.00
03-Dic	0002459	081	21004392	TABLECORP R Y V SERVICIOS GENERALES		7,704.00	-19,664.00
03-Dic	0002318	081	21004393	DESLIMSA E.I.R.L.		4,400.00	-24,064.00
03-Dic	0002318	081	21004394	DESLIMSA E.I.R.L.		600.00	-24,664.00
03-Dic	0001161	081	21004397	ORGANIZACION IBEROAMERICANA DE SALUD		664.60	-25,328.60
03-Dic	0001161	081	21004398	ORGANIZACION IBEROAMERICANA DE SALUD		91.00	-25,419.60
03-Dic	0001162	081	21004399	ORGANIZACION IBEROAMERICANA DE SALUD		2,226.00	-27,645.60
03-Dic	0001162	081	21004400	ORGANIZACION IBEROAMERICANA DE SALUD		304.00	-27,949.60
03-Dic	0002538	065	16808844	PROGRAMA NACIONAL DE SANEAMIENTO		200.00	-28,149.60
03-Dic	0001937	081	21004369	BALDEON ESPINOZA JOSE GONZALO	8,280.00		-19,869.60
03-Dic	0002544	095	21000443	BENITES PRINCIPE JHON MAXWELL	2,000.00		-17,869.60
03-Dic	0001937	081	21004370	SUNAT/BANCO DE LA NACION	720.00		-17,149.60
06-Dic	0002618	081	21004476	RENT A CAR FRANCO S.R.L.		1,699.00	-18,848.60
06-Dic	0002618	081	21004477	RENT A CAR FRANCO S.R.L.		189.00	-19,037.60
06-Dic	0002124	081	21004486	VALDIVIESO FIGUEROA JORGE MANUEL		11,040.00	-30,077.60
06-Dic	0002124	081	21004487	SUNAT/BANCO DE LA NACION		960.00	-31,037.60
06-Dic	0002604	081	21004493	LATAM AIRLINES PERU S.A.		5,309.82	-36,347.42
06-Dic	0001583	081	21004497	ROQUE SANDOVAL ROBER ALBERTO		9,200.00	-45,547.42
06-Dic	0001583	081	21004498	SUNAT/BANCO DE LA NACION		800.00	-46,347.42
06-Dic	0002459	081	21004392	TABLECORP R Y V SERVICIOS GENERALES	7,704.00		-38,643.42
06-Dic	0002318	081	21004393	DESLIMSA E.I.R.L.	4,400.00		-34,243.42
06-Dic	0001161	081	21004397	ORGANIZACION IBEROAMERICANA DE SALUD	664.60		-33,578.82
06-Dic	0001162	081	21004399	ORGANIZACION IBEROAMERICANA DE SALUD	2,226.00		-31,352.82
06-Dic	0001162	081	21004400	ORGANIZACION IBEROAMERICANA DE SALUD	304.00		-31,048.82
06-Dic	0001161	081	21004398	ORGANIZACION IBEROAMERICANA DE SALUD	91.00		-30,957.82
06-Dic	0002318	081	21004394	DESLIMSA E.I.R.L.	600.00		-30,357.82
07-Dic	0002120	081	21004505	APARICIO ALLAIN PAOLA		11,040.00	-41,397.82
07-Dic	0002120	081	21004506	SUNAT/BANCO DE LA NACION		960.00	-42,357.82
07-Dic	0002618	081	21004476	RENT A CAR FRANCO S.R.L.	1,699.00		-40,658.82
07-Dic	0002124	081	21004486	VALDIVIESO FIGUEROA JORGE MANUEL	11,040.00		-29,618.82
07-Dic	0002604	081	21004493	LATAM AIRLINES PERU S.A.	5,309.82		-24,309.00
07-Dic	0001583	081	21004497	ROQUE SANDOVAL ROBER ALBERTO	9,200.00		-15,109.00
07-Dic	0002618	081	21004477	RENT A CAR FRANCO S.R.L.	189.00		-14,920.00
07-Dic	0001583	081	21004498	SUNAT/BANCO DE LA NACION	800.00		-14,120.00
07-Dic	0002124	081	21004487	SUNAT/BANCO DE LA NACION	960.00		-13,160.00
09-Dic	0002120	081	21004505	APARICIO ALLAIN PAOLA	11,040.00		-2,120.00
09-Dic	0002120	081	21004506	SUNAT/BANCO DE LA NACION	960.00		-1,160.00
10-Dic	0002532	081	21004527	ALBORNOZ MERINO JORGE LUIS		2,350.00	-3,510.00
10-Dic	0002535	081	21004528	ALBORNOZ MERINO JORGE LUIS		2,350.00	-5,860.00
10-Dic	0002727	081	21004575	LATAM AIRLINES PERU S.A.		1,047.10	-6,907.10
10-Dic	0002781	095	21000524	BENITES PRINCIPE JHON MAXWELL		960.00	-7,867.10
10-Dic	0002545	095	21000445	MELGAREJO GASPAR FLORCITA MARIA	960.00		-6,907.10
13-Dic	0002351	081	21004594	REINA TRIGOSO JORGE LUIS		6,500.00	-13,407.10
13-Dic	0002532	081	21004527	ALBORNOZ MERINO JORGE LUIS	2,350.00		-11,057.10
13-Dic	0002535	081	21004528	ALBORNOZ MERINO JORGE LUIS	2,350.00		-8,707.10
13-Dic	0002727	081	21004575	LATAM AIRLINES PERU S.A.	1,047.10		-7,660.00
14-Dic	0002351	081	21004594	REINA TRIGOSO JORGE LUIS	6,500.00		-1,160.00
14-Dic	0002538	065	16808844	PROGRAMA NACIONAL DE SANEAMIENTO	200.00		-960.00
15-Dic	0002445	081	21004659	RAMIREZ RAMIREZ BERTILDA LOURDES		7,260.00	-8,220.00
15-Dic	0002445	081	21004660	SUNAT/BANCO DE LA NACION		640.00	-8,860.00
15-Dic	0002445	065	16808887	PROGRAMA NACIONAL DE SANEAMIENTO		100.00	-8,960.00
16-Dic	0002445	081	21004659	RAMIREZ RAMIREZ BERTILDA LOURDES	7,260.00		-1,700.00
16-Dic	0002445	081	21004660	SUNAT/BANCO DE LA NACION	640.00		-1,060.00
17-Dic	0002808	068	21000594	BANCO DE LA NACION		39,881.69	-40,941.69

V°B° Miriam R. Valeriano Cuzcano

SIAF - Módulo Administrativo
Versión 21,01.00

Fecha : 07/01/2022
Hora : 17:13:14
Pag. : 2 de 2

MOVIMIENTOS DE CUENTAS BANCARIAS DEL MES DE DICIEMBRE DE 2021

SECTOR : 37 VIVIENDA CONSTRUCCION Y SANEAMIENTO
PLIEGO : 037 MINISTERIO DE VIVIENDA, CONSTRUCCION Y SANEAMIENTO
EJECUTORA : 004 PROGRAMA NACIONAL DE SANEAMIENTO URBANO [001085]

BANCO : BANCO DE LA NACION CUENTA CORRIENTE : 0000-301175 RDR - CUT MONEDA S/.

Fecha	Reg.SIAF	Doc	Num Doc	Nombre	Debe	Haber	Saldo
20-Dic	0002078	081	21004772	ROSALES ALVARADO CRISTIAN		3,680.00	-44,621.69
20-Dic	0002078	081	21004773	SUNAT/BANCO DE LA NACION		320.00	-44,941.69
20-Dic	0002808	081	21004782	SUNAT/BANCO DE LA NACION		1,306.80	-46,248.49
20-Dic	0002808	081	21004783	SUNAT/BANCO DE LA NACION		2,908.53	-49,157.02
20-Dic	0002808	081	21004784	SUNAT/BANCO DE LA NACION		1,170.00	-50,327.02
20-Dic	0002445	065	16808887	PROGRAMA NACIONAL DE SANEAMIENTO	100.00		-50,227.02
21-Dic	0002814	081	21004813	NUÑEZ FIGUEROA FERNANDO		3,600.00	-53,827.02
21-Dic	0002814	065	16808912	PROGRAMA NACIONAL DE SANEAMIENTO		400.00	-54,227.02
21-Dic	0002078	081	21004772	ROSALES ALVARADO CRISTIAN	3,680.00		-50,547.02
21-Dic	0002078	081	21004773	SUNAT/BANCO DE LA NACION	320.00		-50,227.02
21-Dic	0002808	081	21004782	SUNAT/BANCO DE LA NACION	1,306.80		-48,920.22
21-Dic	0002808	081	21004783	SUNAT/BANCO DE LA NACION	2,908.53		-46,011.69
21-Dic	0002808	081	21004784	SUNAT/BANCO DE LA NACION	1,170.00		-44,841.69
21-Dic	0002808	068	21000594	BANCO DE LA NACION	39,881.69		-4,960.00
22-Dic	0002814	081	21004813	NUÑEZ FIGUEROA FERNANDO	3,600.00		-1,360.00
23-Dic	0001836	081	21004917	SANCHEZ ANDERSON MIGUEL		8,740.00	-10,100.00
23-Dic	0001836	081	21004918	SUNAT/BANCO DE LA NACION		760.00	-10,860.00
23-Dic	0002124	081	21004939	VALDIVIESO FIGUEROA JORGE MANUEL		11,040.00	-21,900.00
23-Dic	0002124	081	21004940	SUNAT/BANCO DE LA NACION		960.00	-22,860.00
23-Dic	0002781	095	21000524	BENITES PRINCIPE JHON MAXWELL	960.00		-21,900.00
24-Dic	0001836	081	21004917	SANCHEZ ANDERSON MIGUEL	8,740.00		-13,160.00
24-Dic	0002124	081	21004939	VALDIVIESO FIGUEROA JORGE MANUEL	11,040.00		-2,120.00
24-Dic	0001836	081	21004918	SUNAT/BANCO DE LA NACION	760.00		-1,360.00
24-Dic	0002124	081	21004940	SUNAT/BANCO DE LA NACION	960.00		-400.00
28-Dic	0001161	081	21004969	ORGANIZACION IBEROAMERICANA DE SALUD		165.22	-565.22
28-Dic	0001161	065	16808926	PROGRAMA NACIONAL DE SANEAMIENTO		1.01	-566.23
28-Dic	0002622	081	21005020	BRANDAU VILLEGAS RENZO ANTONIO		2,000.00	-2,566.23
28-Dic	0002120	081	21005031	APARICIO ALLAIN PAOLA		11,040.00	-13,606.23
28-Dic	0002120	081	21005032	SUNAT/BANCO DE LA NACION		960.00	-14,566.23
28-Dic	0001161	081	21005055	ORGANIZACION IBEROAMERICANA DE SALUD		0.67	-14,566.90
29-Dic	0001161	081	21005054	ORGANIZACION IBEROAMERICANA DE SALUD		22.00	-14,588.90
29-Dic	0001162	081	21005072	ORGANIZACION IBEROAMERICANA DE SALUD		484.00	-15,072.90
29-Dic	0001162	081	21005073	ORGANIZACION IBEROAMERICANA DE SALUD		66.00	-15,138.90
29-Dic	0001161	081	21004969	ORGANIZACION IBEROAMERICANA DE SALUD	165.22		-14,973.68
29-Dic	0002622	081	21005020	BRANDAU VILLEGAS RENZO ANTONIO	2,000.00		-12,973.68
29-Dic	0002120	081	21005031	APARICIO ALLAIN PAOLA	11,040.00		-1,933.68
29-Dic	0002120	081	21005032	SUNAT/BANCO DE LA NACION	960.00		-973.68
30-Dic	0002808	088	21005159	AFP/BANCO DE LA NACION		418.95	-1,392.63
30-Dic	0002808	088	21005161	AFP/BANCO DE LA NACION		3,448.80	-4,841.43
30-Dic	0002808	088	21005162	AFP/BANCO DE LA NACION		1,208.70	-6,050.13
30-Dic	0001937	081	21005228	BALDEON ESPINOZA JOSE GONZALO		8,280.00	-14,330.13
30-Dic	0001937	081	21005229	SUNAT/BANCO DE LA NACION		720.00	-15,050.13
30-Dic	0001162	081	21005072	ORGANIZACION IBEROAMERICANA DE SALUD	484.00		-14,566.13
30-Dic	0001162	081	21005073	ORGANIZACION IBEROAMERICANA DE SALUD	66.00		-14,500.13
30-Dic	0001161	081	21005054	ORGANIZACION IBEROAMERICANA DE SALUD	22.00		-14,478.13
30-Dic	0002814	065	16808912	PROGRAMA NACIONAL DE SANEAMIENTO	400.00		-14,078.13
31-Dic	0002884	087	21000027	Transferencia - ENTIDAD PRESTADORA DE		40,250.00	-54,328.13
31-Dic	0001161	081	21005055	ORGANIZACION IBEROAMERICANA DE SALUD	0.67		-54,327.46
31-Dic	0002808	088	21005159	AFP/BANCO DE LA NACION	418.95		-53,908.51
31-Dic	0002808	088	21005161	AFP/BANCO DE LA NACION	3,448.80		-50,459.71
31-Dic	0002808	088	21005162	AFP/BANCO DE LA NACION	1,208.70		-49,251.01
31-Dic	0002884	087	21000027	Transferencia - ENTIDAD PRESTADORA DE	40,250.00		-9,001.01
				MOVIMIENTO AL : 31/12/2021	**625,729.44**	**634,730.45**	**-9,001.01**

V°B° Mina R. Valeriano Cuzcano

DOCUMENTOS EN CARTERA AL MES DE DICIEMBRE DE 2021

SECTOR : 37 VIVIENDA CONSTRUCCION Y SANEAMIENTO
PLIEGO : 037 MINISTERIO DE VIVIENDA, CONSTRUCCION Y SANEAMIENTO
EJECUTORA : 004 PROGRAMA NACIONAL DE SANEAMIENTO URBANO [001085]
BANCO : BANCO DE LA NACION
CUENTA CORRIENTE : 0000-301175
FUENTE DE FINANCIAMIENTO : 1-09 RECURSOS DIRECTAMENTE RECAUDADOS
CATEGORIA : Todas

Fecha Emision	Documento	Número Doc.	Nombre	Reg.SIAF	Gener.	Documento A Código	Documento A Número	Mon.	Monto	Fecha Autoriz.	Fecha Entrega	Fecha Pago	Est Env	Sec Est
28/12/2021	Cheque Girado	16808926	PROGRAMA NACIONAL DE SANEAMIENTO URBANO	0000001161	23	009	2021-3306	S/.	1.01	31/12/2021	04/01/2022	04/01/2022	A	
30/12/2021	Transferencias	21005228	BALDEON ESPINOZA JOSE GONZALO	0000001937	23	009	2021-3426	S/.	8,280.00	03/01/2022	03/01/2022	03/01/2022	A	
30/12/2021	Transferencias	21005229	SUNAT/BANCO DE LA NACION	0000001937	23	009	2021-3426	S/.	720.00	03/01/2022	03/01/2022	03/01/2022	A	

TOTAL EN CARTERA AL MES DE DICIEMBRE : 9,001.01

V°B° Miriam R. Valeriano Cuzcano

000120

PERÚ

Programa Nacional de Saneamiento Urbano

000121

Recibo de Ingresos

Número	
090012-2021	
Fecha	Importe Total
28/12/2021	691.23
SIAF	2995

U.E. 004

Dirección de Administración

Tipo	INGRESO	Moneda	:	Sol
Fuente Financiamiento	RECURSOS DIRECTAMENTE RECAUDADOS	Tipo de Cambio	:	
Empleado / Proveedor	PROGRAMA NACIONAL DE SANEAMIENTO URBANO	RUC	:	20207553698
Referencia	:	Banco	:	
	;		;	
Son	CIENTO SESENTA Y TRES Y 81/100 SOLES	Cta Cte		
Documento	:	Número Documen	:	
Documento de Pago	:	Número Doc. Pag	:	

Codificación Programático

NM	Programático	Proy/Act	Componente	Meta	:structura Convenio	Clasificador	Monto

Clasificador	Concepto							Importe
000000	INGRESOS							691.23

Descripción

INTERESES GENERADOS EN LA CUT RDR DEL MES DE NOVIEMBRE 2021

REALIZADO POR :	TESORERO:
V°B° Miriam R. Valeriano Cuzcano	

000122

Consulta del Saldo Disponible

Entidad Siaf:	PROGRAMA NACIONAL DE SANEAMIENTO URBANO	**Fecha:**	**06/01/2022**
Rubro:	RECURSOS DIRECTAMENTE RECAUDADOS	**Hora:**	**05:55 PM**
Tipo de Recurso:	SUB CUENTA - RECURSOS DIRECTAMENTE RECAUDADOS		

Saldos Disponibles >> Instrucciones

Montos en Nuevos Soles (S/.)

INSTRUCCION	FECHA PROGRAMACION	MONTO	CONCEPTO	DETALLE
85430	28/12/2021	691.23	INTERESES DE Noviembre-2021	N

Dirección General de Endeudamiento y

DGETP

REPORTE DE SALDOS

Fecha : 06/01/2022
Hora : 17:44:42

Entidad Siaf: PROGRAMA NACIONAL DE SANEAMIENTO URBANO
Rubro: RECURSOS DIRECTAMENTE RECAUDADOS
Tipo Recurso: SUB CUENTA - RECURSOS DIRECTAMENTE RECAUDADOS

Montos en Nuevos Soles (S/.) Saldo Disponible: 177,201.50

	AÑO DE PROCESO	MES DE PROCESO	TECHO FINANCIERO	GIRADO	DEDUCCION
Al :	2021	Diciembre	6,814,606.87	6,637,405.37	0.00

PERÚ | Ministerio de Vivienda, Construcción y Saneamiento | Programa Nacional de Saneamiento Urbano

MINISTERIO DE VIVIENDA, CONSTRUCCIÓN Y SANEAMIENTO -MVCS-
UNIDAD EJECUTORA 004 PROGRAMA NACIONAL DE SANEAMIENTO URBANO -PNSU-
UNIDAD DE ADMINISTRACION / AREA DE TESORERÍA

CONCILIACION BANCARIA DEL MES DE DICIEMBRE
RECURSOS DE PARTICIPACIONES - FORSUR
(En Soles)

RESUMEN MOVIMIENTO BANCARIO MES DICIEMBRE 2021			
CONCEPTO	**DEBE**	**HABER**	**SALDO**
SALDO MES ANTERIOR	0.00	0.00	105,338.47
INGRESOS	0.00	0.00	
DEPOSITOS/ABONOS CON EJECUCION PRESUPUESTAL	0.00	0.00	105,338.47
DEPOSITOS/ABONOS SIN EJECUCION PRESUPUESTAL	0.00	0.00	105,338.47
GASTOS	0.00	0.00	105,338.47
GIROS/CARGOS CON EJECUCION PRESUPUESTAL	0.00	0.00	105,338.47
GIROS/CARGOS SIN EJECUCION PRESUPUESTAL	0.00	0.00	105,338.47
TOTALES	0.00	0.00	105,338.47

V°B° Miriam R. Valeriano Cuzcano – Área de Tesorería

V°B° C.P.C. Beatriz Gutierrez Alarcón – Coordinadora (e) – Área de Tesorería

V°B° Ing. Armando Carpio Calderón – Responsable – Unidad de Administración

V°B° C.P.C. Jorge Luis Hernández Valdez – Coordinador – Área de Contabilidad

V°B° C.P.C. Nelida Lupe Torres Mendoza – Área de Contabilidad

10

Dirección General de Endeudamiento y

DGETP

REPORTE DE SALDOS

Fecha : 06/01/2022
Hora : 17:49:59

Entidad Siaf: PROGRAMA NACIONAL DE SANEAMIENTO URBANO
Rubro: CANON Y SOBRECANON, REGALIAS, RENTA DE ADUANAS Y PARTICIPACIONES
Tipo Recurso: SUB CUENTA - PARTICIPACIONES - FORSUR

Montos en Nuevos Soles (S/.) Saldo Disponible: 105,338.47

	AÑO DE PROCESO	MES DE PROCESO	TECHO FINANCIERO	GIRADO	DEDUCCION
Al :	2021	Diciembre	26,816,268.46	26,710,929.99	0.00

UNIDAD EJECUTORA 004 PROGRAMA NACIONAL DE SANEAMIENTO URBANO -PNSU-
UNIDAD DE ADMINISTRACION / AREA DE TESORERÍA

CONCILIACION BANCARIA MES DE DICIEMBRE
BANCO DE LA NACION
N° de Cta. Cte. Bancaria 0000-301175 - MN - F.F. 18 RECURSOS DETERMINADOS - FONIE
(En Soles)

RESUMEN MOVIMIENTO BANCARIO MES DICIEMBRE 2021					
CONCEPTO	Parcial	DEBE	Parcial	HABER	SALDO
SALDO MES ANTERIOR		0.00		0.00	0.00
DEL MES					
MONTO GIRADO			0.00		
ANULACIONES DE GIRO DEL PRESENTE EJERCICIO			0.00		
MONTO NETO GIRADO				0.00	0.00
MONTO PAGADOS DEL EJERCICIO	0.00				
EXTORNO DE PAGO					
MONTO NETO PAGADOS DEL EJERCICIO		0.00			0.00
EJERCICIO ANTERIOR					
MONTOS PAGADOS	0.00				0.00
ANULACIONES DE GIROS		0.00			0.00
TOTALES		**0.00**		**0.00**	**0.00**

RESUMEN AL 31/12/2021				
CONCEPTO	CHEQUES (065)	CARTA ORDEN (068) /CARTA	TRANSFERENCIAS (081)	TOTAL
EN CARTERA	0.00	0.00	0.00	0.00
EN TRANSITO	0.00			0.00
SALDO FIN DE MES	**0.00**	**0.00**	**0.00**	**0.00**

SALDO LIBRO BANCOS ACUMULADO AL MES DICIEMBRE 2021					
CONCEPTO	Parcial	DEBE	Parcial	HABER	SALDO
SALDO INICIAL				0.00	0.00
DEL EJERCICIO					
MONTO GIRADO			0.00		
ANULACIONES DE GIRO DEL PRESENTE EJERCICIO			0.00		
MONTO NETO GIRADO				0.00	0.00
MONTO PAGADOS DEL EJERCICIO	0.00				
EXTORNO DE PAGO	0.00				0.00
MONTO NETO PAGADOS DEL EJERCICIO		0.00			0.00
EJERCICIO ANTERIOR					
MONTOS PAGADOS		0.00			0.00
ANULACIONES DE GIROS					0.00
TOTALES AL 31/12/2021		**0.00**		**0.00**	**0.00**

SALDOS ACUMULADOS SEGÚN TESORERIÁ AL MES DICIEMBRE 2021 - REMESAS RECIBIDAS MENOS GIROS					
	Parcial	DEBE	Parcial	HABER	SALDO
SALDO DEL EJERCICIO ANTERIOR		5,362,525.21		0.00	5,362,525.21
REMESAS DE CAPITAL RECIBIDAS (FONDOS PUBLICOS)		0.00			5,362,525.21
DEVOLUCIONES T6 - AÑOS ANTERIORES		165,512.71			5,528,037.92
REGULARIZACION		0.00		0.00	5,528,037.92
MONTO REVERTIDO POR TESORO		-3,178,157.00		0.00	2,349,880.92
MONTO NETO GIRADO		0.00		0.00	2,349,880.92
TOTALES		**2,349,880.92**		**0.00**	**2,349,880.92**

V°B° Ing. Armando Carpio Calderón Responsable UNIDAD DE ADMINISTRACIÓN

V°B° CPC. Nelida Lupe Torres Mendoza ÁREA DE CONTABILIDAD

V°B° Miriam R. Valeriano Cuzcano ÁREA DE TESORERÍA

V°B° CPC. Jorge L. Hernández Valdez Coordinador ÁREA DE CONTABILIDAD

Dirección General de Endeudamiento y

DGETP

REPORTE DE SALDOS

Fecha : 06/01/2022
Hora : 17:49:31

Entidad Siaf: PROGRAMA NACIONAL DE SANEAMIENTO URBANO
Rubro: CANON Y SOBRECANON, REGALIAS, RENTA DE ADUANAS Y PARTICIPACIONES
Tipo Recurso: SUB CUENTA - PARTICIPACIONES FONDO 'FONIE'

Montos en Nuevos Soles (S/.) Saldo Disponible: 2,349,880.92

	AÑO DE PROCESO	MES DE PROCESO	TECHO FINANCIERO	GIRADO	DEDUCCION
Al :	2021	Diciembre	74,841,454.00	72,491,573.08	0.00

000128

MINISTERIO DE VIVIENDA, CONSTRUCCIÓN Y SANEAMIENTO -MVCS-
UNIDAD EJECUTORA 004 PROGRAMA NACIONAL DE SANEAMIENTO URBANO -PNSU-
UNIDAD DE ADMINISTRACION / AREA DE TESORERÍA

CONCILIACION DE MES DE DICIEMBRE

BANCO DE LA NACION

N° de Cta. Cte. Bancaria 0000-301175 - MN - F.F. 24 CANON Y SOBRECANON, REGALIAS, RENTA DE ADUANAS Y PARTICIPACIONES

(En Soles)

RESUMEN MOVIMIENTO BANCARIO MES DE DICIEMBRE 2021					
CONCEPTO	Parcial	DEBE	Parcial	HABER	SALDO
SALDO MES ANTERIOR		143,114.32		-143,114.32	0.00
DEL MES					0.00
MONTO GIRADO			-7,800.00		0.00
ANULACIONES DE GIRO DEL PRESENTE EJERCICIO		0.00	0.00		0.00
MONTO NETO GIRADO		0.00		-7,800.00	-7,800.00
MONTO PAGADOS DEL EJERCICIO	6,600.00	0.00			-7,800.00
EXTORNO DE PAGO		0.00			-7,800.00
MONTO NETO PAGADOS DEL EJERCICIO		6,600.00			-1,200.00
EJERCICIO ANTERIOR					-1,200.00
MONTOS PAGADOS	0.00				-1,200.00
ANULACIONES DE GIROS		0.00			-1,200.00
TOTALES		**149,714.32**		**-150,914.32**	**-1,200.00**

RESUMEN AL 31/12/2021				
CONCEPTO	CHEQUES (065)	CARTA ORDEN (068) /CARTA ELEC. (084)	TRANSFERENCIAS (081)	TOTAL
EN CARTERA	1,200.00	0.00	0.00	1,200.00
EN TRANSITO	0.00			0.00
SALDO FIN DE MES	**1,200.00**	**0.00**	**0.00**	**1,200.00**

SALDO LIBRO BANCOS ACUMULADO AL MES DE DICIEMBRE 2021					
CONCEPTO	Parcial	DEBE	Parcial	HABER	SALDO
SALDO INICIAL		0.00		0.00	0.00
DEL EJERCICIO					
MONTO GIRADO			-39,662.86	0	
ANULACIONES DE GIRO DEL PRESENTE EJERCICIO		0.00	0.00	-39,662.86	-39,662.86
MONTO NETO GIRADO					
MONTO PAGADOS DEL EJERCICIO	38,462.86				
EXTORNO DE PAGO					-39,662.86
MONTO NETO PAGADOS DEL EJERCICIO		38,462.86			-1,200.00
EJERCICIO ANTERIOR					
MONTOS PAGADOS	0.00				-1,200.00
ANULACIONES DE GIROS DEL MES ANTERIOR		0.00			-1,200.00
TOTALES AL 31/12/2021		**38,462.86**		**-39,662.86**	**-1,200.00**

SALDOS ACUMULADOS SEGÚN TESORERIA AL MES DICIEMBRE - REMESAS RECIBIDAS MENOS GIROS					
CONCEPTO	Parcial	DEBE	Parcial	HABER	SALDO
SALDO DE EJERCICIO ANTERIOR		7,886,140.85		-3,913,033.72	3,973,107.13
REMESAS DE CAPITAL RECIBIDAS (FONDOS PUBLICOS)		0.00		0.00	3,973,107.13
REGULARIZACION		0.00		0.00	3,973,107.13
EXTORNO/REBAJAS		0.00			3,973,107.13
DEVOLUCION T6		0.00		0.00	3,973,107.13
MONTO NETO GIRADO/autorizado		0.00		-7,800.00	3,965,307.13
MONTO GIRADO / no autorizado				0.00	3,965,307.13
ANULACIONES/ no autorizado		0			3,965,307.13
TOTALES		**7,886,140.85**		**-3,920,833.72**	**3,965,307.13**

V°B° Ing. Armando Carpio Calderón Responsable UNIDAD DE ADMINISTRACIÓN

V°B° Miriam R. Valeriano Cuzcano

V°B° CPC. Jorge Luis Hernández Valdez Coordinador ÁREA DE CONTABILIDAD

V°B° CPC. Nelida Lupe Torres Mendoza ÁREA DE CONTABILIDAD

12

PERÚ | Ministerio de Vivienda, Construcción y Saneamiento | Programa Nacional de Saneamiento Urbano

LIBRO BANCO DEL MES DE DICIEMBRE 2021

SECTOR : 37 VIVIENDA CONSTRUCCION Y SANEAMIENTO
PLIEGO : 037 MINISTERIO DE VIVIENDA, CONSTRUCCION Y SANEAMIENTO
EJECUTORA: 004 PROGRAMA NACIONAL DE SANEAMIENTO URBANO (001085)

BANCO : BANCO DE LA NACION **CUENTA CORRIENTE** : 000-301175 -FDO DESASTRES NATURALES FF18 -TR ; **MONEDA**: SOLES

FECHA DE DOC	N° SIAF	COD. DOC.	NUM. DOC.	NOMBRE	DEBE	HABER	SALDO
				SALDO AL 30-11-2021	0.00	0.00	0.00
29/12/2021	0000001119	081	21005128	MOYA SULCA LUIS ALBERTO		6600	-6,600.00
29/12/2021	0000001119	065	16808942	PROGRAMA NACIONAL DE SANEAMIENTO URBANO		1200	-7,800.00
30/12/2021	0000001119	081	21005128	MOYA SULCA LUIS ALBERTO	6600		-1,200.00
				SALDO AL 31-12-2021	6,600.00	7,800.00	-1,200.00

PROGRAMA NACIONAL DE SANEAMIENTO URBANO
V°B°
Miriam R. Valladano Cuzcano
UNIDAD DE TESORERIA

SIAF - Módulo Administrativo
Versión 21.01.00

DOCUMENTOS EN CARTERA AL MES DE DICIEMBRE DE 2021

Fecha : 12/01/2022
Hora : 15:01:58
Pag. : 1 de 1

SECTOR :37 VIVIENDA CONSTRUCCION Y SANEAMIENTO
PLIEGO :037 MINISTERIO DE VIVIENDA, CONSTRUCCION Y SANEAMIENTO
EJECUTORA :004 PROGRAMA NACIONAL DE SANEAMIENTO URBANO [001085]
BANCO : BANCO DE LA NACION
0000-301175
FUENTE DE FINANCIAMIENTO : 1-18 CANON Y SOBRECANON, REGALIAS, RENTA DE ADUANAS Y
CATEGORIA : Todas

Fecha Emision	Documento	Número Doc.	Nombre	Reg.SIAF	Gener.	Documento A Código	Documento A Número	Mon.	Monto	Fecha Autoriz.	Fecha Entrega	Fecha Pago	Est Env	Sec Est
29/12/2021	Cheque Girado	16808942	PROGRAMA NACIONAL DE SANEAMIENTO URBANO	0000001119	26	009	2021-3381	S/.	1,200.00	30/12/2021	04/01/2022	04/01/2022	A	

TOTAL EN CARTERA AL MES DE DICIEMBRE : 1,200.00

PROGRAMA NACIONAL DE SANEAMIENTO URBANO
V°B°
Miriam R. Valeriano Cuzcano

0001130

Dirección General de Endeudamiento y

DGETP

REPORTE DE SALDOS

Fecha : 06/01/2022
Hora : 17:49:46

Entidad Siaf: PROGRAMA NACIONAL DE SANEAMIENTO URBANO
Rubro: CANON Y SOBRECANON, REGALIAS, RENTA DE ADUANAS Y PARTICIPACIONES
Tipo Recurso: SUB CUENTA - FDO. INTERV. ANTE LA OCURRENCIA DE DESASTRES NATURALES (RD)

Montos en Nuevos Soles (S/.) Saldo Disponible: 3,965,307.13

	AÑO DE PROCESO	MES DE PROCESO	TECHO FINANCIERO	GIRADO	DEDUCCION
Al :	2021	Diciembre	90,233,518.20	86,268,211.07	0.00

CONCILIACION MES DE DICIEMBRE

BANCO DE LA NACION

N° de Cta. Cte. Bancaria 0000-301175 - MN - F.F. 19 RECURSOS POR OPERACIONES DE CREDITO - BONOS

(En Soles)

RESUMEN MOVIMIENTO BANCARIO MES DE DICIEMBRE 2021					
CONCEPTO	Parcial	DEBE	Parcial	HABER	SALDO
SALDO MES ANTERIOR		135,248,800.02		-135,383,233.10	-134,433.08
DEL MES					-134,433.08
MONTO GIRADO			-26,641,581.83		-134,433.08
ANULACIONES DE GIRO DEL PRESENTE EJERCICIO		66,521.54	960.00		-67,911.54
MONTO NETO GIRADO				-26,640,621.83	-26,708,533.37
MONTO PAGADOS DEL EJERCICIO	25,001,614.91	0.00			-26,708,533.37
EXTORNO DE PAGO		0.00			-26,708,533.37
MONTO NETO PAGADOS DEL EJERCICIO		25,001,614.91			-1,706,918.46
EJERCICIO ANTERIOR					-1,706,918.46
MONTOS PAGADOS	0.00				-1,706,918.46
ANULACIONES DE GIROS		0.00			-1,706,918.46
TOTALES		**160,316,936.47**		**-162,023,854.93**	**-1,706,918.46**

RESUMEN AL 31/12/2021				
CONCEPTO	CHEQUES (065)Y (095)	CARTA ORDEN (068) /CARTA ELEC.	TRANSFERENCIAS (081)	TOTAL
EN CARTERA	198,748.29	839,619.73	668,550.44	1,706,918.46
EN TRANSITO				0.00
SALDO FIN DE MES	**198,748.29**	**839,619.73**	**668,550.44**	**1,706,918.46**

SALDO LIBRO BANCOS ACUMULADO AL MES DICIEMBRE 2021					
CONCEPTO	Parcial	DEBE	Parcial	HABER	SALDO
SALDO INICIAL		0.00		-0.30	-0.30
DEL EJERCICIO					
MONTO GIRADO			-162,658,353.63		
ANULACIONES DE GIRO DEL PRESENTE EJERCICIO		102,798.54	634,499.00	-162,023,854.63	-161,921,056.39
MONTO NETO GIRADO					
MONTO PAGADOS DEL EJERCICIO	160,214,137.93				
EXTORNO DE PAGO					-161,921,056.39
MONTO NETO PAGADOS DEL EJERCICIO		160,214,137.93			-1,706,918.46
EJERCICIO ANTERIOR					
MONTOS PAGADOS	0.00				-1,706,918.46
ANULACIONES DE GIROS DEL MES ANTERIOR		0.00			-1,706,918.46
TOTALES AL 31/12/2021		**160,316,936.47**		**-162,023,854.93**	**-1,706,918.46**

SALDOS ACUMULADOS SEGÚN TESORERIÁ AL MES DICIEMBRE - REMESAS RECIBIDAS MENOS GIROS					
	Parcial	DEBE	Parcial	HABER	SALDO
SALDO DE EJERCICIO ANTERIOR		186,166,107.50		-183,044,272.06	3,121,835.44
REMESAS DE CAPITAL RECIBIDAS (FONDOS PUBLICOS)		37,930,383.09		0.00	41,052,218.53
MONTO NETO GIRADO/autorizado		0.00		-26,574,100.29	14,478,118.24
DEVOLUCIONES T6		6,291.05		0.00	14,484,409.29
GIRADO EXTORNO POR REGULARIZAR		0.00			14,484,409.29
MONTO GIRADO / no autorizado- anulado				0.00	14,484,409.29
GIROS CON OTROS PROYECTOS - (BM- BID)				-38,066.04	14,446,343.25
GIROS CON CINPG				0.00	14,446,343.25
TOTALES		**224,102,781.64**		**-209,656,438.39**	**14,446,343.25**

V°B° C.P.C. Beatriz Gutiérrez Alarcón COORDINADORA (e)

V°B° Miriam R. Valeriano Cuzcano

V°B° C.P.C. Nelida Lupe Torres Mendoza AREA DE CONTABILIDAD

V°B° Ing. Armando Carpio Calderón Responsable

V°B° C.P.C. Jorge Luis Hernández Valdez Coordinador AREA DE CONTA

13

SIAF$_R$ Módulo Administrativo
Versión 21.01.00

Fecha : 12/01/2022
Hora : 15:45:32
Pag. : 1 de 10

MOVIMIENTOS DE CUENTAS BANCARIAS DEL MES DE DICIEMBRE DE 2021

SECTOR : 37 VIVIENDA CONSTRUCCION Y SANEAMIENTO
PLIEGO : 037 MINISTERIO DE VIVIENDA, CONSTRUCCION Y SANEAMIENTO
EJECUTORA : 004 PROGRAMA NACIONAL DE SANEAMIENTO URBANO [001085]

BANCO : BANCO DE LA NACION SUB CUENTA : 0000-301175 BONOS MONEDA S/.

Fecha	Reg.SIAF	Doc	Num Doc	Nombre	Debe	Haber	Saldo
				ACUMULADO AL : 30/11/2021	135,041,989.41	135,176,422.49	-134,433.08
01-Dic	0000731	065	16808816	SUNAT/BANCO DE LA NACION	27,008.00		-107,425.08
01-Dic	0000049	068	21000584	BANCO DE LA NACION	7,259.62		-100,165.46
01-Dic	0000037	068	21000586	BANCO DE LA NACION	7,699.09		-92,466.37
02-Dic	0001898	081	21004339	AQUICE CHUNCHO AMERICO	2,333.33		-90,133.04
03-Dic	0000060	081	21004401	SIGMA SA CONTRATISTAS GENERALES		290,710.51	-380,843.55
03-Dic	0000060	081	21004402	SIGMA SA CONTRATISTAS GENERALES		12,113.00	-392,956.55
03-Dic	0002557	081	21004403	INGENIERIA & TRANSPORTES SEMIL E.I.R.L.		650.00	-393,606.55
03-Dic	0000088	081	21004404	ACRUTA & TAPIA INGENIEROS S.A.C.		107,101.95	-500,708.50
03-Dic	0000088	081	21004405	ACRUTA & TAPIA INGENIEROS S.A.C.		18,985.00	-519,693.50
03-Dic	0000088	065	16808836	PROGRAMA NACIONAL DE SANEAMIENTO		32,120.00	-551,813.50
03-Dic	0001054	081	21004421	KRAD INGENIEROS EMPRESA INDIVIDUAL DE		258,240.00	-810,053.50
03-Dic	0001054	081	21004422	KRAD INGENIEROS EMPRESA INDIVIDUAL DE		10,760.00	-820,813.50
03-Dic	0001536	081	21004423	CHILLITUPA MUÑOZ MAGALY		6,744.00	-827,557.50
03-Dic	0001536	081	21004424	SUNAT/BANCO DE LA NACION		816.00	-828,373.50
03-Dic	0001536	065	16808846	PROGRAMA NACIONAL DE SANEAMIENTO		2,640.00	-831,013.50
03-Dic	0000036	068	21000587	BANCO DE LA NACION		212,271.48	-1,043,284.98
03-Dic	0000036	081	21004457	CONSORCIO SULLABELLA		8,845.00	-1,052,129.98
03-Dic	0000049	081	21004458	CONSORCIO SULLABELLA		59,365.38	-1,111,495.36
03-Dic	0000049	081	21004459	CONSORCIO SULLABELLA		2,474.00	-1,113,969.36
04-Dic	0002571	095	21000462	CHILLITUPA MUÑOZ MAGALY	960.00		-1,113,009.36
04-Dic	0002541	095	21000448	GUERRA ALVARADO LIVIA LUZ	640.00		-1,112,369.36
06-Dic	0000260	065	16808825	PROGRAMA NACIONAL DE SANEAMIENTO	48,081.54		-1,064,287.82
06-Dic	0002717	095	21000494	FLORES ALBORNOZ HUMBERTO WILMER		640.00	-1,064,927.82
06-Dic	0002536	081	21004474	AVENTURA PERU 4X4 EMPRESA INDIVIDUAL		1,602.00	-1,066,529.82
06-Dic	0002536	081	21004475	AVENTURA PERU 4X4 EMPRESA INDIVIDUAL		178.00	-1,066,707.82
06-Dic	0002498	081	21004480	RENT A CAR FRANCO S.R.L.		1,699.00	-1,068,406.82
06-Dic	0002498	081	21004481	RENT A CAR FRANCO S.R.L.		189.00	-1,068,595.82
06-Dic	0000060	081	21004484	SIGMA SA CONTRATISTAS GENERALES		207,168.22	-1,275,764.04
06-Dic	0000060	081	21004485	SIGMA SA CONTRATISTAS GENERALES		8,632.00	-1,284,396.04
06-Dic	0002604	081	21004494	LATAM AIRLINES PERU S.A.		6,434.40	-1,290,830.44
06-Dic	0000060	081	21004401	SIGMA SA CONTRATISTAS GENERALES	290,710.51		-1,000,119.93
06-Dic	0002557	081	21004403	INGENIERIA & TRANSPORTES SEMIL E.I.R.L.	650.00		-999,469.93
06-Dic	0000088	081	21004404	ACRUTA & TAPIA INGENIEROS S.A.C.	107,101.95		-892,367.98
06-Dic	0001054	081	21004421	KRAD INGENIEROS EMPRESA INDIVIDUAL DE	258,240.00		-634,127.98
06-Dic	0001536	081	21004423	CHILLITUPA MUÑOZ MAGALY	6,744.00		-627,383.98
06-Dic	0000049	081	21004458	CONSORCIO SULLABELLA	59,365.38		-568,018.60
06-Dic	0001054	081	21004422	KRAD INGENIEROS EMPRESA INDIVIDUAL DE	10,760.00		-557,258.60
06-Dic	0000088	081	21004405	ACRUTA & TAPIA INGENIEROS S.A.C.	18,985.00		-538,273.60
06-Dic	0000060	081	21004402	SIGMA SA CONTRATISTAS GENERALES	12,113.00		-526,160.60
06-Dic	0000049	081	21004459	CONSORCIO SULLABELLA	2,474.00		-523,686.60
06-Dic	0000036	081	21004457	CONSORCIO SULLABELLA	8,845.00		-514,841.60
06-Dic	0001536	081	21004424	SUNAT/BANCO DE LA NACION	816.00		-514,025.60
06-Dic	0000056	065	16808823	PROGRAMA NACIONAL DE SANEAMIENTO	14,520.00		-499,505.60
06-Dic	0000260	065	16808824	PROGRAMA NACIONAL DE SANEAMIENTO	440.00		-499,065.60
06-Dic	0002113	065	16808827	PROGRAMA NACIONAL DE SANEAMIENTO	50.00		-499,015.60
06-Dic	0002591	095	21000466	LOZA URRETA JUAN BAUTISTA	1,920.00		-497,095.60
06-Dic	0002594	095	21000476	VIGO RABANAL MANUELA DEL SOCORRO	1,241.50		-495,854.10
07-Dic	0002259	081	21004507	FERNANDEZ AREVALO CESAR AUGUSTO		11,983.00	-507,837.10
07-Dic	0002259	081	21004508	SUNAT/BANCO DE LA NACION		1,042.00	-508,879.10
07-Dic	0002198	081	21004512	YAURI CHOQUE MYRIAM JULIZA		4,000.00	-512,879.10
07-Dic	0002740	095	21000508	SIFUENTES ROMERO MARCO ANTONIO		640.00	-513,519.10
07-Dic	0002739	095	21000509	SANTOS SOTO FRANKLIN EMERSON		640.00	-514,159.10
07-Dic	0002536	081	21004474	AVENTURA PERU 4X4 EMPRESA INDIVIDUAL	1,602.00		-512,557.10
07-Dic	0002498	081	21004480	RENT A CAR FRANCO S.R.L.	1,699.00		-510,858.10
07-Dic	0000060	081	21004484	SIGMA SA CONTRATISTAS GENERALES	207,168.22		-303,689.88
07-Dic	0002604	081	21004494	LATAM AIRLINES PERU S.A.	6,434.40		-297,255.48



MOVIMIENTOS DE CUENTAS BANCARIAS DEL MES DE DICIEMBRE DE 2021

SECTOR : 37 VIVIENDA CONSTRUCCION Y SANEAMIENTO
PLIEGO : 037 MINISTERIO DE VIVIENDA, CONSTRUCCION Y SANEAMIENTO
EJECUTORA : 004 PROGRAMA NACIONAL DE SANEAMIENTO URBANO [001085]

BANCO : BANCO DE LA NACION SUB CUENTA : 0000-301175 BONOS MONEDA S/.

Fecha	Reg.SIAF	Doc	Num Doc	Nombre	Debe	Haber	Saldo
07-Dic	0002590	095	21000465	GALLARDO DEL CASTILLO JORGE ALFREDO	1,920.00		-295,335.48
07-Dic	0000036	068	21000587	BANCO DE LA NACION	212,271.48		-83,064.00
07-Dic	0002498	081	21004481	RENT A CAR FRANCO S.R.L.	189.00		-82,875.00
07-Dic	0002536	081	21004475	AVENTURA PERU 4X4 EMPRESA INDIVIDUAL	178.00		-82,697.00
07-Dic	0000060	081	21004485	SIGMA SA CONTRATISTAS GENERALES	8,632.00		-74,065.00
09-Dic	0002259	081	21004507	FERNANDEZ AREVALO CESAR AUGUSTO	11,983.00		-62,082.00
09-Dic	0002198	081	21004512	YAURI CHOQUE MYRIAM JULIZA	4,000.00		-58,082.00
09-Dic	0002259	081	21004508	SUNAT/BANCO DE LA NACION	1,042.00		-57,040.00
10-Dic	0000337	081	21004551	COLEGIO DE INGENIEROS DEL		5,266.22	-62,306.22
10-Dic	0000337	081	21004552	COLEGIO DE INGENIEROS DEL		718.00	-63,024.22
10-Dic	0000598	081	21004553	QIAN BEI S.R.L.		273,726.67	-336,750.89
10-Dic	0000598	081	21004554	QIAN BEI S.R.L.		11,405.00	-348,155.89
10-Dic	0000689	081	21004555	CONSORCIO PTAP TACNA		21,330.80	-369,486.69
10-Dic	0000689	081	21004556	CONSORCIO PTAP TACNA		10,531.00	-380,017.69
10-Dic	0000689	065	16808877	PROGRAMA NACIONAL DE SANEAMIENTO		55,895.53	-435,913.22
10-Dic	0002765	095	21000516	BALLARDO REYES RUBEN ERNESTO		960.00	-436,873.22
10-Dic	0002764	095	21000517	FLORES FIGUEROA CARLOS ANTONIO		960.00	-437,833.22
10-Dic	0001897	081	21004562	LUNA HUANCA SAMUEL		2,333.33	-440,166.55
10-Dic	0000678	081	21004568	BUSTOS DE LA CRUZ MARIA JESUS		8,000.00	-448,166.55
10-Dic	0000678	081	21004569	SUNAT/BANCO DE LA NACION		695.65	-448,862.20
10-Dic	0000339	081	21004570	TELLO RIVERA EDGAR CRISTIAN		8,000.00	-456,862.20
10-Dic	0000339	081	21004571	SUNAT/BANCO DE LA NACION		695.65	-457,557.85
10-Dic	0000330	081	21004572	RIVAROLA RODRIGUEZ MARIA ELIANA		8,000.00	-465,557.85
10-Dic	0000330	081	21004573	SUNAT/BANCO DE LA NACION		695.65	-466,253.50
10-Dic	0002727	081	21004576	LATAM AIRLINES PERU S.A.		9,998.09	-476,251.59
10-Dic	0001895	081	21004584	LUNA HUANCA ESTHER		2,333.33	-478,584.92
10-Dic	0001899	081	21004585	CCOYORI AYMA REBECA		2,333.33	-480,918.25
10-Dic	0002592	095	21000467	HUAMAN ESPINOZA TANIA PATRICIA	1,920.00		-478,998.25
13-Dic	0001234	081	21004590	VIETTEL PERU S.A.C.		1,192.64	-480,190.89
13-Dic	0001234	081	21004591	VIETTEL PERU S.A.C.		163.00	-480,353.89
13-Dic	0001924	081	21004599	PACHAS LOZANO LIZANDRO MIGUEL		2,458.32	-482,812.21
13-Dic	0001924	065	16808883	PROGRAMA NACIONAL DE SANEAMIENTO		41.68	-482,853.89
13-Dic	0002454	081	21004600	ROJAS TORRES JONATAN		5,148.00	-488,001.89
13-Dic	0002111	081	21004601	ZEVALLOS HUAMAN DANILO DANIEL		3,500.00	-491,501.89
13-Dic	0000260	065	16808885	PROGRAMA NACIONAL DE SANEAMIENTO		48,081.54	-539,583.43
13-Dic	0000337	081	21004551	COLEGIO DE INGENIEROS DEL	5,266.22		-534,317.21
13-Dic	0000598	081	21004553	QIAN BEI S.R.L.	273,726.67		-260,590.54
13-Dic	0000689	081	21004555	CONSORCIO PTAP TACNA	21,330.80		-239,259.74
13-Dic	0001897	081	21004562	LUNA HUANCA SAMUEL	2,333.33		-236,926.41
13-Dic	0000678	081	21004568	BUSTOS DE LA CRUZ MARIA JESUS	8,000.00		-228,926.41
13-Dic	0000339	081	21004570	TELLO RIVERA EDGAR CRISTIAN	8,000.00		-220,926.41
13-Dic	0000330	081	21004572	RIVAROLA RODRIGUEZ MARIA ELIANA	8,000.00		-212,926.41
13-Dic	0002727	081	21004576	LATAM AIRLINES PERU S.A.	9,998.09		-202,928.32
13-Dic	0001895	081	21004584	LUNA HUANCA ESTHER	2,333.33		-200,594.99
13-Dic	0001899	081	21004585	CCOYORI AYMA REBECA	2,333.33		-198,261.66
13-Dic	0000337	081	21004552	COLEGIO DE INGENIEROS DEL	718.00		-197,543.66
13-Dic	0000598	081	21004554	QIAN BEI S.R.L.	11,405.00		-186,138.66
13-Dic	0000689	081	21004556	CONSORCIO PTAP TACNA	10,531.00		-175,607.66
13-Dic	0000330	081	21004573	SUNAT/BANCO DE LA NACION	695.65		-174,912.01
13-Dic	0000339	081	21004571	SUNAT/BANCO DE LA NACION	695.65		-174,216.36
13-Dic	0000678	081	21004569	SUNAT/BANCO DE LA NACION	695.65		-173,520.71
13-Dic	0002740	095	21000508	SIFUENTES ROMERO MARCO ANTONIO	640.00		-172,880.71
14-Dic	0002765	095	21000516	BALLARDO REYES RUBEN ERNESTO Anulado		960.00	-171,920.71
14-Dic	0002313	081	21004605	AGUEDO MACEDO JAQUELINE YANETT		7,360.00	-179,280.71
14-Dic	0002313	081	21004606	SUNAT/BANCO DE LA NACION		640.00	-179,920.71
14-Dic	0000656	081	21004620	CONSORCIO BINACIONAL		300,000.00	-479,920.71
14-Dic	0000656	081	21004621	CONSORCIO BINACIONAL		300,000.00	-779,920.71

PROGRAMA NACIONAL DE SANEAMIENTO URBANO
V°B°
Miriam R. Valeriano Cuzcano
JEFA DE TESORERIA

MOVIMIENTOS DE CUENTAS BANCARIAS DEL MES DE DICIEMBRE DE 2021

SECTOR :37 VIVIENDA CONSTRUCCION Y SANEAMIENTO
PLIEGO :037 MINISTERIO DE VIVIENDA, CONSTRUCCION Y SANEAMIENTO
EJECUTORA :004 PROGRAMA NACIONAL DE SANEAMIENTO URBANO [001085]

BANCO : BANCO DE LA NACION SUB CUENTA : 0000-301175 BONOS MONEDA S/.

Fecha	Reg.SIAF	Doc	Num Doc	Nombre	Debe	Haber	Saldo
14-Dic	0000656	081	21004622	CONSORCIO BINACIONAL		184,623.96	-964,544.67
14-Dic	0000656	081	21004623	CONSORCIO BINACIONAL		32,693.00	-997,237.67
14-Dic	0001234	081	21004590	VIETTEL PERU S.A.C.	1,192.64		-996,045.03
14-Dic	0001924	081	21004599	PACHAS LOZANO LIZANDRO MIGUEL	2,458.32		-993,586.71
14-Dic	0002454	081	21004600	ROJAS TORRES JONATAN	5,148.00		-988,438.71
14-Dic	0002111	081	21004601	ZEVALLOS HUAMAN DANILO DANIEL	3,500.00		-984,938.71
14-Dic	0001234	081	21004591	VIETTEL PERU S.A.C.	163.00		-984,775.71
14-Dic	0000088	065	16808836	PROGRAMA NACIONAL DE SANEAMIENTO	32,120.00		-952,655.71
14-Dic	0001536	065	16808846	PROGRAMA NACIONAL DE SANEAMIENTO	2,640.00		-950,015.71
15-Dic	0002774	081	21004629	LATAM AIRLINES PERU S.A.		846.67	-950,862.38
15-Dic	0001713	081	21004631	TIZA REYES ILDO RICARDO		5,980.00	-956,842.38
15-Dic	0001713	081	21004632	SUNAT/BANCO DE LA NACION		520.00	-957,362.38
15-Dic	0002183	081	21004634	CONSORCIO SUPERVISOR UCHIZA		43,545.27	-1,000,907.65
15-Dic	0002183	065	16808886	PROGRAMA NACIONAL DE SANEAMIENTO		10,430.00	-1,011,337.65
15-Dic	0002312	081	21004639	ROMERO HUANCAS LEIDI ESTEFANI		3,000.00	-1,014,337.65
15-Dic	0002322	081	21004640	PAREDES ALARCON PAUL ROBINSON		8,280.00	-1,022,617.65
15-Dic	0002322	081	21004641	SUNAT/BANCO DE LA NACION		720.00	-1,023,337.65
15-Dic	0001207	081	21004643	MORENO REYES ANAVELA		700.00	-1,024,037.65
15-Dic	0000076	081	21004644	HUANCAS IBAÑEZ ORLANDO ISMAEL		2,800.00	-1,026,837.65
15-Dic	0002791	095	21000539	VIGO RABANAL MANUELA DEL SOCORRO		1,508.50	-1,028,346.15
15-Dic	0002112	081	21004645	APUMAYTA RUIZ DANIEL ROBERTO		3,500.00	-1,031,846.15
15-Dic	0000691	081	21004647	SIGMA SA CONTRATISTAS GENERALES		180,161.63	-1,212,007.78
15-Dic	0000691	081	21004648	SIGMA SA CONTRATISTAS GENERALES		7,507.00	-1,219,514.78
15-Dic	0000060	081	21004649	SIGMA SA CONTRATISTAS GENERALES		21,949.86	-1,241,464.64
15-Dic	0000060	081	21004650	SIGMA SA CONTRATISTAS GENERALES		915.00	-1,242,379.64
15-Dic	0000690	081	21004651	CONSORCIO PTAP CALANA		1,875.73	-1,244,255.37
15-Dic	0000690	081	21004652	CONSORCIO PTAP CALANA		78.00	-1,244,333.37
15-Dic	0000690	081	21004653	CONSORCIO PTAP CALANA		3,547.89	-1,247,881.26
15-Dic	0000690	081	21004654	CONSORCIO PTAP CALANA		148.00	-1,248,029.26
16-Dic	0002314	081	21004664	ZULOETA SANCHEZ MARIA YSABEL		7,360.00	-1,255,389.26
16-Dic	0002314	081	21004665	SUNAT/BANCO DE LA NACION		640.00	-1,256,029.26
16-Dic	0002099	081	21004668	COSIO DUEÑAS JOHN OLIVER		6,529.83	-1,262,559.09
16-Dic	0002242	081	21004669	MULTILLANTAS JOHNNY E.I.R.L.		2,345.84	-1,264,904.93
16-Dic	0000690	081	21004670	CONSORCIO PTAP CALANA		308,117.33	-1,573,022.26
16-Dic	0000690	081	21004671	CONSORCIO PTAP CALANA		13,278.00	-1,586,300.26
16-Dic	0002313	081	21004605	AGUEDO MACEDO JAQUELINE YANETT	7,360.00		-1,578,940.26
16-Dic	0000656	081	21004620	CONSORCIO BINACIONAL	300,000.00		-1,278,940.26
16-Dic	0000656	081	21004621	CONSORCIO BINACIONAL	300,000.00		-978,940.26
16-Dic	0000656	081	21004622	CONSORCIO BINACIONAL	184,623.96		-794,316.30
16-Dic	0002774	081	21004629	LATAM AIRLINES PERU S.A.	846.67		-793,469.63
16-Dic	0001713	081	21004631	TIZA REYES ILDO RICARDO	5,980.00		-787,489.63
16-Dic	0002183	081	21004634	CONSORCIO SUPERVISOR UCHIZA	43,545.27		-743,944.36
16-Dic	0002312	081	21004639	ROMERO HUANCAS LEIDI ESTEFANI	3,000.00		-740,944.36
16-Dic	0002322	081	21004640	PAREDES ALARCON PAUL ROBINSON	8,280.00		-732,664.36
16-Dic	0001207	081	21004643	MORENO REYES ANAVELA	700.00		-731,964.36
16-Dic	0000076	081	21004644	HUANCAS IBAÑEZ ORLANDO ISMAEL	2,800.00		-729,164.36
16-Dic	0002112	081	21004645	APUMAYTA RUIZ DANIEL ROBERTO	3,500.00		-725,664.36
16-Dic	0000691	081	21004647	SIGMA SA CONTRATISTAS GENERALES	180,161.63		-545,502.73
16-Dic	0000060	081	21004649	SIGMA SA CONTRATISTAS GENERALES	21,949.86		-523,552.87
16-Dic	0000690	081	21004651	CONSORCIO PTAP CALANA	1,875.73		-521,677.14
16-Dic	0000690	081	21004653	CONSORCIO PTAP CALANA	3,547.89		-518,129.25
16-Dic	0000691	081	21004648	SIGMA SA CONTRATISTAS GENERALES	7,507.00		-510,622.25
16-Dic	0000690	081	21004652	CONSORCIO PTAP CALANA	78.00		-510,544.25
16-Dic	0000060	081	21004650	SIGMA SA CONTRATISTAS GENERALES	915.00		-509,629.25
16-Dic	0000690	081	21004654	CONSORCIO PTAP CALANA	148.00		-509,481.25
16-Dic	0000656	081	21004623	CONSORCIO BINACIONAL	32,693.00		-476,788.25
16-Dic	0001713	081	21004632	SUNAT/BANCO DE LA NACION	520.00		-476,268.25

V°B° Miriam R. Valeriano Cuzcano

MOVIMIENTOS DE CUENTAS BANCARIAS DEL MES DE DICIEMBRE DE 2021

SECTOR : 37 VIVIENDA CONSTRUCCION Y SANEAMIENTO
PLIEGO : 037 MINISTERIO DE VIVIENDA, CONSTRUCCION Y SANEAMIENTO
EJECUTORA : 004 PROGRAMA NACIONAL DE SANEAMIENTO URBANO [001085]

BANCO : BANCO DE LA NACION SUB CUENTA : 0000-301175 BONOS MONEDA S/.

Fecha	Reg.SIAF	Doc	Num Doc	Nombre	Debe	Haber	Saldo
16-Dic	0002313	081	21004606	SUNAT/BANCO DE LA NACION	640.00		-475,628.25
16-Dic	0002322	081	21004641	SUNAT/BANCO DE LA NACION	720.00		-474,908.25
17-Dic	0002099	065	16808889	PROGRAMA NACIONAL DE SANEAMIENTO		225.17	-475,133.42
17-Dic	0000690	065	16808888	PROGRAMA NACIONAL DE SANEAMIENTO		10,560.00	-485,693.42
17-Dic	0000605	081	21004693	'CONSORCIO AGUA'		49,146.60	-534,840.02
17-Dic	0000605	081	21004694	'CONSORCIO AGUA'		6,702.00	-541,542.02
17-Dic	0000687	081	21004722	SIGMA SA CONTRATISTAS GENERALES		300,000.00	-841,542.02
17-Dic	0000687	081	21004723	SIGMA SA CONTRATISTAS GENERALES		300,000.00	-1,141,542.02
17-Dic	0000687	081	21004724	SIGMA SA CONTRATISTAS GENERALES		300,000.00	-1,441,542.02
17-Dic	0000687	081	21004725	SIGMA SA CONTRATISTAS GENERALES		300,000.00	-1,741,542.02
17-Dic	0000687	081	21004726	SIGMA SA CONTRATISTAS GENERALES		300,000.00	-2,041,542.02
17-Dic	0000687	081	21004727	SIGMA SA CONTRATISTAS GENERALES		300,000.00	-2,341,542.02
17-Dic	0000687	081	21004728	SIGMA SA CONTRATISTAS GENERALES		300,000.00	-2,641,542.02
17-Dic	0000687	081	21004729	SIGMA SA CONTRATISTAS GENERALES		300,000.00	-2,941,542.02
17-Dic	0000687	081	21004730	SIGMA SA CONTRATISTAS GENERALES		235,358.63	-3,176,900.65
17-Dic	0000687	081	21004731	SIGMA SA CONTRATISTAS GENERALES		109,807.00	-3,286,707.65
17-Dic	0000695	081	21004732	RAMOS SALAZAR JESUS ORESTES		3,339.65	-3,290,047.30
17-Dic	0000695	081	21004733	SUNAT/BANCO DE LA NACION		290.40	-3,290,337.70
17-Dic	0000696	081	21004734	GOMEZ CABRERA JESUS JOSE		3,339.65	-3,293,677.35
17-Dic	0000697	081	21004735	SOLIS VILLANUEVA REINER ABSALON		3,194.05	-3,296,871.40
17-Dic	0000697	081	21004736	SOLIS VILLANUEVA REINER ABSALON		436.00	-3,297,307.40
17-Dic	0000694	081	21004737	COLEGIO DE INGENIEROS DEL		2,826.60	-3,300,134.00
17-Dic	0000694	081	21004738	COLEGIO DE INGENIEROS DEL		386.00	-3,300,520.00
17-Dic	0002777	095	21000546	VIGO RABANAL MANUELA DEL SOCORRO		1,736.00	-3,302,256.00
17-Dic	0002783	095	21000547	VIGO RABANAL MANUELA DEL SOCORRO		1,249.00	-3,303,505.00
17-Dic	0002314	081	21004664	ZULOETA SANCHEZ MARIA YSABEL	7,360.00		-3,296,145.00
17-Dic	0002099	081	21004668	COSIO DUEÑAS JOHN OLIVER	6,529.83		-3,289,615.17
17-Dic	0002242	081	21004669	MULTILLANTAS JOHNNY E.I.R.L.	2,345.84		-3,287,269.33
17-Dic	0000690	081	21004670	CONSORCIO PTAP CALANA	308,117.33		-2,979,152.00
17-Dic	0002314	081	21004665	SUNAT/BANCO DE LA NACION	640.00		-2,978,512.00
20-Dic	0000852	081	21004760	CONSORCIO SUPERVISOR AGUA		53,080.90	-3,031,592.90
20-Dic	0000852	081	21004761	CONSORCIO SUPERVISOR AGUA		7,238.00	-3,038,830.90
20-Dic	0000693	081	21004764	MENDOZA VIDAL CESAR AUGUSTO		13,018.00	-3,051,848.90
20-Dic	0000693	081	21004765	MENDOZA VIDAL CESAR AUGUSTO		4,111.00	-3,055,959.90
20-Dic	0000693	065	16808901	PROGRAMA NACIONAL DE SANEAMIENTO		17,129.00	-3,073,088.90
20-Dic	0001823	081	21004766	GUERRERO BOHORQUEZ WALTER ALFONSO		9,177.00	-3,082,265.90
20-Dic	0001823	081	21004767	SUNAT/BANCO DE LA NACION		798.00	-3,083,063.90
20-Dic	0000915	081	21004776	CORPORACION CR INGS S.A.C. - CCRISAC		300,000.00	-3,383,063.90
20-Dic	0000915	081	21004777	CORPORACION CR INGS S.A.C. - CCRISAC		62,166.03	-3,445,229.93
20-Dic	0000915	065	16808900	PROGRAMA NACIONAL DE SANEAMIENTO		66,000.00	-3,511,229.93
20-Dic	0000696	081	21004800	SUNAT/BANCO DE LA NACION		290.40	-3,511,520.33
20-Dic	0000605	081	21004693	'CONSORCIO AGUA'	49,146.60		-3,462,373.73
20-Dic	0000687	081	21004722	SIGMA SA CONTRATISTAS GENERALES	300,000.00		-3,162,373.73
20-Dic	0000687	081	21004723	SIGMA SA CONTRATISTAS GENERALES	300,000.00		-2,862,373.73
20-Dic	0000687	081	21004724	SIGMA SA CONTRATISTAS GENERALES	300,000.00		-2,562,373.73
20-Dic	0000687	081	21004725	SIGMA SA CONTRATISTAS GENERALES	300,000.00		-2,262,373.73
20-Dic	0000687	081	21004726	SIGMA SA CONTRATISTAS GENERALES	300,000.00		-1,962,373.73
20-Dic	0000687	081	21004727	SIGMA SA CONTRATISTAS GENERALES	300,000.00		-1,662,373.73
20-Dic	0000687	081	21004728	SIGMA SA CONTRATISTAS GENERALES	300,000.00		-1,362,373.73
20-Dic	0000687	081	21004729	SIGMA SA CONTRATISTAS GENERALES	300,000.00		-1,062,373.73
20-Dic	0000687	081	21004730	SIGMA SA CONTRATISTAS GENERALES	235,358.63		-827,015.10
20-Dic	0000695	081	21004732	RAMOS SALAZAR JESUS ORESTES	3,339.65		-823,675.45
20-Dic	0000696	081	21004734	GOMEZ CABRERA JESUS JOSE	3,339.65		-820,335.80
20-Dic	0000697	081	21004735	SOLIS VILLANUEVA REINER ABSALON	3,194.05		-817,141.75
20-Dic	0000694	081	21004737	COLEGIO DE INGENIEROS DEL	2,826.60		-814,315.15
20-Dic	0000695	081	21004733	SUNAT/BANCO DE LA NACION	290.40		-814,024.75
20-Dic	0000689	065	16808877	PROGRAMA NACIONAL DE SANEAMIENTO	55,895.53		-758,129.22

V°B° Miriam R. Valeriano Cuzcano

MOVIMIENTOS DE CUENTAS BANCARIAS DEL MES DE DICIEMBRE DE 2021

SECTOR : 37 VIVIENDA CONSTRUCCION Y SANEAMIENTO
PLIEGO : 037 MINISTERIO DE VIVIENDA, CONSTRUCCION Y SANEAMIENTO
EJECUTORA : 004 PROGRAMA NACIONAL DE SANEAMIENTO URBANO [001085]

BANCO : BANCO DE LA NACION SUB CUENTA : 0000-301175 BONOS MONEDA S/.

Fecha	Reg.SIAF	Doc	Num Doc	Nombre	Debe	Haber	Saldo
20-Dic	0001924	065	16808883	PROGRAMA NACIONAL DE SANEAMIENTO	41.68		-758,087.54
20-Dic	0000260	065	16808885	PROGRAMA NACIONAL DE SANEAMIENTO	48,081.54		-710,006.00
20-Dic	0002183	065	16808886	PROGRAMA NACIONAL DE SANEAMIENTO	10,430.00		-699,576.00
20-Dic	0002764	095	21000517	FLORES FIGUEROA CARLOS ANTONIO	960.00		-698,616.00
20-Dic	0002791	095	21000539	VIGO RABANAL MANUELA DEL SOCORRO	1,508.50		-697,107.50
20-Dic	0002777	095	21000546	VIGO RABANAL MANUELA DEL SOCORRO	1,736.00		-695,371.50
20-Dic	0002783	095	21000547	VIGO RABANAL MANUELA DEL SOCORRO	1,249.00		-694,122.50
21-Dic	0000965	081	21004822	HUANCAS TINEO ELVIS YASMANI		3,000.00	-697,122.50
21-Dic	0000036	068	21000598	BANCO DE LA NACION		47,604.40	-744,726.90
21-Dic	0000036	081	21004830	CONSORCIO SULLABELLA		1,984.00	-746,710.90
21-Dic	0000036	068	21000599	BANCO DE LA NACION		4,717,546.29	-5,464,257.19
21-Dic	0000036	081	21004831	CONSORCIO SULLABELLA		210,149.00	-5,674,406.19
21-Dic	0000852	081	21004760	CONSORCIO SUPERVISOR AGUA	53,080.90		-5,621,325.29
21-Dic	0000693	081	21004764	MENDOZA VIDAL CESAR AUGUSTO	13,018.00		-5,608,307.29
21-Dic	0001823	081	21004766	GUERRERO BOHORQUEZ WALTER ALFONSO	9,177.00		-5,599,130.29
21-Dic	0000915	081	21004777	CORPORACION CR INGS S.A.C. - CCRISAC	62,166.03		-5,536,964.26
21-Dic	0000696	081	21004800	SUNAT/BANCO DE LA NACION	290.40		-5,536,673.86
21-Dic	0001823	081	21004767	SUNAT/BANCO DE LA NACION	798.00		-5,535,875.86
21-Dic	0002099	065	16808889	PROGRAMA NACIONAL DE SANEAMIENTO	225.17		-5,535,650.69
21-Dic	0002739	095	21000509	SANTOS SOTO FRANKLIN EMERSON	640.00		-5,535,010.69
22-Dic	0000036	065	16808914	PROGRAMA NACIONAL DE SANEAMIENTO		326,040.00	-5,861,050.69
22-Dic	0000698	081	21004839	SIGMA SA CONTRATISTAS GENERALES		215,360.12	-6,076,410.81
22-Dic	0000698	081	21004840	SIGMA SA CONTRATISTAS GENERALES		8,973.00	-6,085,383.81
22-Dic	0000039	068	21000600	BANCO DE LA NACION		68,055.47	-6,153,439.28
22-Dic	0000039	081	21004845	CONSORCIO SULLABELLA		2,836.00	-6,156,275.28
22-Dic	0000637	068	21000601	BANCO DE LA NACION		402,250.71	-6,558,525.99
22-Dic	0000637	081	21004847	CONSORCIO SULLABELLA		16,760.00	-6,575,285.99
22-Dic	0000569	068	21000602	BANCO DE LA NACION		614,512.80	-7,189,798.79
22-Dic	0000569	081	21004848	CONSORCIO SULLABELLA		25,605.00	-7,215,403.79
22-Dic	0000690	081	21004849	CONSORCIO PTAP CALANA		300,000.00	-7,515,403.79
22-Dic	0000690	081	21004850	CONSORCIO PTAP CALANA		300,000.00	-7,815,403.79
22-Dic	0000690	081	21004851	CONSORCIO PTAP CALANA		300,000.00	-8,115,403.79
22-Dic	0000690	081	21004852	CONSORCIO PTAP CALANA		300,000.00	-8,415,403.79
22-Dic	0000690	081	21004853	CONSORCIO PTAP CALANA		300,000.00	-8,715,403.79
22-Dic	0000690	081	21004854	CONSORCIO PTAP CALANA		300,000.00	-9,015,403.79
22-Dic	0000690	081	21004855	CONSORCIO PTAP CALANA		300,000.00	-9,315,403.79
22-Dic	0000690	081	21004856	CONSORCIO PTAP CALANA		300,000.00	-9,615,403.79
22-Dic	0000690	081	21004857	CONSORCIO PTAP CALANA		300,000.00	-9,915,403.79
22-Dic	0000690	081	21004858	CONSORCIO PTAP CALANA		300,000.00	-10,215,403.79
22-Dic	0000690	081	21004859	CONSORCIO PTAP CALANA		300,000.00	-10,515,403.79
22-Dic	0000690	081	21004860	CONSORCIO PTAP CALANA		300,000.00	-10,815,403.79
22-Dic	0000690	081	21004861	CONSORCIO PTAP CALANA		300,000.00	-11,115,403.79
22-Dic	0000690	081	21004862	CONSORCIO PTAP CALANA		300,000.00	-11,415,403.79
22-Dic	0000690	081	21004863	CONSORCIO PTAP CALANA		300,000.00	-11,715,403.79
22-Dic	0000690	081	21004864	CONSORCIO PTAP CALANA		300,000.00	-12,015,403.79
22-Dic	0000690	081	21004865	CONSORCIO PTAP CALANA		300,000.00	-12,315,403.79
22-Dic	0000690	081	21004866	CONSORCIO PTAP CALANA		300,000.00	-12,615,403.79
22-Dic	0000690	081	21004867	CONSORCIO PTAP CALANA		291,162.02	-12,906,565.81
22-Dic	0000690	081	21004868	CONSORCIO PTAP CALANA		237,132.00	-13,143,697.81
22-Dic	0002183	081	21004869	CONSORCIO SUPERVISOR UCHIZA		99,860.29	-13,243,558.10
22-Dic	0002183	065	16808915	PROGRAMA NACIONAL DE SANEAMIENTO		24,698.03	-13,268,256.13
22-Dic	0000470	068	21000603	BANCO DE LA NACION		284,459.30	-13,552,715.43
22-Dic	0000470	081	21004871	CONSORCIO SULLABELLA		11,852.00	-13,564,567.43
22-Dic	0000473	068	21000604	BANCO DE LA NACION		53,368.74	-13,617,936.17
22-Dic	0000473	081	21004877	CONSORCIO SULLABELLA		2,224.00	-13,620,160.17
22-Dic	0000060	081	21004878	SIGMA SA CONTRATISTAS GENERALES		300,000.00	-13,920,160.17
22-Dic	0000060	081	21004879	SIGMA SA CONTRATISTAS GENERALES		185,718.56	-14,105,878.73

V°B° Miriam R. Valeriano Cuzcano

MOVIMIENTOS DE CUENTAS BANCARIAS DEL MES DE DICIEMBRE DE 2021

SECTOR : 37 VIVIENDA CONSTRUCCION Y SANEAMIENTO
PLIEGO : 037 MINISTERIO DE VIVIENDA, CONSTRUCCION Y SANEAMIENTO
EJECUTORA : 004 PROGRAMA NACIONAL DE SANEAMIENTO URBANO [001085]

BANCO : BANCO DE LA NACION SUB CUENTA : 0000-301175 BONOS MONEDA S/.

Fecha	Reg.SIAF	Doc	Num Doc	Nombre	Debe	Haber	Saldo
22-Dic	0000060	081	21004880	SIGMA SA CONTRATISTAS GENERALES		20,605.00	-14,126,483.73
22-Dic	0000060	065	16808916	PROGRAMA NACIONAL DE SANEAMIENTO		8,800.00	-14,135,283.73
22-Dic	0000396	068	21000605	BANCO DE LA NACION		49,515.07	-14,184,798.80
22-Dic	0000396	081	21004881	CONSORCIO SULLABELLA		2,063.00	-14,186,861.80
22-Dic	0002198	081	21004886	YAURI CHOQUE MYRIAM JULIZA		3,680.00	-14,190,541.80
22-Dic	0002198	081	21004887	SUNAT/BANCO DE LA NACION		320.00	-14,190,861.80
22-Dic	0001895	081	21004889	LUNA HUANCA ESTHER		2,333.33	-14,193,195.13
22-Dic	0001896	081	21004890	AQUICE CHUNCHO GERMAN		2,333.33	-14,195,528.46
22-Dic	0001897	081	21004891	LUNA HUANCA SAMUEL		2,333.33	-14,197,861.79
22-Dic	0001898	081	21004892	AQUICE CHUNCHO AMERICO		2,333.33	-14,200,195.12
22-Dic	0001899	081	21004893	CCOYORI AYMA REBECA		2,333.33	-14,202,528.45
22-Dic	0002726	081	21004900	CHAVEZ ESQUIVES ELVA MONICA		7,360.00	-14,209,888.45
22-Dic	0002726	081	21004901	SUNAT/BANCO DE LA NACION		640.00	-14,210,528.45
22-Dic	0000965	081	21004822	HUANCAS TINEO ELVIS YASMANI	3,000.00		-14,207,528.45
23-Dic	0002785	081	21004919	DIAZ SANCHEZ LESLIE KATHERINE		4,416.00	-14,211,944.45
23-Dic	0002785	081	21004920	SUNAT/BANCO DE LA NACION		384.00	-14,212,328.45
23-Dic	0002840	081	21004922	LATAM AIRLINES PERU S.A.		1,076.35	-14,213,404.80
23-Dic	0002786	081	21004925	SERQUEN SALAS JUDIT ESTER		3,000.00	-14,216,404.80
23-Dic	0002198	081	21004887	SUNAT/BANCO DE LA NACION	320.00		-14,216,084.80
23-Dic	0002726	081	21004901	SUNAT/BANCO DE LA NACION	640.00		-14,215,444.80
23-Dic	0000693	065	16808901	PROGRAMA NACIONAL DE SANEAMIENTO	17,129.00		-14,198,315.80
23-Dic	0000036	068	21000598	BANCO DE LA NACION	47,604.40		-14,150,711.40
23-Dic	0000036	068	21000599	BANCO DE LA NACION	4,717,546.29		-9,433,165.11
23-Dic	0000690	081	21004671	CONSORCIO PTAP CALANA	13,278.00		-9,419,887.11
23-Dic	0000036	081	21004830	CONSORCIO SULLABELLA	1,984.00		-9,417,903.11
23-Dic	0000036	081	21004831	CONSORCIO SULLABELLA	210,149.00		-9,207,754.11
23-Dic	0000605	081	21004694	'CONSORCIO AGUA'	6,702.00		-9,201,052.11
23-Dic	0000569	081	21004848	CONSORCIO SULLABELLA	25,605.00		-9,175,447.11
23-Dic	0000060	081	21004880	SIGMA SA CONTRATISTAS GENERALES	20,605.00		-9,154,842.11
23-Dic	0000637	081	21004847	CONSORCIO SULLABELLA	16,760.00		-9,138,082.11
23-Dic	0000687	081	21004731	SIGMA SA CONTRATISTAS GENERALES	109,807.00		-9,028,275.11
23-Dic	0000697	081	21004736	SOLIS VILLANUEVA REINER ABSALON	436.00		-9,027,839.11
23-Dic	0000694	081	21004738	COLEGIO DE INGENIEROS DEL	386.00		-9,027,453.11
23-Dic	0000698	081	21004840	SIGMA SA CONTRATISTAS GENERALES	8,973.00		-9,018,480.11
23-Dic	0000690	081	21004868	CONSORCIO PTAP CALANA	237,132.00		-8,781,348.11
23-Dic	0000470	081	21004871	CONSORCIO SULLABELLA	11,852.00		-8,769,496.11
23-Dic	0000396	081	21004881	CONSORCIO SULLABELLA	2,063.00		-8,767,433.11
23-Dic	0000473	081	21004877	CONSORCIO SULLABELLA	2,224.00		-8,765,209.11
23-Dic	0000039	081	21004845	CONSORCIO SULLABELLA	2,836.00		-8,762,373.11
23-Dic	0000693	081	21004765	MENDOZA VIDAL CESAR AUGUSTO	4,111.00		-8,758,262.11
23-Dic	0000852	081	21004761	CONSORCIO SUPERVISOR AGUA	7,238.00		-8,751,024.11
24-Dic	0000915	081	21004776	CORPORACION CR INGS S.A.C. - CCRISAC	300,000.00		-8,451,024.11
24-Dic	0002785	081	21004919	DIAZ SANCHEZ LESLIE KATHERINE	4,416.00		-8,446,608.11
24-Dic	0002840	081	21004922	LATAM AIRLINES PERU S.A.	1,076.35		-8,445,531.76
24-Dic	0002786	081	21004925	SERQUEN SALAS JUDIT ESTER	3,000.00		-8,442,531.76
24-Dic	0000698	081	21004839	SIGMA SA CONTRATISTAS GENERALES	215,360.12		-8,227,171.64
24-Dic	0000690	081	21004849	CONSORCIO PTAP CALANA	300,000.00		-7,927,171.64
24-Dic	0000690	081	21004850	CONSORCIO PTAP CALANA	300,000.00		-7,627,171.64
24-Dic	0000690	081	21004851	CONSORCIO PTAP CALANA	300,000.00		-7,327,171.64
24-Dic	0000690	081	21004852	CONSORCIO PTAP CALANA	300,000.00		-7,027,171.64
24-Dic	0000690	081	21004853	CONSORCIO PTAP CALANA	300,000.00		-6,727,171.64
24-Dic	0000690	081	21004854	CONSORCIO PTAP CALANA	300,000.00		-6,427,171.64
24-Dic	0000690	081	21004855	CONSORCIO PTAP CALANA	300,000.00		-6,127,171.64
24-Dic	0000690	081	21004856	CONSORCIO PTAP CALANA	300,000.00		-5,827,171.64
24-Dic	0000690	081	21004857	CONSORCIO PTAP CALANA	300,000.00		-5,527,171.64
24-Dic	0000690	081	21004858	CONSORCIO PTAP CALANA	300,000.00		-5,227,171.64
24-Dic	0000690	081	21004859	CONSORCIO PTAP CALANA	300,000.00		-4,927,171.64

V°B°
Miriam R.
Valeriano
Cuzcano

MOVIMIENTOS DE CUENTAS BANCARIAS DEL MES DE DICIEMBRE DE 2021

SECTOR : 37 VIVIENDA CONSTRUCCION Y SANEAMIENTO
PLIEGO : 037 MINISTERIO DE VIVIENDA, CONSTRUCCION Y SANEAMIENTO
EJECUTORA : 004 PROGRAMA NACIONAL DE SANEAMIENTO URBANO [001085]

BANCO : BANCO DE LA NACION SUB CUENTA : 0000-301175 BONOS MONEDA S/.

Fecha	Reg.SIAF	Doc	Num Doc	Nombre	Debe	Haber	Saldo
24-Dic	0000690	081	21004860	CONSORCIO PTAP CALANA	300,000.00		-4,627,171.64
24-Dic	0000690	081	21004861	CONSORCIO PTAP CALANA	300,000.00		-4,327,171.64
24-Dic	0000690	081	21004862	CONSORCIO PTAP CALANA	300,000.00		-4,027,171.64
24-Dic	0000690	081	21004863	CONSORCIO PTAP CALANA	300,000.00		-3,727,171.64
24-Dic	0000690	081	21004864	CONSORCIO PTAP CALANA	300,000.00		-3,427,171.64
24-Dic	0000690	081	21004865	CONSORCIO PTAP CALANA	300,000.00		-3,127,171.64
24-Dic	0000690	081	21004866	CONSORCIO PTAP CALANA	300,000.00		-2,827,171.64
24-Dic	0000690	081	21004867	CONSORCIO PTAP CALANA	291,162.02		-2,536,009.62
24-Dic	0002183	081	21004869	CONSORCIO SUPERVISOR UCHIZA	99,860.29		-2,436,149.33
24-Dic	0000060	081	21004878	SIGMA SA CONTRATISTAS GENERALES	300,000.00		-2,136,149.33
24-Dic	0000060	081	21004879	SIGMA SA CONTRATISTAS GENERALES	185,718.56		-1,950,430.77
24-Dic	0002198	081	21004886	YAURI CHOQUE MYRIAM JULIZA	3,680.00		-1,946,750.77
24-Dic	0001895	081	21004889	LUNA HUANCA ESTHER	2,333.33		-1,944,417.44
24-Dic	0001896	081	21004890	AQUICE CHUNCHO GERMAN	2,333.33		-1,942,084.11
24-Dic	0001897	081	21004891	LUNA HUANCA SAMUEL	2,333.33		-1,939,750.78
24-Dic	0001898	081	21004892	AQUICE CHUNCHO AMERICO	2,333.33		-1,937,417.45
24-Dic	0001899	081	21004893	CCOYORI AYMA REBECA	2,333.33		-1,935,084.12
24-Dic	0002726	081	21004900	CHAVEZ ESQUIVES ELVA MONICA	7,360.00		-1,927,724.12
24-Dic	0002717	095	21000494	FLORES ALBORNOZ HUMBERTO WILMER	640.00		-1,927,084.12
24-Dic	0002785	081	21004920	SUNAT/BANCO DE LA NACION	384.00		-1,926,700.12
28-Dic	0000731	065	16808818	SUNAT/BANCO DE LA NACION Anulado	18,440.00		-1,908,260.12
28-Dic	0000439	081	21004956	'CIVILSAPS INGENIEROS CONTRATISTAS		163,024.72	-2,071,284.84
28-Dic	0000439	081	21004957	'CIVILSAPS INGENIEROS CONTRATISTAS		25,911.00	-2,097,195.84
28-Dic	0000439	065	16808923	PROGRAMA NACIONAL DE SANEAMIENTO		26,990.82	-2,124,186.66
28-Dic	0002501	081	21004967	CYSTRANS PERU SOCIEDAD COMERCIAL DE		2,735.80	-2,126,922.46
28-Dic	0002501	081	21004968	CYSTRANS PERU SOCIEDAD COMERCIAL DE		521.00	-2,127,443.46
28-Dic	0002501	065	16808925	PROGRAMA NACIONAL DE SANEAMIENTO		1,085.60	-2,128,529.06
28-Dic	0000577	081	21004975	KURMI COLOR SOCIEDAD ANONIMA CERRADA		2,413.00	-2,130,942.06
28-Dic	0000577	081	21004976	KURMI COLOR SOCIEDAD ANONIMA CERRADA		268.00	-2,131,210.06
28-Dic	0000049	068	21000606	BANCO DE LA NACION		2,674.79	-2,133,884.85
28-Dic	0000049	081	21004978	CONSORCIO SULLABELLA		111.00	-2,133,995.85
28-Dic	0002113	081	21005003	HUAMAN ESPINOZA TANIA PATRICIA		9,660.00	-2,143,655.85
28-Dic	0002113	081	21005004	SUNAT/BANCO DE LA NACION		840.00	-2,144,495.85
28-Dic	0001924	081	21005008	PACHAS LOZANO LIZANDRO MIGUEL		2,500.00	-2,146,995.85
28-Dic	0002637	081	21005009	CAMPOS VALLE JORGE		9,200.00	-2,156,195.85
28-Dic	0001213	081	21005012	CONSORCIO UNION CONSULTORES		62,968.11	-2,219,163.96
28-Dic	0001213	081	21005013	CONSORCIO UNION CONSULTORES		8,587.00	-2,227,750.96
28-Dic	0001258	081	21005022	GUEVARA REIME DAVID		6,900.00	-2,234,650.96
28-Dic	0001258	081	21005023	SUNAT/BANCO DE LA NACION		600.00	-2,235,250.96
28-Dic	0000697	081	21005027	SOLIS VILLANUEVA REINER ABSALON		6,389.10	-2,241,640.06
28-Dic	0000697	081	21005028	SOLIS VILLANUEVA REINER ABSALON		871.00	-2,242,511.06
28-Dic	0000694	081	21005029	COLEGIO DE INGENIEROS DEL		5,654.19	-2,248,165.25
28-Dic	0000694	081	21005030	COLEGIO DE INGENIEROS DEL		771.00	-2,248,936.25
28-Dic	0000696	081	21005034	GOMEZ CABRERA JESUS JOSE		6,679.29	-2,255,615.54
28-Dic	0000696	081	21005035	SUNAT/BANCO DE LA NACION		580.81	-2,256,196.35
28-Dic	0000695	081	21005036	RAMOS SALAZAR JESUS ORESTES		6,679.29	-2,262,875.64
28-Dic	0000695	081	21005037	SUNAT/BANCO DE LA NACION		580.81	-2,263,456.45
28-Dic	0002099	081	21005044	COSIO DUEÑAS JOHN OLIVER		6,670.56	-2,270,127.01
28-Dic	0002099	065	16808933	PROGRAMA NACIONAL DE SANEAMIENTO		84.44	-2,270,211.45
29-Dic	0002637	081	21005056	SUNAT/BANCO DE LA NACION		800.00	-2,271,011.45
29-Dic	0000731	081	21005057	CONSORCIO SUPERVISOR CHALLHUAHUACHO		18,440.00	-2,289,451.45
29-Dic	0002312	081	21005087	ROMERO HUANCAS LEIDI ESTEFANI		3,000.00	-2,292,451.45
29-Dic	0002415	081	21005096	CASO VILCA EDZON RONALD		5,525.00	-2,297,976.45
29-Dic	0002415	081	21005097	SUNAT/BANCO DE LA NACION		520.00	-2,298,496.45
29-Dic	0002415	065	16808939	PROGRAMA NACIONAL DE SANEAMIENTO		455.00	-2,298,951.45
29-Dic	0000470	068	21000607	BANCO DE LA NACION		569,483.50	-2,868,434.95
29-Dic	0000470	081	21005100	CONSORCIO SULLABELLA		23,729.00	-2,892,163.95

V°B° Miriam R. Valeriano Cuzcano

MOVIMIENTOS DE CUENTAS BANCARIAS DEL MES DE DICIEMBRE DE 2021

SECTOR : 37 VIVIENDA CONSTRUCCION Y SANEAMIENTO
PLIEGO : 037 MINISTERIO DE VIVIENDA, CONSTRUCCION Y SANEAMIENTO
EJECUTORA : 004 PROGRAMA NACIONAL DE SANEAMIENTO URBANO [001085]

BANCO : BANCO DE LA NACION SUB CUENTA : 0000-301175 BONOS MONEDA S/.

Fecha	Reg.SIAF	Doc	Num Doc	Nombre	Debe	Haber	Saldo
29-Dic	0000056	081	21005107	GEXA INGENIEROS SOCIEDAD ANONIMA		150,066.12	-3,042,230.07
29-Dic	0000056	081	21005108	GEXA INGENIEROS SOCIEDAD ANONIMA		23,344.00	-3,065,574.07
29-Dic	0000056	065	16808940	PROGRAMA NACIONAL DE SANEAMIENTO		21,120.00	-3,086,694.07
29-Dic	0000036	068	21000608	BANCO DE LA NACION		1,334,924.44	-4,421,618.51
29-Dic	0000036	081	21005109	CONSORCIO SULLABELLA		62,478.00	-4,484,096.51
29-Dic	0000036	065	16808941	PROGRAMA NACIONAL DE SANEAMIENTO		164,560.00	-4,648,656.51
29-Dic	0000569	068	21000609	BANCO DE LA NACION		334,461.99	-4,983,118.50
29-Dic	0000569	081	21005110	CONSORCIO SULLABELLA		13,936.00	-4,997,054.50
29-Dic	0000036	068	21000610	BANCO DE LA NACION		141,435.57	-5,138,490.07
29-Dic	0000036	081	21005112	CONSORCIO SULLABELLA		5,893.00	-5,144,383.07
29-Dic	0000036	068	21000611	BANCO DE LA NACION		171,884.67	-5,316,267.74
29-Dic	0000036	081	21005114	CONSORCIO SULLABELLA		7,162.00	-5,323,429.74
29-Dic	0002259	081	21005120	FERNANDEZ AREVALO CESAR AUGUSTO		11,983.00	-5,335,412.74
29-Dic	0002259	081	21005121	SUNAT/BANCO DE LA NACION		1,042.00	-5,336,454.74
29-Dic	0001233	081	21005129	CONSORCIO PALO BLANCO		148,791.77	-5,485,246.51
29-Dic	0001233	081	21005130	CONSORCIO PALO BLANCO		6,200.00	-5,491,446.51
29-Dic	0000598	081	21005135	QIAN BEI S.R.L.		105,013.53	-5,596,460.04
29-Dic	0000598	081	21005136	QIAN BEI S.R.L.		4,376.00	-5,600,836.04
29-Dic	0000420	081	21005143	MENDOZA VIDAL CESAR AUGUSTO		63,261.02	-5,664,097.06
29-Dic	0000420	081	21005144	MENDOZA VIDAL CESAR AUGUSTO		8,656.00	-5,672,753.06
29-Dic	0000420	065	16808945	PROGRAMA NACIONAL DE SANEAMIENTO		220.00	-5,672,973.06
29-Dic	0000439	081	21004956	'CIVILSAPS INGENIEROS CONTRATISTAS	163,024.72		-5,509,948.34
29-Dic	0002501	081	21004967	CYSTRANS PERU SOCIEDAD COMERCIAL DE	2,735.80		-5,507,212.54
29-Dic	0000577	081	21004975	KURMI COLOR SOCIEDAD ANONIMA CERRADA	2,413.00		-5,504,799.54
29-Dic	0002113	081	21005003	HUAMAN ESPINOZA TANIA PATRICIA	9,660.00		-5,495,139.54
29-Dic	0001924	081	21005008	PACHAS LOZANO LIZANDRO MIGUEL	2,500.00		-5,492,639.54
29-Dic	0002637	081	21005009	CAMPOS VALLE JORGE	9,200.00		-5,483,439.54
29-Dic	0001213	081	21005012	CONSORCIO UNION CONSULTORES	62,968.11		-5,420,471.43
29-Dic	0001258	081	21005022	GUEVARA REIME DAVID	6,900.00		-5,413,571.43
29-Dic	0000697	081	21005027	SOLIS VILLANUEVA REINER ABSALON	6,389.10		-5,407,182.33
29-Dic	0000696	081	21005034	GOMEZ CABRERA JESUS JOSE	6,679.29		-5,400,503.04
29-Dic	0000695	081	21005036	RAMOS SALAZAR JESUS ORESTES	6,679.29		-5,393,823.75
29-Dic	0002099	081	21005044	COSIO DUEÑAS JOHN OLIVER	6,670.56		-5,387,153.19
29-Dic	0000577	081	21004976	KURMI COLOR SOCIEDAD ANONIMA CERRADA	268.00		-5,386,885.19
29-Dic	0000049	081	21004978	CONSORCIO SULLABELLA	111.00		-5,386,774.19
29-Dic	0000697	081	21005028	SOLIS VILLANUEVA REINER ABSALON	871.00		-5,385,903.19
29-Dic	0001213	081	21005013	CONSORCIO UNION CONSULTORES	8,587.00		-5,377,316.19
29-Dic	0000439	081	21004957	'CIVILSAPS INGENIEROS CONTRATISTAS	25,911.00		-5,351,405.19
29-Dic	0002501	081	21004968	CYSTRANS PERU SOCIEDAD COMERCIAL DE	521.00		-5,350,884.19
29-Dic	0000695	081	21005037	SUNAT/BANCO DE LA NACION	580.81		-5,350,303.38
29-Dic	0000696	081	21005035	SUNAT/BANCO DE LA NACION	580.81		-5,349,722.57
29-Dic	0001258	081	21005023	SUNAT/BANCO DE LA NACION	600.00		-5,349,122.57
29-Dic	0002113	081	21005004	SUNAT/BANCO DE LA NACION	840.00		-5,348,282.57
29-Dic	0000690	065	16808888	PROGRAMA NACIONAL DE SANEAMIENTO	10,560.00		-5,337,722.57
29-Dic	0000915	065	16808900	PROGRAMA NACIONAL DE SANEAMIENTO	66,000.00		-5,271,722.57
29-Dic	0002183	065	16808915	PROGRAMA NACIONAL DE SANEAMIENTO	24,698.03		-5,247,024.54
29-Dic	0000060	065	16808916	PROGRAMA NACIONAL DE SANEAMIENTO	8,800.00		-5,238,224.54
29-Dic	0000039	068	21000600	BANCO DE LA NACION	68,055.47		-5,170,169.07
29-Dic	0000637	068	21000601	BANCO DE LA NACION	402,250.71		-4,767,918.36
29-Dic	0000569	068	21000602	BANCO DE LA NACION	614,512.80		-4,153,405.56
29-Dic	0000470	068	21000603	BANCO DE LA NACION	284,459.30		-3,868,946.26
29-Dic	0000473	068	21000604	BANCO DE LA NACION	53,368.74		-3,815,577.52
29-Dic	0000396	068	21000605	BANCO DE LA NACION	49,515.07		-3,766,062.45
30-Dic	0000915	081	21005154	CORPORACION CR INGS S.A.C. - CCRISAC		300,000.00	-4,066,062.45
30-Dic	0000915	081	21005155	CORPORACION CR INGS S.A.C. - CCRISAC		183,403.69	-4,249,466.14
30-Dic	0002099	081	21005173	COSIO DUEÑAS JOHN OLIVER		6,755.00	-4,256,221.14
30-Dic	0002313	081	21005187	AGUEDO MACEDO JAQUELINE YANETT		7,360.00	-4,263,581.14

V°B°
Miriam R. Valeriano Cuzcano

MOVIMIENTOS DE CUENTAS BANCARIAS DEL MES DE DICIEMBRE DE 2021

SECTOR : 37 VIVIENDA CONSTRUCCION Y SANEAMIENTO
PLIEGO : 037 MINISTERIO DE VIVIENDA, CONSTRUCCION Y SANEAMIENTO
EJECUTORA : 004 PROGRAMA NACIONAL DE SANEAMIENTO URBANO [001085]

BANCO : BANCO DE LA NACION SUB CUENTA : 0000-301175 BONOS MONEDA S/.

Fecha	Reg.SIAF	Doc	Num Doc	Nombre	Debe	Haber	Saldo
30-Dic	0002313	081	21005188	SUNAT/BANCO DE LA NACION		640.00	-4,264,221.14
30-Dic	0000785	081	21005199	BARBOZA ALCANTARA ENRIQUE		19,203.80	-4,283,424.94
30-Dic	0000785	081	21005201	BARBOZA ALCANTARA ENRIQUE		2,619.00	-4,286,043.94
30-Dic	0000548	068	21000612	BANCO DE LA NACION		50,996.62	-4,337,040.56
30-Dic	0000548	081	21005203	CONSORCIO SULLABELLA		2,125.00	-4,339,165.56
30-Dic	0000683	068	21000613	BANCO DE LA NACION		201,189.22	-4,540,354.78
30-Dic	0000683	081	21005204	CONSORCIO SULLABELLA		8,383.00	-4,548,737.78
30-Dic	0000637	068	21000614	BANCO DE LA NACION		172,713.17	-4,721,450.95
30-Dic	0000637	081	21005206	CONSORCIO SULLABELLA		7,196.00	-4,728,646.95
30-Dic	0000396	068	21000615	BANCO DE LA NACION		65,194.51	-4,793,841.46
30-Dic	0000396	081	21005208	CONSORCIO SULLABELLA		2,716.00	-4,796,557.46
30-Dic	0000598	081	21005209	QIAN BEI S.R.L.		28,597.23	-4,825,154.69
30-Dic	0000598	081	21005210	QIAN BEI S.R.L.		1,192.00	-4,826,346.69
30-Dic	0001291	081	21005215	CONSULTORES DE INGENIERIA UG21		300,000.00	-5,126,346.69
30-Dic	0001291	081	21005216	CONSULTORES DE INGENIERIA UG21		57,246.38	-5,183,593.07
30-Dic	0001291	081	21005217	CONSULTORES DE INGENIERIA UG21		48,716.00	-5,232,309.07
30-Dic	0000088	081	21005218	ACRUTA & TAPIA INGENIEROS S.A.C.		152,140.03	-5,384,449.10
30-Dic	0000088	081	21005219	ACRUTA & TAPIA INGENIEROS S.A.C.		22,216.00	-5,406,665.10
30-Dic	0000088	065	16808949	PROGRAMA NACIONAL DE SANEAMIENTO		10,780.00	-5,417,445.10
30-Dic	0001510	081	21005221	EMPRESA DE SEGURIDAD RESGUARDO Y		4,752.00	-5,422,197.10
30-Dic	0001510	081	21005222	EMPRESA DE SEGURIDAD RESGUARDO Y		648.00	-5,422,845.10
30-Dic	0002878	095	21000554	VIGO RABANAL MANUELA DEL SOCORRO		1,613.29	-5,424,458.39
30-Dic	0000076	081	21005225	HUANCAS IBAÑEZ ORLANDO ISMAEL		2,800.00	-5,427,258.39
30-Dic	0002314	081	21005226	ZULOETA SANCHEZ MARIA YSABEL		7,360.00	-5,434,618.39
30-Dic	0002314	081	21005227	SUNAT/BANCO DE LA NACION		640.00	-5,435,258.39
30-Dic	0002454	081	21005236	ROJAS TORRES JONATAN		6,292.00	-5,441,550.39
30-Dic	0000039	068	21000616	BANCO DE LA NACION		313,244.33	-5,754,794.72
30-Dic	0000039	081	21005240	CONSORCIO SULLABELLA		13,052.00	-5,767,846.72
30-Dic	0000473	068	21000617	BANCO DE LA NACION		36,281.88	-5,804,128.60
30-Dic	0000473	081	21005242	CONSORCIO SULLABELLA		1,512.00	-5,805,640.60
30-Dic	0001054	081	21005247	KRAD INGENIEROS EMPRESA INDIVIDUAL DE		221,400.25	-6,027,040.85
30-Dic	0001054	081	21005248	KRAD INGENIEROS EMPRESA INDIVIDUAL DE		9,225.00	-6,036,265.85
30-Dic	0001054	081	21005249	KRAD INGENIEROS EMPRESA INDIVIDUAL DE		51,271.74	-6,087,537.59
30-Dic	0001054	081	21005250	KRAD INGENIEROS EMPRESA INDIVIDUAL DE		2,136.00	-6,089,673.59
30-Dic	0000060	081	21005251	SIGMA SA CONTRATISTAS GENERALES		299,736.99	-6,389,410.58
30-Dic	0000060	081	21005252	SIGMA SA CONTRATISTAS GENERALES		12,489.00	-6,401,899.58
30-Dic	0002312	081	21005087	ROMERO HUANCAS LEIDI ESTEFANI	3,000.00		-6,398,899.58
30-Dic	0000056	081	21005107	GEXA INGENIEROS SOCIEDAD ANONIMA	150,066.12		-6,248,833.46
30-Dic	0002259	081	21005120	FERNANDEZ AREVALO CESAR AUGUSTO	11,983.00		-6,236,850.46
30-Dic	0001233	081	21005129	CONSORCIO PALO BLANCO	148,791.77		-6,088,058.69
30-Dic	0000598	081	21005135	QIAN BEI S.R.L.	105,013.53		-5,983,045.16
30-Dic	0000420	081	21005143	MENDOZA VIDAL CESAR AUGUSTO	63,261.02		-5,919,784.14
30-Dic	0000598	081	21005136	QIAN BEI S.R.L.	4,376.00		-5,915,408.14
30-Dic	0000420	081	21005144	MENDOZA VIDAL CESAR AUGUSTO	8,656.00		-5,906,752.14
30-Dic	0000036	081	21005112	CONSORCIO SULLABELLA	5,893.00		-5,900,859.14
30-Dic	0000036	081	21005109	CONSORCIO SULLABELLA	62,478.00		-5,838,381.14
30-Dic	0000036	081	21005114	CONSORCIO SULLABELLA	7,162.00		-5,831,219.14
30-Dic	0000470	081	21005100	CONSORCIO SULLABELLA	23,729.00		-5,807,490.14
30-Dic	0000694	081	21005030	COLEGIO DE INGENIEROS DEL	771.00		-5,806,719.14
30-Dic	0001233	081	21005130	CONSORCIO PALO BLANCO	6,200.00		-5,800,519.14
30-Dic	0000056	081	21005108	GEXA INGENIEROS SOCIEDAD ANONIMA	23,344.00		-5,777,175.14
30-Dic	0000569	081	21005110	CONSORCIO SULLABELLA	13,936.00		-5,763,239.14
30-Dic	0002259	081	21005121	SUNAT/BANCO DE LA NACION	1,042.00		-5,762,197.14
30-Dic	0002415	081	21005097	SUNAT/BANCO DE LA NACION	520.00		-5,761,677.14
30-Dic	0000036	065	16808914	PROGRAMA NACIONAL DE SANEAMIENTO	326,040.00		-5,435,637.14
30-Dic	0000439	065	16808923	PROGRAMA NACIONAL DE SANEAMIENTO	26,990.82		-5,408,646.32
30-Dic	0002501	065	16808925	PROGRAMA NACIONAL DE SANEAMIENTO	1,085.60		-5,407,560.72

V°B°
Miriam R. Valeriano Cuzcano

MOVIMIENTOS DE CUENTAS BANCARIAS DEL MES DE DICIEMBRE DE 2021

SECTOR : 37 VIVIENDA CONSTRUCCION Y SANEAMIENTO
PLIEGO : 037 MINISTERIO DE VIVIENDA, CONSTRUCCION Y SANEAMIENTO
EJECUTORA : 004 PROGRAMA NACIONAL DE SANEAMIENTO URBANO [001085]

BANCO : BANCO DE LA NACION SUB CUENTA : 0000-301175 BONOS MONEDA S/.

Fecha	Reg.SIAF	Doc	Num Doc	Nombre	Debe	Haber	Saldo
30-Dic	0002099	065	16808933	PROGRAMA NACIONAL DE SANEAMIENTO	84.44		-5,407,476.28
31-Dic	0000694	081	21005029	COLEGIO DE INGENIEROS DEL	5,654.19		-5,401,822.09
31-Dic	0000731	081	21005057	CONSORCIO SUPERVISOR CHALLHUAHUACHO	18,440.00		-5,383,382.09
31-Dic	0002415	081	21005096	CASO VILCA EDZON RONALD	5,525.00		-5,377,857.09
31-Dic	0000915	081	21005154	CORPORACION CR INGS S.A.C. - CCRISAC	300,000.00		-5,077,857.09
31-Dic	0000915	081	21005155	CORPORACION CR INGS S.A.C. - CCRISAC	183,403.69		-4,894,453.40
31-Dic	0002099	081	21005173	COSIO DUEÑAS JOHN OLIVER	6,755.00		-4,887,698.40
31-Dic	0002313	081	21005187	AGUEDO MACEDO JAQUELINE YANETT	7,360.00		-4,880,338.40
31-Dic	0002454	081	21005236	ROJAS TORRES JONATAN	6,292.00		-4,874,046.40
31-Dic	0001054	081	21005247	KRAD INGENIEROS EMPRESA INDIVIDUAL DE	221,400.25		-4,652,646.15
31-Dic	0001054	081	21005249	KRAD INGENIEROS EMPRESA INDIVIDUAL DE	51,271.74		-4,601,374.41
31-Dic	0000060	081	21005251	SIGMA SA CONTRATISTAS GENERALES	299,736.99		-4,301,637.42
31-Dic	0001054	081	21005248	KRAD INGENIEROS EMPRESA INDIVIDUAL DE	9,225.00		-4,292,412.42
31-Dic	0000473	081	21005242	CONSORCIO SULLABELLA	1,512.00		-4,290,900.42
31-Dic	0001054	081	21005250	KRAD INGENIEROS EMPRESA INDIVIDUAL DE	2,136.00		-4,288,764.42
31-Dic	0000039	081	21005240	CONSORCIO SULLABELLA	13,052.00		-4,275,712.42
31-Dic	0000060	081	21005252	SIGMA SA CONTRATISTAS GENERALES	12,489.00		-4,263,223.42
31-Dic	0002313	081	21005188	SUNAT/BANCO DE LA NACION	640.00		-4,262,583.42
31-Dic	0002637	081	21005056	SUNAT/BANCO DE LA NACION	800.00		-4,261,783.42
31-Dic	0000049	068	21000606	BANCO DE LA NACION	2,674.79		-4,259,108.63
31-Dic	0000470	068	21000607	BANCO DE LA NACION	569,483.50		-3,689,625.13
31-Dic	0000036	068	21000608	BANCO DE LA NACION	1,334,924.44		-2,354,700.69
31-Dic	0000569	068	21000609	BANCO DE LA NACION	334,461.99		-2,020,238.70
31-Dic	0000036	068	21000610	BANCO DE LA NACION	141,435.57		-1,878,803.13
31-Dic	0000036	068	21000611	BANCO DE LA NACION	171,884.67		-1,706,918.46
				MOVIMIENTO AL : 31/12/2021	**160,110,125.86**	**161,817,044.32**	**-1,706,918.46**

V°B°
Miriam R. Valeriano Cuzcano

DOCUMENTOS EN CARTERA AL MES DE DICIEMBRE DE 2021

SECTOR : 37 VIVIENDA CONSTRUCCION Y SANEAMIENTO
PLIEGO : 037 MINISTERIO DE VIVIENDA, CONSTRUCCION Y SANEAMIENTO
EJECUTORA: 004 PROGRAMA NACIONAL DE SANEAMIENTO URBANO (001085)
BANCO : BANCO DE LA NACION
000-301175
FUENTE DE FINANCIAMIENTO : 1-19 RECURSOS POR OPERACIONES OFICIALES DE CREDITO
CATEGORIA: Todas

Fecha de emision	Documento	Número Doc.	Nombre	Reg. SIAF	Gener.	****Documento A*****		Mon.	Monto	Fecha Autoriz.	Fecha Entrega	Fecha Pago	Est. Env.
						Código	Número						
29/12/2021	Cheque Girado	16808939	PROGRAMA NACIONAL DE SANEAMIENTO URBANO	0000002415	26	009	2021-3365	S/.	455.00	30/12/2021	6/01/2022	6/01/2022	A
29/12/2021	Cheque Girado	16808940	PROGRAMA NACIONAL DE SANEAMIENTO URBANO	0000000056	26	009	2021-3369	S/.	21,120.00	30/12/2021	4/01/2022	4/01/2022	A
29/12/2021	Cheque Girado	16808941	PROGRAMA NACIONAL DE SANEAMIENTO URBANO	0000000036	26	009	2021-3370	S/.	164,560.00	30/12/2021	4/01/2022	4/01/2022	A
29/12/2021	Cheque Girado	16808945	PROGRAMA NACIONAL DE SANEAMIENTO URBANO	0000000420	26	009	2021-3387	S/.	220.00	30/12/2021	4/01/2022	4/01/2022	A
30/12/2021	Cheque Girado	16808949	PROGRAMA NACIONAL DE SANEAMIENTO URBANO	0000000088	26	009	2021-3416	S/.	10,780.00	3/01/2022	7/01/2022	7/01/2022	A
30/12/2021	Carta Orden	21000612	BANCO DE LA NACION	0000000548	26	009	2021-3412	S/.	50,996.62	3/01/2022	5/01/2022	5/01/2022	A
30/12/2021	Carta Orden	21000613	BANCO DE LA NACION	0000000683	26	009	2021-3413	S/.	201,189.22	3/01/2022	5/01/2022	5/01/2022	A
30/12/2021	Carta Orden	21000614	BANCO DE LA NACION	0000000637	26	009	2021-3414	S/.	172,713.17	3/01/2022	5/01/2022	5/01/2022	A
30/12/2021	Carta Orden	21000615	BANCO DE LA NACION	0000000396	26	009	2021-3415	S/.	65,194.51	3/01/2022	5/01/2022	5/01/2022	A
30/12/2021	Carta Orden	21000616	BANCO DE LA NACION	0000000039	26	009	2021-3436	S/.	313,244.33	31/12/2021	5/01/2022	5/01/2022	A
30/12/2021	Carta Orden	21000617	BANCO DE LA NACION	0000000473	26	009	2021-3437	S/.	36,281.88	31/12/2021	5/01/2022	5/01/2022	A
30/12/2021	Transferencias Interbancarias	21005199	BARBOZA ALCANTARA ENRIQUE	0000000785	26	009	2021-3411	S/.	19,203.80	3/01/2022	3/01/2022	3/01/2022	A
30/12/2021	Transferencias Interbancarias	21005201	BARBOZA ALCANTARA ENRIQUE	0000000785	26	009	2021-3411	S/.	2,619.00	3/01/2022	3/01/2022	3/01/2022	A
30/12/2021	Transferencias Interbancarias	21005203	CONSORCIO SULLABELLA	0000000548	26	009	2021-3412	S/.	2,125.00	3/01/2022	3/01/2022	3/01/2022	A
30/12/2021	Transferencias Interbancarias	21005204	CONSORCIO SULLABELLA	0000000683	26	009	2021-3413	S/.	8,383.00	3/01/2022	3/01/2022	3/01/2022	A
30/12/2021	Transferencias Interbancarias	21005206	CONSORCIO SULLABELLA	0000000637	26	009	2021-3414	S/.	7,196.00	3/01/2022	3/01/2022	3/01/2022	A
30/12/2021	Transferencias Interbancarias	21005208	CONSORCIO SULLABELLA	0000000396	26	009	2021-3415	S/.	2,716.00	3/01/2022	3/01/2022	3/01/2022	A
30/12/2021	Transferencias Interbancarias	21005209	QIAN BEI S.R.L.	0000000598	26	009	2021-3417	S/.	28,597.23	3/01/2022	3/01/2022	3/01/2022	A
30/12/2021	Transferencias Interbancarias	21005210	QIAN BEI S.R.L.	0000000598	26	009	2021-3417	S/.	1,192.00	3/01/2022	3/01/2022	3/01/2022	A
30/12/2021	Transferencias Interbancarias	21005215	CONSULTORES DE INGENIERIA UG21 SOCIEDAD LIMITADA	0000001291	26	009	2021-3420	S/.	300,000.00	3/01/2022	3/01/2022	3/01/2022	A
30/12/2021	Transferencias Interbancarias	21005216	CONSULTORES DE INGENIERIA UG21 SOCIEDAD LIMITADA	0000001291	26	009	2021-3420	S/.	57,246.38	3/01/2022	3/01/2022	3/01/2022	A
30/12/2021	Transferencias Interbancarias	21005217	CONSULTORES DE INGENIERIA UG21 SOCIEDAD LIMITADA	0000001291	26	009	2021-3420	S/.	48,716.00	3/01/2022	3/01/2022	3/01/2022	A
30/12/2021	Transferencias Interbancarias	21005218	ACRUTA & TAPIA INGENIEROS S.A.C.	0000000088	26	009	2021-3416	S/.	152,140.03	3/01/2022	3/01/2022	3/01/2022	A
30/12/2021	Transferencias Interbancarias	21005219	ACRUTA & TAPIA INGENIEROS S.A.C.	0000000088	26	009	2021-3416	S/.	22,216.00	3/01/2022	3/01/2022	3/01/2022	A
30/12/2021	Transferencias Interbancarias	21005221	EMPRESA DE SEGURIDAD RESGUARDO Y VIGILANCIA MEI	0000001510	26	009	2021-3421	S/.	4,752.00	- -	3/01/2022	3/01/2022	A
30/12/2021	Transferencias Interbancarias	21005222	EMPRESA DE SEGURIDAD RESGUARDO Y VIGILANCIA MEI	0000001510	26	009	2021-3421	S/.	648.00	- -	3/01/2022	3/01/2022	A
30/12/2021	Transferencias Interbancarias	21005225	HUANCAS IBAÑEZ ORLANDO ISMAEL	0000000076	26	009	2021-3424	S/.	2,800.00	3/01/2022	3/01/2022	3/01/2022	A
30/12/2021	Transferencias Interbancarias	21005226	ZULOETA SANCHEZ MARIA YSABEL	0000002314	26	009	2021-3425	S/.	7,360.00	3/01/2022	3/01/2022	3/01/2022	A
30/12/2021	Transferencias Interbancarias	21005227	SUNAT/BANCO DE LA NACION	0000002314	26	009	2021-3425	S/.	640.00	3/01/2022	3/01/2022	3/01/2022	A
30/12/2021	Orden de pago electrónica	21000554	VIGO RABANAL MANUELA DEL SOCORRO	0000002878	26	009	2021-3422	S/.	1,613.29	31/12/2021	- -	- -	A
				TOTAL EN CARTERA AL MES DE DICIEMBRE					1,706,918.46				

V°B°
Miriam R. Valeriano Cuzcano
JEFA DE OFICINA

000143

PERÚ

Programa Nacional de Saneamiento Urbano

000144

Recibo de Ingresos

Número	
115-2021-TRF	
Fecha	Importe Total
1/12/2021	239,073.87
SIAF	3007

U.E. 004

Dirección de Administración

Tipo	:	INGRESO	Moneda	:	Sol
Fuente Financiamiento	:	19 RECURSOS POR OPERACIONES DE CREDITO - 15 (	Tipo de Cambio	:	
Empleado / Proveedor	:	PROGRAMA NACIONAL DE SANEAMIENTO URBANO	RUC	:	20207553698
Referencia	:		Banco	:	
	:			:	
Son			Cta Cte		
Documento	:		Número Documen :		
Documento de Pago	:		Número Doc. Pag :		

Codificación Programático

NM	Programático	Proy/Act	Componente	Meta	structura Convenio	Clasificador	Monto

Clasificador	Concepto							Importe
000000	INGRESOS							239,073.87

Descripción

POR EL REGISTRO DE LA ASIGNACION FINANCIERA DE LA FTE 19 DE RECURSOS POR OPERACIONES DE CREDITO - F BONOS - PARA PAGOS CORRESPONDIENTES A LAS OBRAS A CARGO DE UP.

REALIZADO POR :	TESORERO:
V°B° Miriam R. Valenzano Cuzcano	

PERÚ

Programa Nacional de Saneamiento Urbano

000145

Recibo de Ingresos

Número	
116-2021-TRF	
Fecha	Importe Total
3/12/2021	45,409.66
SIAF	3008

U.E. 004

Dirección de Administración

Tipo	:	INGRESO	Moneda	:	Sol
Fuente Financiamiento	:	19 RECURSOS POR OPERACIONES DE CREDITO - 15 (	Tipo de Cambio	:	
Empleado / Proveedor	:	PROGRAMA NACIONAL DE SANEAMIENTO URBANO	RUC	:	20207553698
Referencia	:		Banco	:	
	:			:	
Son			Cta Cte		
Documento	:		Número Documen	:	
Documento de Pago	:		Número Doc. Pag	:	

Codificación Programático

NM	Programático	Proy/Act	Componente	Meta	structura Convenio	Clasificador	Monto

Clasificador	Concepto							Importe
000000	INGRESOS							45,409.66

Descripción

POR EL REGISTRO DE LA ASIGNACION FINANCIERA DE LA FTE 19 DE RECURSOS POR OPERACIONES DE CREDITO - F BONOS - PARA PAGOS CORRESPONDIENTES A LAS OBRAS A CARGO DE UP.

REALIZADO POR :	TESORERO:
V°B° Miriam R. Valeriano Cuzcano	

PERÚ

Programa Nacional de Saneamiento Urbano

000146

Recibo de Ingresos

Número	
117-2021-TRF	
Fecha	Importe Total
6/12/2021	5,161,979.24
SIAF	3009

U.E. 004

Dirección de Administración

Tipo	:	INGRESO	Moneda	:	Sol
Fuente Financiamiento	:	19 RECURSOS POR OPERACIONES DE CREDITO - 15 (	Tipo de Cambio	:	
Empleado / Proveedor	:	PROGRAMA NACIONAL DE SANEAMIENTO URBANO	RUC	:	20207553698
Referencia	:		Banco	:	
	:			:	
Son			Cta Cte		
Documento	:		Número Documen	:	
Documento de Pago	:		Número Doc. Pag	:	

Codificación Programático

NM	Programático	Proy/Act	Componente	Meta	:structura Convenio	Clasificador	Monto

Clasificador	Concepto							Importe
000000	INGRESOS							5,161,979.24

Descripción

POR EL REGISTRO DE LA ASIGNACION FINANCIERA DE LA FTE 19 DE RECURSOS POR OPERACIONES DE CREDITO - F BONOS - PARA PAGOS CORRESPONDIENTES A LAS OBRAS A CARGO DE UP.

REALIZADO POR :	TESORERO:
V°B° Miriam R. Valeriano Cuzcano	

PERÚ

Programa Nacional de Saneamiento Urbano

000147

Recibo de Ingresos

Número	
118-2021-TRF	
Fecha	Importe Total
13/12/2021	139,037.83
SIAF	3010

U.E. 004

Dirección de Administración

Tipo	:	INGRESO	Moneda	:	Sol
Fuente Financiamiento	:	19 RECURSOS POR OPERACIONES DE CREDITO - 15 (	Tipo de Cambio	:	
Empleado / Proveedor	:	PROGRAMA NACIONAL DE SANEAMIENTO URBANO	RUC	:	20207553698
Referencia	:		Banco	:	
	:			:	
Son			Cta Cte		
Documento	:		Número Documen	:	
Documento de Pago	:		Número Doc. Pagı	:	

Codificación Programático

NM	Programático	Proy/Act	Componente	Meta	structura Convenio	Clasificador	Monto

Clasificador	Concepto							Importe
000000	INGRESOS							139,037.83

Descripción

POR EL REGISTRO DE LA ASIGNACION FINANCIERA DE LA FTE 19 DE RECURSOS POR OPERACIONES DE CREDITO - F BONOS - PARA PAGOS CORRESPONDIENTES A LAS OBRAS A CARGO DE UP.

REALIZADO POR : V°B°	TESORERO:
Miriam R. Valeriano Cuzcano	

PERÚ

Programa Nacional de Saneamiento Urbano

000148

Recibo de Ingresos

Número	
119-2021-TRF	
Fecha	Importe Total
14/12/2021	746,864.31
SIAF	3011

U.E. 004

Dirección de Administración

Tipo	:	INGRESO	Moneda	:	Sol
Fuente Financiamiento	:	19 RECURSOS POR OPERACIONES DE CREDITO - 15 (	Tipo de Cambio	:	
Empleado / Proveedor	:	PROGRAMA NACIONAL DE SANEAMIENTO URBANO	RUC	:	20207553698
Referencia	:		Banco	:	
	:			:	
Son			Cta Cte		
Documento	:		Número Documen	:	
Documento de Pago	:		Número Doc. Pag	:	

Codificación Programático

NM	Programático	Proy/Act	Componente	Meta	Estructura Convenio	Clasificador	Monto

Clasificador	Concepto	Importe
000000	INGRESOS	746,864.31

Descripción

POR EL REGISTRO DE LA ASIGNACION FINANCIERA DE LA FTE 19 DE RECURSOS POR OPERACIONES DE CREDITO - F BONOS - PARA PAGOS CORRESPONDIENTES A LAS OBRAS A CARGO DE UP.

REALIZADO POR :	TESORERO:
V°B° Miriam R. Valeriano Cuzcano	

PERÚ

Programa Nacional de Saneamiento Urbano

000149

Recibo de Ingresos

Número	
120-2021-TRF	
Fecha	Importe Total
16/12/2021	966,770.41
SIAF	3012

U.E. 004

Dirección de Administración

Tipo	:	INGRESO	Moneda	:	Sol
Fuente Financiamiento	:	19 RECURSOS POR OPERACIONES DE CREDITO - 15 (	Tipo de Cambio	:	
Empleado / Proveedor	:	PROGRAMA NACIONAL DE SANEAMIENTO URBANO	RUC	:	20207553698
Referencia	:		Banco	:	
	:			:	
Son			Cta Cte		
Documento	:		Número Documen	:	
Documento de Pago	:		Número Doc. Pag	:	

Codificación Programático

NM	Programático	Proy/Act	Componente	Meta	structura Convenio	Clasificador	Monto

Clasificador	Concepto	Importe
000000	INGRESOS	966,770.41

Descripción

POR EL REGISTRO DE LA ASIGNACION FINANCIERA DE LA FTE 19 DE RECURSOS POR OPERACIONES DE CREDITO - F BONOS - PARA PAGOS CORRESPONDIENTES A LAS OBRAS A CARGO DE UP.

REALIZADO POR :	TESORERO:
V°B° Miriam R. Valeriano Cuzcano	

PERÚ

Programa Nacional de Saneamiento Urbano

000150

Recibo de Ingresos

Número	
121-2021-TRF	
Fecha	Importe Total
20/12/2021	11,498,072.04
SIAF	3013

U.E. 004

Dirección de Administración

Tipo	:	INGRESO	Moneda	:	Sol
Fuente Financiamiento	:	19 RECURSOS POR OPERACIONES DE CREDITO - 15 (	Tipo de Cambio	:	
Empleado / Proveedor	:	PROGRAMA NACIONAL DE SANEAMIENTO URBANO	RUC	:	20207553698
Referencia	:		Banco	:	
	:			:	
Son			Cta Cte		
Documento	:		Número Documen :		
Documento de Pago	:		Número Doc. Pag :		

Codificación Programático

NM	Programático	Proy/Act	Componente	Meta	structura Convenio	Clasificador	Monto

Clasificador	Concepto							Importe
000000	INGRESOS							11,498,072.04

Descripción

POR EL REGISTRO DE LA ASIGNACION FINANCIERA DE LA FTE 19 DE RECURSOS POR OPERACIONES DE CREDITO - F BONOS - PARA PAGOS CORRESPONDIENTES A LAS OBRAS A CARGO DE UP.

REALIZADO POR :	TESORERO:
V°B° Miriam R. Valeriano Cuzcano	

PERÚ

Programa Nacional de Saneamiento Urbano

000151

Recibo de Ingresos

Número	
122-2021-TRF	
Fecha	Importe Total
21/12/2021	3,672,116.52
SIAF	3014

U.E. 004

Dirección de Administración

Tipo	:	INGRESO	Moneda	:	Sol
Fuente Financiamiento	:	19 RECURSOS POR OPERACIONES DE CREDITO - 15 (	Tipo de Cambio	:	
Empleado / Proveedor	:	PROGRAMA NACIONAL DE SANEAMIENTO URBANO	RUC	:	20207553698
Referencia	:		Banco	:	
	:			:	
Son			Cta Cte		
Documento	:		Número Documen	:	
Documento de Pago	:		Número Doc. Pag	:	

Codificación Programático

NM	Programático	Proy/Act	Componente	Meta	structura Convenio	Clasificador	Monto

Clasificador	Concepto							Importe
000000	INGRESOS							3,672,116.52

Descripción
POR EL REGISTRO DE LA ASIGNACION FINANCIERA DE LA FTE 19 DE RECURSOS POR OPERACIONES DE CREDITO - F BONOS - PARA PAGOS CORRESPONDIENTES A LAS OBRAS A CARGO DE UP.

REALIZADO POR:	TESORERO:
V°B° Miriam R. Valeriano Cuzcano	

PERÚ

Programa Nacional de Saneamiento Urbano

000152

Recibo de Ingresos

U.E. 004

Dirección de Administración

Número	
123-2021-TRF	
Fecha	Importe Total
22/12/2021	22,653.67
SIAF	3015

Tipo	:	INGRESO	Moneda	:	Sol
Fuente Financiamiento	:	19 RECURSOS POR OPERACIONES DE CREDITO - 15 (	Tipo de Cambio	:	
Empleado / Proveedor	:	PROGRAMA NACIONAL DE SANEAMIENTO URBANO	RUC	:	20207553698
Referencia	:		Banco	:	
	:			:	
Son			Cta Cte		
Documento	:		Número Documen	:	
Documento de Pago	:		Número Doc. Pag	:	

Codificación Programático

NM	Programático	Proy/Act	Componente	Meta	structura Convenio	Clasificador	Monto

Clasificador		Concepto							Importe
000000		INGRESOS							22,653.67

Descripción
POR EL REGISTRO DE LA ASIGNACION FINANCIERA DE LA FTE 19 DE RECURSOS POR OPERACIONES DE CREDITO - F BONOS - PARA PAGOS CORRESPONDIENTES A LAS OBRAS A CARGO DE UP.

REALIZADO POR:	TESORERO:
V°B° Miriam R. Valerian Cuzcano	

PERÚ

Programa Nacional de Saneamiento Urbano

000153

Recibo de Ingresos

Número	
124-2021-TRF	
Fecha	Importe Total
23/12/2021	2,793,015.04
SIAF	3016

U.E. 004

Dirección de Administración

Tipo	:	INGRESO	Moneda	:	Sol
Fuente Financiamiento	:	19 RECURSOS POR OPERACIONES DE CREDITO - 15 (	Tipo de Cambio	:	
Empleado / Proveedor	:	PROGRAMA NACIONAL DE SANEAMIENTO URBANO	RUC	:	20207553698
Referencia	:		Banco	:	
	:			:	
Son			Cta Cte		
Documento	:		Número Documen	:	
Documento de Pago	:		Número Doc. Pag	:	

Codificación Programático

NM	Programático	Proy/Act	Componente	Meta	structura Convenio	Clasificador	Monto

Clasificador	Concepto							Importe
000000	INGRESOS							2,793,015.04

Descripción

POR EL REGISTRO DE LA ASIGNACION FINANCIERA DE LA FTE 19 DE RECURSOS POR OPERACIONES DE CREDITO - F BONOS - PARA PAGOS CORRESPONDIENTES A LAS OBRAS A CARGO DE UP.

REALIZADO POR :	TESORERO:
V°B° Miriam R. Valeriano Cuzcano	

PERÚ

Programa Nacional de Saneamiento Urbano

000154

Recibo de Ingresos

Número	
125-2021-TRF	
Fecha	Importe Total
24/12/2021	5,491,873.58
SIAF	3017

U.E. 004

Dirección de Administración

Tipo	:	INGRESO	Moneda	:	Sol
Fuente Financiamiento	:	19 RECURSOS POR OPERACIONES DE CREDITO - 15 (	Tipo de Cambio	:	
Empleado / Proveedor	:	PROGRAMA NACIONAL DE SANEAMIENTO URBANO	RUC	:	20207553698
Referencia	:		Banco	:	
	:			:	
Son			Cta Cte		
Documento	:		Número Documen	:	
Documento de Pago	:		Número Doc. Pag	:	

Codificación Programático

NM	Programático	Proy/Act	Componente	Meta	:structura Convenio	Clasificador	Monto

Clasificador	Concepto							Importe
000000	INGRESOS							5,491,873.58

Descripción

POR EL REGISTRO DE LA ASIGNACION FINANCIERA DE LA FTE 19 DE RECURSOS POR OPERACIONES DE CREDITO - F BONOS - PARA PAGOS CORRESPONDIENTES A LAS OBRAS A CARGO DE UP.

REALIZADO POR :	TESORERO:
Miriam R. Valeriano Cuzcano	

PERÚ

Programa Nacional de Saneamiento Urbano

000155

Recibo de Ingresos

Número	
126-2021-TRF	
Fecha	Importe Total
27/12/2021	33,413.02
SIAF	3018

U.E. 004

Dirección de Administración

Tipo	:	INGRESO	Moneda	:	Sol
Fuente Financiamiento	:	19 RECURSOS POR OPERACIONES DE CREDITO - 15 (	Tipo de Cambio	:	
Empleado / Proveedor	:	PROGRAMA NACIONAL DE SANEAMIENTO URBANO	RUC	:	20207553698
Referencia	:		Banco	:	
	:			:	
Son			Cta Cte		
Documento	:		Número Documen :		
Documento de Pago	:		Número Doc. Pag :		

Codificación Programático

NM	Programático	Proy/Act	Componente	Meta	structura Convenio	Clasificador	Monto

Clasificador	Concepto							Importe
000000	INGRESOS							33,413.02

Descripción

POR EL REGISTRO DE LA ASIGNACION FINANCIERA DE LA FTE 19 DE RECURSOS POR OPERACIONES DE CREDITO - F BONOS - PARA PAGOS CORRESPONDIENTES A LAS OBRAS A CARGO DE UP.

REALIZADO POR :	TESORERO:
Miriam R. Valeriano Cuzcano	

000156

PERÚ
Programa Nacional de Saneamiento Urbano

Recibo de Ingresos

Número	
127-2021-TRF	
Fecha	Importe Total
29/12/2021	3,957,515.40
SIAF	3019

U.E. 004

Dirección de Administración

Tipo	:	INGRESO	Moneda	:	Sol
Fuente Financiamiento	:	19 RECURSOS POR OPERACIONES DE CREDITO - 15 (	Tipo de Cambio	:	
Empleado / Proveedor	:	PROGRAMA NACIONAL DE SANEAMIENTO URBANO	RUC	:	20207553698
Referencia	:		Banco	:	
	:			:	
Son			Cta Cte		
Documento	:		Número Documen	:	
Documento de Pago	:		Número Doc. Pagı	:	

Codificación Programático

NM	Programático	Proy/Act	Componente	Meta	structura Convenio	Clasificador	Monto

Clasificador	Concepto							Importe
000000	INGRESOS							3,957,515.40

Descripción

POR EL REGISTRO DE LA ASIGNACION FINANCIERA DE LA FTE 19 DE RECURSOS POR OPERACIONES DE CREDITO - F BONOS - PARA PAGOS CORRESPONDIENTES A LAS OBRAS A CARGO DE UP.

REALIZADO POR :	TESORERO:
V°B° Miriam R. Valeriano Cuzcano	

PERÚ

Programa Nacional de Saneamiento Urbano

000157

Recibo de Ingresos

Número	
128-2021-TRF	
Fecha	Importe Total
30/12/2021	1,908,607.53
SIAF	3020

U.E. 004

Dirección de Administración

Tipo	:	INGRESO	Moneda	:	Sol
Fuente Financiamiento	:	19 RECURSOS POR OPERACIONES DE CREDITO - 15 (	Tipo de Cambio	:	
Empleado / Proveedor	:	PROGRAMA NACIONAL DE SANEAMIENTO URBANO	RUC	:	20207553698
Referencia	:		Banco	:	
	:			:	
Son			Cta Cte		
Documento	:		Número Documen	:	
Documento de Pago	:		Número Doc. Pag	:	

Codificación Programático

NM	Programático	Proy/Act	Componente	Meta	:structura Convenio	Clasificador	Monto

Clasificador	Concepto							Importe
000000	INGRESOS							1,908,607.53

Descripción

POR EL REGISTRO DE LA ASIGNACION FINANCIERA DE LA FTE 19 DE RECURSOS POR OPERACIONES DE CREDITO - F BONOS - PARA PAGOS CORRESPONDIENTES A LAS OBRAS A CARGO DE UP.

REALIZADO POR:	TESORERO:
V°B° Miriam R. Valeriano Cuzcano	

PERÚ

Programa Nacional de Saneamiento Urbano

000158

Recibo de Ingresos

Número	
129-2021-TRF	
Fecha	Importe Total
31/12/2021	472,836.59
SIAF	3021

U.E. 004

Dirección de Administración

Tipo	:	INGRESO	Moneda	:	Sol
Fuente Financiamiento	:	19 RECURSOS POR OPERACIONES DE CREDITO - 15 (	Tipo de Cambio	:	
Empleado / Proveedor	:	PROGRAMA NACIONAL DE SANEAMIENTO URBANO	RUC	:	20207553698
Referencia	:		Banco	:	
	:			:	
Son			Cta Cte		
Documento	:		Número Documen	:	
Documento de Pago	:		Número Doc. Pag	:	

Codificación Programático

NM	Programático	Proy/Act	Componente	Meta	structura Convenio	Clasificador	Monto

Clasificador	Concepto							Importe
000000	INGRESOS							472,836.59

Descripción

POR EL REGISTRO DE LA ASIGNACION FINANCIERA DE LA FTE 19 DE RECURSOS POR OPERACIONES DE CREDITO - F BONOS - PARA PAGOS CORRESPONDIENTES A LAS OBRAS A CARGO DE UP.

REALIZADO POR:	TESORERO:
V°B° Miriam R. Valeriano Cuzcano	

PERÚ

Programa Nacional de Saneamiento Urbano

000159

Recibo de Ingresos

Número	
130-2021-TRF	
Fecha	Importe Total
31/12/2021	781,144.38
SIAF	3022

U.E. 004

Dirección de Administración

Tipo	:	INGRESO	Moneda	:	Sol
Fuente Financiamiento	:	19 RECURSOS POR OPERACIONES DE CREDITO - 15 (	Tipo de Cambio	:	
Empleado / Proveedor	:	PROGRAMA NACIONAL DE SANEAMIENTO URBANO	RUC	:	20207553698
Referencia	:		Banco	:	
	:			:	
Son			Cta Cte		
Documento	:		Número Documen	:	
Documento de Pago	:		Número Doc. Pag	:	

Codificación Programático

NM	Programático	Proy/Act	Componente	Meta	structura Convenio	Clasificador	Monto

Clasificador	Concepto							Importe
000000	INGRESOS							781,144.38

Descripción

POR EL REGISTRO DE LA ASIGNACION FINANCIERA DE LA FTE 19 DE RECURSOS POR OPERACIONES DE CREDITO - F BONOS - PARA PAGOS CORRESPONDIENTES A LAS OBRAS A CARGO DE UP.

REALIZADO POR :	TESORERO:
V°B° Miriam R. Valeriano Cuzcano	

000169

Consulta del Saldo Disponible

Entidad Siaf:	PROGRAMA NACIONAL DE SANEAMIENTO URBANO	**Fecha:**	**06/01/2022**
Rubro:	RECURSOS POR OPERACIONES OFICIALES DE CREDITO	**Hora:**	**05:56 PM**
Tipo de Recurso:	SUB CUENTA - ENDEUDAMIENTO- BONOS		

Saldos Disponibles >> Instrucciones

Montos en Nuevos Soles (S/.)

INSTRUCCION	FECHA PROGRAMACION	MONTO	CONCEPTO	DETALLE
84674	01/12/2021	239,073.87	ASIGNACION	N
84792	03/12/2021	45,409.66	ASIGNACION	N
84839	06/12/2021	988,529.06	ASIGNACION	N
85092	13/12/2021	139,037.83	ASIGNACION	N
85117	14/12/2021	746,864.31	ASIGNACION	N
85263	16/12/2021	966,770.41	ASIGNACION	N
85405	20/12/2021	11,498,072.04	ASIGNACION	N
85477	21/12/2021	3,672,116.52	ASIGNACION	N
85542	22/12/2021	22,653.67	ASIGNACION	N
85731	23/12/2021	2,793,015.04	ASIGNACION	N
85824	24/12/2021	5,491,873.58	ASIGNACION	N
85871	27/12/2021	33,413.02	ASIGNACION	N
86089	29/12/2021	3,957,515.40	ASIGNACION	N
86165	30/12/2021	1,908,607.53	ASIGNACION	N
86187	31/12/2021	472,836.59	ASIGNACION	N
86271	31/12/2021	781,144.38	ASIGNACION	N

Dirección General de Endeudamiento y Tesoro

DGETP

REPORTE DE TECHOS FINANCIEROS

Montos en Nuevos Soles (S/.)

Fecha 10/01/2022
Hora 16:25:26

Entidad Siaf: PROGRAMA NACIONAL DE SANEAMIENTO URBANO
Rubro: RECURSOS POR OPERACIONES OFICIALES DE CREDITO
Tipo Recurso: SUB CUENTA - ENDEUDAMIENTO- BONOS

AÑO	MES	DIA	TECHO FINANCIERO	CONCEPTO
2021	Diciembre	31	1,253,980.97	ASIGNACION
2021	Diciembre	30	1,908,607.53	ASIGNACION
2021	Diciembre	29	3,957,515.40	ASIGNACION
2021	Diciembre	27	33,413.02	ASIGNACION
2021	Diciembre	24	5,491,873.58	ASIGNACION
2021	Diciembre	23	2,793,015.04	ASIGNACION
2021	Diciembre	22	22,653.67	ASIGNACION
2021	Diciembre	21	3,672,116.52	ASIGNACION
2021	Diciembre	20	11,498,072.04	ASIGNACION
2021	Diciembre	16	966,770.41	ASIGNACION
2021	Diciembre	14	746,864.31	ASIGNACION
2021	Diciembre	13	139,037.83	ASIGNACION
2021	Diciembre	06	5,161,979.24	ASIGNACION
2021	Diciembre	03	45,409.66	ASIGNACION
2021	Diciembre	01	239,073.87	ASIGNACION
		TOTAL	37,930,383.09	

Dirección General de Endeudamiento y

DGETP

REPORTE DE SALDOS

Fecha : 14/01/2022
Hora : 14:28:32

Entidad Siaf: PROGRAMA NACIONAL DE SANEAMIENTO URBANO
Rubro: RECURSOS POR OPERACIONES OFICIALES DE CREDITO
Tipo Recurso: SUB CUENTA - ENDEUDAMIENTO- BONOS

Montos en Nuevos Soles (S/.)

Saldo Disponible: 14,446,343.25

	AÑO DE PROCESO	MES DE PROCESO	TECHO FINANCIERO	GIRADO	DEDUCCION
Al :	2021	Diciembre	3,130,714,982.46	3,116,268,639.21	0.00

MINISTERIO DE VIVIENDA, CONSTRUCCIÓN Y SANEAMIENTO -MVCS-
UNIDAD EJECUTORA 004 PROGRAMA NACIONAL DE SANEAMIENTO URBANO -PNSU-
UNIDAD DE ADMINISTRACION / AREA DE TESORERÍA

CONCILIACION MES DE DICIEMBRE
BANCO DE LA NACION
N° de Cta. Cte. Bancaria 0000-301175 - MN - F.F. 12 RECURSOS POR OPERACIONES DE CREDITO
FDO. INTERV. ANTE LA OCURRENCIA DE DESASTRES NATURALES (ROOC)
(En Soles)

RESUMEN MOVIMIENTO BANCARIO MES DICIEMBRE 2021					
CONCEPTO	Parcial	DEBE	Parcial	HABER	SALDO
SALDO MES ANTERIOR		12,413,410.99		-12,415,342.64	-1,931.65
DEL MES					-1,931.65
MONTO GIRADO			-1,346,745.94		-1,931.65
ANULACIONES DE GIRO DEL PRESENTE EJERCICIO		0.00	0.00		-1,931.65
MONTO NETO GIRADO		0.00		-1,346,745.94	-1,348,677.59
MONTO PAGADOS DEL EJERCICIO	1,348,307.02	0.00			-1,348,677.59
EXTORNO DE PAGO	0	0.00			-1,348,677.59
MONTO NETO PAGADOS DEL EJERCICIO	0	1,348,307.02			-370.57
EJERCICIO ANTERIOR					-370.57
MONTOS PAGADOS	0.00				-370.57
ANULACIONES DE GIROS		0.00	0.00		-370.57
TOTALES		**13,761,718.01**		**-13,762,088.58**	**-370.57**

RESUMEN AL 31/12/2021				
CONCEPTO	CHEQUES (065)	CARTA ORDEN (068) /CARTA ELEC. (084)	TRANSFERENCIAS (081)	TOTAL
EN CARTERA	370.57	0.00	0.00	370.57
EN TRANSITO				0.00
SALDO FIN DE MES	**370.57**	**0.00**	**0.00**	**370.57**

SALDO LIBRO BANCOS ACUMULADO AL MES DICIEMBRE 2021					
CONCEPTO	Parcial	DEBE	Parcial	HABER	SALDO
SALDO INICIAL		0.00		-202,469.99	-202,469.99
DEL EJERCICIO					
MONTO GIRADO			-13,564,346.61		
ANULACIONES DE GIRO DEL PRESENTE EJERCICIO		809.00	4,728.02	-13,559,618.59	-13,761,279.58
MONTO NETO GIRADO					
MONTO PAGADOS DEL EJERCICIO	11,817,292.38				
EXTORNO DE PAGO	-4,231.02				-13,761,279.58
MONTO NETO PAGADOS DEL EJERCICIO		11,813,061.36			-1,948,218.22
EJERCICIO ANTERIOR					
MONTOS PAGADOS	1947847.65	1,947,847.65			-370.57
ANULACIONES DE GIROS					-370.57
TOTALES AL 31/12/2021		**13,761,718.01**		**-13,762,088.58**	**-370.57**

SALDOS ACUMULADOS SEGÚN TESORERIÁ AL MES DICIEMBRE 2021 - REMESAS RECIBIDAS MENOS GIROS					
CONCEPTO	Parcial	DEBE	Parcial	HABER	SALDO
SALDO MES ANTERIOR		24,728,686.21		-12,361,006.37	12,367,679.84
REMESAS DE CAPITAL RECIBIDAS (FONDOS PUBLICOS)		1,962,988.18		0.00	14,330,668.02
DEVOLUCIONES T6		0.00			14,330,668.02
MONTO NETO GIRADO/autorizado		0.00		-1,346,745.94	12,983,922.08
MONTO GIRADO / no autorizado					12,983,922.08
ANULACIONES/ no autorizado				0.00	12,983,922.08
TOTALES		**26,691,674.39**		**-13,707,752.31**	**12,983,922.08**

14

V°B° Ing. Ardiando Carpio Calderón Responsable
V°B° Miriam R. Valeriano Cuzcano
V°B° CPC. Nelida Lupe Torres Mendoza
V°B° CPC. Jorge Luis Hernández Valdez Coordinador

MOVIMIENTOS DE CUENTAS BANCARIAS DEL MES DE DICIEMBRE DE 2021

SECTOR : 37 VIVIENDA CONSTRUCCION Y SANEAMIENTO
PLIEGO : 037 MINISTERIO DE VIVIENDA, CONSTRUCCION Y SANEAMIENTO
EJECUTORA : 004 PROGRAMA NACIONAL DE SANEAMIENTO URBANO [001085]

BANCO : BANCO DE LA NACION SUB CUENTA : 0000-301175 FDO. INTERV. MONEDA S/.

Fecha	Reg.SIAF	Doc	Num Doc	Nombre	Debe	Haber	Saldo
				ACUMULADO AL : 30/11/2021	12,413,410.99	12,415,342.64	-1,931.65
02-Dic	0002623	081	21004382	CALDERON TERRONES YANIRE SOLEDAD		728.23	-2,659.88
02-Dic	0001596	081	21004384	RODRIGUEZ RONDOY MIGUEL ANGEL		4,342.24	-7,002.12
02-Dic	0002516	081	21004385	SANTAMARIA LLONTOP JOSE WALTHER		3,618.99	-10,621.11
02-Dic	0002516	081	21004386	SUNAT/BANCO DE LA NACION		314.70	-10,935.81
03-Dic	0000710	081	21004395	HIDROSTAL S A		217,265.00	-228,200.81
03-Dic	0000710	081	21004396	HIDROSTAL S A		227,275.00	-455,475.81
03-Dic	0002212	081	21004417	QUEZADA CASTILLO JOEL ALEJANDRO		4,532.99	-460,008.80
03-Dic	0002212	081	21004418	SUNAT/BANCO DE LA NACION		413.39	-460,422.19
03-Dic	0002212	065	16808845	PROGRAMA NACIONAL DE SANEAMIENTO		221.04	-460,643.23
03-Dic	0001506	081	21004419	AGUILAR CASEUX KEVIN O'SNAR		5,011.05	-465,654.28
03-Dic	0001506	081	21004420	SUNAT/BANCO DE LA NACION		437.91	-466,092.19
03-Dic	0001506	065	16808847	PROGRAMA NACIONAL DE SANEAMIENTO		24.93	-466,117.12
03-Dic	0001512	081	21004425	OCAÑA PEÑA JOHN BRYAN ARTURO		10,296.67	-476,413.79
03-Dic	0001512	065	16808849	PROGRAMA NACIONAL DE SANEAMIENTO		45.00	-476,458.79
03-Dic	0001209	081	21004426	BERNAL GUEVARA MILOR		5,251.08	-481,709.87
03-Dic	0001209	081	21004427	SUNAT/BANCO DE LA NACION		513.52	-482,223.39
03-Dic	0001209	065	16808848	PROGRAMA NACIONAL DE SANEAMIENTO		654.40	-482,877.79
03-Dic	0002213	081	21004432	PALACIOS JUAREZ ENRIQUE		2,813.93	-485,691.72
03-Dic	0002213	065	16808850	PROGRAMA NACIONAL DE SANEAMIENTO		39.07	-485,730.79
03-Dic	0001027	081	21004449	OSCCO PEREZ VICTOR DIONISIO		1,184.87	-486,915.66
03-Dic	0001027	081	21004450	SUNAT/BANCO DE LA NACION		113.16	-487,028.82
03-Dic	0001027	065	16808851	PROGRAMA NACIONAL DE SANEAMIENTO		116.52	-487,145.34
03-Dic	0000904	081	21004452	BEDOYA GOMEZ BETSSY		2,368.60	-489,513.94
03-Dic	0000904	081	21004453	SUNAT/BANCO DE LA NACION		205.96	-489,719.90
03-Dic	0001197	081	21004454	SANTAMARIA LLONTOP JOSE WALTHER		106.53	-489,826.43
03-Dic	0001197	081	21004455	SUNAT/BANCO DE LA NACION		9.26	-489,835.69
03-Dic	0001011	081	21004460	E.Y R.S.A.CONTRATISTAS GENERALES		70,477.97	-560,313.66
03-Dic	0001011	081	21004461	E.Y R.S.A.CONTRATISTAS GENERALES		9,811.00	-570,124.66
03-Dic	0001011	065	16808852	PROGRAMA NACIONAL DE SANEAMIENTO		1,465.95	-571,590.61
03-Dic	0001653	068	21000589	SUNAT/BANCO DE LA NACION		22,788.00	-594,378.61
03-Dic	0001653	081	21004462	COZAQUI INGENIEROS S.A.C.		5,173.00	-599,551.61
03-Dic	0001653	065	16808854	PROGRAMA NACIONAL DE SANEAMIENTO		1,572.14	-601,123.75
03-Dic	0001653	065	16808855	PROGRAMA NACIONAL DE SANEAMIENTO		13,576.74	-614,700.49
03-Dic	0001541	081	21004463	ONZUETA TAMBRAICO EBER		45,956.40	-660,656.89
03-Dic	0001541	081	21004464	ONZUETA TAMBRAICO EBER		12,645.00	-673,301.89
03-Dic	0001541	065	16808856	PROGRAMA NACIONAL DE SANEAMIENTO		18,671.52	-691,973.41
03-Dic	0001541	065	16808857	PROGRAMA NACIONAL DE SANEAMIENTO		28,099.25	-720,072.66
03-Dic	0000913	065	16808859	SUNAT/BANCO DE LA NACION		7,165.00	-727,237.66
03-Dic	0000913	065	16808858	SUNAT/BANCO DE LA NACION		24,710.00	-751,947.66
03-Dic	0000913	081	21004465	URETA BERNARDO DARWING LINDORFO		1,075.00	-753,022.66
03-Dic	0000913	065	16808862	PROGRAMA NACIONAL DE SANEAMIENTO		717.76	-753,740.42
03-Dic	0000913	081	21004466	URETA BERNARDO DARWING LINDORFO		5,015.00	-758,755.42
03-Dic	0000913	065	16808860	PROGRAMA NACIONAL DE SANEAMIENTO		368.76	-759,124.18
03-Dic	0000913	065	16808861	PROGRAMA NACIONAL DE SANEAMIENTO		11,702.07	-770,826.25
03-Dic	0001222	081	21004467	HUAMAN IPANAQUE EDGAR EMILIO		212.60	-771,038.85
03-Dic	0001222	065	16808863	PROGRAMA NACIONAL DE SANEAMIENTO		531.51	-771,570.36
03-Dic	0001056	081	21004468	CALSIN MENACHO JOSE GUSTAVO		1,289.96	-772,860.32
03-Dic	0001056	081	21004469	SUNAT/BANCO DE LA NACION		112.17	-772,972.49
03-Dic	0002623	081	21004382	CALDERON TERRONES YANIRE SOLEDAD	728.23		-772,244.26
03-Dic	0001596	081	21004384	RODRIGUEZ RONDOY MIGUEL ANGEL	4,342.24		-767,902.02
03-Dic	0002516	081	21004385	SANTAMARIA LLONTOP JOSE WALTHER	3,618.99		-764,283.03
03-Dic	0002516	081	21004386	SUNAT/BANCO DE LA NACION	314.70		-763,968.33
06-Dic	0002385	081	21004482	ALARCON HURTADO PERCY		3,204.28	-767,172.61
06-Dic	0002385	081	21004483	ALARCON HURTADO PERCY		444.00	-767,616.61
06-Dic	0002385	065	16808864	PROGRAMA NACIONAL DE SANEAMIENTO		52.30	-767,668.91
06-Dic	0001868	081	21004495	PADILLA SAGARVINAGA ELIZABETH SUSANA		20,631.00	-788,299.91

V°B°
Miriam R. Valeriano Cuzcano

MOVIMIENTOS DE CUENTAS BANCARIAS DEL MES DE DICIEMBRE DE 2021

SECTOR : 37 VIVIENDA CONSTRUCCION Y SANEAMIENTO
PLIEGO : 037 MINISTERIO DE VIVIENDA, CONSTRUCCION Y SANEAMIENTO
EJECUTORA : 004 PROGRAMA NACIONAL DE SANEAMIENTO URBANO [001085]

BANCO : BANCO DE LA NACION SUB CUENTA : 0000-301175 FDO. INTERV. MONEDA S/.

Fecha	Reg.SIAF	Doc	Num Doc	Nombre	Debe	Haber	Saldo
06-Dic	0001868	081	21004496	SUNAT/BANCO DE LA NACION		1,794.00	-790,093.91
06-Dic	0000710	081	21004395	HIDROSTAL S A	217,265.00		-572,828.91
06-Dic	0000710	081	21004396	HIDROSTAL S A	227,275.00		-345,553.91
06-Dic	0002212	081	21004417	QUEZADA CASTILLO JOEL ALEJANDRO	4,532.99		-341,020.92
06-Dic	0001506	081	21004419	AGUILAR CASEUX KEVIN O'SNAR	5,011.05		-336,009.87
06-Dic	0001209	081	21004426	BERNAL GUEVARA MILOR	5,251.08		-330,758.79
06-Dic	0002213	081	21004432	PALACIOS JUAREZ ENRIQUE	2,813.93		-327,944.86
06-Dic	0001027	081	21004449	OSCCO PEREZ VICTOR DIONISIO	1,184.87		-326,759.99
06-Dic	0000904	081	21004452	BEDOYA GOMEZ BETSSY	2,368.60		-324,391.39
06-Dic	0001197	081	21004454	SANTAMARIA LLONTOP JOSE WALTHER	106.53		-324,284.86
06-Dic	0001011	081	21004460	E.Y R.S.A.CONTRATISTAS GENERALES	70,477.97		-253,806.89
06-Dic	0001541	081	21004463	ONZUETA TAMBRAICO EBER	45,956.40		-207,850.49
06-Dic	0001222	081	21004467	HUAMAN IPANAQUE EDGAR EMILIO	212.60		-207,637.89
06-Dic	0001056	081	21004468	CALSIN MENACHO JOSE GUSTAVO	1,289.96		-206,347.93
06-Dic	0000913	081	21004466	URETA BERNARDO DARWING LINDORFO	5,015.00		-201,332.93
06-Dic	0000913	081	21004465	URETA BERNARDO DARWING LINDORFO	1,075.00		-200,257.93
06-Dic	0001011	081	21004461	E.Y R.S.A.CONTRATISTAS GENERALES	9,811.00		-190,446.93
06-Dic	0001541	081	21004464	ONZUETA TAMBRAICO EBER	12,645.00		-177,801.93
06-Dic	0000904	081	21004453	SUNAT/BANCO DE LA NACION	205.96		-177,595.97
06-Dic	0001027	081	21004450	SUNAT/BANCO DE LA NACION	113.16		-177,482.81
06-Dic	0001056	081	21004469	SUNAT/BANCO DE LA NACION	112.17		-177,370.64
06-Dic	0001197	081	21004455	SUNAT/BANCO DE LA NACION	9.26		-177,361.38
06-Dic	0001209	081	21004427	SUNAT/BANCO DE LA NACION	513.52		-176,847.86
06-Dic	0001506	081	21004420	SUNAT/BANCO DE LA NACION	437.91		-176,409.95
06-Dic	0002212	081	21004418	SUNAT/BANCO DE LA NACION	413.39		-175,996.56
06-Dic	0002212	065	16808817	PROGRAMA NACIONAL DE SANEAMIENTO	491.72		-175,504.84
06-Dic	0001580	065	16808822	PROGRAMA NACIONAL DE SANEAMIENTO	194.80		-175,310.04
06-Dic	0002517	065	16808828	PROGRAMA NACIONAL DE SANEAMIENTO	864.25		-174,445.79
06-Dic	0002199	065	16808830	PROGRAMA NACIONAL DE SANEAMIENTO	380.88		-174,064.91
06-Dic	0001512	081	21004425	OCAÑA PEÑA JOHN BRYAN ARTURO	10,296.67		-163,768.24
07-Dic	0000856	081	21004503	JJR DURAND SAC		268,676.00	-432,444.24
07-Dic	0000856	081	21004504	JJR DURAND SAC		11,195.00	-443,639.24
07-Dic	0002385	081	21004482	ALARCON HURTADO PERCY	3,204.28		-440,434.96
07-Dic	0001653	081	21004462	COZAQUI INGENIEROS S.A.C.	5,173.00		-435,261.96
07-Dic	0002385	081	21004483	ALARCON HURTADO PERCY	444.00		-434,817.96
09-Dic	0001596	081	21004514	RODRIGUEZ RONDOY MIGUEL ANGEL		5,698.18	-440,516.14
09-Dic	0001056	081	21004518	CALSIN MENACHO JOSE GUSTAVO		4,219.78	-444,735.92
09-Dic	0001056	081	21004519	SUNAT/BANCO DE LA NACION		369.63	-445,105.55
09-Dic	0001056	065	16808869	PROGRAMA NACIONAL DE SANEAMIENTO		30.98	-445,136.53
09-Dic	0000856	081	21004503	JJR DURAND SAC	268,676.00		-176,460.53
09-Dic	0000856	081	21004504	JJR DURAND SAC	11,195.00		-165,265.53
10-Dic	0002199	065	16808871	PROGRAMA NACIONAL DE SANEAMIENTO		418.08	-165,683.61
10-Dic	0001033	081	21004548	YOVERA GARCIA DENNIS ALONSO		4,605.27	-170,288.88
10-Dic	0001033	065	16808874	PROGRAMA NACIONAL DE SANEAMIENTO		2,250.33	-172,539.21
10-Dic	0001785	081	21004549	MERMA LEON ALFREDO		6,981.00	-179,520.21
10-Dic	0001785	081	21004550	SUNAT/BANCO DE LA NACION		624.00	-180,144.21
10-Dic	0001785	065	16808873	PROGRAMA NACIONAL DE SANEAMIENTO		195.00	-180,339.21
10-Dic	0001222	081	21004565	HUAMAN IPANAQUE EDGAR EMILIO		1,213.08	-181,552.29
10-Dic	0001222	065	16808878	PROGRAMA NACIONAL DE SANEAMIENTO		9.77	-181,562.06
10-Dic	0001791	081	21004566	AUCCASI HUAMANCULI JUAN CARLOS		8,456.67	-190,018.73
10-Dic	0001791	065	16808879	PROGRAMA NACIONAL DE SANEAMIENTO		143.33	-190,162.06
10-Dic	0000707	081	21004567	LLONTOP AMAYA CESAR AUGUSTO		1,265.16	-191,427.22
10-Dic	0001056	081	21004519	SUNAT/BANCO DE LA NACION	369.63		-191,057.59
10-Dic	0001868	081	21004496	SUNAT/BANCO DE LA NACION	1,794.00		-189,263.59
10-Dic	0001653	068	21000589	SUNAT/BANCO DE LA NACION	22,788.00		-166,475.59
13-Dic	0001220	081	21004598	ESTELA SANCHEZ POMPEYO		906.57	-167,382.16
13-Dic	0001220	065	16808882	PROGRAMA NACIONAL DE SANEAMIENTO		113.40	-167,495.56

PROGRAMA NACIONAL DE SANEAMIENTO URBANO
V°B°
Miriam R. Valeriano Cuzcano

MOVIMIENTOS DE CUENTAS BANCARIAS DEL MES DE DICIEMBRE DE 2021

SECTOR :37 VIVIENDA CONSTRUCCION Y SANEAMIENTO
PLIEGO :037 MINISTERIO DE VIVIENDA, CONSTRUCCION Y SANEAMIENTO
EJECUTORA :004 PROGRAMA NACIONAL DE SANEAMIENTO URBANO [001085]

BANCO : BANCO DE LA NACION SUB CUENTA : 0000-301175 FDO. INTERV. MONEDA S/.

Fecha	Reg.SIAF	Doc	Num Doc	Nombre	Debe	Haber	Saldo
13-Dic	0002624	065	16808884	PROGRAMA NACIONAL DE SANEAMIENTO		329.87	-167,825.43
13-Dic	0001868	081	21004495	PADILLA SAGARVINAGA ELIZABETH SUSANA	20,631.00		-147,194.43
13-Dic	0001596	081	21004514	RODRIGUEZ RONDOY MIGUEL ANGEL	5,698.18		-141,496.25
13-Dic	0001056	081	21004518	CALSIN MENACHO JOSE GUSTAVO	4,219.78		-137,276.47
13-Dic	0001033	081	21004548	YOVERA GARCIA DENNIS ALONSO	4,605.27		-132,671.20
13-Dic	0001785	081	21004549	MERMA LEON ALFREDO	6,981.00		-125,690.20
13-Dic	0001222	081	21004565	HUAMAN IPANAQUE EDGAR EMILIO	1,213.08		-124,477.12
13-Dic	0000707	081	21004567	LLONTOP AMAYA CESAR AUGUSTO	1,265.16		-123,211.96
13-Dic	0001785	081	21004550	SUNAT/BANCO DE LA NACION	624.00		-122,587.96
14-Dic	0001864	081	21004610	AYALA MAURICIO ORLANDO ANGEL		896.08	-123,484.04
14-Dic	0001864	081	21004611	SUNAT/BANCO DE LA NACION		77.92	-123,561.96
14-Dic	0001033	081	21004612	YOVERA GARCIA DENNIS ALONSO		3,573.14	-127,135.10
14-Dic	0002304	081	21004615	ZEÑA ACOSTA MIGUEL ANGEL		1,177.05	-128,312.15
14-Dic	0002304	081	21004616	SUNAT/BANCO DE LA NACION		102.35	-128,414.50
14-Dic	0001791	081	21004566	AUCCASI HUAMANCULI JUAN CARLOS	8,456.67		-119,957.83
14-Dic	0001220	081	21004598	ESTELA SANCHEZ POMPEYO	906.57		-119,051.26
14-Dic	0001653	065	16808855	PROGRAMA NACIONAL DE SANEAMIENTO	13,576.74		-105,474.52
14-Dic	0001541	065	16808856	PROGRAMA NACIONAL DE SANEAMIENTO	18,671.52		-86,803.00
14-Dic	0001541	065	16808857	PROGRAMA NACIONAL DE SANEAMIENTO	28,099.25		-58,703.75
14-Dic	0000913	065	16808860	PROGRAMA NACIONAL DE SANEAMIENTO	368.76		-58,334.99
14-Dic	0000913	065	16808861	PROGRAMA NACIONAL DE SANEAMIENTO	11,702.07		-46,632.92
14-Dic	0000913	065	16808862	PROGRAMA NACIONAL DE SANEAMIENTO	717.76		-45,915.16
14-Dic	0001222	065	16808863	PROGRAMA NACIONAL DE SANEAMIENTO	531.51		-45,383.65
14-Dic	0002385	065	16808864	PROGRAMA NACIONAL DE SANEAMIENTO	52.30		-45,331.35
14-Dic	0002212	065	16808845	PROGRAMA NACIONAL DE SANEAMIENTO	221.04		-45,110.31
14-Dic	0001506	065	16808847	PROGRAMA NACIONAL DE SANEAMIENTO	24.93		-45,085.38
14-Dic	0001209	065	16808848	PROGRAMA NACIONAL DE SANEAMIENTO	654.40		-44,430.98
14-Dic	0001512	065	16808849	PROGRAMA NACIONAL DE SANEAMIENTO	45.00		-44,385.98
14-Dic	0002213	065	16808850	PROGRAMA NACIONAL DE SANEAMIENTO	39.07		-44,346.91
14-Dic	0001027	065	16808851	PROGRAMA NACIONAL DE SANEAMIENTO	116.52		-44,230.39
14-Dic	0001011	065	16808852	PROGRAMA NACIONAL DE SANEAMIENTO	1,465.95		-42,764.44
14-Dic	0001653	065	16808854	PROGRAMA NACIONAL DE SANEAMIENTO	1,572.14		-41,192.30
15-Dic	0001864	081	21004610	AYALA MAURICIO ORLANDO ANGEL	896.08		-40,296.22
15-Dic	0001033	081	21004612	YOVERA GARCIA DENNIS ALONSO	3,573.14		-36,723.08
15-Dic	0002304	081	21004615	ZEÑA ACOSTA MIGUEL ANGEL	1,177.05		-35,546.03
15-Dic	0001864	081	21004611	SUNAT/BANCO DE LA NACION	77.92		-35,468.11
15-Dic	0002304	081	21004616	SUNAT/BANCO DE LA NACION	102.35		-35,365.76
17-Dic	0000706	081	21004691	SONDEOS , ESTRUCTURAS Y GEOTECNIA, S.L.		26,850.74	-62,216.50
17-Dic	0000706	081	21004692	SONDEOS , ESTRUCTURAS Y GEOTECNIA, S.L.		4,262.00	-66,478.50
17-Dic	0000706	065	16808890	PROGRAMA NACIONAL DE SANEAMIENTO		4,400.00	-70,878.50
17-Dic	0002624	081	21004713	HERRERA ADVINCULA YESSICA BELINDA		198.12	-71,076.62
17-Dic	0002779	081	21004716	PINTADO QUINDE ENOC DANIEL		1,083.26	-72,159.88
17-Dic	0002779	081	21004717	SUNAT/BANCO DE LA NACION		114.60	-72,274.48
17-Dic	0002779	065	16808894	PROGRAMA NACIONAL DE SANEAMIENTO		234.70	-72,509.18
17-Dic	0001030	081	21004739	INTOR RIOS ANGEL ROGER		1,422.89	-73,932.07
17-Dic	0001030	065	16808896	PROGRAMA NACIONAL DE SANEAMIENTO		834.41	-74,766.48
20-Dic	0000706	081	21004691	SONDEOS , ESTRUCTURAS Y GEOTECNIA, S.L.	26,850.74		-47,915.74
20-Dic	0002624	081	21004713	HERRERA ADVINCULA YESSICA BELINDA	198.12		-47,717.62
20-Dic	0002779	081	21004716	PINTADO QUINDE ENOC DANIEL	1,083.26		-46,634.36
20-Dic	0001030	081	21004739	INTOR RIOS ANGEL ROGER	1,422.89		-45,211.47
20-Dic	0002779	081	21004717	SUNAT/BANCO DE LA NACION	114.60		-45,096.87
20-Dic	0001056	065	16808869	PROGRAMA NACIONAL DE SANEAMIENTO	30.98		-45,065.89
20-Dic	0001222	065	16808878	PROGRAMA NACIONAL DE SANEAMIENTO	9.77		-45,056.12
20-Dic	0001791	065	16808879	PROGRAMA NACIONAL DE SANEAMIENTO	143.33		-44,912.79
20-Dic	0001220	065	16808882	PROGRAMA NACIONAL DE SANEAMIENTO	113.40		-44,799.39
20-Dic	0002624	065	16808884	PROGRAMA NACIONAL DE SANEAMIENTO	329.87		-44,469.52
20-Dic	0002199	065	16808871	PROGRAMA NACIONAL DE SANEAMIENTO	418.08		-44,051.44

V°B° Miriam R. Valeriano Cuzuano

MOVIMIENTOS DE CUENTAS BANCARIAS DEL MES DE DICIEMBRE DE 2021

SECTOR : 37 VIVIENDA CONSTRUCCION Y SANEAMIENTO
PLIEGO : 037 MINISTERIO DE VIVIENDA, CONSTRUCCION Y SANEAMIENTO
EJECUTORA : 004 PROGRAMA NACIONAL DE SANEAMIENTO URBANO [001085]

BANCO : BANCO DE LA NACION SUB CUENTA : 0000-301175 FDO. INTERV. MONEDA S/.

Fecha	Reg.SIAF	Doc	Num Doc	Nombre	Debe	Haber	Saldo
20-Dic	0001785	065	16808873	PROGRAMA NACIONAL DE SANEAMIENTO	195.00		-43,856.44
20-Dic	0001033	065	16808874	PROGRAMA NACIONAL DE SANEAMIENTO	2,250.33		-41,606.11
21-Dic	0001070	068	21000597	SUNAT/BANCO DE LA NACION		1,023.00	-42,629.11
21-Dic	0001070	065	16808913	PROGRAMA NACIONAL DE SANEAMIENTO		256.58	-42,885.69
21-Dic	0001056	081	21004820	CALSIN MENACHO JOSE GUSTAVO		3,908.72	-46,794.41
21-Dic	0001056	081	21004821	SUNAT/BANCO DE LA NACION		339.89	-47,134.30
21-Dic	0000706	065	16808890	PROGRAMA NACIONAL DE SANEAMIENTO	4,400.00		-42,734.30
22-Dic	0002778	081	21004882	PARI LLANTOY ANGEL		3,617.38	-46,351.68
22-Dic	0002778	081	21004883	SUNAT/BANCO DE LA NACION		560.08	-46,911.76
22-Dic	0002778	065	16808917	PROGRAMA NACIONAL DE SANEAMIENTO		2,823.58	-49,735.34
22-Dic	0001505	081	21004894	JAMANCA CARLOS CESAR AUGUSTO		5,437.41	-55,172.75
22-Dic	0001505	081	21004895	SUNAT/BANCO DE LA NACION		472.82	-55,645.57
22-Dic	0002778	081	21004902	PARI LLANTOY ANGEL		6,337.84	-61,983.41
22-Dic	0002778	081	21004903	SUNAT/BANCO DE LA NACION		551.12	-62,534.53
22-Dic	0001056	081	21004820	CALSIN MENACHO JOSE GUSTAVO	3,908.72		-58,625.81
22-Dic	0001056	081	21004821	SUNAT/BANCO DE LA NACION	339.89		-58,285.92
23-Dic	0002212	081	21004905	QUEZADA CASTILLO JOEL ALEJANDRO		748.96	-59,034.88
23-Dic	0002212	081	21004906	SUNAT/BANCO DE LA NACION		78.12	-59,113.00
23-Dic	0002212	065	16808919	PROGRAMA NACIONAL DE SANEAMIENTO		149.47	-59,262.47
23-Dic	0002778	081	21004908	PARI LLANTOY ANGEL		3,694.72	-62,957.19
23-Dic	0002778	081	21004910	SUNAT/BANCO DE LA NACION		321.28	-63,278.47
23-Dic	0001505	081	21004945	JAMANCA CARLOS CESAR AUGUSTO		3,983.52	-67,261.99
23-Dic	0001505	081	21004946	SUNAT/BANCO DE LA NACION		527.08	-67,789.07
23-Dic	0001505	065	16808920	PROGRAMA NACIONAL DE SANEAMIENTO		2,077.85	-69,866.92
23-Dic	0002817	081	21004947	VENTURA BECERRA ELVIN TOMAS		2,032.59	-71,899.51
23-Dic	0002817	081	21004948	SUNAT/BANCO DE LA NACION		183.25	-72,082.76
23-Dic	0002817	065	16808921	PROGRAMA NACIONAL DE SANEAMIENTO		74.80	-72,157.56
23-Dic	0002817	081	21004949	VENTURA BECERRA ELVIN TOMAS		2,129.57	-74,287.13
23-Dic	0002817	081	21004950	SUNAT/BANCO DE LA NACION		191.57	-74,478.70
23-Dic	0002817	065	16808922	PROGRAMA NACIONAL DE SANEAMIENTO		73.44	-74,552.14
23-Dic	0001638	081	21004952	CASO VILCA EDZON RONALD		28,416.33	-102,968.47
23-Dic	0001638	081	21004953	CASO VILCA EDZON RONALD		3,912.00	-106,880.47
23-Dic	0001638	065	16808918	PROGRAMA NACIONAL DE SANEAMIENTO		271.67	-107,152.14
23-Dic	0002778	081	21004882	PARI LLANTOY ANGEL	3,617.38		-103,534.76
23-Dic	0001505	081	21004894	JAMANCA CARLOS CESAR AUGUSTO	5,437.41		-98,097.35
23-Dic	0002778	081	21004902	PARI LLANTOY ANGEL	6,337.84		-91,759.51
23-Dic	0002778	081	21004883	SUNAT/BANCO DE LA NACION	560.08		-91,199.43
23-Dic	0002778	081	21004903	SUNAT/BANCO DE LA NACION	551.12		-90,648.31
23-Dic	0000913	065	16808858	SUNAT/BANCO DE LA NACION	24,710.00		-65,938.31
23-Dic	0000913	065	16808859	SUNAT/BANCO DE LA NACION	7,165.00		-58,773.31
23-Dic	0001030	065	16808896	PROGRAMA NACIONAL DE SANEAMIENTO	834.41		-57,938.90
23-Dic	0000706	081	21004692	SONDEOS , ESTRUCTURAS Y GEOTECNIA, S.L.	4,262.00		-53,676.90
24-Dic	0002212	081	21004905	QUEZADA CASTILLO JOEL ALEJANDRO	748.96		-52,927.94
24-Dic	0002778	081	21004908	PARI LLANTOY ANGEL	3,694.72		-49,233.22
24-Dic	0001505	081	21004945	JAMANCA CARLOS CESAR AUGUSTO	3,983.52		-45,249.70
24-Dic	0002817	081	21004947	VENTURA BECERRA ELVIN TOMAS	2,032.59		-43,217.11
24-Dic	0002817	081	21004949	VENTURA BECERRA ELVIN TOMAS	2,129.57		-41,087.54
24-Dic	0001638	081	21004952	CASO VILCA EDZON RONALD	28,416.33		-12,671.21
24-Dic	0001505	081	21004946	SUNAT/BANCO DE LA NACION	527.08		-12,144.13
24-Dic	0001505	081	21004895	SUNAT/BANCO DE LA NACION	472.82		-11,671.31
24-Dic	0002212	081	21004906	SUNAT/BANCO DE LA NACION	78.12		-11,593.19
24-Dic	0002778	081	21004910	SUNAT/BANCO DE LA NACION	321.28		-11,271.91
24-Dic	0002817	081	21004950	SUNAT/BANCO DE LA NACION	191.57		-11,080.34
24-Dic	0002817	081	21004948	SUNAT/BANCO DE LA NACION	183.25		-10,897.09
24-Dic	0001070	068	21000597	SUNAT/BANCO DE LA NACION	1,023.00		-9,874.09
24-Dic	0001638	081	21004953	CASO VILCA EDZON RONALD	3,912.00		-5,962.09
28-Dic	0001790	081	21004962	JJR DURAND SAC		,55,858.35	-61,820.44

V°B° Miriam L. Valeriano Cuzcano

MOVIMIENTOS DE CUENTAS BANCARIAS DEL MES DE DICIEMBRE DE 2021

SECTOR : 37 VIVIENDA CONSTRUCCION Y SANEAMIENTO
PLIEGO : 037 MINISTERIO DE VIVIENDA, CONSTRUCCION Y SANEAMIENTO
EJECUTORA : 004 PROGRAMA NACIONAL DE SANEAMIENTO URBANO [001085]

BANCO : BANCO DE LA NACION SUB CUENTA : 0000-301175 FDO. INTERV. MONEDA S/.

Fecha	Reg.SIAF	Doc	Num Doc	Nombre	Debe	Haber	Saldo
28-Dic	0001790	081	21004963	JJR DURAND SAC		4,095.00	-65,915.44
28-Dic	0001790	065	16808924	PROGRAMA NACIONAL DE SANEAMIENTO		42,414.13	-108,329.57
28-Dic	0000865	081	21004987	ALVA RODRIGUEZ VICTOR HUGO		612.14	-108,941.71
28-Dic	0000865	081	21004988	SUNAT/BANCO DE LA NACION		105.60	-109,047.31
28-Dic	0000865	065	16808929	PROGRAMA NACIONAL DE SANEAMIENTO		602.31	-109,649.62
29-Dic	0001790	081	21004962	JJR DURAND SAC	55,858.35		-53,791.27
29-Dic	0000865	081	21004987	ALVA RODRIGUEZ VICTOR HUGO	612.14		-53,179.13
29-Dic	0001790	081	21004963	JJR DURAND SAC	4,095.00		-49,084.13
29-Dic	0000865	081	21004988	SUNAT/BANCO DE LA NACION	105.60		-48,978.53
29-Dic	0001505	065	16808920	PROGRAMA NACIONAL DE SANEAMIENTO	2,077.85		-46,900.68
29-Dic	0002817	065	16808921	PROGRAMA NACIONAL DE SANEAMIENTO	74.80		-46,825.88
29-Dic	0002779	065	16808894	PROGRAMA NACIONAL DE SANEAMIENTO	234.70		-46,591.18
29-Dic	0001070	065	16808913	PROGRAMA NACIONAL DE SANEAMIENTO	256.58		-46,334.60
29-Dic	0002778	065	16808917	PROGRAMA NACIONAL DE SANEAMIENTO	2,823.58		-43,511.02
29-Dic	0001638	065	16808918	PROGRAMA NACIONAL DE SANEAMIENTO	271.67		-43,239.35
29-Dic	0002212	065	16808919	PROGRAMA NACIONAL DE SANEAMIENTO	149.47		-43,089.88
30-Dic	0001502	081	21005193	ESCUDERO JIMENEZ CAROLINA NINETTE		4,893.18	-47,983.06
30-Dic	0001502	065	16808947	PROGRAMA NACIONAL DE SANEAMIENTO		269.51	-48,252.57
30-Dic	0001502	081	21005194	ESCUDERO JIMENEZ CAROLINA NINETTE		3,505.24	-51,757.81
30-Dic	0001502	065	16808948	PROGRAMA NACIONAL DE SANEAMIENTO		101.06	-51,858.87
30-Dic	0002817	065	16808922	PROGRAMA NACIONAL DE SANEAMIENTO	73.44		-51,785.43
30-Dic	0001790	065	16808924	PROGRAMA NACIONAL DE SANEAMIENTO	42,414.13		-9,371.30
30-Dic	0000865	065	16808929	PROGRAMA NACIONAL DE SANEAMIENTO	602.31		-8,768.99
31-Dic	0001502	081	21005193	ESCUDERO JIMENEZ CAROLINA NINETTE	4,893.18		-3,875.81
31-Dic	0001502	081	21005194	ESCUDERO JIMENEZ CAROLINA NINETTE	3,505.24		-370.57
				MOVIMIENTO AL : 31/12/2021	**13,761,718.01**	**13,762,088.58**	**-370.57**

V°B°
Miriam R. Valeriano Cuzcano

DOCUMENTOS EN CARTERA AL MES DE DICIEMBRE DE 2021

SECTOR : 37 VIVIENDA CONSTRUCCION Y SANEAMIENTO
PLIEGO : 037 MINISTERIO DE VIVIENDA, CONSTRUCCION Y SANEAMIENTO
EJECUTORA: 004 PROGRAMA NACIONAL DE SANEAMIENTO URBANO (001085)
BANCO : BANCO DE LA NACION
000-301175
FUENTE DE FINANCIAMIENTO : 1-19 RECURSOS POR OPERACIONES OFICIALES DE CREDITO
CATEGORIA: Todas

Fecha de emision	Documento	Número Doc.	Nombre	Reg. SIAF	Gener.	****Documento A*****		Mon.	Monto	Fecha Autoriz.	Fecha Entrega	Fecha Pago	Est. Env.
						Código	Número						
30/12/2021	Cheque Girado	16808947	PROGRAMA NACIONAL DE SANEAMIENTO URBANO	0000001502	26	009	2021-3407	S/.	269.51	31/12/2021	- -	6/01/2022	A
30/12/2021	Cheque Girado	16808948	PROGRAMA NACIONAL DE SANEAMIENTO URBANO	0000001502	26	009	2021-3408	S/.	101.06	31/12/2021	- -	6/01/2022	A
				TOTAL EN CARTERA AL MES DE DICIEMBRE					370.57				

PROGRAMA NACIONAL DE SANEAMIENTO URBANO
V°B°
Miriam R. Valeriano Cuzcano
JEFA DE TESORERIA

000169

000170

PERÚ
Programa Nacional de Saneamiento Urbano

Recibo de Ingresos

Número	
036-2021-TR12	
Fecha	Importe Total
1/12/2021	148,482.05
SIAF	2996

U.E. 004

Dirección de Administración

Tipo	:	INGRESO	Moneda	:	Sol
Fuente Financiamiento	:	19 RECURSOS POR OPERACIONES DE CREDITO - 15 (	Tipo de Cambio	:	
Empleado / Proveedor	:	PROGRAMA NACIONAL DE SANEAMIENTO URBANO	RUC	:	20207553698
Referencia	:		Banco	:	
	:			:	
Son			Cta Cte		
Documento	:		Número Documen	:	
Documento de Pago	:		Número Doc. Pag	:	

Codificación Programático

NM	Programático	Proy/Act	Componente	Meta	structura Convenio	Clasificador	Monto

Clasificador	Concepto	Importe
000000	INGRESOS	148,482.05

Descripción
POR EL REGISTRO DE LA ASIGNACION FINANCIERA DE LA FTE 19 DE RECURSOS POR OPERACIONES DE CREDITO - TR 12 - EN REFEENCIA AL D.S. 069-2021/EF

REALIZADO POR	TESORERO:
V°B° Miriam R. Valeriano Cuzcano	

000171

PERÚ
Programa Nacional de Saneamiento Urbano

Recibo de Ingresos

Número	
037-2021-TR12	
Fecha	Importe Total
1/12/2021	132,508.51
SIAF	2997

U.E. 004

Dirección de Administración

Tipo	:	INGRESO	Moneda	:	Sol
Fuente Financiamiento	:	19 RECURSOS POR OPERACIONES DE CREDITO - 15 (	Tipo de Cambio	:	
Empleado / Proveedor	:	PROGRAMA NACIONAL DE SANEAMIENTO URBANO	RUC	:	20207553698
Referencia	:		Banco	:	
	:			:	
Son			Cta Cte		
Documento	:		Número Documen	:	
Documento de Pago	:		Número Doc. Pag	:	

Codificación Programático

NM	Programático	Proy/Act	Componente	Meta	structura Convenio	Clasificador	Monto

Clasificador	Concepto							Importe
000000	INGRESOS							132,508.51

Descripción
POR EL REGISTRO DE LA ASIGNACION FINANCIERA DE LA FTE 19 DE RECURSOS POR OPERACIONES DE CREDITO - TR 12 - EN REFEENCIA AL D.S. 069-2021/EF

REALIZADO POR :	TESORERO:
V°B° Miriam R. Valeriano Cuzcano	

000172

PERÚ
Programa Nacional de Saneamiento Urbano

Recibo de Ingresos

U.E. 004

Dirección de Administración

Número	
038-2021-TR12	
Fecha	Importe Total
3/12/2022	279,871.00
SIAF	2998

Tipo	:	INGRESO	Moneda	:	Sol
Fuente Financiamiento	:	19 RECURSOS POR OPERACIONES DE CREDITO - 15 (	Tipo de Cambio	:	
Empleado / Proveedor	:	PROGRAMA NACIONAL DE SANEAMIENTO URBANO	RUC	:	20207553698
Referencia	:		Banco	:	
	:			:	
Son			Cta Cte		
Documento	:		Número Documen	:	
Documento de Pago	:		Número Doc. Pag	:	

Codificación Programático

NM	Programático	Proy/Act	Componente	Meta	structura Convenio	Clasificador	Monto

Clasificador	Concepto	Importe
000000	INGRESOS	279,871.00

Descripción
POR EL REGISTRO DE LA ASIGNACION FINANCIERA DE LA FTE 19 DE RECURSOS POR OPERACIONES DE CREDITO - TR 12 - EN REFEENCIA AL D.S. 274-2021/EF

REALIZADO POR :	TESORERO:
V°B° Miriam R. Valeriano Cuscano	

000173

PERÚ
Programa Nacional de Saneamiento Urbano

Recibo de Ingresos

U.E. 004

Dirección de Administración

Número	
039-2021-TR12	
Fecha	Importe Total
3/12/2022	279,871.00
SIAF	2998

Tipo	:	INGRESO	Moneda	:	Sol
Fuente Financiamiento	:	19 RECURSOS POR OPERACIONES DE CREDITO - 15 (	Tipo de Cambio	:	
Empleado / Proveedor	:	PROGRAMA NACIONAL DE SANEAMIENTO URBANO	RUC	:	20207553698
Referencia	:		Banco	:	
	:			:	
Son			Cta Cte		
Documento	:		Número Documen	:	
Documento de Pago	:		Número Doc. Pag	:	

Codificación Programático

NM	Programático	Proy/Act	Componente	Meta	structura Convenio	Clasificador	Monto

Clasificador	Concepto	Importe
000000	INGRESOS	279,871.00

Descripción
POR EL REGISTRO DE LA ASIGNACION FINANCIERA DE LA FTE 19 DE RECURSOS POR OPERACIONES DE CREDITO - TR 12 - EN REFEENCIA AL D.S. 274-2021/EF

REALIZADO POR :	TESORERO:
V°B° Miriam R. Valeriano Cuzcano	

000174

PERÚ

Programa Nacional de Saneamiento Urbano

Recibo de Ingresos

Número	
040-2021-TR12	
Fecha	Importe Total
4/12/2021	143,772.20
SIAF	2999

U.E. 004

Dirección de Administración

Tipo	:	INGRESO	Moneda	:	Sol
Fuente Financiamiento	:	19 RECURSOS POR OPERACIONES DE CREDITO - 15 (	Tipo de Cambio	:	
Empleado / Proveedor	:	PROGRAMA NACIONAL DE SANEAMIENTO URBANO	RUC	:	20207553698
Referencia	:		Banco	:	
	:			:	
Son			Cta Cte		
Documento	:		Número Documen	:	
Documento de Pago	:		Número Doc. Pag	:	

Codificación Programático

NM	Programático	Proy/Act	Componente	Meta	structura Convenio	Clasificador	Monto

Clasificador	Concepto	Importe
000000	INGRESOS	143,772.20

Descripción
POR EL REGISTRO DE LA ASIGNACION FINANCIERA DE LA FTE 19 DE RECURSOS POR OPERACIONES DE CREDITO - TR 12 - EN REFEENCIA AL D.S. 274-2021/EF

REALIZADO POR :	TESORERO:
V°B° Miriam R. Valeriano Cuzcano	

000175

PERÚ
Programa Nacional de Saneamiento Urbano

Recibo de Ingresos

Número	
041-2021-TR12	
Fecha	Importe Total
6/12/2021	302,296.00
SIAF	3000

U.E. 004

Dirección de Administración

Tipo	:	INGRESO	Moneda	:	Sol
Fuente Financiamiento	:	19 RECURSOS POR OPERACIONES DE CREDITO - 15 (	Tipo de Cambio	:	
Empleado / Proveedor	:	PROGRAMA NACIONAL DE SANEAMIENTO URBANO	RUC	:	20207553698
Referencia	:		Banco	:	
	:			:	
Son			Cta Cte		
Documento	:		Número Documen	:	
Documento de Pago	:		Número Doc. Pag	:	

Codificación Programático

NM	Programático	Proy/Act	Componente	Meta	structura Convenio	Clasificador	Monto

Clasificador	Concepto	Importe
000000	INGRESOS	302,296.00

Descripción
POR EL REGISTRO DE LA ASIGNACION FINANCIERA DE LA FTE 19 DE RECURSOS POR OPERACIONES DE CREDITO - TR 12 - EN REFEENCIA AL D.S.069-2021/EF

REALIZADO POR :	TESORERO:
V°B° Miriam R. Valeriano Cuzcano	

000176

PERÚ
Programa Nacional de Saneamiento Urbano

Recibo de Ingresos

Número	
042-2021-TR12	
Fecha	Importe Total
10/12/2021	8,600.00
SIAF	3001

U.E. 004

Dirección de Administración

Tipo	:	INGRESO	Moneda	:	Sol
Fuente Financiamiento	:	19 RECURSOS POR OPERACIONES DE CREDITO - 15 (	Tipo de Cambio	:	
Empleado / Proveedor	:	PROGRAMA NACIONAL DE SANEAMIENTO URBANO	RUC	:	20207553698
Referencia	:		Banco	:	
	:			:	
Son			Cta Cte		
Documento	:		Número Documen	:	
Documento de Pago	:		Número Doc. Pag	:	

Codificación Programático

NM	Programático	Proy/Act	Componente	Meta	structura Convenio	Clasificador	Monto

Clasificador	Concepto							Importe
000000	INGRESOS							8,600.00

Descripción
POR EL REGISTRO DE LA ASIGNACION FINANCIERA DE LA FTE 19 DE RECURSOS POR OPERACIONES DE CREDITO - TR 12 - EN REFEENCIA AL D.S.069-2021/EF

REALIZADO POR :	TESORERO:
V°B° Miriam R. Valeriano Cuzcano	

PERÚ
Programa Nacional de Saneamiento Urbano

Recibo de Ingresos

U.E. 004

Dirección de Administración

Número	
043-2021-TR12	
Fecha	Importe Total
15/12/2021	35,512.74
SIAF	3002

Tipo	:	INGRESO	Moneda	:	Sol
Fuente Financiamiento	:	19 RECURSOS POR OPERACIONES DE CREDITO - 15 (	Tipo de Cambio	:	
Empleado / Proveedor	:	PROGRAMA NACIONAL DE SANEAMIENTO URBANO	RUC	:	20207553698
Referencia	:		Banco	:	
	:			:	
Son			Cta Cte		
Documento	:		Número Documen	:	
Documento de Pago	:		Número Doc. Pag	:	

Codificación Programático

NM	Programático	Proy/Act	Componente	Meta	structura Convenio	Clasificador	Monto

Clasificador	Concepto	Importe
000000	INGRESOS	35,512.74

Descripción
POR EL REGISTRO DE LA ASIGNACION FINANCIERA DE LA FTE 19 DE RECURSOS POR OPERACIONES DE CREDITO - TR 12 - EN REFEENCIA AL D.S.069-2021/EF

REALIZADO POR :	TESORERO:
V°B° Miriam R. Valeriano Cuzcano	

PERÚ
Programa Nacional de Saneamiento Urbano

Recibo de Ingresos

U.E. 004

Dirección de Administración

Número	
044-2021-TR12	
Fecha	Importe Total
20/12/2021	102,367.48
SIAF	3003

Tipo	:	INGRESO	Moneda	:	Sol
Fuente Financiamiento	:	19 RECURSOS POR OPERACIONES DE CREDITO - 15 (	Tipo de Cambio	:	
Empleado / Proveedor	:	PROGRAMA NACIONAL DE SANEAMIENTO URBANO	RUC	:	20207553698
Referencia	:		Banco	:	
	:			:	
Son			Cta Cte		
Documento	:		Número Documen	:	
Documento de Pago	:		Número Doc. Pag	:	

Codificación Programático

NM	Programático	Proy/Act	Componente	Meta	structura Convenio	Clasificador	Monto

Clasificador	Concepto	Importe
000000	INGRESOS	102,367.48

Descripción
POR EL REGISTRO DE LA ASIGNACION FINANCIERA DE LA FTE 19 DE RECURSOS POR OPERACIONES DE CREDITO - TR 12 - EN REFEENCIA AL D.S.0242-2021/EF

REALIZADO POR :	TESORERO:
Miriam R. Valeriano Cuzcano	

000179

PERÚ
Programa Nacional de Saneamiento Urbano

Recibo de Ingresos

U.E. 004

Dirección de Administración

Número	
045-2021-TR12	
Fecha	Importe Total
22/12/2022	32,600.00
SIAF	3004

Tipo	:	INGRESO	Moneda	:	Sol
Fuente Financiamiento	:	19 RECURSOS POR OPERACIONES DE CREDITO - 15 (	Tipo de Cambio	:	
Empleado / Proveedor	:	PROGRAMA NACIONAL DE SANEAMIENTO URBANO	RUC	:	20207553698
Referencia	:		Banco	:	
	:			:	
Son			Cta Cte		
Documento	:		Número Documen	:	
Documento de Pago	:		Número Doc. Pag	:	

Codificación Programático

NM	Programático	Proy/Act	Componente	Meta	structura Convenio	Clasificador	Monto

Clasificador	Concepto							Importe
000000	INGRESOS							32,600.00

Descripción
POR EL REGISTRO DE LA ASIGNACION FINANCIERA DE LA FTE 19 DE RECURSOS POR OPERACIONES DE CREDITO - TR 12 - EN REFEENCIA AL D.S.069-2021/EF

REALIZADO POR :	TESORERO:
V°B° Miriam R. Valeriano Cuzcano	

000180

PERÚ

Programa Nacional de Saneamiento Urbano

Recibo de Ingresos

U.E. 004

Dirección de Administración

Número	
046-2021-TR12	
Fecha	Importe Total
31/12/2021	564,896.20
SIAF	3005

Tipo	:	INGRESO	Moneda	:	Sol
Fuente Financiamiento	:	19 RECURSOS POR OPERACIONES DE CREDITO - 15 (	Tipo de Cambio	:	
Empleado / Proveedor	:	PROGRAMA NACIONAL DE SANEAMIENTO URBANO	RUC	:	20207553698
Referencia	:		Banco	:	
	:			:	
Son			Cta Cte		
Documento	:		Número Documen	:	
Documento de Pago	:		Número Doc. Pag	:	

Codificación Programático

NM	Programático	Proy/Act	Componente	Meta	structura Convenio	Clasificador	Monto

Clasificador	Concepto							Importe
000000	INGRESOS							564,896.20

Descripción
POR EL REGISTRO DE LA ASIGNACION FINANCIERA DE LA FTE 19 DE RECURSOS POR OPERACIONES DE CREDITO - TR 12 - EN REFEENCIA AL D.S.242-2021/EF

REALIZADO POR :	TESORERO:
V°B° Miriam R. Valeriano Cuzcano	

000181

PERÚ

Programa Nacional de Saneamiento Urbano

Recibo de Ingresos

U.E. 004

Dirección de Administración

Número	
047-2021-TR12	
Fecha	Importe Total
31/12/2021	212,082.00
SIAF	3006

Tipo	:	INGRESO	Moneda	:	Sol
Fuente Financiamiento	:	19 RECURSOS POR OPERACIONES DE CREDITO - 15 (	Tipo de Cambio	:	
Empleado / Proveedor	:	PROGRAMA NACIONAL DE SANEAMIENTO URBANO	RUC	:	20207553698
Referencia	:		Banco	:	
	:			:	
Son			Cta Cte		
Documento	:		Número Documen	:	
Documento de Pago	:		Número Doc. Pag	:	

Codificación Programático

NM	Programático	Proy/Act	Componente	Meta	structura Convenio	Clasificador	Monto

Clasificador	Concepto							Importe
000000	INGRESOS							212,082.00

Descripción
POR EL REGISTRO DE LA ASIGNACION FINANCIERA DE LA FTE 19 DE RECURSOS POR OPERACIONES DE CREDITO - TR 12 - EN REFEENCIA AL D.S.276-2021/EF

REALIZADO POR :	TESORERO:
V°B° Miriam R. Valeriano Cuzcano	

000182

Consulta del Saldo Disponible

Entidad Siaf:	PROGRAMA NACIONAL DE SANEAMIENTO URBANO	**Fecha:**	**06/01/2022**
Rubro:	RECURSOS POR OPERACIONES OFICIALES DE CREDITO	**Hora:**	**05:55 PM**
Tipo de Recurso:	SUB CUENTA - FDO. INTERV. ANTE LA OCURRENCIA DE DESASTRES NATURALES (ROOC)		

Saldos Disponibles >> Instrucciones

Montos en Nuevos Soles (S/.)

INSTRUCCION	FECHA PROGRAMACION	MONTO	CONCEPTO	DETALLE
84653	01/12/2021	148,482.05	ASIGNACION	N
84657	01/12/2021	132,508.51	ASIGNACION	N
84767	03/12/2021	279,871.00	ASIGNACION	N
84851	06/12/2021	302,296.00	ASIGNACION	N
85024	10/12/2021	8,600.00	ASIGNACION	N
85184	15/12/2021	35,512.74	ASIGNACION	N
85392	20/12/2021	102,367.48	ASIGNACION	N
85573	22/12/2021	32,600.00	ASIGNACION	N
86220	31/12/2021	564,896.20	ASIGNACION	N
86236	31/12/2021	212,082.00	ASIGNACION	N

Dirección General de Endeudamiento y Tesoro

DGETP

REPORTE DE TECHOS FINANCIEROS

Montos en Nuevos Soles (S/.)

Fecha 10/01/2022
Hora 15:48:53

Entidad Siaf: PROGRAMA NACIONAL DE SANEAMIENTO URBANO
Rubro: RECURSOS POR OPERACIONES OFICIALES DE CREDITO
Tipo Recurso: SUB CUENTA - FDO. INTERV. ANTE LA OCURRENCIA DE DESASTRES NATURALES (ROOC)

AÑO	MES	DIA	TECHO FINANCIERO	CONCEPTO
2021	Diciembre	31	776,978.20	ASIGNACION
2021	Diciembre	22	32,600.00	ASIGNACION
2021	Diciembre	20	102,367.48	ASIGNACION
2021	Diciembre	15	35,512.74	ASIGNACION
2021	Diciembre	10	8,600.00	ASIGNACION
2021	Diciembre	06	302,296.00	ASIGNACION
2021	Diciembre	04	143,772.20	ASIGNACION
2021	Diciembre	03	279,871.00	ASIGNACION
2021	Diciembre	01	280,990.56	ASIGNACION
		TOTAL	1,962,988.18	

Dirección General de Endeudamiento y

DGETP

REPORTE DE SALDOS

Fecha : 06/01/2022
Hora : 17:50:40

Entidad Siaf: PROGRAMA NACIONAL DE SANEAMIENTO URBANO
Rubro: RECURSOS POR OPERACIONES OFICIALES DE CREDITO
Tipo Recurso: SUB CUENTA - FDO. INTERV. ANTE LA OCURRENCIA DE DESASTRES NATURALES (ROOC)

Montos en Nuevos Soles (S/.) Saldo Disponible: 12,983,922.08

	AÑO DE PROCESO	MES DE PROCESO	TECHO FINANCIERO	GIRADO	DEDUCCION
Al :	2021	Diciembre	104,436,854.45	91,452,932.37	0.00

PERÚ | Ministerio de Vivienda, Construcción y Saneamiento | Programa Nacional de Saneamiento Urbano

MINISTERIO DE VIVIENDA, CONSTRUCCIÓN Y SANEAMIENTO -MVCS-
UNIDAD EJECUTORA 004 PROGRAMA NACIONAL DE SANEAMIENTO URBANO -PNSU-
UNIDAD DE ADMINISTRACION / AREA DE TESORERÍA

CONCILIACION BANCARIA MES DE DICIEMBRE

N° de Cta. Cte. Bancaria 0000-301175 - MN - F.F. 11 - FONDO PARA PIP EN MATERIA DE AGUA, SANEAMIENTO Y SALUD (ROOC)

(En Soles)

RESUMEN MOVIMIENTO BANCARIO MES DICIEMBRE 2021			
CONCEPTO	**DEBE**	**HABER**	**SALDO**
SALDO MES ANTERIOR	0.00	0.00	1,600,840.00
INGRESOS	0.00	0.00	
ASIGNACIONES FINANCIERAS	0.00	0.00	0.00
DEPOSITOS/ABONOS CON EJECUCION PRESUPUESTAL	0.00	0.00	1,600,840.00
DEPOSITOS/ABONOS SIN EJECUCION PRESUPUESTAL	0.00	0.00	1,600,840.00
GASTOS	0.00	0.00	1,600,840.00
GIROS/CARGOS CON EJECUCION PRESUPUESTAL	0.00	0.00	1,600,840.00
GIROS/CARGOS SIN EJECUCION PRESUPUESTAL	0.00	0.00	1,600,840.00
TOTALES	0.00	0.00	1,600,840.00

V°B° Miriam R. Valeriano Cuzcano

V°B° CPC. Nelida Lupe Torres Mendoza – Área de Contabilidad

V°B° Ing. Armando Carpio Calderón Responsable – Unidad de Administración

V°B° C.P.C. Beatriz Gutiérrez Coordinadora – Área de Tesorería

V°B° CPC. Jorge Luis Hernández Valdez Coordinador – Área de Contabilidad

Dirección General de Endeudamiento y

DGETP

REPORTE DE SALDOS

Fecha : 06/01/2022
Hora : 17:50:22

Entidad Siaf: PROGRAMA NACIONAL DE SANEAMIENTO URBANO
Rubro: RECURSOS POR OPERACIONES OFICIALES DE CREDITO
Tipo Recurso: SUB CUENTA - FONDO PARA PIP EN MATERIA DE AGUA, SANEAMIENTO Y SALUD

Montos en Nuevos Soles (S/.) Saldo Disponible: 1,600,840.00

	AÑO DE PROCESO	MES DE PROCESO	TECHO FINANCIERO	GIRADO	DEDUCCION
Al :	2021	Diciembre	1,600,840.00	0.00	0.00

MINISTERIO DE VIVIENDA, CONSTRUCCIÓN Y SANEAMIENTO -MVCS-
UNIDAD EJECUTORA 004 PROGRAMA NACIONAL DE SANEAMIENTO URBANO -PNSU-
UNIDAD DE ADMINISTRACION / AREA DE TESORERÍA

CONCILIACION MES DE DICIEMBRE

BANCO DE LA NACION
N° de Cta. Cte. Bancaria 0000-301175 - MN - F.F. 16 RECURSOS POR OPERACIONES DE CREDITO
FONDO PARA LA CONTINUIDAD DE LA RECONSTRUCCION CON CAMBIOS
(En Soles)

RESUMEN MOVIMIENTO BANCARIO MES DICIEMBRE 2021					
CONCEPTO	Parcial	DEBE	Parcial	HABER	SALDO
SALDO MES ANTERIOR		703,607.66		-703,607.66	0.00
DEL MES					0.00
MONTO GIRADO			0.00		0.00
ANULACIONES DE GIRO DEL PRESENTE EJERCICIO		0.00	0.00		0.00
MONTO NETO GIRADO				0.00	0.00
MONTO PAGADOS DEL EJERCICIO	0.00	0.00			0.00
EXTORNO DE PAGO		0.00			0.00
MONTO NETO PAGADOS DEL EJERCICIO		0.00			0.00
EJERCICIO ANTERIOR					0.00
MONTOS PAGADOS	0.00				0.00
ANULACIONES DE GIROS		0.00			0.00
TOTALES		**703,607.66**		**-703,607.66**	**0.00**

RESUMEN AL 31/12/2021				
CONCEPTO	CHEQUES (065)	CARTA ORDEN (068) /CARTA	TRANSFERENCIAS (081)	TOTAL
EN CARTERA	0.00	0.00	0.00	0.00
EN TRANSITO	0.00			0.00
SALDO FIN DE MES	**0.00**	**0.00**	**0.00**	**0.00**

SALDO LIBRO BANCOS ACUMULADO AL MES DICIEMBRE 2021					
CONCEPTO	Parcial	DEBE	Parcial	HABER	SALDO
SALDO INICIAL		0.00		0.00	0.00
DEL EJERCICIO					
MONTO GIRADO			-703,607.66		
ANULACIONES DE GIRO DEL PRESENTE EJERCICIO		0.00	0.00	-703,607.66	-703,607.66
MONTO NETO GIRADO					
MONTO PAGADOS DEL EJERCICIO	0.00				
EXTORNO DE PAGO					-703,607.66
MONTO NETO PAGADOS DEL EJERCICIO		0.00			-703,607.66
EJERCICIO ANTERIOR					
MONTOS PAGADOS	647,535.67				-703,607.66
ANULACIONES DE GIROS DEL MES ANTERIOR		647,535.67			-56,071.99
TOTALES AL 31/12/2021		**647,535.67**		**-703,607.66**	**-56,071.99**

SALDOS ACUMULADOS SEGÚN TESORERIÁ AL MES DICIEMBRE - REMESAS RECIBIDAS MENOS GIROS					
	Parcial	DEBE	Parcial	HABER	SALDO
SALDO DEL MES ANTERIOR		6,891,295.52		-6,891,295.51	0.01
REMESAS DE CAPITAL RECIBIDAS O ASIGNACIONES FINANCIERAS (FONDOS PUE		0.00		0.00	0.01
MONTO NETO GIRADO/autorizado		0.00		0.00	0.01
DEVOLUCIONES T6 y/o DEVOLUCIONES SIAF WEB		0.00		0.00	0.01
MONTO GIRADO / no autorizado- anulado				0.00	0.01
TOTALES		**6,891,295.52**		**-6,891,295.51**	**0.01**

V°B° Ing. Armando Carpio Calderón Responsable UNIDAD DE ADMINISTRACIÓN

V°B° Miriam R. Valeriano Curzano ÁREA DE TESORERÍA

V°B° CPC. Nelida Lupe Torres Mendoza ÁREA DE CONTABILIDAD

V°B° CPC. Jorge Luis Hernández Valdez Coordinador ÁREA DE CONTABILIDAD

Dirección General de Endeudamiento y

DGETP

REPORTE DE SALDOS

Fecha : 06/01/2022
Hora : 17:51:04

Entidad Siaf: PROGRAMA NACIONAL DE SANEAMIENTO URBANO

Rubro: RECURSOS POR OPERACIONES OFICIALES DE CREDITO

Tipo Recurso: SUB CUENTA- FONDO PARA LA CONTINUIDAD DE LA RECONSTRUCCION CON CAMBIOS (ROOC)

Montos en Nuevos Soles (S/.) Saldo Disponible: 0.01

	AÑO DE PROCESO	MES DE PROCESO	TECHO FINANCIERO	GIRADO	DEDUCCION
Al :	2021	Diciembre	6,891,295.52	6,891,295.51	0.00

MINISTERIO DE VIVIENDA, CONSTRUCCIÓN Y SANEAMIENTO -MVCS-
UNIDAD EJECUTORA 004 PROGRAMA NACIONAL DE SANEAMIENTO URBANO -PNSU-
UNIDAD DE ADMINISTRACION / AREA DE TESORERÍA

CONCILIACION MES DE DICIEMBRE

BANCO DE LA NACION

N° de Cta. Cte. Bancaria 0000-301175 - MN - F.F. 17 RECURSOS POR OPERACIONES DE CREDITO

FONDO PARA LA CONTINUIDAD DE LAS INVERSIONES

(En Soles)

RESUMEN MOVIMIENTO BANCARIO MES DICIEMBRE 2021					
CONCEPTO	Parcial	DEBE	Parcial	HABER	SALDO
SALDO MES ANTERIOR		1,795,714.25		-1,795,714.25	0.00
DEL MES					0.00
MONTO GIRADO					0.00
ANULACIONES DE GIRO DEL PRESENTE EJERCICIO		0.00	0.00		0.00
MONTO NETO GIRADO				0.00	0.00
MONTO PAGADOS DEL EJERCICIO	0.00	0.00			0.00
EXTORNO DE PAGO		0.00			0.00
MONTO NETO PAGADOS DEL EJERCICIO		0.00			0.00
EJERCICIO ANTERIOR					0.00
MONTOS PAGADOS	0.00				0.00
ANULACIONES DE GIROS		0.00			0.00
TOTALES		**1,795,714.25**		**-1,795,714.25**	**0.00**

RESUMEN AL 31/12/2021				
CONCEPTO	CHEQUES (065)	CARTA ORDEN (068) /CARTA ELEC.	TRANSFERENCIAS (081)	TOTAL
EN CARTERA	0.00		0.00	0.00
EN TRANSITO	0.00			0.00
SALDO FIN DE MES	**0.00**	**0.00**	**0.00**	**0.00**

SALDO LIBRO BANCOS ACUMULADO AL MES DICIEMBRE 2021					
CONCEPTO	Parcial	DEBE	Parcial	HABER	SALDO
SALDO INICIAL		0.00		-61,353.00	-61,353.00
DEL EJERCICIO					
MONTO GIRADO			-1,734,361.25		
ANULACIONES DE GIRO DEL PRESENTE EJERCICIO		0.00		-1,734,361.25	-1,795,714.25
MONTO NETO GIRADO					
MONTO PAGADOS DEL EJERCICIO	1,795,714.25				
EXTORNO DE PAGO					-1,795,714.25
MONTO NETO PAGADOS DEL EJERCICIO		1,795,714.25			0.00
EJERCICIO ANTERIOR					
MONTOS PAGADOS	0.00				0.00
ANULACIONES DE GIROS DEL MES ANTERIOR		0.00			0.00
TOTALES AL 31/12/2021		**1,795,714.25**		**-1,795,714.25**	**0.00**

SALDOS ACUMULADOS SEGÚN TESORERIÁ AL MES DICIEMBRE - REMESAS RECIBIDAS MENOS GIROS					
	Parcial	DEBE	Parcial	HABER	SALDO
SALDO DEL MES ANTERIOR		20,731,927.43		-19,773,576.00	958,351.43
ASIGNACIONES FINANCIERAS (FONDOS PUBLICOS)				0.00	958,351.43
MONTO NETO GIRADO/autorizado				0.00	958,351.43
DEVOLUCIONES T6 y/o DEVOLUCIONES SIAF WEB		0.00		0.00	958,351.43
EXTORNO / AUTORIZADO		0.00		0.00	958,351.43
MONTO GIRADO / no autorizado- anulado				0.00	958,351.43
TOTALES		**20,731,927.43**		**-19,773,576.00**	958,351.43

V°B° Ing. Armando Carpio Calderón Responsable UNIDAD DE ADMINISTRACIÓN

V°B° Miriam R. Valeriano Cuzcano AREA DE TESORERIA

V°B° CPC. Nelida Lupe Torres Mendoza AREA DE CONTABILIDAD

V°B° CPC. Jorge Luis Hernández Valdez Coordinador AREA DE CONTABILIDAD

17

Dirección General de Endeudamiento y

DGETP

REPORTE DE SALDOS

Fecha : 06/01/2022
Hora : 17:51:15

Entidad Siaf: PROGRAMA NACIONAL DE SANEAMIENTO URBANO
Rubro: RECURSOS POR OPERACIONES OFICIALES DE CREDITO
Tipo Recurso: SUB CUENTA - FONDO PARA LA CONTINUIDAD DE LAS INVERSIONES (ROOC)

Montos en Nuevos Soles (S/.) Saldo Disponible: 958,351.43

	AÑO DE PROCESO	MES DE PROCESO	TECHO FINANCIERO	GIRADO	DEDUCCION
Al :	2021	Diciembre	20,731,927.43	19,773,576.00	0.00

CONCILIACIÓN BANCARIA AL 31 DE DICIEMBRE 2021
CTA. CTE. Nº '06-068002301
BIRF-DOLARES

SALDO ESTADO BANCARIO	**US$**	**3,255,609.58**
Total de cheques no cobrados		
SALDO LIBRO BANCO	**US$**	**3,255,609.58**

Nº DE CHEQUE O CARTA	PROVEEDOR	SIAF	CP	MONTO S/.
TOTAL CHEQUE NO COBRADOS				

-

GASTOS PENDIENTES POR REGULARIZAR

Nº DE CHEQUE	CONCEPTO	DOCUMENTO	MONTO US$



ESTADOS BANCARIOS

Entidad: PROGRAMA NACIONAL DE SANEAMIENTO URBANO (1085)

Dirección: AV. REPUBLICA DE PANAMA 3650 SAN ISIDRO LIMA LIMA SAN ISIDRO

Banco: Banco de la **Código de** 00000025386

Número de la 06068002301 **Moneda:** USD - Dolar Americano

Nombre de la PROGRAMA NACIONAL DE SANEAMIENTO URBANO-UIC2-PRESTAMO BIRF 8899-PE

Estado de Cuenta Corriente ME: Del 01/12/2021 Al 31/12/2021

Fecha	Transacción	Codificación / Nº Cheque	Cargos	Abonos	Saldo
01/12/2021	SALDO INICIAL				3,351,868.16
17/12/2021	NOTAS DE CARGO	NOT 1721	84,761.98		
20/12/2021	NOTAS DE CARGO	NOT 1721	11,496.60		
	TOTAL	2	96,258.58	0.00	3,255,609.58

IMPORTANTE: Si dentro de 30 días no se formulan observaciones al presente estado de cuenta, se dará por aceptado.

LIBRO BANCO DEL MES DE DICIEMBRE DE 2021

SECTOR : 37 VIVIENDA CONSTRUCCION Y SANEAMIENTO
PLIEGO : 037 MINISTERIO DE VIVIENDA, CONSTRUCCION Y SANEAMIENTO
EJECUTORA : 004 PROGRAMA NACIONAL DE SANEAMIENTO URBANO [001085]
BANCO : BANCO DE LA NACION

CUENTA CORRIENTE : 06-068-002301

MONEDA :US$

Fecha	Reg.SIAF	Doc	Num Doc	Nombre	Moneda Origen			Moneda Nacional		
					Debe	Haber	Saldo	Debe	Haber	Saldo
				ACUMULADO AL : 30/11/2021	5,888,009.74	2,536,141.58	3,351,868.16	23,965,185.63	10,366,656.50	13,598,529.13
17-Dic	0002842	068	2021-001	BANCO DE LA NACION		84,761.98	3,267,106.18		339,047.93	13,259,481.20
20-Dic	0002845	068	2021-001	BANCO DE LA NACION		11,496.60	3,255,609.58		45,986.38	13,213,494.82
				MOVIMIENTO AL : 31/12/2021	**5,888,009.74**	**2,632,400.16**	**3,255,609.58**	**23,965,185.63**	**10,751,690.81**	**13,213,494.82**

CONCILIACIÓN BANCARIA AL 31 DE DICIEMBRE 2021
CTA. CTE. Nº '00068382319
BIRF-SOLES

SALDO ESTADO BANCARIO	**S/.**	-
Total de cheques/carta no cobrados		
SALDO LIBRO BANCO	**S/.**	-

Nº DE CHEQUE O CARTA	PROVEEDOR	SIAF	CP	MONTO S/.
TOTAL CHEQUE/CARTA EN TRANSITO				-



ESTADOS BANCARIOS

Entidad: PROGRAMA NACIONAL DE SANEAMIENTO URBANO (1085)

Dirección: AV. REPUBLICA DE PANAMA 3650 SAN ISIDRO LIMA LIMA SAN ISIDRO

Banco: Banco de la **Código de** 00000025386

Número de la 00068382319 **Moneda:** PEN - Nuevo Sol

Nombre de la PROGRAMA NACIONAL DE SANEAMIENTO URBANO-UIC2-PRESTAMO BIRF 8899-PE

Estado de Cuenta Corriente MN: Del 01/12/2021 Al 31/12/2021

Fecha	Transacción	Codificación / Nº Cheque	Cargos	Abonos	Saldo
01/12/2021	SALDO INICIAL				185,613.63
02/12/2021	NOTAS DE CARGO	NOT 1131	185,613.63		
17/12/2021	NOTAS DE ABONO	VA 1721		339,047.93	
20/12/2021	NOTAS DE ABONO	VA 1721		45,986.38	
23/12/2021	NOTAS DE CARGO	NOT 1131	45,986.38		
29/12/2021	NOTAS DE CARGO	NOT 1131	339,047.93		
	TOTAL	5	570,647.94	385,034.31	0.00

IMPORTANTE: Si dentro de 30 días no se formulan observaciones al presente estado de cuenta, se dará por aceptado.

LIBRO BANCO DEL MES DE DICIEMBRE DE 2021

SECTOR : 37 VIVIENDA CONSTRUCCION Y SANEAMIENTO
PLIEGO : 037 MINISTERIO DE VIVIENDA, CONSTRUCCION Y SANEAMIENTO
EJECUTORA : 004 PROGRAMA NACIONAL DE SANEAMIENTO URBANO [001085]
BANCO : BANCO DE LA NACION CUENTA CORRIENTE : 00-068-382319 MONEDA S/.

Fecha	Reg.SIAF	Doc	Num Doc	Nombre	Debe	Haber	
				ACUMULADO AL : 30/11/2021	13,264,743.72	13,264,743.72	0.00
17-Dic	0002842	025	N/A	NOTA DE ABONO	339,047.93		339,047.93
20-Dic	0002845	025	N/A	NOTA DE ABONO	45,986.38		385,034.31
20-Dic	0001483	068	2021-0019	BANCO DE LA NACION		165,491.62	219,542.69
20-Dic	0002470	068	2021-0019	BANCO DE LA NACION		173,556.31	45,986.38
21-Dic	0001451	068	2021-0020	GEXA INGENIEROS SOCIEDAD ANONIMA		3,290.46	42,695.92
21-Dic	0001468	068	2021-0020	GEXA INGENIEROS SOCIEDAD ANONIMA		42,695.92	0.00
				MOVIMIENTO AL : 31/12/2021	**13,649,778.03**	**13,649,778.03**	

MINISTERIO DE VIVIENDA, CONSTRUCCIÓN Y SANEAMIENTO -MVCS-
UNIDAD EJECUTORA 004 PROGRAMA NACIONAL DE SANEAMIENTO URBANO -PNSU-
CONTRATO DE PRÉSTAMO BID Nº 4941/OC-PE
PROGRAMA INTEGRAL DE DRENAJE PLUVIAL EN CIUDADES PRIORIZADAS DEL PERU

CONCILIACIÓN BANCARIA AL 31 DE DICIEMBRE 2021

BANCO DE LA NACION
CTA. CTE N° 06-068-002700
MONEDA : DÓLARES

SALDO BANCOS	**US$**	**0**
Total de cheques no cobrados		
SALDO LIBRO BANCO	**US$**	**0**

Nº DE CHEQUE O CARTA	PROVEEDOR	SIAF	CP	MONTO $/.
TOTAL CHEQUE NO COBRADOS				

GASTOS PENDIENTES POR REGULARIZAR

Nº DE CHEQUE	CONCEPTO	DOCUMENTO	MONTO US$

FIRMA DIGITAL VIVIENDA
Firmado digitalmente por:ROSAS BALLINAS Maria Elena FAU 20504743307 soft
Motivo: Soy el autor del documento
Fecha: 2022/01/06 18:13:01-0500

FIRMA DIGITAL VIVIENDA
Firmado digitalmente por:VANDERVELDE FLORES DE ALBAN Linda Elizabeth FAU 20504743307 soft
Motivo: En señal de conformidad
Fecha: 2022/01/10 10:45:55-0500

ESTADOS BANCARIOS

Entidad: PROGRAMA NACIONAL DE SANEAMIENTO URBANO (1085)

Dirección: AV. REPUBLICA DE PANAMA 3650 SAN ISIDRO LIMA LIMA SAN ISIDRO

Banco: Banco de la **Código de** 00000025386

Número de la 06068002700 **Moneda:** USD - Dolar Americano

Nombre de la PROG.NAC.SANEAMIENTO URBANO-PROG.DRENAJE PLUVIAL CIUDADES PRIORIZ.PERU

Estado de Cuenta Corriente ME: Del 01/12/2021 Al 31/12/2021

Fecha	Transacción	Codificación / Nº Cheque	Cargos	Abonos	Saldo
01/12/2021	SALDO INICIAL				0.00
	TOTAL	0	0.00	0.00	0.00

IMPORTANTE: Si dentro de 30 días no se formulan observaciones al presente estado de cuenta, se dará por aceptado.

LIBRO BANCO DEL MES DE DICIEMBRE DE 2021

SECTOR : 37 VIVIENDA CONSTRUCCION Y SANEAMIENTO
PLIEGO : 037 MINISTERIO DE VIVIENDA, CONSTRUCCION Y SANEAMIENTO
EJECUTORA : 004 PROGRAMA NACIONAL DE SANEAMIENTO URBANO [001085]
BANCO : BANCO DE LA NACION CUENTA CORRIENTE : 06-068-002700-PIDP MONEDA US$

Fecha	Reg.SIAF	Doc	Num Doc	Nombre	Debe	Haber

MINISTERIO DE VIVIENDA, CONSTRUCCIÓN Y SANEAMIENTO -MVCS-
UNIDAD EJECUTORA 004 PROGRAMA NACIONAL DE SANEAMIENTO URBANO -PNSU-
CONTRATO DE PRÉSTAMO BID Nº 4941/OC-PE
PROGRAMA INTEGRAL DE DRENAJE PLUVIAL EN CIUDADES PRIORIZADAS DEL PERU

CONCILIACIÓN BANCARIA AL 31 DE DICIEMBRE 2021
BANCO DE LA NACIÓN
CTA. CTE N° 00-068-385016
MONEDA : SOLES

SALDO BANCOS	**S/.**	**0**
Total de cheques no cobrados		
SALDO LIBRO BANCO	**S/.**	**0**

Nº DE CHEQUE O CARTA	PROVEEDOR	SIAF	CP	MONTO S/.
TOTAL CHEQUE NO COBRADOS				

GASTOS PENDIENTES POR REGULARIZAR

Nº DE CHEQUE	CONCEPTO	DOCUMENTO	MONTO US$

FIRMA DIGITAL
VIVIENDA
Firmado digitalmente por:ROSAS BALLINAS Maria Elena FAU 20504743307 soft
Motivo: Soy el autor del documento
Fecha: 2022/01/06 18:14:22-0500

FIRMA DIGITAL
VIVIENDA
Firmado digitalmente por:VANDERVELDE FLORES DE ALBAN Linda Elizabeth FAU 20504743307 soft
Motivo: En señal de conformidad
Fecha: 2022/01/10 10:43:39-0500

ESTADOS BANCARIOS

Entidad: PROGRAMA NACIONAL DE SANEAMIENTO URBANO (1085)

Dirección: AV. REPUBLICA DE PANAMA 3650 SAN ISIDRO LIMA LIMA SAN ISIDRO

Banco: Banco de la **Código de** 00000025386

Número de la 00068385016 **Moneda:** PEN - Nuevo Sol

Nombre de la PROG.NAC.SANEAMIENTO URBANO-PROG.DRENAJE PLUVIAL CIUDADES PRIORIZ.PERU

Estado de Cuenta Corriente MN: Del 01/12/2021 Al 31/12/2021

Fecha	Transacción	Codificación / Nº Cheque	Cargos	Abonos	Saldo
01/12/2021	SALDO INICIAL				0.00
	TOTAL	0	0.00	0.00	0.00

IMPORTANTE: Si dentro de 30 días no se formulan observaciones al presente estado de cuenta, se dará por aceptado.

LIBRO BANCO DEL MES DE DICIEMBRE DE 2021

SECTOR : 37 VIVIENDA CONSTRUCCION Y SANEAMIENTO
PLIEGO : 037 MINISTERIO DE VIVIENDA, CONSTRUCCION Y SANEAMIENTO
EJECUTORA : 004 PROGRAMA NACIONAL DE SANEAMIENTO URBANO [001085]
BANCO : BANCO DE LA NACION CUENTA CORRIENTE : 00-068-385016-PIDP MONEDA S/.

Fecha	Reg.SIAF	Doc	Num Doc	Nombre	Debe	Haber

FIRMA DIGITAL

Firmado digitalmente por:KOBASHIKAWA MAEKAWA Jose Miguel FAU 20504743307 soft
Motivo: En señal de conformidad
Fecha: 2022/03/30 10:51:59-0500

SISTEMA ADMINISTRATIVO DE TESORERIA
ANEXO 5.5
TITULARES Y SUPLENTES

1	**Sector**	37 VIVIENDA CONSTRUCCIÓN Y SANEAMIENTO
2	**Pliego**	037 MINISTERIO DE VIVIENDA, CONSTRUCCIÓN Y SANEAMIENTO
3	**Unidad Ejecutora**	004 PROGRAMA NACIONAL DE SANEAMIENTO URBANO [1085]
4	**Fecha Corte**	31/12/2021

N°	DNI	Apellidos y Nombres	Fecha de Inicio	Cargo	N° Resolución de Designación
			A	B	C
1	21575266	CARPIO CALDERON, GUALBERTO ARMANDO	20/09/2021	RESPONSABLE DE LA UNIDAD DE ADMINISTRACIÓN	084-2021 - TITULAR
2	08803032	GUTIERREZ ALARCON, OLGA BEATRIZ	15/06/2018	COORDINADORA (E) DEL ÁREA DE TESORERÍA	050-2018 - TITULAR
3	08113154	QUIROZ ORTIZ, OSCAR TEODORO	15/06/2018	ESPECIALISTA DE LA UNIDAD DE PLANEAMIENTO Y PRESUPUESTO	050-2018 - SUPLENTE
4	10002882	DEL ALAMO COLL CARDENAS, NILDA	15/06/2018	ESPECIALISTA DE TESORERÍA	050-2018 - SUPLENTE

Leyenda

A Fecha en la cual tiene la facultad de firmar documentos para pago
B El nombre del puesto que ocupa en la entidad
C N° de Resolución y que indique si es titular o suplente

FIRMA DIGITAL
PERÚ Ministerio de Vivienda, Construcción y Saneamiento
VIVIENDA

Firmado digitalmente por:GUTIERREZ ALARCON Olga Beatriz FAU 20504743307 soft
Motivo: Soy el autor del documento
Fecha: 2022/03/01 15:45:17-0500

FIRMA DIGITAL
PERÚ Ministerio de Vivienda, Construcción y Saneamiento
VIVIENDA

Firmado digitalmente por:KOBASHIKAWA MAEKAWA Jose Miguel FAU 20504743307 soft
Motivo: En señal de conformidad
Fecha: 2022/03/29 15:10:00-0500

SISTEMA ADMINISTRATIVO DE TESORERIA
ANEXO 5.6
ULTIMOS GIROS REALIZADOS POR FUENTE DE FINANCIAMIENTO

1 **Sector** 37 VIVIENDA CONSTRUCCIÓN Y SANEAMIENTO
2 **Pliego** 037 MINISTERIO DE VIVIENDA, CONSTRUCCIÓN Y SANEAMIENTO
3 **Unidad Ejecutora** 004 PROGRAMA NACIONAL DE SANEAMIENTO URBANO [1085]
4 **Fecha Corte** 31/12/2021

N°	Mes	Expediente SIAF	Código de Documento	Número de Documento	Fecha de Autorización	Nombre de Fuente de Financiamiento	Fuente de Financiamiento	RUC	Nombre del Proveedor	Moneda	Monto
1	DICIEMBRE	2879	087	21000028	31/12/2021	RECURSOS ORDINARIOS	00	**	TRANSFERENCIA - ENTIDAD PRESTADORA DE SERVICIOS DE SANEAMIENTO TACNA S.A.	S/.	298,908.00
2	DICIEMBRE	60	081	21005231	30/12/2021	RECURSOS POR OPERACIONES OFICIALES DE CREDITO	19 TR F	20110614609	SIGMA SA CONTRATISTAS GENERALE	S/.	312,225.99
3	DICIEMBRE	1937	081	21005228	30/12/2021	RECURSOS DIRECTAMENTE RECAUDADOS	09 TR 7	10436652602	BALDEON ESPINOZA JOSE GONZALO	S/.	9,000.00
4	DICIEMBRE	1502	081	21005194	30/12/2021	RECURSOS POR OPERACIONES OFICIALES DE CREDITO	19 TR 12	10400287304	ESCUDERO JIMENEZ CAROLINA NINETTE	S/.	3,606.30

Leyenda
A Por ejemplo 065 - Cheque, 068 - Carta Orden, 081 - Transferencia a cuentas de terceros
B Por ejemplo Recusos Ordinarios, Endeudamiento Externo
C Código de la Fuente de Financiamiento

FIRMA DIGITAL
PERÚ Ministerio de Vivienda, Construcción y Saneamiento
VIVIENDA
Firmado digitalmente por:GUTIERREZ ALARCON Olga Beatriz FAU 20504743307 soft
Motivo: Soy el autor del documento
Fecha: 2022/03/01 18:23:18-0500

FIRMA DIGITAL
PERÚ Ministerio de Vivienda, Construcción y Saneamiento
VIVIENDA
Firmado digitalmente por:KOBASHIKAWA MAEKAWA Jose Miguel FAU 20504743307 soft
Motivo: En señal de conformidad
Fecha: 2022/03/29 15:10:50-0500

SISTEMA ADMINISTRATIVO DE ENDEUDAMIENTO
ANEXO 6.1
PRESTAMOS

1	**Sector**	37 VIVIENDA, CONSTRUCCIÓN Y SANEAMIENTO
2	**Pliego**	037 MINISTERIO DE VIVIENDA, CONSTRUCCION Y SANEAMIENTO
3	**Unidad Ejecutora**	004 PROGRAMA NACIONAL DE SANEAMIENTO URBANO
4	**Fecha Corte**	31/12/2021

N°	Norma legal que aprobó el préstamo	Monto del préstamo asignado a la entidad (1)	Moneda	Destino de la operación	Fuente de financiamiento	Fecha de entrada de vigencia del préstamo	Fecha final contractual para utilización de desembolsos	Fecha final vigente para utilización de desembolsos	Monto desembolsado hasta 31 de diciembre del año anterior (2)	Monto desembolsado durante el año fiscal vigente (3)	Monto total desembolsado (2) + (3) = (4)	Desembolso no requerido por la entidad (5)	Proyección de desembolsos del año n	Saldo por desembolsar (1) - (4) - (5)	Proyección de desembolsos			
															Año n[1] +1	Año n +2	Año n +3	Saldo por desembolsar después del año n +3
	A			B	C							D						
1	Decreto Supremo N° 316-2018-EF	53,033,379	Dolares americanos	Financiar parcialmente el Programa de Inversión "Modernización de la Prestación de los Servicios de Agua Potable y Saneamiento de las EPS EMAPACOP, SEDACUSCO, SEDAPAR, SEMAPA Barranca, EMAPA Huaral y EMAPA Huacho"	Banco Internacional de Reconstrucción y Fomento - BIRF	28/05/2019	31/12/2023	31/12/2023	230,853.00	5,884,863.00	6,115,716.00		5,884,863	46,917,663	27,049,289	19,868,374		0
2	Decreto Supremo N° 161-2020-EF	100,000,000.00	Dolares americanos	Contribuir a la financiación y ejecución del Programa de Integral de Dreanje Pluvial en Ciudades Priorizadas del Perú	Banco Interamericano de Desarrollo	30/06/2020	27/09/2025	27/09/2025	0.00	0.00	0.00	0.00	0.00	0.00	3,185,112	20,281,556	40,416,019	36,117,313

Nota
1 Año n es el año actual

Leyenda
A Tipo y número de documento de aprobación del préstamo
B Objeto del préstamo o contrato (proyecto financiado con el préstamo)
C Institución que otorga el préstamo
D Corresponde a parte del importe concertado o asignado, que ya no será utilizado o solicitado

Base Legal
1 Decreto Legislativo Nº 1436, Decreto Legislativo Marco de la Administración Financiera del Sector Público.
2 Decreto Legislativo Nº 1437, Decreto Legislativo del Sistema Nacional de Endeudamiento Público.
3 Ley Nº 31086, Ley de Endeudamiento del Sector Público para el Año Fiscal 2021.
4 Resolución Directoral N° 21-2006-EF/75.01 que aprueba la Directiva de Desembolsos de las Operaciones de Endeudamiento y Administración de Deuda.
5 Resolución Directoral Nº 015-2019-EF-52.01, Aprueban la "Directiva para la Concertación de Operaciones de Endeudamiento Público, Contratación de Financiamientos Contingentes, y Otorgamiento o Contratación de Garantías en Asociaciones Público Privadas".

FIRMA DIGITAL
PERÚ Ministerio de Vivienda, Construcción y Saneamiento
VIVIENDA

Firmado digitalmente por:GUTIERREZ ALARCON Olga Beatriz FAU 20504743307 soft
Motivo: Soy el autor del documento
Fecha: 2022/03/01 18:24:39-0500

FIRMA DIGITAL
PERÚ Ministerio de Vivienda, Construcción y Saneamiento
VIVIENDA

Firmado digitalmente por:KOBASHIKAWA MAEKAWA Jose Miguel FAU 20504743307 soft
Motivo: En señal de conformidad
Fecha: 2022/03/29 15:11:45-0500

FIRMA DIGITAL
VIVIENDA
Firmado digitalmente por:KOBASHIKAWA MAEKAWA Jose Miguel FAU 20504743307 soft
Motivo: En señal de conformidad
Fecha: 2022/03/29 15:14:19-0500

SISTEMA ADMINISTRATIVO DE ABASTECIMIENTO

ANEXO 7.1

PROCEDIMIENTOS DE SELECCIÓN (Convocados)

1 Sector
2 Pliego
3 Unidad Ejecutora
4 Fecha Corte 30/06/2021

N°	Base Legal (RÉGIMEN)		Código Convocatoria PAC	Tipo de Procedimiento de Selección [1]	N° procedimiento de selección	Objeto Contractual [2]	Objetivo de la Contratación (Descripción del procedimiento de selección)	Número de Certificación Presupuestal	Valor Referencial / Valor Estimado S/	Fecha de Convocatoria	Fecha de Adjudicación (Buena Pro Prevista)	Precisar si la Convocatoria es indispensable para la continuidad de Servicios Públicos (Si / No)
	Norma y Número	Nombre de la Norma										
1	GN-2350-15	POLITICAS PARA LA SELECCIÓN Y CONTRATACIÓN DE CONSULTORES FINANCIADOS POR EL BANCO INTERAMERICANO DE DESARROLLO	68	CONVENIO	CONV-PROC-21-2021-PNSU-UGP-PIDP-1	Bien	ADQUISICIÓN DE EQUIPOS INFORMÁTICOS PARA LA UNIDAD DE GESTIÓN DEL PROGRAMA INTEGRAL DE DRENAJE PLUVIAL EN CIUDADES PRIORIZADAS DEL PERÚ.	Prevision presupuestal	159,280.00	31/12/2021	31/12/2021	Si
2	GN-2350-15	POLITICAS PARA LA SELECCIÓN Y CONTRATACIÓN DE CONSULTORES FINANCIADOS POR EL BANCO INTERAMERICANO DE DESARROLLO	80	CONVENIO	CONV-PROC-27-2021-PNSU-UGP-PIDP-1	Servicio	COORDINADOR TÉCNICO CUSCO PARA LA UNIDAD DE GESTIÓN DEL PROGRAMA INTEGRAL DE DRENAJE PLUVIAL EN CIUDADES PRIORIZADAS DEL PERÚ.	Prevision presupuestal	156,000.00	31/12/2021	31/12/2021	Si
3	GN-2350-15	POLITICAS PARA LA SELECCIÓN Y CONTRATACIÓN DE CONSULTORES FINANCIADOS POR EL BANCO INTERAMERICANO DE DESARROLLO	30	CONVENIO	CONV-PROC-26-2021-PNSU-UGP-PIDP-1	Servicio	ELABORACIÓN DEL EXPEDIENTE TÉCNICO DEL PROYECTO DENOMINADO MEJORAMIENTO Y AMPLIACIÓN DEL SERVICIO DE DRENAJE PLUVIAL EN 4 DISTRITOS DE LA PROVINCIA DE CUSCO DEPARTAMENTO DE CUSCO CON CUI N 2459017.	Prevision presupuestal	5,989,105.94	31/12/2021	31/12/2021	Si
4	GN-2350-15	POLITICAS PARA LA SELECCIÓN Y CONTRATACIÓN DE CONSULTORES FINANCIADOS POR EL BANCO INTERAMERICANO DE DESARROLLO	31	CONVENIO	CONV-PROC-24-2021-PNSU-UGP-PIDP-1	Servicio	SUPERVISIÓN DE LA ELABORACIÓN DEL EXPEDIENTE TÉCNICO DEL PROYECTO DENOMINADO MEJORAMIENTO Y AMPLIACIÓN DEL SERVICIO DE DRENAJE PLUVIAL EN 4 DISTRITOS DE LA PROVINCIA DE CUSCO DEPARTAMENTO DE CUSCO CON CUI N 2459017.	Prevision presupuestal	1,477,583.02	31/12/2021	31/12/2021	Si
5	GN-2350-15	POLITICAS PARA LA SELECCIÓN Y CONTRATACIÓN DE CONSULTORES FINANCIADOS POR EL BANCO INTERAMERICANO DE DESARROLLO	70	CONVENIO	CONV-PROC-25-2021-PNSU-UGP-PIDP-1	Servicio	SERVICIOS DE MECANISMOS FINANCIEROS Y ARREGLOS INSTITUCIONALES PARA LA PRESTACIÓN DEL SERVICIO BÁSICO DE DRENAJE PLUVIAL A NIVEL LOCAL, COMPONENTE 2	Prevision presupuestal	480,000.00	31/12/2021	10/02/2022	Si
6	LEY N° 30225	LEY DE CONTRATACIONES DEL ESTADO	73	ADJUDICACION SIMPLIFICADA	AS-SM-9-2021-VIVIENDA-PNSU-1	Servicio	SERVICIO DE SEGURIDAD Y VIGILANCIA PARA PLANTA DE TRATAMIENTO DE AGUA RESIDUAL Y RESERVORIO DE LA OBRA: AMPLIACIÓN Y MEJORAMIENTO DEL SISTEMA DE AGUA POTABLE Y ALCANTARILLADO SANITARIO DE LOS BARRIOS URBANOS: PATRÓN SANTIAGO, EL SALVADOR, LOS ÁLAMOS, WICHAYPAMPA, SEÑOR DE HUANCA Y SAN MARCOS DEL DISTRITO DE CHALLHUAHUACHO, PROVINCIA DE COTABAMBAS, DEPARTAMENTO DE APURÍMAC ETAPA II PROYECTO CUI 2286058	112-2022	220,143.56	30/12/2021	18/01/2022	Si
7	LEY N° 30225	LEY DE CONTRATACIONES DEL ESTADO	79	CONCURSO PUBLICO	CP-SM-12-2021-VIVIENDA-PNSU-1	Servicio	SERVICIO DE SEGURIDAD Y VIGILANCIA PARA EL PROGRAMA NACIONAL DE SANEAMIENTO URBANO PNSU	Prevision presupuestal	986,961.17	30/12/2021	25/02/2022	Si
8	LEY N° 30225	LEY DE CONTRATACIONES DEL ESTADO	76	ADJUDICACION SIMPLIFICADA	AS-SM-11-2021-VIVIENDA/PNSU-1	Servicio	SERVICIO DE TOMA DE INVENTARIO FISICO GENERAL, VALORIZACION Y CONCILIACION DE LOS BIENES PATRIMONIALES DEL PROGRAMA NACIONAL DE SANEAMIENTO URBANO, EJERCICIO 2021	190-2022	96,400.00	30/12/2021	20/01/2022	Si



FIRMA DIGITAL
Firmado digitalmente por:KOBASHIKAWA MAEKAWA Jose Miguel FAU 20504743307 soft
Motivo: En señal de conformidad
Fecha: 2022/03/29 15:14:19-0500

N°	Base Legal (RÉGIMEN)		Código Convocatoria PAC	Tipo de Procedimiento de Selección [1]	N° procedimiento de selección	Objeto Contractual [2]	Objetivo de la Contratación (Descripción del procedimiento de selección)	Número de Certificación Presupuestal	Valor Referencial / Valor Estimado S/	Fecha de Convocatoria	Fecha de Adjudicación (Buena Pro Prevista)	Precisar si la Convocatoria es indispensable para la continuidad de Servicios Públicos (Si / No)
	Norma y Número	Nombre de la Norma										
9	GN-2350-15	POLITICAS PARA LA SELECCIÓN Y CONTRATACIÓN DE CONSULTORES FINANCIADOS POR EL BANCO INTERAMERICANO DE DESARROLLO	69	CONVENIO	CONV-PROC-23-2021-PNSU-UGP-PIDP-1	Servicio	CATASTRO DE DRENAJE PLUVIAL, PROYECTO CUSCO	Prevision presupuestal	3,936,899.00	29/12/2021	21/03/2022	Si
10	LEY N° 30225	LEY DE CONTRATACIONES DEL ESTADO	75	ADJUDICACION SIMPLIFICADA	AS-SM-10-2021-VIVIENDA/PNSU-1	Servicio	SEGURO COMPLEMENTARIO DE TRABAJO DE RIESGO DE SALUD Y PENSION PARA EL PERSONAL DEL PROGRAMA NACIONAL DE SANEAMIENTO URBANO 2022	130-2022	181,092.24	29/12/2021	21/01/2022	Si
11	DS 071-2018-PCM	PROCEDIMIENTO DE CONTRATACION PUBLICA ESPECIAL PARA LA RECONSTRUCCION CON CAMBIOS	78	PROCEDIMIENTOS ESPECIAL DE CONTRATACION	PEC-PROC-12-2021-VIVIENDA/PNSU-1	Obra	EJECUCION DE OBRA REHABILITACION DE LA LINEA DE IMPULSION DE ALCANTARILLADO DE LA QUEBRADA TUCILLAL Y DEL RESERVORIO APOYADO ACAPULCO R 400 M3, DISTRITO DE ZORRITOS, PROVINCIA DE CONTRALMIRANTE VILLAR, REGION TUMBES, CODIGO DE INVERSION NRO 2508188.	Prevision presupuestal	2,046,739.06	29/12/2021	24/02/2022	Si
12	DS 071-2018-PCM	PROCEDIMIENTO DE CONTRATACION PUBLICA ESPECIAL PARA LA RECONSTRUCCION CON CAMBIOS	77	PROCEDIMIENTOS ESPECIAL DE CONTRATACION	PEC-PROC-13-2021-VIVIENDA/PNSU-1	Consultoria de Obra	SUPERVISION DE LA EJECUCION DE OBRA REHABILITACION DE LA LINEA DE IMPULSION DE ALCANTARILLADO DE LA QUEBRADA TUCILLAL Y DEL RESERVORIO APOYADO ACAPULCO R 400 M3, DISTRITO DE ZORRITOS, PROVINCIA DE CONTRALMIRANTE VILLAR, REGION TUMBES, CODIGO DE INVERSION NRO 2508188.	Prevision presupuestal	196,289.20	29/12/2021	28/02/2022	Si
13	GN-2350-15	POLITICAS PARA LA SELECCIÓN Y CONTRATACIÓN DE CONSULTORES FINANCIADOS POR EL BANCO INTERAMERICANO DE DESARROLLO	74	CONVENIO	CONV-PROC-22-2021-PNSU-UGP-PIDP-1	Servicio	ALQUILER DEL LOCAL PARA LAS OFICINAS PARA LA UNIDAD DE GESTIÓN DEL PROGRAMA INTEGRAL DE DRENAJE PLUVIAL EN CIUDADES PRIORIZADAS DEL PERÚ	1594-2021	224,000.00	29/12/2021	29/12/2021	Si
14	DS 071-2018-PCM	PROCEDIMIENTO DE CONTRATACION PUBLICA ESPECIAL PARA LA RECONSTRUCCION CON CAMBIOS	72	PROCEDIMIENTOS ESPECIAL DE CONTRATACION	PEC-PROC-11-2021-VIVIENDA-PNSU-1	Consultoria de Obra	SUPERVISION DE OBRA: REHABILITACION DE LÍNEA DE ADUCCION DE 200 MM EN QUEBRADA SECA, DISTRITO DE CANOAS DE PUNTA SAL, PROVINCIA CONTRALMIRANTE VILLAR, REGIÓN TUMBES CON CUI NRO 2501516	Prevision presupuestal	187,252.39	7/12/2021	28/12/2021	Si
15	GN-2350-15	POLITICAS PARA LA SELECCIÓN Y CONTRATACIÓN DE CONSULTORES FINANCIADOS POR EL BANCO INTERAMERICANO DE DESARROLLO	65	CONVENIO	CONV-PROC-20-2021-PNSU-UGP-PIDP-1	Servicio	ANALISTA EN ADQUISICIONES DE LA UNIDAD DE GESTIÓN DEL PROGRAMA INTEGRAL DE DRENAJE PLUVIAL EN CIUDADES PRIORIZADAS DEL PERÚ	1084-2021	9,000.00	25/11/2021	25/11/2021	Si
16	GN-2350-15	POLITICAS PARA LA SELECCIÓN Y CONTRATACIÓN DE CONSULTORES FINANCIADOS POR EL BANCO INTERAMERICANO DE DESARROLLO	66	CONVENIO	CONV-PROC-19-2021-PNSU-UGP-PIDP-1	Servicio	ESPECIALISTA EN MONITOREO Y EVALUACION DE LA UNIDAD DE GESTIÓN DEL PROGRAMA INTEGRAL DE DRENAJE PLUVIAL EN CIUDADES PRIORIZADAS DEL PERÚ	1223-2021	22,000.00	24/11/2021	24/11/2021	Si
17	GN-2350-15	POLITICAS PARA LA SELECCIÓN Y CONTRATACIÓN DE CONSULTORES FINANCIADOS POR EL BANCO INTERAMERICANO DE DESARROLLO	60	CONVENIO	CONV-PROC-18-2021-PNSU-UGP-PIDP-1	Servicio	CONSULTORIA INDIVIDUAL PARA LA UBICACION DE LA RED DE ESTACIONES HIDROMETEOROLOGICAS Y ELABORACION DEL DOCUMENTO TECNICO QUE PERMITA LA ADQUISICION, INSTALACION Y PUESTA EN MARCHA DE LA RED DE ESTACIONES HIDROMETEOROLOGICAS, EN LA CIUDAD DE CUSCO.	1064-2021	77,500.00	24/11/2021	24/11/2021	Si
18	DS 071-2018-PCM	PROCEDIMIENTO DE CONTRATACION PUBLICA ESPECIAL PARA LA RECONSTRUCCION CON CAMBIOS	67	PROCEDIMIENTOS ESPECIAL DE CONTRATACION	PEC-PROC-10-2021-VIVIENDA/PNSU-1	Obra	EJECUCION DE OBRA: REHABILITACION DE LA LINEA DE ADUCCION DE 200 MM, EN QUEBRADA SECA, DISTRITO DE CANOAS DE PUNTA SAL, PROVINCIA CONTRALMIRANTE VILLAR, REGION TUMBES, CUI NRO 2501516	Prevision presupuestal	1,671,597.31	23/11/2021	10/12/2021	Si

Lic. Franz Acosta Torres Coordinador

FIRMA DIGITAL
Firmado digitalmente por:KOBASHIKAWA MAEKAWA Jose Miguel FAU 20504743307 soft
Motivo: En señal de conformidad
Fecha: 2022/03/29 15:14:19-0500

N°	Base Legal (RÉGIMEN)		Código Convocatoria PAC	Tipo de Procedimiento de Selección [1]	N° procedimiento de selección	Objeto Contractual [2]	Objetivo de la Contratación (Descripción del procedimiento de selección)	Número de Certificación Presupuestal	Valor Referencial / Valor Estimado S/	Fecha de Convocatoria	Fecha de Adjudicación (Buena Pro Prevista)	Precisar si la Convocatoria es indispensable para la continuidad de Servicios Públicos (Si / No)
	Norma y Número	Nombre de la Norma										
19	GN-2350-15	POLITICAS PARA LA SELECCIÓN Y CONTRATACIÓN DE CONSULTORES FINANCIADOS POR EL BANCO INTERAMERICANO DE DESARROLLO	9	CONVENIO	CONV-PROC-17-2021-PNSU-UGP-PIDP-1	Servicio	ESPECIALISTA EN ADQUISICIONES DE LA UNIDAD DE GESTION DEL PROGRAMA INTEGRAL DE DRENAJE PLUVIAL EN CIUDADES PRIORIZADAS DEL PERÚ	102-2021	132,000.00	14/11/2021	14/11/2021	Si
20	GN-2350-15	POLITICAS PARA LA SELECCIÓN Y CONTRATACIÓN DE CONSULTORES FINANCIADOS POR EL BANCO INTERAMERICANO DE DESARROLLO	8	CONVENIO	CONV-PROC-16-2021-PNSU-UGP-PIDP-1	Servicio	CONSULTORIA INDIVIDUAL PARA ESPECIALISTA FINANCIERO CONTABLE	101-2021	132,000.00	12/11/2021	12/11/2021	Si
21	GN-2350-15	POLITICAS PARA LA SELECCIÓN Y CONTRATACIÓN DE CONSULTORES FINANCIADOS POR EL BANCO INTERAMERICANO DE DESARROLLO	7	CONVENIO	CONV-PROC-15-2021-PNSU-UGP-PIDP-1	Servicio	COORDINADOR TÉCNICO CUSCO DE LA UNIDAD DE GESTION DEL PROGRAMA INTEGRAL DE DRENAJE PLUVIAL EN CIUDADES PRIORIZADAS DEL PERÚ	100-2021	156,000.00	11/11/2021	11/11/2021	Si
22	GN-2350-15	POLITICAS PARA LA SELECCIÓN Y CONTRATACIÓN DE CONSULTORES FINANCIADOS POR EL BANCO INTERAMERICANO DE DESARROLLO	6	CONVENIO	CONV-PROC-14-2021-PNSU-UGP-PIDP-1	Servicio	COORDINADOR DE GESTIÓN INSTITUCIONAL DE LA UNIDAD DE GESTION DEL PROGRAMA INTEGRAL DE DRENAJE PLUVIAL EN CIUDADES PRIORIZADAS DEL PERÚ.	099-2021	156,000.00	11/11/2021	11/11/2021	Si
23	GN-2350-15	POLITICAS PARA LA SELECCIÓN Y CONTRATACIÓN DE CONSULTORES FINANCIADOS POR EL BANCO INTERAMERICANO DE DESARROLLO	5	CONVENIO	CONV-PROC-13-2021-PNSU-UGP-PIDP-1	Servicio	COORDINADOR TÉCNICO CUSCO DE LA UNIDAD DE GESTION DEL PROGRAMA INTEGRAL DE DRENAJE PLUVIAL EN CIUDADES PRIORIZADAS DEL PERÚ.	098-2021	180,000.00	11/11/2021	11/11/2021	Si
24	DS 071-2018-PCM	PROCEDIMIENTO DE CONTRATACION PUBLICA ESPECIAL PARA LA RECONSTRUCCION CON CAMBIOS	63	PROCEDIMIENTO ESPECIAL DE CONTRATACION	PEC-PROC-9-2021-VIVIENDA-PNSU-1	Consultoria de Obra	CONSULTORIA DE OBRA PARA LA SUPERVISION DE LA EJECUCION DE OBRA: REHABILITACION DEL SISTEMA DE AGUA POTABLE EN EL CENTRO POBLADO PEDREGAL CHICO, DISTRITO DE CATACAOS, PROVINCIA DE PIURA, DEPARTAMENTO DE PIURA CON CODIGO DE INVERSION No 2478018	1222-2021	242,951.07	27/10/2021	06/12/2021	Si
25	GN-2350-15	POLITICAS PARA LA SELECCIÓN Y CONTRATACIÓN DE CONSULTORES FINANCIADOS POR EL BANCO INTERAMERICANO DE DESARROLLO	58	CONVENIO	CONV-PROC-12-2021-PNSU-UGP-PIDP-1	Servicio	CONSULTORIA INDIVIDUAL PARA ESPECIALISTA EN PLANEAMIENTO Y PRESUPUESTO DE LA UNIDAD DE GESTION DEL PROGRAMA INTEGRAL DE DRENAJE PLUVIAL EN CIUDADES PRIORIZADAS DEL PERU	914-2021	33,000.00	26/10/2021	26/10/2021	Si
26	DS 071-2018-PCM	PROCEDIMIENTO DE CONTRATACION PUBLICA ESPECIAL PARA LA RECONSTRUCCION CON CAMBIOS	62	PROCEDIMIENTO ESPECIAL DE CONTRATACION	PEC-PROC-7-2021-VIVIENDA-PNSU-1	Bien	ADQUISICIÓN DE EQUIPOS Y ACCESORIOS DE LA INVERSIÓN: "REPARACIÓN DE ESTACIÓN DE BOMBEO DE AGUAS RESIDUALES EN EL (LA) SERVICIOS DE ALCANTARILLADO SANITARIO EN EL DISTRITO DE LOS ÓRGANOS, PROVINCIA DE TALARA, DEPARTAMENTO DE PIURA" CON CÓDIGO DE INVERSIÓN 2410977	1189-2021	1,481,844.00	22/10/2021	08/11/221	Si
27	DS 071-2018-PCM	PROCEDIMIENTO DE CONTRATACION PUBLICA ESPECIAL PARA LA RECONSTRUCCION CON CAMBIOS	64	PROCEDIMIENTO ESPECIAL DE CONTRATACION	PEC-PROC-8-2021-VIVIENDA/PNSU-1	Obra	EJECUCION DE OBRA: REHABILITACION DEL SISTEMA DE AGUA POTABLE EN EL CENTRO POBLADO PEDREGAL CHICO, DISTRITO DE CATACAOS, PROVINCIA DE PIURA, DEPARTAMENTO DE PIURA CON CODIGO DE INVERSION No 2478018	1221-2021	3,057,553.36	21/10/2021	10/11/2021	Si

Lic. Franz Acosta Torres Coordinador

FIRMA DIGITAL
Firmado digitalmente por:KOBASHIKAWA MAEKAWA Jose Miguel FAU 20504743307 soft
Motivo: En señal de conformidad
Fecha: 2022/03/29 15:14:19-0500

N°	Base Legal (RÉGIMEN)		Código Convocatoria PAC	Tipo de Procedimiento de Selección [1]	N° procedimiento de selección	Objeto Contractual [2]	Objetivo de la Contratación (Descripción del procedimiento de selección)	Número de Certificación Presupuestal	Valor Referencial / Valor Estimado S/	Fecha de Convocatoria	Fecha de Adjudicación (Buena Pro Prevista)	Precisar si la Convocatoria es indispensable para la continuidad de Servicios Públicos (Si / No)
	Norma y Número	Nombre de la Norma										
28	LEY N° 30225	LEY DE CONTRATACIONES DEL ESTADO	61	CONCURSO PUBLICO	CP-SM-11-2021-VIVIENDA/PNSU-1	Consultoria de Obra	CONSULTORÍA DE OBRA PARA LA ELABORACIÓN DEL SALDO DEL EXPEDIENTE TÉCNICO DEL PROYECTO: "MEJORAMIENTO Y AMPLIACIÓN DEL SERVICIO DE AGUA POTABLE Y ALCANTARILLADO DEL CENTRO POBLADO DE MACHUPICCHU, DISTRITO DE MACHUPICCHU - URUBAMBA - CUSCO", CON CÓDIGO SNIP N 336091 CUI N 2300357	1166-2021 14-2021	2,214,010.63	6/10/2021	24/11/2021	Si
29	LEY N° 30225	LEY DE CONTRATACIONES DEL ESTADO	59	ADJUDICACION SIMPLIFICADA	AS-SM-8-2021-VIVIENDA/PNSU-1	Servicio	SERVICIO DE SEGURIDAD Y VIGILANCIA PARA LA OFICINA REGIONAL DE HUARMACA EN PIURA	1061-2021	99,934.63	22/09/2021	14/10/2021	Si
30	LEY N° 30225	LEY DE CONTRATACIONES DEL ESTADO	56	CONCURSO PUBLICO	CP-SM-9-2021-VIVIENDA/PNSU-1	Servicio	SERVICIO DE ARCHIVAMIENTO FÍSICO Y/O DIGITAL DE EXPEDIENTES EN CUSTODIA DE LAS UNIDADES ORGÁNICAS DEL PROGRAMA NACIONAL DE SANEAMIENTO URBANO	934-2021	577,577.83	9/09/2021	18/10/2021	Si
31	LEY N° 30225	LEY DE CONTRATACIONES DEL ESTADO	52	ADJUDICACION SIMPLIFICADA	AS-SM-6-2021-VIVIENDA-PNSU-1	Servicio	CONTRATACION SERVICIO DE LICENCIAS DE SOFTWARE DE DISEÑO ASISTIDO POR COMPUTADORA	882-2021	137,635.20	24/08/2021	08/09/2021	Si
32	LEY N° 30225	LEY DE CONTRATACIONES DEL ESTADO	48	ADJUDICACION SIMPLIFICADA	AS-SM-7-2021-VIVIENDA-PNSU-1	Consultoria de Obra	ELABORACIÓN DEL EXPEDIENTE TECNICO PARA: U.P. NRO 101 - SAN ISIDRO -INSTALACION, MEJORAMIENTO DEL SERVICIO DE AGUA POTABLE Y SANEAMIENTO DE 103 CASERIOS, DISTRITO DE HUARMACA - HUANCABAMBA - PIURA CODIGO SNIP 280513.	875-2021	190,322.20	23/08/2021	10/09/2021	Si
33	GN-2350-15	POLITICAS PARA LA SELECCIÓN Y CONTRATACIÓN DE CONSULTORES FINANCIADOS POR EL BANCO INTERAMERICANO DE DESARROLLO	40	CONVENIO	CONV-PROC-11-2021-PNSU-UGP-PIDP-1	Servicio	CONSULTORIA INDIVIDUAL DE PROFESIONAL PARA LA FORMULACION DEL DISEÑO CONCEPTUAL Y TERMINOS DE REFERENCIA PARA LA MEJORA DE LA GESTION DE LA POLITICAS SECTORIALES PARA EL DRENAJE PLUVIAL URBANO PREVISTAS EN EL COMPONENTE 2 DEL PROGRAMA INTEGRAL DE DRENAJE PLUVIAL EN CIUDADES PRIORIZADAS DEL PERU.	635-2021	51,000.00	19/08/2021	19/08/2021	Si
34	LEY N° 30225	LEY DE CONTRATACIONES DEL ESTADO	55	CONTRATACION DIRECTA	DIRECTA-PROC-5-2021-VIVIENDA/PNSU-1	Consultoria de Obra	SUPERVISION DE SALDO DE OBRA: CONSTRUCCION Y EQUIPAMIENTO DE UNA NUEVA PLANTA DE TRATAMIENTO DE AGUA POTABLE DE CALANA, DISTRITO DE CALANA, PROVINCIA DE TACNA, REGIoN TACNA, CUI 2167692 (ANTES SNIP NRO 139200)	900-2021	4,241,872.86	19/08/2021	23/08/2021	Si
35	DS 071-2018-PCM	PROCEDIMIENTO DE CONTRATACION PUBLICA ESPECIAL PARA LA RECONSTRUCCION CON CAMBIOS	51	PROCEDIMIENTO ESPECIAL DE CONTRATACION	PEC-PROC-6-2021-VIVIENDA/PNSU-1	Consultoria de Obra	SUPERVISION DE OBRA: REHABILITACION DE LOS SERVICIOS DE AGUA POTABLE Y PLANTA DE TRATAMIENTO DE AGUAS RESIDUALES EN LA LOCALIDAD ZAPAN, DISTRITO SANTA ROSA DE QUIVES, PROVINCIA CANTA, DEPARTAMENTO LIMA CUI 2437617	870-2021	87,660.00	19/08/2021	06/09/2021	Si
36	DS 071-2018-PCM	PROCEDIMIENTO DE CONTRATACION PUBLICA ESPECIAL PARA LA RECONSTRUCCION CON CAMBIOS	50	PROCEDIMIENTO ESPECIAL DE CONTRATACION	PEC-PROC-5-2021-VIVIENDA-PNSU-1	Consultoria de Obra	SUPERVISION DE LA EJECUCION DE OBRA: REHABILITACION DEL SERVICIO DE AGUA POTABLE Y DISPOSICION SANITARIA DE EXCRETAS EN LA LOCALIDAD TAMBOPAMPAMARCA, DISTRITO ANGASMARCA PROVINCIA, SANTIAGO DE CHUCO, DEPARTAMENTO LA LIBERTAD CUI NRO 2439290	872-2021	93,770.00	19/08/2021	06/09/2021	Si
37	DS 071-2018-PCM	PROCEDIMIENTO DE CONTRATACION PUBLICA ESPECIAL PARA LA RECONSTRUCCION CON CAMBIOS	49	PROCEDIMIENTO ESPECIAL DE CONTRATACION	PEC-PROC-4-2021-VIVIENDA/PNSU-1	Consultoria de Obra	SUPERVISION DE LA EJECUCION DE LA OBRA: REHABILITACION DE LOS SERVICIOS DE AGUA POTABLE Y DISPOSICION SANITARIA DE EXCRETAS EN LA LOCALIDAD LOS BANCES, DISTRITO TUCUME, PROVINCIA LAMBAYEQUE, DEPARTAMENTO LAMBAYEQUE CON CUI 2440493.	871-2021	93,050.00	18/08/2021	03/09/2021	Si
38	DS 071-2018-PCM	PROCEDIMIENTO DE CONTRATACION PUBLICA ESPECIAL PARA LA RECONSTRUCCION CON CAMBIOS	53	PROCEDIMIENTOS ESPECIAL DE CONTRATACION	PEC-PROC-3-2021-VIVIENDA-PNSU-1	Bien	ADQUISICION DE EQUIPOS Y ACCESORIOS DE LA INVERSION: RENOVACION DE ESTACION DE BOMBEO DE AGUAS RESIDUALES EN EL (LA) SERVICIOS DE ALCANTARILLADO SANITARIO EN LA LOCALIDAD TALARA, DISTRITO DE PARIÑAS, PROVINCIA TALARA, DEPARTAMENTO DE PIURA CON CUI 2410975.	880-2021	7,138,000.00	17/08/2021	31/08/2021	Si

Lic. Franz Acosta Torres Coordinador

FIRMA DIGITAL
Firmado digitalmente por:KOBASHIKAWA MAEKAWA Jose Miguel FAU 20504743307 soft
Motivo: En señal de conformidad
Fecha: 2022/03/29 15:14:19-0500

N°	Base Legal (RÉGIMEN)		Código Convocatoria PAC	Tipo de Procedimiento de Selección [1]	N° procedimiento de selección	Objeto Contractual [2]	Objetivo de la Contratación (Descripción del procedimiento de selección)	Número de Certificación Presupuestal	Valor Referencial / Valor Estimado S/	Fecha de Convocatoria	Fecha de Adjudicación (Buena Pro Prevista)	Precisar si la Convocatoria es indispensable para la continuidad de Servicios Públicos (Si / No)
	Norma y Número	Nombre de la Norma										
39	GN-2350-15	POLITICAS PARA LA SELECCIÓN Y CONTRATACIÓN DE CONSULTORES FINANCIADOS POR EL BANCO INTERAMERICANO DE DESARROLLO	54	CONVENIO	CONV-PROC-1-2021-VIVIENDA-PNSU-1	Servicio	CONSULTORIA PARA LA ELABORACION DEL ESTUDIO DE PREINVERSION PARA LAS CIUDADES DE CHIMBOTE Y NUEVO CHIMBOTE EN MATERIA DE AGUAS RESIDUALES - FASE FINAL, ELABORACION DE PERFIL	721-2021	236,000.00	17/08/2021	17/08/2021	Si
40	LEY N° 30225	LEY DE CONTRATACIONES DEL ESTADO	47	LICITACION PUBLICA	LP-SM-4-2021-VIVIENDA/PNSU-1	Obra	EJECUCION DE OBRA: MEJORAMIENTO DE LA CALIDAD DEL SERVICIO DE ABASTECIMIENTO DE AGUA POTABLE EN LAS LOCALIDADES DE SULLANA, QUEROCOTILLO, SALITRAL Y MARCAVELICA DE LA PROVINCIA DE SULLANA - DEPARTAMENTO DE PIURA, CUI 2376184 (ANTES SNIP 296934)	733-2021	175,575,430.36	12/08/2021	14/12/2021	Si
41	LEY N° 30225	LEY DE CONTRATACIONES DEL ESTADO	44	CONTRATACION DIRECTA	DIRECTA-PROC-4-2021-VIVIENDA/PNSU-1	Obra	EJECUCION DE SALDO DE OBRA DEL PROYECTO CUI 2167692 CONSTRUCCION DE UNA NUEVA PLANTA DE TRATAMIENTO DE AGUA POTABLE DE CALANA, DISTRITO DE CALANA, PROVINCIA DE TACNA, REGION TACNA	661-2021	65,340,933.34	9/08/2021	11/08/2021	Si
42	DS 071-2018-PCM	PROCEDIMIENTO DE CONTRATACION PUBLICA ESPECIAL PARA LA RECONSTRUCCION CON CAMBIOS	46	PROCEDIMIENTO ESPECIAL DE CONRTATACION-NUEVA CONVOCATORIA POR DESIERTO	PEC-NCPD-PROC-1-2021-VIVIENDA-PNSU-3	Consultoria de Obra	SUPERVISION DE LA ELABORACION DEL EXPEDIENTE TECNICO DE LA PRESTACION ADICIONAL NRO 4 Y DEDUCTIVO VINCULANTE NRO 3: REUBICACIÓN DE LA PLANTA DE TRATAMIENTO DE AGUAS RESIDUALES Y SISTEMA DE UTILIZACION EN MEDIA TENSION, CAMARA DE BOMBEO DE DESAGUE CBD- 01, CBD-02 Y CBD-03 DE LA OBRA: REHABILITACION DEL SISTEMA DE AGUA POTABLE Y ALCANTARILLADO DEL CASCO URBANO DEL DISTRITO DE LA UNIÓN, PROVINCIA PIURA - PIURA CODIGO SNIP NRO 54561	708-2021	337,957.45	5/08/2021	23/08/2021	Si
43	D.S. N° 316-2018-EF (Contrato de Préstamo N° 8899-PE)	Regulaciones de Adquisiciones del Banco Mundial	P157043 - Systematic tracking of exchanges in Procurement - STEP	Solicitud de Propuestas	SDP N° 001-2020-MVCS-PNSU	Consultoria de Obra	Contratación del servicio de consultoría para la elaboración de Estudios Definitivos para la ejecución de la obra Ampliación y Mejoramiento del Servicio de Agua - Margen Derecha del Río Huatanay, Distrito de Santiago, Provincia y Departamento del Cusco	164-2021	1,448,881.09	19/01/2020	17/09/2020	Si
44	D.S. N° 316-2018-EF (Contrato de Préstamo N° 8899-PE)	Regulaciones de Adquisiciones del Banco Mundial	P157043 - Systematic tracking of exchanges in Procurement - STEP	Solicitud de Propuestas	SDP N° 002-2020-MVCS-PNSU	Consultoria de Obra	Supervisión de la Elaboración de Estudios Definitivos para la ejecución de la obra Mejoramiento del Servicio de Agua - Margen Derecha del Río Huatanay, Distrito de Santiago, Provincia y Departamento del Cusco	164-2021	365,744.00	28/08/2020	28/08/2020	Si
45	D.S. N° 316-2018-EF (Contrato de Préstamo N° 8899-PE)	Regulaciones de Adquisiciones del Banco Mundial	P157043 - Systematic tracking of exchanges in Procurement - STEP	Solicitud de Ofertas	SDO N° 001-2020-MVCS-PNSU	Obra	Ejecución de la obra "Ampliación y Mejoramiento del Sistema de Agua y Alcantarillado Sanitario Distrito Caravelí"	147 y 149-2021	26,251,154.90	26/07/2020	29/09/2020	Si
46	D.S. N° 316-2018-EF (Contrato de Préstamo N° 8899-PE)	Regulaciones de Adquisiciones del Banco Mundial	P157043 - Systematic tracking of exchanges in Procurement - STEP	Solicitud de Propuestas	SDP N° 003-2020-MVCS-PNSU	Consultoria de Obra	Contratación del servicio de consultoría para la Supervisión de la Obra "Ampliación y Mejoramiento del Sistema de Agua y Alcantarillado Sanitario Distrito de Caraveli"	148 y 149-2021	2,130,030.00	01/03/2020	13/11/2020	Si
47	D.S. N° 316-2018-EF (Contrato de Préstamo N° 8899-PE)	Regulaciones de Adquisiciones del Banco Mundial	P157043 - Systematic tracking of exchanges in Procurement - STEP	Solicitud de Propuestas	SDP N° 006-2020-MVCS-PNSU	Consultoria de Obra	Contratación del servicio de consultoría para la elaboración del expediente técnico de los Proyectos: "Ampliación del Sistema de distribución de agua potable de la ciudad de Cusco - CUI 2280879 y Ampliación del sistema de alcantarillado de 4 distritos de la provincia de Cusco, departamente del Cusco - CUI 2278252"	182 y 183-2021	805,110.00	05/10/2020	23/02/2021	Si
48	D.S. N° 316-2018-EF (Contrato de Préstamo N° 8899-PE)	Regulaciones de Adquisiciones del Banco Mundial	P157043 - Systematic tracking of exchanges in Procurement - STEP	Solicitud de Ofertas	SDO N° 002-2020-MVCS-PNSU	Obra	Contratación de ejecución de la obra "Creación de los Sistemas de Agua Potable dependientes del Reservorio N-39 y Reservorio N-31 y Alcantarillado Samitario del Distrito de Cerro Colorado, Provincia, Departamento y Región de Arequipa"- CUI N° 2331093 y CUI 2331087.	166 y 172-2021	188,824,000.00	13/12/2020	09/06/2021	Si
49	D.S. N° 316-2018-EF (Contrato de Préstamo N° 8899-PE)	Regulaciones de Adquisiciones del Banco Mundial	P157043 - Systematic tracking of exchanges in Procurement - STEP	Solicitud de Propuestas	SDP N° 004-2020-MVCS-PNSU	Consultoria de Obra	Contratación del servicio de consultoría para la supervisión de la obra "Creación de los Sistemas de Agua Potable dependientes del Reservorio N-39 y Reservorio N-31 y Alcantarillado Sanitario del Distrito de Cerro Colorado, Provincia, Departamento y Región de Arequipa"	171 y 174-2021	9,712,143.35	22/10/2020	15/07/2021	Si

Lic. Franz Acosta Torres Coordinador

FIRMA DIGITAL
Firmado digitalmente por:KOBASHIKAWA MAEKAWA Jose Miguel FAU 20504743307 soft
Motivo: En señal de conformidad
Fecha: 2022/03/29 15:14:19-0500

VIVIENDA

N°	Base Legal (RÉGIMEN)		Código Convocatoria PAC	Tipo de Procedimiento de Selección [1]	N° procedimiento de selección	Objeto Contractual [2]	Objetivo de la Contratación (Descripción del procedimiento de selección)	Número de Certificación Presupuestal	Valor Referencial / Valor Estimado S/	Fecha de Convocatoria	Fecha de Adjudicación (Buena Pro Prevista)	Precisar si la Convocatoria es indispensable para la continuidad de Servicios Públicos (Si / No)
	Norma y Número	Nombre de la Norma										
50	Decreto Supremo 161-2020-EF - Contrato de Prestamo 4941/OC-PE con BID	Políticas para la Selección y Contratación de Consultores Financiadas por el BID (GN-2350-15)	58	OTROS (Consultoria Individual)	CONV-PROC-12-2021-PNSU-UGP-PIDP-1	Servicio	CONSULTORÍA INDIVIDUAL ESPECIALISTA EN PLANEAMIENTO Y PRESUPUESTO DEL PROGRAMA INTEGRAL DE DRENAJE PLUVIAL EN CIUDADES PRIORIZADAS DEL PERÚ	CCP 914-2021	33,000.00	8/09/2021	24/09/2021	SI
51	Decreto Supremo 161-2020-EF - Contrato de Prestamo 4941/OC-PE con BID	Políticas para la Selección y Contratación de Consultores Financiadas por el BID (GN-2350-15)	58	Selección de Consultores Individuales	CONV-PROC-12-2021-PNSU-UGP-PIDP-1	Servicio	CONSULTORÍA INDIVIDUAL ESPECIALISTA EN PLANEAMIENTO Y PRESUPUESTO DEL PROGRAMA INTEGRAL DE DRENAJE PLUVIAL EN CIUDADES PRIORIZADAS DEL PERÚ	CCP 914-2021	33,000.00	8/09/2021	24/09/2021	SI
52	Decreto Supremo 161-2020-EF - Contrato de Prestamo 4941/OC-PE con BID	Políticas para la Selección y Contratación de Consultores Financiadas por el BID (GN-2350-15)	60	Selección de Consultores Individuales	CONV-PROC-18-2021-PNSU-UGP-PIDP-1	Servicio	CONSULTORIA INDIVIDUAL PARA LA UBICACION DE LA RED DE ESTACIONES HIDROMETEOROLOGICAS Y ELABORACION DEL DOCUMENTO TECNICO QUE PERMITA LA ADQUISICION, INSTALACION Y PUESTA EN MARCHA DE LA RED DE ESTACIONES HIDROMETEOROLOGICAS, EN LA CIUDAD DE CUSCO.	CCP 1064-2021	77,500.00	24/08/2021	25/10/2021	SI
53	Decreto Supremo 161-2020-EF - Contrato de Prestamo 4941/OC-PE con BID	Políticas para la Selección y Contratación de Consultores Financiadas por el BID (GN-2350-15)	65	Selección de Consultores Individuales	CONV-PROC-20-2021-PNSU-UGP-PIDP-1	Servicio	ANALISTA EN ADQUISICIONES DE LA UNIDAD DE GESTIÓN DEL PROGRAMA INTEGRAL DE DRENAJE PLUVIAL EN CIUDADES PRIORIZADAS DEL PERÚ	CCP 1084-2021	9,000.00	25/10/2021	12/11/2021	SI
54	Decreto Supremo 161-2020-EF - Contrato de Prestamo 4941/OC-PE con BID	Políticas para la Selección y Contratación de Consultores Financiadas por el BID (GN-2350-15)	66	Selección de Consultores Individuales	CONV-PROC-19-2021-PNSU-UGP-PIDP-1	Servicio	ESPECIALISTA EN MONITOREO Y EVALUACION DE LA UNIDAD DE GESTIÓN DEL PROGRAMA INTEGRAL DE DRENAJE PLUVIAL EN CIUDADES PRIORIZADAS DEL PERÚ	CCP 001223-2021	22,000.00	27/09/2021	29/10/2021	SI
55	Decreto Supremo 161-2020-EF - Contrato de Prestamo 4941/OC-PE con BID	Políticas para la Selección y Contratación de bienes Financiadas por el BID (GN-2350-15)	68	Bienes	CONV-PROC-21-2021-PNSU-UGP-PIDP-1	Bien	ADQUISICION DE EQUIPOS INFORMATICOS PARA LA UNIDAD DE GESTIÓN DEL PROGRAMA INTEGRAL DE DRENAJE PLUVIAL EN CIUDADES PRIORIZADAS DEL PERÚ	CCP 001421-2021	159,280.00	18/11/2021	30/11/2021	SI
56	Decreto Supremo 161-2020-EF - Contrato de Prestamo 4941/OC-PE con BID	Políticas para la Selección y Contratación de Bienes y Obras Financiadas por el BID (GN-2350-15)	-	Contatación Directa	CONV-PROC-22-2021-PNSU-UGP-PIDP-1	Servicio	ALQUILER DEL LOCAL PARA LAS OFICINAS PARA LA UNIDAD DE GESTIÓN DEL PROGRAMA INTEGRAL DE DRENAJE PLUVIAL EN CIUDADES PRIORIZADAS DEL PERÚ	PP 000212-2021	224,000.00	16/12/2021	28/12/2021	SI
57	Decreto Supremo 161-2020-EF - Contrato de Prestamo 4941/OC-PE con BID	Políticas para la Selección y Contratación de Bienes y Obras Financiadas por el BID (GN-2350-15)	69	LPI 001-2021-PNSU-UGP-PIDP	CONV-PROC-23-2021-PNSU-UGP-PIDP-1	Servicio	CONTRATACIÓN DE UN PROVEEDOR ESPECIALIZADO EN LA ELABORACIÓN DE CATASTRO FÍSICO DEL SISTEMA DE DRENAJE PLUVIAL URBANO EN LA CIUDAD DE CUSCO	PP 000156-2021	3,936,899.00	26/12/2021	21/03/2022	SI
58	Decreto Supremo 161-2020-EF - Contrato de Prestamo 4941/OC-PE con BID	Políticas para la Selección y Contratación de Bienes y Obras Financiadas por el BID (GN-2350-15)			CONV-PROC-24-2021-PNSU-UGP-PIDP-1	Servicio	SUPERVISIÓN DE LA ELABORACIÓN DEL EXPEDIENTE TÉCNICO DEL PROYECTO DENOMINADO MEJORAMIENTO Y AMPLIACIÓN DEL SERVICIO DE DRENAJE PLUVIAL EN 4 DISTRITOS DE LA PROVINCIA DE CUSCO DEPARTAMENTO DE CUSCO CON CUI N 2459017.	CPC 00055-2022	1,477,583.02	26/06/2021		SI
59	Decreto Supremo 161-2020-EF - Contrato de Prestamo 4941/OC-PE con BID	Políticas para la Selección y Contratación de Consultores Financiadas por el BID (GN-2350-15)	70	Selección de Calificación de Consultores	CONV-PROC-25-2021-PNSU-UGP-PIDP-1	Servicio	"MECANISMOS FINANCIEROS Y ARREGLOS INSTITUCIONALES PARA LA PRESTACIÓN DEL SERVICIO BÀSICO DE DRENAJE PLUVIAL A NIVEL LOCAL"	PP 000157-2021	480,000.00	22/11/2021	10/02/2022	SI
60	Decreto Supremo 161-2020-EF - Contrato de Prestamo 4941/OC-PE con BID	Políticas para la Selección y Contratación de Consultores Financiadas por el BID (GN-2350-15)		OTROS (Consultoria Individual)	CONV-PROC-26-2021-PNSU-UGP-PIDP-1	Servicio	ELABORACIÓN DEL EXPEDIENTE TÉCNICO DEL PROYECTO DENOMINADO MEJORAMIENTO Y AMPLIACIÓN DEL SERVICIO DE DRENAJE PLUVIAL EN 4 DISTRITOS DE LA PROVINCIA DE CUSCO DEPARTAMENTO DE CUSCO CON CUI N 2459017	CPC 00051-2022	5,989,105.94	27/05/2021		SI
61	Decreto Supremo 161-2020-EF - Contrato de Prestamo 4941/OC-PE con BID	Políticas para la Selección y Contratación de Consultores Financiadas por el BID (GN-2350-15)	80	Selección de Consultores Individuales	CONV-PROC-27-2021-PNSU-UGP-PIDP-1	Servicio	COORDINADOR TÉCNICO CUSCO PARA LA UNIDAD DE GESTIÓN DEL PROGRAMA INTEGRAL DE DRENAJE PLUVIAL EN CIUDADES PRIORIZADAS DEL PERÚ.	PP 000273-2021	156,000.00	30/12/2021	17/01/2022	SI

510,039,909.16

Lic. Franz Acosta Torres
Coordinador

FIRMA DIGITAL
PERÚ Ministerio de Vivienda, Construcción y Saneamiento
VIVIENDA
Firmado digitalmente por:KOBASHIKAWA MAEKAWA Jose Miguel FAU 20504743307 soft
Motivo: En señal de conformidad
Fecha: 2022/03/29 15:40:33-0500

SISTEMA ADMINISTRATIVO DE ABASTECIMIENTO

ANEXO 7.2

CONTRATOS VIGENTES Y PENDIENTES DE PAGO

Lic. Flor Acosta Torres Coordinador

1 Sector
2 Pliego
3 Unidad Ejecutora
4 Fecha Corte 30/06/2021

N°	Base Legal (RÉGIMEN)		Del Procedimiento de Selección			Objeto Contractual [2]	Número de Contrato	Objetivo de la Contratación	Fecha de Vigencia Inicial	Fecha de vigencia Final	Monto Contratado Total S/	Número de SIAF	RUC del Contratista	Razón Social del Contratista
	Norma y Número	Nombre de la Norma	Código Convocatoria PAC	Tipo de Procedim. de Selección [1]	N° procedimiento de selección									
1	Ley N° 30225 y D.S. 344-2018-EF	Ley de Contrataciones del Estado y su Reglamento	542619	Licitación Pública	LP-SM-1-2019-VIVIENDA/PNSU-1	Obra	94-2019	EJECUCIÓN DE OBRA DEL PROYECTO "MEJORAMIENTO DEL SISTEMA DE EVACUACIÓN, TRATAMIENTO Y DISPOSICIÓN FINAL DE LAS AGUAS SERVIDAS DE LAS CIUDADES DE SULLANA Y BELLAVISTA - PROVINCIA DE SULLANA - PIURA. SNIP 274554.	22/11/2019	4/04/2022	S/. 254,357,789.07	985 (Año 2019) 139, 1182 (Año 2020) 36 (Año 2021) 3 (Año 2022)	20605459812	**CONSORCIO SULLABELLA** (JAGUI SAC- CONSTRUCTORA M.P.M. SA - RIPCONCIV CONSTRUCCIONES CIVILES CIA LTDA SUCURSAL DEL PERU)
2	Ley N° 30225 y D.S. 344-2018-EF	Ley de Contrataciones del Estado y su Reglamento	558564	Concurso Público	CP-SM-1-2019-VIVIENDA/PNSU-1	Consultoria de Obra	79-2019	SUPERVISION DE OBRA DEL PROYECTO MEJORAMIENTO DEL SISTEMA DE EVACUACION, TRATAMIENTO Y DISPOSICIÓN FINAL AGUAS SERVIDAS CIUDADES DE SULLANA Y BELLAVISTA PROVINCIA DE SULLANA PIURA. SNIP 274554.	22/11/2019	9/05/2022	S/. 10,572,941.18	1037 (Año 2019) 359 (Año 2020) 56 (Año 2021) 54 (Año 2022)	23538546489	CONSORCIO GRAU (**GEXA INGENIEROS SAC** - DOHWA ENGINEERING CO. LTD SUCURSAL DEL PERÚ)
3	Ley N° 30225 y D.S. 344-2018-EF	Ley de Contrataciones del Estado y su Reglamento	541115	Licitación Pública	LP-SM-03-2019/VIVIENDA/PNSU	Obra	93-2019	ETAPA I DEL PROYECTO MEJORAMIENTO Y AMPLIACION DEL SISTEMA INTEGRAL DE AGUA POTABLE Y SANEAMIENTO EN LAS LOCALIDADES DE COATA, SUCASCO Y ALMOZANCHE, DISTRITO DE COATA PUNO- PUNO CUI 2188775 (ANTES SNIP N° 252016)	21/11/2019	10/12/2021	S/. 34,091,501.67	983 (año 2019), 342, 1227 (año 2020), 50, 54, 534, 535, 538, 545, 546, 547, 644, (año 2021)	20506003351	MEJESA S.R.L.
4	Ley N° 30225 y D.S. 344-2018-EF	Ley de Contrataciones del Estado y su Reglamento	550494	Concurso Público	CP-SM-8-2019-VIVIENDA/PNSU-1	Consultoria de Obra	89-2019	SUPERVISIÓN DE OBRA DEL PROYECTO: ETAPA I DEL PROYECTO MEJORAMIENTO Y AMPLIACIÓN DEL SISTEMA INTEGRAL DE AGUA POTABLE Y SANEAMIENTO EN LAS LOCALIDADES DE COATA, SUCASCO Y ALMOZANCHE, DISTRITO DE COATA - PUNO - PUNO, CUI 2188775 (ANTES SNIP N° 252016)	21/11/2019	10/12/2021	S/. 2,771,697.06	6 (año 2020), 16, 597 (año 2021)	20100878489	CORPORACION PERUANA DE INGENIERIA - CORPEI S.A.
5	Ley N° 30225 y D.S. 344-2018-EF	Ley de Contrataciones del Estado y su Reglamento	549169	Concurso Público	CP-SM-6-2019-VIVIENDA/PNSU-1	Consultoria de Obra	126-2019	SERVICIO DE CONSULTORIA PARA SUPERVISION DE LA ELABORACION DEL ESTUDIO DE PREINVERSION A NIVEL DE PERFIL DEL PROYECTO: MEJORAMIENTO Y AMPLIACION DE LOS SERVICIOS DE AGUA POTABLE Y ALCANTARILLADO EN 8 DISTRITOS DE LA PROVINCIA DE TRUJILLO - DEPARTAMENTO DE LA LIBERTAD.	21/12/2019	20/07/2021	S/. 1,808,793.70	1224 (año 2019), 1187 (año 2020), 68 (año 2021)	20605543261	CONSORCIO DQ & SETARIP (SERVICIOS DE AGUAS RESIDUALES INDUSTRIALES Y POTABLES SRL - **DQ ASESORÍA & CONSULTORIA EIRL**)
6	Ley N° 30225 y D.S. 344-2018-EF	Ley de Contrataciones del Estado y su Reglamento	551516	Concurso Público	CP-SM-10-2019-VIVIENDA/PNSU-1	Servicio	004-2020	SERVICIO DE CONSULTORIA PARA LA SUPERVISION DE LA ELABORACIÓN DEL ESTUDIO DE PRE-INVERSION A NIVEL DE PERFIL DEL PROYECTO: "MEJORAMIENTO Y AMPLIACIÓN DE LOS SERVICIOS DE AGUA POTABLE Y ALCANTARILLADO EN 20 DISTRITOS DE LA PROVINCIA DE AREQUIPA - DEPARTAMENTO DE AREQUIPA"	12/02/2020	11/08/2021	S/. 2,934,211.10	276 (Año 2020) 125 (Año 2021) 212 (Año 2022)	20605696261	**CONSORCIO SUPERVISION AREQUIPA** (ACSAM CONSULTORES CIA. LTDA. SUCURSAL DEL PERÚ y WILFREDO ZAMORA HUAMAN)
7	Ley N° 30556	Ley que aprueba disposiciones de carácter extraordinario para las intervenciones del gobierno nacional frente a desastres y que dispone la creación de la Autoridad para la Reconstrucción con Cambios	564451	Procedimiento Especial de Contratación	PEC-PROC-41-2019/VIVIENDA/PNSU	Obra	111-2019	CONCURSO OFERTA: ELABORACIÓN DE EXPEDIENTE TÉCNICO Y EJECUCIÓN DE OBRA: REPARACIÓN DE COLECTORES PRIMARIO Y SECUNDARIO, EN EL SISTEMA DE ALCANTARILLADO EN LA LOCALIDAD TRUJILLO, PROVINCIA TRUJILLO; DEPARTAMENTO LA LIBERTAD	30/11/2019	29/01/2021	S/. 3,058,871.25	401 (año 2020), 587, 743 (año 2021)	20605540547	**CONSORCIO CAJAMARCA** (JH MACCE EIRL - MAQUINARIA Y CONSTRUCCION LOS ANDES EIRL - M Y A CONTRATISTAS GENERALES SRL - TERESA DOMITILA VILLANUEVA COTRINA - JORGE HERNANDO MENDOZA AGUILAR)
8	Ley N° 30556	Ley que aprueba disposiciones de carácter extraordinario para las intervenciones del gobierno nacional frente a desastres y que dispone la creación de la Autoridad para la Reconstrucción con Cambios	566963	Procedimiento Especial de Contratación	PEC-PROC-44-2019/VIVIENDA/PNSU	Consultoria de Obra	103-2019	ELABORACIÓN DE EXPEDIENTE TÉCNICO: "REHABILITACIÓN DE LA LÍNEA DE IMPULSIÓN DE ALCANTARILLADO DE LA QUEBRADA TUCILLAL Y DEL RESERVORIO APOYADO ACAPULCO R=400 M3, DISTRITO DE ZORRITOS, PROVINCIA DE CONTRALMIRANTE VILLAR, REGIÓN TUMBES	29/11/2019	27/01/2020	S/. 153,651.17	883 (Año 2020)	10429505921	EBER ONZUETA TAMBRAICO
9	Ley N° 30225 y D.S. 344-2018-EF	Ley de Contrataciones del Estado y su Reglamento	384958	Concurso Público	CP 10-2017-VIVIENDA/VMCS/PNSU	Consultoria de Obra	68-2017	CONSULTORIA DE OBRA PARA LA ELABORACION DEL EXPEDIENTE TECNICO DEL PROYECTO AMPLIACION Y MEJORAMIENTO DEL SISTEMA DE AGUA POTABLE Y ALCANTARILLADO EN LOS ASENTAMIENTOS HUMANOS DE LOS DISTRITOS DE PIURA Y CASTILLA - CODIGO SNIP 319830	24/11/2017	13/03/2019 SIN LIQUIDAR	S/. 3,401,552.65	421 , 467 (año 2018), 743 (año 2019), 1166 (año 2020)	20602589065	**CONSORCIO PRO AGUA NORTE CONSULTORES** (CADUCEO CONSULTORES S.A. y BUSTAMANTE WILLIAMS CONSULTORES Y CONSTRUCTORES SAC)
10	Ley N° 30225 y D.S. 344-2018-EF	Ley de Contrataciones del Estado y su Reglamento	407792	Adjudicación Simplificada	AS 20-2017-VIVIENDA/VMCS/PNSU	Consultoria de Obra	80-2017	ELABORACION DE EXPEDIENTE TECNICO DEL PROYECTO DE MEJORAMIENTO DE LA CALIDAD DEL SERVICIO DE ABASTECIMIENTO DE AGUA POTABLE EN LAS LOCALIDADES DE SULLANA, QUEROCOTILLO, SALITRAL Y MARCAVELICA DE LA PROVINCIA DE SULLANA, DEPARTAMENTO DE PIURA SNIP 296934	30/12/2017	9/05/2019	S/. 1,810,000.10	384 (Año 2018) 560, 565, 1650, 3234 (Año 2019) 105 (Año 2021)	20554669477	CONSORCIO SYL (JORGE HERNAN SALINAS DE CORDOVA y **JRLG CONSULTORIA Y CONSTRUCCION SAC**)
11	Ley N° 30225 y D.S. 344-2018-EF	Ley de Contrataciones del Estado y su Reglamento	409439	Adjudicación Simplificada - Ley N° 30556	AS-Ley 30556-SM-23-2017-VIVIENDA/PNSU-1	Consultoria de Obra	14-2018	SUPERVISIÓN DE OBRA DEL PROYECTO: REHABILITACIÓN DEL SISTEMA DE AGUA POTABLE Y ALCANTARILLADO DEL CASCO URBANO DEL DISTRITO DE LA UNIÓN, PROVINCIA DE PIURA – PIURA, CÓDIGO SNIP N° 54561"	26/05/2018	29/10/2021	S/. 1,327,372.99	200 (año 2018), 263 (año 2019), 639 (año 2021)	20392462105	CONSORCIO SUPERVISOR SGL (**KASUKI CONSULTORIA Y CONSTRUCCION SAC** y HUERTAS JARA ALEXANDER PRIMITIVO)
12	Ley N° 30556	Ley que aprueba disposiciones de carácter extraordinario para las intervenciones del gobierno nacional frente a desastres y que dispone la creación de la Autoridad para la Reconstrucción con Cambios	410065	Adjudicación Simplificada - Ley N° 30556	AS-Ley 30556-SM-31-2017-VIVIENDA/PNSU-1	Consultoria de Obra	24-2018	CONSULTORÍA PARA LA SUPERVISIÓN DE LA OBRA DEL PROYECTO: MEJORAMIENTO Y AMPLIACIÓN DEL SERVICIO DE AGUA POTABLE Y ALCANTARILLADO SANITARIO EN EL CP MARÍA DEL SOCORRO, DISTRITO DE HUANCHACO-TRUJILLO-LA LIBERTAD CON CÓDIGO SNIP N° 376852	14/05/2018	8/01/2019	S/. 352,761.91	197 (Año 2018) 387 (Año 2019)	20527236801	A & R CONSULTORES GENERALES SAC
13	Ley N° 30225 y D.S. 344-2018-EF	Ley de Contrataciones del Estado y su Reglamento	419034	Adjudicación Simplificada	AS-SM-42-2017-VIVIENDA/PNSU-1	Consultoria de Obra	26-2018	CONSULTORÍA DE OBRA PARA LA ELABORACIÓN DEL EXPEDIENTE TÉCNICO DEL PROYECTO: "AMPLIACIÓN Y MEJORAMIENTO DEL SISTEMA DE PRODUCCIÓN, ALMACENAMIENTO Y DISTRIBUCIÓN PRIMARIA DE AGUA POTABLE DE LOS DISTRITOS DE PIURA Y CASTILLA, PROVINCIA Y DEPARTAMENTO DE PIURA", CÓDIGO SNIP N° 291420	7/03/2018	18/12/2019 SIN LIQUIDAR	S/. 3,794,803.70	990 (Año 2018) 593 (Año 2020)	20602936351	**CONSORCIO PTAP CURUMUY** (CORPORACION DE INGENIERIA SANITARIA CIVIL Y ELECTRICA S.A.C. y CESAR PINGO CARHUATOCTO)
14	Ley N° 30225 y D.S. 344-2018-EF	Ley de Contrataciones del Estado y su Reglamento	487956	Adjudicación Simplificada - Ley N° 30556	AS-Ley 30556-SM-32-2017-VIVIENDA/PNSU-1	Consultoria de Obra	68-2018	SUPERVISION DE OBRA MEJORAMIENTO DE LOS SERVICIOS DEL SISTEMA DE AGUA POTABLE DEL C.P. NUEVO PARAISO Y COMITÉ Nº 6 DEL C.P. LETICIA DISTRITO DE SUPE PUERTO, PROVINCIA DE BARRANCA - LIMA SNIP Nº 335813	15/04/2019	6/02/2020	S/. 259,868.00	565	15220550891	CONSORCIO PENINSULA (conformado por GRUPO JICA INGENIERIA Y CONSTRUCCION SAC - **GUSTAVO HUMBERTO AMADOR CASTELLANOS**)
15	Ley N° 30556	Ley que aprueba disposiciones de carácter extraordinario para las intervenciones del gobierno nacional frente a desastres y que dispone la creación de la Autoridad para la Reconstrucción con Cambios	428688	Adjudicación Simplificada - Ley N° 30556	AS-Ley 30556-SM-25-2017-VIVIENDA/PNSU-1	Consultoria de Obra	38-2018	CONSULTORÍA PARA LA SUPERVISIÓN DE LA OBRA DEL PROYECTO: MEJORAMIENTO DEL SISTEMA DE AGUA POTABLE Y ALCANTARILLADO EN EL CENTRO POBLADO PAMPA LIBRE, DISTRITO DE CHANCAY - HUARAL - LIMA, CODIGO SNIP Nº 117772	20/04/2018	6/01/2020	S/. 372,378.50	9 (Año 2018) 396 (Año 2019)	20552088167	CONSORCO SUPERVISOR HUARAL (**CPS INFRAESTRUCTURAS, MOVILIDAD Y MEDIO AMBIENTE S.L. SUCURSAL EN PERU**, MS INGENIEROS S.L. SUCURSAL EN PERU y AQUA TERS S.A.C.)
16	Ley N° 30556	Ley que aprueba disposiciones de carácter extraordinario para las intervenciones del gobierno nacional frente a desastres y que dispone la creación de la Autoridad para la Reconstrucción con Cambios	434444	Adjudicación Simplificada - Ley N° 30556	AS-Ley 30556-SM-16-2017-VIVIENDA/PNSU-1	Obra	40-2018	EJECUCIÓN DE LA OBRA: MEJORAMIENTO Y AMPLIACIÓN DEL SERVICIO DE AGUA POTABLE Y ALCANTARILLADO SANITARIO EN EL C.P. MARÍA DEL SOCORRO, DISTRITO DE HUANCHACO – TRUJILLO - LA LIBERTAD, BAJO EL MARCO DE LO DISPUESTO EN LA LEY N° 30556 - SNIP 376852	14/05/2018	9/12/2018	S/. 7,287,403.73	166 (Año 2018) 365 (Año 2019)	20603078111	**CONSORCIO LA LIBERTAD** (JH MACC EIRL, CONSTRUCTORA ICCONS SRL y CONSTRUCTORA SANCHEZ INGENIEROS SRL)
17	Ley N° 30556	Ley que aprueba disposiciones de carácter extraordinario para las intervenciones del gobierno nacional frente a desastres y que dispone la creación de la Autoridad para la Reconstrucción con Cambios	438161	Adjudicación Simplificada - Ley N° 30556	AS-Ley 30556-SM-11-2017-VIVIENDA/PNSU-1	Obra	42-2018	EJECUCIÓN DE OBRA: REHABILITACIÓN DEL SISTEMA DE AGUA POTABLE Y ALCANTARILLADO DEL CASCO URBANO DEL DISTRITO DE LA UNIÓN, PROVINCIA DE PIURA - PIURA - CÓDIGO SNIP N° 54561 CUI 2046487	26/05/2018	2/11/2021	S/. 26,318,842.31	198 (Año 2018) 267 (Año 2019)	20511317038	CONSORCIO SANEAMIENTO NORTE (**JAGUI S.A.C.**, SIGMA S.A. CONTRATISTAS GENERALES Y XENA E.I.R.L.)
18	Ley N° 30225 y D.S. 344-2018-EF	Ley de Contrataciones del Estado y su Reglamento	429942	Concurso Público	CP-SM-3-2018-VIVIENDA/PNSU-1	Consultoria de Obra	46-2018	CONSULTORÍA PARA LA SUPERVISIÓN DEL SALDO DE OBRA DEL PROYECTO: "MEJORAMIENTO Y AMPLIACIÓN DEL SISTEMA DE AGUA POTABLE Y CONSTRUCCIÓN DEL SISTEMA DE ALCANTARILLADO DEL DISTRITO DE ACOLLA, I ETAPA" SNIP 6507	8/06/2018	24/07/2019	S/. 798,988.52	**105-ROOC**	20524399491	CONSORCIO SUPERVISOR ACOLLA I (**DIALL S.A.C.** - HIDROINGENIERIA S.R.Ltda.)
19	Ley N° 30225 y D.S. 344-2018-EF	Ley de Contrataciones del Estado y su Reglamento	422116	Adjudicación Simplificada	AS-SM-3-2018-VIVIENDA/PNSU-1	Consultoria de Obra	54-2018	ELABORACIÓN DEL EXPEDIENTE TÉCNICO DEL PROYECTO AMPLIACIÓN Y MEJORAMIENTO DE LOS SERVICIOS DE AGUA POTABLE Y SANEAMIENTO DEL DISTRITO DE CHALA, PROVINCIA DE CARAVELI, DEPARTAMENTO DE AREQUIPA CON CÓDIGO SNIP 112210	23/08/2018	12/04/2019 SIN LIQUIDAR	S/. 3,211,665.51	208 (año 2018), 410 (año 2019), 689 (año 2020)	10072607096	CONSORCIO CARAVELI (ESTUDIOS, DISEÑOS Y PROYECTOS DE SANEAMIENTO AMBIENTAL SRL - NESTOR ALCIDES ESQUIVEL ESCOBAR - **JORGE LUIS CAMPOS HERNANDEZ**)

FIRMA DIGITAL
Firmado digitalmente por:KOBASHIKAWA MAEKAWA Jose Miguel FAU 20504743307 soft
Motivo: En señal de conformidad
Fecha: 2022/03/29 15:40:33-0500

	Régimen Legal (DECRETO)	Del Procedimiento de Selección												
		Nombre de la Norma	Convocatoria PAC	Tipo de Procedim. de Selección [1]	N° procedimiento de selección	Objeto Contractual [2]	Número de Contrato	Objetivo de la Contratación	Fecha de Vigencia Inicial	Fecha de vigencia Final	Monto Contratado Total S/	Número de SIAF	RUC del Contratista	Razón Social del Contratista
20	Ley N° 30225 y D.S. 344-2018-EF	Ley de Contrataciones del Estado y su Reglamento	465107	Concurso Público	CP-SM-1-2018-VIVIENDA/PNSU-1	Consultoria de Obra	58-2018	CONSULTORÍA DE OBRA PARA LA ELABORACIÓN DEL ESTUDIO DEFINITIVO Y EXPEDIENTE TÉCNICO DEL PROYECTO: "MEJORAMIENTO Y AMPLIACIÓN DE LOS SERVICIOS DE AGUA POTABLE, ALCANTARILLADO Y TRATAMIENTO DE AGUAS RESIDUALES, EN LA CIUDAD DE PUCALLPA, PROVINCIA DE CORONEL PORTILLO, DEPARTAMENTO DE UCAYALI" SNIP 364052	2/10/2018	28/03/2022	S/. 9,115,255.28	491 (año 2019), 430 (año 2020), 66 (año 2021)	20603539584	**CONSORCIO SANEAMIENTO PUCALLPA** (LUIS ROLANDO ESPINOZA LINO, CHRISTIAN ROBERTO ALAVREZ PAITAMPOMAY MIGUEL ENRIQUE BAZAN ORELLANA)
21	Ley N° 30225 y D.S. 344-2018-EF	Ley de Contrataciones del Estado y su Reglamento	463220	Adjudicación Simplificada	AS-SM-13-2018-VIVIENDA/PNSU-1	Consultoria de Obra	60-2018	CONSULTORÍA PARA LA SUPERVISIÓN DE LA ELABORACIÓN DEL EXPEDIENTE TÉCNICO DEL PROYECTO: "MEJORAMIENTO Y AMPLIACIÓN DE LOS SERVICIOS DE AGUA POTABLE, ALCANTARILLADO Y TRATAMIENTO DE AGUAS RESIDUALES EN LA CIUDAD DE PUCALLPA, PROVINCIA DE CORONEL PORTILLO, DEPARTAMENTO DE UCAYALI" SNIP 364052	3/10/2018	14/01/2022	S/. 1,750,000.00	393 (año 2019), 409 (año 2020), 67 (año 2021)	20603584351	**CONSORCIO UCAYALI** (A&A PROYECTOS S.A.C. Y JURÍDICA CONSULTORES S.L "ATJ S.L")
22	Ley Nº 30556	Ley que aprueba disposiciones de carácter extraordinario para las intervenciones del gobierno nacional frente a desastres y que dispone la creación de la Autoridad para la Reconstrucción con Cambios	491686	Procedimiento Especial de Contratación	PEC-PROC-01-2018-VIVIENDA/PNSU-1	Obra	72-2018	ELABORACIÓN DEL EXPEDIENTE TÉCNICO Y EJECUCION DE OBRA REPARACION DE LINEA DE IMPULSION, COLECTOR SECUNDARIO Y ESTACION DE BOMBEO DE AGUAS RESIDUALES; EN LOS SERVICIOS DE AGUA POTABLE Y ALCANTARILLADO DEL DISTRITO DE ETEN, PROVINCIA CHICLAYO, DEPARTAMENTO DE LAMBAYEQUE CON CÓDIGO DE INVERSION Nº 2410547	6/02/2019	2/09/2019	S/. 791,448.17	554 (año 2019)	20603888686	**CONSORCIO NUEVO ETEN** (CONFORMADO POR CORPORACIÓN JUNIMARK SAC - CONSTRUCTORA FORTALEZA SAC - ENRIQUE BARBOZA ALCANTARA)
23	Ley Nº 30225 y D.S. 344-2018-EF	Ley de Contrataciones del Estado y su Reglamento	485630	Concurso Público	CP-SM-6-2018-VIVIENDA/PNSU-1	Consultoria de Obra	73-2018	CONSULTORÍA PARA LA SUPERVISIÓN DEL SALDO DE OBRA DEL PROYECTO: INSTALACION DE LOS SISTEMAS DE AGUA POTABLE Y ALCANTARILLADO DE LA LOCALIDAD DE MARCONA, DISTRITO DE MARCONA - NAZCA - ICA, CODIGO SNIP Nº 143549	4/01/2019	22/08/2020	S/. 740,645.88	19 (Año 2019) 841 (Año 2020)	20552088167	CONSORCIO SUPERVISOR MARCONA (**CPS INFRAESTRUCTURAS, MOVILIDAD Y MEDIO AMBIENTE S.L. SUCURSAL PERU**, MS INGENIEROS S.L. SUCURSAL EN PERU y AQUA TERS S.A.C.)
24	Ley Nº 30556	Ley que aprueba disposiciones de carácter extraordinario para las intervenciones del gobierno nacional frente a desastres y que dispone la creación de la Autoridad para la Reconstrucción con Cambios	497620	Procedimiento Especial de Contratación	PEC-PROC-10-2018-VIVIENDA/PNSU-1	Obra	001-2019	CONSULTORÍA PARA LA SUPERVISION DE LA ELABORACIÓN DEL EXPEDIENTE TÉCNICO Y SUPERVISIÓN DE LA EJECUCIÓN DE LA OBRA: SUPERVISIÓN DE LOS TRABAJOS DE REHABILITACIÓN EN 02 SISTEMAS DE AGUA POTABLE Y ALCANTARILLADO EN LA PROVINCIA DE LAMBAYEQUE, DEPARTAMENTO DE LAMBAYEQUE - PAQUETE 6	6/07/2019	1/12/2019	S/. 193,959.15	654 (año 2019), 493 (año 2021)	10165455814	FLAVIO NARCISO VEGA DIAZ
25	Ley Nº 30556	Ley que aprueba disposiciones de carácter extraordinario para las intervenciones del gobierno nacional frente a desastres y que dispone la creación de la Autoridad para la Reconstrucción con Cambios	498374	Procedimiento Especial de Contratación	PEC-PROC-5-2018-VIVIENDA/PNSU-2	Obra	009-2019	ELABORACIÓN DE EXPEDIENTE TÉCNICO Y EJECUCIÓN DE OBRA: REPARACIÓN DE POZO, ABASTECMIENTO DE AGUA, CONEXIÓN DOMICILIARIA DE AGUA POTABLE, ESTACIÓN DE BOMBEO Y LAGUNA DE TRATAMIENTO DE AGUAS RESIDUALES; EN EL (LA) DE LOS SERVICIOS DE AGUA POTABLE Y ALCANTARILLADO DISTRITO DE JAYANCA, PROVINCIA LAMBAYEQUE, DEPARTAMENTO DE LAMBAYEQUE - CÓDIGO DE INVERSIÓN N° 2410353	3/10/2019	1/12/2019	S/. 2,668,679.60	575 , 989 (año 2019)	20511317038	CONSORCIO 5 (**JAGUI SAC** - CORPORACIÓN CUPHER SAC - NELSON ALCIDES ESQUIVEL ESCOBAR)
26	Ley Nº 30556	Ley que aprueba disposiciones de carácter extraordinario para las intervenciones del gobierno nacional frente a desastres y que dispone la creación de la Autoridad para la Reconstrucción con Cambios	512818	Procedimiento Especial de Contratación	PEC-PROC-17-2018-PNSU-1	Consultoria de Obra	21-2019	CONSULTORÍA PARA LA SUPERVISIÓN PARA LA ELABORACIÓN DEL EXPEDIENTE TECNICO DEL PROYECTO REHABILITACION RED DE AGUA POTABLE, ESTACION DE BOMBEO DE AGUA RESIDUALES Y COLECTORES DEL DISTRITO DE CATACAOS, PROVINCIA DE PIRA, DEPARTAMENTO DE PIURA.	20/05/2019	16/10/2019	S/. 103,565.36	679 (año 2019)	10214863494	CONSORCIO R&C INGENIEROS (**ROBERTO OSCCO ROJAS**, SALVADOR EMILIANO OSCCO ROJAS, JESUS DANIEL YAÑEZ RODRIGUEZ Y EDUARDO YAMIL VERASTEGUI VALENZUELA)
27	Ley Nº 30556	Ley que aprueba disposiciones de carácter extraordinario para las intervenciones del gobierno nacional frente a desastres y que dispone la creación de la Autoridad para la Reconstrucción con Cambios	519838	Procedimiento Especial de Contratación	PEC-PROC-1-2019-VIVIENDA/PNSU-1	Consultoria de Obra	31-2019	CONSULTORÍA DE OBRA PARA LA ELABORACION DE EXPEDIENTE TÉCNICO DEL PROYECTO "REHABILITACION RED DE AGUA POTABLE ESTACION DE BOMBEO DE AGUAS RESIDUALES Y COLECTORES DEL DISTRITO DE CATACAOS, PROVINCIA. PIURA, DEPARTAMENTO. PIURA"	20/05/2019	17/10/2019 SIN LIQUIDAR	S/. 1,005,727.45	630 (año 2019)	23538546489	CONSORCIO AGUAS DE CATACAOS (**GEXA INGENIEROS S.AC.** - JORGE HERNAN SALINAS DE CORDOVA)
28	Ley N° 30225 y D.S. 344-2018-EF	Ley de Contrataciones del Estado y su Reglamento	600079	Adjudicación Simplificada	AS - 04-2020-VIVIENDA/VMCS/PNSU	Servicio	45-2020	SERVICIO DE CONSULTORIA PARA LA SUPERVISIÓN DE LA ELABORACIÓN DEL ESTUDIO DE PREINVERSIÓN A NIVEL DE PERFIL DEL PROYECTO: MEJORAMIENTO Y AMPLIACIÓN DE LOS SERVICIOS DE AGUA POTABLE Y ALCANTARILLADO EN 5 DISTRITOS DE LA PROVINCIA DE HUAMANGA, DEPARTAMENTO DE AYACUCHO.	7/07/2020	1/07/2021	S/. 2,795,082.52	688 (año 2020), 70 (año 2021)	20101064191	CESEL S.A.
29	Ley N° 30225 y D.S. 344-2018-EF	Ley de Contrataciones del Estado y su Reglamento	647632	Contratación Directa	DIRECTA 19-2020/VIVIENDA/PNSU	Obra	69-2020	EJECUCION DE LA OBRA: REPARACIÓN DE RESERVORIO; ADQUISICIÓN DE PTAP; EN EL (LA) SERVICIO DE AGUA POTABLE, DISTRITO DE COATA, PROVINCIA PUNO, DEPARTAMENTO PUNO, CON CUI N°2456357	5/09/2020	3/03/2021	S/. 4,465,584.57	1100 (Año 2020) 95 (Año 2021)	20606418915	**CONSORCIO MERINO** (CONTRATISTAS GENERALES & MINERIA LYR S.A.C. - HV CONTRATISTAS GENERALES S.A.C.)
30	Ley N° 30225 y D.S. 344-2018-EF	Ley de Contrataciones del Estado y su Reglamento	648526	Contratación Directa	DIRECTA 20-2020/VIVIENDA/PNSU	Consultoria de Obra	70-2020	SUPERVISIÓN DE LA EJECUCION DE LA OBRA: REPARACIÓN DE RESERVORIO; ADQUISICIÓN DE PTAP; EN EL (LA) SERVICIO DE AGUA POTABLE, DISTRITO DE COATA, PROVINCIA PUNO, DEPARTAMENTO PUNO, CON CUI N°2456357	5/09/2020	3/03/2021 SIN LIQUIDAR	S/. 925,117.43	1233 (Año 2020) 91 (Año 2021)	20601951879	CONSORCIO COATA **JMI CONSULTORES Y CONSTRUCTORES PERU SA** - CONSULGAL CONSULTORES DE ENGENHARIA E GESTAO SA - SUCURSAL DEL PERU)
31	Ley Nº 30556	Ley que aprueba disposiciones de carácter extraordinario para las intervenciones del gobierno nacional frente a desastres y que dispone la creación de la Autoridad para la Reconstrucción con Cambios	653270	Procedimiento Especial de Contratación	PEC-PROC- 001-2020/VIVIENDA/PNSU	Consultoria de Obra	72-2020	ELABORACIÓN DE EXPEDIENTE TÉCNICO: "REHABILITACIÓN DEL SISTEMA DE AGUA POTABLE Y ALCANTARILLADO EN EL CENTRO POBLADO DE CUCUNGARÁ, DISTRITO DE CURA MORI, PROVINCIA DE PIURA, DEPARTAMENTO DE PIURA"- COMPONENTE 2. CODIGO INVERSION N° 2462090	31/10/2020	14/03/2021	S/. 616,884.12	1292 (Año 2020)	10806675895	ROGER JAIME IPANAQUE SERNAQUE
32	Ley N° 30225 y D.S. 344-2018-EF	Ley de Contrataciones del Estado y su Reglamento	639491	Licitación Pública	LP-SM- 001-2020/VIVIENDA/PNSU	Obra	75-2020	EJECUCIÓN DE LA OBRA ETAPA II "MEJORAMIENTO Y AMPLIACIÓN DEL SISTEMA INTEGRAL DE AGUA POTABLE Y SANEAMIENTO EN LAS LOCALIDADES DE COATA, SUCASCO Y ALMOZANCHE, DISTRITO DE COATA – PUNO - PUNO", CUI 2188775 (ANTES SNIP N° 252016)	12/11/2020	18/04/2022	S/. 25,465,666.68	1161, 1242 (año 2020), 60, 687, 691, 698, 699, 702, 734, 782 (año 2021)	20110614609	SIGMA S.A. CONTRATISTAS GENERALES
33	Ley Nº 30556	Ley que aprueba disposiciones de carácter extraordinario para las intervenciones del gobierno nacional frente a desastres y que dispone la creación de la Autoridad para la Reconstrucción con Cambios	654013	Procedimiento Especial de Contratación	PEC-PROC-004-2020/VIVIENDA/PNSU	Consultoria de Obra	79-2020	SUPERVISIÓN DE ELABORACIÓN DE EXPEDIENTE TÉCNICO Y SUPERVISION DE EJECUCIÓN DE OBRA: "REHABILITACIÓN EL SISTEMA DE AGUA POTABLE Y ALCANTARILLADO EN EL CENTRO POBLADO DE CUCUNGARÁ, DISTRITO DE CURA MORI, PROVINCIA DE PIURA, DEPARTAMENTO DE PIURA" - COMPONENTE 1 - CÓDIGO DE INVERSIÓN N° 2462090.	10/11/2020	18/12/2021	S/. 995,335.73	1236 (año 2020), 706 (año 2021)	20601219566	SONDEOS, ESTRUCTURAS Y GEOTECNIA SL SUCURSAL EN PERÚ
34	Ley N° 30225 y D.S. 344-2018-EF	Ley de Contrataciones del Estado y su Reglamento	653927	Concurso Público	CP 019-2019-VIVIENDA/PNSU	Servicio	81-2020	CONSULTORÍA PARA EL "FORTALECIMIENTO INTEGRAL DE LA GESTIÓN EN LA PRESTACIÓN DE LOS SERVICIOS DE AGUA POTABLE Y ALCANTARILLADO DEL DISTRITO DE LUCRE, PROVINCIA DE QUISPICANCHI, DEPARTAMENTO DE CUSCO	24/11/2020	22/05/2021	S/. 837,000.00	1348 (año 2020), 276 (año 2021)	20521386801	SESAL S.A.C.
35	Ley Nº 30556	Ley que aprueba disposiciones de carácter extraordinario para las intervenciones del gobierno nacional frente a desastres y que dispone la creación de la Autoridad para la Reconstrucción con Cambios	657085	Procedimiento Especial de Contratación	PEC 9-2020-VIVIENDA/PNSU	Obra	083-2020	ELABORACIÓN DEL EXPEDIENTE TÉCNICO Y LA EJECUCIÓN DE LA OBRA: "TRABAJO DE REHABILITACIÓN EN 02 SISTEMAS DE AGUA POTABLE EN LAS PROVINCIAS DE SIHUAS Y HUARAZ EN EL DEPARTAMENTO DE ANCASH – PAQUETE 9"	30/11/2020	31/03/2021	S/. 3,653,971.24	No Registra	20559326381	CONSORCIO SIHUAIN (SERVICIO DE TRATAMIENTO DE AGUAS RESIDUALES INDUSTRIALES Y POTABLES S.R.L. - **MONVISO CONTRATISTAS Y CONSULTORES S.C.R.L.** - INGECOL SUCURSAL DEL PERU - LEPACOM E.I.R.L.)
36	Ley N° 30225 y D.S. 344-2018-EF	Ley de Contrataciones del Estado y su Reglamento	673389	Concurso Público	CP 05-2020-VIVIENDA/PNSU	Consultoria de Obra	003-2021	SERVICIO DE CONSULTORÍA DE OBRA PARA LA ELABORACIÓN DEL EXPEDIENTE TÉCNICO DE SALDO DE OBRA: "DRENAJE PLUVIAL DE LA CIUDAD DE JULIACA" CON CUI 2090887	28/02/2021	10/03/2022	S/. 4,789,568.83	197 (año 2021)	20600891317	CHANGJIANG INSTITUTE OF SURVEY, PLANNING, DESIGN AND RESEARCH SUCURSAL DEL PERU
37	Ley N° 30225 y D.S. 344-2018-EF	Ley de Contrataciones del Estado y su Reglamento	653891	Concurso Público	CP 06-2020-VIVIENDA-OGA-UE.001	Servicio	004-2021	CONTRATACIÓN DEL SERVICIO DE COMUNICACIÓN, ALMACENAMIENTO Y COLABORACIÓN EN LA NUBE	4/03/2021	2/03/2024	S/. 691,740.00	296 (Año 2021) 223 (Año 2022)	20601726174	XERTICA LABS S.A.C.
38	Ley N° 30225 y D.S. 344-2018-EF	Ley de Contrataciones del Estado y su Reglamento	691735	Contratación Directa	CD 02-2021-VIVIENDA/PNSU	Consultoria de Obra	009-2021	SUPERVISIÓN DE LA EJECUCIÓN DEL SALDO DE OBRA: INSTALACIÓN DE LOS SISTEMAS DE AGUA POTABLE Y ALCANTARILLADO DE LA LOCALIDAD DE MARCONA, PROVINCIA DE NAZCA, REGIÓN ICA - CODIGO SNIP N° 143549	22/03/2021	19/07/2021	S/. 333,827.90	482 (Año 2021)	10094504959	MARCO BELGRANO ESPINOZA ESPINOZA
39	Ley N° 30225 y D.S. 344-2018-EF	Ley de Contrataciones del Estado y su Reglamento	711793	Adjudicación Simplificada	AS 04-2021-VIVIENDA/PNSU	Bien	026-2021	ADQUISICION DE COMBUSTIBLE PARA LA FLOTA VEHICULAR OPERATIVA DEL PNSU PERIODO 2021-2022	21/06/2021	20/06/2022	S/. 40,009.50	2866 (año 2019)	20370508659	GRIFO J.H.P. E.I.R.L.
40	Ley N° 30225 y D.S. 344-2018-EF	Ley de Contrataciones del Estado y su Reglamento	698718	Concurso Público	CP 05-2021-VIVIENDA/PNSU	Consultoria de Obra	28-2021	SUPERVISIÓN DE OBRA: INSTALACIÓN, MEJORAMIENTO DEL SERVICIO DE AGUA POTABLE Y SANEAMIENTO DE 103 CASERÍOS, DISTRITO DE HUARMACA – HUANCABAMBA – PIURA, CODIGO SNIP 280513 – ITEM N° 1: UP N° 019 – CASERÍO HUALAPAMPA ALTO Y ANEXOS ALTO MIRAFLORES Y MINAS	20/06/2021	11/04/2022	S/. 396,022.14	852 (año 2021)	20607997277	**CONSORCIO AGUA** (B&V CONSULTORES Y EJECUTORES S.R.L. - VILLANUEVA COTRINA TERESA DOMITILA)
41	Ley N° 30225 y D.S. 344-2018-EF	Ley de Contrataciones del Estado y su Reglamento	708529	Adjudicación Simplificada	AS-SM-3-2021-VIVIENDA/PNSU DERIVADA LP 01-2021	Obra	31-2021	EJECUCIÓN DE OBRA: UP N° 019 – CASERÍO HUALAPAMPA ALTO Y ANEXOS ALTO MIRAFLORES Y MINAS - INSTALACIÓN, MEJORAMIENTO DEL SERVICIO DE AGUA POTABLE Y SANEAMIENTO DE 103 CASERÍOS, DISTRITO DE HUARMACA – HUANCABAMBA – PIURA, CÓDIGO SNIP 280513 (ITEM N° 1)	9/07/2021	10/02/2022	S/. 4,500,284.60	598 (año 2021)	20496159811	CONSORCIO SAN MATEO (**QIAN BEI S.R.L.** y ROEDGUESA S.R.L.)
42	Ley N° 30225 y D.S. 344-2018-EF	Ley de Contrataciones del Estado y su Reglamento	720023	Adjudicación Simplificada	AS-SM-3-2021-VIVIENDA/PNSU	Servicio	34-2021	CONTRATACION DE SERVICIO DE INTERNET DEDICADO Y LAN-TO-LAN (L2L)	23/08/2021	23/08/2022	S/. 35,187.60	645 (Año 2021) 251 (Año 2022)	20421780472	GTD PERU S.A.

FIRMA DIGITAL
Firmado digitalmente por:KOBASHIKAWA MAEKAWA Jose Miguel FAU 20504743307 soft
Motivo: En señal de conformidad
Fecha: 2022/03/29 15:40:33-0500

	Ley Nº	Nombre de la Norma	Convocatoria PAC	Del Procedimiento de Selección: Tipo de Procedim. de Selección [1]	Del Procedimiento de Selección: N° procedimiento de selección	Objeto Contractual [2]	Número de Contrato	Objetivo de la Contratación	Fecha de Vigencia Inicial	Fecha de vigencia Final	Monto Contratado Total S/	Número de SIAF	RUC del Contratista	Razón Social del Contratista
43	Ley Nº 30225 y D.S. 344-2018-EF	Ley de Contrataciones del Estado y su Reglamento	716918	Concurso Público	CP 07-2021-VIVIENDA/PNSU	Consultoria de Obra	37-2021	SERVICIO DE CONSULTORIA DE OBRA PARA LA ELABORACIÓN DEL EXPEDIENTE TÉCNICO DE LA INVERSIÓN: CONSTRUCCIÓN DE CAPTACIÓN DE AGUA, LÍNEA DE CONDUCCIÓN, PTAP Y RESERVORIO; ADEMÁS DE OTROS ACTIVOS EN EL (LA) SERVICIO DE AGUA POTABLE Y ALCANTARILLADO DISTRITO DE SAN IGNACIO, PROVINCIA SAN IGNACIO, DEPARTAMENTO CAJAMARCA, CON CÓDIGO CUI N° 2513304	18/08/2021	28/10/2021	S/. 504,806.40	640 (Año 2021)	10079637900	VICTOR MARTIN CHINCHAY BARRAGAN
44	Ley Nº 30225 y D.S. 344-2018-EF	Ley de Contrataciones del Estado y su Reglamento	731406	Contratación Directa	CD 04-2021-VIVIENDA/PNSU	Obra	39-2021	CONTRATACIÓN DE LA EJECUCIÓN DE SALDO DE OBRA: "CONSTRUCCIÓN Y EQUIPAMIENTO DE UNA NUEVA PLANTA DE TRATAMIENTO DE AGUA POTABLE DE CALANA, DISTRITO DE CALANA, PROVINCIA DE TACNA, REGIÓN TACNA", CUI 2167692	23/09/2021	15/05/2023	S/. 65,340,933.34	690 (Año 2021) 77 (Año 2022)	20608357280	**CONSORCIO PTAP CALANA** (CONSTRUCTORA M.P.M. S.A. - RIPCONCIV CONSTRUCCIONES CIVILES CIA LTDA Sucursal del Peru - ZHEJIANG FIRST HYDRO & POWER CONSTRUCTION GROUP COMPANY LIMITED Sucursal del Peru)
45	Ley Nº 30225 y D.S. 344-2018-EF	Ley de Contrataciones del Estado y su Reglamento	734067	Contratación Directa	CD 05-2021-VIVIENDA/PNSU	Consultoria de Obra	43-2021	SUPERVISIÓN DE OBRA DEL PROYECTO SALDO DE OBRA: "CONSTRUCCIÓN Y EQUIPAMIENTO DE UNA NUEVA PLANTA DE TRATAMIENTO DE AGUA POTABLE DE CALANA, DISTRITO DE CALANA, PROVINCIA DE TACNA, REGIÓN TACNA", CUI 2167692	23/09/2021	15/05/2022	S/. 4,241,872.86	689 (Año 2021) 76 (Año 2022)	20608410504	**CONSORCIO PTAP TACNA** (CONFORMADO POR TEC CUATRO S.A. - SUCURSAL PERU - JORGE RAMIRO AHUMADA VASQUEZ)
46	Ley Nº 30556	Ley que aprueba disposiciones de carácter extraordinario para las intervenciones del gobierno nacional frente a desastres y que dispone la creación de la Autoridad para la Reconstrucción con Cambios	734052	Procedimiento Especial de Contratación	PEC-PROC-006-2021/VIVIENDA/PNSU	Consultoria de Obra	46-2021	CONTRATACIÓN DEL SERVICIO DE CONSULTORÍA DE OBRA: SUPERVISIÓN DE LA EJECUCIÓN DE OBRA "REHABILITACIÓN DE LOS SERVICIOS DE AGUA POTABLE Y PLANTA DE TRATAMIENTO DE AGUAS RESIDUALES EN LA LOCALIDAD DE ZAPÁN, DISTRITO DE SANTA ROSA DE QUIVES, PROVINCIA CANTA, DEPARTAMENTO LIMA", CÓDIGO DE INVERSIÓN 2437617	AUN NO INICIA LA PRESTACION		S/. 78,894.00	No Registra	10454278033	RICHARD KRIS QUISPE ZÁRATE
47	Ley Nº 30225 y D.S. 344-2018-EF	Ley de Contrataciones del Estado y su Reglamento	735026	Adjudicación Simplificada	AS-SM-7-2021-VIVIENDA/PNSU	Consultoria de Obra	50-2021	CONTRATACIÓN DEL SERVICIO DE CONSULTORÍA DE OBRA PARA LA ELABORACIÓN DEL EXPEDIENTE TÉCNICO PARA: U.P. NRO 101 - SAN ISIDRO - INSTALACIÓN, MEJORAMIENTO DEL SERVICIO DE AGUA POTABLE Y SANEAMIENTO DE 103 CASERÍOS, DISTRITO DE HUARMACA - HUANCABAMBA - PIURA, CODIGO SNIP 280513	18/10/2021	20/02/2022	S/. 171,289.98	693 (año 2021)	10416449177	CÉSAR AUGUSTO MENDOZA VIDAL,
48	Ley Nº 30556	Ley que aprueba disposiciones de carácter extraordinario para las intervenciones del gobierno nacional frente a desastres y que dispone la creación de la Autoridad para la Reconstrucción con Cambios	748821	Procedimiento Especial de Contratación	PEC-PROC-007-2021/VIVIENDA/PNSU	Bien	55-2021	CONTRATACIÓN PARA LA ADQUISICIÓN DE EQUIPOS Y ACCESORIOS DE LA INVERSIÓN: "REPARACIÓN DE ESTACIÓN DE BOMBEO DE AGUAS RESIDUALES; EN EL(LA) SERVICIOS DE ALCANTARILLADO SANITARIO EN EL DISTRITO DE LOS ÓRGANOS, PROVINCIA DE TALARA, DEPARTAMENTO DE PIURA", CON CÓDIGO DE INVERSIÓN 2410977	14/12/2021	10/08/2022	S/. 1,481,800.00	710 (año 2021)	20100171814	HIDROSTAL S.A.
49	Ley Nº 30225 y D.S. 344-2018-EF	Ley de Contrataciones del Estado y su Reglamento	572590	Concurso Público	CP 11-2019-VIVIENDA/PNSU	Servicio	07-2020	SERVICIO DE ALQUILER DE EQUIPOS MULTIFUNCIONALES PARA LAS SEDES DE LIMA Y CALLAO DEL PROGRAMA NACIONAL DE SANEAMIENTO URBANO	7/03/2020	23/05/2022	S/. 714,880.32	2005 (Año 2020) 104 (Año 2021)	20100131359	DATACONT S.A.C.
50	Ley Nº 30225 y D.S. 344-2018-EF	Ley de Contrataciones del Estado y su Reglamento	No Registra	-	-	-	JRD COATA	CONTRATO TRIPARTITO DE LA JUNTA DE RESOLUCION DE DISPUTAS - SERVICIO DE PREVENCION Y DECISION DE CONTROVERSIAS RELATIVAS AL CONTRATO Nº 75-2020/VIVIENDA/VMCS/PNSU EJECUCIÓN DE LA OBRA ETAPA II "MEJORAMIENTO Y AMPLIACIÓN DEL SISTEMA INTEGRAL DE AGUA POTABLE Y SANEAMIENTO EN LAS LOCALIDADES DE COATA, SUCASCO Y ALMOZANCHE, DISTRITO DE COATA – PUNO - PUNO", CUI 2188775	9/12/2020	18/04/2022	S/. 181,200.00	No Registra	-	Centro de Análisis y Resolución de Conflictos Pontificia Universidad Catolica del Peru GUERRERO AQUINO JENNY VIOLETA
51	Ley Nº 30225 y D.S. 344-2018-EF	Ley de Contrataciones del Estado y su Reglamento	No Registra	-	-	-	JRD SULLANA	CONTRATO TRIPARTITO DE LA JUNTA DE RESOLUCION DE DISPUTAS - SERVICIO DE PREVENCION Y DECISION DE CONTROVERSIAS RELATIVAS AL CONTRATO Nº 94-2019/VIVIENDA/VMCS/PNSU EJECUCION DE OBRA MEJORAMIENTO DEL SISTEMA DE EVACUACION TRATAMIENTO Y DISPOSICION FINAL DE LAS AGUAS SERVIDAS DE LAS CIUDADES DE SULLANA Y BELLAVISTA - PROVINCIA SULLANA - PIURA CUI 2260867	15/07/2020	4/04/2022	S/. 687,564.85	No Registra	-	Centro de Arbitraje y Resolución de Disputas del Consejo Departamental de Lima del Colegio de Ingenieros del Peru Ing Maria Eliana Rivarola Rodriguez Ing Edgar Cristian Tello Rivera Ing Maria Jesus Bustos de la Cruz
52	Ley Nº 30225 y D.S. 344-2018-EF	Ley de Contrataciones del Estado y su Reglamento	No Registra	-	-	-	JRD CALANA	CONTRATO TRIPARTITO DE LA JUNTA DE RESOLUCION DE DISPUTAS DEL CONTRATO Nº 39-2021/VIVIENDA/VMCS/PNSU EJECUCION DEL SALDO DE OBRA CONSTRUCCION Y EQUIPAMIENTO DE LA NUEVA PLANTA DE TRATAMIENTO DE AGUA POTABLE DE CALANA, DISTRITO CALANA, PROVINCIA Y REGION TACNA - CUI 2167692	8/11/2021	17/09/2022	S/. 338,466.11	No Registra	-	Centro de Arbitraje y Resolución de Disputas del Consejo Departamental de Lima del Colegio de Ingenieros del Peru Ing. Jesus Orestes Ramos Salazar Ing Jesus Jose Gomez Cabrera Ing Reiner Absalon Solis Villanueva
53	Ley Nº 30556	Ley que aprueba disposiciones de carácter extraordinario para las intervenciones del gobierno nacional frente a desastres y que dispone la creación de la Autoridad para la Reconstrucción con Cambios	497517	Procedimiento Especial de Contratación	PEC 07-2018-VIVIENDA/PNSU-1	Consultoria de Obra	002-2019	SERVICIO DE CONSULTORÍA DE OBRA SUPERVISIÓN DE LA ELABORACIÓN DEL EXPEDIENTE TÉCNICO Y SUPERVISIÓN DE LA EJECUCIÓN DE LA OBRA: "REPARACIÓN DE COLECTOR PRIMARIO Y COLECTOR SECUNDARIO EN EL SISTEMA DE ALCANTARILLADO EN LA LOCALIDAD TRUJILLO, PROVINCIA DE TRUJILLO, DEPARTAMENTO DE LA LIBERTAD CON CUI 2410967	30/11/2019	7/12/2020	S/. 224,060.76	879 (año 2020), 944 (año 2021)	10165455814	VEGA DIAZ FLAVIO NARCISO
54	Ley Nº 30556	Ley que aprueba disposiciones de carácter extraordinario para las intervenciones del gobierno nacional frente a desastres y que dispone la creación de la Autoridad para la Reconstrucción con Cambios	506249	Procedimiento Especial de Contratación	PEC 9-2018-VIVIENDA/PNSU-1	Consultoria de Obra	017-2019	SERVICIO DE CONSULTORIA DE OBRA SUPERVISIÓN DE LA ELABORACIÓN DE EXPEDIENTE TÉCNICO Y SUPERVISIÓN DE LA EJECUCIÓN DE OBRA: SUPERVISIÓN DE LOS TRABAJOS DE REHABILITACIÓN EN 02 SISTEMAS DE AGUA POTABLE EN LAS PROVINCIAS DE SIHUAS Y HUARAZ EN EL DEPARTAMENTO DE ANCASH – PAQUETE 5	14/11/2020	13/12/2020	S/. 323,970.06	913 (año 2021)	10225148657	IRETA BERNARDO DARWING LINDORF(
55	Ley Nº 30556	Ley que aprueba disposiciones de carácter extraordinario para las intervenciones del gobierno nacional frente a desastres y que dispone la creación de la Autoridad para la Reconstrucción con Cambios	518798	Procedimiento Especial de Contratación	PEC-PROC-4-2019-VIVIENDA/PNSU-1		027-2019	CONCURSO OFERTA : REPARACIÓN DE LINEA DE CONDUCCION EN EL LA SERVICIO DE AGUA EN LA LOCALIDAD DE BARRANCA, DISTRITO DE BARRANCA, PROVINCIA BARRANCA, DEPARTAMENTO LIMA	NO HA INICIADO	NO HA INICIADO	S/. 1,296,751.82	630 (año 2019)	20603764987	CONSORCIO LIBRA INTEGRADO POR: 20505622159 - GRUPO ENERGIA Y CONCRETO SAC. 20601088267 - CONSTRUCTORA AGEMAR SR. 20603764987 - GRUPO JJCS SAC. 10081070062 - ZAVALA LAGOS VICTOR HUGO.
56	Ley Nº 30556	Ley que aprueba disposiciones de carácter extraordinario para las intervenciones del gobierno nacional frente a desastres y que dispone la creación de la Autoridad para la Reconstrucción con Cambios	520580	Procedimiento Especial de Contratación	PEC-PROC-8-2019-VIVIENDA/PNSU-1	Consultoria de Obra	030-2019	CONSULTORÍA PARA LA SUPERVISION DE LA ELABORACIÓN DE EXPEDIENTE TECNICO Y SUPERVISIÓN DE LA EJECUCION DE LA OBRA : RENOVACION DE LINEA DE IMPULSIÓN, ABASTEICMIENTO DE AGUA, COLECTOR SECUNDARIO EMISARIO EN EL (LA) AREA DE INFLUENCIA DE LA EPS EMAPA CAÑETE S.A. DISTRITO DE SAN VICENTE DE CAÑETE, PROVINCIA CAÑETE, DEPARTAMENTO DE LIMA	22/06/2019	26/12/2019	S/. 398,857.43	4958 (año 2019), 2033 (año 2020)	20543307409	CONSORCIO SAN VICENTE INTEGRADO POR: 20543307409 - INGENIEROS CONSULTORES PACCHA SAC. 10083112668 - PABLO ROBERTO PACCHA HUAMANI.
57	Ley Nº 30556	Ley que aprueba disposiciones de carácter extraordinario para las intervenciones del gobierno nacional frente a desastres y que dispone la creación de la Autoridad para la Reconstrucción con Cambios	527610	Procedimiento Especial de Contratación	PEC-PROC-10-2019-VIVIENDA/PNSU-1	Consultoria de Obra	040-2019	CONSULTORÍA PARA LA SUPERVISION DE LA ELABORACIÓN DE EXPEDIENTE TECNICO Y SUPERVISION DE LA EJECUCION DE LA OBRA REPARACION DE CAPTACION SUPERFICIAL DE AGUA Y LINEA DE CONDUCCION CONSTRUCCION DE GAVION, EN EL (LA) SISTEMA DE AGUA POTABLE EN LA LOCALIDAD DE CHURIN, DISTRITO DE PACHANGARA, PROVINCIA OYON DEPARTAMENTO DE LIMA	26/09/2019	22/02/2020	S/. 187,677.18	2619, 4723 (año 2019), 780(año 2020)	20527236801	A Y R CONSULTORES GENERALES SOCIEDAD ANONIMA CERRADA
58	Ley Nº 30556	Ley que aprueba disposiciones de carácter extraordinario para las intervenciones del gobierno nacional frente a desastres y que dispone la creación de la Autoridad para la Reconstrucción con Cambios	526965	Procedimiento Especial de Contratación	PEC-PROC-11-2019-VIVIENDA/PNSU-1	Consultoria de Obra	041-2019	CONSULTORÍA PARA LA SUPERVISION DE LA ELABORACION DEL EXPEDIENTE TECNICO Y SUPERVISION DE LA EJECUCION DE LA OBRA: REPARACION DE SEDIMENTADOR EN EL (LA) SISTEMA DE AGUA POTABLE EN LA LOCALIDAD BARRANCA, DISTRITO DE BARRANCA, PROVINCIA DE BARRANCA, DEPARTAMENTO DE LIMA CUI 2410957	11/11/2019	11/11/2021	S/. 114,059.70	2624 (año 2019), 3507 (año 2020)	20527236801	A Y R CONSULTORES GENERALES SOCIEDAD ANONIMA CERRADA
59	Ley Nº 30556	Ley que aprueba disposiciones de carácter extraordinario para las intervenciones del gobierno nacional frente a desastres y que dispone la creación de la Autoridad para la Reconstrucción con Cambios	526851	Procedimiento Especial de Contratación	PEC-PROC-3-2019-VIVIENDA/PNSU-2	Obra	042-2019	ELABORACION DE EXPEDIENTE TECNICO Y EJECUCION DE OBRA REPARACION DE BUZONES, CONEXIÓN DOMICILIARIA DE GUA POTABLE Y CONEXIÓN DOMICILIARIA DE ALCANTARILLADO, EN EL EPS SEDE CHIMBOTE DISTRITO DE CHIMBOTE PROVINCIA SANTA, DEPARTAMENTO ANCASH CODIGO DE INVERSION 2412318	26/06/2019	17/11/2019	S/. 221,786.74	2530, 3672 (año 2019)	20540013129	CONSORCIO SANTA INTEGRADO POR: 20601964474 -GROUP MAMO SAC. 20529650982 - COLINIA INGENIEROS SAC. 20526237235 - ROMERO CONSULTOR EIRL.
60	Ley Nº 30556	Ley que aprueba disposiciones de carácter extraordinario para las intervenciones del gobierno nacional frente a desastres y que dispone la creación de la Autoridad para la Reconstrucción con Cambios	526071	Procedimiento Especial de Contratación	PEC-PROC-12-2019-VIVIENDA/PNSU-1	Obra	043-2019	ELABORACION DE EXPEDIENTE TECNICO Y EJECUCION DE OBRA RENOVACION DE LIENA DE IMPULSION ABASTECIMIENTO DE AGUA COLECTOR SECUNDARIO Y EMISARIO EN EL (LA) AREA DE INFLUENCIA DE LA EPSE EMAPA CAÑETE S.A. DISTRITO DE SAN VICENTE DE CAÑETE PROVINCIA CAÑETE DEPARTAMENTO DE LIMA CODIGO DE INVERSION 2409135	22/06/2019	25/01/2020	S/. 2,791,569.24	2557, 4701 (año 2019), 1585 (año 2020)	20481249172	CONSORCIO CAÑETE INTEGRADO POR: 20481249172 - CONSULTING & SERVICE EDSUR SAC. 20529650982 - COLONIA INGENIEROS SAC. 20496146591 -FERRETERIA JR SRL Y ROMERO. 20526237235 - CONSULTOR EIRL.

FIRMA DIGITAL
PERÚ Ministerio de Vivienda, Construcción y Saneamiento
VIVIENDA
Firmado digitalmente por:KOBASHIKAWA MAEKAWA Jose Miguel FAU 20504743307 soft
Motivo: En señal de conformidad
Fecha: 2022/03/29 15:40:33-0500

	Ley, (REGIMEN)	Del Procedimiento de Selección												
		Nombre de la Norma	Convocatoria PAC	Tipo de Procedim. de Selección [1]	N° procedimiento de selección	Objeto Contractual [2]	Número de Contrato	Objetivo de la Contratación	Fecha de Vigencia Inicial	Fecha de vigencia Final	Monto Contratado Total S/	Número de SIAF	RUC del Contratista	Razón Social del Contratista
61	Ley Nº 30556	Ley que aprueba disposiciones de carácter extraordinario para las intervenciones del gobierno nacional frente a desastres y que dispone la creación de la Autoridad para la Reconstrucción con Cambios	531719	Procedimiento Especial de Contratación	PEC-PROC-5-2019-VIVIENDA/PNSU-1	Obra	047-2019	ELABORACION DE EXPEDIENTE TECNICO Y EJECUCION DE OBRA: REPARACION DE CAPTACION SUPERFICIAL DE AGUA Y LINEA DE CONDUCCION: CONSTRUCCION DE FA VIOS EN EL SISTEMA DE AGUA POTABLE EN LA LOCALIDAD DE CHURIN, DISTRITO DE PACHANGARA, PROVINCIA DE OYON, DEPARTAMENTO DE LIMA, CODIGO DE INVERSION 2423153	5/07/2019	22/02/2020	S/. 1,216,517.29	2736, 4722 (año 2019), 1379 (año 2020)	20537849682	CONSORCIO LEO INTEGRADO POR: 20537849682 - TAHIMONT INGENIEROS SAC. 20207951316 - PROMOTORA DE LA CONSTRUCCIÓN SRL. 10100049916 - ESQUIVEL ESCOBAR NESTOR ALCIDES.
62	Ley Nº 30556	Ley que aprueba disposiciones de carácter extraordinario para las intervenciones del gobierno nacional frente a desastres y que dispone la creación de la Autoridad para la Reconstrucción con Cambios	532702	Procedimiento Especial de Contratación	PEC-PROC-21-2019-VIVIENDA/PNSU-1	Obra	053-2019	ELABORACION DE EXPEDIENTE TECNICO Y EJECUCION DE OBRA: REPARACION DE ESTACION DE BOMBEO Y COLECTOR SECUNDARIO, EN LOS SERVICIOS DE ALCANTARILLADO EN LA LOCALIDAD CIUDAD DE DIOS, DISTRITO DE SAN JOSE, PROVINCIA LAMBAYEQUE DEPARTAMENTO LAMBAYEQUE CODIGO DE INVERSION 2410523	6/07/2019	22/10/2019	S/. 864,531.45	905 (año 2021)	20349311608	CONSORCIO SAN JOSE INTEGRADO POR: 20349311608 - JR DURAND SAC. 10255137366 - MERCEDES GERARDA TORRES LOPEZ.
63	Ley Nº 30556	Ley que aprueba disposiciones de carácter extraordinario para las intervenciones del gobierno nacional frente a desastres y que dispone la creación de la Autoridad para la Reconstrucción con Cambios	533250	Procedimiento Especial de Contratación	PEC-PROC-22-2019-VIVIENDA/PNSU-1	Obra	055-2019	CONSULTORÍA PARA LA SUPERVISION DE LA ELABORACION DE EXPEDIENTE TECNICO Y EJECUCION DE OBRA RENOVACION DE CAPTACION DE AGUA MANANTIAL Y LINEA DE CONDUCCION DE LA LOCALIDAD DE CACHIPAMPA EN EL LA MUNICIPALIDAD DISTRITAL DE YAUTAN DISTRITO DE YAUTAN, PROVINCIA CASMA, DEPARTAMENTO DE ANCASH	20/11/2019	24/05/2021	S/. 60,090.41	2746 (año 2019), 2838 (año 2020), 825 (año 2021)	10255137366	CONSORCIO SUPERVISOR CACHIPAMPA INTEGRADO POR: 10255137633 - MERCEDES GERARDA TORRES LOPEZ. 20543698912 - HM INGENIEROS CONSULTORES SA.
64	Ley Nº 30556	Ley que aprueba disposiciones de carácter extraordinario para las intervenciones del gobierno nacional frente a desastres y que dispone la creación de la Autoridad para la Reconstrucción con Cambios	533254	Procedimiento Especial de Contratación	PEC-PROC-16-2018-VIVIENDA/PNSU-1	Consultoria de Obra	056-2019	CONSULTORÍA PARA LA SUPERVISION DE LA ELABORACION DE EXPEDIENTE TECNICO Y SUPERVISION DE LA EJECUCION DE LA OBRA DEL PROYECTO: CONSTRUCCION DE PROTECCION DE BARRERA, REPARACION DE COLECTOR SECUNDARIO EN EL SISTEMA DE ALCANTARILLADO DISTRITO DE SANTA EULALIA, PROVINCIA DE HUAROCHIRI, DEPARTAMENTO DE LIMA - CODIGO DE INVERSION 2410520	12/11/2019	16/08/2021	S/. 147,049.59	3090 (año 2019), 933 (año 2020)	10255137366	CONSORCIO SUPERVISOR HUAROCHIRI INTEGRADO POR: 10255137633 - MERCEDES GERARDA TORRES LOPEZ. 20543698912 - HM INGENIEROS CONSULTORES SA.
65	Ley Nº 30556	Ley que aprueba disposiciones de carácter extraordinario para las intervenciones del gobierno nacional frente a desastres y que dispone la creación de la Autoridad para la Reconstrucción con Cambios	532799	Procedimiento Especial de Contratación	PEC-PROC-17-2019-VIVIENDA/PNSU-1	Obra	059-2019	CONTRATACION PARA LA ELAORACIÓN DEL EXPEDIENTE TECNICO Y LA EJECUCIÓN DE LA OBRA REHABILITACION DEL COLECTOR GRAU, DISTRITO DE CORRALES - TUMBES - TUMBES, CODIGO DE INVERSION 2434343	19/07/2019	9/01/2020	S/. 326,720.03	2715 (año 2019), 918 (año 2020)	20601964474	CONSORCIO CORRALES INTEGRADO POR: 20601964474 -GROUP MAMO SAC. 20529650982 - COLINIA INGENIEROS SAC.
66	Ley Nº 30225 y D.S. 344-2018-EF	Ley de Contrataciones del Estado y su Reglamento	549179	Concurso Público	CP-SM-7-2019-VIVIENDA/PNSU-1	Servicio	080-2019	SERVICIO DE CONSULTORIA PARA LA ELABORACION DEL ESTUDIO DE PREINVERSION A NIVEL DE PERFIL DEL PROYECTO: MEJORAMIENTO Y AMPLIACION DE LOS SERVICIOS DE AGUA POTABLE Y ALCANTARILLADO EN 8 DISTRITOS DE LA PROVINCIA DE TRUJILLO - DEPARTAMENTO DE LA LIBERTAD.	21/12/2019	13/07/2021	S/. 7,446,468.28	5664(año 2019), 1159 (año 2020), 71 (2021)	20538546489	CONSORCIO TRUJILLO COPE NTEGRADO POR: 20600366948 - DOWHA ENGINIEERING CO LTD SUCURSAL DEL PERU. 20538546489 - GEXA INGENIEROS SAC
67	Ley Nº 30556	Ley que aprueba disposiciones de carácter extraordinario para las intervenciones del gobierno nacional frente a desastres y que dispone la creación de la Autoridad para la Reconstrucción con Cambios	561386	Procedimiento Especial de Contratación	PEC-PROC-28-2019-VIVIENDA/PNSU-1	Consultoria de Obra	082-2019	SUPERVISIÓN DE LA ELABORACIÓN DEL EXPEDIENTE TECNICO: REHABILITACIÓN DE LA CAPTACIÓN TIPO CAISON DEL RIO ZARUMILLA, EN MATAPALOS, DISTRITO DE MATAPALOS, PROVINCIA DE ZARUMILLA - TUMBES	29/10/2019	27/122019	S/. 68,639.92	5645 (año 2019), 833 (2021)	20604559104	CONSORCIO C Y J INGENIEROS INTEGRADO POR: 10215363011 - MARIANO PERCY MACILLA MIRANDA. 10214608362 - CESAR GABRIEL MORI MENSEES.
68	Ley Nº 30556	Ley que aprueba disposiciones de carácter extraordinario para las intervenciones del gobierno nacional frente a desastres y que dispone la creación de la Autoridad para la Reconstrucción con Cambios	562128	Procedimiento Especial de Contratación	PEC-PROC-31-2019-VIVIENDA/PNSU-1	Consultoria de Obra	084-2019	SUPERVISION DE LA ELABORACION DE EXPEDIENTE TÉCNICO PARA LA REHABILITACIÓN DE LA LINEA DE ADUCCION DE AGUA POTABLE, CÁMARAS DE BOMBEO DE DESAGÜE Y LA PTAR DE LA LOCALIDAD DE CABO BLANCO Y CAMARAS DE BOMBEO DEL SISTEMA DE ALCANTARILLADO DE LA LOCALIDAD EL ETAO, DISTRITO DE EL ALTO - TALARA- PIURA	29/10/2019	27/122019	S/. 60,849.20	5849 (año 2019), 831 (año 2021)	10180722284	CARRION RUIZ EDELMIRA ZOILA
69	Ley Nº 30556	Ley que aprueba disposiciones de carácter extraordinario para las intervenciones del gobierno nacional frente a desastres y que dispone la creación de la Autoridad para la Reconstrucción con Cambios	561471	Procedimiento Especial de Contratación	PEC-PROC-29-2019-VIVIENDA/PNSU-1	Consultoria de Obra	085-2019	CONSULTORÍA DE OBRA PARA LA ELABORACIÓN DE EXPEDIENTE TECNICO: REHABILITACION DE LOS POZOS NROS. 1, 2, 3 Y RESERVORIO 1000 DEL SISTEMA DE AGUA POTABLE DEL DISTRITO DE OLMOS - LAMBAYEQUE - LAMBAYEQUE	6/11/2019	4/01/2020	S/. 199,956.87	5850 (año 2019), 898 (año 2021)	20512908951	CORPORACION DE INGENIERIA SANITARIA CIVIL Y ELECTRICA SOCIEDAD ANONIMA CERRADA
70	Ley Nº 30556	Ley que aprueba disposiciones de carácter extraordinario para las intervenciones del gobierno nacional frente a desastres y que dispone la creación de la Autoridad para la Reconstrucción con Cambios	561466	Procedimiento Especial de Contratación	PEC-PROC-27-2019-VIVIENDA/PNSU-1	Consultoria de Obra	086-2019	CONSULTORÍA DE OBRA PARA LA ELABORACIÓN DE EXPEDIENTE TECNICO: REHABILITACION DE LA CAPTACION TIPO CAISON DEL RIO ZARUMILLA, EN MATAPALOS, PROVINCIA DE ZARUMILLA - TUMBES	29/10/2019	27/122019	S/. 147,231.81	5721 (año 2019)	10429505921	ONZUETA TAMBRAICO EBER
71	Ley Nº 30556	Ley que aprueba disposiciones de carácter extraordinario para las intervenciones del gobierno nacional frente a desastres y que dispone la creación de la Autoridad para la Reconstrucción con Cambios	562247	Procedimiento Especial de Contratación	PEC-PROC-30-2019-VIVIENDA/PNSU-1	Consultoria de Obra	087-2019	ELABORACION DE EXPEDIENTE TÉCNICO "REHABILITACION DE LA LÍNEA DE ADUCCION DEL SISTEMA DE AGUA POTABLE, CÁMARAS DE BOMBEO DE AGUAS RESIDUALES Y PTAR DE LA LOCALIDAD DE CABO BLANCO Y CAMARAS DE BOMBEO DEL SISTEMA DE ALCANTARILLADO DE LA LOCALIDAD DE ALTO, DISTRITO EL ALTO PROVINCIA TALARA, DEPARTAMENTO PIURA	28/10/2019	27/122019	S/. 153,381.78	5848 (año 2019), 830 (año 2021)	20512908951	CORPORACION DE INGENIERIA SANITARIA CIVIL Y ELECTRICA SOCIEDAD ANONIMA CERRADA
72	Ley Nº 30556	Ley que aprueba disposiciones de carácter extraordinario para las intervenciones del gobierno nacional frente a desastres y que dispone la creación de la Autoridad para la Reconstrucción con Cambios	564599	Procedimiento Especial de Contratación	PEC-PROC-37-2019-VIVIENDA/PNSU-1	Obra	096-2019	CONCURSO OFERTA: ELABORACIÓN DE EXPEDIENTE TÉCNICO Y EJECUCIÓN DE OBRA PROYECTO: REPARACIÓN DE SEDIMENTADOR; EN EL (LA) SISTEMA DE AGUA POTABLE EN LA LOCALIDAD DE BARRANCA, DISTRITO DE BARRANCA, PROVINCIA DE BARRANCA, DEPARTAMENTO DE LIMA	11/11/2019	7/12/2021	S/. 1,552,418.11	5765 (saño 2019), 987 (año 2020)	20349311608	CONSORCIO BARRANCA INTEGRADO POR: 20349311608 - JJ DURAND SAC. 10255137366 - MERCEDES GERARDA TORRES LOPEZ.
73	Ley Nº 30556	Ley que aprueba disposiciones de carácter extraordinario para las intervenciones del gobierno nacional frente a desastres y que dispone la creación de la Autoridad para la Reconstrucción con Cambios	566486	Procedimiento Especial de Contratación	PEC-PROC-43-2019-VIVIENDA/PNSU-1		97-2019	ELABORACION DE EXPEDIENTE TECNICO : REHABILITACION DE LOS POZOS 1, 2 Y 3 - RESERVORIOS ELEVADOS R1 Y R2 - CBD1 Y COLECTORES; REHABILITACION DE POZO TUBULAR - CBD - COLECTORES - LAGUNA DE ESTABILIZACION Y EMISOR DEL CP CRUZ DEL MEDANO; DISTRITO MORROPE, PROVINCIA LAMBAYEQUE, REGION LAMBAYEQUE	26/11/2020	23/02/2021	S/. 404,036.80	823 (año 2021)	10255137366	CONSORCIO CONSULTOR MORROPE INTEGRADO POR: 10255137366 - MERCEDES GERARDA TORRES LOPEZ. 10073403402 -JORGE HERNAN SALINAS DE CORDOVA.
74	Ley Nº 30556	Ley que aprueba disposiciones de carácter extraordinario para las intervenciones del gobierno nacional frente a desastres y que dispone la creación de la Autoridad para la Reconstrucción con Cambios	564449	Procedimiento Especial de Contratación	PEC-PROC-38-2019-VIVIENDA/PNSU-1	Obra	98-2019	CONCURSO OFERTA PROYECTO: ELABORACIÓN DE EXPEDIENTE TÉCNICO Y EJECUCIÓN DE OBRA CONSTRUCCIÓN DE PROTECCIÓN DE BARRERA; REPARACION DE COLECTOR SECUNDARIO, EN EL SISTEMA DE ALCANTARILLADO DISTRITO DE SANTA EULALIA, PROVINCIA DE HUAROCHIRI, DEPARTAMENTO DE LIMA	12/11/2019	30/01/2021	S/. 1,315,996.38	5740 (año 2019), 999 (año 2020), 2823 (2020),	20349311608	CONSORCIO SANTA EULALIA INTEGRADO POR: 20349311608 - JJ DURAND SAC. 20515476327 - VIAMEF SAC.
75	Ley Nº 30556	Ley que aprueba disposiciones de carácter extraordinario para las intervenciones del gobierno nacional frente a desastres y que dispone la creación de la Autoridad para la Reconstrucción con Cambios	566436	Procedimiento Especial de Contratación	PEC-PROC-42-2019-VIVIENDA/PNSU-1		100-2019	SUPERVISION DE LA ELABORACION DE EXPEDIENTE TECNICO : REHABILITACION DE LOS POZOS 1, 2 Y 3 - RESERVORIOS ELEVADOS R1 Y R2 - CBD1 Y COLECTORES; REHABILITACION DE POZO TUBULAR - CBD - COLECTORES - LAGUNA DE ESTABILIZACION Y EMISOR DEL CP CRUZ DEL MEDANO; DISTRITO MORROPE, PROVINCIA LAMBAYEQUE, REGION LAMBAYEQUE	26/11/2020	23/02/2021	S/. 161,549.54	826 (año 2021)	10180722284	CONSORCIO TRUJILLO INTEGRADO POR: 10180722284 -EDELMIRA ZOILA CARRION RUIZ. 20515105345 MARDAN CONSULTORES CONTRATISTAS GENERALES SCRL.
76	Ley Nº 30556	Ley que aprueba disposiciones de carácter extraordinario para las intervenciones del gobierno nacional frente a desastres y que dispone la creación de la Autoridad para la Reconstrucción con Cambios	566323	Procedimiento Especial de Contratación	PEC-PROC-40-2019-VIVIENDA/PNSU-1	Obra	104-2019	CONCURSO OFERTA PROYECTO: ELABORACIÓN DE EXPEDIENTE TÉCNICO Y EJECUCIÓN DE OBRA DEL PROYECTO; RENOVACIÓN DE CAPTACIÓN DE AGUA DE MANANTIAL Y LÍNEA DE CONDUCCIÓN; DE LA LOCALIDAD DE CACHIMPAMPA EN LA MUNICIPALIDAD DISTRITAL DE YAUTAN DISTRITO DE YAUTAN, PROVINCIA DE CASMA, DEPARTAMENTO DE ANCASH	20/11/2019	24/05/2021	S/. 336,129.60	5714 (año 2019), 2573 (año 2020), 703 (año 2021)	20603228775	CONSORCIO HYB CONSTRUSERV INTEGRADO POR: 20445349322 - CONTINENTAL Y CONSTRUCTORA SERVICIOS GENERALES SAC. 10316732335 - FERNANDO JOSE SOLIS MAGUIÑA. 20603228775 - HB CONSTRUSERV SAC.
77	Ley Nº 30556	Ley que aprueba disposiciones de carácter extraordinario para las intervenciones del gobierno nacional frente a desastres y que dispone la creación de la Autoridad para la Reconstrucción con Cambios	572272	Procedimiento Especial de Contratación	PEC 54-2019		118-2019	SUPERVISION DE LA ELABORACION DEL EXPEDIENTE TECNICO Y SUPERVISION DE LA OBRA: "REHABILITACION DE DOS TRAMOS DEL COLECTOR DE LA AV. FERNANDO BELAUNDE TERRY, FRENTE MZ 27 Y COLECTOR DE LA AV. AVIACION UBICADO ENTRE EL PASAJE BARTOLOME Y LA CALLE PEDRO RUIZ GALLO, DISTRITO DE TUMBES, PROVINCIA DE TUMBES, REGION TUMBES"	7/12/2019	12/03/2021	S/. 105,165.68	1437 (año 2020), 824 (año 2021)	20604559104	CONSORCIO CYJ INGENIEROS INTEGRADO POR: INTEGRADO POR: 10215363011 - MARIANO PERCY MARCILLA MIRANDA. 10214608362 - CESAR GABRIEL MORI MENESES.

FIRMA DIGITAL
Firmado digitalmente por:KOBASHIKAWA MAEKAWA Jose Miguel FAU 20504743307 soft
Motivo: En señal de conformidad
Fecha: 2022/03/29 15:40:33 -0500

				Del Procedimiento de Selección										
	Marco Legal (RÉGIMEN)	Nombre de la Norma	Convocatoria PAC	Tipo de Procedim. de Selección [1]	N° procedimiento de selección	Objeto Contractual [2]	Número de Contrato	Objetivo de la Contratación	Fecha de Vigencia Inicial	Fecha de vigencia Final	Monto Contratado Total S/	Número de SIAF	RUC del Contratista	Razón Social del Contratista
78	Ley Nº 30556	Ley que aprueba disposiciones de carácter extraordinario para las intervenciones del gobierno nacional frente a desastres y que dispone la creación de la Autoridad para la Reconstrucción con Cambios	572213	Procedimiento Especial de Contratación	PEC 52-2019	Consultoria de Obra	121-2019	ELABORACIÓN DE EXPEDIENTE TÉCNICO Y EJECUCIÓN DE OBRA DEL PROYECTO: REHABILITACIÓN DEL COLECTOR Y CONEXIONES DOMICILIARIAS EN LA AV. JOSE SANTOS ATAHUALPA Y LA CALLE PROLONGACIÓN BUENOS AIRES EN EL DISTRITO DE CERRO COLORADO, PROVINCIA DE AREQUIPA, DPTO DE AREQUIPA, CUI 2442579	12/12/2019	15/02/2022	S/. 1,368,058.38	1411 (año 2020), 856 (2021)	20349311608	CONSORCIO AREQUIPA INTEGRADO POR: 20349311608 - JJ DURAND SAC. 10255137366 -MERCEDES GERARDA TORRES LOPEZ.
79	Ley Nº 30556	Ley que aprueba disposiciones de carácter extraordinario para las intervenciones del gobierno nacional frente a desastres y que dispone la creación de la Autoridad para la Reconstrucción con Cambios	583812	Procedimiento Especial de Contratación	PEC 51-2019	Consultoria de Obra	133-2019	SUPERVISION DE LA ELABORACION DE EXPEDIENTE TECNICO Y SUPERVISION DE LA EJECUCION DE OBRA: REHABILITACION DEL COLECTOR Y CONEXIONES DOMICILIARIAS EN LA AV. JOSE SANTOS ATAHUALPA Y LA CALLE PROLONGACION BUENOS AIRES EN EL DISTRITO DE CERRO COLORADO, PROVINCIA DE AREQUIPA, DPTO DE AREQUIPA	2/01/2020	17/01/2020	S/. 207,592.92	857 (año 2021)	20543698912	HM INGENIEROS CONSULTORES S.A.
80	Ley Nº 30225 y D.S. 344-2018-EF	Ley de Contrataciones del Estado y su Reglamento	595138	Contratación Directa	CD 01-2020	Consultoria de Obra	003-2020	SERVICIO DE CONSULTORÍA DE OBRA: SUPERVISIÓN DE OBRA "RENOVACION DE LAGUNA DE TRATAMIENTO DE AGUAS RESIDUALES; ADQUISICIÓN DE SISTEMA DE PRE TRATAMIENTO EN LA PLANTA DE TRATAMIENTO DE AGUAS RESIDUALES EN LA LOCALIDAD DE CHILLA DISTRITO DE JULIACA, PROVINCIA DE SAN ROMÁN, DEPARTAMENTO DE PUNO", CUI N° 2450192	10/01/2020	9/12/2021	S/. 1,252,265.23	1003, 1245, 2322 (año 2020), 279 (año 2021)	20543698912	CONSORCIO SUPERVISOR PUNO INTEGRADO POR: 20543698912 -HM INGENIERIA Y CONSULTORES SA. 10079637900 -VICTOR MARTIN CHINCHA BARRAGAN.
81	Ley Nº 30225 y D.S. 344-2018-EF	Ley de Contrataciones del Estado y su Reglamento	600082	Adjudicación Simplificada	AS 005-2020 DERIVADA DEL CP 17-2019	Servicio	047-2020	SERVICIO DE CONSULTORÍA ELABORACIÓN DE ESTUDIO DE PRE INVERSIÓN A NIVEL DE PERFIL DEL PROYECTO: "MEJORAMIENTO Y AMPLIACIÓN DE LOS SERVICIOS DE AGUA POTABLE Y ALCANTARILLADO EN 5 DISTRITOS DE LA PROVINCIA DE HUAMANGA, DEPARTAMENTO DE AYACUCHO"	7/07/2020	1/07/2021	S/. 5,275,109.74	1718 (año 2020), 711 (año 2021)	20600366948	CONSORCIO AYACUCHO COPE INTEGRADO POR: 20537849682 - TAHIMONT INGENIEROS SAC. 20207961316 - PROMOTORA DE LA CONSTRUCCIÓN SRL.
82	Ley Nº 30225 y D.S. 344-2018-EF	Ley de Contrataciones del Estado y su Reglamento	597726	Adjudicación Simplificada	AS 1-2020	Consultoria de Obra	067-2020	CONTRATACION DEL SERVICIO DE CONSULTORIA PARA LA SUPERVISIÓN DE LA ELABORACIÓN DEL EXPEDIENTE TÉCNICO DE SALDO DE OBRA DEL PROYECTO: DRENAJE PLUVIAL DE LA CIUDAD DE JULIACA CON CUI N° 2090887	27/08/2020	10/03/2022	S/. 1,442,446.22	2205 (año 2020)	20543698912	CONSORCIO JULIACA INTEGRADO POR: 20543698912 - HM INGENIEROS CONSULTORES SA. 10079637900 - VICTOR MARTIN CHINCHAY BARRAGAN.
83	Ley Nº 30225 y D.S. 344-2018-EF	Ley de Contrataciones del Estado y su Reglamento	631319	Adjudicación Simplificada	AS 01-2021	Servicio	014-2021	SERVICIO DE CONSULTORÍA PARA LA ELABORACION DEL ESTUDIO DE PREINVERSIÓN A NIVEL DE PERFIL DEL PROYECTO: MEJORAMIENTO Y AMPLIACIÓN DE LOS SERVICIOS DE AGUA POTABLE Y ALCANTARILLADO EN 4 DISTRITOS DE LA PROVINCIA DE CHICLAYO, DEPARTAMENTO DE LAMBAYEQUE	23/04/2021	16/02/2022	S/. 3,778,297.95	599 (año 2021)	20607680699	CONSORCIO DE SANEAMIENTO NORTE (CORPORACION MW CONTRATISTAS GENERALES SAC, SERVICIOS DE TRATAMIENTO DE AGUAS RESIDUALES INDUSTRIALES Y POTALES SRL)
84	Ley Nº 30225 y D.S. 344-2018-EF	Ley de Contrataciones del Estado y su Reglamento	691232	Concurso Público	CP 02-2021	Consultoria de Obra	017-2021	SERVICIO DE CONSULTORIA DE OBRA PARA LA SUPERVISIÓN DE OBRA DEL PROYECTO UP N° 034-PALO BLANCO-INSTALACIÓN, MEJORAMIENTO DEL SERVICIO DE AGUA POTABLE Y SANEMIENTO DE 103 CASERÍOS, DISTRITO DE HUARMACA - HUANCABAMBA - PIURA, CÓDIGO SNIP 280513	5/08/2021	31/01/2022	S/. 408,445.20	785 (año 2021)	10166135899	BARBOZA ALCANTARA ENRIQUE
85	Ley Nº 30225 y D.S. 344-2018-EF	Ley de Contrataciones del Estado y su Reglamento	708707	Contratación Directa	CD 03-2021	Servicio	021-2021	SERVICIO DE HABILITACIÓN TEMPORAL DEL SISTEMA DE AGUA POTABLE EN EL DISTRITO DE CANCHAQUE DE LA PROVINCIA DE HUANCABAMBA, EN EL DEPARTAMENTO DE PIURA	26/04/2021	9/07/2021	S/. 261,860.31	786 (año 2021)	20525725929	SERVICIOS Y ASESORIA INTEGRAL PARA EL DESARROLLLO S.R.L
86	Ley Nº 30225 y D.S. 344-2018-EF	Ley de Contrataciones del Estado y su Reglamento	708529	Adjudicación Simplificada	AS 03-2021	Obra	029-2021	EJECUCIÓN DE OBRA: UP 074-TUNAS - INSTALACIÓN, MEJORAMIENTO DEL SERVICIO DE AGUA POTABLE Y SANEAMIENTO DE 103 CASERIOS, DISTRITO DE HUARMACA - HUANCABAMBA - PIURA - CODIGO SNIP 280513	26/06/2021	22/12/2021	S/. 3,993,507.45	1054 (año 2021)	20490858181	KRAD INGENIEROS EIRL - KRADI EIRL
87	Ley Nº 30225 y D.S. 344-2018-EF	Ley de Contrataciones del Estado y su Reglamento	703764	Concurso Público	CP 06-2021	Consultoria de Obra	032-2021	SUPERVISION DE OBRA DEL PROYECTO UP 100-CEDRO-INSTALACION - MEJORAMIENTO DEL SERVICIO DE AGUA POTABLE Y SANEAMIENTO DE 103 CASERIOS , HUARMACA, HUANCABAMBA , PIURA	10/07/2021	5/01/2022	S/. 424,855.55	1213 (año 2021)	20608077465	CONSORCIO UNION CONSULTORES INTEGRADO POR: 20487876578- Q & Q CONSULTORES Y EJECUTORES SAC 10165700541- SEGUNDO GRIMANIEL FERNANDEZ IDROGO
88	Ley Nº 30225 y D.S. 344-2018-EF	Ley de Contrataciones del Estado y su Reglamento	705548	Adjudicación Simplificada	AS 02-2021	Obra	033-2021	EJECUCIÓN DE LA OBRA: UP N° 034--PALO BLANCO - INSTALACIÓN, MEJORAMIENTO DEL SERVICIO DE AGUA POTABLE Y SANEAMIENTO DE 103 CASERIOS, DISTRITO DE HUARMACA - HUANCABAMBA - PIURA, CODIGO SNIP N° 280513	5/08/2021	31/01/2022	S/. 5,333,037.92	1233 (año 2021)	20608163124	CONSORCIO PALO BLANCO INTEGRADO POR: 20439639700-GRUPO DE EMPRESAS CONSTRUCTORAS INDUSTRIALES Y AFINES SRL 20482596348-JM&KGINGENIEROS SAC
89	Ley Nº 30225 y D.S. 344-2018-EF	Ley de Contrataciones del Estado y su Reglamento	592326	Adjudicación Simplificada	AS 15-2019	Consultoria de Obra	035-2021	ELABORACION DEL EXPEDIENTE TECNICO PARA : UP N° 57A – CASERÍO SAN MARTIN Y ANEXOS MOLINO, CHARAMPAMPA, PASHUL Y PACA – INSTALACION, MEJORAMIENTO DEL SERVICIO DE AGUA POTABLE Y SANEAMIENTO DE 103 CASERIOS, DISTRITOS DE HUARMACA – HUANCABAMBA – PIURA, CODIGO SNIP 280513	19/08/2021	6/12/2021	S/. 205,108.66	No Registra	10416449177	CESAR AUGUSTO MENDOZA VIDAL
90	Ley Nº 30556	Ley que aprueba disposiciones de carácter extraordinario para las intervenciones del gobierno nacional frente a desastres y que dispone la creación de la Autoridad para la Reconstrucción con Cambios	724896	Procedimiento Especial de Contratación	PEC 02-2021	Consultoria de Obra	038-2021	ELABORACIÓN DEL EXPEDIENTE TÉCNICO DE LA PRESTACIÓN ADICIONAL N° 4 Y DEDUCTIVO VINCULANTE N° 3: REUBICACIÓN DE LA PLANTA DE TRATAMIENTO DE AGUAS RESIDUALES Y SISTEMA DE UTILIZACIÓN EN MEDIA TENSIÓN CÁMARA DE BOMBEO DE DESAGÜE CBD-01M CBD-02 Y CBD-03 DE LA OBRA: REHABILITACIÓN DEL SISTEMA DE AGUA POTABLE Y ALCANTARILLADO DEL CASCO URBANO DEL DISTRITO DE LA UNIÓN, PROVINCIA PIURA - PIURA, CÓDIGO SNIP N° 54561, CON CUI N° 2046487	27/08/2021	23/01/2022	S/. 702,481.15	1541 (año 2021)	10429505921	CONSORCIO Z INTEGRADO POR: 10429505291-EBER ONZUETA TRAMBAICO 10100049916-NESTOR ALCIDES ESQUIVEL ESCOBAR 20527705569-FM CONSULTORES Y CONTRATISTAS GENERALES EIRL
91	Ley Nº 30556	Ley que aprueba disposiciones de carácter extraordinario para las intervenciones del gobierno nacional frente a desastres y que dispone la creación de la Autoridad para la Reconstrucción con Cambios	No Registra	Procedimiento Especial de Contratación	PEC 01-2021	Consultoria de Obra	041-2021	SUPERVISIÓN PARA LA ELABORACIÓN DEL EXPEDIENTE TÉCNICO DE LA PRESTACIÓN ADICIONAL Nº 4 Y DEDUCTIVO VINCULANTE Nº 3: REUBICACIÓN DE LA PLANTA DE TRATAMIENTO DE AGUAS RESIDUALES Y SISTEMA DE UTILIZACIÓN EN MEDIA TENSIÓN CAMARA DE BOMBEO DE DESAGÜE CBD-01, CBD-02 Y CBD-03 DE LA OBRA: REHABILITACIÓN DEL SISTEMA DE AGUA POTABLE Y ALCANTARILLADO DEL CASCO URBANO DEL DISTRITO DE LA UNIÓN, PROVINCIA DE PIURA-PIURA, CÓDIGO SNIP Nº 54561.	8/09/2021	23/01/2022	S/. 304,161.71	No Registra	20600601467	COZAQUI INGENIEROS S.A.C.
92	Ley Nº 30556	Ley que aprueba disposiciones de carácter extraordinario para las intervenciones del gobierno nacional frente a desastres y que dispone la creación de la Autoridad para la Reconstrucción con Cambios	733761	Procedimiento Especial de Contratación	PEC 04-2021	Consultoria de Obra	044-2021	SUPERVISIÓN DE LA EJECUCIÓN DE OBRA: REHABILITACIÓN DE LOS SERVICIOS DE AGUA POTABLE Y DISPOSICIÓN SANITARIA DE EXCRETAS DE LA LOCALIDAD DE BANCES, DISTRITO DE TUCUME, PROVINCIA DE KAMBAYEQUE Y DEPARTAMENTO DE LAMBAYEQUE CON CÓDIGO DE INVERSION N° 2440493	NO HA INICIADO	NO HA INICIADO	S/. 83,745.00	No Registra	20554669477	CONSORCIO SYL INTEGRADO POR: 20600039335 - ALEMIS EIRL 20554669477 - JRLG CONSULTORIA Y CONSTRUCCION SAC
93	Ley Nº 30225 y D.S. 344-2018-EF	Ley de Contrataciones del Estado y su Reglamento	735125	Adjudicación Simplificada	AS 06-2021	Servicio	047-2021	CONTRATACIÓN DE SERVICIO DE LICENCIAS DE SOFTWARE DE DISEÑO ASISTIDO POR COMPUTADORA	30/09/2021	29/09/2022	S/. 127,440.00	2071 (año 2021)	20264180971	PROFILE CONSULTING GROUP S.A.C.
94	Ley Nº 30225 y D.S. 344-2018-EF	Ley de Contrataciones del Estado y su Reglamento	718847	Concurso Público	CP 08-2021	Consultoria de Obra	051-2021	SUPERVISIÓN DE OBRA"RENOVACIÓN DE CAPTACIÓN DE AGUA, LÍNEA DE CONDUCCIÓN Y PTAP, REPARACIÓN DE LÍNEA DE CONDUCCIÓN, EN EL (LA) SERVICIO DE AGUA POTABLE EN LA LOCALIDAD DE UCHIZA, DISTRITO DE UCHIZA, PROVINCIA DE TOCACHE, DEPARTAMENTO DE SAN MARTÍN, CON CÓDIGO CUI Nº 2497086".	19/10/2021	13/10/2022	S/. 1,234,901.48	2183 (año 2021)	20608130242	CONSORCIO SUPERVISOR UCHIZA INTEGRADO POR: 20487876578 - Q & Q CONSULTORES Y EJECUTORES SAC 20480401876 - B & V CONSULTORES Y EJECUTORES SRL
95	Ley Nº 30556	Ley que aprueba disposiciones de carácter extraordinario para las intervenciones del gobierno nacional frente a desastres y que dispone la creación de la Autoridad para la Reconstrucción con Cambios	749781	Procedimiento Especial de Contratación	PEC 08-2021	Obra	057-2021	EJECUCIÓN DE LA OBRA: "REHABILITACIÓN DEL SISTEMA DE AGUA POTABLE EN EL CENTRO POBLADO PEDREGAL CHICO, DISTRITO DE CATACAOS, PROVINCIA DE PIURA, DEPARTAMENTO DE PIURA", CON CÓDIGO DE INVERSIÓN Nº 2478018	NO HA INICIADO	NO HA INICIADO	S/. 2,751,798.03	No Registra	20608688740	CONSORCIO EJECUTOR NORTE INTEGRADO POR: 20600044207 - IRZA INGENIEROS SRL 20608131656 - HUAYRA CONTRATISTAS SAC
96	Ley Nº 30556	Ley que aprueba disposiciones de carácter extraordinario para las intervenciones del gobierno nacional frente a desastres y que dispone la creación de la Autoridad para la Reconstrucción con Cambios	406916	Adjudicación Simplificada - Ley Nº 30556	AS LEY 30556 13-2017	Obra	001-2018	EJECUCIÓN DE OBRA MEJORAMIENTO DEL SISTEMA DE AGUA POTABLE Y ALCANTARILLADO DEL AA HH NUEVO CATACAOS NORTE I ETAPA, AMPLIACION I Y II ETAPA,NUEVO CATACAOS SECTOR SUR I ETAPA AA HH VILLA HERMOSA Y AA HH SAN JUAN BAUTISTA, DISTRITO DE CATACAOS - PIURA - PIURA, SNIP 304478	30/01/2018	22/08/2018	S/. 7,481,939.65	168, 592, 1025 (Año 2018)	20543926303	CONSORCIO RICARDO PALMA
97	Ley Nº 30556	Ley que aprueba disposiciones de carácter extraordinario para las intervenciones del gobierno nacional frente a desastres y que dispone la creación de la Autoridad para la Reconstrucción con Cambios	414389	Adjudicación Simplificada - Ley Nº 30556	AS 15-2017	Obra	010/2018	EJECUCION DE OBRA: "MEJORAMIENTO DEL SISTEMA DE SANEAMIENTO BASICO EN LAS CALLES SAN MARTIN, SIMON BOLIVAR, ANTERO ROSADIO, AREVALO, REPUBLICA DE VENEZUELA Y SAN JERONIMO, DISTRITO DE PATIVILCA-BARRANCA-LIMA - CODIGO SNIP N° 191890".	20/02/2018	18/08/2018	S/. 4,751,291.18	269, 314, 969 (Año 2018)	20602748571	CONSORCIO CENTRO

FIRMA DIGITAL
Firmado digitalmente por:KOBASHIKAWA MAEKAWA Jose Miguel FAU 20504743307 soft
Motivo: En señal de conformidad
Fecha: 2022/03/29 15:40:33-0500

	Régimen Legal (RECIEN)	Del Procedimiento de Selección			Objeto Contractual [2]	Número de Contrato	Objetivo de la Contratación	Fecha de Vigencia Inicial	Fecha de vigencia Final	Monto Contratado Total S/	Número de SIAF	RUC del Contratista	Razón Social del Contratista
		Nombre de la Norma	Convocatoria PAC	Tipo de Procedim. de Selección [1]	N° procedimiento de selección								
98	Ley Nº 30556	Ley que aprueba disposiciones de carácter extraordinario para las intervenciones del gobierno nacional frente a desastres y que dispone la creación de la Autoridad para la Reconstrucción con Cambios	462049	Adjudicación Simplificada - Ley Nº 30556	AS 10-2017	Obra	059-2018	MEJORAMIENTO DE LOS SERVICIOS DEL SISTEMA DE AGUA POTABLE DEL CP NUEVO PARAISO Y COMITÉ N° 6 CP LETICIA, DISTRITO DE SUPE PUERTO, PROVINCIA DE BARRANCA - LIMA	2/10/2018	22/07/2019	S/. 3,004,317.17	3021 (Año 2018) 903 (Año 2019) 853 (Año 2020)	20603522827	CONSORCIO ALFA
99	Ley Nº 30225 y D.S. 344-2018-EF	Ley de Contrataciones del Estado y su Reglamento	471278	Concurso Público	CP 9-2018	Consultoria de Obra	067-2018	CONTRATACIÓN DE LA SUPERVISION PARA LA ELABORACIÓN DEL EXPEDIENTE TÉCNICO DEL PROYECTO "MEJORAMIENTO Y AMPLIACIÓN DE LOS SERVICIOS DE AGUA POTABLE Y RECOLECCIÓN DE AGUAS RESIDUALES DE LA CIUDAD DE PUNO, DISTRITO DE PUNO - PROVINCIA DE PUNO - DEPARTAMENTO DE PUNO" CON CUI 2387679	28/12/2018	21/02/2021	S/. 1,400,815.16	4152 (Año 2018) 707 (Año 2019) 2141 (Año 2020) 313 (Año 2021)	20603784961	CONSORCIO CONSULTOR SANEAMIENTO PUNO
100	Ley Nº 30225 y D.S. 344-2018-EF	Ley de Contrataciones del Estado y su Reglamento	471360	Concurso Público	CP 7-2018	Consultoria de Obra	071-2018	CONTRATACIÓN DE LA SUPERVISIÓN PARA LA ELABORACIÓN DEL EXPEDIENTE TÉCNICO DEL PROYECTO "MEJORAMIENTO DE LOS SERVICIOS DE AGUA POTABLE Y RECOLECCIÓN DE AGUAS RESIDUALES DE LA CUIDAD DE PUNO, DISTRITO DE PUNO, PROVINCIA Y REGIÓN PUNO"	27/12/2018	5/06/2021	S/. 6,088,000.00	319 (Año 2019) 163 (Año 2020) 107, 108, 109, 481 (Año 2021)	20562677781	PROYFE SL SUCURSAL DEL PERÚ
101	Ley Nº 30556	Ley que aprueba disposiciones de carácter extraordinario para las intervenciones del gobierno nacional frente a desastres y que dispone la creación de la Autoridad para la Reconstrucción con Cambios	503428	Procedimiento Especial de Contratación	PEC-PROC-002-2018/VIVIENDA/PNSU	Obra	006-2019	"Elaboración de Expediente Técnico y Ejecución de Obra: Reparación de reservorios, conexión domiciliaria de agua potable y laguna de tratamiento de aguas residuales; renovación de estación de bombeo; en el sistema de agua potable y alcantarillado en la localidad de Capote, Distrito de Picsi, Provincia de Chiclayo, Departamento Lambayeque, código de Inversión N° 2410184"	7/02/2019	9/12/2019	S/. 2,424,331.92	838 (Año 2019) 541 (Año 2020)	20504218130	CONSORCIO LIMA NORTE INTEGRADO POR: 20504218130 - CONSTRUCTORA G+G S.A.C. 20544583981 - AC BRAVO INGENIEROS SOCIEDAD ANONIMA CERRADA - AC BRAVO INGENIEROS S.A.C. 20543698912 - HM INGENIEROS CONSULTORES S.A. 10073220616 - GUEVARA JIMENEZ LUIS ALBERTO
102	Ley Nº 30225 y D.S. 344-2018-EF	Ley de Contrataciones del Estado y su Reglamento	486589	Concurso Público	CP 11-2018-VIVIENDA/PNSU	Consultoria de Obra	008-2019	consultoría de obra; Supervisión de Obra del Proyecto: Ampliación y Mejoramiento del sistema de agua potable y alcantarillado sanitario de los barrios urbanos: Patrón Santiago, el Salvador, los Álamos, Wichaypampa, Señor de Huanca y San Marcos del Distrito de Challhuahuacho, Provincia de Cotabambas, Departamento de Apurímac. SNIP N° 291425. II Etapa	4/03/2019	3/12/2022	S/. 1,777,559.08	821 (Año 2019) 157, 3505, 3521 (Año 2020) 731 (Año 2021)	20602675166	CONSORCIO SUPERVISOR CHALLHUAHUACHO INTEGRADO POR: 20107007441 - ALPHA CONSULT S.A. 10165700541 - FERNANDEZ IDROGO SEGUNDO GRIMANIEL
103	Ley Nº 30225 y D.S. 344-2018-EF	Ley de Contrataciones del Estado y su Reglamento	474199	Licitación Pública	LP 2-2018-VIVIENDA/PNSU	Obra	011-2019	Ejecución de la obra Ampliación y mejoramiento del sistema de agua potable y alcantarillado sanitario de los barrios urbanos: Patrón Santiago, El Salvador, Los Álamos, Wichaypampa, Señor de Huanca y San Marcos del distrito de Challhuahuacho, provincia de Cotabambas, departamento de Apurimac . SNIP N° 291425, II Etapa	14/02/2019	15/07/2022	S/. 42,428,952.06	48 (Año 2019) 702, 717 (Año 2020) 73 (Año 2021)	20603959877	CONSORCIO INTEGRACIÓN INTEGRADO POR: 20603476400 - CONSTRUCOES ENGENHARIA E PAVIMENTACAO ENPAVI LTDA SUCURSAL DEL PERU 20502322711 - CONSTRUCTORA G.C. S.A.C. 20103639426 - CONSTRUCTORA SAN JUAN SRL
104	Ley Nº 30556	Ley que aprueba disposiciones de carácter extraordinario para las intervenciones del gobierno nacional frente a desastres y que dispone la creación de la Autoridad para la Reconstrucción con Cambios	526476	Procedimiento Especial de Contratación	PEC-PRO-011-2018/VIVIENDA/PNSU	Obra	051-2019	ELABORACION DEL EXPEDIENTE TECNICO Y EJECUCION DE OBRA DEL PROYECTO, REPARACION DE LAGUNA DE TRATAMIENTO DE AGUAS RESIDUALES, ESTACION DE BOMBEO Y COLECTOR SECUNDARIO, EN EL SISTEMA DE ALCANTARILLADO EN LA LOCALIDAD PEDREGAL GRANDE, DISTRITO DE CATACAOS, PROVINCIA PIURA, DEPARTAMENTO PIURA CODIGO DE INVERSION 2410914	9/07/2019	11/02/2021	S/. 7,179,149.07	1036, 1038 (Año 2019) 529 (Año 2020) 403 (Año 2021)	20504218130	CONSORCIO BUENA AVENTURA INTEGRADO POR: 20504218130 - CONSTRUCTORA G+G S.A.C. 20543698912 - HM INGENIEROS CONSULTORES S.A.
105	Ley Nº 30556	Ley que aprueba disposiciones de carácter extraordinario para las intervenciones del gobierno nacional frente a desastres y que dispone la creación de la Autoridad para la Reconstrucción con Cambios	532084	Procedimiento Especial de Contratación	PEC-PRO-013-2019/VIVIENDA/PNSU	Consultoria de Obra	052-2019	CONSULTORIA DE OBRA PARA LA SUPERVISION DE LA ELABORACION DE EXPEDIENTE TECNICO Y SUPERVISION DE ELA EJECUCION DE OBRA "REPARACION DE LAGUNA DE TRATAMIENTO DE AGUAS RESIDUALES, ESTACION DE BOMBEO Y COLECTOR SECUNDARIO, DISTRITO DE CATACAOS, PROVINCIA PIURA, DEPARTAMENTO PIRA CODIGO SNIP 2410914	9/07/2019	6/09/2021	S/. 348,089.72	1026 (Año 2019) 532 (Año 2020)	20604849030	CONSORCIO VERO INTEGRADO POR: 10074170337 - SALGUERO SUSANNE IVAN GASTON 20517483444 - SCA CORPORACION S.A.C. 20131253258 - PONCE & MONTES INGENIERIA S.A.C.
106	Ley Nº 30225 y D.S. 344-2018-EF	Ley de Contrataciones del Estado y su Reglamento	534356	Concurso Público	CP N° 02-2019-VIVIENDA/PNSU	Servicio	065-2019	SUPERVISIÓN DE LA ELABORACIÓN DEL ESTUDIO DE PRE INVERSIÓN A NIVEL DE PERFIL DEL PROYECTO "MEJORAMIENTO Y AMPLIACIÓN DE LOS SERVICIOS DE AGUA POTABLE Y ALCANTARILLADO, EN LOS DISTRITOS DE CHIMBOTE Y NUEVO CHIMBOTE DE LA PROVINCIA DEL SANTA, DEPARTAMENTO DE ANCASH	5/10/2019	19/12/2020	S/. 1,102,358.00	1509 (Año 2019) 624 (Año 2020) 384 (Año 2021)	20605079963	CONSORCIO SUPERVISOR CHIMBOTE INTEGRADO POR: 10100049916 - ESQUIVEL ESCOBAR NESTOR ALCIDES 10074170337 - SALGUERO SUSANNE IVAN GASTON 20600862953 - INVERSIONES INTEGRALES EN AGUA 21 SOCIEDAD COMERCIAL DE RESPONSABILIDAD LIMITADA - INAGUA 21 S.R.L. 20554669477 - JRLG CONSULTORIA Y CONSTRUCCION S.A.C
107	Ley Nº 30225 y D.S. 344-2018-EF	Ley de Contrataciones del Estado y su Reglamento	548627	Adjudicación Simplificada	AS N° 007-2019-VIVIENDA/PNSU	Consultoria de Obra	074-2019	SUPERVISION DEL SALDO DE OBRA: MEJORAMIENTO Y AMPLIACIÓN DEL SISTEMA DE AGUA POTABLE Y ALCANTARILLADO DE LA LOCALIDAD DE ASILLO, DISTRITO DE ASILLO - PROVINCIA AZÁNGARO - PUNO CUI 2133298 ANTES SNIP 129371	21/09/2019	3/10/2020	S/. 325,125.54	1529 (Año 2019) 119, 1545, 3528 (Año 2020)	20527236801	A Y R CONSULTORES GENERALES SOCIEDAD ANONIMA CERRADA
108	Ley Nº 30225 y D.S. 344-2018-EF	Ley de Contrataciones del Estado y su Reglamento	550865	Adjudicación Simplificada	AS 9-2019-VIVIENDA/PNSU	Servicio	075-2019	SERVICIO DE CONSULTORIA PARA LA ELABORACIÓN DEL ESTUDIO DE PRE INVERSIÓN A NIVEL DE PERFIL DEL PROYECTO: MEJORAMIENTO Y AMPLIACION DE LOS SERVICIOS DE AGUA POTABLE Y ALCANTARILLADO, EN EL DISTRITO DE CHIMBOTE Y NUEVO CHIMBOTE DE LA PROVINCIA DEL SANTA, DEPARTAMENTO DE ANCASH	5/10/2019	9/05/2021	S/. 4,300,000.00	148, 695 (Año 2020) 373 (Año 2021)	10079403402	CONSORCIO AGUAS DEL SANTA INTEGRADO POR: 10079403402 - SALINAS DE CORDOVA JORGE HERNAN 10104957558 - IDONE FERRER DIEGO ARTURO 20604470731 - AQUAGEO CONSULTING SL SUCURSAL DEL PERU
109	Ley Nº 30225 y D.S. 344-2018-EF	Ley de Contrataciones del Estado y su Reglamento	548790	Adjudicación Simplificada	AS 8-2019-VIVIENDA/PNSU	Consultoria de Obra	083-219	ELABORACION DEL EXPEDIENTE TÉCNICO DE OBRA: UP N° 1401- SAN ISIDRO - INSTALACIÓN, MEJORAMIENTO DEL SRVICIO DE AGUA POTABLE Y SANEAMIENTO DE 103 CASERIOS, DISTRITO DE HUARMACA - HUANCABAMBA - PIURA	29/12/2019	15/12/2020	S/. 130,305.47	1715 (Año 2019)	20538912256	CONSORCIO TAMI ASOCIADOS INTEGRADO POR: 20487535231 - CONSTRUCTORA Y SERVICIOS DEL NOR ORIENTE S.R.L. 20538912256 - INGPER ASOCIADOS S.R.L.
110	Ley Nº 30556	Ley que aprueba disposiciones de carácter extraordinario para las intervenciones del gobierno nacional frente a desastres y que dispone la creación de la Autoridad para la Reconstrucción con Cambios	596986	Procedimiento Especial de Contratación	PEC-PRO-046-2019-VIVIENDA/PNSU	Consultoria de Obra	099-2019	SUPERVISION DE LA ELABORACIÓN DEL EXPEDIENTE TECNICO: REHABILITACION DEL POZO SUBTERRANEO, DENOMINADO LISHNER TUDELA, DISTRITO DE TUMBES, PROVINCIA DE TUMBES, DEPARTAMENTO DE TUMBES.	23/11/2019	20/02/2020	S/. 111,333.06	542 (Año 2020)	10200246701	CONSORCIO JC & V INTEGRADO POR: 20515476327 - VIAMEF S.A.C 10200246701 - CAMARGO VELIZ JESUS SIMON
111	Ley Nº 30556	Ley que aprueba disposiciones de carácter extraordinario para las intervenciones del gobierno nacional frente a desastres y que dispone la creación de la Autoridad para la Reconstrucción con Cambios	566958	Procedimiento Especial de Contratación	PEC-PRO 45-2019-VIVIENDA/PNSU	Consultoria de Obra	101-2019	Servicio de consultoria de obra para la elaboracion del expediente técnico: rehabilitación del pozo subterraneo, denominado Lishner Tudela, distrito de Tumbes, provincia de Tumbes, departamento de Tumbes	23/11/2019	20/02/2020	S/. 174,518.92	1017 (Año 2020)	10429505921	ONZUETA TAMBRAICO EBER
112	Ley Nº 30556	Ley que aprueba disposiciones de carácter extraordinario para las intervenciones del gobierno nacional frente a desastres y que dispone la creación de la Autoridad para la Reconstrucción con Cambios	570218	Procedimiento Especial de Contratación	PEC-PRO-050-2019-VIVIENDA/PNSU		112-2019	"REPARACIÓN DE ESTACIÓN DE BOMBEO EN EL (LA) SISTEMA DE ALCANTARILLADO DISTRITO DE SAÑA, PROVINCIA CHICLAYO, DEPARTAMENTO DE LAMBAYEQUE", CÓDIGO DE INVERSIÓN N° 2411334	13/12/2019	10/04/2020	S/. 1,025,283.89	1081 (Año 2020)	20477195777	CONSORCIO SAÑA 1 INTEGRADO POR: 20477195777 - CORPORACION PERUANA SOL VALLE S.A.C. 20600044207 - IRZA INGENIEROS S.R.L.

FIRMA DIGITAL
Firmado digitalmente por:KOBASHIKAWA MAEKAWA Jose Miguel FAU 20504743307 soft
Motivo: En señal de conformidad
Fecha: 2022/03/29 15:40:33 -0500

	Marco Legal (RÉGIMEN)	Del Procedimiento de Selección			Objeto Contractual [2]	Número de Contrato	Objetivo de la Contratación	Fecha de Vigencia Inicial	Fecha de vigencia Final	Monto Contratado Total S/	Número de SIAF	RUC del Contratista	Razón Social del Contratista
		Nombre de la Norma	Convocatoria PAC	Tipo de Procedim. de Selección [1]	N° procedimiento de selección								
113	Ley Nº 30556	Ley que aprueba disposiciones de carácter extraordinario para las intervenciones del gobierno nacional frente a desastres y que dispone la creación de la Autoridad para la Reconstrucción con Cambios	596665	Procedimiento Especial de Contratación	PEC-PRO-049-2019-VIVIENDA/PNSU		114-2019	REPARACIÓN DE ESTACIÓN DE BOMBEO EN EL (LA) SISTEMA DE ALCANTARILLADO, DISTRITO DE SAÑA, PROVINCIA DE CHICLAYO, DEPARTAMENTO DE LAMBAYEQUE, CÓDIGO DE INVERSIÓN N° 2411334	13/12/2019	10/04/2020	S/. 68,661.90	850 (Año 2020)	20604559104	CONSORCIO CYJ INGENIEROS INTEGRADO POR: 10214608362 - MORI MENESES CESAR GABRIEL 10215363011 - MARCILLA MIRANDA MARIANO PERCY
114	Ley Nº 30556	Ley que aprueba disposiciones de carácter extraordinario para las intervenciones del gobierno nacional frente a desastres y que dispone la creación de la Autoridad para la Reconstrucción con Cambios	572994	Procedimiento Especial de Contratación	PEC-PRO-053-2019-VIVIENDA/PNSU	Obra	122-2019	Elaboración de expediente técnico y ejecución de obra: Rehabilitación de dos tramos del colector de la Av. Fernando Belaunde Terry, frente Mz 27 y del colector de la Av. Aviación ubicado entre pasaje Bartolomé y la calle Pedro Ruiz Gallo, distrito de Tumbes, provincia de Tumbes, región Tumbes	7/12/2019	5/03/2020	S/. 912,196.92	1008 (Año 2020) 456 (Año 2021)	20527152616	CONSORCIO ANDAHUAYLAS INTEGRADO POR: 20527152616 - INVERSIONES ECOANDE SOCIEDAD DE RESPONSABILIDAD LIMITADA 10410736280 - SANCHEZ HUAMAN EDGAR
115	Ley Nº 30225 y D.S. 344-2018-EF	Ley de Contrataciones del Estado y su Reglamento	551230	Concurso Público	CP 9-2019-VIVIENDA/PNSU	Servicio	124-2019	SERVICIO DE CONSULTORIA PARA LA ELABORACIÓN DEL ESTUDIO DE PREINVERSION A NIVEL DE PERFIL DEL PROYECTO MEJORAMIENTO Y AMPLIACION DE LOS SERVICIOS DE AGUA POTABLE Y ALCANTARILLADO EN 20 DISTRITOS DE LA PROVINCIA DE AREQUIPA - DEPARTAMENTO AREQUIPA	12/02/2020	6/04/2021	S/. 10,812,710.49	161 (Año 2020) 459 (Año 2021)	20538546489	CONSORCIO AREQUIPA COPE INTEGRADO POR: 20600366948 - DOHWA ENGINEERING CO. LTD. SUCURSAL DEL PERU 20538546489 - GEXA INGENIEROS SOCIEDAD ANONIMA CERRADA 20547099789 - OBRAS MAX INGENIERIA & CONSTRUCCION S.A.C.
116	Ley Nº 30225 y D.S. 344-2018-EF	Ley de Contrataciones del Estado y su Reglamento	576459	Concurso Público	CP 012-2019-VIVIENDA/PNSU	Consultoria de Obra	001-2020	ELABORACIÓN DEL EXPEDIENTE TÉCNICO DE SALDO DE OBRA: "DRENAJE PLUVIAL DE LA CIUDAD DE JULIACA", CÓDIGO ÚNICO DE INVERSIONES N° 2090887	NO HA INICIADO	-	S/. 3,969,847.40	No Registra	20605688081	CONSORCIO JULIACA INTEGRADO POR: 20602026789 - ACSAM CONSULTORES CIA. LTDA. SUCURSAL DEL PERU 20512908951 - CORPORACION DE INGENIERIA SANITARIA CIVIL Y ELECTRICA SOCIEDAD ANONIMA CERRADA
117	No Registra	No Registra	No Registra	-	CONV. 001-2020/1.0/VIVIENDA/VMCS/PNSU	Servicio	001-2020/1.0	SERVICIO DE CONSULTORIA PARA LA IMPLEMENTACION DEL PROGRAMA SECTORIAL DE ALCANTARILLADO Y TRATAMIENTO DE AGUAS RESIDUALES EN CIUDADES DE PROVINCIAS DEL PERU - COMPONENTE TACNA CORRESPONDIENTE AL PROYECTO DE" MEJORAMIENTO Y AMPLIACION DEL SISTEMA DE ALCANTARILLADO Y TRATAMIENTO DE AGUAS RESIDUALES EN 7 DISTRITOS DE LA PROVINCIA DE TACNA" CUI 2428087	11/01/2021	10/02/2026	4,395,588.50 €	286, 100 (Año 2021)	20548160147	FICHTNER WATER & TRANSPORTATION GMBH SUCURSAL DEL PERÚ
118	Ley Nº 30225 y D.S. 344-2018-EF	Ley de Contrataciones del Estado y su Reglamento	594909	Contratación Directa	DIRECTA 002-2020-VIVIENDA/PNSU	Obra	002-2020	EJECUCIÓN DE LA OBRA "RENOVACION DE LAGUNA DE TRATAMIENTO DE AGUAS RESIDUALES; ADQUISICIÓN DE SISTEMA DE PRE TRATAMIENTO EN LA PLANTA DE TRATAMIENTO DE AGUAS RESIDUALES EN LA LOCALIDAD DE CHILLA DISTRITO DE JULIACA, PROVINCIA DE SAN ROMÁN, DEPARTAMENTO DE PUNO", CUI N° 2450192	10/01/2020	1/08/2021	S/. 24,605,355.88	3231 (Año 2019) 136 (Año 2020) 144 (Año 2021)	20133176404	JAST S.R.L.
119	Ley Nº 30225 y D.S. 344-2018-EF	Ley de Contrataciones del Estado y su Reglamento	582363	Concurso Público	CP 014-2019-VIVIENDA/PNSU	Servicio	005-2020	SERVICIO DE LIMPIEZA PARA LAS OFICINAS Y LAS DISTINTAS DEPENDENCIAS DEL PROGRAMA NACIONAL DE SANEAMIENTO URBANO	11/02/2020	9/02/2022	S/. 946,941.00	1043 (Año 2020) 329 (Año 2021)	20602781659	GRUPO DILCORPS SERVICIOS INTEGRALES DE LIMPIEZA S.A.C.
120	Ley Nº 30225 y D.S. 344-2018-EF	Ley de Contrataciones del Estado y su Reglamento	578640	Concurso Público	CP 13-2019-VIVIENDA/PNSU	Servicio	010-2020	Seguridad y Vigilancia para las Distintas Oficinas del PNSU – Periodo 2020-2021	29/02/2020	28/02/2022	S/ 1'007,777.70	900 (Año 2020) 302, 2889 (Año 2021)	20537116774	GRUPO VAMER SECURITY S.A.C.
121	Ley Nº 30556	Ley que aprueba disposiciones de carácter extraordinario para las intervenciones del gobierno nacional frente a desastres y que dispone la creación de la Autoridad para la Reconstrucción con Cambios	653891	Procedimiento Especial de Contratación	PEC-PRO-006-2020-VIVIENDA/PNSU	Consultoria de Obra	073-2020	SUPERVISIÓN DE LA ELABORACIÓN DE EXPEDIENTE TÉCNICO: "REHABILITACIÓN DEL SISTEMA DE AGUA POTABLE Y ALCANTARILLADO EN EL CENTRO POBLADO DE CUCUNGARÁ, DISTRITO DE CURA MORI, PROVINCIA DE PIURA, DEPARTAMENTO DE PIURA"- COMPONENTE 2. CODIGO INVERSION N° 2462090	31/10/2020	14/03/2021	S/. 275,417.76	3519 (Año 2020)	10404313598	HUERTAS JARA ALEXANDER PRIMITIVO
122	Ley Nº 30556	Ley que aprueba disposiciones de carácter extraordinario para las intervenciones del gobierno nacional frente a desastres y que dispone la creación de la Autoridad para la Reconstrucción con Cambios	653263	Procedimiento Especial de Contratación	PEC-PRO-002-2020-VIVIENDA/PNSU	Consultoria de Obra	074-2020	SERVICIO DE CONSULTORÍA DE OBRA: SUPERVISIÓN DE LA ELABORACIÓN DEL EXPEDIENTE TÉCNICO Y SUPERVISIÓN DE LA EJECUCIÓN DE OBRA: REHABILITACIÓN DE LOS COLECTORES PRIMARIOS Y SECUNDARIOS DEL DISTRITO DE LEONARDO ORTIZ, PROVINCIA DE CHICLAYO, DEPARTAMENTO DE LAMBAYEQUE - CUI 2379809	NO HA INICIADO	-	S/. 825,578.86	No Registra	20479458953	CONSORCIO DE SANEAMIENTO RIO MAYO INTEGRADO POR: 10175354374 - MONTALVAN BERNAL WALTER JAVIER 10166882961 - PORTILLA SAMPEN JORGE LUIS 20479458953 - COSANHER CONTRATISTAS GENERALES S.A.C.
123	Ley Nº 30225 y D.S. 344-2018-EF	Ley de Contrataciones del Estado y su Reglamento	640957	Concurso Público	CP 002-2020-VIVIENDA/PNSU	Consultoria de Obra	076-2020	SUPERVISIÓN DE OBRA DEL PROYECTO: MEJORAMIENTO Y AMPLIACIÓN DEL SISTEMA INTEGRAL DE AGUA POTABLE Y SANEAMIENTO EN LAS LOCALIDADES DE COATA, SUCASCO Y ALMOZANCHE, DISTRITO DE COATA - PUNO - PUNO - CUI 2188775, ANTES SNIP 252016	12/11/2020	7/10/2021	S/. 2,698,412.62	1360 (Año 2020) 37 (Año 2021)	20262241441	ACRUTA & TAPIA INGENIEROS S.A.C.
124	Ley Nº 30556	Ley que aprueba disposiciones de carácter extraordinario para las intervenciones del gobierno nacional frente a desastres y que dispone la creación de la Autoridad para la Reconstrucción con Cambios	654439	Procedimiento Especial de Contratación	PEC-PRO-003-2020-VIVIENDA/PNSU	Consultoria de Obra	078-2020	SUPERVISIÓN DE LA ELABORACIÓN DE EXPEDIENTE TÉCNICO Y SUPERVISIÓN DE LA EJECUCIÓN DE OBRA DEL PROYECTO "REHABILITACIÓN DE REDES Y CONEXIONES DOMICILIARIAS DE ALCANTARILLADO EN LAS URBANIZACIONES SAN ANDRÉS, VISTA HERMOSA, TRUPAL, EL ALAMBRE, SAN NICOLÁS, VISTA BELLA, HUERTA GRANDE, SANTA TERESA DE ÁVILA DEL DISTRITO DE TRUJILLO Y LAS CALLES MANCO CAPAC, JOSÉ DE LA RIVA AGÜERO DEL DISTRITO EL PORVENIR, PROVINCIA TRUJILLO, DEPARTAMENTO LA LIBERTAD", CON CÓDIGO DE INVERSIÓN N° 2441168.	NO HA INICIADO	-	S/. 646,484.69	No Registra	10165700541	FERNANDEZ IDROGO SEGUNDO GRIMANIEL
125	Ley Nº 30556	Ley que aprueba disposiciones de carácter extraordinario para las intervenciones del gobierno nacional frente a desastres y que dispone la creación de la Autoridad para la Reconstrucción con Cambios	653996	Procedimiento Especial de Contratación	PEC-PRO-005-2020-VIVIENDA/PNSU	Obra	080-2020	ELABORACION DE EXPEDIENTE TÉCNICO Y EJECUCION DE OBRA: REHABILITACION EL SISTEMA DE AGUA PORABLE Y ALCANTARILLADO EN EL CENTRO POBLADO DE CUCUNGARA, DISTRITO DE CURA MORI, PROVINCIA DE PIURA, DEPARTAMENTO DE PIURA - COMPONENTE 1 - CÓDIGO DE INVERSION N° 2462090	NO HA INICIADO	-	S/. 15,522,080.29	No Registra	20131694548	CONSORCIO CURA MORI INTEGRADO POR: 20131694548 - E.Y R.S.A.CONTRATISTAS GENERALES 20399246335 - CONSTRUCTORA ORTIZ SANCHEZ E.I.R.L. 20512908951 - CORPORACION DE INGENIERIA SANITARIA CIVIL Y ELECTRICA SOCIEDAD ANONIMA CERRADA
126	Ley Nº 30225 y D.S. 344-2018-EF	Ley de Contrataciones del Estado y su Reglamento	643231	Concurso Público	CP 03-2020-VIVIENDA/PNSU	Consultoria de Obra	082-2020	Supervisión de Elaboración de Expediente Técnico del Proyecto: "Mejoramiento y ampliación del sistema de Alcantarillado y Tratamiento de aguas Residuales en 7 Distritos de la Provincia de Tacna – Departamento de Tacna"	16/01/2021	10/04/2022	S/. 2,338,845.03	1228 (Año 2020) 259 (Año 2021)	20538812111	CONSORCIO TACNA INTEGRADO POR: 20538812111 - CONSULTORES DE INGENIERIA UG21 SOCIEDAD LIMITADA 10079403402 - SALINAS DE CORDOVA JORGE HERNAN
127	No Registra	No Registra	No Registra	-	CONV. 001-2021/1.0/VIVIENDA/VMCS/PNSU	Servicio	001-2021/1.0	SERVICIO DE CONSULTORIA PARA LA ELABORACIÓN DE LOS ESTUDIOS DE PREINVERSION PARA LA CIUDAD DE CHIMBOTE Y NUEVO CHIMBOTE EN MATERIA DE AGUAS RESIDUALES	2/06/2021	30/08/2021	236,000.00 €	942 (Año 2021)	20553604720	GLS INGENIERIA DEL AGUA PARA EL DESARROLLO SOSTENIBLE S.A.C.
128	Ley Nº 30225 y D.S. 344-2018-EF	Ley de Contrataciones del Estado y su Reglamento	683616	Adjudicación Simplificada	AS 13-2020-VIVIENDA/PNSU	Servicio	005-2021	CONTRATACIÓN DEL SERVICIO DE TELEFONÍA MÓVIL	26/02/2021	25/02/2022	S/. 43,386.00	803 (Año 2021) 328 (Año 2022)	20467534026	AMÉRICA MOVIL PERU S.A.C
129	Ley Nº 30225 y D.S. 344-2018-EF	Ley de Contrataciones del Estado y su Reglamento	691570	Contratación Directa	CD 01-2021	Servicio	007-2021	ARRENDAMIENTO DE BIEN INMUEBLE PARA EL EERCS DEL PNSU	1/04/2021	31/03/2023	S/. 562,432.80	177, 178 (Año 2021) 133 (Año 2022)	20514512443	UNO REALTY S.A.C.
130	Ley Nº 30225 y D.S. 344-2018-EF	Ley de Contrataciones del Estado y su Reglamento	677135	Concurso Público	CP 04-2020	Consultoria de Obra	008-2021	"ELABORACION DE EXPEDIENTE TECNICO DEL PROYECTO MEJORAMIENTO Y AMPLIACION DE LOS SERVICIOS DE AGUA POTABLE Y ALCANTARILLADO EN EL AMBITO URBANO DEL DISTRITO DE MOHO PROVINCIA DE MOHO DEPARTAMENTO DE PUNO CON CUI 2387743."	5/04/2021	1/10/2021	S/. 968,752.29	392 (Año 2021)	10079403402	CONSORCIO AMAZONAS INTEGRADO POR: 10079403402 - Salinas De Córdova Jorge Hernán 10429091638 - Tapia Sánchez Leonar
131	Ley Nº 30225 y D.S. 344-2018-EF	Ley de Contrataciones del Estado y su Reglamento	684798	Concurso Público	CP 07-2020	Consultoria de Obra	010-2021	SERVICIO DE CONSULTORIA PARA LA SUPERVISIÓN DE LA ELABORACIÓN DEL ESTUDIO DE PREINVERSIÓN A NIVEL DE PERFIL DEL PROYECTO: MEJORAMIENTO Y AMPLIACIÓN DE LOS SERVICIOS DE AGUA POTABLE Y ALCANTARILLADO EN 4 DISTRITOS DE LA PROVINCIA DE CHICLAYO, DEPARTAMENTO DE LAMBAYEQUE	23/04/2021	16/02/2022	S/. 1,600,000.00	963 (Año 2021)	20607556301	CONSORCIO CN CONSULTORES
132	Ley Nº 30225 y D.S. 344-2018-EF	Ley de Contrataciones del Estado y su Reglamento	690287	Concurso Público	CP 01-2021	Servicio	016-2021	Elaboración del Estudio de Preinversión a nivel del perfil del proyecto: Mejoramiento y ampliación de los servicios de agua potable y alcantarillado en la ciudad de Puerto Maldonado y CP El Triunfo en los Distritos de Tambopata y Las Piedras de la Provincia de Tambopata, Departamento de Madre de Dios	21/05/2021	15/01/2022	S/. 2,770,000.00	476 (Año 2021) 537 (Año 2022)	20522404331	CONSORCIO SANEAMIENTO TAMBOPATA

FIRMA DIGITAL
Firmado digitalmente por:KOBASHIKAWA MAEKAWA Jose Miguel FAU 20504743307 soft
Motivo: En señal de conformidad
Fecha: 2022/03/29 15:40:33-0500

N°	Ley, (REGIMEN)	Nombre de la Norma	Del Procedimiento de Selección			Objeto Contractual [2]	Número de Contrato	Objetivo de la Contratación	Fecha de Vigencia Inicial	Fecha de vigencia Final	Monto Contratado Total S/	Número de SIAF	RUC del Contratista	Razón Social del Contratista
			N° de Convocatoria PAC	Tipo de Procedim. de Selección [1]	N° procedimiento de selección									
133	Ley N° 30225 y D.S. 344-2018-EF	Ley de Contrataciones del Estado y su Reglamento	692696	Concurso Público	CP 03-2021	Servicio	019-2021	Supervisión de la Elaboración del Estudio de Preinversión a nivel del perfil del proyecto: Mejoramiento y ampliación de los servicios de agua potable y alcantarillado en la ciudad de Puerto Maldonado y CP El Triunfo en los Distritos de Tambopata y Las Piedras de la Provincia de Tambopata, Departamento de Madre de Dios	21/05/2021	15/01/2022	S/. 1,110,000.00	1006 (Año 2021) 543 (Año 2022)	20607834530	CONSORCIO SUPERVISION TAMBOPATA
134	Ley N° 30225 y D.S. 344-2018-EF	Ley de Contrataciones del Estado y su Reglamento	698718	Concurso Público	CP 05-2021, ítem N° 2	Consultoria de Obra	027-2021	Servicio de consultoría de obra para la Supervisión de Obra: "UP N° 074 – TUNAS - CASERIO HUALAPAMPA ALTO Y ANEXOS ALTO MIRAFLORES Y MINAS – INSTALACIÓN, MEJORAMIENTO DEL SERVICIO DE AGUA POTABLE Y SANEAMIENTO DE 103 CASERÍOS, DISTRITO DE HUARMACA – HUANCABAMBA – PIURA" - CÓDIGO SNIP 280513,	26/06/2021	22/12/2021	S/. 367,965.56	852 (Año 2021)	20608003127	CONSORCIO SUPERVISOR AGUA
135	Ley N° 30225 y D.S. 344-2018-EF	Ley de Contrataciones del Estado y su Reglamento	707016	Licitación Pública	LP N° 02-2021	Obra	030-2021	EJECUCIÓN DE LA OBRA: "UP N° 100 - CEDRO - INSTALACIÓN, MEJORAMIENTO DEL SERVICIO DE AGUA POTABLE Y SANEAMIENTO DE 103 CASERÍOS, DISTRITO DE HUARMACA, HUANCABAMBA - PIURA, CON CÓDIGO SNIP 280513"	10/07/2021	5/01/2022	S/. 3,755,768.18	656 (Año 2021) 59 (Año 2022)	20608051318	CONSORCIO BINACIONAL
136	Ley N° 30225 y D.S. 344-2018-EF	Ley de Contrataciones del Estado y su Reglamento	714197	Licitación Pública	LICITACIÓN PÚBLICA N° 03-2021	Obra	036-2021	EJECUCIÓN DE LA OBRA: "RENOVACIÓN DE CAPTACIÓN DE AGUA, LÍNEA DE CONDUCCIÓN Y PTAP; REPARACIÓN DE LÍNEA DE CONDUCCIÓN EN EL (LA) SERVICIO DE AGUA POTABLE EN LA LOCALIDAD DE UCHIZA, DISTRITO DE UCHIZA, PROVINCIA DE TOCACHE, DEPARTAMENTO DE SAN MARTÍN – CUI N° 2497086"	19/10/2021	14/08/2022	S/. 17,036,101.86		20600641426	CORPORACIÓN CR ING S.A.C. – CCRISAC
137	Ley N° 30556	Ley que aprueba disposiciones de carácter extraordinario para las intervenciones del gobierno nacional frente a desastres y que dispone la creación de la Autoridad para la Reconstrucción con Cambios	733470	Procedimiento Especial de Contratación	PEC 03-2021	Obra	042-2021	"ADQUISICIÓN DE EQUIPOS Y ACCESORIOS DE LA INVERSIÓN: "RENOVACIÓN DE ESTACIÓN DE BOMBEO DE AGUAS RESIDUALES EN EL(LA) SERVICIOS DE ALCANTARILLADO SANITARIO EN LA LOCALIDAD DE TALARA, DISTRITO DE PARIÑAS, PROVINCIA TALARA, DEPARTAMENTO PIURA" CON CÓDIGO DE INVERSIÓN 2410975	8/09/2021	5/05/2022	S/. 7,137,000.00	1007 (Año 2021)	20100171814	HIDROSTAL S.A.
138	Ley N° 30556	Ley que aprueba disposiciones de carácter extraordinario para las intervenciones del gobierno nacional frente a desastres y que dispone la creación de la Autoridad para la Reconstrucción con Cambios	734039	Procedimiento Especial de Contratación	PEC 05-2021	Consultoria de Obra	045-2021	SUPERVISIÓN DE LA EJECUCIÓN DE OBRA REHABILITACION DE LOS SERVICIOS DE AGUA POTABLE Y DISPOSICION SANITARIO DE EXCRETAS EN LA LOCALIDAD TAMBO PAMPAMARCA, DISTRITO ANGASMARCA, PROVINCIA SANTIAGO DE CHUCO, DEPARTAMENTO DE LA LIBERTAD, CON CODIGO DE INVERSION N° 2439290	NO HA INICIADO	NO HA INICIADO	S/. 84,393.00	No Registra	10449385573	CONSORCIO INGENIEROS CONSULTORES
139	No Registra	No Registra	No Registra	-	CONVENIO UNOPS	Servicio	048-A-2021	ENCARGO DE ACTOS PREPARATORIOS Y PROCEDIMIENTOS DE SELECCIÓN PARA LA CONTRATACION DE LA EJECUCION DE LA OBRA DEL PROYECTO: AMPLIACION Y MEJORAMIENTO DE LOS SERVICIOS DE AGUA POTABLE Y ALCANTARILLADO DE LA CIUDAD DE JULIACA - PUNO - I ETAPA CUI 2331661	21/09/2021	20/09/2022	$ 436,340.00	1239 (Año 2021)	-	UNOPS
140	No Registra	No Registra	No Registra	-	CONVENIO UNOPS	Servicio	049-2021	ENCARGO DE ACTOS PREPARATORIOS Y PROCEDIMIENTOS DE SELECCIÓN PARA LA CONTRATACION DE LA SUPERVISION DE LA OBRA DEL PROYECTO: AMPLIACION Y MEJORAMIENTO DE LOS SERVICIOS DE AGUA POTABLE Y ALCANTARILLADO DE LA CIUDAD DE JULIACA - PUNO - I ETAPA CUI 2331661	21/09/2021	20/09/2022	$ 109,085.00	1249 (Año 2021)	-	UNOPS
141	Ley N° 30225 y D.S. 344-2018-EF	Ley de Contrataciones del Estado y su Reglamento	742147	Adjudicación Simplificada	AS 8-2021 (CONTRATO COMPLEMENTARIO AL CONTRATO 68-2020)	Servicio	054-2021	SERVICIO DE SEGURIDAD Y VIGILANCIA PARA LA OFICINA REGIONAL DE HUARMACA – PIURA DEL PROGRAMA NACIONAL DE SANEAMIENTO URBANO – PNSU	4/11/2021	2/01/2022	S/. 10,800.00	No Registra	20600822161	EMPRESA DE SEGURIDAD RESGUARDO Y VIGILANCIA MEERKAT
142	Ley N° 30225 y D.S. 344-2018-EF	Ley de Contrataciones del Estado y su Reglamento	742147	Adjudicación Simplificada	AS 8-2021	Servicio	058-2021	SERVICIO DE SEGURIDAD Y VIGILANCIA PARA LA OFICINA REGIONAL DE HUARMACA – PIURA DEL PROGRAMA NACIONAL DE SANEAMIENTO URBANO – PNSU	16/12/2021	16/12/2022	S/. 85,299.84	No Registra	20511772312	JAHIR SERVIS COMPANY S.A.C.
143	Ley N° 30556	Ley que aprueba disposiciones de carácter extraordinario para las intervenciones del gobierno nacional frente a desastres y que dispone la creación de la Autoridad para la Reconstrucción con Cambios	750783	procedimiento Especial de Contratación	PEC 9-2021	Consultoria de Obra	064-2021	SUPERVISIÓN DE LA EJECUCIÓN DE LA OBRA: REHABILITACIÓN DEL SISTEMA DE AGUA POTABLE EN EL CENTRO POBLADO PEDREGAL CHICO, DISTRITO DE CATACAOS, PROVINCIA DE PIURA, DEPARTAMENTO DE PIURA , CON CÓDIGO DE INVERSIÓN N° 2478018	NO HA INICIADO	NO HA INICIADO	S/. 218,655.97	No Registra	10181420761	CONSORCIO PEDREGAL
144	Ley N° 30556	Ley que aprueba disposiciones de carácter extraordinario para las intervenciones del gobierno nacional frente a desastres y que dispone la creación de la Autoridad para la Reconstrucción con Cambios	757640	Procedimiento Especial de Contratación	PEC 10-2021	Obra	066-2021	CONTRATACIÓN DE LA EJECUCIÓN DE LA OBRA: "REHABILITACIÓN DE LA LÍNEA DE ADUCCIÓN DE 200 MM, EN QUEBRADA SECA, DISTRITO DE CANOAS DE PUNTA SAL, PROVINCIA CONTRALMIRANTE VILLAR, REGIÓN TUMBES" CON CÓDIGO DE INVERSIÓN N° 2501516	NO HA INICIADO	NO HA INICIADO	S/. 1,504,437.58	No Registra	20600370325	INGENIERÍA CAMPO RIEGO S.A.C.
145	D.S. N° 316-2018-EF (Contrato de Préstamo N° 8899-PE)	Regulaciones de Adquisiciones del Banco Mundial	P157043 - Systematic tracking of exchanges in Procurement - STEP	Solicitud de Propuestas	SDP N° 001-2020-MVCS-PNSU	Consultoria de Obra	CONTRATO N° 002-2020-VIVIENDA/VMCS-PNSU/UIC2-F	Contratación del servicio de consultoría para la elaboración de Estudios Definitivos para la ejecución de la obra Ampliación y Mejoramiento del Servicio de Agua - Margen Derecha del Río Huatanay, Distrito de Santiago, Provincia y Departamento del Cusco	7/12/2020	30/04/2021	1,480,195.60	239	20606998741	CONSORCIO HIPSITEC PERÚ, (HIPSITEC COLOMBIA S.A.S., HIPSITEC S.A., e HIPSITEC LATAM S.A.S.)
146	D.S. N° 316-2018-EF (Contrato de Préstamo N° 8899-PE)	Regulaciones de Adquisiciones del Banco Mundial	P157043 - Systematic tracking of exchanges in Procurement - STEP	Solicitud de Propuestas	SDP N° 002-2020-MVCS-PNSU	Consultoria de Obra	CONTRATO N° 001-2020-VIVIENDA/VMCS/PNSU-UIC2-F	Supervisión de la Elaboración de Estudios Definitivos para la ejecución de la obra Mejoramiento del Servicio de Agua - Margen Derecha del Río Huatanay, Distrito de Santiago, Provincia y Departamento del Cusco	7/12/2020	30/04/2021	365,667.45	240	20543698912	HM INGENIEROS CONSULTORES S.A
147	D.S. N° 316-2018-EF (Contrato de Préstamo N° 8899-PE)	Regulaciones de Adquisiciones del Banco Mundial	P157043 - Systematic tracking of exchanges in Procurement - STEP	Solicitud de Ofertas	SDO N° 001-2020-MVCS-PNSU	Obra	CONTRATO N° 001-2020-VIVIENDA/VMCS-PNSU/UIC2-OBRA	Ejecución de la obra "Ampliación y Mejoramiento del Sistema de Agua y Alcantarillado Sanitario Distrito Caraveli"	15/12/2021	26/10/2023	23,338,707.35	243	20134676508	MARQUISA S.A.C. CONTRATISTAS GENERALES
148	D.S. N° 316-2018-EF (Contrato de Préstamo N° 8899-PE)	Regulaciones de Adquisiciones del Banco Mundial	P157043 - Systematic tracking of exchanges in Procurement - STEP	Solicitud de Propuestas	SDP N° 003-2020-MVCS-PNSU	Consultoria de Obra	CONTRATO N° 004-2020-VIVIENDA/VMCS-PNSU/UIC2-F	Contratación del servicio de consultoría para la Supervisión de la Obra "Ampliación y Mejoramiento del Sistema de Agua y Alcantarillado Sanitario Distrito de Caraveli"	15/12/2021	26/10/2023	2,266,485.89	248	20606918136	CONSORCIO PROYECTOS, EJECUCIÓN Y CONTROL DE OBRAS S.A. (PROYECO S.A.) - GOC S.A.
149	D.S. N° 316-2018-EF (Contrato de Préstamo N° 8899-PE)	Regulaciones de Adquisiciones del Banco Mundial	P157043 - Systematic tracking of exchanges in Procurement - STEP	Solicitud de Propuestas	SDP N° 006-2020-MVCS-PNSU	Consultoria de Obra	001-2021-VIVIENDA/VMCS/PNSU-UIC2-F	Contratación del servicio de consultoría para la elaboración del expediente técnico de los Proyectos: "Ampliación del Sistema de distribución de agua potable de la ciudad de Cusco - CUI 2280879 y Ampliación del sistema de alcantarillado de 4 distritos de la provincia de Cusco, departamente del Cusco - CUI 2278252"	14/07/2021	15/05/2022	839,819.79	1111 y 1112	20535713449	Consorcio HYTSA - SERVINC PERÚ
150	D.S. N° 316-2018-EF (Contrato de Préstamo N° 8899-PE)	Regulaciones de Adquisiciones del Banco Mundial	P157043 - Systematic tracking of exchanges in Procurement - STEP	Solicitud de Ofertas	SDO N° 002-2020-MVCS-PNSU	Obra	CONTRATO N° 002-2021-VIVIENDA/VMCS/PNSU-UIC2-OBRA	Contratación de ejecución de la obra "Creación de los Sistemas de Agua Potable dependientes del Reservorio N-39 y Reservorio N-31 y Alcantarillado Samitario del Distrito de Cerro Colorado, Provincia, Departamento y Región de Arequipa"- CUI N° 2331093 y CUI 2331087.	16/09/2021	9/03/2023	185,029,336.93	1483 y 2470	20608249185	Ludwig Pfeiffer Hoch- und Tiefbau GmbH & Co. KG
151	D.S. N° 316-2018-EF (Contrato de Préstamo N° 8899-PE)	Regulaciones de Adquisiciones del Banco Mundial	P157043 - Systematic tracking of exchanges in Procurement - STEP	Solicitud de Propuestas	SDP N° 004-2020-MVCS-PNSU	Consultoria de Obra	Contrato 002-2021-VIVIENDA/VMCS/PNSU-UIC2-F	Contratación del servicio de consultoría para la supervisión de la obra "Creación de los Sistemas de Agua Potable dependientes del Reservorio N-39 y Reservorio N-31 y Alcantarillado Sanitario del Distrito de Cerro Colorado, Provincia, Departamento y Región de Arequipa"	16/09/2021	9/03/2023	9,219,522.16	1451 y 1468	20538546489	Consorcio Supervisor Arequipa (Dohwa Engineering C.O., LTD. Sucursal del Perú - Gexa Ingenieros S.A.C.)
152	D.S. N° 316-2018-EF (Contrato de Préstamo N° 8899-PE)	Regulaciones de Adquisiciones del Banco Mundial	P157043 - Systematic tracking of exchanges in Procurement - STEP	Solicitud de Propuestas	SDP N° 005-2020-MVCS-PNSU	Consultoria de Obra	CONTRATO N° 005-2020-VIVIENDA/VMCS-PNSU/UIC2-F	Contratación del servicio de consultoría para la supervisión de la Obra "Ampliación y Mejoramiento del Sistema de Agua y Alcantarillado Sanitario del Distrito de Chuquibamba - Arequipa" – CUI 2178481.	1/06/2021	8/12/2022	1,474,881.23	257	20606918136	CONSORCIO PROYECTOS, EJECUCIÓN Y CONTROL DE OBRAS S.A. (PROYECO S.A.) - GOC S.A.

FIRMA DIGITAL
Firmado digitalmente por:KOBASHIKAWA MAEKAWA Jose Miguel FAU 20504743307 soft
Motivo: En señal de conformidad
Fecha: 2022/03/29 15:40:33-0500

	Ref. Legal (RECIMEN)			Del Procedimiento de Selección										
		Nombre de la Norma	Número Convocatoria PAC	Tipo de Procedim. de Selección [1]	N° procedimiento de selección	Objeto Contractual [2]	Número de Contrato	Objetivo de la Contratación	Fecha de Vigencia Inicial	Fecha de vigencia Final	Monto Contratado Total S/	Número de SIAF	RUC del Contratista	Razón Social del Contratista
1	Decreto Supremo 161-2020-EF - Contrato de Prestamo 4941/OC-PE con BID	Políticas para la Selección y Contratación de Consultores Financiadas por el BID (GN-2350-15)	40	OTROS (Consultoria Individual)	CONV-PROC-11-2021-PNSU-UGP-PIDP-1	Servicio	CONTRATO CI-017-2021-PNSU-UGP	Consultor Individual para la "Formulación del Diseño Conceptual y Términos de Referencia para la Mejora de la Gestión de las Políticas Sectoriales para el Drenaje Pluvial Urbano previstas en el Componente 2 del Programa Integral de Drenaje Pluvial en Ciudades Priorizadas del Perú".	10/08/2021	5/10/2021	51,000.00	1466	10077601801	Cadillo La Torre María Milagros
2	Decreto Supremo 161-2020-EF - Contrato de Prestamo 4941/OC-PE con BID	Políticas para la Selección y Contratación de Consultores Financiadas por el BID (GN-2350-15)	58	OTROS (Consultoria Individual)	CONV-PROC-12-2021-PNSU-UGP-PIDP-1	Servicio	CONTRATO CI-018-2021-PNSU-UGP	Consultoría Individual Especialista en Planeamiento y Presupuesto del Programa Integral de Drenaje Pluvial en Ciudades Priorizadas del Perú	27/09/2021	31/12/2021	33,000.00	2089	10073199463	Manuel Máximo Franco Lescano
3	Decreto Supremo 161-2020-EF - Contrato de Prestamo 4941/OC-PE con BID	Políticas para la Selección y Contratación de Consultores Financiadas por el BID (GN-2350-15)	60	OTROS (Consultoria Individual)	CONV-PROC-18-2021-PNSU-UGP-PIDP-1	Servicio	CONTRATO CI-019-2021-PNSU-UGP	Consultoría para la "Ubicación de la Red de Estaciones Hidrometeorológicas y Elaboraciόm del documento técnico que permita la adquisición, ísntalación y puesta y marcha de la Red de Estaciones Hidrometeorológicas, en la ciudad de Cusco"	28/10/2021	1/03/2022	77,500.00	2553	10250015793	Elder Arturo Yañez Campos
4	Decreto Supremo 161-2020-EF - Contrato de Prestamo 4941/OC-PE con BID	Políticas para la Selección y Contratación de Consultores Financiadas por el BID (GN-2350-15)	66	OTROS (Consultoria Individual)	CONV-PROC-19-2021-PNSU-UGP-PIDP-1	Servicio	CONTRATO CI-020-2021-PNSU-UGP-PIDP	Especialista en Monitoreo y Evaluación de la Unidad de Gestión del Programa Integral de Drenaje Pluvial en Ciudades Priorizadas del Perú (según Manual Operativo)	29/10/2021	30/06/2022	87,267.00	2568	10075473911	David Hernán Goñi Saavedra
3	Decreto Supremo 161-2020-EF - Contrato de Prestamo 4941/OC-PE con BID	Políticas para la Selección y Contratación de Consultores Financiadas por el BID (GN-2350-15)	65	OTROS (Consultoria Individual)	CONV-PROC-20-2021-PNSU-UGP-PIDP-1	Servicio	CONTRATO CI-021-2021-PNSU-UGP-PIDP	Analista en Adquisiciones de la Unidad de Gestión del Programa Integral de Drenaje Pluvial en Ciudades Priorizadas del Perú (según Manual Operativo)	16/11/2021	31/03/2022	27,000.00	2570	10232654321	Zonia Mendoza Huamán
5	Decreto Supremo 161-2020-EF - Contrato de Prestamo 4941/OC-PE con BID	Políticas para la Selección y Contratación de Servicio-arrendamiento Financiadas por el BID (GN-2350-15)	74	ADJUDICACION DIRECTA	CONV-PROC-22-2021-PNSU-UGP-PIDP-1	Servicio	CONTRATO CD-01-2021-PNSU-UGP-PIDP	Arrendamiento del Inmueble para funcionamiento de las oficinas del Programa Integral de Drenaje Pluvial en Ciudades Priorizadas del Perú.	31/12/2021	30/12/2022	215,704.65	2894	20519682777	INMOBILIARIA R&G S.A.C.
											963,231,941.66			

FIRMA DIGITAL
Firmado digitalmente por:KOBASHIKAWA MAEKAWA Jose Miguel FAU 20504743307 soft
Motivo: En señal de conformidad
Fecha: 2022/03/29 15:41:23-0500

VIVIENDA

SISTEMA ADMINISTRATIVO DE ABASTECIMIENTO
ANEXO 7.2.2
CONTRATOS DE LOCACIÓN DE SERVICIOS

1 Sector
2 Pliego
3 Unidad Ejecutora
4 Fecha Corte 30/06/2021

N°	Base Legal (RÉGIMEN)		Documento de contratación [1]	Número	Objetivo de la Contratación [2]	Fecha de Vigencia Inicial	Fecha de vigencia Final	Monto Contratado Total	Número de SIAF	Número de Entregables	RUC del Locador	Nombre del Locador	Apellidos del Locador
	Norma y Número	Nombre											
1	Directiva N° 06-2019/VIVIENDA/VMCS/PNSU	Procedimientos para la contratación de bienes, servicios, consultoría en general y consultoría de obras cuyos montos sean igual o inferiores a ocho (08) UIT en el Programa Nacional de Saneamiento Urbano	Orden de Servicio	**64**	SERVICIO DE ASISTENCIA TÉCNICA PARA EL APOYO EN E	20/02/2021	20/07/2021	S/. 32,500.00	297	5	10724805952	LILIAN MAGALI	QUISPE LIVISI
2	Directiva N° 06-2019/VIVIENDA/VMCS/PNSU	Procedimientos para la contratación de bienes, servicios, consultoría en general y consultoría de obras cuyos montos sean igual o inferiores a ocho (08) UIT en el Programa Nacional de Saneamiento Urbano	Orden de Servicio	**138**	SERVICIO ESPECIALIZADO PARA LA RECEPCIÓN, CODIFIC	9/04/2021	7/08/2021	S/. 24,000.00	502	4	10414654181	JOSE ANTONIO	ROMERO JIMENEZ
3	Directiva N° 06-2019/VIVIENDA/VMCS/PNSU	Procedimientos para la contratación de bienes, servicios, consultoría en general y consultoría de obras cuyos montos sean igual o inferiores a ocho (08) UIT en el Programa Nacional de Saneamiento Urbano	Orden de Servicio	**139**	SERVICIO ESPECIALIZADO PARA LA REVISIÓN, ANÀLISIS	9/04/2021	7/08/2021	S/. 34,000.00	503	4	10409231735	PEDRO MANUEL	CABRERA GARCES
4	Directiva N° 06-2019/VIVIENDA/VMCS/PNSU	Procedimientos para la contratación de bienes, servicios, consultoría en general y consultoría de obras cuyos montos sean igual o inferiores a ocho (08) UIT en el Programa Nacional de Saneamiento Urbano	Orden de Servicio	**141**	SERVICIO DE ANÀLISIS Y GESTIÓN ADMINISTRATIVA DE L	9/04/2021	7/08/2021	S/. 32,000.00	505	4	10724816709	SHEYLA BRIGITTE	PAREJA ROMERO
5	Directiva N° 06-2019/VIVIENDA/VMCS/PNSU	Procedimientos para la contratación de bienes, servicios, consultoría en general y consultoría de obras cuyos montos sean igual o inferiores a ocho (08) UIT en el Programa Nacional de Saneamiento Urbano	Orden de Servicio	**142**	SERVICIO ESPECIALIZADO EN ASISTENCIA LEGAL Y ADMI	9/04/2021	7/08/2021	S/. 34,000.00	506	4	10473462511	KYARA JULISSA	MARRO SEDANO
6	Directiva N° 06-2019/VIVIENDA/VMCS/PNSU	Procedimientos para la contratación de bienes, servicios, consultoría en general y consultoría de obras cuyos montos sean igual o inferiores a ocho (08) UIT en el Programa Nacional de Saneamiento Urbano	Orden de Servicio	**143**	SERVICIO ESPECIALIZADO DE ASISTENCIA LEGAL NORMA	9/04/2021	7/08/2021	S/. 34,000.00	507	4	10105495272	JORGE ALEJANDRO	RAZURI SUSONI
7	Directiva N° 06-2019/VIVIENDA/VMCS/PNSU	Procedimientos para la contratación de bienes, servicios, consultoría en general y consultoría de obras cuyos montos sean igual o inferiores a ocho (08) UIT en el Programa Nacional de Saneamiento Urbano	Orden de Servicio	**157**	SERVICIO DE ANÀLISIS Y SEGUIMIENTO EN ACTIVIDADES	13/04/2021	11/08/2021	S/. 30,000.00	527	4	10160213464	ELEAZAR	RIOS TIMOTEO
8	Directiva N° 06-2019/VIVIENDA/VMCS/PNSU	Procedimientos para la contratación de bienes, servicios, consultoría en general y consultoría de obras cuyos montos sean igual o inferiores a ocho (08) UIT en el Programa Nacional de Saneamiento Urbano	Orden de Servicio	**158**	SERVICIO DE ASISTENCIA TÉCNICA PARA EL SEGUIMIENT	13/04/2021	11/08/2021	S/. 20,000.00	526	4	10738006220	MANUEL EDUARDO	CABALLERO ALFARO
9	Directiva N° 06-2019/VIVIENDA/VMCS/PNSU	Procedimientos para la contratación de bienes, servicios, consultoría en general y consultoría de obras cuyos montos sean igual o inferiores a ocho (08) UIT en el Programa Nacional de Saneamiento Urbano	Orden de Servicio	**169**	SERVICIO DE CLASIFICACIÓN, DIGITALIZACIÓN, FOLIACIÓ	14/04/2021	12/08/2021	S/. 12,000.00	550	4	10100225897	JORGE RAUL	SALDAÑA AGUADO
10	Directiva N° 06-2019/VIVIENDA/VMCS/PNSU	Procedimientos para la contratación de bienes, servicios, consultoría en general y consultoría de obras cuyos montos sean igual o inferiores a ocho (08) UIT en el Programa Nacional de Saneamiento Urbano	Orden de Servicio	**215**	SERVICIO DE ASISTENCIA EN LA GESTIÓN DOCUMENTARI	6/05/2021	4/08/2021	S/. 9,000.00	735	3	10456892758	REYNALDO MARTIN	ALBURQUEQUE NUÑEZ
11	Directiva N° 06-2019/VIVIENDA/VMCS/PNSU	Procedimientos para la contratación de bienes, servicios, consultoría en general y consultoría de obras cuyos montos sean igual o inferiores a ocho (08) UIT en el Programa Nacional de Saneamiento Urbano	Orden de Servicio	**219**	SERVICIO EVALUACIÓN ELÉCTRICA DE SOLUCIÓN POR MC	8/05/2021	6/08/2021	S/. 33,600.00	759	3	10073476271	KELH	ROJAS LOAYZA
12	Directiva N° 06-2019/VIVIENDA/VMCS/PNSU	Procedimientos para la contratación de bienes, servicios, consultoría en general y consultoría de obras cuyos montos sean igual o inferiores a ocho (08) UIT en el Programa Nacional de Saneamiento Urbano	Orden de Servicio	**231**	SEGUIMIENTO TÉCNICO DE OBRA, REFERIDOS A LAS VAL	19/05/2021	17/08/2021	S/. 33,000.00	812	3	10238319311	EMILIANO JONSON	MASIAS TINCO
13	Directiva N° 06-2019/VIVIENDA/VMCS/PNSU	Procedimientos para la contratación de bienes, servicios, consultoría en general y consultoría de obras cuyos montos sean igual o inferiores a ocho (08) UIT en el Programa Nacional de Saneamiento Urbano	Orden de Servicio	**269**	SERVICIO DE ASISTENCIA EN GESTIÓN ADMINISTRATIVA,	27/05/2021	25/08/2021	S/. 10,500.00	891	3	10706687802	JUDIT ESTER	SERQUEN SALAS
14	Directiva N° 06-2019/VIVIENDA/VMCS/PNSU	Procedimientos para la contratación de bienes, servicios, consultoría en general y consultoría de obras cuyos montos sean igual o inferiores a ocho (08) UIT en el Programa Nacional de Saneamiento Urbano	Orden de Servicio	**270**	SERVICIO DE CONTROL, ADMINISTRATIVO Y EJECUCIÓN I	27/05/2021	9/09/2021	S/. 8,750.00	894	4	10458039211	LISBETH CAROLINA	SANCHEZ MOSCOSO

FIRMA DIGITAL
Firmado digitalmente por:KOBASHIKAWA MAEKAWA Jose Miguel FAU 20504743307 soft
Motivo: Doy V° B°
Fecha: 2022/03/29 15:41:23-0500

15	Directiva N° 06-2019/VIVIENDA/VMCS/PNSU	Procedimientos para la contratación de bienes, servicios, consultoría en general y consultoría de obras cuyos montos sean igual o inferiores a ocho (08) UIT en el Programa Nacional de Saneamiento Urbano	Orden de Servicio	**271**	SERVICIO DE ASISTENCIA TÉCNICA EN LA ATENCIÓN DE L	27/05/2021	25/08/2021	S/. 10,500.00	896	3	10482132125	KEVIN ROBERT	GARCIA DIEGO
16	Directiva N° 06-2019/VIVIENDA/VMCS/PNSU	Procedimientos para la contratación de bienes, servicios, consultoría en general y consultoría de obras cuyos montos sean igual o inferiores a ocho (08) UIT en el Programa Nacional de Saneamiento Urbano	Orden de Servicio	**282**	SERVICIO ESPECIALIZADO PARA LA EVALUACIÓN, SEGUIN	3/06/2021	1/10/2021	S/. 28,000.00	920	4	10211397379	TANIA PATRICIA	HUAMAN ESPINOZA
17	Directiva N° 06-2019/VIVIENDA/VMCS/PNSU	Procedimientos para la contratación de bienes, servicios, consultoría en general y consultoría de obras cuyos montos sean igual o inferiores a ocho (08) UIT en el Programa Nacional de Saneamiento Urbano	Orden de Servicio	**287**	SERVICIO PARA EL MONITOREO, EVALUACIÓN FINANCIER	10/06/2021	8/09/2021	S/. 24,000.00	967	3	10088807346	LUCY	ROJAS RUIZ
18	Directiva N° 06-2019/VIVIENDA/VMCS/PNSU	Procedimientos para la contratación de bienes, servicios, consultoría en general y consultoría de obras cuyos montos sean igual o inferiores a ocho (08) UIT en el Programa Nacional de Saneamiento Urbano	Orden de Servicio	**293**	SERVICIO DE ASISTENCIA Y ORGANIZACIÓN DEL ACERVO	17/06/2021	15/09/2021	S/. 7,500.00	1019	3	10077241081	LIZANDRO MIGUEL	PACHAS LOZANO
19	Directiva N° 06-2019/VIVIENDA/VMCS/PNSU	Procedimientos para la contratación de bienes, servicios, consultoría en general y consultoría de obras cuyos montos sean igual o inferiores a ocho (08) UIT en el Programa Nacional de Saneamiento Urbano	Orden de Servicio	**306**	SERVICIO DE ASISTENCIA EN ENFERMERÍA PARA LA VIGIL	18/06/2021	16/09/2021	S/. 12,000.00	1035	3	10421448898	MARIA DE LOS ANGELES	CORDOVA GOMEZ
20	Directiva N° 06-2019/VIVIENDA/VMCS/PNSU	Procedimientos para la contratación de bienes, servicios, consultoría en general y consultoría de obras cuyos montos sean igual o inferiores a ocho (08) UIT en el Programa Nacional de Saneamiento Urbano	Orden de Servicio	**307**	ERVICIO ESPECIALIZADO PARA LA GESTIÓN Y SEGUIMIEN	18/06/2021	16/09/2021	S/. 30,000.00	1038	3	10094195107	WALTER ALFONSO	GUERRERO BOHORQUEZ
21	Directiva N° 06-2019/VIVIENDA/VMCS/PNSU	Procedimientos para la contratación de bienes, servicios, consultoría en general y consultoría de obras cuyos montos sean igual o inferiores a ocho (08) UIT en el Programa Nacional de Saneamiento Urbano	Orden de Servicio	**319**	SERVICIO DE ASISTENCIA ADMINISTRATIVA PARA EL ÁRE	19/06/2021	17/09/2021	S/. 6,000.00	1053	3	10727107717	HECTOR JOSUE	SARAVIA VEGA
22	Directiva N° 06-2019/VIVIENDA/VMCS/PNSU	Procedimientos para la contratación de bienes, servicios, consultoría en general y consultoría de obras cuyos montos sean igual o inferiores a ocho (08) UIT en el Programa Nacional de Saneamiento Urbano	Orden de Servicio	**322**	SERVICIO DE ANÁLISIS LEGAL DE EXPEDIENTES DERIVAD	22/06/2021	20/09/2021	S/. 30,000.00	1057	3	10102676314	PAOLA	APARICIO ALLAIN
23	Directiva N° 06-2019/VIVIENDA/VMCS/PNSU	Procedimientos para la contratación de bienes, servicios, consultoría en general y consultoría de obras cuyos montos sean igual o inferiores a ocho (08) UIT en el Programa Nacional de Saneamiento Urbano	Orden de Servicio	**323**	SERVICIO DE ASISTENCIA EN EL PROCESO ARCHIVÍSTICO	22/06/2021	20/10/2021	S/. 14,000.00	1058	4	10754273084	JAVIER JESUS	MEDRANO PALOMINO
24	Directiva N° 06-2019/VIVIENDA/VMCS/PNSU	Procedimientos para la contratación de bienes, servicios, consultoría en general y consultoría de obras cuyos montos sean igual o inferiores a ocho (08) UIT en el Programa Nacional de Saneamiento Urbano	Orden de Servicio	**324**	SERVICIO DE ASISTENCIA EN EL PROCESO ARCHIVÍSTICO	22/06/2021	20/10/2021	S/. 14,000.00	1059	4	10476186299	FRANCK BENEDYC	CAMPOS SANTOS
25	Directiva N° 06-2019/VIVIENDA/VMCS/PNSU	Procedimientos para la contratación de bienes, servicios, consultoría en general y consultoría de obras cuyos montos sean igual o inferiores a ocho (08) UIT en el Programa Nacional de Saneamiento Urbano	Orden de Servicio	**326**	SERVICIO ESPECIALIZADO EN MEDICINA OCUPACIONAL P	23/06/2021	21/09/2021	S/. 24,000.00	1061	3	10074264072	CARMEN INES	JULIAN MORENO
26	Directiva N° 06-2019/VIVIENDA/VMCS/PNSU	Procedimientos para la contratación de bienes, servicios, consultoría en general y consultoría de obras cuyos montos sean igual o inferiores a ocho (08) UIT en el Programa Nacional de Saneamiento Urbano	Orden de Servicio	**332**	SERVICIO ESPECIALIZADO PARA REALIZAR LA GESTIÓN T	24/06/2021	22/09/2021	S/. 30,000.00	1074	3	10102614670	JOSE ANTONIO	CONTRERAS VELASQUEZ
27	Directiva N° 06-2019/VIVIENDA/VMCS/PNSU	Procedimientos para la contratación de bienes, servicios, consultoría en general y consultoría de obras cuyos montos sean igual o inferiores a ocho (08) UIT en el Programa Nacional de Saneamiento Urbano	Orden de Servicio	**333**	SERVICIO DE DIGITALIZACIÓN DE MAPAS TEMÁTICOS Y M	24/06/2021	22/09/2021	S/. 15,000.00	1075	3	10461411369	JHONY MARTIN	RUIZ GOMEZ
28	Directiva N° 06-2019/VIVIENDA/VMCS/PNSU	Procedimientos para la contratación de bienes, servicios, consultoría en general y consultoría de obras cuyos montos sean igual o inferiores a ocho (08) UIT en el Programa Nacional de Saneamiento Urbano	Orden de Servicio	**338**	SERVICIO ESPECIALIZADO EN PTAR PARA LA EVALUACIÓ	25/06/2021	23/09/2021	S/. 34,000.00	1103	3	10106093640	DECIDERIO	PRADO GARCIA
29	Directiva N° 06-2019/VIVIENDA/VMCS/PNSU	Procedimientos para la contratación de bienes, servicios, consultoría en general y consultoría de obras cuyos montos sean igual o inferiores a ocho (08) UIT en el Programa Nacional de Saneamiento Urbano	Orden de Servicio	**340**	Servicio especializado para la revisión del Informe de Intervenci	25/06/2021	23/09/2021	S/. 30,000.00	1104	3	10080968073	MARCO ANTONIO	GARAVITO ZEÑA
30	Directiva N° 06-2019/VIVIENDA/VMCS/PNSU	Procedimientos para la contratación de bienes, servicios, consultoría en general y consultoría de obras cuyos montos sean igual o inferiores a ocho (08) UIT en el Programa Nacional de Saneamiento Urbano	Orden de Servicio	**341**	SERVICIO ESPECIALIZADO PARA LA REVISIÓN DEL INFORI	26/06/2021	24/09/2021	S/. 34,000.00	1117	3	10081463366	CRISTIAN	ROSALES ALVARADO

FIRMA DIGITAL
Firmado digitalmente por:KOBASHIKAWA MAEKAWA Jose Miguel FAU 20504743307 soft
Motivo: Doy V° B°
Fecha: 2022/03/29 15:41:23-0500

31	Directiva N° 06-2019/VIVIENDA/VMCS/PNSU	Procedimientos para la contratación de bienes, servicios, consultoría en general y consultoría de obras cuyos montos sean igual o inferiores a ocho (08) UIT en el Programa Nacional de Saneamiento Urbano	Orden de Servicio	**344**	SERVICIO DE ASIST TÉC EN ING PARA EL APOYO EN LAS (	26/06/2021	25/08/2021	S/. 13,000.00	1114	2	10470192319	JONATAN	ROJAS TORRES
32	Directiva N° 06-2019/VIVIENDA/VMCS/PNSU	Procedimientos para la contratación de bienes, servicios, consultoría en general y consultoría de obras cuyos montos sean igual o inferiores a ocho (08) UIT en el Programa Nacional de Saneamiento Urbano	Orden de Servicio	**345**	SERVICIO DE SOPORTE INFORMÁTICO A LOS USUARIOS D	26/06/2021	24/09/2021	S/. 15,000.00	1118	3	10096999955	JOSE LUIS	SARMIENTO FUENTES
33	Directiva N° 06-2019/VIVIENDA/VMCS/PNSU	Procedimientos para la contratación de bienes, servicios, consultoría en general y consultoría de obras cuyos montos sean igual o inferiores a ocho (08) UIT en el Programa Nacional de Saneamiento Urbano	Orden de Servicio	**346**	SERVICIO PARA EL DESARROLLO DE DIBUJO TÉCNICO CO	26/06/2021	10/08/2021	S/. 12,000.00	1119	2	10400057660	LUIS ALBERTO	MOYA SULCA
34	Directiva N° 06-2019/VIVIENDA/VMCS/PNSU	Procedimientos para la contratación de bienes, servicios, consultoría en general y consultoría de obras cuyos montos sean igual o inferiores a ocho (08) UIT en el Programa Nacional de Saneamiento Urbano	Orden de Servicio	**349**	Servicio de apoyo en gestión administrativa para desarrollar acti	26/06/2021	24/09/2021	S/. 9,000.00	1123	3	10061115591	VICTOR MANUEL	SOPLIN VARGAS
35	Directiva N° 06-2019/VIVIENDA/VMCS/PNSU	Procedimientos para la contratación de bienes, servicios, consultoría en general y consultoría de obras cuyos montos sean igual o inferiores a ocho (08) UIT en el Programa Nacional de Saneamiento Urbano	Orden de Servicio	**352**	SERVICIO DE ASESORÍA LEGAL PARA EL SEGUIMIENTO E	2/07/2021	30/09/2021	S/. 30,000.00	1157	3	10081669894	JORGE MANUEL	VALDIVIESO FIGUEROA
36	Directiva N° 06-2019/VIVIENDA/VMCS/PNSU	Procedimientos para la contratación de bienes, servicios, consultoría en general y consultoría de obras cuyos montos sean igual o inferiores a ocho (08) UIT en el Programa Nacional de Saneamiento Urbano	Orden de Servicio	**353**	SERVICIO ESPECIALIZADO DE ANÁLISIS Y SEGUIMIENTO D	2/07/2021	30/09/2021	S/. 27,000.00	1158	3	10097531043	MARIA BELEN	TORREALVA DAVILA
37	Directiva N° 06-2019/VIVIENDA/VMCS/PNSU	Procedimientos para la contratación de bienes, servicios, consultoría en general y consultoría de obras cuyos montos sean igual o inferiores a ocho (08) UIT en el Programa Nacional de Saneamiento Urbano	Orden de Servicio	**356**	Servicio de monitoreo de proyectos implementados por las EPS	6/07/2021	4/10/2021	S/. 30,000.00	1169	3	10096664830	FERNANDO GODOFREDO	CASTILLO ENRIQUEZ
38	Directiva N° 06-2019/VIVIENDA/VMCS/PNSU	Procedimientos para la contratación de bienes, servicios, consultoría en general y consultoría de obras cuyos montos sean igual o inferiores a ocho (08) UIT en el Programa Nacional de Saneamiento Urbano	Orden de Servicio	**361**	ONTRATACIÓN DE UN (01) SERVICIO DE ASISTENCIA ADMI	9/07/2021	7/10/2021	S/. 9,000.00	1187	3	10776792174	LEIDI ESTEFANI	ROMERO HUANCAS
39	Directiva N° 06-2019/VIVIENDA/VMCS/PNSU	Procedimientos para la contratación de bienes, servicios, consultoría en general y consultoría de obras cuyos montos sean igual o inferiores a ocho (08) UIT en el Programa Nacional de Saneamiento Urbano	Orden de Servicio	**366**	SERVICIO DE SEGUIMIENTO ADMINISTRATIVO A LAS ACTI	10/07/2021	8/10/2021	S/. 10,500.00	1200	3	10468437363	DANIEL ROBERTO	APUMAYTA RUIZ
40	Directiva N° 06-2019/VIVIENDA/VMCS/PNSU	Procedimientos para la contratación de bienes, servicios, consultoría en general y consultoría de obras cuyos montos sean igual o inferiores a ocho (08) UIT en el Programa Nacional de Saneamiento Urbano	Orden de Servicio	**367**	SERVICIO DE ASISTENCIA ADMINISTRATIVA PARA LA ORG	10/07/2021	8/10/2021	S/. 9,000.00	1199	3	10460766279	DANILO DANIEL	ZEVALLOS HUAMAN
41	Directiva N° 06-2019/VIVIENDA/VMCS/PNSU	Procedimientos para la contratación de bienes, servicios, consultoría en general y consultoría de obras cuyos montos sean igual o inferiores a ocho (08) UIT en el Programa Nacional de Saneamiento Urbano	Orden de Servicio	**375**	SERVICIO ESPECIALIZADO EN TEMAS SOCIALES PARA AC	14/07/2021	12/10/2021	S/. 24,000.00	1226	3	10408220101	JAQUELINE YANETT	AGUEDO MACEDO
42	Directiva N° 06-2019/VIVIENDA/VMCS/PNSU	Procedimientos para la contratación de bienes, servicios, consultoría en general y consultoría de obras cuyos montos sean igual o inferiores a ocho (08) UIT en el Programa Nacional de Saneamiento Urbano	Orden de Servicio	**382**	SERVICIO ESPECIALIZADO PARA EL SEGUIMIENTO Y MON	14/07/2021	12/10/2021	S/. 27,000.00	1227	3	10407033821	PAUL ROBINSON	PAREDES ALARCON
43	Directiva N° 06-2019/VIVIENDA/VMCS/PNSU	Procedimientos para la contratación de bienes, servicios, consultoría en general y consultoría de obras cuyos montos sean igual o inferiores a ocho (08) UIT en el Programa Nacional de Saneamiento Urbano	Orden de Servicio	**383**	SERVICIO ESPECIALIZADO PARA EJECUCIÓN DE ACTIVIDA	14/07/2021	12/10/2021	S/. 24,000.00	1228	3	10267221028	MARIA YSABEL	ZULOETA SANCHEZ
44	Directiva N° 06-2019/VIVIENDA/VMCS/PNSU	Procedimientos para la contratación de bienes, servicios, consultoría en general y consultoría de obras cuyos montos sean igual o inferiores a ocho (08) UIT en el Programa Nacional de Saneamiento Urbano	Orden de Servicio	**387**	SERVICIO DE ASISTENCIA Y ORGANIZACIÓN DEL ACERVO	15/07/2021	13/10/2021	S/. 9,000.00	1236	3	10402448411	CESAR ENRIQUE	VASQUEZ CHANTA
45	Directiva N° 06-2019/VIVIENDA/VMCS/PNSU	Procedimientos para la contratación de bienes, servicios, consultoría en general y consultoría de obras cuyos montos sean igual o inferiores a ocho (08) UIT en el Programa Nacional de Saneamiento Urbano	Orden de Servicio	**389**	SERVICIO DE ASISTENCIA TÉCNICA EN MATERIA DE INFRA	15/07/2021	14/08/2021	S/. 7,000.00	1237	1	10710032527	DANNY DINOV	PAYTAN ORDOÑEZ
46	Directiva N° 06-2019/VIVIENDA/VMCS/PNSU	Procedimientos para la contratación de bienes, servicios, consultoría en general y consultoría de obras cuyos montos sean igual o inferiores a ocho (08) UIT en el Programa Nacional de Saneamiento Urbano	Orden de Servicio	**390**	SERVICIO DE IDENTIFICACIÓN, CLASIFICACIÓN Y FOLIACI	15/07/2021	13/10/2021	S/. 7,500.00	1274	3	10095453711	LUIS ENRIQUE	SILVA COELLO

FIRMA DIGITAL
Firmado digitalmente por:KOBASHIKAWA MAEKAWA Jose Miguel FAU 20504743307 soft
Motivo: Doy V° B°
Fecha: 2022/03/29 15:41:23-0500

			Documento de contratación [1]	Número	Objetivo de la Contratación [2]	Fecha de Vigencia Inicial	Fecha de vigencia Final	Monto Contratado Total	Número de SIAF	Número de Entregables	RUC del Locador	Nombre del Locador	Apellidos del Locador
47	Directiva N° 06-2019/VIVIENDA/VMCS/PNSU	Procedimientos para la contratación de bienes, servicios, consultoría en general y consultoría de obras cuyos montos sean igual o inferiores a ocho (08) UIT en el Programa Nacional de Saneamiento Urbano	Orden de Servicio	**391**	SERVICIO DE ASISTENCIA TÉCNICA PARA LA RECOPILACI	15/07/2021	13/09/2021	S/. 10,000.00	1238	2	10447221611	CUEN CELESTE ANAHI	SAMILLAN LEY
48	Directiva N° 06-2019/VIVIENDA/VMCS/PNSU	Procedimientos para la contratación de bienes, servicios, consultoría en general y consultoría de obras cuyos montos sean igual o inferiores a ocho (08) UIT en el Programa Nacional de Saneamiento Urbano	Orden de Servicio	**392**	SERVICIO DE SEGUIMIENTO, CONTROL DE GESTIÓN ADMI	16/07/2021	14/10/2021	S/. 12,000.00	1245	3	10732420504	MYRIAM JULIZA	YAURI CHOQUE
49	Directiva N° 06-2019/VIVIENDA/VMCS/PNSU	Procedimientos para la contratación de bienes, servicios, consultoría en general y consultoría de obras cuyos montos sean igual o inferiores a ocho (08) UIT en el Programa Nacional de Saneamiento Urbano	Orden de Servicio	**394**	SERVICIO ESPECIALIZADO EN PROYECTOS PARA LA GES	17/07/2021	15/10/2021	S/. 30,000.00	1250	3	10422857953	KAREN LISBET	ROJAS CALDERON
50	Directiva N° 06-2019/VIVIENDA/VMCS/PNSU	Procedimientos para la contratación de bienes, servicios, consultoría en general y consultoría de obras cuyos montos sean igual o inferiores a ocho (08) UIT en el Programa Nacional de Saneamiento Urbano	Orden de Servicio	**398**	SERVICIO DE MONITOREO CON PRESENCIA PERMANENTE	21/07/2021	19/10/2021	S/. 33,550.00	1257	3	10167653613	CESAR AUGUSTO	FERNANDEZ AREVALO
51	Directiva N° 06-2019/VIVIENDA/VMCS/PNSU	Procedimientos para la contratación de bienes, servicios, consultoría en general y consultoría de obras cuyos montos sean igual o inferiores a ocho (08) UIT en el Programa Nacional de Saneamiento Urbano	Orden de Servicio	**399**	SERVICIO ESPECIALIZADO PARA EL; SEGUIMIENTO Y MON	21/07/2021	19/10/2021	S/. 30,000.00	1258	3	10239218844	DAVID	GUEVARA REIME
52	Directiva N° 06-2019/VIVIENDA/VMCS/PNSU	Procedimientos para la contratación de bienes, servicios, consultoría en general y consultoría de obras cuyos montos sean igual o inferiores a ocho (08) UIT en el Programa Nacional de Saneamiento Urbano	Orden de Servicio	**401**	ERVICIO DE ASISTENCIA TÉCNICA PARA LA RECOPILACIÓ	22/07/2021	20/10/2021	S/. 15,000.00	1275	3	10444089909	JAIME EDUARDO	ALVITRES RIVERA
53	Directiva N° 06-2019/VIVIENDA/VMCS/PNSU	Procedimientos para la contratación de bienes, servicios, consultoría en general y consultoría de obras cuyos montos sean igual o inferiores a ocho (08) UIT en el Programa Nacional de Saneamiento Urbano	Orden de Servicio	**402**	SERVICIO DE ASISTENCIA TÉCNICA ARCHIVÍSTICA PARA L	22/07/2021	20/10/2021	S/. 7,500.00	1276	3	10410432035	DAVID GERSON	ROJAS ROSALES
54	Directiva N° 06-2019/VIVIENDA/VMCS/PNSU	Procedimientos para la contratación de bienes, servicios, consultoría en general y consultoría de obras cuyos montos sean igual o inferiores a ocho (08) UIT en el Programa Nacional de Saneamiento Urbano	Orden de Servicio	**403**	SERVICIO DE ASISTENCIA TÉCNICA ARCHIVÍSTICA PARA L	22/07/2021	20/10/2021	S/. 7,500.00	1277	3	10406305941	ELKY LEONARD	CORONEL RAMIREZ
55	Directiva N° 06-2019/VIVIENDA/VMCS/PNSU	Procedimientos para la contratación de bienes, servicios, consultoría en general y consultoría de obras cuyos montos sean igual o inferiores a ocho (08) UIT en el Programa Nacional de Saneamiento Urbano	Orden de Servicio	**404**	Contratación de un servicio especializado en ingeniera proyecto	23/07/2021	21/09/2021	S/. 14,000.00	1284	2	10401751756	RICARDO MAGNO	ROBLES PAREDES
56	Directiva N° 06-2019/VIVIENDA/VMCS/PNSU	Procedimientos para la contratación de bienes, servicios, consultoría en general y consultoría de obras cuyos montos sean igual o inferiores a ocho (08) UIT en el Programa Nacional de Saneamiento Urbano	Orden de Servicio	**417**	SERVICIO DE ARCHIVO PARA LA RECOPILACIÓN, SELECCI	14/08/2021	12/11/2021	S/. 9,000.00	1404	3	10467299846	RENZO ANTONIO	BRANDAU VILLEGAS
57	Directiva N° 06-2019/VIVIENDA/VMCS/PNSU	Procedimientos para la contratación de bienes, servicios, consultoría en general y consultoría de obras cuyos montos sean igual o inferiores a ocho (08) UIT en el Programa Nacional de Saneamiento Urbano	Orden de Servicio	**430**	SERVICIO ESPECIALIZADO PARA EL ANÁLISIS, VERIFICAC	19/08/2021	1/01/2022	S/. 35,200.00	1447	5	10409231735	PEDRO MANUEL	CABRERA GARCES
58	Directiva N° 06-2019/VIVIENDA/VMCS/PNSU	Procedimientos para la contratación de bienes, servicios, consultoría en general y consultoría de obras cuyos montos sean igual o inferiores a ocho (08) UIT en el Programa Nacional de Saneamiento Urbano	Orden de Servicio	**431**	SERVICIO DE ASISTENCIA TECNICA ARCHIVISTICA PARA L	20/08/2021	18/11/2021	S/. 7,500.00	1459	3	10445511086	ISABEL OLGA	YANGALI ROSALES
59	Directiva N° 06-2019/VIVIENDA/VMCS/PNSU	Procedimientos para la contratación de bienes, servicios, consultoría en general y consultoría de obras cuyos montos sean igual o inferiores a ocho (08) UIT en el Programa Nacional de Saneamiento Urbano	Orden de Servicio	**432**	SERVICIO DE ORDENAMIENTO DEL ACERVO DOCUMENTAL	20/08/2021	18/11/2021	S/. 7,500.00	1456	3	10465357172	RENZO JOSE	BORJAS SANCHEZ
60	Directiva N° 06-2019/VIVIENDA/VMCS/PNSU	Procedimientos para la contratación de bienes, servicios, consultoría en general y consultoría de obras cuyos montos sean igual o inferiores a ocho (08) UIT en el Programa Nacional de Saneamiento Urbano	Orden de Servicio	**433**	SERVICIO DE REGISTRO DE INFORMACIÓN DEL ACERVO D	20/08/2021	18/11/2021	S/. 7,500.00	1457	3	10762796401	FRANCO ISAAC	VALDIVIA CASTILLO
61	Directiva N° 06-2019/VIVIENDA/VMCS/PNSU	Procedimientos para la contratación de bienes, servicios, consultoría en general y consultoría de obras cuyos montos sean igual o inferiores a ocho (08) UIT en el Programa Nacional de Saneamiento Urbano	Orden de Servicio	**434**	SERVICIO DE ANÁLISIS Y REVISIÓN DE EJECUCIÓN CONTR	20/08/2021	28/12/2021	S/. 32,500.00	1458	5	10160213464	ELEAZAR	RIOS TIMOTEO
62	Directiva N° 06-2019/VIVIENDA/VMCS/PNSU	Procedimientos para la contratación de bienes, servicios, consultoría en general y consultoría de obras cuyos montos sean igual o inferiores a ocho (08) UIT en el Programa Nacional de Saneamiento Urbano	Orden de Servicio	**435**	SERVICIO DE ASISTENCIA ARCHIVÍSTICA EN VALIDACIÓN	20/08/2021	18/11/2021	S/. 7,500.00	1454	3	10410792201	AZULEMA DEL MILAGRO	DAMIAN DAMIAN

FIRMA DIGITAL
Firmado digitalmente por:KOBASHIKAWA MAEKAWA Jose Miguel FAU 20504743307 soft
Motivo: Doy V° B°
Fecha: 2022/03/29 15:41:23-0500

	Régimen	Procedimiento de selección	Documento de contratación [1]	Número	Objetivo de la Contratación [2]	Fecha de Vigencia Inicial	Fecha de vigencia Final	Monto Contratado Total	Número de SIAF	Número de Entregables	RUC del Locador	Nombre del Locador	Apellidos del Locador
63	Directiva N° 06-2019/VIVIENDA/VMCS/PNSU	Procedimientos para la contratación de bienes, servicios, consultoría en general y consultoría de obras cuyos montos sean igual o inferiores a ocho (08) UIT en el Programa Nacional de Saneamiento Urbano	Orden de Servicio	**436**	SERVICIO DE ASISTENCIA ARCHIVÍSTICA EN VALIDACIÓN	20/08/2021	18/11/2021	S/. 7,500.00	1455	3	10754056113	MANUEL JESUS	RODRIGO BECERRA
64	Directiva N° 06-2019/VIVIENDA/VMCS/PNSU	Procedimientos para la contratación de bienes, servicios, consultoría en general y consultoría de obras cuyos montos sean igual o inferiores a ocho (08) UIT en el Programa Nacional de Saneamiento Urbano	Orden de Servicio	**441**	ASISTENCIA LEGAL PARA LA VERIFICACIÓN E IMPLEMENT	21/08/2021	29/12/2021	S/. 35,200.00	1469	5	10105495272	JORGE ALEJANDRO	RAZURI SUSONI
65	Directiva N° 06-2019/VIVIENDA/VMCS/PNSU	Procedimientos para la contratación de bienes, servicios, consultoría en general y consultoría de obras cuyos montos sean igual o inferiores a ocho (08) UIT en el Programa Nacional de Saneamiento Urbano	Orden de Servicio	**442**	SERVICIO ESPECIALIZADO EN ASISTENCIA Y ORIENTACIÓ	21/08/2021	29/12/2021	S/. 35,200.00	1470	5	10473462511	KYARA JULISSA	MARRO SEDANO
66	Directiva N° 06-2019/VIVIENDA/VMCS/PNSU	Procedimientos para la contratación de bienes, servicios, consultoría en general y consultoría de obras cuyos montos sean igual o inferiores a ocho (08) UIT en el Programa Nacional de Saneamiento Urbano	Orden de Servicio	**443**	SERVICIO DE CLASIFICACIÓN, SELECCIÓN, DIGITALIZACIÓ	21/08/2021	19/12/2021	S/. 12,000.00	1471	4	10100225897	JORGE RAUL	SALDAÑA AGUADO
67	Directiva N° 06-2019/VIVIENDA/VMCS/PNSU	Procedimientos para la contratación de bienes, servicios, consultoría en general y consultoría de obras cuyos montos sean igual o inferiores a ocho (08) UIT en el Programa Nacional de Saneamiento Urbano	Orden de Servicio	**450**	SERVICIO DE ORDENAMIENTO, FOLIACIÓN Y REGISTRO CI	25/08/2021	31/12/2021	S/. 15,000.00	1501	5	10727107717	HECTOR JOSUE	SARAVIA VEGA
68	Directiva N° 06-2019/VIVIENDA/VMCS/PNSU	Procedimientos para la contratación de bienes, servicios, consultoría en general y consultoría de obras cuyos montos sean igual o inferiores a ocho (08) UIT en el Programa Nacional de Saneamiento Urbano	Orden de Servicio	**472**	SERVICIO ESPECIALIZADO PARA LA ASISTENCIA TÉCNICA	28/08/2021	26/11/2021	S/. 30,000.00	1538	3	10099550894	JOHN WINDER	SOTO ARBIETO
69	Directiva N° 06-2019/VIVIENDA/VMCS/PNSU	Procedimientos para la contratación de bienes, servicios, consultoría en general y consultoría de obras cuyos montos sean igual o inferiores a ocho (08) UIT en el Programa Nacional de Saneamiento Urbano	Orden de Servicio	**474**	SERVICIO ESPECIALIZADO PARA LA ATENCIÓN DE CONFL	28/08/2021	26/11/2021	S/. 33,000.00	1540	3	10238319311	EMILIANO JONSON	MASIAS TINCO
70	Directiva N° 06-2019/VIVIENDA/VMCS/PNSU	Procedimientos para la contratación de bienes, servicios, consultoría en general y consultoría de obras cuyos montos sean igual o inferiores a ocho (08) UIT en el Programa Nacional de Saneamiento Urbano	Orden de Servicio	**477**	SERVICIO DE ANÁLISIS Y DESARROLLO DE BACKEND PAR	1/09/2021	30/12/2021	S/. 12,000.00	1551	4	10467803901	NESTOR FERNANDO	OJEDA CHAMPI
71	Directiva N° 06-2019/VIVIENDA/VMCS/PNSU	Procedimientos para la contratación de bienes, servicios, consultoría en general y consultoría de obras cuyos montos sean igual o inferiores a ocho (08) UIT en el Programa Nacional de Saneamiento Urbano	Orden de Servicio	**478**	SERVICIO DE ANÁLISIS Y DESARROLLO DE FRONTEND PA	1/09/2021	30/12/2021	S/. 12,000.00	1552	4	10474489065	LEIDY YESSENIA	URIBE MARCOS
72	Directiva N° 06-2019/VIVIENDA/VMCS/PNSU	Procedimientos para la contratación de bienes, servicios, consultoría en general y consultoría de obras cuyos montos sean igual o inferiores a ocho (08) UIT en el Programa Nacional de Saneamiento Urbano	Orden de Servicio	**479**	SERVICIO ESPECIALIZADO EN ASISTENCIA Y ORIENTACIÓ	3/09/2021	31/12/2021	S/. 34,900.00	1561	4	10422973961	CINTHIA GIULIANA	CELIS HUILLCA
73	Directiva N° 06-2019/VIVIENDA/VMCS/PNSU	Procedimientos para la contratación de bienes, servicios, consultoría en general y consultoría de obras cuyos montos sean igual o inferiores a ocho (08) UIT en el Programa Nacional de Saneamiento Urbano	Orden de Servicio	**481**	SERVICIO DE ASISTENCIA TÉCNICA EN DESARROLLO Y DO	3/09/2021	31/12/2021	S/. 7,200.00	1566	4	10700671661	EDWIN ANDRES	SULLON FLORES
74	Directiva N° 06-2019/VIVIENDA/VMCS/PNSU	Procedimientos para la contratación de bienes, servicios, consultoría en general y consultoría de obras cuyos montos sean igual o inferiores a ocho (08) UIT en el Programa Nacional de Saneamiento Urbano	Orden de Servicio	**487**	SERVICIO DE EVALUACIÓN Y DIAGNÓSTICO DE LA OPERA	4/09/2021	3/12/2021	S/. 30,000.00	1583	3	10328072730	ROBER ALBERTO	ROQUE SANDOVAL
75	Directiva N° 06-2019/VIVIENDA/VMCS/PNSU	Procedimientos para la contratación de bienes, servicios, consultoría en general y consultoría de obras cuyos montos sean igual o inferiores a ocho (08) UIT en el Programa Nacional de Saneamiento Urbano	Orden de Servicio	**498**	SERVICIO ESPECIALIZADO EN TEMAS RELACIONADOS AL	8/09/2021	7/12/2021	S/. 19,500.00	1713	3	10724699028	ILDO RICARDO	TIZA REYES
76	Directiva N° 06-2019/VIVIENDA/VMCS/PNSU	Procedimientos para la contratación de bienes, servicios, consultoría en general y consultoría de obras cuyos montos sean igual o inferiores a ocho (08) UIT en el Programa Nacional de Saneamiento Urbano	Orden de Servicio	**508**	SERVICIO ESPECIALIZADO EN INGENIERÍA ELECTROMECÁ	11/09/2021	10/12/2021	S/. 19,500.00	1785	3	10453957841	ALFREDO	MERMA LEON
77	Directiva N° 06-2019/VIVIENDA/VMCS/PNSU	Procedimientos para la contratación de bienes, servicios, consultoría en general y consultoría de obras cuyos montos sean igual o inferiores a ocho (08) UIT en el Programa Nacional de Saneamiento Urbano	Orden de Servicio	**511**	SERVICIO ESPECIALIZADO EN INGENIERÍA ELECTROMECÁ	14/09/2021	13/11/2021	S/. 21,500.00	1791	2	10413062166	JUAN CARLOS	AUCCASI HUAMANCULI
78	Directiva N° 06-2019/VIVIENDA/VMCS/PNSU	Procedimientos para la contratación de bienes, servicios, consultoría en general y consultoría de obras cuyos montos sean igual o inferiores a ocho (08) UIT en el Programa Nacional de Saneamiento Urbano	Orden de Servicio	**513**	SERVICIO DE ASISTENCIA TÉCNICA ARCHIVÍSTICA PARA L	14/09/2021	23/12/2021	S/. 10,000.00	1801	4	10456892758	REYNALDO MARTIN	ALBURQUEQUE NUÑEZ

FIRMA DIGITAL
Firmado digitalmente por:KOBASHIKAWA MAEKAWA Jose Miguel FAU 20504743307 soft
Motivo: Doy V° B°
Fecha: 2022/03/29 15:41:23-0500

	Régimen Legal (RÉGIMEN)	Procedimiento de selección	Documento de contratación [1]	Número	Objetivo de la Contratación [2]	Fecha de Vigencia Inicial	Fecha de vigencia Final	Monto Contratado Total	Número de SIAF	Número de Entregables	RUC del Locador	Nombre del Locador	Apellidos del Locador
79	Directiva N° 06-2019/VIVIENDA/VMCS/PNSU	Procedimientos para la contratación de bienes, servicios, consultoría en general y consultoría de obras cuyos montos sean igual o inferiores a ocho (08) UIT en el Programa Nacional de Saneamiento Urbano	Orden de Servicio	515	SERVICIO ESPECIALIZADO PARA LA ASISTENCIA TÉCNICA	16/09/2021	15/12/2021	S/. 30,000.00	1816	3	10040814707	MIGUEL ANGEL	CALZADA GUERRA
80	Directiva N° 06-2019/VIVIENDA/VMCS/PNSU	Procedimientos para la contratación de bienes, servicios, consultoría en general y consultoría de obras cuyos montos sean igual o inferiores a ocho (08) UIT en el Programa Nacional de Saneamiento Urbano	Orden de Servicio	517	SERVICIO DE ASISTENCIA ARCHIVÍSTICA Y ADMINISTRATI	17/09/2021	26/12/2021	S/. 12,000.00	1819	4	10706687802	JUDIT ESTER	SERQUEN SALAS
81	Directiva N° 06-2019/VIVIENDA/VMCS/PNSU	Procedimientos para la contratación de bienes, servicios, consultoría en general y consultoría de obras cuyos montos sean igual o inferiores a ocho (08) UIT en el Programa Nacional de Saneamiento Urbano	Orden de Servicio	518	SERVICIO DE EJECUCIÓN Y CONTROL DE LAS ATENCIONE	17/09/2021	26/12/2021	S/. 10,000.00	1818	4	10458039211	LISBETH CAROLINA	SANCHEZ MOSCOSO
82	Directiva N° 06-2019/VIVIENDA/VMCS/PNSU	Procedimientos para la contratación de bienes, servicios, consultoría en general y consultoría de obras cuyos montos sean igual o inferiores a ocho (08) UIT en el Programa Nacional de Saneamiento Urbano	Orden de Servicio	519	SERVICIO DE ORDENAMIENTO EN EL PROCESO ARCHIVÍS	17/09/2021	16/12/2021	S/. 7,500.00	1817	3	10466855729	LUIS ANTONIO	SIMON COLLANTES
83	Directiva N° 06-2019/VIVIENDA/VMCS/PNSU	Procedimientos para la contratación de bienes, servicios, consultoría en general y consultoría de obras cuyos montos sean igual o inferiores a ocho (08) UIT en el Programa Nacional de Saneamiento Urbano	Orden de Servicio	520	SERVICIO DE SOPORTE INFORMÁTICO PARA EL MANTENI	17/09/2021	26/12/2021	S/. 14,000.00	1824	4	10482132125	KEVIN ROBERT	GARCIA DIEGO
84	Directiva N° 06-2019/VIVIENDA/VMCS/PNSU	Procedimientos para la contratación de bienes, servicios, consultoría en general y consultoría de obras cuyos montos sean igual o inferiores a ocho (08) UIT en el Programa Nacional de Saneamiento Urbano	Orden de Servicio	521	SERVICIO DE MENSAJERÍA MOTORIZADA PARA SOLICITUD	17/09/2021	26/12/2021	S/. 12,000.00	1821	4	10430894094	JOSE ANTONIO	DONAYRE SANTIAGO
85	Directiva N° 06-2019/VIVIENDA/VMCS/PNSU	Procedimientos para la contratación de bienes, servicios, consultoría en general y consultoría de obras cuyos montos sean igual o inferiores a ocho (08) UIT en el Programa Nacional de Saneamiento Urbano	Orden de Servicio	522	SERVICIO DE MENSAJERÍA MOTORIZADA PARA NOTIFICAC	17/09/2021	26/12/2021	S/. 12,000.00	1822	4	10428237205	CHRISTIAN RODOLFO	LIMO BRAVO
86	Directiva N° 06-2019/VIVIENDA/VMCS/PNSU	Procedimientos para la contratación de bienes, servicios, consultoría en general y consultoría de obras cuyos montos sean igual o inferiores a ocho (08) UIT en el Programa Nacional de Saneamiento Urbano	Orden de Servicio	523	CONTRATACIÓN DEL SERVICIO ESPECIALIZADO EN INGEN	17/09/2021	31/12/2021	S/. 35,000.00	1823	4	10094195107	WALTER ALFONSO	GUERRERO BOHORQUEZ
87	Directiva N° 06-2019/VIVIENDA/VMCS/PNSU	Procedimientos para la contratación de bienes, servicios, consultoría en general y consultoría de obras cuyos montos sean igual o inferiores a ocho (08) UIT en el Programa Nacional de Saneamiento Urbano	Orden de Servicio	526	SERVICIO ESPECIALIZADO EN MATERIAL LEGAL PARA LA	18/09/2021	17/12/2021	S/. 35,000.00	1837	3	10096349969	MANUEL ALEJANDRO	DURAND VALLE
88	Directiva N° 06-2019/VIVIENDA/VMCS/PNSU	Procedimientos para la contratación de bienes, servicios, consultoría en general y consultoría de obras cuyos montos sean igual o inferiores a ocho (08) UIT en el Programa Nacional de Saneamiento Urbano	Orden de Servicio	527	SERVICIO ESPECIALIZADO EN INGENIERÍA PARA LA REVIS	18/09/2021	17/12/2021	S/. 28,500.00	1836	3	10412125768	MIGUEL	SANCHEZ ANDERSON
89	Directiva N° 06-2019/VIVIENDA/VMCS/PNSU	Procedimientos para la contratación de bienes, servicios, consultoría en general y consultoría de obras cuyos montos sean igual o inferiores a ocho (08) UIT en el Programa Nacional de Saneamiento Urbano	Orden de Servicio	535	SERVICIO DE ASISTENCIA LEGAL PARA LA ATENCIÓN DE S	21/09/2021	30/12/2021	S/. 24,000.00	1869	4	10414224755	JORGE LUIS	REINA TRIGOSO
90	Directiva N° 06-2019/VIVIENDA/VMCS/PNSU	Procedimientos para la contratación de bienes, servicios, consultoría en general y consultoría de obras cuyos montos sean igual o inferiores a ocho (08) UIT en el Programa Nacional de Saneamiento Urbano	Orden de Servicio	536	SERVICIO DE ASISTENCIA TECNICA PARA LA ATENCIÓN D	21/09/2021	30/12/2021	S/. 15,000.00	1870	4	10428410047	JOEL RICARDO	BALTAZAR PAUCAR
91	Directiva N° 06-2019/VIVIENDA/VMCS/PNSU	Procedimientos para la contratación de bienes, servicios, consultoría en general y consultoría de obras cuyos montos sean igual o inferiores a ocho (08) UIT en el Programa Nacional de Saneamiento Urbano	Orden de Servicio	537	SERVICIO ESPECIALIZADO PARA LA GESTIÓN TÉCNICA Y	22/09/2021	31/12/2021	S/. 35,000.00	1876	4	10102614670	JOSE ANTONIO	CONTRERAS VELASQUEZ
92	Directiva N° 06-2019/VIVIENDA/VMCS/PNSU	Procedimientos para la contratación de bienes, servicios, consultoría en general y consultoría de obras cuyos montos sean igual o inferiores a ocho (08) UIT en el Programa Nacional de Saneamiento Urbano	Orden de Servicio	538	SERVICIO DE ASISTENCIA EN MEDICINA OCUPACIONAL PA	23/09/2021	31/12/2021	S/. 32,000.00	1882	4	10074264072	CARMEN INES	JULIAN MORENO
93	Directiva N° 06-2019/VIVIENDA/VMCS/PNSU	Procedimientos para la contratación de bienes, servicios, consultoría en general y consultoría de obras cuyos montos sean igual o inferiores a ocho (08) UIT en el Programa Nacional de Saneamiento Urbano	Orden de Servicio	539	SERVICIO DE ENFERMERIA OCUPACIONAL PARA EL MONI	23/09/2021	31/12/2021	S/. 16,000.00	1881	4	10421448898	MARIA DE LOS ANGELES	CORDOVA GOMEZ
94	Directiva N° 06-2019/VIVIENDA/VMCS/PNSU	Procedimientos para la contratación de bienes, servicios, consultoría en general y consultoría de obras cuyos montos sean igual o inferiores a ocho (08) UIT en el Programa Nacional de Saneamiento Urbano	Orden de Servicio	540	SERVICIO DE GESTIÓN LOGÍSTICA PARA CONTRATACIONE	23/09/2021	31/12/2021	S/. 23,340.00	1883	4	10457595684	ANGELICA CELESTE	VILLEGAS RAMIREZ

FIRMA DIGITAL
Firmado digitalmente por:KOBASHIKAWA MAEKAWA Jose Miguel FAU 20504743307 soft
Motivo: Doy V° B°
Fecha: 2022/03/29 15:41:23-0500

95	Directiva N° 06-2019/VIVIENDA/VMCS/PNSU	Procedimientos para la contratación de bienes, servicios, consultoría en general y consultoría de obras cuyos montos sean igual o inferiores a ocho (08) UIT en el Programa Nacional de Saneamiento Urbano	Orden de Servicio	548	SERVICIO DE CONDUCCIÓN DE VEHÍCULOS OFICIALES PA	25/09/2021	28/12/2021	S/. 10,140.00	1904	3	10061115591	VICTOR MANUEL	SOPLIN VARGAS
96	Directiva N° 06-2019/VIVIENDA/VMCS/PNSU	Procedimientos para la contratación de bienes, servicios, consultoría en general y consultoría de obras cuyos montos sean igual o inferiores a ocho (08) UIT en el Programa Nacional de Saneamiento Urbano	Orden de Servicio	553	SERVICIO DE CLASIFICACIÓN, SELECCIÓN, DIGITALIZACIÓ	29/09/2021	27/12/2021	S/. 7,500.00	1924	3	10077241081	LIZANDRO MIGUEL	PACHAS LOZANO
97	Directiva N° 06-2019/VIVIENDA/VMCS/PNSU	Procedimientos para la contratación de bienes, servicios, consultoría en general y consultoría de obras cuyos montos sean igual o inferiores a ocho (08) UIT en el Programa Nacional de Saneamiento Urbano	Orden de Servicio	557	SERVICIO ESPECIALIZADO EN INGENIERIA Y ASISTENCIA	30/09/2021	28/12/2021	S/. 27,000.00	1937	3	10436652602	JOSE GONZALO	BALDEON ESPINOZA
98	Directiva N° 06-2019/VIVIENDA/VMCS/PNSU	Procedimientos para la contratación de bienes, servicios, consultoría en general y consultoría de obras cuyos montos sean igual o inferiores a ocho (08) UIT en el Programa Nacional de Saneamiento Urbano	Orden de Servicio	558	SERVICIO DE SOPORTE DEL SISTEMA INTEGRADO DE GES	30/09/2021	28/12/2021	S/. 15,000.00	1938	3	10096999955	JOSE LUIS	SARMIENTO FUENTES
99	Directiva N° 06-2019/VIVIENDA/VMCS/PNSU	Procedimientos para la contratación de bienes, servicios, consultoría en general y consultoría de obras cuyos montos sean igual o inferiores a ocho (08) UIT en el Programa Nacional de Saneamiento Urbano	Orden de Servicio	565	SERVICIO DE GEOMÁTICA PARA LA ELABORACIÓN DEL DI	6/10/2021	3/01/2022	S/. 15,000.00	2074	3	10461411369	JHONY MARTIN	RUIZ GOMEZ
100	Directiva N° 06-2019/VIVIENDA/VMCS/PNSU	Procedimientos para la contratación de bienes, servicios, consultoría en general y consultoría de obras cuyos montos sean igual o inferiores a ocho (08) UIT en el Programa Nacional de Saneamiento Urbano	Orden de Servicio	566	SERVICIO DE ASISTENCIA TÉCNICA EN TRATAMIENTO DE	6/10/2021	3/01/2022	S/. 34,000.00	2073	3	10106093640	DECIDERIO	PRADO GARCIA
101	Directiva N° 06-2019/VIVIENDA/VMCS/PNSU	Procedimientos para la contratación de bienes, servicios, consultoría en general y consultoría de obras cuyos montos sean igual o inferiores a ocho (08) UIT en el Programa Nacional de Saneamiento Urbano	Orden de Servicio	568	SERVICIO ESPECIALIZADO PARA LA COORDINACIÓN DE LA	7/10/2021	4/01/2022	S/. 34,000.00	2078	3	10081463366	CRISTIAN	ROSALES ALVARADO
102	Directiva N° 06-2019/VIVIENDA/VMCS/PNSU	Procedimientos para la contratación de bienes, servicios, consultoría en general y consultoría de obras cuyos montos sean igual o inferiores a ocho (08) UIT en el Programa Nacional de Saneamiento Urbano	Orden de Servicio	574	SERV. DE EVALUACIÓN TÉCN. RESPECTO A LAS INTERFEI	13/10/2021	31/12/2021	S/. 20,265.00	2099	3	10452651951	JOHN OLIVER	COSIO DUEÑAS
103	Directiva N° 06-2019/VIVIENDA/VMCS/PNSU	Procedimientos para la contratación de bienes, servicios, consultoría en general y consultoría de obras cuyos montos sean igual o inferiores a ocho (08) UIT en el Programa Nacional de Saneamiento Urbano	Orden de Servicio	575	SERVICIO DE FORMULACIÓN, EJECUCIÓN Y COORDINACIÓ	14/10/2021	27/12/2021	S/. 22,500.00	2102	3	10463440510	IRENE DEL ROCIO	ZEGARRA BAZAN
104	Directiva N° 06-2019/VIVIENDA/VMCS/PNSU	Procedimientos para la contratación de bienes, servicios, consultoría en general y consultoría de obras cuyos montos sean igual o inferiores a ocho (08) UIT en el Programa Nacional de Saneamiento Urbano	Orden de Servicio	576	SERVICIO ESPECIALIZADO EN ASPECTOS LEGALES PARA	15/10/2021	28/12/2021	S/. 30,000.00	2120	3	10102676314	PAOLA	APARICIO ALLAIN
105	Directiva N° 06-2019/VIVIENDA/VMCS/PNSU	Procedimientos para la contratación de bienes, servicios, consultoría en general y consultoría de obras cuyos montos sean igual o inferiores a ocho (08) UIT en el Programa Nacional de Saneamiento Urbano	Orden de Servicio	577	SERVICIO ESPECIALIZADO EN ASPECTOS LEGALES	15/10/2021	28/12/2021	S/. 30,000.00	2124	3	10081669894	JORGE MANUEL	VALDIVIESO FIGUEROA
106	Directiva N° 06-2019/VIVIENDA/VMCS/PNSU	Procedimientos para la contratación de bienes, servicios, consultoría en general y consultoría de obras cuyos montos sean igual o inferiores a ocho (08) UIT en el Programa Nacional de Saneamiento Urbano	Orden de Servicio	579	SERVICIO ESPECIALIZADO PARA EL CONTROL Y VERIFICA	15/10/2021	28/12/2021	S/. 20,000.00	2115	3	10232748091	PEDRO MANUEL	PALOMINO MANRIQUE
107	Directiva N° 06-2019/VIVIENDA/VMCS/PNSU	Procedimientos para la contratación de bienes, servicios, consultoría en general y consultoría de obras cuyos montos sean igual o inferiores a ocho (08) UIT en el Programa Nacional de Saneamiento Urbano	Orden de Servicio	580	SERVICIO ESPECIALIZADO PARA EL CONTROL Y VERIFICA	15/10/2021	28/12/2021	S/. 20,000.00	2114	3	10420573826	KARINA	LEON VILLAFUERTE
108	Directiva N° 06-2019/VIVIENDA/VMCS/PNSU	Procedimientos para la contratación de bienes, servicios, consultoría en general y consultoría de obras cuyos montos sean igual o inferiores a ocho (08) UIT en el Programa Nacional de Saneamiento Urbano	Orden de Servicio	581	SERVICIO ESPECIALIZADO PARA SEGUIMIENTO DEL COMI	15/10/2021	28/12/2021	S/. 17,500.00	2113	2	10211397379	TANIA PATRICIA	HUAMAN ESPINOZA
109	Directiva N° 06-2019/VIVIENDA/VMCS/PNSU	Procedimientos para la contratación de bienes, servicios, consultoría en general y consultoría de obras cuyos montos sean igual o inferiores a ocho (08) UIT en el Programa Nacional de Saneamiento Urbano	Orden de Servicio	583	SERVICIO APOYO ADMINISTRATIVO, ORGANIZACIÓN, CLAS	15/10/2021	12/04/2022	S/. 21,000.00	2112	6	10468437363	DANIEL ROBERTO	APUMAYTA RUIZ
110	Directiva N° 06-2019/VIVIENDA/VMCS/PNSU	Procedimientos para la contratación de bienes, servicios, consultoría en general y consultoría de obras cuyos montos sean igual o inferiores a ocho (08) UIT en el Programa Nacional de Saneamiento Urbano	Orden de Servicio	584	SERVICIO DE ASISTENCIA ADMINISTRATIVA, ORGANIZACI	15/10/2021	12/04/2022	S/. 21,000.00	2111	6	10460766279	DANILO DANIEL	ZEVALLOS HUAMAN

FIRMA DIGITAL
Firmado digitalmente por:KOBASHIKAWA MAEKAWA Jose Miguel FAU 20504743307 soft
Motivo: Doy V° B°
Fecha: 2022/03/29 15:41:23-0500

		Procedimientos para la contratación de bienes, servicios, consultoría en general y consultoría de obras cuyos montos sean igual o inferiores a ocho (08) UIT en el Programa Nacional de Saneamiento Urbano	Orden de Servicio	**585**	SERVICIO ESPECIALIZADO PARA EL CONTROL Y VERIFICA	15/10/2021	28/12/2021	S/. 20,000.00	2116	3	10088807346	LUCY	ROJAS RUIZ
112	Directiva N° 06-2019/VIVIENDA/VMCS/PNSU	Procedimientos para la contratación de bienes, servicios, consultoría en general y consultoría de obras cuyos montos sean igual o inferiores a ocho (08) UIT en el Programa Nacional de Saneamiento Urbano	Orden de Servicio	**586**	SERVICIO DE ASISTENCIA EN INGENIERÍA PARA EL ANÁLI	15/10/2021	28/12/2021	S/. 12,500.00	2117	3	10447221611	CUEN CELESTE ANAHI	SAMILLAN LEY
113	Directiva N° 06-2019/VIVIENDA/VMCS/PNSU	Procedimientos para la contratación de bienes, servicios, consultoría en general y consultoría de obras cuyos montos sean igual o inferiores a ocho (08) UIT en el Programa Nacional de Saneamiento Urbano	Orden de Servicio	**587**	SERV. ESP. EN ING PARA LA ELAB. DEL EXP. DE SOLICITU	15/10/2021	28/12/2021	S/. 22,500.00	2126	3	10061942152	LAURA ALEJANDRINA	TORRES MATOS
114	Directiva N° 06-2019/VIVIENDA/VMCS/PNSU	Procedimientos para la contratación de bienes, servicios, consultoría en general y consultoría de obras cuyos montos sean igual o inferiores a ocho (08) UIT en el Programa Nacional de Saneamiento Urbano	Orden de Servicio	**588**	SERV. ESPEC. EN ING PARA LA ELABORACIÓN DE LOS RT	15/10/2021	28/12/2021	S/. 22,500.00	2128	3	10181789943	GAYLE VIOLETA	VARGAS ESCALANTE
115	Directiva N° 06-2019/VIVIENDA/VMCS/PNSU	Procedimientos para la contratación de bienes, servicios, consultoría en general y consultoría de obras cuyos montos sean igual o inferiores a ocho (08) UIT en el Programa Nacional de Saneamiento Urbano	Orden de Servicio	**589**	SERVICIO PARA EL CONTROL Y VERIFICACIÓN FINANCIER	15/10/2021	28/12/2021	S/. 20,000.00	2129	3	10474745614	GABRIELA MARITZA	TORRES QUISPE
116	Directiva N° 06-2019/VIVIENDA/VMCS/PNSU	Procedimientos para la contratación de bienes, servicios, consultoría en general y consultoría de obras cuyos montos sean igual o inferiores a ocho (08) UIT en el Programa Nacional de Saneamiento Urbano	Orden de Servicio	**592**	SERVICIO DE ASISTENCIA EN LA ELABORACIÓN DE DOCU	16/10/2021	29/12/2021	S/. 13,750.00	2135	3	10718140159	BARBARA ALEXANDRA	FRANCO PACHECO
117	Directiva N° 06-2019/VIVIENDA/VMCS/PNSU	Procedimientos para la contratación de bienes, servicios, consultoría en general y consultoría de obras cuyos montos sean igual o inferiores a ocho (08) UIT en el Programa Nacional de Saneamiento Urbano	Orden de Servicio	**602**	SERVICIO DE ASISTENCIA ADMINISTRATIVA Y DIGITALIZA	23/10/2021	31/12/2021	S/. 7,800.00	2187	3	10402448411	CESAR ENRIQUE	VASQUEZ CHANTA
118	Directiva N° 06-2019/VIVIENDA/VMCS/PNSU	Procedimientos para la contratación de bienes, servicios, consultoría en general y consultoría de obras cuyos montos sean igual o inferiores a ocho (08) UIT en el Programa Nacional de Saneamiento Urbano	Orden de Servicio	**608**	SERVICIO DE GESTIÓN Y ANÁLISIS PRESUPUESTAL PARA	23/10/2021	31/12/2021	S/. 10,000.00	2198	3	10732420504	MYRIAM JULIZA	YAURI CHOQUE
119	Directiva N° 06-2019/VIVIENDA/VMCS/PNSU	Procedimientos para la contratación de bienes, servicios, consultoría en general y consultoría de obras cuyos montos sean igual o inferiores a ocho (08) UIT en el Programa Nacional de Saneamiento Urbano	Orden de Servicio	**610**	SERVICIO DE ASISTENCIA EN EL PROCESO ARCHIVÍSTICO	23/10/2021	31/12/2021	S/. 8,100.00	2200	3	10476186299	FRANCK BENEDYC	CAMPOS SANTOS
120	Directiva N° 06-2019/VIVIENDA/VMCS/PNSU	Procedimientos para la contratación de bienes, servicios, consultoría en general y consultoría de obras cuyos montos sean igual o inferiores a ocho (08) UIT en el Programa Nacional de Saneamiento Urbano	Orden de Servicio	**611**	SERVICIO DE ASISTENCIA ADMINISTRATIVA Y VERIFICACI	23/10/2021	31/12/2021	S/. 8,100.00	2201	3	10754273084	JAVIER JESUS	MEDRANO PALOMINO
121	Directiva N° 06-2019/VIVIENDA/VMCS/PNSU	Procedimientos para la contratación de bienes, servicios, consultoría en general y consultoría de obras cuyos montos sean igual o inferiores a ocho (08) UIT en el Programa Nacional de Saneamiento Urbano	Orden de Servicio	**615**	SERVICIO DE ASISTENCIA EN EL PROCESO ARCHIVÍSTICO	23/10/2021	31/12/2021	S/. 8,100.00	2205	3	10413743899	NICKLAUS	HERRERA NUÑEZ
122	Directiva N° 06-2019/VIVIENDA/VMCS/PNSU	Procedimientos para la contratación de bienes, servicios, consultoría en general y consultoría de obras cuyos montos sean igual o inferiores a ocho (08) UIT en el Programa Nacional de Saneamiento Urbano	Orden de Servicio	**621**	SERVICIO DE ASISTENCIA TÉCNICA PARA EL INGRESO DE	28/10/2021	31/12/2021	S/. 10,840.00	2233	2	10444089909	JAIME EDUARDO	ALVITRES RIVERA
123	Directiva N° 06-2019/VIVIENDA/VMCS/PNSU	Procedimientos para la contratación de bienes, servicios, consultoría en general y consultoría de obras cuyos montos sean igual o inferiores a ocho (08) UIT en el Programa Nacional de Saneamiento Urbano	Orden de Servicio	**625**	SERVICIO ESPECIALIZADO EN INVIERTE.PE, PARA LA ELA	28/10/2021	31/12/2021	S/. 18,500.00	2246	3	10028951090	NANCY ELIZABETH	MEJIA ROJAS
124	Directiva N° 06-2019/VIVIENDA/VMCS/PNSU	Procedimientos para la contratación de bienes, servicios, consultoría en general y consultoría de obras cuyos montos sean igual o inferiores a ocho (08) UIT en el Programa Nacional de Saneamiento Urbano	Orden de Servicio	**626**	SERVICIO DE ASISTENCIA TÉCNICA PARA EL SEGUIMIENT	28/10/2021	26/12/2021	S/. 20,000.00	2247	2	10096664830	FERNANDO GODOFREDO	CASTILLO ENRIQUEZ
125	Directiva N° 06-2019/VIVIENDA/VMCS/PNSU	Procedimientos para la contratación de bienes, servicios, consultoría en general y consultoría de obras cuyos montos sean igual o inferiores a ocho (08) UIT en el Programa Nacional de Saneamiento Urbano	Orden de Servicio	**627**	SERVICIO DE MONITOREO CON PRESENCIA PERMANENTE	29/10/2021	31/12/2021	S/. 26,050.00	2259	2	10167653613	CESAR AUGUSTO	FERNANDEZ AREVALO
126	Directiva N° 06-2019/VIVIENDA/VMCS/PNSU	Procedimientos para la contratación de bienes, servicios, consultoría en general y consultoría de obras cuyos montos sean igual o inferiores a ocho (08) UIT en el Programa Nacional de Saneamiento Urbano	Orden de Servicio	**630**	SERVICIO ESPECIALIZADO PARA LA GESTIÓN TÉCNICA Y	30/10/2021	28/12/2021	S/. 20,000.00	2263	2	10422857953	KAREN LISBET	ROJAS CALDERON

FIRMA DIGITAL
Firmado digitalmente por:KOBASHIKAWA MAEKAWA Jose Miguel FAU 20504743307 soft
Motivo: En señal de conformidad
Fecha: 2022/03/29 15:41:23-0500

Item	Régimen	Procedimiento	Documento de contratación [1]	Número	Objetivo de la Contratación [2]	Fecha de Vigencia Inicial	Fecha de vigencia Final	Monto Contratado Total	Número de SIAF	Número de Entregables	RUC del Locador	Nombre del Locador	Apellidos del Locador
127	Directiva N° 06-2019/VIVIENDA/VMCS/PNSU	Procedimientos para la contratación de bienes, servicios, consultoría en general y consultoría de obras cuyos montos sean igual o inferiores a ocho (08) UIT en el Programa Nacional de Saneamiento Urbano	Orden de Servicio	634	SERVICIO DE ASISTENCIA ADMINISTRATIVA PARA LA OFIC	4/11/2021	14/04/2022	S/. 18,000.00	2312	6	10776792174	LEIDI ESTEFANI	ROMERO HUANCAS
128	Directiva N° 06-2019/VIVIENDA/VMCS/PNSU	Procedimientos para la contratación de bienes, servicios, consultoría en general y consultoría de obras cuyos montos sean igual o inferiores a ocho (08) UIT en el Programa Nacional de Saneamiento Urbano	Orden de Servicio	636	SERVICIO ESPECIALIZADO EN TEMAS SOCIALES PARA AC	5/11/2021	30/12/2021	S/. 16,000.00	2313	2	10408220101	JAQUELINE YANETT	AGUEDO MACEDO
129	Directiva N° 06-2019/VIVIENDA/VMCS/PNSU	Procedimientos para la contratación de bienes, servicios, consultoría en general y consultoría de obras cuyos montos sean igual o inferiores a ocho (08) UIT en el Programa Nacional de Saneamiento Urbano	Orden de Servicio	637	SERVICIO ESPECIALIZADO EN TEMAS SOCIALES PARA LA	5/11/2021	30/12/2021	S/. 16,000.00	2314	2	10267221028	MARIA YSABEL	ZULOETA SANCHEZ
130	Directiva N° 06-2019/VIVIENDA/VMCS/PNSU	Procedimientos para la contratación de bienes, servicios, consultoría en general y consultoría de obras cuyos montos sean igual o inferiores a ocho (08) UIT en el Programa Nacional de Saneamiento Urbano	Orden de Servicio	639	SERVICIO ESPECIALIZADO EN INGENIERÍA PARA LA ASIST	6/11/2021	30/12/2021	S/. 20,200.00	2317	2	10428252034	GUSTAVO ADOLFO	IPANAQUE SANCHEZ
131	Directiva N° 06-2019/VIVIENDA/VMCS/PNSU	Procedimientos para la contratación de bienes, servicios, consultoría en general y consultoría de obras cuyos montos sean igual o inferiores a ocho (08) UIT en el Programa Nacional de Saneamiento Urbano	Orden de Servicio	640	SERVICIO ESPECIALIZADO EN INGENIERÍA PARA LA ASIST	6/11/2021	30/12/2021	S/. 20,200.00	2319	2	10450538341	MILTON ABIMAEL	GUILLEN CHUCHO
132	Directiva N° 06-2019/VIVIENDA/VMCS/PNSU	Procedimientos para la contratación de bienes, servicios, consultoría en general y consultoría de obras cuyos montos sean igual o inferiores a ocho (08) UIT en el Programa Nacional de Saneamiento Urbano	Orden de Servicio	641	SERVICIO ESPECIALIZADO EN INGENIERÍA PARA LA ASIST	6/11/2021	30/12/2021	S/. 20,150.00	2321	2	10167380820	ARMANDO IVAN	SECLEN ENEQUE
133	Directiva N° 06-2019/VIVIENDA/VMCS/PNSU	Procedimientos para la contratación de bienes, servicios, consultoría en general y consultoría de obras cuyos montos sean igual o inferiores a ocho (08) UIT en el Programa Nacional de Saneamiento Urbano	Orden de Servicio	642	SERVICIO ESPECIALIZADO EN INGENIERÍA PARA LA ASIST	6/11/2021	30/12/2021	S/. 20,200.00	2320	2	10270754576	EINER MANUEL	VILLA DUIRE
134	Directiva N° 06-2019/VIVIENDA/VMCS/PNSU	Procedimientos para la contratación de bienes, servicios, consultoría en general y consultoría de obras cuyos montos sean igual o inferiores a ocho (08) UIT en el Programa Nacional de Saneamiento Urbano	Orden de Servicio	643	SERVICIO ESPECIALIZADO PARA REALIZAR ACTIVIDADES	6/11/2021	5/12/2021	S/. 9,000.00	2322	1	10407033821	PAUL ROBINSON	PAREDES ALARCON
135	Directiva N° 06-2019/VIVIENDA/VMCS/PNSU	Procedimientos para la contratación de bienes, servicios, consultoría en general y consultoría de obras cuyos montos sean igual o inferiores a ocho (08) UIT en el Programa Nacional de Saneamiento Urbano	Orden de Servicio	644	CONTRATACIÓN DE UN PROFESIONAL PARA BRINDAR AP(	6/11/2021	30/12/2021	S/. 13,000.00	2351	2	10414224755	JORGE LUIS	REINA TRIGOSO
136	Directiva N° 06-2019/VIVIENDA/VMCS/PNSU	Procedimientos para la contratación de bienes, servicios, consultoría en general y consultoría de obras cuyos montos sean igual o inferiores a ocho (08) UIT en el Programa Nacional de Saneamiento Urbano	Orden de Servicio	654	ASISTENCIA TÉCNICA ADMINISTRATIVA PARA LA REVISIÓ	12/11/2021	31/12/2021	S/. 8,340.00	2408	2	10458314255	KARIM YULISSA	PILLPE CHAVARRÍA
137	Directiva N° 06-2019/VIVIENDA/VMCS/PNSU	Procedimientos para la contratación de bienes, servicios, consultoría en general y consultoría de obras cuyos montos sean igual o inferiores a ocho (08) UIT en el Programa Nacional de Saneamiento Urbano	Orden de Servicio	655	ASISTENCIA ADMINISTRATIVA, ORGANIZACIÓN, ESCANEO	12/11/2021	31/12/2021	S/. 5,833.00	2409	2	10467090467	CLAUDIA PATRICIA	PALACIOS ASIAN
138	Directiva N° 06-2019/VIVIENDA/VMCS/PNSU	Procedimientos para la contratación de bienes, servicios, consultoría en general y consultoría de obras cuyos montos sean igual o inferiores a ocho (08) UIT en el Programa Nacional de Saneamiento Urbano	Orden de Servicio	657	SERVICIO ESPECIALIZADO EN TEMAS AMBIENTALES PARA	12/11/2021	31/12/2021	S/. 13,340.00	2412	2	10404961468	SONIA LISSET	MONTENEGRO SANCHEZ
139	Directiva N° 06-2019/VIVIENDA/VMCS/PNSU	Procedimientos para la contratación de bienes, servicios, consultoría en general y consultoría de obras cuyos montos sean igual o inferiores a ocho (08) UIT en el Programa Nacional de Saneamiento Urbano	Orden de Servicio	658	SERVICIO DE PROFESIONAL ESPECIALISTA PARA LA GES	12/11/2021	31/12/2021	S/. 13,000.00	2415	2	10004996394	EDZON RONALD	CASO VILCA
140	Directiva N° 06-2019/VIVIENDA/VMCS/PNSU	Procedimientos para la contratación de bienes, servicios, consultoría en general y consultoría de obras cuyos montos sean igual o inferiores a ocho (08) UIT en el Programa Nacional de Saneamiento Urbano	Orden de Servicio	659	SERVICIO ESPECIALIZADO EN INGENIERÍA PARA LA ASIST	12/11/2021	31/12/2021	S/. 18,340.00	2414	2	10438483956	JIM PAUL JHONATAN	VELASQUEZ MOGOLLON
141	Directiva N° 06-2019/VIVIENDA/VMCS/PNSU	Procedimientos para la contratación de bienes, servicios, consultoría en general y consultoría de obras cuyos montos sean igual o inferiores a ocho (08) UIT en el Programa Nacional de Saneamiento Urbano	Orden de Servicio	660	SERVICIO DE ASISTENCIA TÉCNICA EN LA ESPECIALIDAD	12/11/2021	31/12/2021	S/. 20,000.00	2413	2	10091598596	CARLOS ALFREDO	CORTIJO NARVAEZ
142	Directiva N° 06-2019/VIVIENDA/VMCS/PNSU	Procedimientos para la contratación de bienes, servicios, consultoría en general y consultoría de obras cuyos montos sean igual o inferiores a ocho (08) UIT en el Programa Nacional de Saneamiento Urbano	Orden de Servicio	668	SERVICIO DE GESTIÓN LOGÍSTICA EN EJECUCIÓN CONTR	17/11/2021	31/12/2021	S/. 9,000.00	2444	2	10408233343	GINO RAUL	PIZARRO SECLEN

FIRMA DIGITAL
Firmado digitalmente por:KOBASHIKAWA MAEKAWA Jose Miguel FAU 20504743307 soft
Motivo: Doy V° B°
Fecha: 2022/03/29 15:41:23-0500

	Base Legal	Procedimiento de selección	Documento de contratación [1]	Número	Objetivo de la Contratación [2]	Fecha de Vigencia Inicial	Fecha de vigencia Final	Monto Contratado Total	Número de SIAF	Número de Entregables	RUC del Locador	Nombre del Locador	Apellidos del Locador
143	Directiva N° 06-2019/VIVIENDA/VMCS/PNSU	Procedimientos para la contratación de bienes, servicios, consultoría en general y consultoría de obras cuyos montos sean igual o inferiores a ocho (08) UIT en el Programa Nacional de Saneamiento Urbano	Orden de Servicio	669	SERVICIO DE SEGUIMIENTO Y MONITOREO PARA LA FASE	17/11/2021	31/12/2021	S/. 20,000.00	2445	2	10002405313	BERTILDA LOURDES	RAMIREZ RAMIREZ
144	Directiva N° 06-2019/VIVIENDA/VMCS/PNSU	Procedimientos para la contratación de bienes, servicios, consultoría en general y consultoría de obras cuyos montos sean igual o inferiores a ocho (08) UIT en el Programa Nacional de Saneamiento Urbano	Orden de Servicio	671	SERVICIO ESPECIALIZADO EN INGENIERÍA PARA LA ASIST	17/11/2021	31/12/2021	S/. 16,500.00	2451	2	10412116076	HEBER	JORGE VALENZUELA
145	Directiva N° 06-2019/VIVIENDA/VMCS/PNSU	Procedimientos para la contratación de bienes, servicios, consultoría en general y consultoría de obras cuyos montos sean igual o inferiores a ocho (08) UIT en el Programa Nacional de Saneamiento Urbano	Orden de Servicio	672	SERVICIO DE ASISTENCIA TÉCNICA EN LA ORGANIZACIÓN	17/11/2021	31/12/2021	S/. 3,750.00	2450	2	10443352398	FRANK JEFFERSON	MARTINEZ MEDINA
146	Directiva N° 06-2019/VIVIENDA/VMCS/PNSU	Procedimientos para la contratación de bienes, servicios, consultoría en general y consultoría de obras cuyos montos sean igual o inferiores a ocho (08) UIT en el Programa Nacional de Saneamiento Urbano	Orden de Servicio	673	SERVICIO DE ASISTENCIA TÉCNICA EN LA ORGANIZACIÓN	17/11/2021	31/12/2021	S/. 3,750.00	2449	2	10445511086	ISABEL OLGA	YANGALI ROSALES
147	Directiva N° 06-2019/VIVIENDA/VMCS/PNSU	Procedimientos para la contratación de bienes, servicios, consultoría en general y consultoría de obras cuyos montos sean igual o inferiores a ocho (08) UIT en el Programa Nacional de Saneamiento Urbano	Orden de Servicio	674	SERVICIO DE ASISTENCIA TÉCNICA EN LA ORGANIZACIÓN	17/11/2021	31/12/2021	S/. 3,750.00	2448	2	10410792201	AZULEMA DEL MILAGRO	DAMIAN DAMIAN
148	Directiva N° 06-2019/VIVIENDA/VMCS/PNSU	Procedimientos para la contratación de bienes, servicios, consultoría en general y consultoría de obras cuyos montos sean igual o inferiores a ocho (08) UIT en el Programa Nacional de Saneamiento Urbano	Orden de Servicio	675	SERVICIO DE ASISTENCIA TÉCNICA EN LA TRANSFERENCI	17/11/2021	31/12/2021	S/. 3,750.00	2447	2	10762796401	FRANCO ISAAC	VALDIVIA CASTILLO
149	Directiva N° 06-2019/VIVIENDA/VMCS/PNSU	Procedimientos para la contratación de bienes, servicios, consultoría en general y consultoría de obras cuyos montos sean igual o inferiores a ocho (08) UIT en el Programa Nacional de Saneamiento Urbano	Orden de Servicio	676	SERVICIO DE PROFESIONAL ESPECIALISTA PARA LA GES	17/11/2021	30/12/2021	S/. 11,440.00	2454	2	10470192319	JONATAN	ROJAS TORRES
150	Directiva N° 06-2019/VIVIENDA/VMCS/PNSU	Procedimientos para la contratación de bienes, servicios, consultoría en general y consultoría de obras cuyos montos sean igual o inferiores a ocho (08) UIT en el Programa Nacional de Saneamiento Urbano	Orden de Servicio	677	SERVICIO ESPECIALIZADO EN INGENIERÍA PARA LA COOR	17/11/2021	31/12/2021	S/. 18,000.00	2455	2	10455537016	MARLO ANTONIO	JACINTO VELASQUEZ
151	Directiva N° 06-2019/VIVIENDA/VMCS/PNSU	Procedimientos para la contratación de bienes, servicios, consultoría en general y consultoría de obras cuyos montos sean igual o inferiores a ocho (08) UIT en el Programa Nacional de Saneamiento Urbano	Orden de Servicio	678	SERVICIO DE ASISTENCIA PARA LA GESTIÓN DEL TRÁMITI	17/11/2021	31/12/2021	S/. 2,700.00	2458	2	10488408521	LUIS DAVID	NUNTON CHUQUE
152	Directiva N° 06-2019/VIVIENDA/VMCS/PNSU	Procedimientos para la contratación de bienes, servicios, consultoría en general y consultoría de obras cuyos montos sean igual o inferiores a ocho (08) UIT en el Programa Nacional de Saneamiento Urbano	Orden de Servicio	679	Servicio de ordenamiento de la Correspondencia restante de la D	17/11/2021	31/12/2021	S/. 3,750.00	2457	2	10754056113	MANUEL JESUS	RODRIGO BECERRA
153	Directiva N° 06-2019/VIVIENDA/VMCS/PNSU	Procedimientos para la contratación de bienes, servicios, consultoría en general y consultoría de obras cuyos montos sean igual o inferiores a ocho (08) UIT en el Programa Nacional de Saneamiento Urbano	Orden de Servicio	680	Servicio de ordenamiento de la Correspondencia restante de la D	17/11/2021	31/12/2021	S/. 3,750.00	2456	2	10465357172	RENZO JOSE	BORJAS SANCHEZ
154	Directiva N° 06-2019/VIVIENDA/VMCS/PNSU	Procedimientos para la contratación de bienes, servicios, consultoría en general y consultoría de obras cuyos montos sean igual o inferiores a ocho (08) UIT en el Programa Nacional de Saneamiento Urbano	Orden de Servicio	683	SERVICIO ESPECIALIZADO EN ASPECTOS LEGALES PARA	19/11/2021	28/12/2021	S/. 12,000.00	2491	2	10099086161	BERNAL CLAUDIO	SANTA CRUZ
155	Directiva N° 06-2019/VIVIENDA/VMCS/PNSU	Procedimientos para la contratación de bienes, servicios, consultoría en general y consultoría de obras cuyos montos sean igual o inferiores a ocho (08) UIT en el Programa Nacional de Saneamiento Urbano	Orden de Servicio	690	SERVICIO ESPECIALIZADO EN INGENIERÍA PARA LA ELAB	20/11/2021	29/12/2021	S/. 13,500.00	2502	2	10101554665	ESTUARDO ABRAHAM	VILLANUEVA QUISPE
156	Directiva N° 06-2019/VIVIENDA/VMCS/PNSU	Procedimientos para la contratación de bienes, servicios, consultoría en general y consultoría de obras cuyos montos sean igual o inferiores a ocho (08) UIT en el Programa Nacional de Saneamiento Urbano	Orden de Servicio	693	SERVICIO SEGUIMIENTO Y ATENCIÓN DE REQUERIMIENTO	23/11/2021	22/12/2021	S/. 9,000.00	2509	1	10097531043	MARIA BELEN	TORREALVA DAVILA
157	Directiva N° 06-2019/VIVIENDA/VMCS/PNSU	Procedimientos para la contratación de bienes, servicios, consultoría en general y consultoría de obras cuyos montos sean igual o inferiores a ocho (08) UIT en el Programa Nacional de Saneamiento Urbano	Orden de Servicio	695	SERVICIO DE ASISTENCIA EN LA CLASIFICACIÓN Y ORDEN	24/11/2021	23/12/2021	S/. 2,500.00	2515	1	10751811719	ISMAEL ALFREDO	MAMANI CARRASCO
158	Directiva N° 06-2019/VIVIENDA/VMCS/PNSU	Procedimientos para la contratación de bienes, servicios, consultoría en general y consultoría de obras cuyos montos sean igual o inferiores a ocho (08) UIT en el Programa Nacional de Saneamiento Urbano	Orden de Servicio	696	SERVICIO DE ASISTENCIA EN LA CLASIFICACIÓN Y ORDEN	24/11/2021	23/12/2021	S/. 2,500.00	2514	1	10403317352	JONATHAN JOSE ENRIQUE	ABAD TORRES

FIRMA DIGITAL
Firmado digitalmente por:KOBASHIKAWA MAEKAWA Jose Miguel FAU 20504743307 soft
Motivo: Doy V° B°
Fecha: 2022/03/29 15:41:23-0500

159	Directiva N° 06-2019/VIVIENDA/VMCS/PNSU	Procedimientos para la contratación de bienes, servicios, consultoría en general y consultoría de obras cuyos montos sean igual o inferiores a ocho (08) UIT en el Programa Nacional de Saneamiento Urbano	Orden de Servicio	**704**	SERVICIO DE ASISTENCIA EN LA CLASIFICACIÓN Y ORDE	24/11/2021	23/12/2021	S/. 2,500.00	2537	1	10406305941	ELKY LEONARD	CORONEL RAMIREZ
160	Directiva N° 06-2019/VIVIENDA/VMCS/PNSU	Procedimientos para la contratación de bienes, servicios, consultoría en general y consultoría de obras cuyos montos sean igual o inferiores a ocho (08) UIT en el Programa Nacional de Saneamiento Urbano	Orden de Servicio	**708**	SERVICIO DE ASISTENCIA TÉCNICA PARA EL PLANTEAMIE	27/11/2021	26/12/2021	S/. 9,000.00	2567	2	10434359215	VICTOR HUGO	SAAVEDRA NAVARRO
161	Directiva N° 06-2019/VIVIENDA/VMCS/PNSU	Procedimientos para la contratación de bienes, servicios, consultoría en general y consultoría de obras cuyos montos sean igual o inferiores a ocho (08) UIT en el Programa Nacional de Saneamiento Urbano	Orden de Servicio	**719**	SERVICIO DE APOYO ADMINISTRATIVO PARA EL ACOPIO Y	30/11/2021	29/12/2021	S/. 3,000.00	2622	1	10467299846	RENZO ANTONIO	BRANDAU VILLEGAS
162	Directiva N° 06-2019/VIVIENDA/VMCS/PNSU	Procedimientos para la contratación de bienes, servicios, consultoría en general y consultoría de obras cuyos montos sean igual o inferiores a ocho (08) UIT en el Programa Nacional de Saneamiento Urbano	Orden de Servicio	**725**	SERVICIO DE FORMULACIÓN, EJECUCIÓN Y COORDINACIÓ	1/12/2021	30/12/2021	S/. 6,000.00	2631	1	10466368143	LUIS KENYO	PAYANO COCHACHI
163	Directiva N° 06-2019/VIVIENDA/VMCS/PNSU	Procedimientos para la contratación de bienes, servicios, consultoría en general y consultoría de obras cuyos montos sean igual o inferiores a ocho (08) UIT en el Programa Nacional de Saneamiento Urbano	Orden de Servicio	**727**	SERVICIO PARA LA COORDINACIÓN TÉCNICA, ADMINISTRA	3/12/2021	2/03/2022	S/. 30,000.00	2637	3	10175436087	JORGE	CAMPOS VALLE
164	Directiva N° 06-2019/VIVIENDA/VMCS/PNSU	Procedimientos para la contratación de bienes, servicios, consultoría en general y consultoría de obras cuyos montos sean igual o inferiores a ocho (08) UIT en el Programa Nacional de Saneamiento Urbano	Orden de Servicio	**731**	SERVICIO PARA LA PROGRAMACIÓN, CONTROL PRESUPU	7/12/2021	6/03/2022	S/. 24,000.00	2726	3	10401697778	ELVA MONICA	CHAVEZ ESQUIVES
165	Directiva N° 06-2019/VIVIENDA/VMCS/PNSU	Procedimientos para la contratación de bienes, servicios, consultoría en general y consultoría de obras cuyos montos sean igual o inferiores a ocho (08) UIT en el Programa Nacional de Saneamiento Urbano	Orden de Servicio	**739**	Contratación del Servicio de asistencia técnica en ingeniería san	10/12/2021	9/03/2022	S/. 21,000.00	2747	3	10424195494	CESAR FREDY	FLORES SILVA
166	Directiva N° 06-2019/VIVIENDA/VMCS/PNSU	Procedimientos para la contratación de bienes, servicios, consultoría en general y consultoría de obras cuyos montos sean igual o inferiores a ocho (08) UIT en el Programa Nacional de Saneamiento Urbano	Orden de Servicio	**749**	SERVICIO DE UN (01) PROFESIONAL ESPECIALISTA PARA	11/12/2021	31/12/2021	S/. 10,000.00	2780	1	10407587320	RENATO	CHAVEZ CAJAHUANCA
167	Directiva N° 06-2019/VIVIENDA/VMCS/PNSU	Procedimientos para la contratación de bienes, servicios, consultoría en general y consultoría de obras cuyos montos sean igual o inferiores a ocho (08) UIT en el Programa Nacional de Saneamiento Urbano	Orden de Servicio	**753**	SERVICIO ESPECIALIZADO EN ASPECTOS LEGALES PARA	11/12/2021	11/03/2022	S/. 24,000.00	2785	3	10719895081	LESLIE KATHERINE	DIAZ SANCHEZ
168	Directiva N° 06-2019/VIVIENDA/VMCS/PNSU	Procedimientos para la contratación de bienes, servicios, consultoría en general y consultoría de obras cuyos montos sean igual o inferiores a ocho (08) UIT en el Programa Nacional de Saneamiento Urbano	Orden de Servicio	**754**	SERVICIO ESPECIALIZADO EN DIAGNÓSTICO ADMINISTRA	11/12/2021	31/12/2021	S/. 10,000.00	2787	1	10076123735	MARCO AURELIO HERMILIO	MONTOYA LAZARTE
169	Directiva N° 06-2019/VIVIENDA/VMCS/PNSU	Procedimientos para la contratación de bienes, servicios, consultoría en general y consultoría de obras cuyos montos sean igual o inferiores a ocho (08) UIT en el Programa Nacional de Saneamiento Urbano	Orden de Servicio	**755**	ASISTENCIA EN ARCHIVO PARA LA CLASIFICACIÓN Y DIGI	11/12/2021	1/03/2022	S/. 9,000.00	2786	3	10706687802	JUDIT ESTER	SERQUEN SALAS
170	Directiva N° 06-2019/VIVIENDA/VMCS/PNSU	Procedimientos para la contratación de bienes, servicios, consultoría en general y consultoría de obras cuyos montos sean igual o inferiores a ocho (08) UIT en el Programa Nacional de Saneamiento Urbano	Orden de Servicio	**757**	SERVICIO DE CLASIFICACIÓN, SELECCIÓN,DIGITALIZACIÓ	15/12/2021	27/12/2021	S/. 1,300.00	2797	1	10100225897	JORGE RAUL	SALDAÑA AGUADO
171	Directiva N° 06-2019/VIVIENDA/VMCS/PNSU	Procedimientos para la contratación de bienes, servicios, consultoría en general y consultoría de obras cuyos montos sean igual o inferiores a ocho (08) UIT en el Programa Nacional de Saneamiento Urbano	Orden de Servicio	**758**	SERVICIO DE ASISTENCIA ARCHIVISTICA Y ADMINISTRATI	15/12/2021	29/12/2021	S/. 1,250.00	2798	1	10466855729	LUIS ANTONIO	SIMON COLLANTES
172	Directiva N° 06-2019/VIVIENDA/VMCS/PNSU	Procedimientos para la contratación de bienes, servicios, consultoría en general y consultoría de obras cuyos montos sean igual o inferiores a ocho (08) UIT en el Programa Nacional de Saneamiento Urbano	Orden de Servicio	**765**	SERVICIO DE ESPECIALISTA LEGAL EN GESTIÓN PÚBLICA	17/12/2021	31/12/2021	S/. 6,000.00	2813	1	10096349969	MANUEL ALEJANDRO	DURAND VALLE
173	Directiva N° 06-2019/VIVIENDA/VMCS/PNSU	Procedimientos para la contratación de bienes, servicios, consultoría en general y consultoría de obras cuyos montos sean igual o inferiores a ocho (08) UIT en el Programa Nacional de Saneamiento Urbano	Contrato	**CONTRATO 060-2021**	CONTRATACIÓN DE UN (01) SERVICIO DE CONDUCCIÓN DE	17/12/2021	14/06/2022	S/. 18,000.00	-	6	10419594585	ELVIS YASMANI	HUANCAS TINEO
174	Directiva N° 06-2019/VIVIENDA/VMCS/PNSU	Procedimientos para la contratación de bienes, servicios, consultoría en general y consultoría de obras cuyos montos sean igual o inferiores a ocho (08) UIT en el Programa Nacional de Saneamiento Urbano	Contrato	**CONTRATO 062-2021**	SERVICIO DE DE APOYO EN LA COORDINACIÓN, REGISTR	16/12/2021	14/06/2022	S/. 15,000.00	-	5	10727830648	SHEYLLA LIZZETH	CÓRDOVA LÓPEZ

FIRMA DIGITAL
PERÚ Ministerio de Vivienda, Construcción y Saneamiento
VIVIENDA
Firmado digitalmente por:KOBASHIKAWA MAEKAWA Jose Miguel FAU 20504743307 soft
Motivo: Doy V° B°
Fecha: 2022/03/29 15:41:23-0500

V°B°
Lic. Franz Acosta Toffes
Coordinador

Nº	Régimen	Tema	Documento de contratación [1]	Número	Objetivo de la Contratación [2]	Fecha de Vigencia Inicial	Fecha de vigencia Final	Monto Contratado Total	Número de SIAF	Número de Entregables	RUC del Locador	Nombre del Locador	Apellidos del Locador
175	Directiva N° 06-2019/VIVIENDA/VMCS/PNSU	Procedimientos para la contratación de bienes, servicios, consultoría en general y consultoría de obras cuyos montos sean igual o inferiores a ocho (08) UIT en el Programa Nacional de Saneamiento Urbano	Contrato	**CONTRATO 065-2021**	SERVICIO ESPECIALIZADO PARA LA COORDINACIÓN TÉCN	28/12/2021	28/03/2022	S/. 30,000.00	-	3	10067742058	EDGAR GERMÁ	ARESTEGUI OVIEDO
176	Directiva N° 06-2019/VIVIENDA/VMCS/PNSU	Procedimientos para la contratación de bienes, servicios, consultoría en general y consultoría de obras cuyos montos sean igual o inferiores a ocho (08) UIT en el Programa Nacional de Saneamiento Urbano	Contrato	**CONTRATO 068-2021**	SERVICIO ESPECIALIZADO EN ENFERMERÍA OCUPACIONA	4/01/2022	5/03/2022	S/. 8,000.00	-	2	10421448898	MARÍA DE LOS ANGELES	CÓRDOVA GÓMEZ
177	Directiva N° 06-2019/VIVIENDA/VMCS/PNSU	Procedimientos para la contratación de bienes, servicios, consultoría en general y consultoría de obras cuyos montos sean igual o inferiores a ocho (08) UIT en el Programa Nacional de Saneamiento Urbano	Contrato	**CONTRATO 070-2021**	SERVICIO ESPECIALIZADO PARA LA REALIZACIÓN DE ACT	4/01/2022	4/04/2022	S/. 30,000.00	-	3	10415305309	RICARDO MARIO	PARCO SOSA
178	Directiva N° 06-2019/VIVIENDA/VMCS/PNSU	Procedimientos para la contratación de bienes, servicios, consultoría en general y consultoría de obras cuyos montos sean igual o inferiores a ocho (08) UIT en el Programa Nacional de Saneamiento Urbano	Contrato	**CONTRATO 071-2021**	SERVICIO ESPECIALIZADO EN MEDICINA OCUPACIONAL P	4/01/2022	5/03/2022	S/. 16,000.00	-	2	10099586333	SAÚL RENZO	PENA MAYTA
179	Directiva N° 06-2019/VIVIENDA/VMCS/PNSU	Procedimientos para la contratación de bienes, servicios, consultoría en general y consultoría de obras cuyos montos sean igual o inferiores a ocho (08) UIT en el Programa Nacional de Saneamiento Urbano	Contrato	**CONTRATO 072-2021**	SERVICIO ESPECIALIZADO EN SEGUIMIENTO DE INVERSIO	4/01/2022	4/04/2022	S/. 27,000.00	-	3	10436652602	JOSE GONZALO	BALDEON ESPINOZA
180	Directiva N° 06-2019/VIVIENDA/VMCS/PNSU	Procedimientos para la contratación de bienes, servicios, consultoría en general y consultoría de obras cuyos montos sean igual o inferiores a ocho (08) UIT en el Programa Nacional de Saneamiento Urbano	Contrato	**CONTRATO 073-2021**	SERVICIO ESPECIALIZADO PARA LA GESTIÓN Y SEGUIMIE	4/01/2022	4/04/2022	S/. 30,000.00	-	3	10094195107	WALTER ALFONSO	GUERRERO BOHÓRQUEZ
181	D.S. N° 316-2018-EF (Contrato de Préstamo N° 8899-PE)	Regulaciones de Adquisiciones del Banco Mundial	Contrato	**003-2020/MVCS/VMCS/PNSU/U**	Contratar a un profesional para desempeñarse como Profesional	17/02/2020	31/12/2021	S/. 191,250.00	83	22	10414326841	ORLANDO	SALDAÑA REGALADO
182	D.S. N° 316-2018-EF (Contrato de Préstamo N° 8899-PE)	Regulaciones de Adquisiciones del Banco Mundial	Contrato	**001-2021/MVCS/VMCS/PNSU/U**	Contratar a un profesional para desempeñarse como Especialist	8/02/2021	31/12/2021	S/. 115,500.00	1067	11	10436471730	ENVER VLADIMIR	GARAY HUAMAN
183	D.S. N° 316-2018-EF (Contrato de Préstamo N° 8899-PE)	Regulaciones de Adquisiciones del Banco Mundial	Contrato	**002-2021/MVCS/ VMCS/PNSU/U**	Contratar a un consultor para desempeñarse como Asistente en	8/02/2021	31/07/2021	S/. 15,000.00	219	6	10431722751	DALIA	ALVARADO REYNA
184	D.S. N° 316-2018-EF (Contrato de Préstamo N° 8899-PE)	Regulaciones de Adquisiciones del Banco Mundial	Contrato	**003-2021/MVCS/VMCS/PNSU/U**	Contratar a un profesional para desempeñarse como Coordinado	22/02/2021	31/12/2021	S/. 112,567.00	327	10	10067400858	MARÍA ESTELA	ÁVILA LÓPEZ
185	D.S. N° 316-2018-EF (Contrato de Préstamo N° 8899-PE)	Regulaciones de Adquisiciones del Banco Mundial	Contrato	**004-2021/MVCS/VMCS/PNSU/U**	Contratar a un profesional para desempeñarse como Supervisor	1/03/2021	31/12/2021	S/. 100,000.00	381 y 1067	10	10403991959	JORGE NESTOR	FUENTES CHAVEZ
186	D.S. N° 316-2018-EF (Contrato de Préstamo N° 8899-PE)	Regulaciones de Adquisiciones del Banco Mundial	Contrato	**005-2021/MVCS/ VMCS/PNSU/U**	Contratar a un consultor para desempeñarse como Promotor So	2/03/2021	31/12/2021	S/. 40,000.00	383	10	10408184717	TERESA REINA	LUGO SORIA
187	D.S. N° 316-2018-EF (Contrato de Préstamo N° 8899-PE)	Regulaciones de Adquisiciones del Banco Mundial	Contrato	**006-2021/MVCS/VMCS/PNSU/U**	Contratar a un profesional para desempeñarse como Especialist	3/05/2021	30/07/201	S/. 31,500.00	900	3	10419101872	ELVIS ROMMEL	RODRIGUEZ BALVAS
188	D.S. N° 316-2018-EF (Contrato de Préstamo N° 8899-PE)	Regulaciones de Adquisiciones del Banco Mundial	Contrato	**007-2021/MVCS/VMCS/PNSU/U**	Contratación de un especialista en monitoreo de proyectos y obr	1/06/2021	31/12/2021	S/. 73,500.00	1068	7	10273603277	GILBERTO	BURGA GONZALES
189	D.S. N° 316-2018-EF (Contrato de Préstamo N° 8899-PE)	Regulaciones de Adquisiciones del Banco Mundial	Contrato	**008-2021/MVCS/VMCS/PNSU/U**	Contratación de un especialista en monitoreo de proyectos y obr	14/06/2021	31/08/2021	S/. 26,600.00	1279	2	10296614861	GIOVANNI	MEDRANO VALENCIA
190	D.S. N° 316-2018-EF (Contrato de Préstamo N° 8899-PE)	Regulaciones de Adquisiciones del Banco Mundial	Contrato	**013-2021/MVCS/VMCS/PNSU/U**	Contratación de un especialista en monitoreo de proyectos y obr	6/10/2021	31/12/2021	S/. 30,100.00	2185	3	10296614861	GIOVANNI	MEDRANO VALENCIA
191	D.S. N° 316-2018-EF (Contrato de Préstamo N° 8899-PE)	Regulaciones de Adquisiciones del Banco Mundial	Contrato	**009-2021/MVCS/VMCS/PNSU/U**	Contratación de un especialista ambiental para la fase de ejecuc	15/06/2021	31/12/2021	S/. 65,000.00	1283	6	10061007348	LUIS ALBERTO	BRAVO BARRIENTOS
192	D.S. N° 316-2018-EF (Contrato de Préstamo N° 8899-PE)	Regulaciones de Adquisiciones del Banco Mundial	Contrato	**010-2021/MVCS/VMCS/PNSU/U**	Contratar a un profesional para desempeñarse como Ingeniero A	1/07/2021	31/12/2021	S/. 35,000.00	1270	6	10734298633	JHOSEPH BENJAMIN	CUEVA ARIAS
193	D.S. N° 316-2018-EF (Contrato de Préstamo N° 8899-PE)	Regulaciones de Adquisiciones del Banco Mundial	Contrato	**011-2021/MVCS/VMCS/PNSU/U**	Contratar a un profesional para desempeñarse como Ingeniero A	1/07/2021	31/12/2021	S/. 35,000.00	1269	6	10712552463	KAREM DEL PILAR	GALLEGOS PIÑIN
194	D.S. N° 316-2018-EF (Contrato de Préstamo N° 8899-PE)	Regulaciones de Adquisiciones del Banco Mundial	Contrato	**012-2021/MVCS/VMCS/PNSU/U**	Contratar a un profesional para desempeñarse como Asistente d	1/07/2021	30/09/2021	S/. 27,000.00	1273	3	10416715853	MIGUEL ANGEL	CARRANZA MURGA
195	D.S. N° 316-2018-EF (Contrato de Préstamo N° 8899-PE)	Regulaciones de Adquisiciones del Banco Mundial	Orden de servicio	**N° 124-2021**	Contratar a un Especialista en Automatización y Control (Scada)	28/03/2021	26/07/2021	S/. 26,000.00	460	4	10096839354	ELMER EDWIN	MENDOZA TRUJILLO
196	D.S. N° 316-2018-EF (Contrato de Préstamo N° 8899-PE)	Regulaciones de Adquisiciones del Banco Mundial	Orden de servicio	**N°100-2021**	Contratar los servicios de una persona natural, para realizar acti	18/03/2021	16/07/2021	S/. 12,000.00	416	4	10467299846	RENZO ANTONIO	BRANDAU VILLEGAS
197	D.S. N° 316-2018-EF (Contrato de Préstamo N° 8899-PE)	Regulaciones de Adquisiciones del Banco Mundial	Orden de servicio	**266-2021**	Servicio de Elaboración del informe de Factibilidad del suministr	28/05/2021	16/07/2021	S/. 12,000.00	889	2	10417580820	HENRY JIMMY	RODRIGUEZ MARQUEZ
198	D.S. N° 316-2018-EF (Contrato de Préstamo N° 8899-PE)	Regulaciones de Adquisiciones del Banco Mundial	Orden de servicio	**357-2021**	Contratar EL Servicio Profesional de un Analista en Adquisicione	5/07/2021	31/12/2021	S/. 30,000.00	1168	6	10705186753	KATTERIN BERTILA	MEZA CORDOVA
199	D.S. N° 316-2018-EF (Contrato de Préstamo N° 8899-PE)	Regulaciones de Adquisiciones del Banco Mundial	Orden de servicio	**424-2021**	Servicio de revisión de diseños hidráulicos del proyecto: Margen	17/08/2021	14/11/2021	S/. 32,000.00	1422	3	10419101872	ELVIS ROMMEL	RODRIGUEZ BALBAS
200	D.S. N° 316-2018-EF (Contrato de Préstamo N° 8899-PE)	Regulaciones de Adquisiciones del Banco Mundial	Orden de servicio	**480-2021**	Servicio de revisión del componente de automatización de los pr	2/09/2021	30/11/2021	S/. 30,000.00	1562	3	10096839354	ELMER EDWIN	MENDOZA TRUJILLO
201	D.S. N° 316-2018-EF (Contrato de Préstamo N° 8899-PE)	Regulaciones de Adquisiciones del Banco Mundial	Orden de servicio	**571-2021**	Servicio de profesional para la tasación del valor arancelario, val	12/10/2021	21/10/2021	S/. 4,000.00	2091	1	10238068202	PAULINA LUCY	CUNZA SULLCAHUAMAN
202	D.S. N° 316-2018-EF (Contrato de Préstamo N° 8899-PE)	Regulaciones de Adquisiciones del Banco Mundial	Orden de servicio	**594-2021**	Servicios de estudios para Acreditación Hídrica para fuentes del	18/10/2021	31/12/2021	S/. 34,000.00	2143	4	10293731468	WILFREDO	SALAZAR PEÑA
203	D.S. N° 316-2018-EF (Contrato de Préstamo N° 8899-PE)	Regulaciones de Adquisiciones del Banco Mundial	Orden de servicio	**728-2021**	Servicio de revisión de los diseños y cálculos hidráulicos corresp	2/12/2021	21/12/2021	S/. 10,600.00	2638	1	10419101872	ELVIS ROMMEL	RODRIGUEZ BALVAS
204	D.S. N° 316-2018-EF (Contrato de Préstamo N° 8899-PE)	Regulaciones de Adquisiciones del Banco Mundial	Orden de servicio	**741-2021**	Servicio de revisión del componente de automatización relaciona	9/12/2021	28/12/2021	S/. 10,000.00	2757	1	10096839354	ELMER EDWIN	MENDOZA TRUJILLO
205	Decreto Supremo 161-2020-EF - Contrato de Prestamo 4941/OC-PE con BID	Políticas para la Selección y Contratación	Orden de Servicio	**0000561**	SERVICIO NOTARIAL PARA LA APERTURA PÚBLICA DE LAS	1/10/2021	1/10/2021	2340	1947	1	10079660367	Fernando	Tarazona Alvarado
206	Decreto Supremo 161-2020-EF - Contrato de Prestamo 4941/OC-PE con BID	Políticas para la Selección y Contratación	Orden de Servicio	**0000689**	SERVICIO DE PUBLICACIÓN EN EL DIARIO PARA AVISO DE	19/11/2021	21/11/2021	4540	2499	1	20293877964	Producciones Génesis SAC	
207	Decreto Supremo 161-2020-EF - Contrato de Prestamo 4941/OC-PE con BID	Políticas para la Selección y Contratación	Orden de Servicio	**0000729**	SERVICIO DE PUBLICACIÓN EN DIARIO A NIVEL NACIONAL	3/12/2021	5/12/2021	4500	2688	1	20293877964	Producciones Génesis SAC	
208	Decreto Supremo 161-2020-EF - Contrato de Prestamo 4941/OC-PE con BID	Políticas para la Selección y Contratación	Orden de Servicio	**0000782**	SERVICIO DE UN AVISO DE PUBLICACIÓN EN DIARIO A NIV	23/12/2021	26/12/2021	6389	2859	1	20293877964	Producciones Génesis SAC	

FIRMA DIGITAL
Firmado digitalmente por:KOBASHIKAWA MAEKAWA Jose Miguel FAU 20504743307 soft
Motivo: Firmado de conformidad
Fecha: 2022/03/29 15:41:23-0500

Tipo de Legal (REGIMEN)	Documento de contratación [1]	Número	Objetivo de la Contratación [2]	Fecha de Vigencia Inicial	Fecha de vigencia Final	Monto Contratado Total	Número de SIAF	Número de Entregables	RUC del Locador	Nombre del Locador	Apellidos del Locador

FIRMA DIGITAL

Firmado digitalmente por:KOBASHIKAWA MAEKAWA Jose Miguel FAU 20504743307 soft
Motivo: En señal de conformidad
Fecha: 2022/03/29 15:16:19-0500

VIVIENDA

Lic. Franz Acosta Torres
Coordinador

ESTADO DE SITUACIÓN DE ACTIVIDAD Y DESPLIEGUE DE ACTIVIDAD
BIENES INMUEBLES Y PREDIOS

NSTRUCCION Y SANEAMIENTO

2 Pliego 037: MINISTERIO DE VIVIENDA, CONSTRUCCION Y SANEAMIENTO
3 Unidad Ejecutora 004. PROGRAMA NACIONAL DE SANEAMIENTO URBANO
4 Fecha Corte 31/12/2021

							Domicilio															
N°	Código Único - SNABIP	Tipo de Inmueble / Predio [1]	Descripción del Inmueble / Nombre del Local / Denominacion_inmueble	Situación Física [2]	Uso Genérico [3]	Uso Específico [4]	Departamento	Provincia	Distrito	VIA	Dirección	N°	Urbanización	LOTE	SECTOR	Fecha de Tasación (de contar con ello)	Valor del Inmueble (Valor Total del Predio = Valor de Construcciones + Valor de las Obras + Valor del Terreno)	Área actual mt2	Situación del Dominio o Afectación en Uso [5] (Inmueble y Predio: bajo su dominio - propiedad / bajo su administración - afectación en uso)	Inscrito en Registros Públicos [6]	Tipo de cargas [7]	Tipo de Acto de Gravamen [8]
1		Inmuebles y predios con administración gratuita (afectación en uso)	SEDE CENTRAL DEL PNSU	Departamento en Edificio y Estacionam	Sede Administrativa	Local Institucional	LIMA	LIMA	SAN ISIDRO		AV. REPUBLICA DE PANAMA N° 3650	3650				---	---	3,307.66	Afectación de uso	Partida No 11656998	---	---
2		Inmuebles y predios con administración gratuita (afectación en uso)	SEDE CALLAO DEL PNSU	Inmueble cercado	Sede operativa	Almacén -Deposito	CALLAO	CALLAO	CALLAO		AV. ELMER FAUCETT N° 3970	3970				---	---	1,323.13	Afectación de uso	---	---	---
3		Inmuebles y predios alquilados	SEDE OLAECHEA DEL PNSU	Departamento en Edificio y Estacionam	Sede Administrativa	Local Institucional	LIMA	LIMA	SAN ISIDRO		CALLE MANUEL G.OLAECHEA N° 141	141				---	---	550.00	Alquiler	Partida No 11944530	---	---
4	CUS N° 704	Inmuebles y predios propios (en propiedad)	FUNDO NUEVA TIERRA	Inmueble sin edificación	Agrícola	Servicio Agua y Desaque	IQUITOS	MAYNAS	SAN JUAN BAUTISTA		FUNDO NUEVA TIERRA	11			PEÑA 11	---	27,075.00	8,815.30	Compra-venta	Partida No 11057747	---	---

FIRMA DIGITAL

Firmado digitalmente por:KOBASHIKAWA MAEKAWA Jose Miguel FAU 20504743307 soft
Motivo: En señal de conformidad
Fecha: 2022/03/29 15:17:08-0500

SISTEMA ADMINISTRATIVO DE ABASTECIMIENTO
ANEXO 7.4
INVENTARIO PATRIMONIAL DE BIENES MUEBLES

Lic. Franz Acosta Toffes Coordinador

1	Sector	37: VIVIENDA CONSTRUCCION Y SANEAMIENTO
2	Pliego	037: MINISTERIO DE VIVIENDA, CONSTRUCCION Y SANEAMIENTO
3	Unidad Ejecutora	004. PROGRAMA NACIONAL DE SANEAMIENTO URBANO
4	Fecha Corte	31/12/2021

Nombre del Local	Grupo [1]	Clase [2]	Denominación (Del SINABIP)	Código Patrimonial (Numerico)	Fechas de Adquisición	Estado [3]	Condición [4]
SEDE CENTRAL - PISO 02 - 4	04 Agrícola y Pesquero	64 Mobiliario	MIRA TOPOGRAFICA	046436500007	20/05/2013	R	ACTIVO
SEDE CENTRAL - PISO 02 - 4	04 Agrícola y Pesquero	64 Mobiliario	MIRA TOPOGRAFICA	046436500008	20/05/2013	R	ACTIVO
SEDE CENTRAL - PISO 02 - 4	04 Agrícola y Pesquero	64 Mobiliario	MIRA TOPOGRAFICA	046436500009	20/05/2013	R	ACTIVO
SEDE CALLAO - 4	04 Agrícola y Pesquero	64 Mobiliario	MIRA TOPOGRAFICA	046436500010	20/05/2013	M	ACTIVO

FIRMA DIGITAL
Firmado digitalmente por:KOBASHIKAWA MAEKAWA Jose Miguel FAU 20504743307 soft
Motivo: En señal de conformidad
Fecha: 2022/03/29 15:39:32-0500

SISTEMA ADMINISTRATIVO DE ABASTECIMIENTO
ANEXO 7.5
VEHICULOS Y MAQUINARIAS

1 Sector 37: VIVIENDA CONSTRUCCION Y SANEAMIENTO
2 Pliego 037: MINISTERIO DE VIVIENDA, CONSTRUCCION Y SANEAMIENTO
3 Unidad Ejecutora 004. PROGRAMA NACIONAL DE SANEAMIENTO URBANO
4 Fecha Corte 31/12/2021

Nº	Nombre del Local	Código Patrimonial (Numérico)	Tipo (Vehículo o Maquinaria)	Placa /N° Serie	Modelo	Marca	Año	Estado de Conservación (Operativo o Inoperativo)
1	ORGANISMO TÉCNICO DE LA ADMINISTRACIÓN DE LOS SERVICIOS DE SANEAMIENTO - PROVINCIA	678209500001	vehiculo	EAA- 123	DFL1250	DONG FENG	2017	OPERATIVO
2	ORGANISMO TÉCNICO DE LA ADMINISTRACIÓN DE LOS SERVICIOS DE SANEAMIENTO - PROVINCIA	678209500002	vehiculo	EAA- 150	DFL1250	DONG FENG	2017	OPERATIVO
3	ORGANISMO TÉCNICO DE LA ADMINISTRACIÓN DE LOS SERVICIOS DE SANEAMIENTO - PROVINCIA	678209500003	vehiculo	EAA- 124	DFL1250	DONG FENG	2017	OPERATIVO
4	ORGANISMO TÉCNICO DE LA ADMINISTRACIÓN DE LOS SERVICIOS DE SANEAMIENTO - PROVINCIA	678209500004	vehiculo	EAA- 130	DFL1250	DONG FENG	2017	OPERATIVO
5	ORGANISMO TÉCNICO DE LA ADMINISTRACIÓN DE LOS SERVICIOS DE SANEAMIENTO - PROVINCIA	678209500005	vehiculo	EAA- 182	DFL1250	DONG FENG	2017	OPERATIVO
6	ORGANISMO TÉCNICO DE LA ADMINISTRACIÓN DE LOS SERVICIOS DE SANEAMIENTO - PROVINCIA	678209500006	vehiculo	EAA- 181	DFL1250	DONG FENG	2017	OPERATIVO
7	ORGANISMO TÉCNICO DE LA ADMINISTRACIÓN DE LOS SERVICIOS DE SANEAMIENTO - PROVINCIA	678209500007	vehiculo	EAA- 139	DFL1250	DONG FENG	2017	OPERATIVO
8	ORGANISMO TÉCNICO DE LA ADMINISTRACIÓN DE LOS SERVICIOS DE SANEAMIENTO - PROVINCIA	678209500008	vehiculo	EAA- 131	DFL1250	DONG FENG	2017	OPERATIVO
9	ORGANISMO TÉCNICO DE LA ADMINISTRACIÓN DE LOS SERVICIOS DE SANEAMIENTO - PROVINCIA	678209500009	vehiculo	EAA- 142	DFL1250	DONG FENG	2017	OPERATIVO
10	ORGANISMO TÉCNICO DE LA ADMINISTRACIÓN DE LOS SERVICIOS DE SANEAMIENTO - PROVINCIA	678209500010	vehiculo	EAA- 137	DFL1250	DONG FENG	2017	OPERATIVO
11	ORGANISMO TÉCNICO DE LA ADMINISTRACIÓN DE LOS SERVICIOS DE SANEAMIENTO - PROVINCIA	678209500011	vehiculo	EAA- 327	DFL1250	DONG FENG	2017	OPERATIVO
12	ORGANISMO TÉCNICO DE LA ADMINISTRACIÓN DE LOS SERVICIOS DE SANEAMIENTO - PROVINCIA	678209500012	vehiculo	EAA- 330	DFL1250	DONG FENG	2017	OPERATIVO
13	ORGANISMO TÉCNICO DE LA ADMINISTRACIÓN DE LOS SERVICIOS DE SANEAMIENTO - PROVINCIA	678209500013	vehiculo	EAA- 333	DFL1250	DONG FENG	2017	OPERATIVO
14	ORGANISMO TÉCNICO DE LA ADMINISTRACIÓN DE LOS SERVICIOS DE SANEAMIENTO - PROVINCIA	678209500014	vehiculo	EAA- 338	DFL1250	DONG FENG	2017	OPERATIVO
15	ORGANISMO TÉCNICO DE LA ADMINISTRACIÓN DE LOS SERVICIOS DE SANEAMIENTO - PROVINCIA	678209500015	vehiculo	EAA- 341	DFL1250	DONG FENG	2017	OPERATIVO
16	ORGANISMO TÉCNICO DE LA ADMINISTRACIÓN DE LOS SERVICIOS DE SANEAMIENTO - PROVINCIA	678209500016	vehiculo	EAA- 342	DFL1250	DONG FENG	2017	OPERATIVO
17	ORGANISMO TÉCNICO DE LA ADMINISTRACIÓN DE LOS SERVICIOS DE SANEAMIENTO - PROVINCIA	678209500017	vehiculo	EAA- 343	DFL1250	DONG FENG	2017	OPERATIVO
18	ORGANISMO TÉCNICO DE LA ADMINISTRACIÓN DE LOS SERVICIOS DE SANEAMIENTO - PROVINCIA	678209500018	vehiculo	EAA- 346	DFL1250	DONG FENG	2017	OPERATIVO
19	ORGANISMO TÉCNICO DE LA ADMINISTRACIÓN DE LOS SERVICIOS DE SANEAMIENTO - PROVINCIA	678209500019	vehiculo	EAA- 348	DFL1250	DONG FENG	2017	OPERATIVO
20	ORGANISMO TÉCNICO DE LA ADMINISTRACIÓN DE LOS SERVICIOS DE SANEAMIENTO - PROVINCIA	678209500020	vehiculo	EAA- 349	DFL1250	DONG FENG	2017	OPERATIVO
21	ORGANISMO TÉCNICO DE LA ADMINISTRACIÓN DE LOS SERVICIOS DE SANEAMIENTO - PROVINCIA	678209500021	vehiculo	EAA- 361	DFL1250	DONG FENG	2017	OPERATIVO
22	ORGANISMO TÉCNICO DE LA ADMINISTRACIÓN DE LOS SERVICIOS DE SANEAMIENTO - PROVINCIA	678209500022	vehiculo	EAA- 393	DFL1250	DONG FENG	2017	OPERATIVO
23	ORGANISMO TÉCNICO DE LA ADMINISTRACIÓN DE LOS SERVICIOS DE SANEAMIENTO - PROVINCIA	678209500023	vehiculo	EAA- 422	DFL1250	DONG FENG	2017	OPERATIVO
24	ORGANISMO TÉCNICO DE LA ADMINISTRACIÓN DE LOS SERVICIOS DE SANEAMIENTO - PROVINCIA	678209500024	vehiculo	EAA- 416	DFL1250	DONG FENG	2017	OPERATIVO
25	ORGANISMO TÉCNICO DE LA ADMINISTRACIÓN DE LOS SERVICIOS DE SANEAMIENTO - PROVINCIA	678209500025	vehiculo	EAA- 364	DFL1250	DONG FENG	2017	OPERATIVO
26	ORGANISMO TÉCNICO DE LA ADMINISTRACIÓN DE LOS SERVICIOS DE SANEAMIENTO - PROVINCIA	678214000001	vehiculo	EAA- 487	ACTROS 2646LSH6	MERCEDES BENZ	2017	OPERATIVO
27	ORGANISMO TÉCNICO DE LA ADMINISTRACIÓN DE LOS SERVICIOS DE SANEAMIENTO - PROVINCIA	678214000002	vehiculo	EAA- 489	ACTROS 2646LSH6	MERCEDES BENZ	2017	OPERATIVO
28	ORGANISMO TÉCNICO DE LA ADMINISTRACIÓN DE LOS SERVICIOS DE SANEAMIENTO - PROVINCIA	678214000003	vehiculo	EAA- 488	ACTROS 2646LSH6	MERCEDES BENZ	2017	OPERATIVO
29	ORGANISMO TÉCNICO DE LA ADMINISTRACIÓN DE LOS SERVICIOS DE SANEAMIENTO - PROVINCIA	678214000004	vehiculo	EAA- 527	ACTROS 2646LSH6	MERCEDES BENZ	2017	OPERATIVO
30	ORGANISMO TÉCNICO DE LA ADMINISTRACIÓN DE LOS SERVICIOS DE SANEAMIENTO - PROVINCIA	678214000005	vehiculo	EAA- 485	ACTROS 2646LSH6	MERCEDES BENZ	2017	OPERATIVO
31	ORGANISMO TÉCNICO DE LA ADMINISTRACIÓN DE LOS SERVICIOS DE SANEAMIENTO - PROVINCIA	678214000006	vehiculo	EAA- 513	ACTROS 2646LSH6	MERCEDES BENZ	2017	OPERATIVO
32	ORGANISMO TÉCNICO DE LA ADMINISTRACIÓN DE LOS SERVICIOS DE SANEAMIENTO - PROVINCIA	678214000007	vehiculo	EAA- 491	ACTROS 2646LSH6	MERCEDES BENZ	2017	OPERATIVO
33	ORGANISMO TÉCNICO DE LA ADMINISTRACIÓN DE LOS SERVICIOS DE SANEAMIENTO - PROVINCIA	678214000008	vehiculo	EAA- 479	ACTROS 2646LSH6	MERCEDES BENZ	2017	OPERATIVO
34	ORGANISMO TÉCNICO DE LA ADMINISTRACIÓN DE LOS SERVICIOS DE SANEAMIENTO - PROVINCIA	678214000009	vehiculo	EAA- 481	ACTROS 2646LSH6	MERCEDES BENZ	2017	OPERATIVO
35	ORGANISMO TÉCNICO DE LA ADMINISTRACIÓN DE LOS SERVICIOS DE SANEAMIENTO - PROVINCIA	678214000010	vehiculo	EAA- 486	ACTROS 2646LSH6	MERCEDES BENZ	2017	OPERATIVO
36	EPS GRAU S.A. - PIURA	678214000011	vehiculo	EAA- 607	ACTROS 3344K 6X4	MERCEDES BENZ	2017	OPERATIVO
37	EPS GRAU S.A. - PIURA	678214000012	vehiculo	EAA- 605	ACTROS 3344K 6X4	MERCEDES BENZ	2017	OPERATIVO
38	EPS SEDAJULIACA S.A.	678214000013	vehiculo	EAA- 606	ACTROS 3344K 6X4	MERCEDES BENZ	2017	OPERATIVO
39	ORGANISMO TÉCNICO DE LA ADMINISTRACIÓN DE LOS SERVICIOS DE SANEAMIENTO - PROVINCIA	678214000014	vehiculo	EAA- 610	ACTROS 3344K 6X4	MERCEDES BENZ	2017	OPERATIVO
40	EPS SEDAJULIACA S.A.	678214000015	vehiculo	EAA- 620	ACTROS 3344K 6X4	MERCEDES BENZ	2017	OPERATIVO
41	ORGANISMO TÉCNICO DE LA ADMINISTRACIÓN DE LOS SERVICIOS DE SANEAMIENTO - PROVINCIA	678214000016	vehiculo	EAA- 613	ACTROS 3344K 6X4	MERCEDES BENZ	2017	OPERATIVO
42	EPS GRAU S.A. - PIURA	678214000017	vehiculo	EAA- 617	ACTROS 3344K 6X4	MERCEDES BENZ	2017	OPERATIVO
43	ORGANISMO TÉCNICO DE LA ADMINISTRACIÓN DE LOS SERVICIOS DE SANEAMIENTO - PROVINCIA	678214000018	vehiculo	EAA- 608	ACTROS 3344K 6X4	MERCEDES BENZ	2017	OPERATIVO
44	ORGANISMO TÉCNICO DE LA ADMINISTRACIÓN DE LOS SERVICIOS DE SANEAMIENTO - PROVINCIA	678214000019	vehiculo	EAA- 656	ACTROS 3344K 6X4	MERCEDES BENZ	2017	OPERATIVO
45	ORGANISMO TÉCNICO DE LA ADMINISTRACIÓN DE LOS SERVICIOS DE SANEAMIENTO - PROVINCIA	678214000020	vehiculo	EAA- 624	ACTROS 3344K 6X4	MERCEDES BENZ	2017	OPERATIVO
46	MUNICIPALIDAD DISTRITAL DE TROMPETEROS - LORETO	678214000021	vehiculo	EAA- 612	ACTROS 3344K 6X4	MERCEDES BENZ	2017	OPERATIVO
47	EPS GRAU S.A. - PIURA	678214000022	vehiculo	EAA- 623	ACTROS 3344K 6X4	MERCEDES BENZ	2017	OPERATIVO
48	EPS GRAU S.A. - PIURA	678214000023	vehiculo	EAA- 621	ACTROS 3344K 6X4	MERCEDES BENZ	2017	OPERATIVO
49	ORGANISMO TÉCNICO DE LA ADMINISTRACIÓN DE LOS SERVICIOS DE SANEAMIENTO - PROVINCIA	678214000024	vehiculo	EAA- 626	ACTROS 3344K 6X4	MERCEDES BENZ	2017	OPERATIVO
50	ORGANISMO TÉCNICO DE LA ADMINISTRACIÓN DE LOS SERVICIOS DE SANEAMIENTO - PROVINCIA	678214000025	vehiculo	EAA- 609	ACTROS 3344K 6X4	MERCEDES BENZ	2017	OPERATIVO
51	MUNICIPALIDAD DISTRITAL DE PACASMAYO	678214000026	vehiculo	EAB- 988	BJ4269SNFKB-A4	FOTON	2018	OPERATIVO
52	EPS SEDAJULIACA S.A.	678214000027	vehiculo	EAC- 004	BJ4269SNFKB-A4	FOTON	2018	OPERATIVO
53	MUNICIPALIDAD DISTRITAL DE PACASMAYO	678214000028	vehiculo	EAB- 999	BJ4269SNFKB-A4	FOTON	2018	OPERATIVO
54	EPS SEDAJULIACA S.A.	678214000029	vehiculo	EAC- 007	BJ4269SNFKB-A4	FOTON	2018	OPERATIVO
55	ORGANISMO TÉCNICO DE LA ADMINISTRACIÓN DE LOS SERVICIOS DE SANEAMIENTO - PROVINCIA	678214000030	vehiculo	EAC- 005	BJ4269SNFKB-A4	FOTON	2018	OPERATIVO
56	EPS SEDAJULIACA S.A.	678214000031	vehiculo	EAB- 989	BJ4269SNFKB-A4	FOTON	2018	OPERATIVO
57	ORGANISMO TÉCNICO DE LA ADMINISTRACIÓN DE LOS SERVICIOS DE SANEAMIENTO - PROVINCIA	678214000032	vehiculo	EAC- 963	BJ32590LPKE-A1	FOTON	2019	OPERATIVO
58	EPS GRAU S.A. - PIURA	678214000033	vehiculo	EAC- 955	BJ32590LPKE-A1	FOTON	2019	OPERATIVO
59	ORGANISMO TÉCNICO DE LA ADMINISTRACIÓN DE LOS SERVICIOS DE SANEAMIENTO - PROVINCIA	678214000034	vehiculo	EAC- 952	BJ32590LPKE-A1	FOTON	2019	OPERATIVO
60	ORGANISMO TÉCNICO DE LA ADMINISTRACIÓN DE LOS SERVICIOS DE SANEAMIENTO - PROVINCIA	678214000035	vehiculo	EAC- 962	BJ32590LPKE-A1	FOTON	2019	OPERATIVO
61	ORGANISMO TÉCNICO DE LA ADMINISTRACIÓN DE LOS SERVICIOS DE SANEAMIENTO - PROVINCIA	678214000036	vehiculo	EAC- 969	BJ32590LPKE-A1	FOTON	2019	OPERATIVO
62	EPS TACNA S.A.	678214000037	vehiculo	EAC- 968	BJ32590LPKE-A1	FOTON	2019	OPERATIVO
63	EPS SEDAJULIACA S.A.	678214000038	vehiculo	EAC- 967	BJ32590LPKE-A1	FOTON	2019	OPERATIVO

FIRMA DIGITAL
Firmado digitalmente por:KOBASHIKAWA MAEKAWA Jose Miguel FAU 20504743307 soft
Motivo: En señal de conformidad
Fecha: 2022/03/29 15:39:30-05:00

		Código Patrimonial (Numérico)	Tipo (Vehículo o Maquinaria)	Placa /N° Serie	Modelo	Marca	Año	Estado de Conservación (Operativo o Inoperativo)
	DAD DISTRITAL DE LA UNION	678214000039	vehiculo	EAC- 966	BJ32590LPKE-A1	FOTON	2019	OPERATIVO
65	EPS GRAU S.A. - PIURA	678214000040	vehiculo	EAC- 964	BJ32590LPKE-A1	FOTON	2019	OPERATIVO
66	EPS GRAU S.A. - PIURA	678214000041	vehiculo	EAC- 954	BJ32590LPKE-A1	FOTON	2019	OPERATIVO
67	MUNICIPALIDAD DISTRITAL DE BUENOS AIRES	678214000042	vehiculo	EAC- 953	BJ32590LPKE-A1	FOTON	2019	OPERATIVO
68	ORGANISMO TÉCNICO DE LA ADMINISTRACIÓN DE LOS SERVICIOS DE SANEAMIENTO - PROVINCIA	678214000043	vehiculo	EAD- 571	BJ4269SNFKB-A3	FOTON	2019	OPERATIVO
69	ORGANISMO TÉCNICO DE LA ADMINISTRACIÓN DE LOS SERVICIOS DE SANEAMIENTO - PROVINCIA	678214000044	vehiculo	EAD- 544	BJ4269SNFKB-A3	FOTON	2019	OPERATIVO
70	ORGANISMO TÉCNICO DE LA ADMINISTRACIÓN DE LOS SERVICIOS DE SANEAMIENTO - PROVINCIA	678214000045	vehiculo	EAD- 545	BJ4269SNFKB-A3	FOTON	2019	OPERATIVO
71	ORGANISMO TÉCNICO DE LA ADMINISTRACIÓN DE LOS SERVICIOS DE SANEAMIENTO - PROVINCIA	678214000046	vehiculo	EAD- 546	BJ4269SNFKB-A3	FOTON	2019	OPERATIVO
72	ORGANISMO TÉCNICO DE LA ADMINISTRACIÓN DE LOS SERVICIOS DE SANEAMIENTO - PROVINCIA	678214000047	vehiculo	EAD- 543	BJ4269SNFKB-A3	FOTON	2019	OPERATIVO
73	ORGANISMO TÉCNICO DE LA ADMINISTRACIÓN DE LOS SERVICIOS DE SANEAMIENTO - PROVINCIA	678214000048	vehiculo	EAD- 539	BJ4269SNFKB-A3	FOTON	2019	OPERATIVO
74	ORGANISMO TÉCNICO DE LA ADMINISTRACIÓN DE LOS SERVICIOS DE SANEAMIENTO - PROVINCIA	678214000049	vehiculo	EAD- 538	BJ4269SNFKB-A3	FOTON	2019	OPERATIVO
75	SEDE CENTRAL - PNSU -MVCS	678250000029	vehiculo	EGL- 171	XTRAIL	NISSAN	2009	OPERATIVO
76	SEDE CENTRAL - PNSU -MVCS	678250000027	vehiculo	EGA- 002	FRONTIER	NISSAN	2009	OPERATIVO
77	SEDE CENTRAL - PNSU -MVCS	678250000028	vehiculo	EGL- 153	HILUX	TOYOTA	2008	OPERATIVO
78	SEDE CENTRAL - PNSU -MVCS	678250000039	vehiculo	EGJ- 814	X-TRAIL 4X4	NISSAN	2012	OPERATIVO
79	SEDE CENTRAL - PNSU -MVCS	678250000038	vehiculo	EGJ- 449	X-TRAIL 4X4	NISSAN	2012	OPERATIVO
80	SEDE CENTRAL - PNSU -MVCS	678250000037	vehiculo	EGJ- 679	X-TRAIL 4X4	NISSAN	2012	OPERATIVO
81	SEDE HUARMACA - PNSU	678250000035	vehiculo	EGJ- 671	FRONTIER 4X4	NISSAN	2012	OPERATIVO
82	SEDE CENTRAL - PNSU -MVCS	678250000036	vehiculo	EGJ- 660	FRONTIER 4X4	NISSAN	2012	OPERATIVO
83	SEDE CENTRAL - PNSU -MVCS	678250000043	vehiculo	PIN- 600	HILUX 4x4 C/D DSL	TOYOTA	2003	OPERATIVO
84	SEDE CENTRAL - PNSU -MVCS	678250000042	vehiculo	PIN- 551	HILUX 4X4 C/D DSL	TOYOTA	2003	OPERATIVO
85	SEDE MVCS - PARQUE BIOTECNICO SJM	678250000040	vehiculo	PIN- 548	HILUX 4X4 C/D DSL	TOYOTA	2003	OPERATIVO
86	SEDE CENTRAL - PNSU -MVCS	678250000041	vehiculo	PIN- 549	HILUX 4X4 C/D DSL	TOYOTA	2003	OPERATIVO
87	SEDE CENTRAL - PNSU -MVCS	678250000006	vehiculo	EGB- 040	HILUX 4X4	TOYOTA	1997	OPERATIVO
88	SEDE CENTRAL - PNSU -MVCS	678250000003	vehiculo	EGB- 041	HILUX	TOYOTA	1994	OPERATIVO
89	SEDE CENTRAL - PNSU -MVCS	678250000004	vehiculo	EGB- 038	LN-106L-PRMRS	TOYOTA	1996	OPERATIVO
90	SEDE CENTRAL -MVCS	678250000026	vehiculo	EGA- 000	FRONTIER	NISSAN	2009	OPERATIVO
91	COER PIURA	672275420001	Maquinaria	6CAMH-1135256	MOTOB. CONSTRUCCION 6"X6" HJS/6/21AH	HONDA	2017	OPERATIVO
92	COER PIURA	672275420002	Maquinaria	6CAMH-1135251	MOTOB. CONSTRUCCION 6"X6" HJS/6/21AH	HONDA	2017	OPERATIVO
93	COER PIURA	672275420003	Maquinaria	6CAMH-1127874	MOTOB. CONSTRUCCION 6"X6" HJS/6/21AH	HONDA	2017	OPERATIVO
94	COER PIURA	672275420004	Maquinaria	6CAMH-1127876	MOTOB. CONSTRUCCION 6"X6" HJS/6/21AH	HONDA	2017	OPERATIVO
95	COER PIURA	672275420005	Maquinaria	6CAMH-1135253	MOTOB. CONSTRUCCION 6"X6" HJS/6/21AH	HONDA	2017	OPERATIVO
96	COER PIURA	672275420006	Maquinaria	6CAMH-1135255	MOTOB. CONSTRUCCION 6"X6" HJS/6/21AH	HONDA	2017	OPERATIVO
97	COER PIURA	672275420007	Maquinaria	6CAMH-1135257	MOTOB. CONSTRUCCION 6"X6" HJS/6/21AH	HONDA	2017	OPERATIVO
98	COER PIURA	672275420008	Maquinaria	6CAMH-1135254	MOTOB. CONSTRUCCION 6"X6" HJS/6/21AH	HONDA	2017	OPERATIVO
99	COER PIURA	672275420009	Maquinaria	1FL2628	MOTOB. AUTOCEBANTE 6"X6" KJ/6/23AIH	KUBOTA	2017	OPERATIVO
100	COER PIURA	672275420010	Maquinaria	1FQ7304	MOTOB. AUTOCEBANTE 6"X6" KJ/6/23AIH	KUBOTA	2017	OPERATIVO
101	COER PIURA	672275420011	Maquinaria	1FQ6112	MOTOB. AUTOCEBANTE 6"X6" KJ/6/23AIH	KUBOTA	2017	OPERATIVO
102	COER PIURA	672275420012	Maquinaria	1FQ6334	MOTOB. AUTOCEBANTE 6"X6" KJ/6/23AIH	KUBOTA	2017	OPERATIVO
103	COER PIURA	672275420013	Maquinaria	1FQ7472	MOTOB. AUTOCEBANTE 6"X6" KJ/6/23AIH	KUBOTA	2017	OPERATIVO
104	COER PIURA	672275420014	Maquinaria	1FA6269	MOTOB. AUTOCEBANTE 6"X6" KJ/6/23AIH	KUBOTA	2017	OPERATIVO
105	COER PIURA	672275420015	Maquinaria	1FQ7178	MOTOB. AUTOCEBANTE 6"X6" KJ/6/23AIH	KUBOTA	2017	OPERATIVO
106	COER PIURA	672275420016	Maquinaria	1FQ3954	MOTOB. AUTOCEBANTE 6"X6" KJ/6/23AIH	KUBOTA	2017	OPERATIVO
107	COER PIURA	672275420017	Maquinaria	2017046576	MOTOB. HIDROSTAL D04C 4"X4"	HIDROSTAL/HONDA	2017	OPERATIVO
108	COER PIURA	672275420018	Maquinaria	2017046577	MOTOB. HIDROSTAL D04C 4"X4"	HIDROSTAL/HONDA	2017	OPERATIVO
109	COER PIURA	672275420019	Maquinaria	2017046578	MOTOB. HIDROSTAL D04C 4"X4"	HIDROSTAL/HONDA	2017	OPERATIVO
110	COER PIURA	672275420020	Maquinaria	2017046579	MOTOB. HIDROSTAL D04C 4"X4"	HIDROSTAL/HONDA	2017	OPERATIVO
111	COER PIURA	672275420021	Maquinaria	2017046580	MOTOB. HIDROSTAL D04C 4"X4"	HIDROSTAL/HONDA	2017	OPERATIVO
112	COER PIURA	672275420022	Maquinaria	2017046581	MOTOB. HIDROSTAL D04C 4"X4"	HIDROSTAL/HONDA	2017	OPERATIVO
113	COER PIURA	672275420023	Maquinaria	2017046582	MOTOB. HIDROSTAL D04C 4"X4"	HIDROSTAL/HONDA	2017	OPERATIVO
114	COER PIURA	672275420024	Maquinaria	2017046583	MOTOB. HIDROSTAL D04C 4"X4"	HIDROSTAL/HONDA	2017	OPERATIVO
115	COER PIURA	672275420025	Maquinaria	2017046584	MOTOB. HIDROSTAL D04C 4"X4"	HIDROSTAL/HONDA	2017	OPERATIVO
116	COER PIURA	672275420026	Maquinaria	2017046585	MOTOB. HIDROSTAL D04C 4"X4"	HIDROSTAL/HONDA	2017	OPERATIVO
117	COER PIURA	672275420027	Maquinaria	2017046586	MOTOB. HIDROSTAL D04C 6"X6"	HIDROSTAL/HONDA	2017	OPERATIVO
118	COER PIURA	672275420028	Maquinaria	2017046587	MOTOB. HIDROSTAL D04C 6"X6"	HIDROSTAL/HONDA	2017	OPERATIVO
119	COER PIURA	672275420029	Maquinaria	2017046588	MOTOB. HIDROSTAL D04C 6"X6"	HIDROSTAL/HONDA	2017	OPERATIVO
120	COER PIURA	672275420030	Maquinaria	2017046589	MOTOB. HIDROSTAL D04C 6"X6"	HIDROSTAL/HONDA	2017	OPERATIVO
121	COER PIURA	672275420031	Maquinaria	2017046590	MOTOB. HIDROSTAL D04C 6"X6"	HIDROSTAL/HONDA	2017	OPERATIVO
122	COER PIURA	672275420032	Maquinaria	2017046591	MOTOB. HIDROSTAL D04C 6"X6"	HIDROSTAL/HONDA	2017	OPERATIVO
123	COER PIURA	672275420033	Maquinaria	2017046591	MOTOB. HIDROSTAL D04C 6"X6"	HIDROSTAL/HONDA	2017	OPERATIVO
124	COER PIURA	672275420034	Maquinaria	2017046593	MOTOB. HIDROSTAL D04C 6"X6"	HIDROSTAL/HONDA	2017	OPERATIVO
125	COER PIURA	672275420035	Maquinaria	2017046594	MOTOB. HIDROSTAL D04C 6"X6"	HIDROSTAL/HONDA	2017	OPERATIVO
126	COER PIURA	672275420036	Maquinaria	2017046595	MOTOB. HIDROSTAL D04C 6"X6"	HIDROSTAL/HONDA	2017	OPERATIVO
127	COER PIURA	672275420037	Maquinaria	2017046596	MOTOB. HIDROSTAL D04C 6"X6"	HIDROSTAL/HONDA	2017	OPERATIVO
128	COER PIURA	672275420038	Maquinaria	2017046597	MOTOB. HIDROSTAL D04C 6"X6"	HIDROSTAL/HONDA	2017	OPERATIVO
129	COER PIURA	672275420039	Maquinaria	2017046598	MOTOB. HIDROSTAL D04C 6"X6"	HIDROSTAL/HONDA	2017	OPERATIVO
130	COER PIURA	672275420040	Maquinaria	2017046599	MOTOB. HIDROSTAL D04C 6"X6"	HIDROSTAL/HONDA	2017	OPERATIVO
131	COER PIURA	672275420041	Maquinaria	2017046600	MOTOB. HIDROSTAL D04C 6"X6"	HIDROSTAL/HONDA	2017	OPERATIVO
132	COER PIURA	672275420042	Maquinaria	86116Q020057	MOTOB. AUTOC 4"X4" DIESEL	PANTHER	2017	OPERATIVO
133	COER PIURA	672275420043	Maquinaria	86116Q020058	MOTOB. AUTOC 4"X4" DIESEL	PANTHER	2017	OPERATIVO
134	COER PIURA	672275420044	Maquinaria	86116Q020061	MOTOB. AUTOC 4"X4" DIESEL	PANTHER	2017	OPERATIVO

FIRMA DIGITAL
Firmado digitalmente por:KOBASHIKAWA MAEKAWA Jose Miguel FAU 20504743307 soft
Motivo: En señal de conformidad
Fecha: 2022/03/29 15:39:30-05:00

	Unidad Ejecutora / Sede Local	Código Patrimonial (Numérico)	Tipo (Vehículo o Maquinaria)	Placa /N° Serie	Modelo	Marca	Año	Estado de Conservación (Operativo o Inoperativo)
	.	672275420045	Maquinaria	86116Q020061	MOTOB. AUTOC 4"X4" DIESEL	PANTHER	2017	OPERATIVO
136	COER PIURA	672275420046	Maquinaria	86116Q020070	MOTOB. AUTOC 4"X4" DIESEL	PANTHER	2017	OPERATIVO
137	COER PIURA	672275420047	Maquinaria	TOP16110572	MOTOB. AUTOC 4"X4" DIESEL	PANTHER	2017	OPERATIVO
138	COER PIURA	672275420048	Maquinaria	TOP16110580	MOTOB. AUTOC 4"X4" DIESEL	PANTHER	2017	OPERATIVO
139	COER PIURA	672275420049	Maquinaria	TOP16110582	MOTOB. AUTOC 4"X4" DIESEL	PANTHER	2017	OPERATIVO
140	COER PIURA	672275420050	Maquinaria	TOP16110585	MOTOB. AUTOC 4"X4" DIESEL	PANTHER	2017	OPERATIVO
141	COER PIURA	672275420051	Maquinaria	TOP16110587	MOTOB. AUTOC 4"X4" DIESEL	PANTHER	2017	OPERATIVO
142	COER PIURA	672275420052	Maquinaria	TOP16110588	MOTOB. AUTOC 4"X4" DIESEL	PANTHER	2017	OPERATIVO
143	COER PIURA	672275420053	Maquinaria	TOP16110591	MOTOB. AUTOC 4"X4" DIESEL	PANTHER	2017	OPERATIVO
144	COER PIURA	672275420054	Maquinaria	TOP16110592	MOTOB. AUTOC 4"X4" DIESEL	PANTHER	2017	OPERATIVO
145	COER PIURA	672275420055	Maquinaria	TOP16110593	MOTOB. AUTOC 4"X4" DIESEL	PANTHER	2017	OPERATIVO
146	COER PIURA	672275420056	Maquinaria	TOP16110594	MOTOB. AUTOC 4"X4" DIESEL	PANTHER	2017	OPERATIVO
147	COER PIURA	672275420057	Maquinaria	TOP16110597	MOTOB. AUTOC 4"X4" DIESEL	PANTHER	2017	OPERATIVO
148	COER PIURA	672275420058	Maquinaria	TOP16110599	MOTOB. AUTOC 4"X4" DIESEL	PANTHER	2017	OPERATIVO
149	COER PIURA	672275420059	Maquinaria	TOP16110603	MOTOB. AUTOC 4"X4" DIESEL	PANTHER	2017	OPERATIVO
150	COER PIURA	672275420060	Maquinaria	TOP16110604	MOTOB. AUTOC 4"X4" DIESEL	PANTHER	2017	OPERATIVO
151	COER PIURA	672275420061	Maquinaria	TOP16110605	MOTOB. AUTOC 4"X4" DIESEL	PANTHER	2017	OPERATIVO
152	COER PIURA	672275420062	Maquinaria	TOP16110655	MOTOB. AUTOC 4"X4" DIESEL	PANTHER	2017	OPERATIVO
153	COER PIURA	672275420063	Maquinaria	TOP16110659	MOTOB. AUTOC 4"X4" DIESEL	PANTHER	2017	OPERATIVO
154	COER PIURA	672275420064	Maquinaria	TOP16110667	MOTOB. AUTOC 4"X4" DIESEL	PANTHER	2017	OPERATIVO
155	COER PIURA	672275420065	Maquinaria	TOP16110668	MOTOB. AUTOC 4"X4" DIESEL	PANTHER	2017	OPERATIVO
156	COER PIURA	672275420066	Maquinaria	TOP16110670	MOTOB. AUTOC 4"X4" DIESEL	PANTHER	2017	OPERATIVO
157	COER PIURA	672275420067	Maquinaria	TOP16110581	MOTOB. AUTOC 4"X4" DIESEL	PANTHER	2017	OPERATIVO
158	COER PIURA	672275420068	Maquinaria	TOP16110595	MOTOB. AUTOC 4"X4" DIESEL	PANTHER	2017	OPERATIVO
159	COER PIURA	672275420069	Maquinaria	TOP16110596	MOTOB. AUTOC 4"X4" DIESEL	PANTHER	2017	OPERATIVO
160	COER PIURA	672275420070	Maquinaria	TOP16110598	MOTOB. AUTOC 4"X4" DIESEL	PANTHER	2017	OPERATIVO
161	COER PIURA	672275420071	Maquinaria	TOP16110600	MOTOB. AUTOC 4"X4" DIESEL	PANTHER	2017	OPERATIVO
162	COER PIURA	672275420072	Maquinaria	TOP16110601	MOTOB. AUTOC 4"X4" DIESEL	PANTHER	2017	OPERATIVO
163	COER PIURA	672275420073	Maquinaria	TOP16110654	MOTOB. AUTOC 4"X4" DIESEL	PANTHER	2017	OPERATIVO
164	COER PIURA	672275420074	Maquinaria	TOP16110656	MOTOB. AUTOC 4"X4" DIESEL	PANTHER	2017	OPERATIVO
165	COER PIURA	672275420075	Maquinaria	TOP16110662	MOTOB. AUTOC 4"X4" DIESEL	PANTHER	2017	OPERATIVO
166	COER PIURA	672275420076	Maquinaria	TOP16110664	MOTOB. AUTOC 4"X4" DIESEL	PANTHER	2017	OPERATIVO
167	COER PIURA	672275420077	Maquinaria	36X6-0002114-SRF325	MOTOB. AUTOC 6"X6" GAS	KOHLER	2017	OPERATIVO
168	COER PIURA	672275420078	Maquinaria	A6X6-0002117-4503502	MOTOB. AUTOC 6"X6" GAS	KOHLER	2017	OPERATIVO
169	COER PIURA	672275420079	Maquinaria	A6X6-0003117-4505003	MOTOB. AUTOC 6"X6" GAS	KOHLER	2017	OPERATIVO
170	COER PIURA	672275420080	Maquinaria	A6X6-0004117-4503502	MOTOB. AUTOC 6"X6" GAS	KOHLER	2017	OPERATIVO
171	COER PIURA	672275420081	Maquinaria	A6X6-0005117-4503502	MOTOB. AUTOC 6"X6" GAS	KOHLER	2017	OPERATIVO
172	COER PIURA	672275420082	Maquinaria	A6X6-0006117-4506502	MOTOB. AUTOC 6"X6" GAS	KOHLER	2017	OPERATIVO
173	COER PIURA	672275420083	Maquinaria	A6X6-0007117-4503502	MOTOB. AUTOC 6"X6" GAS	KOHLER	2017	OPERATIVO
174	COER PIURA	672275420084	Maquinaria	4634838398	MOTOB. AUTOC 4"X4" GAS	BARNES/KOHLER	2017	OPERATIVO
175	COER PIURA	672275420085	Maquinaria	4634838348	MOTOB. AUTOC 4"X4" GAS	BARNES/KOHLER	2017	OPERATIVO
176	COER PIURA	672275420086	Maquinaria	4634838798	MOTOB. AUTOC 4"X4" GAS	BARNES/KOHLER	2017	OPERATIVO
177	COER PIURA	672275420087	Maquinaria	4634838128	MOTOB. AUTOC 4"X4" GAS	BARNES/KOHLER	2017	OPERATIVO
178	COER PIURA	672275420088	Maquinaria	4634838248	MOTOB. AUTOC 4"X4" GAS	BARNES/KOHLER	2017	OPERATIVO
179	COER PIURA	672275420089	Maquinaria	4634838118	MOTOB. AUTOC 4"X4" GAS	BARNES/KOHLER	2017	OPERATIVO
180	COER PIURA	672275420090	Maquinaria	4634838418	MOTOB. AUTOC 4"X4" GAS	BARNES/KOHLER	2017	OPERATIVO
181	COER PIURA	672275420091	Maquinaria	4634838418	MOTOB. AUTOC 4"X4" GAS	BARNES/KOHLER	2017	OPERATIVO
182	COER PIURA	672275420092	Maquinaria	4626426038	MOTOB. AUTOC 6"X6" GAS	PANTHER/KOHLER	2017	OPERATIVO
183	COER PIURA	672275420093	Maquinaria	4626426128	MOTOB. AUTOC 6"X6" GAS	PANTHER/KOHLER	2017	OPERATIVO
184	COER PIURA	672275420094	Maquinaria	4626426128	MOTOB. AUTOC 6"X6" GAS	PANTHER/KOHLER	2017	OPERATIVO
185	COER PIURA	672275420095	Maquinaria	4626426128	MOTOB. AUTOC 6"X6" GAS	PANTHER/KOHLER	2017	OPERATIVO
186	COER PIURA	672275420096	Maquinaria	4626426128	MOTOB. AUTOC 6"X6" GAS	PANTHER/KOHLER	2017	OPERATIVO
187	COER PIURA	672275420097	Maquinaria	4626427688	MOTOB. AUTOC 6"X6" GAS	PANTHER/KOHLER	2017	OPERATIVO
188	COER PIURA	672275420098	Maquinaria	4626427688	MOTOB. AUTOC 6"X6" GAS	PANTHER/KOHLER	2017	OPERATIVO
189	COER PIURA	672275420099	Maquinaria	4634838448	MOTOB. AUTOC 6"X6" GAS	PANTHER/KOHLER	2017	OPERATIVO
190	COER PIURA	672275420100	Maquinaria	4634838648	MOTOB. AUTOC 6"X6" GAS	PANTHER/KOHLER	2017	OPERATIVO
191	COER PIURA	672275420101	Maquinaria	4634838648	MOTOB. AUTOC 6"X6" GAS	PANTHER/KOHLER	2017	OPERATIVO
192	COER PIURA	672275420102	Maquinaria	4634838888	MOTOB. AUTOC 6"X6" GAS	PANTHER/KOHLER	2017	OPERATIVO
193	COER PIURA	672275420103	Maquinaria	4634838888	MOTOB. AUTOC 6"X6" GAS	PANTHER/KOHLER	2017	OPERATIVO
194	COER PIURA	672275420104	Maquinaria	4634838888	MOTOB. AUTOC 6"X6" GAS	PANTHER	2017	OPERATIVO
195	COER PIURA	672275420105	Maquinaria	16110173	MOTOB. AUTOC 4"X4" GAS	PANTHER	2017	OPERATIVO
196	COER PIURA	672275420106	Maquinaria	16110174	MOTOB. AUTOC 4"X4" GAS	PANTHER	2017	OPERATIVO
197	COER PIURA	672275420107	Maquinaria	16110175	MOTOB. AUTOC 4"X4" GAS	PANTHER	2017	OPERATIVO
198	COER PIURA	672275420108	Maquinaria	16110176	MOTOB. AUTOC 4"X4" GAS	PANTHER	2017	OPERATIVO
199	COER PIURA	672275420109	Maquinaria	16110177	MOTOB. AUTOC 4"X4" GAS	PANTHER	2017	OPERATIVO
200	COER PIURA	672275420110	Maquinaria	16110179	MOTOB. AUTOC 4"X4" GAS	PANTHER	2017	OPERATIVO
201	COER PIURA	672275420111	Maquinaria	16110180	MOTOB. AUTOC 4"X4" GAS	PANTHER	2017	OPERATIVO
202	COER PIURA	672275420112	Maquinaria	16110181	MOTOB. AUTOC 4"X4" GAS	PANTHER	2017	OPERATIVO
203	COER PIURA	672275420113	Maquinaria	16110182	MOTOB. AUTOC 4"X4" GAS	PANTHER	2017	OPERATIVO
204	COER PIURA	672275420114	Maquinaria	16110182	MOTOB. AUTOC 4"X4" GAS	PANTHER	2017	OPERATIVO
205	COER PIURA	672275420115	Maquinaria	16110184	MOTOB. AUTOC 4"X4" GAS	PANTHER	2017	OPERATIVO

FIRMA DIGITAL
Firmado digitalmente por:KOBASHIKAWA MAEKAWA Jose Miguel FAU 20504743307 soft
Motivo: En señal de conformidad
Fecha: 2022/03/29 15:39:30-05:00

	Local	Código Patrimonial (Numérico)	Tipo (Vehículo o Maquinaria)	Placa /N° Serie	Modelo	Marca	Año	Estado de Conservación (Operativo o Inoperativo)
	.	672275420116	Maquinaria	16110185	MOTOB. AUTOC 4"X4" GAS	PANTHER	2017	OPERATIVO
207	COER PIURA	672275420117	Maquinaria	16110186	MOTOB. AUTOC 4"X4" GAS	PANTHER	2017	OPERATIVO
208	COER PIURA	672275420118	Maquinaria	16110187	MOTOB. AUTOC 4"X4" GAS	PANTHER	2017	OPERATIVO
209	COER PIURA	672275420119	Maquinaria	16110189	MOTOB. AUTOC 4"X4" GAS	PANTHER	2017	OPERATIVO
210	COER PIURA	672275420120	Maquinaria	16110190	MOTOB. AUTOC 4"X4" GAS	PANTHER	2017	OPERATIVO
211	COER PIURA	672275420121	Maquinaria	16110191	MOTOB. AUTOC 4"X4" GAS	PANTHER	2017	OPERATIVO
212	COER PIURA	672275420122	Maquinaria	16110192	MOTOB. AUTOC 4"X4" GAS	PANTHER	2017	OPERATIVO
213	COER PIURA	672275420123	Maquinaria	16110194	MOTOB. AUTOC 4"X4" GAS	PANTHER	2017	OPERATIVO
214	COER PIURA	672275420124	Maquinaria	16110196	MOTOB. AUTOC 4"X4" GAS	PANTHER	2017	OPERATIVO
215	COER PIURA	672275420125	Maquinaria	16110197-17102178	MOTOB. AUTOC 4"X4" GAS	PANTHER	2017	OPERATIVO
216	COER PIURA	672275420126	Maquinaria	16110198	MOTOB. AUTOC 4"X4" GAS	PANTHER	2017	OPERATIVO
217	COER PIURA	672275420127	Maquinaria	16110199	MOTOB. AUTOC 4"X4" GAS	PANTHER	2017	OPERATIVO
218	COER PIURA	672275420128	Maquinaria	16110200	MOTOB. AUTOC 4"X4" GAS	PANTHER	2017	OPERATIVO
219	COER PIURA	672275420129	Maquinaria	16110201	MOTOB. AUTOC 4"X4" GAS	PANTHER	2017	OPERATIVO
220	COER PIURA	672275420130	Maquinaria	16110201	MOTOB. AUTOC 4"X4" GAS	PANTHER	2017	OPERATIVO
221	COER PIURA	672275420131	Maquinaria	16110201	MOTOB. AUTOC 4"X4" GAS	PANTHER	2017	OPERATIVO
222	COER PIURA	672275420132	Maquinaria	16110204	MOTOB. AUTOC 4"X4" GAS	PANTHER	2017	OPERATIVO
223	COER PIURA	672275420133	Maquinaria	16110205	MOTOB. AUTOC 4"X4" GAS	PANTHER	2017	OPERATIVO
224	COER PIURA	672275420134	Maquinaria	16110206	MOTOB. AUTOC 4"X4" GAS	PANTHER	2017	OPERATIVO
225	COER PIURA	672275420135	Maquinaria	16110207	MOTOB. AUTOC 4"X4" GAS	PANTHER	2017	OPERATIVO
226	COER PIURA	672275420136	Maquinaria	16110208	MOTOB. AUTOC 4"X4" GAS	PANTHER	2017	OPERATIVO
227	COER PIURA	672275420137	Maquinaria	16110209	MOTOB. AUTOC 4"X4" GAS	PANTHER	2017	OPERATIVO
228	COER PIURA	672275420138	Maquinaria	16110210	MOTOB. AUTOC 4"X4" GAS	PANTHER	2017	OPERATIVO
229	COER PIURA	672275420139	Maquinaria	16110211	MOTOB. AUTOC 4"X4" GAS	PANTHER	2017	OPERATIVO
230	COER PIURA	672275420140	Maquinaria	16110212	MOTOB. AUTOC 4"X4" GAS	PANTHER	2017	OPERATIVO
231	COER PIURA	672275420141	Maquinaria	16110212	MOTOB. AUTOC 4"X4" GAS	PANTHER	2017	OPERATIVO
232	COER PIURA	672275420142	Maquinaria	16110214	MOTOB. AUTOC 4"X4" GAS	PANTHER	2017	OPERATIVO
233	COER PIURA	672275420143	Maquinaria	16110215	MOTOB. AUTOC 4"X4" GAS	PANTHER	2017	OPERATIVO
234	COER PIURA	672275420144	Maquinaria	16110216	MOTOB. AUTOC 4"X4" GAS	PANTHER	2017	OPERATIVO
235	COER PIURA	672275420145	Maquinaria	16110217	MOTOB. AUTOC 4"X4" GAS	PANTHER	2017	OPERATIVO
236	COER PIURA	672275420146	Maquinaria	16110218	MOTOB. AUTOC 4"X4" GAS	PANTHER	2017	OPERATIVO
237	COER PIURA	672275420147	Maquinaria	16110219	MOTOB. AUTOC 4"X4" GAS	PANTHER	2017	OPERATIVO
238	COER PIURA	672275420148	Maquinaria	16110220	MOTOB. AUTOC 4"X4" GAS	PANTHER	2017	OPERATIVO
239	COER PIURA	672275420149	Maquinaria	16110221	MOTOB. AUTOC 6"X6" GAS	PANTHER	2017	OPERATIVO
240	COER PIURA	672275420150	Maquinaria	16110222	MOTOB. AUTOC 6"X6" GAS	PANTHER	2017	OPERATIVO
241	COER PIURA	672275420151	Maquinaria	16110223	MOTOB. AUTOC 6"X6" GAS	PANTHER	2017	OPERATIVO
242	COER PIURA	672275420152	Maquinaria	16110224	MOTOB. AUTOC 6"X6" GAS	PANTHER	2017	OPERATIVO
243	COER PIURA	672275420153	Maquinaria	16110225	MOTOB. AUTOC 6"X6" GAS	PANTHER	2017	OPERATIVO
244	COER PIURA	672275420154	Maquinaria	16110227	MOTOB. AUTOC 6"X6" GAS	PANTHER	2017	OPERATIVO
245	COER PIURA	672275420155	Maquinaria	16110228	MOTOB. AUTOC 6"X6" GAS	PANTHER	2017	OPERATIVO
246	COER PIURA	672275420156	Maquinaria	16110229	MOTOB. AUTOC 6"X6" GAS	PANTHER	2017	OPERATIVO
247	COER PIURA	672275420157	Maquinaria	16110231	MOTOB. AUTOC 6"X6" GAS	PANTHER	2017	OPERATIVO
248	COER PIURA	672275420158	Maquinaria	16110233	MOTOB. AUTOC 6"X6" GAS	PANTHER	2017	OPERATIVO
249	COER PIURA	672275420159	Maquinaria	16110235	MOTOB. AUTOC 6"X6" GAS	PANTHER	2017	OPERATIVO
250	COER PIURA	672275420160	Maquinaria	16110237	MOTOB. AUTOC 6"X6" GAS	PANTHER	2017	OPERATIVO
251	COER PIURA	672275420161	Maquinaria	16110238	MOTOB. AUTOC 6"X6" GAS	PANTHER	2017	OPERATIVO
252	COER PIURA	672275420162	Maquinaria	16110239	MOTOB. AUTOC 6"X6" GAS	PANTHER	2017	OPERATIVO
253	COER PIURA	672275420163	Maquinaria	16110240	MOTOB. AUTOC 6"X6" GAS	PANTHER	2017	OPERATIVO
254	ALMACEN - CALLAO	672275420164	Maquinaria	1504007	DWP6A DE 6"X6"	GENERAC	2017	OPERATIVO
255	PROVINCIA - AFECTADAS EN USO	672275420165	Maquinaria	1508783-4	MOTOBOMBA 8"X8" - CP220IC	SYKES	2017	OPERATIVO
256	PROVINCIA - AFECTADAS EN USO	672275420166	Maquinaria	1508783-4	MOTOBOMBA 8"X8" - CP220IC	SYKES	2017	OPERATIVO
257	PROVINCIA - AFECTADAS EN USO	672275420167	Maquinaria	1508783-4	MOTOBOMBA 8"X8" - CP220IC	SYKES	2017	OPERATIVO
258	SEDALIB S.A. LA LIBERTAD	672275420168	Maquinaria	1508783-3	MOTOBOMBA 8"X8" - CP220IC	SYKES	2019	OPERATIVO
259	PROGRAMA NACIONAL DE SANEAMIENTO URBANO - PUNO	672275420169	Maquinaria	1508783-4	MOTOBOMBA 8"X8" - CP220IC	SYKES	2019	OPERATIVO
260	EPS MOQUEGUA S.A.	672275420170	Maquinaria	1508783-2	MOTOBOMBA 8"X8" - CP220IC	SYKES	2019	OPERATIVO
261	SEDALIB S.A. LA LIBERTAD	672275420171	Maquinaria	1508784-4	MOTOBOMBA 8"X8" - CP220IC	SYKES	2019	OPERATIVO
262	COER LAMBAYEQUE	672275420172	Maquinaria	1491769-2	MOTOBOMBA 8"X8" - CP220IC	SYKES	2019	OPERATIVO
263	EPS GRAU S.A. - PIURA	672275420173	Maquinaria	1508781-2	MOTOBOMBA 8"X8" - CP220IC	SYKES	2019	OPERATIVO
264	EPS GRAU S.A. - PIURA	672275420174	Maquinaria	1508784-1	MOTOBOMBA 8"X8" - CP220IC	SYKES	2019	OPERATIVO
265	COER TUMBES	672275420175	Maquinaria	1508782-3	MOTOBOMBA 8"X8" - CP220IC	SYKES	2019	OPERATIVO
266	COER TUMBES	672275420176	Maquinaria	1508784-2	MOTOBOMBA 8"X8" - CP220IC	SYKES	2019	OPERATIVO
267	EPS GRAU S.A. - PIURA	672275420177	Maquinaria	1508783-1	MOTOBOMBA 8"X8" - CP220IC	SYKES	2019	OPERATIVO
268	EPS GRAU S.A. - PIURA	672275420178	Maquinaria	1508783-5	MOTOBOMBA 8"X8" - CP220IC	SYKES	2019	OPERATIVO
269	PROVINCIA - AFECTADAS EN USO	672275420179	Maquinaria	1508785-2	MOTOBOMBA 8"X8" - CP220IC	SYKES	2019	OPERATIVO
270	COER LAMBAYEQUE	672275420180	Maquinaria	1508781-1	MOTOBOMBA 8"X8" - CP220IC	SYKES	2019	OPERATIVO
271	COER LAMBAYEQUE	672275420181	Maquinaria	1508781-3	MOTOBOMBA 8"X8" - CP220IC	SYKES	2019	OPERATIVO
272	COER LAMBAYEQUE	672275420182	Maquinaria	1508781-4	MOTOBOMBA 8"X8" - CP220IC	SYKES	2019	OPERATIVO
273	COER LAMBAYEQUE	672275420183	Maquinaria	1508785-1	MOTOBOMBA 8"X8" - CP220IC	SYKES	2019	OPERATIVO
274	EPS GRAU S.A. - PIURA	672275420184	Maquinaria	1508782-5	MOTOBOMBA 8"X8" - CP220IC	SYKES	2019	OPERATIVO
275	EPS GRAU S.A. - PIURA	672275420185	Maquinaria	1508782-4	MOTOBOMBA 8"X8" - CP220IC	SYKES	2019	OPERATIVO
276	COER TUMBES	672275420186	Maquinaria	1508782-2	MOTOBOMBA 8"X8" - CP220IC	SYKES	2019	OPERATIVO

FIRMA DIGITAL
Firmado digitalmente por:KOBASHIKAWA MAEKAWA Jose Miguel FAU 20504743307 soft
Motivo: En señal de conformidad
Fecha: 2022/03/29 15:39:30-0500

	Nombre del Local	Código Patrimonial (Numérico)	Tipo (Vehículo o Maquinaria)	Placa /N° Serie	Modelo	Marca	Año	Estado de Conservación (Operativo o Inoperativo)
	ES	672275420187	Maquinaria	1508782-1	MOTOBOMBA 8"X8" - CP220IC	SYKES	2019	OPERATIVO
278	EPS GRAU S.A. - PIURA	672275420188	Maquinaria	1508784-3	MOTOBOMBA 8"X8" - CP220IC	SYKES	2019	OPERATIVO
279	EPS GRAU S.A. - PIURA	672275420189	Maquinaria	1508781-5	MOTOBOMBA 8"X8" - CP220IC	SYKES	2019	OPERATIVO
280	EPS GRAU S.A. - PIURA	672275420190	Maquinaria	202002270126	-H03R-8X8-F2M30+CSM4-80.46HP QS	HIDROSTAL	2020	OPERATIVO
281	EPS EMAPAT S.A. MADRE DE DIOS	672275420191	Maquinaria	202002270119	-H03R-8X8-F2M30+CSM4-80.46HP QS	HIDROSTAL	2020	OPERATIVO
282	EPS GRAU S.A. - PIURA	672275420192	Maquinaria	202002270131	-H03R-8X8-F2M30+CSM4-80.46HP QS	HIDROSTAL	2020	OPERATIVO
283	EPS GRAU S.A. - PIURA	672275420193	Maquinaria	202002270133	-H03R-8X8-F2M30+CSM4-80.46HP QS	HIDROSTAL	2020	OPERATIVO
284	EPS EMAPAT S.A. MADRE DE DIOS	672275420194	Maquinaria	202002270120	-H03R-8X8-F2M30+CSM4-80.46HP QS	HIDROSTAL	2020	OPERATIVO
285	EPS EMAPAT S.A. MADRE DE DIOS	672275420195	Maquinaria	202002270116	-H03R-8X8-F2M30+CSM4-80.46HP QS	HIDROSTAL	2020	OPERATIVO
286	EPS GRAU S.A. - PIURA	672275420196	Maquinaria	202002270136	-H03R-8X8-F2M30+CSM4-80.46HP QS	HIDROSTAL	2020	OPERATIVO
287	EPS GRAU S.A. - PIURA	672275420197	Maquinaria	202002270137	-H03R-8X8-F2M30+CSM4-80.46HP QS	HIDROSTAL	2020	OPERATIVO
288	EPS GRAU S.A. - PIURA	672275420198	Maquinaria	202002270123	-H03R-8X8-F2M30+CSM4-80.46HP QS	HIDROSTAL	2020	OPERATIVO
289	ALMACEN - CALLAO	672275420199	Maquinaria	202002270129	-H03R-8X8-F2M30+CSM4-80.46HP QS	HIDROSTAL	2020	OPERATIVO
290	ALMACEN - CALLAO	672275420200	Maquinaria	202002270134	-H03R-8X8-F2M30+CSM4-80.46HP QS	HIDROSTAL	2020	OPERATIVO
291	ALMACEN - CALLAO	672275420201	Maquinaria	202002270121	-H03R-8X8-F2M30+CSM4-80.46HP QS	HIDROSTAL	2020	OPERATIVO
292	ALMACEN - CALLAO	672275420202	Maquinaria	202002270124	-H03R-8X8-F2M30+CSM4-80.46HP QS	HIDROSTAL	2020	OPERATIVO
293	ALMACEN - CALLAO	672275420203	Maquinaria	202002270135	-H03R-8X8-F2M30+CSM4-80.46HP QS	HIDROSTAL	2020	OPERATIVO
294	ALMACEN - CALLAO	672275420204	Maquinaria	202002270128	-H03R-8X8-F2M30+CSM4-80.46HP QS	HIDROSTAL	2020	OPERATIVO
295	ALMACEN - CALLAO	672275420205	Maquinaria	202001290057	-H03R-8X8-F2M30+CSM4-80.46HP QS	HIDROSTAL	2020	OPERATIVO
296	ALMACEN - CALLAO	672275420206	Maquinaria	202002270118	-H03R-8X8-F2M30+CSM4-80.46HP QS	HIDROSTAL	2020	OPERATIVO
297	ALMACEN - CALLAO	672275420207	Maquinaria	202002270132	-H03R-8X8-F2M30+CSM4-80.46HP QS	HIDROSTAL	2020	OPERATIVO
298	ALMACEN - CALLAO	672275420208	Maquinaria	202002270130	-H03R-8X8-F2M30+CSM4-80.46HP QS	HIDROSTAL	2020	OPERATIVO
299	ALMACEN - CALLAO	672275420209	Maquinaria	202002270117	-H03R-8X8-F2M30+CSM4-80.46HP QS	HIDROSTAL	2020	OPERATIVO
300	ALMACEN - CALLAO	672275420210	Maquinaria	202002270122	-H03R-8X8-F2M30+CSM4-80.46HP QS	HIDROSTAL	2020	OPERATIVO
301	ALMACEN - CALLAO	672275420211	Maquinaria	202002270125	-H03R-8X8-F2M30+CSM4-80.46HP QS	HIDROSTAL	2020	OPERATIVO
302	ALMACEN - CALLAO	672275420212	Maquinaria	202002270127	-H03R-8X8-F2M30+CSM4-80.46HP QS	HIDROSTAL	2020	OPERATIVO
303	ALMACEN - CALLAO	672275420213	Maquinaria	202002270138	-H03R-8X8-F2M30+CSM4-80.46HP QS	HIDROSTAL	2020	OPERATIVO

SISTEMA ADMINISTRATIVO DE ABASTECIMIENTO
ANEXO 7.5
OTROS BIENES: APLICATIVOS INFORMÁTICOS

1 Sector
2 Pliego
3 Unidad Ejecutora
4 Fecha Corte 30/06/2021

N°	Nombre de Aplicación Informática	Objetivo	U.O. Propietaria	Estado	Año de última actualización
	1	2	3	4	5
1	Sistema de administración de contratos de obra	Sistema de Administración de contratos de obra para los proyectos "Creación de los Sistemas de Agua Potable dependientes del Reservorio N-31 y Alcantarillado Samitario del Distrito de Cerro Colorado, Provincia, Departamento y Región de Arequipa" - CUI 2331087 y "Creación de los Sistemas de Agua Potable dependientes del Reservorio N-39 y Alcantarillado Samitario del Distrito de Cerro Colorado, Provincia, Departamento y Región de Arequipa"- CUI N° 2331093, cuyos objetivos son: - Automatizar los registros de los procedimientos relacionados con la ejecución de obras - Supervisar el avance y control de obras y contar con información en tiempo real. - Mayor interación entre el PNSU y la empresa responsable de las obras, asi como el intercambio de documentación electrónica que reduzcan la generación de documentos impresos.	UIC2	Por implementar	2021
2	SISTEMA DE GESTIÓN	Gestión de asistencias, tardanzas, vacaciones, entre otros procesos del área de RR.HH	RECURSOS HUMANOS	EN OPERACIÓN	2021
3	SISTEMA DE INVENTARIOS INFORMÁTICOS DE MESA DE AYUDA (SIMAP)	Gestion de inventarios de activos de TI del PNSU.	ÁREA DE ARCHIVOS DOCUMENTARIOS E INFORMÁTICA	EN OPERACIÓN	2021
4	SISTEMA DE LEGAJOS	Administracion de la hoja de vida o legajos de los personales del PNSU	RECURSOS HUMANOS Y ARCHIVOS	EN DESARROLLO	2021
5	PAGINA WEB DEL PNSU	Brindar informacion institucional del PNSU	ÁREA DE ARCHIVOS DOCUMENTARIOS E INFORMÁTICA	EN OPERACIÓN	2021
6	SISTEMA DE COMPROBANTES DE PAGO	Gestion de los comprobantes de pago del PNSU	ÁREA DE ARCHIVOS DOCUMENTARIOS E INFORMÁTICA	EN DESARROLLO	2021
7	APLICATIVO PARA LA GENERACION DE FIRMA DE CORREO	Generacion y descarga de firma que es utilizado en los correos corporativos	ÁREA DE ARCHIVOS DOCUMENTARIOS E INFORMÁTICA	EN OPERACIÓN	2021
8	PAGINA WEB DEL PTAR HUANUCO	Brindar informacion institucional del PTAR HUANUCO	ÁREA DE ARCHIVOS DOCUMENTARIOS E INFORMÁTICA	EN DESARROLLO	2021
9	SISTEMA DE GESTION DE MESA DE AYUDA (ASIGNACION, SEGUMIENTO Y CONTROL DE TICKET)	Gestionar los TICKET de atencion de la Mesa de ayuda que da soporte informatico a los usuarios del PNSU.	ÁREA DE ARCHIVOS DOCUMENTARIOS E INFORMÁTICA	EN OPERACIÓN	2021
10	(SIGA)	Sistema de gestion administrativo	AREA DE ABASTECIMIENTO	EN OPERACIÓN	-
11	(SIAF)	Sistema de administracion financiera	AREA DE CONTABILIDAD	EN OPERACIÓN	-
12	(SIGA-WEB)	Sistema de gestion administrativo	AREA DE ABASTECIMIENTO	EN OPERACIÓN	2019

FIRMA DIGITAL
PERÚ Ministerio de Vivienda, Construcción y Saneamiento
VIVIENDA

Firmado digitalmente por:KOBASHIKAWA MAEKAWA Jose Miguel FAU 20504743307 soft
Motivo: En señal de conformidad
Fecha: 2022/03/29 15:12:43-0500

SISTEMA ADMINISTRATIVO DE GESTIÓN DE RECURSOS HUMANOS
ANEXO 8.1
PERSONAL CAP/CAS/OTRAS MODALIDADES*

1 Sector 037 Vivienda Construcción y Saneamiento
2 Pliego 037 Ministerio de Vivienda, Construcción y Saneamiento
3 Ejecutora 1085 Programa Nacional de Saneamiento Urbano
4 Corte 31/12/2021

							Consignar datos, solo si, la plaza esta ocupada							
N°	Código de entidad	Código de la Plaza	Denominación de la plaza	Fecha o período programado (por mes)	Modalidad de contratación	Estado de la plaza	Tipo de documento	N° de documento	Nombres y Apellidos	Fecha de inicio del vínculo laboral o contractual	Fecha final del vínculo laboral o contractual	Remuneración de la plaza (S/)	Remuneración pagada: Bruta (S/)	Remuneración pagada: Neta (S/)
1	1085	000560	AUXILIAR ADMINISTRATIVO	Dic-21	D.L.1057	OCUPADA	DNI	70269575	ACOSTA TALLEDO JEFFERSON EDUARD	01/12/2017		3,000.00	3,000.00	1,922.80
2	1085	000635	ANALISTA I EN GESTIÓN DE PROYECT	Dic-21	D.L.1057	OCUPADA	DNI	47816917	AGUINAGA CESPEDES ALICIA YESENIA	10/11/2020		6,500.00	6,500.00	5,477.95
3	1085	000012	ADMINISTRADOR DE CONTRATO SEN	Dic-21	D.L.1057	OCUPADA	DNI	09653605	AGUIRRE MORENO ALICIA OFELIA	03/08/2020		12,000.00	12,000.00	9,935.82
4	1085	000251	GESTOR DE CONTRATOS	Dic-21	D.L.1057	OCUPADA	DNI	43686689	AGUIRRE ZEVALLOS SAULO	10/05/2021		8,500.00	8,500.00	6,962.10
5	1085	000713	ANALISTA DE REDES E INFRAESTRUCT	Dic-21	D.L.1057	OCUPADA	DNI	73950982	ALCANTARA RIVERA JOSE ALEXANDER	03/06/2019		4,000.00	4,000.00	3,486.40
6	1085	000056	ASISTENTE DE ALMACEN	Dic-21	D.L.1057	OCUPADA	DNI	41201539	AMAYA AGUIRRE CESAR ADHEMIR	01/05/2014		2,500.00	2,500.00	1,969.40
7	1085	000508	ESPECIALISTA EN CONTRATACIONES	Dic-21	D.L.1057	OCUPADA	DNI	70319598	AMPUERO ESTRADA ROSALIA MILAGR	08/01/2019		9,000.00	9,000.00	6,806.90
8	1085	000391	ESPECIALISTA EN ESTUDIOS	Dic-21	D.L.1057	OCUPADA	DNI	41899529	ANAYA COLONIA NELLS FABIO	10/02/2017		9,000.00	9,000.00	7,386.00
9	1085	000716	ANALISTA DESARROLLADOR DE SISTE	Dic-21	D.L.1057	OCUPADA	DNI	70970299	ANCHAYHUA QUIQUI NICANOR	04/04/2019		7,000.00	7,000.00	5,881.60
10	1085	000632	ESPECIALISTA EN GESTION DE PROYE	Dic-21	D.L.1057	OCUPADA	DNI	40835749	ANCHIRAICO CRUZ YURI ALBERT	17/07/2018		10,000.00	10,000.00	7,929.45
11	1085	000667	ESPECIALISTA SENIOR DE ESTUDIOS Y	Dic-21	D.L.1057	OCUPADA	DNI	06132962	ANGELES LAVERIANO FAUSTINO EPIM	20/09/2018		10,000.00	10,000.00	8,133.00
12	1085	000535	RESPONSABLE DE LA UNIDAD DE PRO	Dic-21	D.L.1057	OCUPADA	DNI	10250078	ANTICONA SUAREZ HECTOR SANTIAG	20/09/2021		14,000.00	14,000.00	11,277.74
13	1085	000433	ESPECIALISTA DE ESTUDIOS	Dic-21	D.L.1057	OCUPADA	DNI	10670771	APARICIO ZEA VICTOR	01/02/2017		9,000.00	9,000.00	7,483.20
14	1085	000563	ESPECIALISTA ADMINISTRATIVO	Dic-21	D.L.1057	OCUPADA	DNI	44210176	ARANA GUTIERREZ JOHN WALTER	01/12/2017		8,000.00	8,000.00	6,479.25
15	1085	000143	AUXILIAR ADMINISTRATIVO	Dic-21	D.L.1057	OCUPADA	DNI	45596888	ARANA ROSADO JUAN CARLOS	02/03/2015		3,000.00	3,000.00	2,778.75
16	1085	000633	ESPECIALISTA EN PRESUPUESTO	Dic-21	D.L.1057	OCUPADA	DNI	40043569	ARCE GRANDEZ RUBY VIOLETA	21/01/2021		9,000.00	9,000.00	7,386.00
17	1085	000586	ESPECIALISTA DE PLANEAMIENTO	Dic-21	D.L.1057	OCUPADA	DNI	10248442	ARESTEGUI PULLO JAVIER EULOGIO	20/04/2018		9,000.00	9,000.00	7,499.40
18	1085	000634	ESPECIALISTA EN EJECUCIÓN CONTRA	Dic-21	D.L.1057	OCUPADA	DNI	40330504	ARMAS GAMARRA CARLOS ANTONIO	21/01/2021		9,000.00	9,000.00	7,140.30
19	1085	000609	ESPECIALISTA EN LIQUIDACIÓN DE OI	Dic-21	D.L.1057	OCUPADA	DNI	23002359	ARROYO BEDOYA JORGE LUIS	16/04/2018		8,000.00	8,000.00	6,634.30
20	1085	000669	COORDINADOR DE ESTUDIOS Y MON	Dic-21	D.L.1057	OCUPADA	DNI	41019402	ASTOCAZA FLORES JAVIER ANTONIO	10/09/2018		12,000.00	12,000.00	9,756.00
21	1085	000504	ESPECIALISTA DE ESTUDIOS	Dic-21	D.L.1057	OCUPADA	DNI	42446666	AVILA ARMAS DEIMER IVAN	01/02/2017		9,000.00	9,000.00	7,499.40
22	1085	000628	ESPECIALISTA EN ADMINISTRACIÓN D	Dic-21	D.L.1057	OCUPADA	DNI	08690955	BALLARDO REYES RUBEN ERNESTO	09/05/2018		11,000.00	11,000.00	8,945.32
23	1085	000456	ESPECIALISTA EN ESTUDIOS	Dic-21	D.L.1057	OCUPADA	DNI	10397361	BALLENA RODRIGUEZ HERNAN MIGUE	04/02/2019		9,000.00	9,000.00	7,226.40
24	1085	000220	ASISTENTE ADMINISTRATIVO	Dic-21	D.L.1057	OCUPADA	DNI	32111561	BALTODANO CERVERA MELIZA VERON	05/12/2014		3,000.00	3,000.00	2,633.10
25	1085	000142	DIBUJANTE CAD	Dic-21	D.L.1057	OCUPADA	DNI	08718440	BANCAYAN HERRERA EZEQUIEL ERNES	02/09/2013		5,000.00	5,000.00	4,226.00
26	1085	000641	ESPECIALISTA EN ASISTENCIA TÉCNIC	Dic-21	D.L.1057	OCUPADA	DNI	10053579	BARAHONA GARCIA PETER JOHN	15/05/2018		9,000.00	9,000.00	6,598.35
27	1085	000068	ASISTENTE DE PRESUPUESTO	Dic-21	D.L.1057	OCUPADA	DNI	42268378	BARCO CORONADO SILVIA KARINA	04/05/2015		4,500.00	4,500.00	3,594.10
28	1085	000167	ESPECIALISTA SOCIAL	Dic-21	D.L.1057	OCUPADA	DNI	09870454	BARRANTES HUAMANI ROCIO MARISC	02/09/2019		7,000.00	7,000.00	5,568.15
29	1085	000437	ESPECIALISTA EN MONITOREO	Dic-21	D.L.1057	OCUPADA	DNI	40391169	BARRERA VILLACORTA BENJAMIN BEL	01/02/2017		9,000.00	9,000.00	7,359.90
30	1085	000624	ESPECIALISTA I EN GESTIÓN DE PROY	Dic-21	D.L.1057	OCUPADA	DNI	41417112	BARRETO SAENZ JOSE ANTONIO	01/02/2019		9,000.00	9,000.00	7,499.40
31	1085	000678	ESPECIALISTA EN GESTIÓN DE PROYE	Dic-21	D.L.1057	OCUPADA	DNI	25657605	BARRIGA CIUDAD GUSTAVO FELIPE	10/09/2018		12,000.00	12,000.00	8,491.02
32	1085	000646	ANALISTA DE REDES	Dic-21	D.L.1057	OCUPADA	DNI	10669226	BARTOLO SORIA CARLOS ANDRES	18/05/2018		8,000.00	8,000.00	6,674.40
33	1085	000580	ESPECIALISTA SENIOR DE PRESUPUES	Dic-21	D.L.1057	OCUPADA	DNI	28251311	BAUTISTA ORTEGA ESTHER	03/11/2020		10,000.00	10,000.00	8,302.00
34	1085	000665	ESPECIALISTA SENIOR DE ESTUDIOS Y	Dic-21	D.L.1057	OCUPADA	DNI	44491360	BAYONA PEREZ JESUS EDDER	20/09/2018		10,000.00	10,000.00	8,128.00
35	1085	000555	ESPECIALISTA EN MATERIA DE DERE	Dic-21	D.L.1057	OCUPADA	DNI	40603284	BEJARANO CABREJOS MIRYAM DEL CA	01/12/2017		9,000.00	9,000.00	6,870.35
36	1085	000679	COORDINADOR DE ASISTENCIA TECN	Dic-21	D.L.1057	OCUPADA	DNI	09930764	BELLIDO KUNZ MARIO RODOLFO	10/09/2018		12,000.00	12,000.00	9,162.22
37	1085	000648	ESPECIALISTA EN EJECUCIÓN DE PRO	Dic-21	D.L.1057	OCUPADA	DNI	02446250	BENAVENTE ROMERO CARLOS EDY FR	29/05/2018		10,000.00	10,000.00	9,476.00
38	1085	000049	PROFESIONAL EN DISEÑO EN AUTOC	Dic-21	D.L.1057	OCUPADA	DNI	08318491	BENDEZU ÑAÑEZ JULIO CESAR	07/05/2013		5,000.00	5,000.00	4,280.00
39	1085	000552	ANALISTA EN TESORERIA	Dic-21	D.L.1057	OCUPADA	DNI	70145621	BENITES PANIAGUA LISBERTH KEVELIN	01/12/2017		8,000.00	8,000.00	6,673.40
40	1085	000462	ESPECIALISTA SANITARIO DE OBRAS E	Dic-21	D.L.1057	OCUPADA	DNI	43839962	BENITES PRINCIPE JHON MAXWELL	24/02/2020		9,000.00	9,000.00	7,499.40
41	1085	000614	ESPECIALISTA SENIOR DE PRESUPUES	Dic-21	D.L.1057	OCUPADA	DNI	41316276	BERNABE TAPARA EDITH GLADYS	06/02/2020		10,000.00	10,000.00	7,940.00
42	1085	000004	CONDUCTOR	Dic-21	D.L.728	OCUPADA	DNI	25599959	BERNAL LUNA ISIDRO CELSO	1/01/2004		2,000.00	2,000.00	1,728.20
43	1085	000589	ESPECIALISTA EN ESTUDIOS	Dic-21	D.L.1057	OCUPADA	DNI	45894767	BRAN YARLEQUE NILVER JOAN	19/04/2018		9,000.00	9,000.00	7,483.20
44	1085	000239	PROFESIONAL ESPECIALISTA	Dic-21	D.L.1057	OCUPADA	DNI	17528735	BULNES PAICO MARIO FIDEL	06/03/2015		9,000.00	9,000.00	8,556.00
45	1085	000570	RESPONSABLE DE UNIDAD	Dic-21	D.L.1057	OCUPADA	DNI	16678343	BUSTAMANTE MONDRAGON NORBER	28/08/2017	4/12/2021	14,000.00	1,866.67	914.64
46	1085	000601	ESPECIALISTA EN MONITOREO	Dic-21	D.L.1057	OCUPADA	DNI	28273268	BUSTIOS DIAZ HUGO	07/05/2018		9,000.00	9,000.00	7,386.00
47	1085	000475	ESPECIALISTA DE ESTUDIOS	Dic-21	D.L.1057	OCUPADA	DNI	31664591	CABELLO ANDIA VICTOR JAVIER	01/02/2017		9,000.00	9,000.00	7,483.20
48	1085	000436	ESPECIALISTA EN ASISTENCIA TECNIC	Dic-21	D.L.1057	OCUPADA	DNI	04430566	CABELLO DIAZ MERCEDES DEL CARME	01/02/2017		9,000.00	9,000.00	7,355.40
49	1085	000607	COORDINADOR DEL GRUPO DE TRAB	Dic-21	D.L.1057	OCUPADA	DNI	00515417	CACERES ARENAS ALEJANDRO CARLOS	25/11/2019		12,000.00	12,000.00	6,458.28

LIC. SEGUNDO VICTORIANO CHAVEZ FIGUERO

FIRMA DIGITAL
VIVIENDA
Firmado digitalmente por:KOBASHIKAWA MAEKAWA Jose Miguel FAU 20504743307 soft
Motivo: En señal de conformidad
Fecha: 2022/03/29 15:42:24-0500

							Consigar datos, solo si, la plaza esta ocupada							
N°	Código de entidad	Código de la Plaza	Denominación de la plaza	Fecha o período programado (por mes)	Modalidad de contratación	Estado de la plaza	Tipo de documento	N° de documento	Nombres y Apellidos	Fecha de inicio del vínculo laboral o contractual	Fecha final del vínculo laboral o contractual	Remuneración de la plaza (S/)	Remuneración pagada: Bruta (S/)	Remuneración pagada: Neta (S/)
50	1085	000054	ADMINISTRADOR DE CONTRATO I	Dic-21	D.L.1057	OCUPADA	DNI	10038430	CACERES ROJAS JOSE ANTONIO	19/01/2021		10,000.00	10,000.00	8,142.00
51	1085	000165	ANALISTAS DE PROYECTOS DE INVER	Dic-21	D.L.1057	OCUPADA	DNI	09230091	CAHUANTICO OSTOS SANTOS EDGARD	01/12/2015		6,500.00	6,500.00	5,411.00
52	1085	000087	CHOFER	Dic-21	D.L.1057	OCUPADA	DNI	09729391	CALLAÑAUPA CHOQQUECONZA JULIO	17/12/2015		3,200.00	3,200.00	2,128.88
53	1085	000101	ASISTENTE ADMINISTRATIVO	Dic-21	D.L.1057	OCUPADA	DNI	09936569	CALLIRGOS DURAND ELENA GABRIELA	01/12/2014		4,000.00	4,000.00	3,418.80
54	1085	000590	ESPECIALISTA EN ASISTENCIA TÉCNIC	Dic-21	D.L.1057	OCUPADA	DNI	31668638	CALVO SANTOS ROCIO NORKA	16/03/2020		9,000.00	9,000.00	7,499.40
55	1085	000489	ESPECIALISTA EN ESTUDIOS Y MONIT	Dic-21	D.L.1057	OCUPADA	DNI	10647723	CAPCHA ESPINOZA YESENIA GLADYS	01/10/2019		9,000.00	9,000.00	7,367.10
56	1085	000429	ESPECIALISTA EN ASISTENCIA TECNIC	Dic-21	D.L.1057	OCUPADA	DNI	02440895	CARCASI CUTIPA ROGER	01/02/2017		9,000.00	9,000.00	7,359.90
57	1085	000501	ESPECIALISTA EN MONITOREO PARA	Dic-21	D.L.1057	OCUPADA	DNI	17608201	CARDENAS CASTILLO LUIS FERNANDO	01/10/2020		9,000.00	9,000.00	7,478.70
58	1085	000221	PROFESIONAL ESPECIALISTA	Dic-21	D.L.1057	OCUPADA	DNI	07501116	CARDENAS SULCARAY CONSUELO	02/12/2014		9,000.00	9,000.00	7,271.70
59	1085	000016	PROFESIONAL ESPECIALISTA	Dic-21	D.L.1057	OCUPADA	DNI	40834231	CARO SOLIS JACKELINE ELENA	02/02/2015		10,000.00	10,000.00	8,302.00
60	1085	000534	RESPONSABLE DE UNIDAD	Dic-21	D.L.1057	OCUPADA	DNI	21575266	CARPIO CALDERON GUALBERTO ARMA	1/09/2021		14,000.00	14,000.00	11,132.22
61	1085	000595	ESPECIALISTA DE INGENIERÍA I	Dic-21	D.L.1057	OCUPADA	DNI	45225278	CARPIO GONZALES JULIO ALBERTO	02/09/2019		9,000.00	9,000.00	7,499.40
62	1085	000673	ESPECIALISTA EN SEGUIMIENTO DE P	Dic-21	D.L.1057	OCUPADA	DNI	09544873	CARRILLO ALEMAN GUILLERMO SEGU	01/10/2018		9,500.00	9,500.00	7,753.45
63	1085	000486	ESPECIALISTA EN ESTUDIOS	Dic-21	D.L.1057	OCUPADA	DNI	31033391	CARRION UMERES YURY	01/02/2017		9,000.00	9,000.00	7,359.90
64	1085	000062	ESPECIALISTA EN SISTEMA ALCANTAF	Dic-21	D.L.1057	OCUPADA	DNI	07027972	CASTRO VILLEGAS JULIO ANGEL	03/09/2012		10,000.00	10,000.00	8,133.00
65	1085	000610	ESPECIALISTA EN EJECUCIÓN DE PRO	Dic-21	D.L.1057	OCUPADA	DNI	41936827	CCAHUANTICO MAMANI JUAN CARLO	05/02/2020		10,000.00	10,000.00	8,274.00
66	1085	000267	ESPECIALISTA EN EVALUACIÓN Y SEG	Dic-21	D.L.1057	OCUPADA	DNI	28268986	CCASANI SIERRA MANUEL	11/11/2015		9,000.00	9,000.00	7,359.90
67	1085	000647	ANALISTA CONTABLE	Dic-21	D.L.1057	OCUPADA	DNI	47116748	CCOLCCA OCON RUTH NOEMI	27/07/2020		7,500.00	7,500.00	6,295.50
68	1085	000420	ADMINISTRADOR DE CONTRATO II	Dic-21	D.L.1057	OCUPADA	DNI	08055288	CEDRON MENDIETA MOISES ANIBAL	16/10/2020		9,000.00	9,000.00	7,299.70
69	1085	000717	ESPECIALISTA LEGAL EN EJECUCIÓN C	Dic-21	D.L.1057	OCUPADA	DNI	40558169	CESPEDES TALLEDO MARIA ELENA	01/03/2019		10,000.00	10,000.00	7,915.45
70	1085	000594	GESTOR DE CONTRATO II	Dic-21	D.L.1057	OCUPADA	DNI	45533107	CHAFLOQUE ORDINOLA CESAR ENMA	05/05/2021		8,000.00	8,000.00	6,561.60
71	1085	000672	ANALISTA EN SEGUIMIENTO Y MONIT	Dic-21	D.L.1057	OCUPADA	DNI	72680891	CHAPOÑAN MENDOZA LUZ MARIANA	01/12/2020		8,000.00	5,580.00	4,725.32
72	1085	000722	ANALISTA EN EJECUCION CONTRATU	Dic-21	D.L.1057	OCUPADA	DNI	10718386	CHAVEZ CERPA ADRIANA PIERINA	02/03/2021		8,000.00	8,000.00	6,361.80
73	1085	000007	ASISTENTE DE COMPRAS	Dic-21	D.L.728	OCUPADA	DNI	08033486	CHEPPE SANTANA LUIS HERNAN	1/01/2004	16/12/2021	4,000.00	2,133.33	1,286.03
74	1085	000201	AUXILIAR DE PATRIMONIO Y SERVICI	Dic-21	D.L.1057	OCUPADA	DNI	06756204	CHERRES VALVERDE EDUARDO	10/12/2015		2,500.00	2,500.00	2,475.00
75	1085	000444	ESPECIALISTA DE ESTUDIOS	Dic-21	D.L.1057	OCUPADA	DNI	10493901	CHINCHIHUALPA MONTES JESUS DANI	01/02/2017		9,000.00	9,000.00	7,367.10
76	1085	000608	ESPECIALISTA I - PLANTA DE TRATAM	Dic-21	D.L.1057	OCUPADA	DNI	10348816	CHINO IMAN ARTURO AGUSTIN	04/11/2019		11,000.00	11,000.00	8,945.32
77	1085	000519	ESPECIALISTA EN ASISTENCIA TÉCNIC	Dic-21	D.L.1057	OCUPADA	DNI	40779059	CONDORI SALAS ESTEBAN	01/02/2017		9,000.00	9,000.00	7,499.40
78	1085	000881	ADMINISTRADOR DE CONTRATO II	Dic-21	D.L.1057	OCUPADA	DNI	10324276	CORONADO PAJUELO KARIN ELIANA	4/11/2021		9,000.00	9,000.00	7,154.10
79	1085	000460	ESPECIALISTA EN ASISTENCIA TECNIC	Dic-21	D.L.1057	OCUPADA	DNI	29691404	CUBA BERNEDO CARLOS ALBERTO	02/02/2017		9,000.00	9,000.00	7,478.70
80	1085	000079	PROFESIONALES ESPECIALISTAS EN A	Dic-21	D.L.1057	OCUPADA	DNI	09629096	CUENTAS LEANDRO GILMAR JORGE	01/12/2015		10,000.00	10,000.00	5,286.45
81	1085	000712	ANALISTA EN EJECUCIÓN CONTRACTI	Dic-21	D.L.1057	OCUPADA	DNI	08131037	DE AMAT PEREZ YANET YVONNE	25/03/2019		8,000.00	8,000.00	6,147.60
82	1085	000579	COORDINADORA DE AREA	Dic-21	D.L.1057	OCUPADA	DNI	24005171	DE LA CRUZ ARELLANO LIZBETH	13/02/2018		12,000.00	12,000.00	9,902.22
83	1085	000596	ESPECIALISTA DE PRESUPUESTO	Dic-21	D.L.1057	OCUPADA	DNI	46483182	DE LA CRUZ ROJAS PAOLA CINDY	20/06/2018		9,000.00	9,000.00	8,227.20
84	1085	000414	ESPECIALISTA DE ESTUDIOS	Dic-21	D.L.1057	OCUPADA	DNI	41905477	DEL AGUILA VELA HAROLD TOBIAS	01/02/2017		9,000.00	9,000.00	7,499.40
85	1085	000650	ESPECIALISTA EN TESORERIA	Dic-21	D.L.1057	OCUPADA	DNI	10002882	DEL ALAMO COLL CARDENAS NILDA	12/06/2018		9,000.00	9,000.00	7,149.55
86	1085	000660	ESPECIALISTA CONTABLE FINANCIERO	Dic-21	D.L.1057	OCUPADA	DNI	06285998	DEL ROSARIO PANDO JULIA YOLANDA	03/07/2018		9,000.00	9,000.00	6,743.35
87	1085	000261	ESPECIALISTA EN ADMINISTRACIÓN D	Dic-21	D.L.1057	OCUPADA	DNI	23888221	DELGADO OLIVERA HERNAN	14/03/2019		10,000.00	10,000.00	8,142.00
88	1085	000041	ASISTENTE ADMINISTRATIVO	Dic-21	D.L.1057	OCUPADA	DNI	07842751	DIAZ PEDEMONTE MIRIAM NELLY	01/12/2014		4,000.00	4,000.00	3,550.85
89	1085	000010	BIBLIOTECARIO	Dic-21	D.L.728	OCUPADA	DNI	09622433	DIAZ SANTIAGO EBER JAVIER	8/11/2006		3,500.00	3,500.00	2,963.70
90	1085	000523	ESPECIALISTA EN ESTUDIOS PARA LA	Dic-21	D.L.1057	OCUPADA	DNI	16702568	EFFIO CHANAME JOSE LUIS	22/07/2019		9,000.00	9,000.00	7,359.90
91	1085	000564	ESPECIALISTA EN ASISTENCIA TÉCNIC	Dic-21	D.L.1057	OCUPADA	DNI	21571608	ESCARCENA CANCHARI JOSUE	01/12/2017		9,000.00	9,000.00	7,347.30
92	1085	000663	ESPECIALISTA EN ASISTENCIA TÉCNIC	Dic-21	D.L.1057	OCUPADA	DNI	28286842	ESCARCENA PURILLA MARCIAL IVAN	20/09/2018		9,000.00	9,000.00	7,499.40
93	1085	000576	ANALISTA EN SEGUIMIENTO Y MONIT	Dic-21	D.L.1057	OCUPADA	DNI	46007547	ESPINOZA LAUS VALERIA DEL PILAR	06/02/2018		8,000.00	8,000.00	6,061.40
94	1085	000396	ADMINISTRADOR DE CONTRATO II	Dic-21	D.L.1057	OCUPADA	DNI	22465214	ESPINOZA ROJAS OSCAR ALCIDES	20/01/2021		9,000.00	9,000.00	7,499.40
95	1085	000406	ESPECIALISTA EN ASISTENCIA TECNIC	Dic-21	D.L.1057	OCUPADA	DNI	41582308	ESPINOZA SUMARAN GERARDO HENR	01/02/2017		9,000.00	9,000.00	7,499.40
96	1085	000407	ESPECIALISTA EN MONITOREO	Dic-21	D.L.1057	OCUPADA	DNI	29287843	ESQUIA MOROCCO JOSE ROLANDO	01/02/2017		9,000.00	9,000.00	7,386.00
97	1085	000026	CHOFER	Dic-21	D.L.1057	OCUPADA	DNI	20659826	ESTEBAN HILARIO GALDINO RIOS	01/12/2015		3,200.00	3,200.00	2,836.96
98	1085	000550	ANALISTA EN CONTRATACIONES	Dic-21	D.L.1057	OCUPADA	DNI	09733342	ESTRADA MARTINEZ JAQUELINE JOSEI	01/12/2017		8,000.00	8,000.00	6,696.80
99	1085	000499	ESPECIALISTA DE ESTUDIOS	Dic-21	D.L.1057	OCUPADA	DNI	42029625	FARFAN ORTIZ DE ORUE ELAR	01/02/2017		9,000.00	9,000.00	7,347.30
100	1085	000516	ESPECIALISTA EN ESTUDIOS PARA LA	Dic-21	D.L.1057	OCUPADA	DNI	40867470	FELIPE INCA LEOPOLDO ADOLFO	12/02/2020		9,000.00	9,000.00	7,478.70
101	1085	000883	ADMINISTRADOR DE CONTRATO DE S	Dic-21	D.L.1057	OCUPADA	DNI	09597287	FLORES ALBORNOZ HUMBERTO WILM	4/11/2021		9,000.00	9,000.00	8,033.40
102	1085	000617	ESPECIALISTA EN INGENIERIA	Dic-21	D.L.1057	OCUPADA	DNI	08127074	FLORES FIGUEROA CARLOS ANTONIO	03/07/2018		10,000.00	10,000.00	8,147.00
103	1085	000175	PROFESIONAL CONTABLE	Dic-21	D.L.1057	OCUPADA	DNI	25585052	FLORES MONTERO HECTOR	01/04/2014		8,000.00	8,000.00	6,355.25
104	1085	000413	ESPECIALISTA EN MONITOREO	Dic-21	D.L.1057	OCUPADA	DNI	29395885	FLORES VIZCARRA PABLO ROLANDO	01/02/2017		9,000.00	9,000.00	7,499.40
105	1085	000450	ESPECIALISTA EN SEGUIMIENTO Y CO	Dic-21	D.L.1057	OCUPADA	DNI	42865804	FRANCISCO COPITAN SAMUEL ORESTE	27/07/2020		9,000.00	9,000.00	7,478.70
106	1085	000661	ESPECIALISTA EN CONTROL PREVIO	Dic-21	D.L.1057	OCUPADA	DNI	20068836	GALDOS VADILLO YESSENIA GUADALU	03/07/2018		9,000.00	9,000.00	7,290.80
107	1085	000616	ESPECIALISTA EN LICITACIONES II	Dic-21	D.L.1057	OCUPADA	DNI	23975777	GALLARDO DEL CASTILLO JORGE ALFR	02/07/2018		10,000.00	10,000.00	8,147.00
108	1085	000235	PROFESIONAL ESPECIALISTA	Dic-21	D.L.1057	OCUPADA	DNI	08927956	GAMERO CAPCHA EVANGELINA	08/01/2015		10,000.00	10,000.00	8,142.00

FIRMA DIGITAL
VIVIENDA
Firmado digitalmente por:KOBASHIKAWA MAEKAWA Jose Miguel FAU 20504743307 soft
Motivo: En señal de conformidad
Fecha: 2022/03/29 15:42:24-0500

							Consigar datos, solo si, la plaza esta ocupada						
N°	Código de entidad	Código de la Plaza	Denominación de la plaza	Fecha o período programado (por mes)	Modalidad de contratación	Estado de la plaza	Tipo de documento	N° de documento	Nombres y Apellidos	Fecha de inicio del vínculo laboral o contractual	Fecha final del vínculo laboral o contractual	Remuneración de la plaza (S/)	Remuneración pagada: Bruta (S/)	Remuneración pagada: Neta (S/)
109	1085	000430	ESPECIALISTA EN ASISTENCIA TECNIC	Dic-21	D.L.1057	OCUPADA	DNI	07404045	GARCIA QUIROZ FERNANDO ENRIQUE	01/02/2017		9,000.00	9,000.00	7,474.20
110	1085	000708	ESPECIALISTA SANITARIO DE OBRAS I	Dic-21	D.L.1057	OCUPADA	DNI	41111415	GARIBAY CCOLQUE JORGE ERMES	21/05/2019		9,000.00	9,000.00	7,386.00
111	1085	000015	PROFESIONAL ESPECIALISTA	Dic-21	D.L.728	OCUPADA	DNI	07955378	GIRALDO FERNANDEZ BERTHA	1/01/2004		6,960.00	6,960.00	6,276.90
112	1085	000533	COORDINADORA DEL AREA DE ESTUI	Dic-21	D.L.1057	OCUPADA	DNI	06606075	GOMEZ PAHUACHO SOFIA MARCELIN	3/11/2021		12,000.00	12,000.00	11,125.86
113	1085	000556	ASISTENTE TÉCNICO EN ARCHIVO	Dic-21	D.L.1057	OCUPADA	DNI	71254028	GOMEZ SOLANO CRISTHIAN MANUEL	13/02/2019		3,000.00	3,000.00	2,942.40
114	1085	000631	ESPECIALISTA EN PROYECTOS DE INV	Dic-21	D.L.1057	OCUPADA	DNI	10239456	GONZALES ARMAS JENIFFER HORTENS	27/12/2019		10,000.00	10,000.00	8,142.00
115	1085	000411	ESPECIALISTA EN ASISTENCIA TECNIC	Dic-21	D.L.1057	OCUPADA	DNI	44773832	GONZALES MORE FERNANDO	01/02/2017		9,000.00	9,000.00	7,367.10
116	1085	000507	ESPECIALISTA EN ASISTENCIA TECNIC	Dic-21	D.L.1057	OCUPADA	DNI	40732995	GONZALES SANCHEZ LIZ GERALDINE	15/05/2017		9,000.00	9,000.00	7,359.90
117	1085	000197	RELACIONISTA PUBLICO	Dic-21	D.L.1057	OCUPADA	DNI	44671437	GRANDEZ RODRIGUEZ GABRIEL	01/12/2014		5,500.00	5,500.00	4,690.30
118	1085	000655	ESPECIALISTA I EN GESTIÓN DE PROY	Dic-21	D.L.1057	OCUPADA	DNI	09829713	GUERRA ALVARADO LIVIA LUZ	02/09/2019		10,000.00	10,000.00	8,142.00
119	1085	000301	CHOFER	Dic-21	D.L.1057	OCUPADA	DNI	06005794	GUERRERO PANTA RODOLFO	01/04/2016		3,200.00	3,200.00	2,790.24
120	1085	000615	ESPECIALISTA EN PROYECTOS	Dic-21	D.L.1057	OCUPADA	DNI	41121592	GUEVARA GUEVARA JESUS ERNESTO	02/07/2018		10,000.00	10,000.00	8,274.00
121	1085	000424	ESPECIALISTA EN ASISTENCIA TECNIC	Dic-21	D.L.1057	OCUPADA	DNI	05412942	GUEVARA PEÑA AUGUSTO	01/02/2017		9,000.00	9,000.00	7,359.90
122	1085	000577	ESPECIALISTA II EN TESORERIA	Dic-21	D.L.1057	OCUPADA	DNI	08803032	GUTIERREZ ALARCON OLGA BEATRIZ	05/02/2018		10,000.00	10,000.00	8,284.00
123	1085	000640	ESPECIALISTA EN INGENIERÍA	Dic-21	D.L.1057	OCUPADA	DNI	45747220	GUTIERREZ CANALES ELIZABETH CARN	01/10/2019		10,000.00	10,000.00	8,274.00
124	1085	000312	ASISTENTE ADMINISTRATIVO	Dic-21	D.L.1057	OCUPADA	DNI	41517544	GUTIERREZ IPARRAGUIRRE ISABEL	01/06/2020		3,500.00	3,500.00	3,077.05
125	1085	000007	PROFESIONAL ESPECIALISTA	Dic-21	D.L.1057	OCUPADA	DNI	06742050	GUTIERREZ SANDOVAL ANGEL GONZA	06/09/2013		7,000.00	7,000.00	6,716.00
126	1085	000016	PROFESIONAL ESPECIALISTA	Dic-21	D.L.728	OCUPADA	DNI	07708675	HEREDIA TIMANA MARCO ANTONIO	1/04/2014		6,093.00	6,093.00	4,760.79
127	1085	000343	COORDINADOR DEL AREA DE CONTA	Dic-21	D.L.1057	OCUPADA	DNI	16596972	HERNANDEZ VALDEZ JORGE LUIS	14/11/2017		12,000.00	12,000.00	9,743.82
128	1085	000099	AUXILIAR ADMINISTRATIVO	Dic-21	D.L.1057	OCUPADA	DNI	09462702	HERRERA CASTRO MARCOS EDUARDO	01/10/2014		3,400.00	3,400.00	2,600.02
129	1085	000194	TECNICO EN TRAMITE DOCUMENTAR	Dic-21	D.L.1057	OCUPADA	DNI	10805792	HIDALGO ASCARATE RAQUEL DIANA	17/08/2015		4,500.00	4,500.00	2,832.00
130	1085	000211	ANALISTA DE PRESUPUESTO	Dic-21	D.L.1057	OCUPADA	DNI	44778731	HORNA LEON CESAR ANDRES	20/12/2019		8,000.00	8,000.00	7,260.00
131	1085	000337	ESPECIALISTA SENIOR DE INGENIERÍA	Dic-21	D.L.1057	OCUPADA	DNI	07749648	HUAMAN BALDEON JOSE LUIS	20/02/2020		12,000.00	12,000.00	9,914.22
132	1085	000630	ESPECIALISTA DE INGENIERIA II	Dic-21	D.L.1057	OCUPADA	DNI	45665997	HUAMAN MACHACA BITHER ANDREE	18/02/2020		9,500.00	9,500.00	7,900.70
133	1085	000110	ESPECIALISTA ESTRUCTURAL	Dic-21	D.L.1057	OCUPADA	DNI	00495830	HUANCA MAMANI JUAN ALFREDO	02/05/2013		10,000.00	10,000.00	8,302.00
134	1085	000058	ANALISTA DE INGENIERIA	Dic-21	D.L.1057	OCUPADA	DNI	74159700	HUASASQUICHE TASAYCO PEPE JESUS	19/01/2021		6,500.00	6,500.00	5,406.20
135	1085	000385	ESPECIALISTA EN PROYECTOS DE SAN	Dic-21	D.L.1057	OCUPADA	DNI	70455574	HUERTA RAMIREZ ADRIAN ARMANDO	22/05/2017		8,000.00	8,000.00	6,678.40
136	1085	000623	ESPECIALISTA SANITARIO I	Dic-21	D.L.1057	OCUPADA	DNI	41195527	JANAMPA TORRES WILLIAM RAUL	08/05/2018		9,000.00	9,000.00	7,347.30
137	1085	000570	RESPONSABLE DE LA UNIDAD	Dic-21	D.L.1057	OCUPADA	DNI	07638911	JIMENEZ BORDA NATILDINA DIONISIA	9/12/2021		14,000.00	10,266.67	8,110.67
138	1085	000621	ESPECIALISTA EN CONTRATACIONES	Dic-21	D.L.1057	OCUPADA	DNI	41580832	JIMENEZ CAYO EDER GUZMAN	04/02/2020		9,000.00	9,000.00	8,036.40
139	1085	000229	ESPECIALISTA DE INGENIERÍA I	Dic-21	D.L.1057	OCUPADA	DNI	20594585	JURADO CABEZAS JUAN RUPERTO	03/06/2019		9,000.00	9,000.00	6,941.40
140	1085	000584	ANALISTA DE RECURSOS HUMANOS	Dic-21	D.L.1057	OCUPADA	DNI	10643025	LEANDRO MELGAREJO RAUL SANTOS	05/06/2020		7,000.00	7,000.00	5,674.60
141	1085	000514	ESPECIALISTA EN ASISTENCIA TECNIC	Dic-21	D.L.1057	OCUPADA	DNI	43143708	LEON ALVAREZ DANIEL ENRRIQUE	01/02/2017		9,000.00	9,000.00	7,386.00
142	1085	000289	PROFESIONAL ESPECIALISTA EN ADM	Dic-21	D.L.1057	OCUPADA	DNI	08581066	LEON LAPA ROBERTO	14/12/2015		10,000.00	10,000.00	7,657.45
143	1085	000441	ESPECIALISTA LEGAL EN PROYECTOS	Dic-21	D.L.1057	OCUPADA	DNI	09371317	LINARES TEJADA MARIA LOURDES	21/11/2019		9,000.00	9,000.00	7,359.90
144	1085	000281	ANALISTA JUNIOR EN MESA DE AYUD	Dic-21	D.L.1057	OCUPADA	DNI	40989408	LIZA QUISPE ENRIQUE SALVADOR	01/12/2015		4,800.00	4,800.00	4,536.48
145	1085	000015	ANALISTA CONTABLE	Dic-21	D.L.1057	OCUPADA	DNI	71638474	LLAXA SALAZAR CAROLINA	01/07/2019		4,500.00	4,500.00	3,887.70
146	1085	000145	REVISOR DE CUENTAS	Dic-21	D.L.1057	OCUPADA	DNI	46570319	LLUEN SAAVEDRA LUISA CAROLINA	20/01/2021		8,500.00	8,500.00	6,966.35
147	1085	000203	CHOFER	Dic-21	D.L.1057	OCUPADA	DNI	40075565	LOPEZ FLORES DANIEL FRANCISCO	10/12/2015		3,200.00	3,200.00	1,935.39
148	1085	000403	ESPECIALISTA EN ESTUDIOS Y MONIT	Dic-21	D.L.1057	OCUPADA	DNI	42786969	LOPEZ MAUTINO MARCO EDSON	02/09/2019		9,000.00	9,000.00	7,478.70
149	1085	000182	ESPECIALISTA MECANICO	Dic-21	D.L.1057	OCUPADA	DNI	01319208	LOZA URRETA JUAN BAUTISTA	24/03/2014		9,000.00	9,000.00	7,359.90
150	1085	000565	ESPECIALISTA EN REMUNERACIONES	Dic-21	D.L.1057	OCUPADA	DNI	45145271	LUCERO HUAMAN HOMER MANASES	03/04/2019		9,000.00	9,000.00	2,844.40
151	1085	000721	ADMINISTRADOR DE CONTRATO II	Dic-21	D.L.1057	OCUPADA	DNI	47045116	LUJAN SANTOS JOHAN MARLON	14/10/2020		9,000.00	9,000.00	7,499.40
152	1085	000479	ESPECIALISTA EN MONITOREO	Dic-21	D.L.1057	OCUPADA	DNI	23874151	LUNA LOAYZA CARLOS	01/02/2017		9,000.00	9,000.00	7,359.90
153	1085	000522	ESPECIALISTA EN ESTUDIOS PARA LA	Dic-21	D.L.1057	OCUPADA	DNI	22762605	MALLQUI ESTACIO DANIEL	02/03/2020		9,000.00	9,000.00	8,227.20
154	1085	000656	ESPECIALISTA EN ASISTENCIA TÉCNIC	Dic-21	D.L.1057	OCUPADA	DNI	16525427	MANAYALLE MANAY BILLY ULISES	04/09/2019		9,000.00	9,000.00	7,483.20
155	1085	000487	ESPECIALISTA DE ESTUDIOS	Dic-21	D.L.1057	OCUPADA	DNI	44125799	MANRIQUE MENDIETA MELISSA FIORE	01/02/2017		9,000.00	9,000.00	7,355.40
156	1085	000848	ESPECIALISTA LEGAL	Dic-21	D.L.1057	OCUPADA	DNI	47346251	MARRO SEDANO KYARA JULISSA	4/11/2021		9,000.00	9,000.00	7,285.50
157	1085	000604	ANALISTA EN GESTIÓN DOCUMENTA	Dic-21	D.L.1057	OCUPADA	DNI	46096276	MARTEL AYLLON DE ASTO ROSA ELVIR	02/05/2019		4,500.00	4,500.00	3,811.65
158	1085	000188	PROFESIONAL ESPECIALISTA EN FORM	Dic-21	D.L.1057	OCUPADA	DNI	10735573	MARTINEZ GOMEZ ANASTACIO	04/08/2014		8,000.00	8,000.00	6,696.80
159	1085	000553	ESPECIALISTA DE ESTUDIOS Y MONIT	Dic-21	D.L.1057	OCUPADA	DNI	10135615	MARTINEZ NUÑEZ JUAN JOSE	01/12/2017		9,000.00	9,000.00	6,948.10
160	1085	000889	ESPECIALISTA EN EJECUCION DE PRO	Dic-21	D.L.1057	OCUPADA	DNI	23831931	MASIAS TINCO EMILIANO JONSON	5/11/2021		10,000.00	10,000.00	7,950.74
161	1085	000659	ESPECIALISTA LEGAL EN CONTRATAC	Dic-21	D.L.1057	OCUPADA	DNI	46482425	MATEO LA TORRE MARIO ABRAHAM	11/03/2020		9,000.00	9,000.00	7,483.20
162	1085	000028	JEFE DE EQUIPO	Dic-21	D.L.728	BAJA TEMPORAL	DNI	07713334	MEDINA BEDOYA RONALD HUMBERTO	1/01/2011		8,500.00	0.00	0.00
163	1085	000228	PROFESIONAL ESTADISTICO	Dic-21	D.L.1057	OCUPADA	DNI	07344918	MEDINA RISCO CESAR LEONARDO	05/12/2014		8,000.00	8,000.00	7,429.00
164	1085	000205	ESPECIALISTA SANITARIO DE OBRAS I	Dic-21	D.L.1057	OCUPADA	DNI	44137754	MELGAREJO GASPAR FLORCITA MARIA	07/02/2020		9,000.00	9,000.00	7,265.65
165	1085	000443	ESPECIALISTA EN MONITOREO	Dic-21	D.L.1057	OCUPADA	DNI	06746032	MENDOZA MENDOZA MIGUEL ANTON	01/02/2017		9,000.00	9,000.00	7,359.90
166	1085	000620	ESPECIALISTA II EN SANEAMIENTO FI	Dic-21	D.L.1057	OCUPADA	DNI	40840244	MERCADO SANCHEZ RENATO ALONSO	04/05/2018		9,000.00	9,000.00	7,499.40
167	1085	000593	ESPECIALISTA EN GESTIÓN DE RIEGO	Dic-21	D.L.1057	OCUPADA	DNI	43492157	MEZA CERNA HOEL MAXIMO	18/04/2018		9,000.00	9,000.00	7,474.20

PROGRAMA NACIONAL DE SANEAMIENTO URBANO
V°B°
Lic. Segundo Victoriano Chávez Figueroa
Coordinador
CIP 29987
UNIDAD DE RECURSOS HUMANOS

VIVIENDA
FIRMA DIGITAL
Firmado digitalmente por:KOBASHIKAWA MAEKAWA Jose Miguel FAU 20504743307 soft
Motivo: En señal de conformidad
Fecha: 2022/03/29 15:42:24-0500

							Consigar datos, solo si, la plaza esta ocupada							
N°	Código de entidad	Código de la Plaza	Denominación de la plaza	Fecha o período programado (por mes)	Modalidad de contratación	Estado de la plaza	Tipo de documento	N° de documento	Nombres y Apellidos	Fecha de inicio del vínculo laboral o contractual	Fecha final del vínculo laboral o contractual	Remuneración de la plaza (S/)	Remuneración pagada: Bruta (S/)	Remuneración pagada: Neta (S/)
168	1085	000308	PROFESIONAL ESPECIALISTA EN FORI	Dic-21	D.L.1057	OCUPADA	DNI	09689652	MEZA ESPINOZA SOLEDAD EDDY	01/06/2016		9,500.00	9,500.00	7,535.90
169	1085	000451	ESPECIALISTA DE ESTUDIOS	Dic-21	D.L.1057	OCUPADA	DNI	26622790	MINCHAN PAJARES JOSE HILDEBRAND	01/02/2017		9,000.00	9,000.00	7,499.40
170	1085	000567	ESPECIALISTA SOCIAL	Dic-21	D.L.1057	OCUPADA	DNI	22511239	MODESTO RIVERA JOSE MANUEL	01/12/2017		9,000.00	9,000.00	7,359.90
171	1085	000587	ABOGADO	Dic-21	D.L.1057	OCUPADA	DNI	10035297	MORAN ACUÑA JORGE ANTONIO	20/04/2018		9,000.00	9,000.00	6,624.45
172	1085	000711	ESPECIALISTA EN SEGUIMIENTO Y AN	Dic-21	D.L.1057	OCUPADA	DNI	09859053	MORENO DIAZ FIDEL HJALMAR	07/03/2019		9,500.00	9,500.00	7,753.45
173	1085	000083	ASISTENTE DE ARCHIVO	Dic-21	D.L.1057	OCUPADA	DNI	25516852	MORENO PUCA ALVINO	01/05/2014		2,500.00	2,500.00	2,475.00
174	1085	000468	ESPECIALISTA EN ESTUDIOS	Dic-21	D.L.1057	OCUPADA	DNI	16631709	MUÑOZ DELGADO WALTER JAVIER	01/02/2017		9,000.00	9,000.00	7,355.40
175	1085	000169	PROFESIONAL ESPECIALISTA EN ADM	Dic-21	D.L.1057	OCUPADA	DNI	07289029	MUÑOZ PAREDES CARMEN ROSA	01/09/2015		9,500.00	9,500.00	7,274.15
176	1085	000485	ESPECIALISTA EN MONITOREO	Dic-21	D.L.1057	OCUPADA	DNI	40712454	NAJARRO ROJAS JULIO	01/02/2017		9,000.00	9,000.00	8,103.90
177	1085	000677	ESPECIALISTA EN ESTUDIOS PARA LA	Dic-21	D.L.1057	OCUPADA	DNI	41873929	NAVARRO PANDURO ROLFER	15/12/2020		9,000.00	9,000.00	7,483.20
178	1085	000558	ESPECIALISTA EN ESTUDIOS Y MONIT	Dic-21	D.L.1057	OCUPADA	DNI	40923778	NIÑO FERNANDEZ LUIS BALTAZAR	01/06/2020		9,000.00	9,000.00	7,483.20
179	1085	000124	ESPECIALISTA EN SISTEMAS DE AGUA	Dic-21	D.L.1057	OCUPADA	DNI	06761559	NUÑEZ ALFARO CARLOS JAVIER	02/05/2013		9,500.00	9,500.00	7,781.00
180	1085	000545	ESPECIALISTA EN MECÁNICA DE SUEL	Dic-21	D.L.1057	OCUPADA	DNI	40144130	OCAÑA MEJIA RENATO	04/12/2017		9,000.00	9,000.00	7,359.90
181	1085	000448	ESPECIALISTA EN ASISTENCIA TECNIC	Dic-21	D.L.1057	OCUPADA	DNI	18857853	OCAS OCAS VICTOR	01/02/2017		9,000.00	9,000.00	7,386.00
182	1085	000401	ESPECIALISTA EN MONITOREO	Dic-21	D.L.1057	OCUPADA	DNI	21432985	OLAECHEA GAMEROS YSAIAS CESAR	01/02/2017		9,000.00	9,000.00	7,499.40
183	1085	000033	PROFESIONAL ASISTENTE	Dic-21	D.L.728	OCUPADA	DNI	06915569	OLIVARES VEGA ALVARO NATIVIDAD	1/01/2004		6,393.00	6,393.00	4,804.75
184	1085	000382	GESTOR DE CONTRATO	Dic-21	D.L.1057	OCUPADA	DNI	44282022	ORBEGOSO SALAZAR LUIS ALBERTO	26/10/2020		8,500.00	8,500.00	7,078.55
185	1085	000547	ASISTENTE DMINISTRATIVO	Dic-21	D.L.1057	OCUPADA	DNI	40555607	ORMACHEA INOCENTE YOLANDA	01/12/2017		4,500.00	4,500.00	3,887.70
186	1085	000453	ESPECIALISTA EN ESTUDIOS PARA LA	Dic-21	D.L.1057	OCUPADA	DNI	42276881	ORMACHEA ZANABRIA IVAN	02/03/2020		9,000.00	9,000.00	7,359.90
187	1085	000262	PROFESIONAL ESPECIALISTA EN ADM	Dic-21	D.L.1057	OCUPADA	DNI	07180215	ORTIZ RODRIGUEZ JAVIER HERNAN	12/10/2015		10,000.00	10,000.00	7,605.45
188	1085	000279	ANALISTA JUNIOR EN MESA DE AYUD	Dic-21	D.L.1057	OCUPADA	DNI	43674515	OSCANOA SANCHEZ PETER YOEL	01/12/2015		4,200.00	4,200.00	3,646.92
189	1085	000140	PROFESIONAL ESPECIALISTA EN COST	Dic-21	D.L.1057	OCUPADA	DNI	06749148	OSORES SOPLOPUCO ROBERTO ERIC	03/07/2014		9,000.00	9,000.00	7,292.40
190	1085	000412	ESPECIALISTA DE ESTUDIOS Y MONIT	Dic-21	D.L.1057	OCUPADA	DNI	43797574	PADILLA ALMEYDA ABEL	08/01/2019		9,000.00	9,000.00	7,483.20
191	1085	000710	ESPECIALISTA EN PRESUPUESTO Y MI	Dic-21	D.L.1057	OCUPADA	DNI	09432928	PAJUELO PADILLA MIGUEL ANGEL	07/03/2019		9,500.00	9,500.00	7,878.85
192	1085	000275	ESPECIALISTA LEGAL EN CONTRATAC	Dic-21	D.L.1057	OCUPADA	DNI	44035219	PALACIOS HUAMAN ESTHER	01/10/2020		9,000.00	9,000.00	7,359.90
193	1085	000457	ESPECIALISTA DE ESTUDIOS	Dic-21	D.L.1057	OCUPADA	DNI	08174785	PALACIOS YABAR BORIS IBO	01/02/2017		9,000.00	9,000.00	7,499.40
194	1085	000575	ESPECIALISTA I - GESTIÓN DE PROYEC	Dic-21	D.L.1057	OCUPADA	DNI	41849524	PALOMINO TINOCO CARMEN AMALIA	21/11/2019		10,000.00	10,000.00	6,905.00
195	1085	000573	COORDINADOR DEL ÁREA DE PLANEA	Dic-21	D.L.1057	OCUPADA	DNI	10139782	PAREDES HINOJOSA RAUL GILBERTO	12/08/2019		12,000.00	12,000.00	9,749.82
196	1085	000340	PROFESIONAL ESPECIALISTA EN FORI	Dic-21	D.L.1057	OCUPADA	DNI	08195312	PAREDES KURIYAMA JOSE MANUEL	14/11/2016		9,500.00	9,500.00	7,914.00
197	1085	000611	ESPECIALISTA EN PROYECTOS	Dic-21	D.L.1057	OCUPADA	DNI	09466005	PARRAGA CARDENAS EDILBERTO	22/05/2018		10,000.00	10,000.00	8,025.95
198	1085	000417	ESPECIALISTA EN ASISTENCIA TECNIC	Dic-21	D.L.1057	OCUPADA	DNI	43311414	PATIÑO MENDOZA CARMEN	01/02/2017		9,000.00	9,000.00	7,338.40
199	1085	000497	ESPECIALISTA EN MONITOREO	Dic-21	D.L.1057	OCUPADA	DNI	21485932	PAYTAN ROCA RAFAEL HÉCTOR	01/02/2017		9,000.00	9,000.00	7,474.20
200	1085	000605	ANALISTA DE PRESUPUESTO	Dic-21	D.L.1057	OCUPADA	DNI	44656752	PEDRAZA MILLIO ZENAIDA	20/04/2018		8,000.00	5,580.00	4,728.88
201	1085	000572	RESPONSABLE DE UNIDAD	Dic-21	D.L.1057	OCUPADA	DNI	07455748	PEDRESCHI PLASENCIA ROBERTO CARI	03/09/2018		14,000.00	14,000.00	11,370.02
202	1085	000400	ESPECIALISTA EN ESTUDIOS PARA LA	Dic-21	D.L.1057	OCUPADA	DNI	27168314	PEREZ SAGASTEGUI JORGE	15/07/2019		9,000.00	9,000.00	7,386.00
203	1085	000880	REVISOR DE CUENTAS	Dic-21	D.L.1057	OCUPADA	DNI	16746524	PEREZ VILCHEZ VERNEY ALAIN	4/11/2021		8,000.00	8,000.00	6,379.60
204	1085	000393	ESPECIALISTA EN ASISTENCIA TECNIC	Dic-21	D.L.1057	OCUPADA	DNI	24468814	PEZO DIAZ MARTIN	01/02/2017		9,000.00	9,000.00	7,355.40
205	1085	000181	AUXILIAR ADMINISTRATIVO	Dic-21	D.L.1057	OCUPADA	DNI	10153817	PICOY INOCENTE IVAN MOISES	01/09/2014		3,000.00	3,000.00	2,897.10
206	1085	000666	ESPECIALISTA SENIOR DE ESTUDIOS Y	Dic-21	D.L.1057	OCUPADA	DNI	10042465	PINAO ATANACIO ANTIDIO WILMER	20/09/2018		10,000.00	10,000.00	8,133.00
207	1085	000530	ESPECIALISTA EN TOPOGRAFÍA Y GEO	Dic-21	D.L.1057	OCUPADA	DNI	42490430	PORTA INGA JAMES ESAU	03/05/2021		9,000.00	9,000.00	7,474.20
208	1085	000882	ADMINISTRADOR DE CONTRATO II	Dic-21	D.L.1057	OCUPADA	DNI	10245298	PRINCIPE BARDALES CARLO IVAR	4/11/2021		9,000.00	9,000.00	7,192.80
209	1085	000020	ANALISTA DE OBRAS PARALIZADAS	Dic-21	D.L.1057	OCUPADA	DNI	70693351	PRUDENCIO ARENAS JEAN CARLOS	28/12/2020		6,000.00	6,000.00	5,584.80
210	1085	000527	ESPECIALISTA EN SANEAMIENTO DE T	Dic-21	D.L.1057	OCUPADA	DNI	42287859	PUPUCHE CARRANZA JHONATHAN GE	23/12/2019		9,000.00	9,000.00	7,367.10
211	1085	000546	ESPECIALISTA ADMINISTRATIVO	Dic-21	D.L.1057	OCUPADA	DNI	42658096	QUINTANILLA AYCA GAUDY EDITH	01/12/2017		8,000.00	8,000.00	6,378.45
212	1085	000466	ESPECIALISTA EN ESTUDIOS Y MONIT	Dic-21	D.L.1057	OCUPADA	DNI	43047775	QUINTANILLA MENDOZA CARLOS ART	02/09/2019		9,000.00	9,000.00	7,367.10
213	1085	000040	PROFESIONAL ESPECIALISTA EN UNID	Dic-21	D.L.728	OCUPADA	DNI	06969548	QUIROZ MORA GLADYS BETTY	1/01/2004		6,960.00	6,960.00	6,183.90
214	1085	000041	RESPONSABLE DE LA UNIDAD DE PLA	Dic-21	D.L.728	OCUPADA	DNI	08113154	QUIROZ ORTIZ OSCAR TEODORO	1/01/2004		8,000.00	8,000.00	7,140.40
215	1085	000418	ESPECIALISTA LEGAL EN DERECHO AD	Dic-21	D.L.1057	OCUPADA	DNI	09915806	QUISPE ARONES WILMER	04/11/2019		9,000.00	9,000.00	7,359.90
216	1085	000427	ESPECIALISTA DE ESTUDIOS	Dic-21	D.L.1057	OCUPADA	DNI	44284745	QUISPE LIVISI JUAN ALONSO	01/02/2017		9,000.00	9,000.00	7,386.00
217	1085	000421	ESPECIALISTA EN ESTUDIOS	Dic-21	D.L.1057	OCUPADA	DNI	29496585	QUISPITUPAC SOTO ANGEL AMERICO	01/02/2017		9,000.00	9,000.00	7,386.00
218	1085	000680	ESPECIALISTA EN CONTRATACIONES	Dic-21	D.L.1057	OCUPADA	DNI	40448864	RAMAL CAMPOMANES PEDRO MANU	01/10/2018		9,000.00	9,000.00	7,359.90
219	1085	000600	ESPECIALISTA EN MONITOREO	Dic-21	D.L.1057	OCUPADA	DNI	41296534	RAMIREZ TORRES MIGUEL ANGEL	07/05/2018		9,000.00	9,000.00	7,499.40
220	1085	000319	ESPECIALISTA DE CONVENIO DE NÚC	Dic-21	D.L.1057	OCUPADA	DNI	10451303	REYNA GUISADO LUIS MARTIN	15/01/2021		9,500.00	9,500.00	7,753.45
221	1085	000664	ESPECIALISTA SENIOR DE ESTUDIOS Y	Dic-21	D.L.1057	OCUPADA	DNI	09258451	REYNOSO RODRIGUEZ JOSE ANTONIO	03/10/2018		10,000.00	10,000.00	8,302.00
222	1085	000442	ESPECIALISTA EN ASISTENCIA TECNIC	Dic-21	D.L.1057	OCUPADA	DNI	26690851	RIMARACHIN CABRERA SEGUNDO VIR	01/02/2017		9,000.00	9,000.00	7,347.30
223	1085	000408	ESPECIALISTA DE ESTUDIOS	Dic-21	D.L.1057	OCUPADA	DNI	09658274	RIVERA CHUNGA EDWARD RICARDO	02/02/2017		9,000.00	9,000.00	7,499.40
224	1085	000116	ESPECIALISTA I EN GESTIÓN DE PROY	Dic-21	D.L.1057	OCUPADA	DNI	06608961	ROBLES MORI MERCEDES CARMEN	01/07/2019		10,000.00	10,000.00	8,176.00
225	1085	000627	ESPECIALISTA EN SANEAMIENTO FÍSI	Dic-21	D.L.1057	OCUPADA	DNI	09067134	ROBLES MORI MYRIAM PATRICIA	04/05/2018		9,000.00	9,000.00	6,175.40
226	1085	000714	ANALISTA CONTABLE	Dic-21	D.L.1057	OCUPADA	DNI	07590545	RODRIGUEZ CAJAVILCA ELA JESUS	08/03/2019		7,500.00	7,500.00	5,951.20

V°B°
Lic. Segundo Victoriano Chávez Figueroa
Coordinador
CIP. 209887

VIVIENDA
FIRMA DIGITAL
Firmado digitalmente por:KOBASHIKAWA MAEKAWA Jose Miguel FAU 20504748307 soft
Motivo: En señal de conformidad
Fecha: 2022/03/29 15:42:24-0500

							Consigar datos, solo si, la plaza esta ocupada							
N°	Código de entidad	Código de la Plaza	Denominación de la plaza	Fecha o periódo programado (por mes)	Modalidad de contratación	Estado de la plaza	Tipo de documento	N° de documento	Nombres y Apellidos	Fecha de Inicio del vínculo laboral o contractual	Fecha final del vínculo laboral o contractual	Remuneración de la plaza (S/)	Remuneración pagada: Bruta (S/)	Remuneración pagada: Neta (S/)
227	1085	000582	COORDINADOR DE PRESUPUESTO	Dic-21	D.L.1057	OCUPADA	DNI	09597126	RODRIGUEZ NEGRON GERARDO EGBE	16/04/2018		12,000.00	12,000.00	11,316.00
228	1085	000588	ESPECIALISTA EN GESTION POR PROC	Dic-21	D.L.1057	OCUPADA	DNI	32961403	RODRIGUEZ RIVADENEIRA JOHN WILF	23/09/2019		9,000.00	9,000.00	7,359.90
229	1085	000177	PROFESIONAL ESPECIALISTA	Dic-21	D.L.1057	OCUPADA	DNI	25634949	ROJAS OVALLE VLADIMIR DAVID	01/08/2013		9,000.00	9,000.00	7,359.90
230	1085	000338	PROFESIONAL ESPECIALISTA EN ADM	Dic-21	D.L.1057	OCUPADA	DNI	10216711	ROLDAN SALAZAR CARLOS ALBERTO	02/11/2016		10,000.00	10,000.00	7,730.45
231	1085	000879	ESPECIALISTA EN GESTION DOCUMEI	Dic-21	D.L.1057	OCUPADA	DNI	41465418	ROMERO JIMENEZ JOSE ANTONIO	4/11/2021		6,000.00	6,000.00	4,805.40
232	1085	000044	ASISTENTE DE ARCHIVO	Dic-21	D.L.728	OCUPADA	DNI	08513960	ROSELLO MORENO CARLOS FERNAND	3/05/2011		2,300.00	2,300.00	1,976.35
233	1085	000603	ASISTENTE ADMINISTRATIVO	Dic-21	D.L.1057	OCUPADA	DNI	09257159	ROSPIGLIOSI MORAZZANI BETTY GRAC	03/12/2019		3,500.00	3,500.00	3,345.00
234	1085	000643	ESPECIALISTA EN CONTRATACIONES	Dic-21	D.L.1057	OCUPADA	DNI	09542325	SAENZ LOPEZ RODOLFO ARMANDO	01/02/2019		9,000.00	9,000.00	7,359.90
235	1085	000670	ESPECIALISTA DE GESTION DE RECUR	Dic-21	D.L.1057	OCUPADA	DNI	41754203	SALAS SAAVEDRA JHONNATHAN RAUI	15/10/2020		9,000.00	9,000.00	4,237.12
236	1085	000509	ESPECIALISTA EN MONITOREO	Dic-21	D.L.1057	OCUPADA	DNI	18070441	SALCEDO CRUZ DANNY RICHARD	24/04/2017		9,000.00	9,000.00	7,347.30
237	1085	000471	ESPECIALISTA EN ASISTENCIA TECNIC	Dic-21	D.L.1057	OCUPADA	DNI	28292007	SALCEDO MALDONADO JUVENAL	01/02/2017		9,000.00	9,000.00	7,359.90
238	1085	000386	COORDINADOR DEL AREA DE ABASTI	Dic-21	D.L.1057	OCUPADA	DNI	46690977	SANCHEZ CANDELA RAUL ARMANDO	1/10/2021		12,000.00	12,000.00	9,015.82
239	1085	000539	ESPECIALISTA EN CONTROL ADMINIS	Dic-21	D.L.1057	BAJA TEMPORAL	DNI	46690977	SANCHEZ CANDELA RAUL ARMANDO	01/12/2017		10,000.00	0.00	0.00
240	1085	000537	ESPECIALISTA EN ELECTROMECÁNICA	Dic-21	D.L.1057	OCUPADA	DNI	40781378	SANCHEZ DEDIOS LUIS ALONSO	05/12/2017		9,000.00	9,000.00	7,359.90
241	1085	000638	ESPECIALISTA EN INGENIERIA II	Dic-21	D.L.1057	OCUPADA	DNI	41138283	SANCHEZ MARIN ELSA MAIBEE	15/01/2019		9,000.00	9,000.00	7,355.40
242	1085	000120	DIBUJANTE CADISTA	Dic-21	D.L.1057	OCUPADA	DNI	25717340	SANCHEZ QUILLA EDGAR VICENTE	02/05/2013		5,000.00	5,000.00	4,211.50
243	1085	000423	ESPECIALISTA EN ASISTENCIA TECNIC	Dic-21	D.L.1057	OCUPADA	DNI	16474935	SANCHEZ VILLANUEVA MAXIMILIANO	01/02/2017		9,000.00	9,000.00	7,386.00
244	1085	000306	PROFESIONAL ESPECIALISTA EN FORI	Dic-21	D.L.1057	OCUPADA	DNI	07974960	SANTIAGO HUAMAN GODOY OSCAR	08/06/2016		9,500.00	9,500.00	7,748.70
245	1085	000571	ASESOR DE DIRECCION EJECUTIVA	Dic-21	D.L.1057	OCUPADA	DNI	42042565	SANTOS SOTO FRANKLIN EMERSON	1/09/2021		14,000.00	14,000.00	11,205.00
246	1085	000613	PROFESIONAL JUNIOR EN ADMINISTR	Dic-21	D.L.1057	BAJA TEMPORAL	DNI	42042565	SANTOS SOTO FRANKLIN EMERSON	18/05/2018		10,000.00	0.00	0.00
247	1085	000538	ESPECIALISTA EN GESTIÓN PUBLICA Y	Dic-21	D.L.1057	OCUPADA	DNI	10736083	SEMPERTEGUI POLO LUIS ALBERTO	18/11/2019		10,000.00	10,000.00	8,133.00
248	1085	000566	ANALISTA EN PROCESOS ESTADISTICO	Dic-21	D.L.1057	OCUPADA	DNI	10043498	SERNA JHERRY LUIS ENRIQUE	20/01/2021		8,000.00	8,000.00	6,696.80
249	1085	000334	COORDINADOR DEL AREA DE EJECUC	Dic-21	D.L.1057	OCUPADA	DNI	06999834	SIFUENTES ROMERO MARCO ANTONI	8/11/2021		12,000.00	12,000.00	9,708.76
250	1085	000668	ESPECIALISTA EN EJECUCIÓN DE PRO	Dic-21	D.L.1057	OCUPADA	DNI	07522107	SILUPU ALVARADO SARA EDITH	04/11/2019		10,000.00	10,000.00	8,133.00
251	1085	000720	ESPECIALISTA EN PROYECTOS	Dic-21	D.L.1057	OCUPADA	DNI	41210671	SILUPU GUINEA CARLOS MIGUEL	09/03/2020		10,000.00	10,000.00	8,147.00
252	1085	000568	ESPECIALISTA EN CONTROL PATRIMO	Dic-21	D.L.1057	OCUPADA	DNI	09555945	SILVA ESCALANTE VICENTE MAURO	01/12/2017		9,000.00	9,000.00	6,679.40
253	1085	000510	ESPECIALISTA EN PROYECTOS DE INV	Dic-21	D.L.1057	OCUPADA	DNI	72644882	SILVA SENADOR LUIS ENRIQUE	01/02/2021		9,000.00	9,000.00	7,261.15
254	1085	000426	ESPECIALISTA DE ESTUDIOS	Dic-21	D.L.1057	OCUPADA	DNI	09475638	SIMION TAPIA AYDE MERCEDES	01/02/2017		9,000.00	9,000.00	7,483.20
255	1085	000117	ASISTENTE ADMINISTRATIVO	Dic-21	D.L.1057	OCUPADA	DNI	10093104	SOCOLA INGA DE PAZ SARA MELVA	04/02/2019		4,000.00	4,000.00	3,418.80
256	1085	000057	PROFESIONAL ESPECIALISTA EN ADM	Dic-21	D.L.1057	OCUPADA	DNI	07475083	SOLIS GOZAR VILMA NANCY	02/11/2015		10,000.00	10,000.00	8,147.00
257	1085	000431	ESPECIALISTA EN ASISTENCIA TÉCNIC	Dic-21	D.L.1057	OCUPADA	DNI	72029876	SOLORZANO ESPARZA MILTON ALEJAN	23/12/2019		9,000.00	9,000.00	7,478.70
258	1085	000493	ESPECIALISTA EN ASISTENCIA TÉCNIC	Dic-21	D.L.1057	OCUPADA	DNI	17525790	SOSA TEMOCHE JUAN	02/12/2019		9,000.00	9,000.00	7,474.20
259	1085	000044	ASISTENTE ADMINISTRATIVO	Dic-21	D.L.1057	OCUPADA	DNI	08803746	SOSAYA VARGAS DE CANEPA SILVIA SO	01/09/2014		5,500.00	5,500.00	5,001.75
260	1085	000639	ESPECIALISTA EN REDES DE AGUA PO	Dic-21	D.L.1057	OCUPADA	DNI	42916548	SOTELO PACHACAMA GIANCARLO EDI	16/05/2018		9,000.00	9,000.00	7,367.10
261	1085	000671	ESPECIALISTA EN PROGRAMACIÓN LO	Dic-21	D.L.1057	OCUPADA	DNI	46303318	SOTO BERNAL MARCO ANTONIO	05/06/2020		8,500.00	8,500.00	7,098.10
262	1085	000152	ESPECIALISTA DE CONVENIO DE NÚCI	Dic-21	D.L.1057	OCUPADA	DNI	41509966	SOTO TORRES JUAN ANTONIO	15/01/2021		9,500.00	9,500.00	7,613.60
263	1085	000268	ESPECIALISTA EN MONITOREO PARA	Dic-21	D.L.1057	OCUPADA	DNI	45926206	SUAREZ JANAMPA HENRY ANDRE	21/11/2019		9,000.00	9,000.00	7,499.40
264	1085	000438	ESPECIALISTA EN INGENIERÍA SANITA	Dic-21	D.L.1057	OCUPADA	DNI	72177320	SULLCA ARAPA EDER RAFAEL	20/06/2019		9,000.00	9,000.00	7,478.70
265	1085	000598	ESPECIALISTA EN REDES Y SEGURIDA	Dic-21	D.L.1057	OCUPADA	DNI	42975771	TABOADA FERNANDEZ FERNANDO DA	03/04/2018		8,000.00	8,000.00	6,696.80
266	1085	000230	PROFESIONAL ESPECIALISTA	Dic-21	D.L.1057	OCUPADA	DNI	06057672	TARMEÑO BERNUY PEDRO ESTEBAN	04/12/2014		10,000.00	10,000.00	8,147.00
267	1085	000653	LIQUIDADOR	Dic-21	D.L.1057	OCUPADA	DNI	42426929	TEJADA PEREZ CESAR	05/03/2021		8,000.00	8,000.00	6,561.60
268	1085	000629	ADMINISTRADOR DE CONTRATO	Dic-21	D.L.1057	OCUPADA	DNI	80549130	TEMOCHE PECHE JOSE AGUSTIN	03/08/2020		9,500.00	9,338.67	6,737.31
269	1085	000006	ESPECIALISTA I EN GESTIÓN DE RIESG	Dic-21	D.L.1057	OCUPADA	DNI	09315064	TICSE LIVIA ALEJANDRO ISAIAS	03/06/2019		8,500.00	8,500.00	6,991.00
270	1085	000719	ANALISTA I - TÉCNICO SANEAMIENTO	Dic-21	D.L.1057	OCUPADA	DNI	40237551	TIMOTEO JAIMES WILLDER PIERO	11/03/2019		7,000.00	7,000.00	5,775.90
271	1085	000675	ESPECIALISTA EN ESTUDIOS Y MONIT	Dic-21	D.L.1057	OCUPADA	DNI	40811231	TIPIANI RODRIGUEZ HUMBERTO GUST	20/09/2018		8,500.00	8,500.00	6,966.35
272	1085	000266	RESPONSABLE DE COORDINACIÓN TE	Dic-21	D.L.1057	OCUPADA	DNI	06165117	TOLEDO QUIÑONEZ FREDDY JULIAN	03/07/2017		14,000.00	14,000.00	12,949.00
273	1085	000517	ESPECIALISTA DE ESTUDIOS	Dic-21	D.L.1057	OCUPADA	DNI	16016313	TORRE GONZALES MARIO ABELARDO	01/02/2017		9,000.00	9,000.00	7,483.20
274	1085	000399	ESPECIALISTA EN ASISTENCIA TECNIC	Dic-21	D.L.1057	OCUPADA	DNI	28290413	TORRES ALTAMIRANO GIOVANNA	01/02/2017		9,000.00	9,000.00	7,499.40
275	1085	000657	ESPECFIALISTA EN INGENIERIA	Dic-21	D.L.1057	OCUPADA	DNI	44601854	TORRES CABELLO SHIRLEY YESSENIA	01/02/2021		9,000.00	9,000.00	7,292.40
276	1085	000559	AUXILIAR DE ARCHIVO	Dic-21	D.L.1057	OCUPADA	DNI	72892987	TORRES HURTADO CHRISTIAN ALFONS	03/03/2020		3,000.00	3,000.00	2,942.40
277	1085	000255	PROFESIONAL EN CONTABILIDAD	Dic-21	D.L.1057	OCUPADA	DNI	29486101	TORRES MENDOZA NELIDA LUPE	01/07/2015		9,000.00	9,000.00	6,514.30
278	1085	000039	PROFESIONAL ESPECIALISTA	Dic-21	D.L.1057	OCUPADA	DNI	01110091	TORRES VILLACORTA NIXON AMADEO	01/12/2014		12,500.00	12,500.00	10,526.00
279	1085	000040	ASISTENTE ADMINISTRATIVO	Dic-21	D.L.1057	OCUPADA	DNI	40188872	TUESTA RUIZ ZADITH MARLENY	21/01/2021		3,500.00	3,500.00	3,041.00
280	1085	000511	ESPECIALISTA EN ESTUDIOS	Dic-21	D.L.1057	OCUPADA	DNI	01307033	TUMI FIGUEROA EDGARDO	01/02/2017		9,000.00	9,000.00	7,386.00
281	1085	000333	RESPONSABLE DE LA UNIDAD	Dic-21	D.L.1057	OCUPADA	DNI	10159473	URBANO MALASQUEZ RAFAEL MANUI	1/09/2021		14,000.00	14,000.00	11,385.32
282	1085	000332	RESPONSABLE DE UNIDAD	Dic-21	D.L.1057	OCUPADA	DNI	06664995	URBINA ARIAS PABLO SILVERIO	13/09/2018		14,000.00	14,000.00	11,536.62
283	1085	000709	ESPECIALISTA PARA EL MONITOREO I	Dic-21	D.L.1057	OCUPADA	DNI	46282370	URIARTE DIAZ MELISSA	06/03/2019		9,500.00	9,500.00	7,900.70
284	1085	000583	ESPECIALISTA EN EJECUCIÓN CONTRA	Dic-21	D.L.1057	OCUPADA	DNI	09985069	URIARTE RODRIGUEZ CECILIA PATRICI	02/04/2018		9,000.00	9,000.00	7,054.55
285	1085	000718	PROFESIONAL ESPECIALISTA EN SANE	Dic-21	D.L.1057	OCUPADA	DNI	25701890	URREGO GARCIA JORGE VICENTE	07/03/2019		9,500.00	9,500.00	7,874.10

Lic. Segundo Victoriano Cjanez Piquente
Coordinador
CIP. 209187

VIVIENDA
FIRMA DIGITAL
Firmado digitalmente por:KOBASHIKAWA MAEKAWA Jose Miguel FAU 20504743307 soft
Motivo: En señal de conformidad
Fecha: 2022/03/29 15:42:24-0500

							Consigar datos, solo si, la plaza esta ocupada							
N°	Código de entidad	Código de la Plaza	Denominación de la plaza	Fecha o periódo programado (por mes)	Modalidad de contratación	Estado de la plaza	Tipo de documento	N° de documento	Nombres y Apellidos	Fecha de inicio del vínculo laboral o contractual	Fecha final del vínculo laboral o contractual	Remuneración de la plaza (S/)	Remuneración pagada: Bruta (S/)	Remuneración pagada: Neta (S/)
286	1085	000526	ESPECIALISTA EN MONITOREO	Dic-21	D.L.1057	OCUPADA	DNI	16782762	VACA BRIONES MARCO ANTONIO	16/05/2017		9,000.00	9,000.00	7,483.20
287	1085	000218	ASISTENTE ADMINISTRATIVO	Dic-21	D.L.1057	OCUPADA	DNI	46998312	VALENCIA BADILLO MONICA SILVIA	21/01/2021		3,500.00	3,500.00	2,726.90
288	1085	000043	PROFESIONAL ESPECIALISTA	Dic-21	D.L.1057	OCUPADA	DNI	07013221	VALENCIA CUADROS ALFREDO ANTON	02/02/2015		10,000.00	10,000.00	8,302.00
289	1085	000390	ESPECIALISTA DE ESTUDIOS	Dic-21	D.L.1057	OCUPADA	DNI	10206065	VALENCIA SIFUENTES LUIS ALBERTO	08/02/2017		9,000.00	9,000.00	8,556.00
290	1085	000606	ASISTENTE EN TESORERIA	Dic-21	D.L.1057	OCUPADA	DNI	72678603	VALERIANO CUZCANO MIRIAM ROSA	14/05/2018		6,000.00	6,000.00	5,080.80
291	1085	000491	ESPECIALISTA EN MONITOREO	Dic-21	D.L.1057	OCUPADA	DNI	41398257	VARGAS CAMPOS CARLOS ANTONIO	01/02/2017		9,000.00	9,000.00	7,355.40
292	1085	000654	ESPECIALISTA SENIOR EN CONTRATA	Dic-21	D.L.1057	OCUPADA	DNI	41198468	VARGAS CARDENAS LIZ IVONNE	14/09/2018		10,000.00	8,870.66	7,127.07
293	1085	000676	ANALISTA EN CONTRATACIONES	Dic-21	D.L.1057	OCUPADA	DNI	46127756	VARGAS JORGES KAREN ALEXANDRA	03/07/2020		7,500.00	7,500.00	6,295.50
294	1085	000528	ESPECIALISTA EN MONITOREO	Dic-21	D.L.1057	OCUPADA	DNI	09383284	VASQUEZ AREVALO ROGER	01/02/2017		9,000.00	9,000.00	7,367.10
295	1085	000887	ASISTENTE ADMINISTRATIVO	Dic-21	D.L.1057	OCUPADA	DNI	40244841	VASQUEZ CHANTA CESAR ENRIQUE	4/11/2021		3,500.00	3,500.00	3,171.05
296	1085	000674	ESPECIALISTA EN PROYECTOS	Dic-21	D.L.1057	OCUPADA	DNI	45474907	VASQUEZ CRISOSTOMO NILA ROCIO	10/06/2020		9,500.00	9,500.00	7,878.85
297	1085	000636	COORDINADORA DE LA GESTIÓN ADI	Dic-21	D.L.1057	OCUPADA	DNI	07253229	VELA ORBE ROSSANA IVETTE	01/01/2021		11,000.00	11,000.00	10,396.00
298	1085	000300	AUXILIAR	Dic-21	D.L.1057	OCUPADA	DNI	41566101	VELA RIMACHI PERCY LIZANDRO	01/03/2016		2,800.00	2,800.00	2,771.28
299	1085	000046	ESPECIALISTA EN ESTUDIOS PRE INVE	Dic-21	D.L.1057	OCUPADA	DNI	09606455	VELIZ PINEDA MARCO ANTONIO	11/07/2019		10,000.00	10,000.00	8,284.00
300	1085	000064	TECNICO ADMINISTRATIVO	Dic-21	D.L.1057	OCUPADA	DNI	25693401	VERA VILLANES ANDY EDGAR	01/12/2014		4,000.00	4,000.00	3,494.00
301	1085	000171	APOYO ADMINISTRATIVO	Dic-21	D.L.1057	OCUPADA	DNI	07005537	VERGARA ALMANZA JOSE FELIX	18/07/2013		4,500.00	4,500.00	3,879.60
302	1085	000469	ESPECIALISTA DE ESTUDIOS	Dic-21	D.L.1057	OCUPADA	DNI	09649556	VIA Y RADA VALLADOLID FLAVIO JESU	01/02/2017		9,000.00	9,000.00	7,474.20
303	1085	000548	ANALISTA EN ADMINISTRACION DE P	Dic-21	D.L.1057	OCUPADA	DNI	43644171	VIDAL RUMAY MARIA ELENA	01/12/2017		7,000.00	7,000.00	5,339.40
304	1085	000626	COORDINADOR DE PROYECTOS	Jun-21	D.L.1057	BAJA TEMPORAL	DNI	09582837	VIDAL VALENZUELA CARLOS ALBERTO	09/05/2018		12,000.00	0.00	0.00
305	1085	000513	ESPECIALISTA EN ASISTENCIA TECNIC	Dic-21	D.L.1057	OCUPADA	DNI	43259068	VIERA ANGASPILCO REYNALDO EVERT	15/05/2017		9,000.00	9,000.00	7,499.40
306	1085	000651	COORDINADOR REGIONAL TÉCNICO	Dic-21	D.L.1057	OCUPADA	DNI	26636342	VIGO RABANAL MANUELA DEL SOCOR	08/06/2018		10,000.00	10,000.00	8,302.00
307	1085	000496	ESPECIALISTA EN ASISTENCIA TECNIC	Dic-21	D.L.1057	OCUPADA	DNI	23976740	VILCA ROMERO CARLOS PERCY	01/02/2017		9,000.00	9,000.00	7,359.90
308	1085	000642	ESPECIALISTA EN ELECTROMECÁNICA	Dic-21	D.L.1057	OCUPADA	DNI	28316497	VILCHEZ LAZO RUBEN ERNESTO	08/03/2021		9,000.00	9,000.00	7,386.00
309	1085	000058	PROFESIONAL ESPECIALISTA	Dic-21	D.L.728	OCUPADA	DNI	07969244	VILLAGARCIA FUENTES ANA CECILIA	1/01/2004		7,053.00	7,053.00	5,408.70
310	1085	000492	ADMINISTRADOR DE CONTRATO II	Dic-21	D.L.1057	OCUPADA	DNI	22412894	VILLANUEVA CARDICH OCTAVIO DOM	17/05/2021		9,000.00	9,000.00	7,474.20
311	1085	000288	ANALISTA LEGAL EN CONTRATACION	Dic-21	D.L.1057	OCUPADA	DNI	43515871	VILLAR CACHAY CYNTHIA VANESA	09/08/2019		8,500.00	8,500.00	6,991.00
312	1085	000503	ESPECIALISTA EN MONITOREO	Dic-21	D.L.1057	OCUPADA	DNI	04816968	VINELLI ORSI JESUS ERNESTO	24/04/2017		9,000.00	9,000.00	7,359.90
313	1085	000592	ESPECIALISTA EN PLANIFICACIÓN Y PI	Dic-21	D.L.1057	OCUPADA	DNI	07088235	VIVANCO CIPRIAN CIRILA APOLONIA	18/04/2018		10,000.00	10,000.00	7,915.45
314	1085	000346	PROFESIONAL ESPECIALISTA EN INGE	Dic-21	D.L.1057	OCUPADA	DNI	40027344	WONG RODRIGUEZ SUSAN KIANA	01/12/2016		10,000.00	10,000.00	8,133.00
315	1085	000520	COORDINADOR REGIONAL SOCIAL	Dic-21	D.L.1057	OCUPADA	DNI	02867924	YAMUNAQUE TIMANA ANDRES	14/01/2019		9,000.00	9,000.00	7,499.40
316	1085	000521	ESPECIALISTA EN MONITOREO	Dic-21	D.L.1057	OCUPADA	DNI	70222536	YARANGA BULEJE MIGUEL ANGEL	15/05/2017		9,000.00	9,000.00	7,483.20
317	1085	000309	PROFESIONAL ESPECIALISTA EN FORM	Dic-21	D.L.1057	OCUPADA	DNI	40845003	YI NAVARRO MILUSKA LEONOR	01/07/2016		9,500.00	9,500.00	7,748.70
318	1085	000213	AUXILIAR EN TRAMITE DOCUMENTA	Dic-21	D.L.1057	OCUPADA	DNI	77539869	YOVERA SEGOVIA MELANIE MICHELL	01/12/2020		1,800.00	1,800.00	1,888.68
319	1085	000581	COORDINADOR DE SANEAMIENTO U	Dic-21	D.L.1057	OCUPADA	DNI	09802141	ZEGARRA GARCIA MARCO AURELIO	06/01/2021		12,000.00	12,000.00	9,935.82
320	1085	000544	COORDINADORA DEL AREA DE RECU	Dic-21	D.L.1057	OCUPADA	DNI	40048214	ZEVALLOS CABANILLAS KATIA	01/12/2017		12,000.00	12,000.00	9,730.17
321	1085	000415	ESPECIALISTA DE ESTUDIOS	Dic-21	D.L.1057	OCUPADA	DNI	41408601	ZEVALLOS LOAIZA MARCIA	01/02/2017		9,000.00	9,000.00	7,499.40
322	1085	000619	ADMINISTRADOR DE CONTRATO II	Dic-21	D.L.1057	OCUPADA	DNI	16790764	ZEVALLOS LOPEZ DAVID HERNAN	15/01/2021		9,000.00	9,000.00	7,359.90
												2,752,559.00	2,688,195.00	2,196,975.53

V°B°
Chávez Figueroa
Coordinador
CIP 20987

VIVIENDA
FIRMA DIGITAL
Firmado digitalmente por:KOBASHIKAWA MAEKAWA Jose Miguel FAU 20504743307 soft
Motivo: En señal de conformidad
Fecha: 2022/03/29 15:42:24-0500

FIRMA DIGITAL
Firmado digitalmente por:KOBASHIKAWA MAEKAWA Jose Miguel FAU 20504743307 soft
Motivo: En señal de conformidad
Fecha: 2022/03/29 15:43:17-0500

SISTEMA ADMINISTRATIVO DE GESTIÓN DE RECURSOS HUMANOS
ANEXO 8.2
FUNCIONARIOS SANCIONADOS

1	Sector	037 Vivienda Construcción y Saneamiento
2	Pliego Unidad	037 Ministerio de Vivienda, Construcción y Saneamiento
3	Ejecutora	1085 Programa Nacional de Saneamiento Urbano
4	Fecha Corte	31/12/2021

N°	Código de entidad	Tipo de documento	N° de documento	Nombre y apellido	Tipo de sanción vigente	Periodo inicio de la sanción vigente	Periodo final de la sanción vigente	Total de dias de sanción vigente
	1085	*	*	*	*	*	*	*

Leyenda
A Suspención, Inhabilitación, Destitución

* Se hace presente que luego de efectuar la verificación correspondiente en los registros informáticos, se hace presente que no existen funcionarios que hayan sido sancionados hasta la fecha.

PROGRAMA NACIONAL DE SANEAMIENTO URBANO
V°B°
Segundo Victoriano Cáñez Figueroa
Coordinador
CIP 20987
AREA DE RECURSOS HUMANOS

U.E. 005 – PNSR - PROGRAMA NACIONAL DE SANEAMIENTO RURAL

ANEXOS

Anexo
2.1. PRESUPUESTO A NIVEL DE UNIDAD EJECUTORA POR TODA FUENTE DE FINANCIAMIENTO
2.2. PRESUPUESTO A NIVEL DE UNIDAD EJECUTORA POR CADA FUENTE DE FINANCIAMIENTO
2.3. PRESUPUESTO A NIVEL DE UNIDAD EJECUTORA POR ACTIVIDADES Y PROYECTOS
2.4. PRESUPUESTO RESUMEN A NIVEL DE UNIDAD EJECUTORA POR FUNCIÓN
3.1. INVERSIONES PÚBLICAS
3.2. OBRAS PÚBLICAS
4.1. ESTADO DE SITUACIÓN FINANCIERA
4.2. ESTADO DE GESTIÓN
4.3. ESTADO DE CAMBIOS EN EL PATRIMONIO NETO
4.4. ESTADO DE FLUJOS DE EFECTIVO
4.5. PRESUPUESTO INSTITUCIONAL DE INGRESOS
4.6. PRESUPUESTO INSTITUCIONAL DE GASTOS
4.7. ESTADO DE EJECUCIÓN DEL PRESUPUESTO DE INGRESOS Y GASTOS
5.1. CARTAS FIANZAS
5.2. DOCUMENTOS VALORADOS
5.3. FIDEICOMISOS
5.4. SALDOS DE CUENTAS
5.5. TITULARES Y SUPLENTES
5.6. ÚLTIMOS GIROS REALIZADOS POR FUENTE DE FINANCIAMIENTO
6.1. ENDEUDAMIENTO
7.1. PROCEDIMIENTOS DE SELECCIÓN (CONVOCADOS)
7.2.1. CONTRATOS VIGENTES Y PENDIENTES DE PAGO
7.2.2. CONTRATOS DE LOCACIÓN DE SERVICIOS
7.3. BIENES INMUEBLES Y PREDIOS
7.4. INVENTARIO PATRIMONIAL DE BIENES MUEBLES

Anexo
7.5. VEHÍCULOS Y MAQUINARIAS
7.6. OTROS BIENES: APLICATIVOS INFORMÁTICOS
8.1. GESTIÓN DE RECURSOS HUMANOS
8.2. FUNCIONARIOS SANCIONADOS

SISTEMA NACIONAL DE PRESUPUESTO PÚBLICO

Anexo 2.1

A Nivel de Unidad Ejecutora por Toda Fuente de Financiamiento

1	**Sector**	37: VIVIENDA CONSTRUCCION Y SANEAMIENTO
2	**Pliego**	037: MINISTERIO DE VIVIENDA, CONSTRUCCION Y SANEAMIENTO
3	**Unidad Ejecutora**	005: PROGRAMA NACIONAL DE SANEAMIENTO RURAL
4	**Fecha Corte**	31/12/2021

FUENTE DE FINANCIAMIENTO **TODA FUENTE DE FINANCIAMIENTO**

GENERICA DEL GASTO	PIA (1)	PIM (2)	Compromiso (3)	Devengado (4)	Girado (5)	Avance % Compromiso (6)=(3)/(2)	Avance % Devengado (7)=(4)/(2)	Avance % Girado (8)=(5)/(2)
TOTAL	**441,555,781**	**526,485,450**	**105,803,622**	**255,141,477**	**261,920,325**	**20.1%**	**48.5%**	**49.7%**
5. Gastos Corrientes	**155,532,859**	**75,508,624**	**13,482,573**	**38,419,802**	**39,428,678**	**17.9%**	**50.9%**	**52.2%**
0. Reserva de Contingencia								
1. Personal y Obligaciones Sociales								
2. Pensiones y Otras Prestaciones Sociales								
3. Bienes y Servicios	150,269,509	75,444,578	13,437,323	38,374,552	39,383,428	17.8%	50.9%	52.2%
4. Donaciones y Transferencias	5,263,350	-	-	-	-			
5. Otros Gastos	-	64,046	45,250	45,250	45,250	70.7%	70.7%	70.7%
6. Gastos de Capital	**286,022,922**	**450,976,826**	**92,321,049**	**216,721,675**	**222,491,647**	**20.5%**	**48.1%**	**49.3%**
0. Reserva de Contingencia								
4. Donaciones y Transferencias	-	22,194,751	22,194,444	22,194,444	22,194,444	100.0%	100.0%	100.0%
5. Otros Gastos	-	67,334,303	47,796,231	47,796,229	48,058,330	71.0%	71.0%	71.4%
6. Adquisición de Activos No Financieros	286,022,922	361,447,772	22,330,373	146,731,001	152,238,873	6.2%	40.6%	42.1%
7. Adquisición de Activos Financieros								
7. Servicio de Deuda	**-**	**-**	**-**	**-**	**-**	**0.0%**	**0.0%**	**0.0%**
8. Servicio de la Deuda Publica								

Marco legal

Ley Nº 27806 Ley de Transparencia y Acceso a la Información Pública.

Ley Nº 27927 Ley que modifica la Ley 27806 Ley de Transparencia y Acceso a la Información Pública.

Decreto Supremo Nº 043-2003-PCM Aprobación del Texto Único Ordenado de la Ley Nº 27806, Ley de Transparencia y Acceso a la Información Pública

Notas

1) Se toman en consideración las denominaciones usadas en sistema de consulta amigable del SIAF-MEF.

Leyenda

1) Se considera PIA, al Presupuesto Institucional de Apertura, aprobado para cada entidad a inicios de año.

2) Se considera PIM, al Presupuesto Institucional Modificado, como consecuencia de las modificaciones presupuestarias.

3) Afectación de los montos aprobados dentro del año fiscal. (contrato-convenio)

4) Monto que se establece como obligación de pago, a partir de un compromiso establecido

5) Monto definido con forma de pago.

6,7,8) Para todos los casos el Avance% es resultado de dividir: Compromiso/ PIM, Devengado / PIM, Girado / PIM

FIRMA DIGITAL

PERÚ Ministerio de Vivienda, Construcción y Saneamiento

VIVIENDA

Firmado digitalmente por:KOBASHIKAWA MAEKAWA Jose Miguel FAU 20504743307 soft
Motivo: Soy el autor del documento
Fecha: 2022/03/03 20:52:21-0500

MVCS
Por: CHIGNE INFANTES Jorge Luis FAU 20504743307 soft
Motivo: Doy V° B°
Fecha: 2022/03/03 19:59:15-0500

MVCS
Por: YAURI MENDOZA Modesto FAU 20504743307 soft
Motivo: Doy V° B°
Fecha: 2022/03/03 19:34:07-0500

SISTEMA NACIONAL DE PRESUPUESTO PÚBLICO

Anexo 2.2

A Nivel de Unidad Ejecutora por Cada Fuente de Financiamiento

1	**Sector**	37: VIVIENDA CONSTRUCCION Y SANEAMIENTO
2	**Pliego**	037: MINISTERIO DE VIVIENDA, CONSTRUCCION Y SANEAMIENTO
3	**Unidad Ejecutora**	005: PROGRAMA NACIONAL DE SANEAMIENTO RURAL
4	**Fecha Corte**	31/12/2021

FUENTE DE FINANCIAMIENTO: RECURSOS ORDINARIOS

GENERICA DEL GASTO	PIA (1)	PIM (2)	Compromiso (3)	Devengado (4)	Girado (5)	Avance % Compromiso (6)=(3)/(2)	Avance % Devengado (7)=(4)/(2)	Avance % Girado (8)=(5)/(2)
TOTAL	**182,499,315**	**142,621,829**	**53,767,106**	**89,580,091**	**90,923,343**	**37.7%**	**62.8%**	**63.8%**
5. Gastos Corrientes	**154,720,797**	**72,190,194**	**12,584,558**	**37,395,033**	**38,293,013**	**17.4%**	**51.8%**	**53.0%**
0. Reserva de Contingencia								
1. Personal y Obligaciones Sociales								
2. Pensiones y Otras Prestaciones Sociales								
3. Bienes y Servicios	149,457,447	72,126,148	12,539,308	37,349,782	38,247,763	17.4%	51.8%	53.0%
4. Donaciones y Transferencias	5,263,350	-	-	-	-			
5. Otros Gastos	-	64,046	45,250	45,250	45,250	70.7%	70.7%	70.7%
6. Gastos de Capital	**27,778,518**	**70,431,635**	**41,182,548**	**52,185,059**	**52,630,330**	**58.5%**	**74.1%**	**74.7%**
0. Reserva de Contingencia								
4. Donaciones y Transferencias	-	152,676	152,369	152,369	152,369	99.8%	99.8%	99.8%
5. Otros Gastos	-	38,011,190	35,762,787	35,762,786	35,809,964	94.1%	94.1%	94.2%
6. Adquisición de Activos No Financieros	27,778,518	32,267,769	5,267,392	16,269,903	16,667,996	16.3%	50.4%	51.7%
7. Adquisición de Activos Financieros								
7. Servicio de Deuda	**-**	**-**	**-**	**-**	**-**	**0.0%**	**0.0%**	**0.0%**
8. Servicio de la Deuda Publica								

FUENTE DE FINANCIAMIENTO: RECURSOS DIRECTAMENTE RECAUDADOS

GENERICA DEL GASTO	PIA (1)	PIM (2)	Compromiso (3)	Devengado (4)	Girado (5)	Avance % Compromiso (6)=(3)/(2)	Avance % Devengado (7)=(4)/(2)	Avance % Girado (8)=(5)/(2)
TOTAL	**12,062**	**670,390**	**334,413**	**333,305**	**405,405**	**49.9%**	**49.7%**	**60.5%**
5. Gastos Corrientes	**12,062**	**487,384**	**151,408**	**211,408**	**283,508**	**31.1%**	**43.4%**	**58.2%**
0. Reserva de Contingencia								
1. Personal y Obligaciones Sociales								
2. Pensiones y Otras Prestaciones Sociales								
3. Bienes y Servicios	12,062	487,384	151,408	211,408	283,508	31.1%	43.4%	58.2%
4. Donaciones y Transferencias								
5. Otros Gastos								
6. Gastos de Capital	**-**	**183,006**	**183,005**	**121,897**	**121,897**	**100.0%**	**66.6%**	**66.6%**
0. Reserva de Contingencia								
4. Donaciones y Transferencias								
5. Otros Gastos								
6. Adquisición de Activos No Financieros	-	183,006	183,005	121,897	121,897	100.0%	66.6%	66.6%
7. Adquisición de Activos Financieros								
7. Servicio de Deuda	**-**	**-**	**-**	**-**	**-**	**0.0%**	**0.0%**	**0.0%**
8. Servicio de la Deuda Publica								

FUENTE DE FINANCIAMIENTO: RECURSOS POR OPERACIONES OFICIALES DE CREDITO

GENERICA DEL GASTO	PIA (1)	PIM (2)	Compromiso (3)	Devengado (4)	Girado (5)	Avance % Compromiso (6)=(3)/(2)	Avance % Devengado (7)=(4)/(2)	Avance % Girado (8)=(5)/(2)
TOTAL	**258,244,404**	**233,532,110**	**26,242,367**	**116,606,912**	**120,068,010**	**11.2%**	**49.9%**	**51.4%**
5. Gastos Corrientes	**-**	**-**	**-**	**-**	**-**	**0.0%**	**0.0%**	**0.0%**
0. Reserva de Contingencia								
1. Personal y Obligaciones Sociales								
2. Pensiones y Otras Prestaciones Sociales								
3. Bienes y Servicios								
4. Donaciones y Transferencias								
5. Otros Gastos								
6. Gastos de Capital	**258,244,404**	**233,532,110**	**26,242,367**	**116,606,912**	**120,068,010**	**11.2%**	**49.9%**	**51.4%**
0. Reserva de Contingencia								
4. Donaciones y Transferencias								
5. Otros Gastos	-	29,323,113	12,033,444	12,033,443	12,248,365	41.0%	41.0%	41.8%
6. Adquisición de Activos No Financieros	258,244,404	204,208,997	14,208,923	104,573,469	107,819,644	7.0%	51.2%	52.8%
7. Adquisición de Activos Financieros								
7. Servicio de Deuda	**-**	**-**	**-**	**-**	**-**	**0.0%**	**0.0%**	**0.0%**
8. Servicio de la Deuda Publica								

MVCS
Por: CHIGNE INFANTES Jorge Luis
FAU 20504743307 soft
Motivo: Doy V° B°
Fecha: 2022/03/03 20:00:33-0500

MVCS
Por: YAURI MENDOZA Modesto FAU 20504743307 soft
Motivo: Doy V° B°
Fecha: 2022/03/03 19:35:41-0500

FUENTE DE FINANCIAMIENTO: DONACIONES Y TRANSFERENCIAS

GENERICA DEL GASTO	PIA (1)	PIM (2)	Compromiso (3)	Devengado (4)	Girado (5)	Avance % Compromiso (6)=(3)/(2)	Avance % Devengado (7)=(4)/(2)	Avance % Girado (8)=(5)/(2)
TOTAL	**800,000**	**127,322,846**	**3,123,030**	**26,284,464**	**28,186,863**	**2.5%**	**20.6%**	**22.1%**
5. Gastos Corrientes	**800,000**	**2,831,046**	**746,606**	**813,361**	**852,157**	**26.4%**	**28.7%**	**30.1%**
0. Reserva de Contingencia								
1. Personal y Obligaciones Sociales								
2. Pensiones y Otras Prestaciones Sociales								
3. Bienes y Servicios	800,000	2,831,046	746,606	813,361	852,157	26.4%	28.7%	30.1%
4. Donaciones y Transferencias								
5. Otros Gastos								
6. Gastos de Capital	**-**	**124,491,800**	**2,376,424**	**25,471,103**	**27,334,706**	**1.9%**	**20.5%**	**22.0%**
0. Reserva de Contingencia								
4. Donaciones y Transferencias								
5. Otros Gastos								
6. Adquisición de Activos No Financieros	-	124,491,800	2,376,424	25,471,103	27,334,706	1.9%	20.5%	22.0%
7. Adquisición de Activos Financieros								
7. Servicio de Deuda	**-**	**-**	**-**	**-**	**-**	**0.0%**	**0.0%**	**0.0%**
8. Servicio de la Deuda Publica								

FUENTE DE FINANCIAMIENTO: RECURSOS DETERMINADOS

GENERICA DEL GASTO	PIA (1)	PIM (2)	Compromiso (3)	Devengado (4)	Girado (5)	Avance % Compromiso (6)=(3)/(2)	Avance % Devengado (7)=(4)/(2)	Avance % Girado (8)=(5)/(2)
TOTAL	**-**	**22,338,275**	**22,336,705**	**22,336,705**	**22,336,705**	**100.0%**	**100.0%**	**100.0%**
5. Gastos Corrientes	**-**	**-**	**-**	**-**	**-**	**0.0%**	**0.0%**	**0.0%**
0. Reserva de Contingencia								
1. Personal y Obligaciones Sociales								
2. Pensiones y Otras Prestaciones Sociales								
3. Bienes y Servicios								
4. Donaciones y Transferencias								
5. Otros Gastos								
6. Gastos de Capital	**-**	**22,338,275**	**22,336,705**	**22,336,705**	**22,336,705**	**100.0%**	**100.0%**	**100.0%**
0. Reserva de Contingencia								
4. Donaciones y Transferencias	-	22,042,075	22,042,075	22,042,075	22,042,075	100.0%	100.0%	100.0%
5. Otros Gastos								
6. Adquisición de Activos No Financieros	-	296,200	294,630	294,630	294,630	99.5%	99.5%	99.5%
7. Adquisición de Activos Financieros								
7. Servicio de Deuda	**-**	**-**	**-**	**-**	**-**	**0.0%**	**0.0%**	**0.0%**
8. Servicio de la Deuda Publica								

FIRMA DIGITAL

PERÚ Ministerio de Vivienda, Construcción y Saneamiento

VIVIENDA

Firmado digitalmente por:KOBASHIKAWA MAEKAWA Jose Miguel FAU 20504743307 soft
Motivo: Soy el autor del documento
Fecha: 2022/03/03 20:53:55-0500

MVCS
Por: CHIGNE INFANTES Jorge Luis FAU 20504743307 soft
Motivo: Doy V° B°
Fecha: 2022/03/03 20:05:53-0500

MVCS
Por: YAURI MENDOZA Modesto FAU 20504743307 soft
Motivo: Doy V° B°
Fecha: 2022/03/03 19:35:41-0500

SISTEMA NACIONAL DE PRESUPUESTO PÚBLICO

Anexo 2.3

A Nivel de Unidad Ejecutora por Actividades y Proyectos

1	**Sector**	37: VIVIENDA CONSTRUCCION Y SANEAMIENTO
2	**Pliego**	037: MINISTERIO DE VIVIENDA, CONSTRUCCION Y SANEAMIENTO
3	**Unidad Ejecutora**	005: PROGRAMA NACIONAL DE SANEAMIENTO RURAL
4	**Fecha Corte**	31/12/2021

Categorías Presupuestarias Productos Proyectos /Actividades	PIA (1)	PIM (2)	Compromiso (3)	Devengado (4)	Girado (5)	Avance % Compromiso (6)=(3)/(2)	Avance % Devengado (7)=(4)/(2)	Avance % Girado (8)=(5)/(2)
TOTAL	**441,555,781**	**526,485,450**	**105,803,622**	**255,141,477**	**261,920,325**	**20.1%**	**48.5%**	**49.7%**
5. Gastos Corrientes								
3000001. ACCIONES COMUNES								
5000276. GESTION DEL PROGRAMA	49,755,924	35,844,454	4,014,580	15,631,683	16,470,474	11.2%	43.6%	45.9%
5001778. TRANSFERENCIA DE RECURS	-	-	-	-	-			
5006144. ATENCIÓN DE ACTIVIDADES D	330,000	8,235,331	6,897,618	6,797,270	6,869,370	83.8%	82.5%	83.4%
5006297. ASISTENCIA TECNICA PARA EI	1,277,535	1,053,601	293,814	566,021	635,198	27.9%	53.7%	60.3%
5006298. VERIFICACION Y SEGUIMIENT	6,793,840	6,169,652	308,825	2,437,264	2,436,329	5.0%	39.5%	39.5%
3000882. HOGARES RURALES CONCENTRADOS								
5006299. POTABILIZACION Y OTRAS FO	29,279,050	-	-	-	-			
5006300. OPERACION Y MANTENIMIENT	17,058,300	15,966,172	998,967	9,650,367	9,657,867	6.3%	60.4%	60.5%
5006302. FORTALECIMIENTO DE CAPAC	36,065,812	586,369	73,590	231,126	230,752	12.6%	39.4%	39.4%
5006304. MONITOREO DE LA PRESTACIO	11,756,043	3,690,106	369,024	1,475,438	1,499,812	10.0%	40.0%	40.6%
5006305. ASISTENCIA TECNICA A GOBIE	3,216,355	3,962,939	526,156	1,630,632	1,628,877	13.3%	41.1%	41.1%
6. Gastos de Capital								
2001621. ESTUDIOS DE PRE-INVERSION								
6000032. ESTUDIOS DE PRE - INVERSION	1,713,484	1,610,767	369,241	909,002	1,018,599	22.9%	56.4%	63.2%
2089266. REHABILITACION, MEJORAMIENTO Y								
4000181. REHABILITACION, MEJORAMIEN	130,129	-	-	-	-			
6000016. GESTION Y ADMINISTRACION	-	20,000	-	20,000	20,000	0.0%	100.0%	100.0%
2147748. GESTION DEL PROGRAMA Y OTROS -								
6000016. GESTION Y ADMINISTRACION	3,618,322	8,826,623	2,068,149	4,127,837	4,220,913	23.4%	46.8%	47.8%
2160866. CONSTRUCCION DEL SISTEMA DE AGUA								
6000039. EDUCACION SANITARIA Y GEST	127,908	-						
2167963. CONSTRUCCION DEL SISTEMA DE AGUA								
6000016. GESTION Y ADMINISTRACION	23,248	13,579						
2168146. AMPLIACION Y MEJORAMIENTO DEL								
6000039. EDUCACION SANITARIA Y GEST	100,000	-						
2168147. AMPLIACION Y MEJORAMIENTO DEL								
4000181. REHABILITACION, MEJORAMIEN	489,230	-						
6000002. SUPERVISION Y LIQUIDACION D	195,692	-						
6000039. EDUCACION SANITARIA Y GEST	293,538	-						
2168148. AMPLIACION Y MEJORAMIENTO DEL								
6000039. EDUCACION SANITARIA Y GEST	299,881	-						
2168149. AMPLIACION Y MEJORAMIENTO DEL								
4000181. REHABILITACION, MEJORAMIEN	483,801	-						
6000002. SUPERVISION Y LIQUIDACION D	193,520	-						
6000039. EDUCACION SANITARIA Y GEST	290,281	-						
2168150. AMPLIACION Y MEJORAMIENTO DEL								
6000016. GESTION Y ADMINISTRACION	-	4,200	-	465	465	0.0%	11.1%	11.1%
6000039. EDUCACION SANITARIA Y GEST	12,000	-						
2168151. AMPLIACION Y MEJORAMIENTO DEL								
4000181. REHABILITACION, MEJORAMIEN	596,734	-						
6000002. SUPERVISION Y LIQUIDACION D	238,693	-						
6000039. EDUCACION SANITARIA Y GEST	358,040	-						
2168153. AMPLIACION Y MEJORAMIENTO DEL								
4000181. REHABILITACION, MEJORAMIEN	242,721	-						
6000002. SUPERVISION Y LIQUIDACION D	97,088	-						
6000039. EDUCACION SANITARIA Y GEST	145,632	-						
2168154. AMPLIACION Y MEJORAMIENTO DEL								
4000181. REHABILITACION, MEJORAMIEN	708,970	-						
6000002. SUPERVISION Y LIQUIDACION D	283,588	-						
6000039. EDUCACION SANITARIA Y GEST	425,381	-						
2168155. AMPLIACION Y MEJORAMIENTO DEL								
4000181. REHABILITACION, MEJORAMIEN	245,780	-						
6000002. SUPERVISION Y LIQUIDACION D	98,312	-						
6000039. EDUCACION SANITARIA Y GEST	147,468	-						
2168156. AMPLIACION Y MEJORAMIENTO DEL								
4000181. REHABILITACION, MEJORAMIEN	325,346	-						
6000002. SUPERVISION Y LIQUIDACION D	130,138	-						
6000039. EDUCACION SANITARIA Y GEST	195,208	-						
2168157. AMPLIACION Y MEJORAMIENTO DEL								
4000181. REHABILITACION, MEJORAMIEN	255,753	-						
6000002. SUPERVISION Y LIQUIDACION D	102,301	-						
6000039. EDUCACION SANITARIA Y GEST	153,452	-						

MVCS
Por: CHIGNE INFANTES Jorge Luis
FAU 20504743307 soft
Motivo: Doy V° B°
Fecha: 2022/03/03 21:09:29-0500

MVCS
Por: YAURI MENDOZA Modesto FAU 20504743307 soft
Motivo: Doy V° B°
Fecha: 2022/03/03 19:37:18-0500

FIRMA DIGITAL
VIVIENDA
Firmado digitalmente por:KOBASHIKAWA MAEKAWA Jose Miguel FAU 20504743307 soft
Motivo: Soy el autor del documento
Fecha: 2022/03/03 21:29:12-0500

2168159. AMPLIACION Y MEJORAMIENTO DEL								
4000181. REHABILITACION, MEJORAMIEN	1,001,891	-						
6000002. SUPERVISION Y LIQUIDACION D	400,756	-						
6000039. EDUCACION SANITARIA Y GEST	601,134	-						
2168160. AMPLIACION Y MEJORAMIENTO DEL								
6000039. EDUCACION SANITARIA Y GEST	57,965	-						
2168162. AMPLIACION Y MEJORAMIENTO DEL								
4000181. REHABILITACION, MEJORAMIEN	352,208	-						
6000002. SUPERVISION Y LIQUIDACION D	140,883	-						
6000039. EDUCACION SANITARIA Y GEST	211,325	-						
2168163. AMPLIACION Y MEJORAMIENTO DEL								
6000039. EDUCACION SANITARIA Y GEST	298,704	-						
2168165.AMPLIACION Y MEJORAMIENTO DEL								
6000016. GESTION Y ADMINISTRACION	-	5,560	5,229	5,229	5,229	94.1%	94.1%	94.1%
2168166. AMPLIACION Y MEJORAMIENTO DEL								
6000039. EDUCACION SANITARIA Y GEST	248,126	-						
2168167. AMPLIACION Y MEJORAMIENTO DEL								
4000181. REHABILITACION, MEJORAMIEN	395,446	-						
6000002. SUPERVISION Y LIQUIDACION D	158,178	-						
6000039. EDUCACION SANITARIA Y GEST	237,268	-						
2168168. AMPLIACION Y MEJORAMIENTO DEL								
6000016. GESTION Y ADMINISTRACION	-	4,200	-	1,265	1,265	0.0%	30.1%	30.1%
6000039. EDUCACION SANITARIA Y GEST	12,000	-						
2168171. AMPLIACION Y MEJORAMIENTO DEL								
6000039. EDUCACION SANITARIA Y GEST	147,012	-						
2168172. AMPLIACION Y MEJORAMIENTO DEL								
4000181. REHABILITACION, MEJORAMIEN	487,218	-						
6000002. SUPERVISION Y LIQUIDACION D	194,887	-						
6000039. EDUCACION SANITARIA Y GEST	292,330	-						
2168173. AMPLIACION Y MEJORAMIENTO DEL								
4000181. REHABILITACION, MEJORAMIEN	230,874	-						
6000002. SUPERVISION Y LIQUIDACION D	92,350	-						
6000039. EDUCACION SANITARIA Y GEST	138,524	-						
2168174. AMPLIACION Y MEJORAMIENTO DEL								
4000181. REHABILITACION, MEJORAMIEN	968,542	-						
6000002. SUPERVISION Y LIQUIDACION D	387,417	-						
6000039. EDUCACION SANITARIA Y GEST	581,125	-						
2168175. AMPLIACION Y MEJORAMIENTO DEL								
4000181. REHABILITACION, MEJORAMIEN	548,524	-						
6000002. SUPERVISION Y LIQUIDACION D	219,409	-						
6000039. EDUCACION SANITARIA Y GEST	329,114	-						
2168176. AMPLIACION Y MEJORAMIENTO DEL								
6000016. GESTION Y ADMINISTRACION	-	4,200	-	1,070	1,070	0.0%	25.5%	25.5%
6000039. EDUCACION SANITARIA Y GEST	12,000	-						
2168177. AMPLIACION Y MEJORAMIENTO DEL								
6000039. EDUCACION SANITARIA Y GEST	94,077	-						
2168929. CONSTRUCCION DEL SISTEMA DE AGUA								
4000182. CONSTRUCCION DEL SISTEMA	6,123,953	12,893,360	401,984	4,839,428	4,890,476	3.1%	37.5%	37.9%
6000002. SUPERVISION Y LIQUIDACION D	1,432,182	699,000	185,269	250,006	250,006	26.5%	35.8%	35.8%
6000016. GESTION Y ADMINISTRACION	112,552	100,849	41,689	74,023	74,023	41.3%	73.4%	73.4%
6000039. EDUCACION SANITARIA Y GEST	337,548	222,000	8,000	8,000	8,000	3.6%	3.6%	3.6%
2168995.CONSTRUCCION Y MEJORAMIENTO DEL								
6000001.EXPEDIENTE TECNICO	-	-	-	-	-			
6000016. GESTION Y ADMINISTRACION	-	26,056	26,056	26,056	26,056	100.0%	100.0%	100.0%
2168996. CONSTRUCCION Y MEJORAMIENTO DEL								
4000181. REHABILITACION, MEJORAMIEN	181,493	-						
6000002. SUPERVISION Y LIQUIDACION D	90,747	-						
6000039. EDUCACION SANITARIA Y GEST	181,491	-						
2170948. INSTALACION DEL SERVICIO DE AGUA								
4000182. CONSTRUCCION DEL SISTEMA	79,107	-						
6000016. GESTION Y ADMINISTRACION	-	4,200	-	2,100	2,100	0.0%	50.0%	50.0%
2170949. INSTALACION DEL SERVICIO DE AGUA								
4000182. CONSTRUCCION DEL SISTEMA	24,365	-						
2170962.INSTALACION DEL SERVICIO DE AGUA								
6000016. GESTION Y ADMINISTRACION	-	6,207	6,207	6,207	6,207	100.0%	100.0%	100.0%
2170968. INSTALACION DEL SERVICIO DE AGUA								
6000039. EDUCACION SANITARIA Y GEST	14,154	-						
2170969. INSTALACION DEL SERVICIO DE AGUA								
4000182. CONSTRUCCION DEL SISTEMA	47,190	-						
2170972. INSTALACION DEL SERVICIO DE AGUA								
4000182. CONSTRUCCION DEL SISTEMA	54,038	-						
2170973. INSTALACION DEL SERVICIO DE AGUA								
6000039. EDUCACION SANITARIA Y GEST	14,825	-						
2170974. INSTALACION DEL SERVICIO DE AGUA								
6000039. EDUCACION SANITARIA Y GEST	7,486	-						
2170982. INSTALACION DEL SERVICIO DE AGUA								
6000039. EDUCACION SANITARIA Y GEST	85,728	-						
2170983. INSTALACION DEL SERVICIO DE AGUA								

MVCS
Por: CHIGNE INFANTES Jorge Luis
FAU 20504743307 soft
Motivo: Doy V° B°
Fecha: 2022/03/03 21:09:29-0500

MVCS
Por: YAURI MENDOZA Modesto FAU 20504743307 soft
Motivo: Doy V° B°
Fecha: 2022/03/03 19:37:18-0500

FIRMA DIGITAL
VIVIENDA
Firmado digitalmente por:KOBASHIKAWA MAEKAWA Jose Miguel FAU 20504743307 soft
Motivo: Soy el autor del documento
Fecha: 2022/03/03 21:29:12-0500

4000182. CONSTRUCCION DEL SISTEMA	41,918	-						
2170986. INSTALACION DEL SERVICIO DE AGUA								
6000039. EDUCACION SANITARIA Y GEST	14,745	-						
2170990. INSTALACION DEL SERVICIO DE AGUA								
6000039. EDUCACION SANITARIA Y GEST	14,580	-						
2170991.INSTALACION DEL SERVICIO DE AGUA								
6000016. GESTION Y ADMINISTRACION	-	6,207	6,207	6,207	6,207	100.0%	100.0%	100.0%
2170994. INSTALACION DEL SERVICIO DE AGUA								
6000039. EDUCACION SANITARIA Y GEST	13,843	-						
2170995. INSTALACION DEL SERVICIO DE AGUA								
4000182. CONSTRUCCION DEL SISTEMA	18,638	-						
2172740. MEJORAMIENTO Y AMPLIACION DEL								
6000039. EDUCACION SANITARIA Y GEST	14,821	-						
2172778. MEJORAMIENTO Y AMPLIACION DEL								
6000016. GESTION Y ADMINISTRACION	-	25,000	10,000	13,000	14,000	40.0%	52.0%	56.0%
2172782. MEJORAMIENTO Y AMPLIACION DEL								
6000016. GESTION Y ADMINISTRACION	37,913	25,000	3,400	4,700	4,900	13.6%	18.8%	19.6%
2172785. MEJORAMIENTO Y AMPLIACION DEL								
6000016. GESTION Y ADMINISTRACION	37,913	27,000	8,100	9,500	9,800	30.0%	35.2%	36.3%
2173100. REHABILITACION, MEJORAMIENTO Y								
6000039. EDUCACION SANITARIA Y GEST	22,297	-						
2178734. AMPLIACION Y MEJORAMIENTO DEL								
4000181. REHABILITACION, MEJORAMIEN	306,314	-						
6000002. SUPERVISION Y LIQUIDACION D	122,526	-						
6000039. EDUCACION SANITARIA Y GEST	183,788	-						
2178839. MEJORAMIENTO Y AMPLIACION DEL								
4000181. REHABILITACION, MEJORAMIEN	16,400	-						
2178845. MEJORAMIENTO Y AMPLIACION DEL								
6000039. EDUCACION SANITARIA Y GEST	18,068	-						
2178849. MEJORAMIENTO Y AMPLIACION DEL								
4000181. REHABILITACION, MEJORAMIEN	35,819	-						
2178851. INSTALACION DEL SERVICIO DE AGUA								
6000039. EDUCACION SANITARIA Y GEST	14,822	-						
2178853. MEJORAMIENTO Y AMPLIACION DEL								
4000181. REHABILITACION, MEJORAMIEN	36,400	-						
2183852.INSTALACION DEL SERVICIO DE AGUA								
6000016.GESTION Y ADMINISTRACION	-	7,730	7,730	6,457	6,457	100.0%	83.5%	83.5%
2183854.INSTALACION DEL SERVICIO DE AGUA								
6000016.GESTION Y ADMINISTRACION	-	7,730	7,730	6,457	6,457	100.0%	83.5%	83.5%
2183859. MEJORAMIENTO Y AMPLIACION DE LOS								
4000181. REHABILITACION, MEJORAMIEN	71,495	-						
2183866. MEJORAMIENTO Y AMPLIACION DE LOS								
6000039. EDUCACION SANITARIA Y GEST	37,901	-						
2186026. INSTALACION DEL SERVICIO DE AGUA								
4000182. CONSTRUCCION DEL SISTEMA	128,950	-						
2186037. MEJORAMIENTO Y AMPLIACION DE LOS								
4000181. REHABILITACION, MEJORAMIEN	68,838	-						
2187526. MEJORAMIENTO Y AMPLIACION DE LOS								
6000039. EDUCACION SANITARIA Y GEST	40,000	-						
2187528. INSTALACION DE LOS SISTEMAS DE AGUA								
4000182. CONSTRUCCION DEL SISTEMA	71,452	-						
2187529.MEJORAMIENTO Y AMPLIACION DE LOS								
6000016. GESTION Y ADMINISTRACION	-	6,207	6,207	6,207	6,207	100.0%	100.0%	100.0%
2187533. MEJORAMIENTO Y AMPLIACION DE LOS								
4000181. REHABILITACION, MEJORAMIEN	70,188	-						
2189333. MEJORAMIENTO Y AMPLIACION DE LOS								
6000039. EDUCACION SANITARIA Y GEST	40,000	-						
2189334.MEJORAMIENTO Y AMPLIACION DEL								
6000016. GESTION Y ADMINISTRACION	-	7,770	7,770	6,497	6,497	100.0%	83.6%	83.6%
2189337. MEJORAMIENTO Y AMPLIACION DEL								
4000181. REHABILITACION, MEJORAMIEN	200,000	-						
6000016. GESTION Y ADMINISTRACION	18,553	13,000	-	13,000	13,000	0.0%	100.0%	100.0%
2189343. MEJORAMIENTO Y AMPLIACION DE LOS								
4000181. REHABILITACION, MEJORAMIEN	49,579	-						
2189346. MEJORAMIENTO Y AMPLIACION DE LOS								
6000039. EDUCACION SANITARIA Y GEST	40,000	-						
2189347.MEJORAMIENTO Y AMPLIACION DE LOS								
6000016. GESTION Y ADMINISTRACION	-	8,230	8,230	6,957	6,957	100.0%	84.5%	84.5%
2189348. MEJORAMIENTO Y AMPLIACION DE LOS								
6000039. EDUCACION SANITARIA Y GEST	40,000	-						
2189446. AMPLIACION Y MEJORAMIENTO DEL								
4000181. REHABILITACION, MEJORAMIEN	289,770	-						
2189448. INSTALACION DEL SERVICIO DE AGUA								
6000016. GESTION Y ADMINISTRACION	-	24,000	-	11,000	11,000	0.0%	45.8%	45.8%
2189449. MEJORAMIENTO Y AMPLIACION DEL								
4000181. REHABILITACION, MEJORAMIEN	232,644	-						
2189450. INSTALACION DE SERVICIOS DE AGUA								
4000182. CONSTRUCCION DEL SISTEMA	61,661	-						

MVCS
Por: CHIGNE INFANTES Jorge Luis
FAU 20504743307 soft
Motivo: Doy V° B°
Fecha: 2022/03/03 21:09:29-0500

MVCS
Por: YAURI MENDOZA Modesto FAU 20504743307 soft
Motivo: Doy V° B°
Fecha: 2022/03/03 19:37:18-0500

FIRMA DIGITAL
VIVIENDA
Firmado digitalmente por:KOBASHIKAWA MAEKAWA Jose Miguel FAU 20504743307 soft
Motivo: Soy el autor del documento
Fecha: 2022/03/03 21:29:12-0500

2189452. MEJORAMIENTO Y AMPLIACION DEL								
6000016. GESTION Y ADMINISTRACION	-	30,000	1,889	13,889	17,889	6.3%	46.3%	59.6%
2189453. MEJORAMIENTO Y AMPLIACION DEL								
6000016. GESTION Y ADMINISTRACION	-	24,006	-	-	3,000	0.0%	0.0%	12.5%
2189454. MEJORAMIENTO Y AMPLIACION DEL								
6000039. EDUCACION SANITARIA Y GEST	40,000	-						
2189458. MEJORAMIENTO Y AMPLIACION DE LOS								
6000001.EXPEDIENTE TECNICO	-	24,000						
6000016. GESTION Y ADMINISTRACION	-	33,470	5,111	26,111	26,764	15.3%	78.0%	80.0%
2189459.INSTALACION DE SERVICIOS DE AGUA								
6000016. GESTION Y ADMINISTRACION	-	7,730	7,730	6,457	6,457	100.0%	83.5%	83.5%
2189460.INSTALACION MEJORAMIENTO Y								
6000016. GESTION Y ADMINISTRACION	-	6,207	6,207	6,207	6,207	100.0%	100.0%	100.0%
2189463.INSTALACION DEL SERVICIO DE AGUA								
6000016. GESTION Y ADMINISTRACION	-	8,230	8,230	6,957	6,957			
2189465. MEJORAMIENTO Y AMPLIACION DE LOS								
6000039. EDUCACION SANITARIA Y GEST	100,000	-						
2189481.MEJORAMIENTO Y AMPLIACION DEL								
6000016. GESTION Y ADMINISTRACION	-	6,207	6,207	6,207	6,207	100.0%	100.0%	100.0%
2189482. MEJORAMIENTO Y AMPLIACION DEL								
4000181. REHABILITACION, MEJORAMIEN	195,699	-						
6000016. GESTION Y ADMINISTRACION	-	4,200	-	2,100	2,100	0.0%	50.0%	50.0%
2189484.MEJORAMIENTO Y AMPLIACION DEL								
6000016. GESTION Y ADMINISTRACION	-	6,207	6,207	6,207	6,207	100.0%	100.0%	100.0%
2189486. MEJORAMIENTO Y AMPLIACION DEL								
6000016. GESTION Y ADMINISTRACION	-	6,207	6,207	6,207	6,207	100.0%	100.0%	100.0%
2189486. MEJORAMIENTO Y AMPLIACION DEL								
4000181. REHABILITACION, MEJORAMIEN	450,661	-						
2189488. MEJORAMIENTO Y AMPLIACION DE LOS								
6000039. EDUCACION SANITARIA Y GEST	40,000	-						
2189491.MEJORAMIENTO Y AMPLIACION DE LOS								
6000016. GESTION Y ADMINISTRACION	-	14,763	12,937	11,664	11,664	87.6%	79.0%	79.0%
2189494.MEJORAMIENTO Y AMPLIACION DE LOS								
6000016. GESTION Y ADMINISTRACION	-	6,207	6,207	6,207	6,207	100.0%	100.0%	100.0%
2189495. MEJORAMIENTO Y AMPLIACION DEL								
6000016. GESTION Y ADMINISTRACION	-	22,934	-	5,000	5,000	0.0%	21.8%	21.8%
2189498. MEJORAMIENTO Y AMPLIACION DE LOS								
6000039. EDUCACION SANITARIA Y GEST	40,000	-						
2189504.MEJORAMIENTO DEL SERVICIO DE AGUA								
6000016. GESTION Y ADMINISTRACION	-	6,653	6,653	6,653	6,653	100.0%	100.0%	100.0%
2189505.INSTALACION DEL SERVICIO DE AGUA								
6000016. GESTION Y ADMINISTRACION	-	8,230	8,230	6,957	6,957	100.0%	84.5%	84.5%
2189506. INSTALACION DEL SERVICIO DE AGUA								
6000016. GESTION Y ADMINISTRACION	-	23,000	-	5,000	8,000	0.0%	21.7%	34.8%
2189507.INSTALACION DEL SERVICIO DE AGUA								
6000016. GESTION Y ADMINISTRACION	-	8,367	7,730	6,457	6,457	92.4%	77.2%	77.2%
2189518. MEJORAMIENTO Y AMPLIACION DE LOS								
6000039. EDUCACION SANITARIA Y GEST	40,000	-						
2190265. MEJORAMIENTO Y AMPLIACION DEL								
4000181. REHABILITACION, MEJORAMIEN	103,695	-						
6000016. GESTION Y ADMINISTRACION	-	4,200	-	700	700	0.0%	16.7%	16.7%
2191199. MEJORAMIENTO Y AMPLIACION DE LOS								
4000181. REHABILITACION, MEJORAMIEN	85,155	-						
2191200.INSTALACION DEL SERVICIO DE AGUA								
6000016. GESTION Y ADMINISTRACION	-	6,207	6,207	6,207	6,207	100.0%	100.0%	100.0%
2191201. MEJORAMIENTO Y AMPLIACION DEL								
4000181. REHABILITACION, MEJORAMIEN	45,458	-						
2191604. MEJORAMIENTO Y AMPLIACION DEL								
4000198. REHABILITACION,	68,335	-						
2191605. MEJORAMIENTO Y AMPLIACION DEL								
4000181. REHABILITACION, MEJORAMIEN	256,349	-						
2191606. MEJORAMIENTO Y AMPLIACION DE LOS								
6000001.EXPEDIENTE TECNICO	-	24,000	24,000	-	-			
6000016. GESTION Y ADMINISTRACION	-	15,000	-	10,000	10,000	0.0%	66.7%	66.7%
2191607. MEJORAMIENTO Y AMPLIACION DEL								
6000016. GESTION Y ADMINISTRACION	-	15,000	13,487	13,487	13,487	89.9%	89.9%	89.9%
2191608. MEJORAMIENTO Y AMPLIACION DEL								
4000198. REHABILITACION,	246,386	-						
6000002. SUPERVISION Y LIQUIDACION D	98,554	-						
6000016. GESTION Y ADMINISTRACION	-	4,200	-	1,870	1,870	0.0%	44.5%	44.5%
6000039. EDUCACION SANITARIA Y GEST	147,831	-						
2192687. MEJORAMIENTO Y AMPLIACION DEL								
4000198. REHABILITACION,	3,247,060	292,393	- 1,898,736	-	-			
6000002. SUPERVISION Y LIQUIDACION D	573,011	-						
6000016. GESTION Y ADMINISTRACION	-	6,720	2,898	5,898	5,898	43.1%	87.8%	87.8%
6000039. EDUCACION SANITARIA Y GEST	-	9,437	9,437	9,437	9,437	100.0%	100.0%	100.0%
2194449. INSTALACION DEL SERVICIO DE AGUA								
4000182. CONSTRUCCION DEL SISTEMA	635,634	407,673	40,526	341,624	348,830	9.9%	83.8%	85.6%
6000002. SUPERVISION Y LIQUIDACION D	54,577	45,892	-	23,769	23,769	0.0%	51.8%	51.8%
6000016. GESTION Y ADMINISTRACION	19,680	58,801	3,600	32,217	32,277	6.1%	54.8%	54.9%

MVCS
Por: CHIGNE INFANTES Jorge Luis
FAU 20504743307 soft
Motivo: Doy V° B°
Fecha: 2022/03/03 21:09:29-0500

MVCS
Por: YAURI MENDOZA Modesto FAU 20504743307 soft
Motivo: Doy V° B°
Fecha: 2022/03/03 19:37:18-0500

FIRMA DIGITAL
VIVIENDA
Firmado digitalmente por:KOBASHIKAWA MAEKAWA Jose Miguel FAU 20504743307 soft
Motivo: Soy el autor del documento
Fecha: 2022/03/03 21:29:12-0500

6000039. EDUCACION SANITARIA Y GEST	41,000	-	- 54,750	-	-			
2194452. INSTALACION DEL SERVICIO DE AGUA								
4000182. CONSTRUCCION DEL SISTEMA	3,271,031	2,738,175	213,670	846,204	856,911	7.8%	30.9%	31.3%
6000002. SUPERVISION Y LIQUIDACION D	154,104	156,808	43,573	66,337	66,337	27.8%	42.3%	42.3%
6000016. GESTION Y ADMINISTRACION	129,708	65,558	16,557	38,765	38,905	25.3%	59.1%	59.3%
6000039. EDUCACION SANITARIA Y GEST	244,375	95,926	- 79,351	17,250	17,250			
2195426. MEJORAMIENTO Y AMPLIACION DEL								
6000016. GESTION Y ADMINISTRACION	-	96,601	26,333	55,331	55,646	27.3%	57.3%	57.6%
2195427. MEJORAMIENTO Y AMPLIACION DEL								
6000039. EDUCACION SANITARIA Y GEST	40,000	-						
2195747. MEJORAMIENTO Y AMPLIACION DEL								
4000181. REHABILITACION, MEJORAMIEN	-	131,581	-	-	73,804	0.0%	0.0%	56.1%
6000002. SUPERVISION Y LIQUIDACION D	-	13,473	13,473	-	-	100.0%	0.0%	0.0%
6000016. GESTION Y ADMINISTRACION	-	20,000	2,000	5,800	5,800	10.0%	29.0%	29.0%
6000039. EDUCACION SANITARIA Y GEST	-	66,458	51,480	51,480	51,480	77.5%	77.5%	77.5%
2195752. MEJORAMIENTO Y AMPLIACION DEL								
4000181. REHABILITACION, MEJORAMIEN	2,457,200	2,842,184	- 949,255	1,784,645	1,784,645			
4000183. MEJORAMIENTO DEL SISTEMA	356,767	-	-	-	-			
6000002. SUPERVISION Y LIQUIDACION D	-	113,204	113,203	113,203	113,203	100.0%	100.0%	100.0%
6000016. GESTION Y ADMINISTRACION	-	85,354	13,252	37,132	37,436	15.5%	43.5%	43.9%
6000039. EDUCACION SANITARIA Y GEST	-	52,376	52,376	52,375	52,375	100.0%	100.0%	100.0%
2195760. MEJORAMIENTO Y AMPLIACION DEL								
4000181. REHABILITACION, MEJORAMIEN	-	355,000						
6000016. GESTION Y ADMINISTRACION	-	17,728	12,303	13,203	13,303	69.4%	74.5%	75.0%
2196429. MEJORAMIENTO Y AMPLIACION DEL								
6000039. EDUCACION SANITARIA Y GEST	87,619	-						
2196437. MEJORAMIENTO Y AMPLIACION DEL								
4000181. REHABILITACION, MEJORAMIEN	2,199,654	2,536,788	- 39,972	1,623,887	1,623,887			
4000183. MEJORAMIENTO DEL SISTEMA	46,594	-	-	-	-			
6000002. SUPERVISION Y LIQUIDACION D	-	106,474	106,474	106,472	106,472	100.0%	100.0%	100.0%
6000016. GESTION Y ADMINISTRACION	-	27,142	8,125	13,958	13,958	29.9%	51.4%	51.4%
6000039. EDUCACION SANITARIA Y GEST	-	85,876	85,876	85,875	85,875	100.0%	100.0%	100.0%
2196729. AMPLIACION Y MEJORAMIENTO DE LOS								
4000181. REHABILITACION, MEJORAMIEN	2,790,422	372,969	- 1,113,916	1,034	1,034			
6000002. SUPERVISION Y LIQUIDACION D	-	98,580	- 47,349	31,800	31,800			
6000016. GESTION Y ADMINISTRACION	-	17,016	9,204	14,538	14,538	54.1%	85.4%	85.4%
6000039. EDUCACION SANITARIA Y GEST	-	20,664						
2196731. INSTALACION DE SERVICIO DE AGUA								
4000182. CONSTRUCCION DEL SISTEMA	2,237,478	-						
2196732. MEJORAMIENTO Y AMPLIACION DEL								
6000016. GESTION Y ADMINISTRACION	-	17,728	11,796	13,563	14,063	66.5%	76.5%	79.3%
2196734. AMPLIACION Y MEJORAMIENTO DE LOS								
4000181. REHABILITACION, MEJORAMIEN	255,000	-	- 282,251	-	-	0.0%	0.0%	0.0%
6000002. SUPERVISION Y LIQUIDACION D	45,000	-	- 12,266	-	-	0.0%	0.0%	0.0%
6000016. GESTION Y ADMINISTRACION	-	28,335	20,295	24,962	24,962	71.6%	88.1%	88.1%
6000039. EDUCACION SANITARIA Y GEST	-	-						
2196738. MEJORAMIENTO Y AMPLIACION DEL								
4000181. REHABILITACION, MEJORAMIEN	255,000	304,342	196,697	304,342	304,342	64.6%	100.0%	100.0%
6000002. SUPERVISION Y LIQUIDACION D	45,000	-	- 25,000	-	-	0.0%	0.0%	0.0%
6000016. GESTION Y ADMINISTRACION	-	4,093	500	1,833	1,833	12.2%	44.8%	44.8%
6000039. EDUCACION SANITARIA Y GEST	-	64,299	14,615	14,615	14,615	22.7%	22.7%	22.7%
2196739. MEJORAMIENTO Y AMPLIACION DEL								
4000181. REHABILITACION, MEJORAMIEN	796,566	-						
4000183. MEJORAMIENTO DEL SISTEMA	516,425	2,476,234	- 480,798	1,713,216	1,713,216			
6000002. SUPERVISION Y LIQUIDACION D	69,379	136,236	- 8,710	104,020	104,020			
6000016. GESTION Y ADMINISTRACION	19,680	79,278	19,877	39,460	39,460	25.1%	49.8%	49.8%
6000039. EDUCACION SANITARIA Y GEST	20,828	-	- 114,850	-	-			
2196742. INSTALACION DEL SERVICIO DE AGUA								
4000182. CONSTRUCCION DEL SISTEMA	2,974,552	3,066,032	- 1,539,139	1,844,688	1,844,688			
6000002. SUPERVISION Y LIQUIDACION D	-	101,703	101,703	98,695	98,695	100.0%	97.0%	97.0%
6000016. GESTION Y ADMINISTRACION	-	117,577	1,603	62,912	63,216	1.4%	53.5%	53.8%
6000039. EDUCACION SANITARIA Y GEST	-	52,376	52,376	52,375	52,375	100.0%	100.0%	100.0%
2196749. INSTALACION DEL SERVICIO DE AGUA								
6000039. EDUCACION SANITARIA Y GEST	40,000	-						
2196750. INSTALACION DEL SERVICIO DE AGUA								
4000182. CONSTRUCCION DEL SISTEMA	-	1,242,715	1,242,715	1,213,270	1,213,270	100.0%	97.6%	97.6%
6000002. SUPERVISION Y LIQUIDACION D	-	28,008	28,008	18,671	18,671	100.0%	66.7%	66.7%
6000039. EDUCACION SANITARIA Y GEST	-	-						
2196751. INSTALACION DEL SERVICIO DE AGUA								
6000039. EDUCACION SANITARIA Y GEST	197,959	-						
2198257. INSTALACION DE LOS SISTEMAS DE AGUA								
6000016. GESTION Y ADMINISTRACION	54,514	35,715	11,392	16,992	17,992	31.9%	47.6%	50.4%
2198259. INSTALACION DEL SERVICIO DE AGUA								
6000016. GESTION Y ADMINISTRACION	-	106,004	1,379	53,697	54,287	1.3%	50.7%	51.2%
2198268. AMPLIACION Y MEJORAMIENTO DE LOS								
4000181. REHABILITACION, MEJORAMIEN	1,147,013	3,471	- 1,040,296	-	-			
6000002. SUPERVISION Y LIQUIDACION D	-	-	- 12,680	-	-	0.0%	0.0%	0.0%
6000016. GESTION Y ADMINISTRACION	-	29,549	17,197	14,864	14,864	58.2%	50.3%	50.3%

MVCS
Por: CHIGNE INFANTES Jorge Luis
FAU 20504743307 soft
Motivo: Doy V° B°
Fecha: 2022/03/03 21:09:29-0500

MVCS
Por: YAURI MENDOZA Modesto FAU 20504743307 soft
Motivo: Doy V° B°
Fecha: 2022/03/03 19:37:18-0500

FIRMA DIGITAL
VIVIENDA
Firmado digitalmente por:KOBASHIKAWA MAEKAWA Jose Miguel FAU 20504743307 soft
Motivo: Soy el autor del documento
Fecha: 2022/03/03 21:29:12-0500

6000039. EDUCACION SANITARIA Y GEST	-	-						
2198631. INSTALACION DEL SERVICIO DE AGUA								
4000182. CONSTRUCCION DEL SISTEMA	290,691	-						
6000002. SUPERVISION Y LIQUIDACION D	12,920	-						
6000016. GESTION Y ADMINISTRACION	6,460	-						
6000039. EDUCACION SANITARIA Y GEST	12,919	-						
2198632. INSTALACION DEL SERVICIO DE AGUA								
4000182. CONSTRUCCION DEL SISTEMA	3,003,016	2,476,111	332,711	1,088,135	1,088,135	13.4%	43.9%	43.9%
6000002. SUPERVISION Y LIQUIDACION D	72,006	95,186	7,128	35,502	35,502	7.5%	37.3%	37.3%
6000016. GESTION Y ADMINISTRACION	3,924	86,187	18,475	35,820	35,820	21.4%	41.6%	41.6%
6000039. EDUCACION SANITARIA Y GEST	96,118	102,926	-	34,100	34,100	0.0%	33.1%	33.1%
2198633.AMPLIACION Y MEJORAMIENTO DEL								
4000181. REHABILITACION, MEJORAMIEN	-	-						
2199705. AMPLIACION Y MEJORAMIENTO DEL								
4000182. CONSTRUCCION DEL SISTEMA	140,007	-						
2199708. MEJORAMIENTO Y AMPLIACION DEL								
4000181. REHABILITACION, MEJORAMIEN	362,575	10,000	- 100,000	-	-			
6000002. SUPERVISION Y LIQUIDACION D	-	-						
2199709. INSTALACION DEL SERVICIO DE AGUA								
4000182. CONSTRUCCION DEL SISTEMA	120,074	40,949						
6000002. SUPERVISION Y LIQUIDACION D	-	17,058	17,058	13,600	13,600	100.0%	79.7%	79.7%
6000016. GESTION Y ADMINISTRACION	-	13,424	7,100	7,767	7,767	52.9%	57.9%	57.9%
6000039. EDUCACION SANITARIA Y GEST	-	77						
2199711. INSTALACION DEL SERVICIO DE AGUA								
4000182. CONSTRUCCION DEL SISTEMA	2,228,652	3,192,138	544,730	1,384,305	1,408,025	17.1%	43.4%	44.1%
6000002. SUPERVISION Y LIQUIDACION D	154,103	168,716	57,651	72,872	72,872	34.2%	43.2%	43.2%
6000016. GESTION Y ADMINISTRACION	129,708	66,840	839	38,381	38,521	1.3%	57.4%	57.6%
6000039. EDUCACION SANITARIA Y GEST	211,431	86,250	- 78,750	17,250	17,250			
2200337. INSTALACION DEL SERVICIO DE AGUA								
4000182. CONSTRUCCION DEL SISTEMA	2,553,244	3,120,982	489,026	1,530,271	1,530,271	15.7%	49.0%	49.0%
6000002. SUPERVISION Y LIQUIDACION D	177,043	302,181	142,805	192,810	192,810	47.3%	63.8%	63.8%
6000016. GESTION Y ADMINISTRACION	143,255	57,001	-	33,042	33,182	0.0%	58.0%	58.2%
6000039. EDUCACION SANITARIA Y GEST	265,498	86,250	- 79,350	17,250	17,250			
2200343. MEJORAMIENTO Y AMPLIACION DEL								
4000181. REHABILITACION, MEJORAMIEN	2,019,357	183,280	- 838,774	157,847	157,847			
6000002. SUPERVISION Y LIQUIDACION D	-	-	-	-	-			
6000016. GESTION Y ADMINISTRACION	-	21,183	700	9,700	9,700	3.3%	45.8%	45.8%
6000039. EDUCACION SANITARIA Y GEST	-	-						
2200344. INSTALACION DEL SERVICIO DE								
6000016. GESTION Y ADMINISTRACION	-	49,930	- 1,023	33,114	33,254			
2200392. MEJORAMIENTO Y AMPLIACION DEL								
6000016. GESTION Y ADMINISTRACION	55,341	17,453	1,553	1,953	1,953	8.9%	11.2%	11.2%
2200393. MEJORAMIENTO Y AMPLIACION DEL								
6000016. GESTION Y ADMINISTRACION	-	94,725	724	35,749	38,708	0.8%	37.7%	40.9%
2200394. MEJORAMIENTO Y AMPLIACION DEL								
4000181. REHABILITACION, MEJORAMIEN	622,133	-						
6000002. SUPERVISION Y LIQUIDACION D	27,650	-						
6000016. GESTION Y ADMINISTRACION	13,825	5,616	-	2,083	2,083	0.0%	37.1%	37.1%
6000039. EDUCACION SANITARIA Y GEST	27,651	-						
2200395. MEJORAMIENTO Y AMPLIACION DEL								
4000181. REHABILITACION, MEJORAMIEN	664,033	-						
6000002. SUPERVISION Y LIQUIDACION D	29,473	-						
6000016. GESTION Y ADMINISTRACION	14,736	8,794	251	3,542	3,580	2.9%	40.3%	40.7%
6000039. EDUCACION SANITARIA Y GEST	29,472	-						
2200396. MEJORAMIENTO Y AMPLIACION DEL								
4000181. REHABILITACION, MEJORAMIEN	48,058	-						
6000016. GESTION Y ADMINISTRACION	-	14,260	8,910	10,810	10,810	62.5%	75.8%	75.8%
2200398. INSTALACION DEL SERVICIO DE AGUA								
6000016. GESTION Y ADMINISTRACION	-	11,561	1,730	4,080	4,080	15.0%	35.3%	35.3%
2200849. MEJORAMIENTO Y AMPLIACION DEL								
6000016. GESTION Y ADMINISTRACION	45,214	45,214	10,885	16,885	16,885	24.1%	37.3%	37.3%
2200850. MEJORAMIENTO Y AMPLIACION DEL								
4000181. REHABILITACION, MEJORAMIEN	357,295	-						
6000002. SUPERVISION Y LIQUIDACION D	15,880	-						
6000016. GESTION Y ADMINISTRACION	7,939	53,935	5,580	27,755	28,017	10.3%	51.5%	51.9%
6000039. EDUCACION SANITARIA Y GEST	15,880	-						
2200851. INSTALACION DEL SERVICIO DE AGUA								
4000182. CONSTRUCCION DEL SISTEMA	521,132	3,000						
6000002. SUPERVISION Y LIQUIDACION D	-	49,559	49,558	49,558	49,558	100.0%	100.0%	100.0%
2200855. INSTALACION DEL SISTEMA DE AGUA								
4000182. CONSTRUCCION DEL SISTEMA	2,874,401	1,355,696	1,355,696	1,355,693	1,355,693	100.0%	100.0%	100.0%
6000002. SUPERVISION Y LIQUIDACION D	-	19,155	19,155	19,154	19,154	100.0%	100.0%	100.0%
6000016. GESTION Y ADMINISTRACION	-	6,000	-	5,984	5,984	0.0%	99.7%	99.7%
6000039. EDUCACION SANITARIA Y GEST	-	-						
2200856. INSTALACION DEL SERVICIO DE AGUA								
4000182. CONSTRUCCION DEL SISTEMA	2,137,137	2,098,433	- 100,461	651,858	659,538			
6000002. SUPERVISION Y LIQUIDACION D	187,931	232,747	72,882	112,970	112,970	31.3%	48.5%	48.5%
6000016. GESTION Y ADMINISTRACION	129,708	40,787	1,786	19,827	19,967	4.4%	48.6%	49.0%

MVCS
Por: CHIGNE INFANTES Jorge Luis
FAU 20504743307 soft
Motivo: Doy V° B°
Fecha: 2022/03/03 21:09:29-0500

MVCS
Por: YAURI MENDOZA Modesto FAU 20504743307 soft
Motivo: Doy V° B°
Fecha: 2022/03/03 19:37:18-0500

FIRMA DIGITAL
VIVIENDA
Firmado digitalmente por:KOBASHIKAWA MAEKAWA Jose Miguel FAU 20504743307 soft
Motivo: Soy el autor del documento
Fecha: 2022/03/03 21:29:12-0500

6000039. EDUCACION SANITARIA Y GEST	239,056	86,250	- 79,350	17,250	17,250			
2200866. AMPLIACION Y MEJORAMIENTO DEL								
6000016. GESTION Y ADMINISTRACION	-	20,453	6,600	11,100	11,100	32.3%	54.3%	54.3%
2201830.INSTALACION DEL SISTEMA DE AGUA								
6000016. GESTION Y ADMINISTRACION	-	4,400	1,958	1,958	1,958	44.5%	44.5%	44.5%
2201834. AMPLIACION Y MEJORAMIENTO DEL								
6000016. GESTION Y ADMINISTRACION	-	20,453	13,020	15,020	15,020	63.7%	73.4%	73.4%
2202165.MEJORAMIENTO Y AMPLIACION DEL								
6000016. GESTION Y ADMINISTRACION	-	1,720	960	960	960	55.8%	55.8%	55.8%
2202166. MEJORAMIENTO Y AMPLIACION DEL								
4000181. REHABILITACION, MEJORAMIEN	1,434,479	1,735,754	83,149	592,345	592,345	4.8%	34.1%	34.1%
6000002. SUPERVISION Y LIQUIDACION D	63,573	101,745	- 581	36,085	36,085			
6000016. GESTION Y ADMINISTRACION	31,787	46,951	750	35,571	35,571	1.6%	75.8%	75.8%
6000039. EDUCACION SANITARIA Y GEST	63,573	102,926	-	51,150	51,150	0.0%	49.7%	49.7%
2202167. MEJORAMIENTO Y AMPLIACION DEL								
4000181. REHABILITACION, MEJORAMIEN	348,688	-						
6000002. SUPERVISION Y LIQUIDACION D	15,489	-						
6000016. GESTION Y ADMINISTRACION	7,745	108,536	16,811	49,669	49,669	15.5%	45.8%	45.8%
6000039. EDUCACION SANITARIA Y GEST	15,489	-						
2202461. MEJORAMIENTO Y AMPLIACION DEL								
4000181. REHABILITACION, MEJORAMIEN	1,995,743	1,979,013	1,979,013	1,959,728	1,959,728	100.0%	99.0%	99.0%
6000002. SUPERVISION Y LIQUIDACION D	-	23,814	23,813	21,581	21,581	100.0%	90.6%	90.6%
6000016. GESTION Y ADMINISTRACION	-	7,554	7,553	7,553	7,553	100.0%	100.0%	100.0%
6000039. EDUCACION SANITARIA Y GEST	21,094	56,000	56,000	56,000	56,000	100.0%	100.0%	100.0%
2202462. INSTALACION DE LOS SERVICIOS DE								
4000182. CONSTRUCCION DEL SISTEMA	-	32,265	-	5,011	5,011	0.0%	15.5%	15.5%
6000039. EDUCACION SANITARIA Y GEST	-	61,540	10,868	18,868	26,868	17.7%	30.7%	43.7%
2202463. INSTALACION DE LOS SERVICIOS DE								
4000182. CONSTRUCCION DEL SISTEMA	-	24,311						
6000039. EDUCACION SANITARIA Y GEST	-	57,419	11,419	11,419	17,419	19.9%	19.9%	30.3%
2202465. MEJORAMIENTO Y AMPLIACION DEL								
4000182. CONSTRUCCION DEL SISTEMA	98,124	1,585,621	1,585,621	1,585,621	1,585,621	100.0%	100.0%	100.0%
6000002. SUPERVISION Y LIQUIDACION D	17,141	38,523	38,523	38,522	38,522	100.0%	100.0%	100.0%
6000016. GESTION Y ADMINISTRACION	-	7,554	7,553	7,553	7,553	100.0%	100.0%	100.0%
6000039. EDUCACION SANITARIA Y GEST	172,366	62,000	43,463	43,463	43,463	70.1%	70.1%	70.1%
2202466. MEJORAMIENTO Y AMPLIACION DEL								
6000039. EDUCACION SANITARIA Y GEST	9,000	-						
2202842. MEJORAMIENTO Y AMPLIACION DEL								
6000039. EDUCACION SANITARIA Y GEST	40,000	-						
2202907.MEJORAMIENTO Y AMPLIACION DEL								
6000016. GESTION Y ADMINISTRACION	-	3,710	1,503	1,503	1,503	40.5%	40.5%	40.5%
2202909. MEJORAMIENTO Y AMPLIACION DEL								
4000181. REHABILITACION, MEJORAMIEN	341,854	1,094,625	292,046	448,877	448,877	26.7%	41.0%	41.0%
6000002. SUPERVISION Y LIQUIDACION D	60,327	187,069	55,392	35,350	65,650	29.6%	18.9%	35.1%
6000016. GESTION Y ADMINISTRACION	-	25,500	11,623	14,290	14,290	45.6%	56.0%	56.0%
6000039. EDUCACION SANITARIA Y GEST	-	45,668	17,057	17,057	17,057	37.4%	37.4%	37.4%
2202911. AMPLIACION Y MEJORAMIENTO DEL								
4000181. REHABILITACION, MEJORAMIEN	619,355	-						
6000002. SUPERVISION Y LIQUIDACION D	27,527	-						
6000016. GESTION Y ADMINISTRACION	13,763	94,080	910	40,885	40,885	1.0%	43.5%	43.5%
6000039. EDUCACION SANITARIA Y GEST	27,527	-						
2202914.INSTALACION DEL SERVICIO DE AGUA								
6000016. GESTION Y ADMINISTRACION	-	5,370	4,001	4,001	4,001	74.5%	74.5%	74.5%
2202915.AMPLIACION Y MEJORAMIENTO DEL								
6000016. GESTION Y ADMINISTRACION	-	13,880	11,100	11,100	11,100	80.0%	80.0%	80.0%
2202917. INSTALACION DEL SERVICIO DE AGUA								
6000039. EDUCACION SANITARIA Y GEST	40,000	-						
2202921. INSTALACION DEL SERVICIO DE AGUA								
4000182. CONSTRUCCION DEL SISTEMA	2,774,420	2,740,325	42,587	1,307,013	1,334,782	1.6%	47.7%	48.7%
6000002. SUPERVISION Y LIQUIDACION D	-	102,348	- 31,619	18,076	18,076			
6000016. GESTION Y ADMINISTRACION	-	140,700	8,759	60,059	61,929	6.2%	42.7%	44.0%
6000039. EDUCACION SANITARIA Y GEST	-	104,126	- 14,800	34,500	34,500			
2202922. AMPLIACION Y MEJORAMIENTO DEL								
4000181. REHABILITACION, MEJORAMIEN	103,564	-						
6000002. SUPERVISION Y LIQUIDACION D	51,782	-						
6000039. EDUCACION SANITARIA Y GEST	103,563	-						
2202923.AMPLIACION Y MEJORAMIENTO DEL								
6000001.EXPEDIENTE TECNICO	-	35,100	27,000	27,000	27,000	76.9%	76.9%	76.9%
2202924. AMPLIACION Y MEJORAMIENTO DEL								
4000181. REHABILITACION, MEJORAMIEN	2,689,504	2,978,853	148,853	1,273,471	1,273,471	5.0%	42.8%	42.8%
6000002. SUPERVISION Y LIQUIDACION D	-	92,509	- 41,458	19,981	19,981			
6000016. GESTION Y ADMINISTRACION	-	120,419	- 6,249	50,762	51,827			
6000039. EDUCACION SANITARIA Y GEST	-	104,126	- 14,800	34,500	34,500			
2202925.AMPLIACION Y MEJORAMIENTO DEL								
6000001.EXPEDIENTE TECNICO	-	7,455	7,454	7,454	7,454	100.0%	100.0%	100.0%
2202929. AMPLIACION Y MEJORAMIENTO DEL								
6000016. GESTION Y ADMINISTRACION	-	49,000	24,200	28,200	30,200	49.4%	57.6%	61.6%
2202936. AMPLIACION Y MEJORAMIENTO DEL								

MVCS
Por: CHIGNE INFANTES Jorge Luis
FAU 20504743307 soft
Motivo: Doy V° B°
Fecha: 2022/03/03 21:09:29-0500

MVCS
Por: YAURI MENDOZA Modesto FAU 20504743307 soft
Motivo: Doy V° B°
Fecha: 2022/03/03 19:37:18-0500

FIRMA DIGITAL
VIVIENDA
Firmado digitalmente por:KOBASHIKAWA MAEKAWA Jose Miguel FAU 20504743307 soft
Motivo: Soy el autor del documento
Fecha: 2022/03/03 21:29:12-0500

6000016. GESTION Y ADMINISTRACION	-	17,728	10,458	13,458	14,458	59.0%	75.9%	81.6%
2202940.INSTALACION DEL SERVICIO DE AGUA								
6000001.EXPEDIENTE TECNICO	-	29,884						
2202941. INSTALACION DEL SERVICIO DE AGUA								
4000182. CONSTRUCCION DEL SISTEMA	795,749	-						
6000002. SUPERVISION Y LIQUIDACION D	93,267	45,497	10	45,496	45,496	0.0%	100.0%	100.0%
6000016. GESTION Y ADMINISTRACION	19,680	100,751	5,011	53,970	54,785	5.0%	53.6%	54.4%
6000039. EDUCACION SANITARIA Y GEST	20,500	78,350	-	26,050	26,050	0.0%	33.2%	33.2%
2202949. MEJORAMIENTO Y AMPLIACION DEL								
4000181. REHABILITACION, MEJORAMIEN	1,715,258	2,455,025	290,830	1,253,210	1,253,210	11.8%	51.0%	51.0%
6000002. SUPERVISION Y LIQUIDACION D	76,030	119,688	7,407	64,378	64,378	6.2%	53.8%	53.8%
6000016. GESTION Y ADMINISTRACION	38,015	50,334	-	20,000	22,360	0.0%	39.7%	44.4%
6000039. EDUCACION SANITARIA Y GEST	76,030	102,926	-	51,150	51,150	0.0%	49.7%	49.7%
2235251. INSTALACION DE SERVICIO DE AGUA								
4000182. CONSTRUCCION DEL SISTEMA	3,347,787	2,616,887	- 1,892,305	1,319,549	1,319,549			
6000002. SUPERVISION Y LIQUIDACION D	-	46,835	46,835	41,699	41,699	100.0%	89.0%	89.0%
6000016. GESTION Y ADMINISTRACION	-	11,537	-	2,917	2,917	0.0%	25.3%	25.3%
6000039. EDUCACION SANITARIA Y GEST	-	51,775	51,775	51,775	51,775	100.0%	100.0%	100.0%
2235252. AMPLIACION Y MEJORAMIENTO DEL								
4000181. REHABILITACION, MEJORAMIEN	568,313	-						
6000002. SUPERVISION Y LIQUIDACION D	25,258	-						
6000016. GESTION Y ADMINISTRACION	12,629	5,001	-	2,083	2,083	0.0%	41.7%	41.7%
6000039. EDUCACION SANITARIA Y GEST	25,259	-						
2235253. AMPLIACION Y MEJORAMIENTO DEL								
4000181. REHABILITACION, MEJORAMIEN	2,208,242	1,923,007	162,876	810,696	810,696	8.5%	42.2%	42.2%
4000183. MEJORAMIENTO DEL SISTEMA	342,687	-	-	-	-			
6000002. SUPERVISION Y LIQUIDACION D	-	218,931	54,653	155,036	155,036	25.0%	70.8%	70.8%
6000016. GESTION Y ADMINISTRACION	-	74,367	2,367	34,867	35,092	3.2%	46.9%	47.2%
6000039. EDUCACION SANITARIA Y GEST	-	102,926	-	34,100	34,100	0.0%	33.1%	33.1%
2235254. MEJORAMIENTO Y AMPLIACION DEL								
6000016. GESTION Y ADMINISTRACION	-	105,448	15,067	45,385	45,790	14.3%	43.0%	43.4%
2235255. AMPLIACION Y MEJORAMIENTO DEL								
4000181. REHABILITACION, MEJORAMIEN	1,298,621	-						
6000016. GESTION Y ADMINISTRACION	-	8,625	999	4,124	4,161	11.6%	47.8%	48.2%
2235256. AMPLIACION Y MEJORAMIENTO DEL								
4000181. REHABILITACION, MEJORAMIEN	662,894	173,544	- 413,570	-	-			
6000002. SUPERVISION Y LIQUIDACION D	71,637	10,554	- 51,638	-	-			
6000016. GESTION Y ADMINISTRACION	39,360	125,814	5,750	59,917	60,292	4.6%	47.6%	47.9%
6000039. EDUCACION SANITARIA Y GEST	75,030	-	- 112,850	-	-			
2235257. INSTALACION DEL SERVICIO DE AGUA								
6000016. GESTION Y ADMINISTRACION	-	111,877	11,500	50,926	51,011	10.3%	45.5%	45.6%
2235263. MEJORAMIENTO Y AMPLIACION DEL								
4000181. REHABILITACION, MEJORAMIEN	578,523	-	- 578,523	-	-	0.0%	0.0%	0.0%
6000002. SUPERVISION Y LIQUIDACION D	63,192	-	- 63,192	-	-	0.0%	0.0%	0.0%
6000016. GESTION Y ADMINISTRACION	-	10,900	5,900	10,567	10,567	54.1%	96.9%	96.9%
6000039. EDUCACION SANITARIA Y GEST	86,492	15,065	- 11,552	15,065	15,065			
2235265. MEJORAMIENTO Y AMPLIACION DEL								
6000016. GESTION Y ADMINISTRACION	43,016	17,453	2,350	2,750	2,750	13.5%	15.8%	15.8%
2235283. INSTALACION DEL SERVICIO DE AGUA								
6000016. GESTION Y ADMINISTRACION	-	20,453	9,156	15,389	15,389	44.8%	75.2%	75.2%
2235334. AMPLIACION Y MEJORAMIENTO DEL								
6000016. GESTION Y ADMINISTRACION	47,648	47,648	12,500	17,500	18,500	26.2%	36.7%	38.8%
2235337. AMPLIACION Y MEJORAMIENTO DEL								
6000016. GESTION Y ADMINISTRACION	-	27,000	13,100	14,100	14,100	48.5%	52.2%	52.2%
2235417. MEJORAMIENTO Y AMPLIACION DEL								
6000039. EDUCACION SANITARIA Y GEST	-	22,401	22,401	22,401	22,401	100.0%	100.0%	100.0%
2235418. MEJORAMIENTO Y AMPLIACION DEL								
6000039. EDUCACION SANITARIA Y GEST	23,997	-						
2235419. MEJORAMIENTO Y AMPLIACION DEL								
4000181. REHABILITACION, MEJORAMIEN	-	15,299	15,299	15,299	15,299	100.0%	100.0%	100.0%
6000039. EDUCACION SANITARIA Y GEST	-	68,966	16,966	40,966	40,966	24.6%	59.4%	59.4%
2235420. MEJORAMIENTO Y AMPLIACION DEL								
4000181. REHABILITACION, MEJORAMIEN	-	520,783	503,208	503,208	503,208	96.6%	96.6%	96.6%
6000002. SUPERVISION Y LIQUIDACION D	-	35,286	31,659	13,232	13,232	89.7%	37.5%	37.5%
6000016. GESTION Y ADMINISTRACION	-	7,554	7,503	7,503	7,503	99.3%	99.3%	99.3%
6000039. EDUCACION SANITARIA Y GEST	778,953	37,250	35,250	35,250	35,250	94.6%	94.6%	94.6%
2235523. AMPLIACION Y MEJORAMIENTO DEL								
4000181. REHABILITACION, MEJORAMIEN	-	-						
6000002. SUPERVISION Y LIQUIDACION D	-	-						
6000039. EDUCACION SANITARIA Y GEST	103,508	-						
2235524. AMPLIACION Y MEJORAMIENTO DEL								
4000181. REHABILITACION, MEJORAMIEN	2,352,343	2,585,853	- 184,423	1,558,492	1,599,584			
4000183. MEJORAMIENTO DEL SISTEMA	516,368	-	-	-	-			
6000002. SUPERVISION Y LIQUIDACION D	-	98,942	98,942	97,731	97,731	100.0%	98.8%	98.8%
6000016. GESTION Y ADMINISTRACION	-	23,983	2,712	9,379	9,439	11.3%	39.1%	39.4%
6000039. EDUCACION SANITARIA Y GEST	-	85,876	85,876	85,875	85,875	100.0%	100.0%	100.0%
2235526. MEJORAMIENTO Y AMPLIACION DEL								
4000181. REHABILITACION, MEJORAMIEN	329,332	-						

MVCS
Por: CHIGNE INFANTES Jorge Luis
FAU 20504743307 soft
Motivo: Doy V° B°
Fecha: 2022/03/03 21:09:29-0500

MVCS
Por: YAURI MENDOZA Modesto FAU 20504743307 soft
Motivo: Doy V° B°
Fecha: 2022/03/03 19:37:18-0500

FIRMA DIGITAL
Firmado digitalmente por:KOBASHIKAWA MAEKAWA Jose Miguel FAU 20504743307 soft
Motivo: Soy el autor del documento
Fecha: 2022/03/03 21:29:12-0500

6000002. SUPERVISION Y LIQUIDACION D	164,666	-						
6000039. EDUCACION SANITARIA Y GEST	329,331	-						
2235527. MEJORAMIENTO Y AMPLIACION DEL								
4000181. REHABILITACION, MEJORAMIEN	561,834	-						
6000001. EXPEDIENTE TECNICO	-	182,662	182,661	182,661	182,661	100.0%	100.0%	100.0%
6000016. GESTION Y ADMINISTRACION	243,955	74,246	43,239	51,905	51,905	58.2%	69.9%	69.9%
2235528. INSTALACION DEL SERVICIO DE AGUA								
4000182. CONSTRUCCION DEL SISTEMA	1,353,147	1,974,721	- 763,209	768,385	785,007			
6000002. SUPERVISION Y LIQUIDACION D	60,140	94,709	- 39,258	31,609	31,609			
6000016. GESTION Y ADMINISTRACION	30,070	113,603	- 3,250	45,072	45,226			
6000039. EDUCACION SANITARIA Y GEST	60,139	53,276	- 52,649	-	-			
2235529. MEJORAMIENTO Y AMPLIACION DEL								
6000016. GESTION Y ADMINISTRACION	-	78,601	10,500	39,658	39,988	13.4%	50.5%	50.9%
2235534. AMPLIACION Y MEJORAMIENTO DEL								
4000181. REHABILITACION, MEJORAMIEN	447,203	150,000	50,000	-	-			
6000002. SUPERVISION Y LIQUIDACION D	39,047	20,805	804	20,804	20,804	3.9%	100.0%	100.0%
6000016. GESTION Y ADMINISTRACION	50,852	34,000	2,000	2,333	2,333	5.9%	6.9%	6.9%
6000039. EDUCACION SANITARIA Y GEST	68,039	43,539	-	-	5,386	0.0%	0.0%	12.4%
2235536.MEJORAMIENTO Y AMPLIACION DEL								
4000181. REHABILITACION, MEJORAMIEN	-	-						
2235538. MEJORAMIENTO Y AMPLIACION DEL								
6000016. GESTION Y ADMINISTRACION	-	5,898	3,450	4,550	5,050	58.5%	77.1%	85.6%
2235543. AMPLIACION Y MEJORAMIENTO DE LOS								
6000016. GESTION Y ADMINISTRACION	-	75,925	724	31,474	31,891	1.0%	41.5%	42.0%
2235544. MEJORAMIENTO Y AMPLIACION DEL								
4000181. REHABILITACION, MEJORAMIEN	2,553,346	2,217,141	135,986	744,450	744,450	6.1%	33.6%	33.6%
4000183. MEJORAMIENTO DEL SISTEMA	394,812	-						
6000002. SUPERVISION Y LIQUIDACION D	-	232,633	68,395	124,608	124,608	29.4%	53.6%	53.6%
6000016. GESTION Y ADMINISTRACION	-	84,367	2,367	39,867	40,092	2.8%	47.3%	47.5%
6000039. EDUCACION SANITARIA Y GEST	-	109,486	-	51,150	51,150	0.0%	46.7%	46.7%
2235546. AMPLIACION Y MEJORAMIENTO DEL								
6000039. EDUCACION SANITARIA Y GEST	30,000	-						
2235547.AMPLIACION Y MEJORAMIENTO DEL								
6000001.EXPEDIENTE TECNICO	-	21,052	21,052	21,052	21,052	100.0%	100.0%	100.0%
2235548. AMPLIACION Y MEJORAMIENTO DEL								
4000181. REHABILITACION, MEJORAMIEN	261,230	3,294,811	380,987	2,967,783	2,967,783	11.6%	90.1%	90.1%
6000002. SUPERVISION Y LIQUIDACION D	73,610	195,839	- 224	105,141	105,141			
6000016. GESTION Y ADMINISTRACION	61,292	29,794	13,362	25,695	25,695	44.8%	86.2%	86.2%
6000039. EDUCACION SANITARIA Y GEST	81,154	18,042	- 21,416	18,042	18,042			
2235550. AMPLIACION Y MEJORAMIENTO DEL								
6000016. GESTION Y ADMINISTRACION	-	80,781	- 12,820	22,444	22,444			
2235554. INSTALACION DE LOS SISTEMAS DE AGUA								
4000182. CONSTRUCCION DEL SISTEMA	-	2,076,921	340,092	366,149	366,149	16.4%	17.6%	17.6%
6000002. SUPERVISION Y LIQUIDACION D	683,478	56,653	- 37,780	15,185	15,185			
6000016. GESTION Y ADMINISTRACION	-	3,158	1,912	1,912	1,912	60.5%	60.5%	60.5%
6000039. EDUCACION SANITARIA Y GEST	20,500	63,650	18,400	26,250	26,250	28.9%	41.2%	41.2%
2235555. INSTALACION DE LOS SISTEMAS DE AGUA								
4000182. CONSTRUCCION DEL SISTEMA	566,527	2,567,310	671,700	1,536,868	1,536,868	26.2%	59.9%	59.9%
6000002. SUPERVISION Y LIQUIDACION D	91,369	62,888	- 17,113	19,630	19,630			
6000016. GESTION Y ADMINISTRACION	-	9,098	7,057	7,057	7,057	77.6%	77.6%	77.6%
6000039. EDUCACION SANITARIA Y GEST	-	42,750	10,200	42,200	42,200	23.9%	98.7%	98.7%
2235558. INSTALACION DE LOS SISTEMAS DE AGUA								
6000001. EXPEDIENTE TECNICO	-	317,113	-	204,520	204,520	0.0%	64.5%	64.5%
2235560. INSTALACION DE LOS SISTEMAS DE AGUA								
6000001. EXPEDIENTE TECNICO	-	346,035	-	79,175	79,175	0.0%	22.9%	22.9%
2235564. INSTALACION DEL SERVICIO DE AGUA								
4000182. CONSTRUCCION DEL SISTEMA	3,950,017	2,593,631	- 157,727	660,224	660,224			
6000002. SUPERVISION Y LIQUIDACION D	-	352,418	-	97,836	145,952	0.0%	27.8%	41.4%
6000016. GESTION Y ADMINISTRACION	-	45,903	17,699	30,366	30,366	38.6%	66.2%	66.2%
6000039. EDUCACION SANITARIA Y GEST	-	108,985	-	18,750	19,500	0.0%	17.2%	17.9%
2235567. MEJORAMIENTO Y AMPLIACION DEL								
6000016. GESTION Y ADMINISTRACION	80,832	17,453	3,250	3,250	3,250	18.6%	18.6%	18.6%
2235581. INSTALACION DEL SERVICIO DE AGUA								
4000182. CONSTRUCCION DEL SISTEMA	-	1,050,449	1,050,448	1,050,448	1,050,448	100.0%	100.0%	100.0%
2235582. MEJORAMIENTO Y AMPLIACION DEL								
4000181. REHABILITACION, MEJORAMIEN	350,659	-						
6000002. SUPERVISION Y LIQUIDACION D	15,585	-						
6000016. GESTION Y ADMINISTRACION	7,793	-						
6000039. EDUCACION SANITARIA Y GEST	15,584	-						
2235583. MEJORAMIENTO Y AMPLIACION DEL								
4000181. REHABILITACION, MEJORAMIEN	939,230	1,394,276	183,763	749,917	749,917	13.2%	53.8%	53.8%
6000002. SUPERVISION Y LIQUIDACION D	21,624	62,615	-	14,741	14,741	0.0%	23.5%	23.5%
6000016. GESTION Y ADMINISTRACION	10,000	27,687	10,158	15,491	15,491	36.7%	56.0%	56.0%
6000039. EDUCACION SANITARIA Y GEST	64,454	15,500	- 44,369	-	-			
2235584. MEJORAMIENTO Y AMPLIACION DEL								
4000181. REHABILITACION, MEJORAMIEN	86,347	-						
6000016. GESTION Y ADMINISTRACION	-	20,453	11,069	12,099	12,099	54.1%	59.2%	59.2%
2235586. MEJORAMIENTO Y AMPLIACION DEL								

MVCS
Por: CHIGNE INFANTES Jorge Luis
FAU 20504743307 soft
Motivo: Doy V° B°
Fecha: 2022/03/03 21:09:29-0500

MVCS
Por: YAURI MENDOZA Modesto FAU 20504743307 soft
Motivo: Doy V° B°
Fecha: 2022/03/03 19:37:18-0500

FIRMA DIGITAL
VIVIENDA
Firmado digitalmente por:KOBASHIKAWA MAEKAWA Jose Miguel FAU 20504743307 soft
Motivo: Soy el autor del documento
Fecha: 2022/03/03 21:29:12-0500

6000016. GESTION Y ADMINISTRACION	56,974	20,453	7,553	7,953	7,953	36.9%	38.9%	38.9%
2235587. MEJORAMIENTO Y AMPLIACION DEL								
4000181. REHABILITACION, MEJORAMIEN	3,188,631	4,282,000	- 128,000	2,977,065	2,977,111			
6000002. SUPERVISION Y LIQUIDACION D	119,704	103,742	- 4,707	61,661	61,661			
6000016. GESTION Y ADMINISTRACION	34,871	16,094	3,071	8,671	8,671	19.1%	53.9%	53.9%
6000039. EDUCACION SANITARIA Y GEST	263,439	114,345	- 44,531	17,050	26,100			
2235588. MEJORAMIENTO Y AMPLIACION DEL								
6000016. GESTION Y ADMINISTRACION	56,974	17,453	2,353	2,753	2,753	13.5%	15.8%	15.8%
2235590. MEJORAMIENTO Y AMPLIACION DEL								
6000016. GESTION Y ADMINISTRACION	-	67,649	- 13,452	29,062	29,512			
2235599. INSTALACION DE LOS SERVICIOS DE								
4000182.CONSTRUCCION DEL SISTEMA D	-	33,511	33,511	33,510	33,510	100.0%	100.0%	100.0%
6000002. SUPERVISION Y LIQUIDACION D	-	33,600	-	33,600	33,600	0.0%	100.0%	100.0%
6000016. GESTION Y ADMINISTRACION	-	7,441	-	2,658	2,702	0.0%	35.7%	36.3%
6000039. EDUCACION SANITARIA Y GEST	-	78,750	32,440	61,700	61,700	41.2%	78.3%	78.3%
2235604. AMPLIACION Y MEJORAMIENTO DEL								
6000001. EXPEDIENTE TECNICO	-	28,359						
2235608. MEJORAMIENTO Y AMPLIACION DEL								
6000039. EDUCACION SANITARIA Y GEST	40,000	-						
2235609. MEJORAMIENTO Y AMPLIACION DEL								
6000039. EDUCACION SANITARIA Y GEST	40,000	-						
2235611.AMPLIACION Y MEJORAMIENTO DEL								
4000181. REHABILITACION, MEJORAMIEN	-	6,015,054						
6000001.EXPEDIENTE TECNICO	-	35,100	29,640	22,800	22,800	84.4%	65.0%	65.0%
2235613.MEJORAMIENTO Y AMPLIACION DEL								
6000016. GESTION Y ADMINISTRACION	-	9,360	6,778	5,274	5,274	72.4%	56.3%	56.3%
2235649. MEJORAMIENTO Y AMPLIACION DEL								
6000016. GESTION Y ADMINISTRACION	49,183	11,260	5,260	5,260	5,260	46.7%	46.7%	46.7%
2235650. MEJORAMIENTO Y AMPLIACION DEL								
4000181. REHABILITACION, MEJORAMIEN	477,774	-						
6000002. SUPERVISION Y LIQUIDACION D	21,234	-						
6000016. GESTION Y ADMINISTRACION	10,617	121,256	1,255	52,855	52,855	1.0%	43.6%	43.6%
6000039. EDUCACION SANITARIA Y GEST	21,235	-						
2235651. MEJORAMIENTO Y AMPLIACION DEL								
6000016. GESTION Y ADMINISTRACION	-	11,260	5,960	6,760	6,760	52.9%	60.0%	60.0%
2235652. AMPLIACION Y MEJORAMIENTO DEL								
6000002. SUPERVISION Y LIQUIDACION D	-	27,732	-	27,731	27,731	0.0%	100.0%	100.0%
6000016. GESTION Y ADMINISTRACION	-	501	-	208	208	0.0%	41.6%	41.6%
6000039. EDUCACION SANITARIA Y GEST	-	78,350	- 400	26,050	35,100			
2235654.AMPLIACION Y MEJORAMIENTO DEL								
6000016. GESTION Y ADMINISTRACION	-	-						
2235655.AMPLIACION Y MEJORAMIENTO DEL								
6000001.EXPEDIENTE TECNICO	-	21,052	21,052	21,052	21,052	100.0%	100.0%	100.0%
2235656. AMPLIACION Y MEJORAMIENTO DEL								
6000016. GESTION Y ADMINISTRACION	-	15,409	- 7,292	4,250	4,250			
2235661. MEJORAMIENTO Y AMPLIACION DEL								
6000016. GESTION Y ADMINISTRACION	-	20,453	9,427	15,627	15,627	46.1%	76.4%	76.4%
2235662.INSTALACION DEL SERVICIO DE AGUA								
6000001.EXPEDIENTE TECNICO	-	21,052	21,052	21,052	21,052	100.0%	100.0%	100.0%
2235702. AMPLIACION Y MEJORAMIENTO DEL								
6000016. GESTION Y ADMINISTRACION	-	3,600	3,100	3,433	3,433	86.1%	95.4%	95.4%
6000039. EDUCACION SANITARIA Y GEST	55,705	32,089						
2235704. INSTALACION DEL SERVICIO DE AGUA								
6000016. GESTION Y ADMINISTRACION	-	14,072	4,700	6,650	7,150	33.4%	47.3%	50.8%
2235707. AMPLIACION Y MEJORAMIENTO DEL								
4000181. REHABILITACION, MEJORAMIEN	26,674	914						
6000016. GESTION Y ADMINISTRACION	-	-						
2235709. MEJORAMIENTO Y AMPLIACION DEL								
4000181. REHABILITACION, MEJORAMIEN	529,984	293,489	181,418	293,489	293,489	61.8%	100.0%	100.0%
6000002. SUPERVISION Y LIQUIDACION D	-	32,786	32,785	32,785	32,785	100.0%	100.0%	100.0%
6000016. GESTION Y ADMINISTRACION	-	13,000	4,750	11,083	11,083	36.5%	85.3%	85.3%
6000039. EDUCACION SANITARIA Y GEST	-	49,913	-	15,384	15,384	0.0%	30.8%	30.8%
2235713. INSTALACION DEL SERVICIO DE AGUA								
4000182. CONSTRUCCION DEL SISTEMA	2,900,178	2,307,671	247,008	176,889	259,780	10.7%	7.7%	11.3%
6000002. SUPERVISION Y LIQUIDACION D	-	243,063	39,923	7,326	10,992	16.4%	3.0%	4.5%
6000016. GESTION Y ADMINISTRACION	-	45,000	300	17,000	17,000	0.7%	37.8%	37.8%
6000039. EDUCACION SANITARIA Y GEST	-	84,800						
2235722. MEJORAMIENTO Y AMPLIACION DEL								
6000016. GESTION Y ADMINISTRACION	80,611	20,453	3,953	4,553	4,553	19.3%	22.3%	22.3%
2235724. MEJORAMIENTO Y AMPLIACION DE LOS								
6000016. GESTION Y ADMINISTRACION	33,700	16,579	4,200	5,200	5,200	25.3%	31.4%	31.4%
2235725. AMPLIACION Y MEJORAMIENTO DEL								
4000181. REHABILITACION, MEJORAMIEN	3,473,560	3,297,052	94,310	1,253,460	1,253,460	2.9%	38.0%	38.0%
6000002. SUPERVISION Y LIQUIDACION D	156,924	102,779	1,600	40,366	43,557	1.6%	39.3%	42.4%
6000016. GESTION Y ADMINISTRACION	48,482	6,759	- 6,942	4,458	4,458			
6000039. EDUCACION SANITARIA Y GEST	270,142	86,250	- 79,350	42,700	42,700			
2235726. MEJORAMIENTO Y AMPLIACION DEL								
6000016. GESTION Y ADMINISTRACION	28,108	79,414	34,748	45,915	45,915	43.8%	57.8%	57.8%

MVCS
Por: CHIGNE INFANTES Jorge Luis
FAU 20504743307 soft
Motivo: Doy V° B°
Fecha: 2022/03/03 21:09:29-0500

MVCS
Por: YAURI MENDOZA Modesto FAU 20504743307 soft
Motivo: Doy V° B°
Fecha: 2022/03/03 19:37:18-0500

FIRMA DIGITAL
VIVIENDA
Firmado digitalmente por:KOBASHIKAWA MAEKAWA Jose Miguel FAU 20504743307 soft
Motivo: Soy el autor del documento
Fecha: 2022/03/03 21:29:12-0500

2235731. MEJORAMIENTO Y AMPLIACION DEL								
6000016. GESTION Y ADMINISTRACION	-	100,798	6,000	45,000	45,000	6.0%	44.6%	44.6%
2235732. MEJORAMIENTO Y AMPLIACION DEL								
6000016. GESTION Y ADMINISTRACION	-	59,530	- 9,728	20,613	20,613			
2235797. MEJORAMIENTO Y AMPLIACION DEL								
4000181. REHABILITACION, MEJORAMIEN	396,310	265,536	247,811	247,810	247,810	93.3%	93.3%	93.3%
6000002. SUPERVISION Y LIQUIDACION D	56,404	27,047	27,047	27,046	27,046	100.0%	100.0%	100.0%
6000016. GESTION Y ADMINISTRACION	-	7,554	7,553	7,553	7,553	100.0%	100.0%	100.0%
6000039. EDUCACION SANITARIA Y GEST	68,967	53,300	33,200	33,200	33,200	62.3%	62.3%	62.3%
2235800. INSTALACION DE LOS SERVICIOS DE								
4000182. CONSTRUCCION DEL SISTEMA	1,117,077	319,096	316,614	288,614	288,614	99.2%	90.4%	90.4%
6000002. SUPERVISION Y LIQUIDACION D	23,543	27,657	27,657	27,656	27,656	100.0%	100.0%	100.0%
6000016. GESTION Y ADMINISTRACION	-	24,000	8,206	7,603	7,603	34.2%	31.7%	31.7%
6000039. EDUCACION SANITARIA Y GEST	60,967	52,000	43,060	43,060	43,060	82.8%	82.8%	82.8%
2235801. INSTALACION DE LOS SERVICIOS DE								
4000182. CONSTRUCCION DEL SISTEMA	-	-						
6000002. SUPERVISION Y LIQUIDACION D	-	18,520	-	9,260	9,260	0.0%	50.0%	50.0%
6000039. EDUCACION SANITARIA Y GEST	-	24,349						
2235802. INSTALACION DE LOS SERVICIOS DE								
4000182. CONSTRUCCION DEL SISTEMA	-	-						
6000002. SUPERVISION Y LIQUIDACION D	-	18,520	-	9,260	9,260	0.0%	50.0%	50.0%
6000039. EDUCACION SANITARIA Y GEST	-	55,074	14,435	14,435	21,435	26.2%	26.2%	38.9%
2235894. MEJORAMIENTO Y AMPLIACION DEL								
4000181. REHABILITACION, MEJORAMIEN	-	1						
2235895. MEJORAMIENTO Y AMPLIACION DEL								
4000181. REHABILITACION, MEJORAMIEN	-	-						
6000002. SUPERVISION Y LIQUIDACION D	-	18,520	-	9,260	9,260	0.0%	50.0%	50.0%
6000039. EDUCACION SANITARIA Y GEST	-	45,578	15,377	15,377	15,377	33.7%	33.7%	33.7%
2235897. INSTALACION DE LOS SERVICIOS DE								
4000182. CONSTRUCCION DEL SISTEMA	-	31,926	15,359	15,359	15,359	48.1%	48.1%	48.1%
6000039. EDUCACION SANITARIA Y GEST	-	73,350	25,350	57,350	57,350	34.6%	78.2%	78.2%
2249276.MEJORAMIENTO DEL SERVICIO DE AGUA								
6000001.EXPEDIENTE TECNICO	-	456,530						
2250932. MEJORAMIENTO Y AMPLIACION DEL								
4000181. REHABILITACION, MEJORAMIEN	2,400,372	3,066,896	244,865	2,070,000	2,070,000	8.0%	67.5%	67.5%
4000183. MEJORAMIENTO DEL SISTEMA	213,639	-	-	-	-			
6000002. SUPERVISION Y LIQUIDACION D	-	122,286	122,286	122,285	122,285	100.0%	100.0%	100.0%
6000016. GESTION Y ADMINISTRACION	-	21,217	375	6,625	7,533	1.8%	31.2%	35.5%
6000039. EDUCACION SANITARIA Y GEST	-	51,776	51,776	51,776	51,776	100.0%	100.0%	100.0%
2251030. MEJORAMIENTO Y AMPLIACION DEL								
6000016. GESTION Y ADMINISTRACION	41,513	41,513	2,053	13,353	13,353	4.9%	32.2%	32.2%
2251053. MEJORAMIENTO Y AMPLIACION DEL								
6000016. GESTION Y ADMINISTRACION	68,183	14,260	785	1,135	1,135	5.5%	8.0%	8.0%
2251071. AMPLIACION Y MEJORAMIENTO DEL								
6000016. GESTION Y ADMINISTRACION	41,332	41,332	14,550	19,550	20,550	35.2%	47.3%	49.7%
2251082. AMPLIACION Y MEJORAMIENTO DEL								
4000181. REHABILITACION, MEJORAMIEN	446,666	-						
6000002. SUPERVISION Y LIQUIDACION D	19,852	-						
6000016. GESTION Y ADMINISTRACION	9,926	-						
6000039. EDUCACION SANITARIA Y GEST	19,852	-						
2251094. MEJORAMIENTO Y AMPLIACION DEL								
4000181. REHABILITACION, MEJORAMIEN	268,969	249,977	149,976	249,976	249,976	60.0%	100.0%	100.0%
6000002. SUPERVISION Y LIQUIDACION D	32,902	10,244	- 5,000	10,244	10,244			
6000016. GESTION Y ADMINISTRACION	22,515	22,515	3,250	4,417	4,417	14.4%	19.6%	19.6%
6000039. EDUCACION SANITARIA Y GEST	49,466	51,250	-	9,150	15,790	0.0%	17.9%	30.8%
2251098.MEJORAMIENTO Y AMPLIACION DEL								
6000016. GESTION Y ADMINISTRACION	-	1,980	1,980	1,980	1,980	100.0%	100.0%	100.0%
2251099. AMPLIACION Y MEJORAMIENTO DEL								
6000016. GESTION Y ADMINISTRACION	-	20,453	11,163	13,358	13,358	54.6%	65.3%	65.3%
2251100. MEJORAMIENTO Y AMPLIACION DEL								
6000016. GESTION Y ADMINISTRACION	1,521	20,453	13,198	15,348	15,348	64.5%	75.0%	75.0%
2251112. MEJORAMIENTO Y AMPLIACION DEL								
6000016. GESTION Y ADMINISTRACION	-	14,260	8,525	10,692	10,692	59.8%	75.0%	75.0%
2251115. MEJORAMIENTO Y AMPLIACION DEL								
6000016. GESTION Y ADMINISTRACION	34,848	11,260	2,110	2,160	2,160	18.7%	19.2%	19.2%
2251122. AMPLIACION Y MEJORAMIENTO DEL								
6000016. GESTION Y ADMINISTRACION	-	13,650	5,200	6,967	6,967	38.1%	51.0%	51.0%
2251177. AMPLIACION Y MEJORAMIENTO DEL								
6000016. GESTION Y ADMINISTRACION	62,918	14,728	100	163	173	0.7%	1.1%	1.2%
2251178. AMPLIACION Y MEJORAMIENTO DEL								
6000016. GESTION Y ADMINISTRACION	-	17,728	9,092	12,092	13,092	51.3%	68.2%	73.8%
2251182. INSTALACION DE LOS SERVICIOS DE								
6000016. GESTION Y ADMINISTRACION	58,828	12,260	4,250	4,250	4,250	34.7%	34.7%	34.7%
2251319. AMPLIACION Y MEJORAMIENTO DEL								
6000016. GESTION Y ADMINISTRACION	-	24,000	16,000	18,000	18,000	66.7%	75.0%	75.0%
2251325. AMPLIACION Y MEJORAMIENTO DEL								
6000016. GESTION Y ADMINISTRACION	-	27,000	16,297	17,397	17,397	60.4%	64.4%	64.4%
2251671. AMPLIACION Y MEJORAMIENTO DEL								

MVCS
Por: CHIGNE INFANTES Jorge Luis
FAU 20504743307 soft
Motivo: Doy V° B°
Fecha: 2022/03/03 21:09:29-0500

MVCS
Por: YAURI MENDOZA Modesto FAU 20504743307 soft
Motivo: Doy V° B°
Fecha: 2022/03/03 19:37:18-0500

FIRMA DIGITAL
VIVIENDA
Firmado digitalmente por:KOBASHIKAWA MAEKAWA Jose Miguel FAU 20504743307 soft
Motivo: Soy el autor del documento
Fecha: 2022/03/03 21:29:12-0500

6000016. GESTION Y ADMINISTRACION	-	49,001	22,245	27,745	29,245	45.4%	56.6%	59.7%
2252445. INSTALACION DE LOS SERVICIOS DE								
4000182. CONSTRUCCION DEL SISTEMA	85,272	-						
6000016. GESTION Y ADMINISTRACION	-	16,579	8,000	12,000	12,000	48.3%	72.4%	72.4%
2252526. MEJORAMIENTO Y AMPLIACION DE LOS								
6000016. GESTION Y ADMINISTRACION	-	63,888	34,320	47,287	47,287	53.7%	74.0%	74.0%
2252712. MEJORAMIENTO Y AMPLIACION DEL								
6000016. GESTION Y ADMINISTRACION	-	14,260	8,855	10,222	10,222	62.1%	71.7%	71.7%
2252832. INSTALACION DE LOS SISTEMAS DE AGUA								
4000181. REHABILITACION, MEJORAMIEN	-	4,811,487	1,550,342	-	-			
6000002. SUPERVISION Y LIQUIDACION D	-	333,843						
6000016. GESTION Y ADMINISTRACION	-	28,700	17,667	26,367	21,658	61.6%	91.9%	75.5%
6000039. EDUCACION SANITARIA Y GEST	-	111,601	- 26,920	-	-			
2253389. AMPLIACION Y MEJORAMIENTO DE LOS								
6000016. GESTION Y ADMINISTRACION	15,368	13,579	4,079	5,779	5,779	30.0%	42.6%	42.6%
2253390. AMPLIACION Y MEJORAMIENTO DE LOS								
6000016. GESTION Y ADMINISTRACION	13,105	13,105	2,600	3,967	3,967	19.8%	30.3%	30.3%
2253478.AMPLIACION, MEJORAMIENTO DE LOS								
6000001.EXPEDIENTE TECNICO	-	26,000	26,000	-	-			
2253586. AMPLIACION Y MEJORAMIENTO DEL								
6000016. GESTION Y ADMINISTRACION	90,974	39,369	10,500	14,600	15,700	26.7%	37.1%	39.9%
2253673. INSTALACION DE LOS SERVICIOS DE								
6000039. EDUCACION SANITARIA Y GEST	87,147	-						
2253727. AMPLIACION Y MEJORAMIENTO DEL								
4000181. REHABILITACION, MEJORAMIEN	402,030	187,700	85,670	187,700	187,700	45.6%	100.0%	100.0%
6000002. SUPERVISION Y LIQUIDACION D	-	14,500	14,456	14,456	14,456	99.7%	99.7%	99.7%
6000016. GESTION Y ADMINISTRACION	-	10,000	-	7,833	7,833	0.0%	78.3%	78.3%
6000039. EDUCACION SANITARIA Y GEST	-	50,370	-	-	8,539	0.0%	0.0%	17.0%
2253951. INSTALACION DEL SERVICIO DE AGUA								
6000016. GESTION Y ADMINISTRACION	23,304	20,453	1,920	2,320	2,320	9.4%	11.3%	11.3%
2254001. MEJORAMIENTO Y AMPLIACION DEL								
6000016. GESTION Y ADMINISTRACION	-	61,441	-	22,333	24,546	0.0%	36.3%	40.0%
2254120. AMPLIACION Y MEJORAMIENTO DE LOS								
6000016. GESTION Y ADMINISTRACION	-	16,579	10,965	12,931	12,931	66.1%	78.0%	78.0%
2254167. MEJORAMIENTO Y AMPLIACION DEL								
6000016. GESTION Y ADMINISTRACION	-	17,453	4,953	12,153	12,153	28.4%	69.6%	69.6%
2254758. AMPLIACION Y MEJORAMIENTO DEL								
6000016. GESTION Y ADMINISTRACION	-	27,000	18,120	21,120	21,620	67.1%	78.2%	80.1%
2254844. INSTALACION DE LOS SERVICIOS DE								
6000016. GESTION Y ADMINISTRACION	-	60,501	-	25,208	25,208	0.0%	41.7%	41.7%
2254845. MEJORAMIENTO Y AMPLIACION DE LOS								
6000016. GESTION Y ADMINISTRACION	-	54,701	2,000	21,042	21,042	3.7%	38.5%	38.5%
2254846. MEJORAMIENTO Y AMPLIACION DEL								
6000016. GESTION Y ADMINISTRACION	69,782	12,260	1,870	1,870	1,870	15.3%	15.3%	15.3%
2254848. MEJORAMIENTO Y AMPLIACION DEL								
6000016. GESTION Y ADMINISTRACION	56,328	17,453	1,653	1,953	1,953	9.5%	11.2%	11.2%
2254974. MEJORAMIENTO Y AMPLIACION DEL								
6000002. SUPERVISION Y LIQUIDACION D	-	35,400						
6000039. EDUCACION SANITARIA Y GEST	45,678	44,778	40,382	44,777	44,777	90.2%	100.0%	100.0%
2255956. MEJORAMIENTO Y AMPLIACION DEL								
4000181. REHABILITACION, MEJORAMIEN	3,897,449	7,129,704	- 536,814	4,814,322	4,814,322			
6000002. SUPERVISION Y LIQUIDACION D	-	217,210	213,262	213,262	213,262	98.2%	98.2%	98.2%
6000016. GESTION Y ADMINISTRACION	-	110,602	31,757	51,395	51,710	28.7%	46.5%	46.8%
6000039. EDUCACION SANITARIA Y GEST	-	85,876	85,876	85,875	85,875	100.0%	100.0%	100.0%
2256323.MEJORAMIENTO Y AMPLIACION DEL								
4000181. REHABILITACION, MEJORAMIEN	-	-						
2256363. MEJORAMIENTO Y AMPLIACION DEL								
6000016. GESTION Y ADMINISTRACION	-	72,201	3,000	34,032	34,355	4.2%	47.1%	47.6%
2256647. MEJORAMIENTO Y AMPLIACION DEL								
4000181. REHABILITACION, MEJORAMIEN	3,504,441	2,033,487	69,484	93,945	93,944	3.4%	4.6%	4.6%
6000002. SUPERVISION Y LIQUIDACION D	-	129,972	- 5,814	3,539	3,539			
6000016. GESTION Y ADMINISTRACION	-	24,459	8,000	13,333	13,333	32.7%	54.5%	54.5%
6000039. EDUCACION SANITARIA Y GEST	-	119,785	55,467	55,467	55,467	46.3%	46.3%	46.3%
2257164. AMPLIACION Y MEJORAMIENTO DEL								
6000016. GESTION Y ADMINISTRACION	26,578	11,260	5,260	5,260	5,260	46.7%	46.7%	46.7%
2257566. AMPLIACION Y MEJORAMIENTO DEL								
6000016. GESTION Y ADMINISTRACION	-	27,000	12,000	13,000	13,000	44.4%	48.1%	48.1%
2257605. MEJORAMIENTO Y AMPLIACION DEL								
4000181. REHABILITACION, MEJORAMIEN	204,771	-						
6000002. SUPERVISION Y LIQUIDACION D	9,101	-						
6000016. GESTION Y ADMINISTRACION	4,550	-						
6000039. EDUCACION SANITARIA Y GEST	9,101	-						
2257745. MEJORAMIENTO Y AMPLIACION DEL								
6000039. EDUCACION SANITARIA Y GEST	40,000	-						
2257842. AMPLIACION Y MEJORAMIENTO DEL								
6000016. GESTION Y ADMINISTRACION	-	-						
6000039. EDUCACION SANITARIA Y GEST	40,000	-						
2258241. AMPLIACION Y MEJORAMIENTO DEL								

MVCS
Por: CHIGNE INFANTES Jorge Luis
FAU 20504743307 soft
Motivo: Doy V° B°
Fecha: 2022/03/03 21:09:29-0500

MVCS
Por: YAURI MENDOZA Modesto FAU 20504743307 soft
Motivo: Doy V° B°
Fecha: 2022/03/03 19:37:18-0500

FIRMA DIGITAL
VIVIENDA
Firmado digitalmente por:KOBASHIKAWA MAEKAWA Jose Miguel FAU 20504743307 soft
Motivo: Soy el autor del documento
Fecha: 2022/03/03 21:29:12-0500

6000016. GESTION Y ADMINISTRACION	50,901	20,453	820	1,170	1,170	4.0%	5.7%	5.7%
2258410. AMPLIACION, MEJORAMIENTO DEL								
6000016. GESTION Y ADMINISTRACION	65,383	14,579	3,200	4,600	4,600	21.9%	31.6%	31.6%
2259423. MEJORAMIENTO Y AMPLIACION DE LOS								
6000016. GESTION Y ADMINISTRACION	-	37,599	14,788	24,455	24,455	39.3%	65.0%	65.0%
2259436. MEJORAMIENTO Y AMPLIACION DE LOS								
6000016. GESTION Y ADMINISTRACION	91,942	13,579	5,000	6,700	6,700	36.8%	49.3%	49.3%
2259437. AMPLIACION Y MEJORAMIENTO DEL								
6000016. GESTION Y ADMINISTRACION	-	27,000	19,880	22,380	22,380	73.6%	82.9%	82.9%
2259547. AMPLIACION, MEJORAMIENTO DEL								
6000016. GESTION Y ADMINISTRACION	40,448	40,448	16,164	23,164	23,164	40.0%	57.3%	57.3%
2259778. MEJORAMIENTO Y AMPLIACION DEL								
6000016. GESTION Y ADMINISTRACION	-	20,453	4,183	9,783	9,783	20.5%	47.8%	47.8%
2260079. MEJORAMIENTO Y AMPLIACION DEL								
6000016. GESTION Y ADMINISTRACION	-	63,172	12,000	43,250	43,250	19.0%	68.5%	68.5%
2260089. AMPLIACION Y MEJORAMIENTO DEL								
6000016. GESTION Y ADMINISTRACION	-	20,453	1,561	4,711	4,711	7.6%	23.0%	23.0%
2260096. MEJORAMIENTO Y AMPLIACION DEL								
6000016. GESTION Y ADMINISTRACION	-	20,453	9,903	13,903	13,903	48.4%	68.0%	68.0%
2260097. MEJORAMIENTO Y AMPLIACION DEL								
6000016. GESTION Y ADMINISTRACION	55,629	13,579	5,000	6,700	6,700	36.8%	49.3%	49.3%
2260178. MEJORAMIENTO Y AMPLIACION DEL								
4000181. REHABILITACION, MEJORAMIEN	6,035	-						
6000016. GESTION Y ADMINISTRACION	-	3,710	1,910	3,010	3,010	51.5%	81.1%	81.1%
2260195. MEJORAMIENTO Y AMPLIACION DEL								
6000016. GESTION Y ADMINISTRACION	-	11,260	1,000	4,000	4,000	8.9%	35.5%	35.5%
2260362. AMPLIACION Y MEJORAMIENTO DEL								
6000016. GESTION Y ADMINISTRACION	-	113,871	-	47,292	47,292	0.0%	41.5%	41.5%
2260466. MEJORAMIENTO Y AMPLIACION DEL								
6000016. GESTION Y ADMINISTRACION	-	20,453	7,282	12,282	12,282	35.6%	60.0%	60.0%
2260572. MEJORAMIENTO Y AMPLIACION DEL								
6000016. GESTION Y ADMINISTRACION	-	101,672	39,220	31,470	31,470	38.6%	31.0%	31.0%
2260595.AMPLIACION Y MEJORAMIENTO DEL								
4000181. REHABILITACION, MEJORAMIEN	-	-						
2260618.MEJORAMIENTO Y AMPLIACION DEL								
6000001.EXPEDIENTE TECNICO	-	15,750	15,750	15,750	15,750	100.0%	100.0%	100.0%
2260654. MEJORAMIENTO Y AMPLIACION DEL								
6000016. GESTION Y ADMINISTRACION	57,873	12,260						
2260713. AMPLIACION Y MEJORAMIENTO DEL								
6000016. GESTION Y ADMINISTRACION	-	18,453	6,820	10,320	10,320	37.0%	55.9%	55.9%
2260980. AMPLIACION Y MEJORAMIENTO DEL								
6000016. GESTION Y ADMINISTRACION	-	86,601	17,000	57,000	57,000	19.6%	65.8%	65.8%
2261189. MEJORAMIENTO Y AMPLIACION DEL								
6000016. GESTION Y ADMINISTRACION	-	12,260	7,750	9,750	9,810	63.2%	79.5%	80.0%
2261205. AMPLIACION Y MEJORAMIENTO DEL								
6000016. GESTION Y ADMINISTRACION	72,299	30,574	13,402	18,402	18,402	43.8%	60.2%	60.2%
2261538. MEJORAMIENTO Y AMLPIACION DEL								
4000181. REHABILITACION, MEJORAMIEN	278,328	-						
6000002. SUPERVISION Y LIQUIDACION D	12,370	-						
6000016. GESTION Y ADMINISTRACION	6,185	-						
6000039. EDUCACION SANITARIA Y GEST	12,370	-						
2261539. INSTALACION DE LOS SERVICIOS DE								
6000016. GESTION Y ADMINISTRACION	-	71,601	9,000	41,333	41,333	12.6%	57.7%	57.7%
2261669. MEJORAMIENTO Y AMPLIACION DEL								
6000016. GESTION Y ADMINISTRACION	-	14,260	7,760	9,927	9,927	54.4%	69.6%	69.6%
2261686. AMPLIACION Y MEJORAMIENTO DE LOS								
6000016. GESTION Y ADMINISTRACION	-	18,453	12,400	13,400	13,400	67.2%	72.6%	72.6%
2262313. AMPLIACION Y MEJORAMIENTO DEL								
6000016. GESTION Y ADMINISTRACION	-	8,507	540	3,040	3,040	6.3%	35.7%	35.7%
2262538. MEJORAMIENTO Y AMPLIACION DEL								
6000016. GESTION Y ADMINISTRACION	-	12,260	4,260	7,260	7,260	34.7%	59.2%	59.2%
2262620. MEJORAMIENTO Y AMPLIACION DE LOS								
6000016. GESTION Y ADMINISTRACION	-	13,579	9,050	12,050	12,050	66.6%	88.7%	88.7%
2262794. MEJORAMIENTO Y AMPLIACION DEL								
4000181. REHABILITACION, MEJORAMIEN	565,272	955,531	197,899	114,464	114,464	20.7%	12.0%	12.0%
6000016. GESTION Y ADMINISTRACION	-	24,500	6,830	7,463	7,463	27.9%	30.5%	30.5%
6000039. EDUCACION SANITARIA Y GEST	-	63,307	45,516	52,480	52,480	71.9%	82.9%	82.9%
2263854. MEJORAMIENTO Y AMPLIACION DE LOS								
4000181. REHABILITACION, MEJORAMIEN	490,282	760,073	54,919	54,919	154,083	7.2%	7.2%	20.3%
6000002. SUPERVISION Y LIQUIDACION D	14,733	91,564	9,536	14,734	14,734	10.4%	16.1%	16.1%
6000016. GESTION Y ADMINISTRACION	26,160	27,852	14,614	17,281	17,281	52.5%	62.0%	62.0%
6000039. EDUCACION SANITARIA Y GEST	110,773	53,744	53,743	53,743	53,743	100.0%	100.0%	100.0%
2264061. MEJORAMIENTO Y AMPLIACION DE LOS								
6000039. EDUCACION SANITARIA Y GEST	40,000	-						
2264141.MEJORAMIENTO Y AMPLIACION DE LOS								
6000001.EXPEDIENTE TECNICO	-	35,100	25,100	25,100	25,100	71.5%	71.5%	71.5%
2264251. MEJORAMIENTO Y AMPLIACION DEL								
6000016. GESTION Y ADMINISTRACION	-	91,933	- 7,443	32,402	32,646			

MVCS
Por: CHIGNE INFANTES Jorge Luis
FAU 20504743307 soft
Motivo: Doy V° B°
Fecha: 2022/03/03 21:09:29-0500

MVCS
Por: YAURI MENDOZA Modesto FAU 20504743307 soft
Motivo: Doy V° B°
Fecha: 2022/03/03 19:37:18-0500

FIRMA DIGITAL
VIVIENDA
Firmado digitalmente por:KOBASHIKAWA MAEKAWA Jose Miguel FAU 20504743307 soft
Motivo: Soy el autor del documento
Fecha: 2022/03/03 21:29:12-0500

2265193. MEJORAMIENTO Y AMPLIACION DE LOS								
4000181. REHABILITACION, MEJORAMIEN	-	293,615	293,615	293,615	293,615	100.0%	100.0%	100.0%
6000002. SUPERVISION Y LIQUIDACION D	77,283	23,502	4,922	-	-			
6000016. GESTION Y ADMINISTRACION	20,408	10,101	2,000	6,833	6,833	19.8%	67.7%	67.7%
6000039. EDUCACION SANITARIA Y GEST	114,332	66	66	66	66	99.8%	99.8%	99.8%
2265210. MEJORAMIENTO Y AMPLIACION DEL								
4000181. REHABILITACION, MEJORAMIEN	802,501	1,855,627	388,282	536,347	536,347	20.9%	28.9%	28.9%
6000002. SUPERVISION Y LIQUIDACION D	89,404	57,967	-	16,734	16,734	0.0%	28.9%	28.9%
6000016. GESTION Y ADMINISTRACION	29,798	34,798	10,100	16,767	16,767	29.0%	48.2%	48.2%
6000039. EDUCACION SANITARIA Y GEST	85,462	46,187						
2265597.MEJORAMIENTO Y AMPLIACION DE LOS								
6000016. GESTION Y ADMINISTRACION	-	-						
2265614. MEJORAMIENTO Y AMPLIACION DEL								
6000016. GESTION Y ADMINISTRACION	-	17,453	4,953	6,120	6,120	28.4%	35.1%	35.1%
2266064. MEJORAMIENTO Y AMPLIACION DEL								
4000181. REHABILITACION, MEJORAMIEN	-	1,039,808	1,039,808	1,038,168	1,038,168	100.0%	99.8%	99.8%
6000002. SUPERVISION Y LIQUIDACION D	-	31,843	31,843	24,075	24,075	100.0%	75.6%	75.6%
6000039. EDUCACION SANITARIA Y GEST	-	-						
2266065. MEJORAMIENTO Y AMPLIACION DEL								
6000016. GESTION Y ADMINISTRACION	-	68,225	724	28,849	28,849	1.1%	42.3%	42.3%
2266082. MEJORAMIENTO Y AMPLIACION DEL								
4000181. REHABILITACION, MEJORAMIEN	1,594,687	2,040,177	192,655	557,408	557,408	9.4%	27.3%	27.3%
6000002. SUPERVISION Y LIQUIDACION D	-	77,453	18,081	18,081	18,081	23.3%	23.3%	23.3%
6000016. GESTION Y ADMINISTRACION	-	32,500	20,490	26,324	27,063	63.0%	81.0%	83.3%
6000039. EDUCACION SANITARIA Y GEST	-	58,860	47,700	53,198	53,198	81.0%	90.4%	90.4%
2266177. MEJORAMIENTO Y AMPLIACION DE LOS								
6000016. GESTION Y ADMINISTRACION	23,597	14,579	1,050	1,850	1,850	7.2%	12.7%	12.7%
2266328. AMPLIACION Y MEJORAMIENTO DEL								
6000016. GESTION Y ADMINISTRACION	-	98,754	13,428	33,228	34,945	13.6%	33.6%	35.4%
2266369. MEJORAMIENTO Y AMPLIACION DEL								
6000016. GESTION Y ADMINISTRACION	-	20,453	7,453	10,953	10,953	36.4%	53.6%	53.6%
2266591. MEJORAMIENTO Y AMPLIACION DEL								
4000181. REHABILITACION, MEJORAMIEN	-	347,144	19,531	130,862	130,862	5.6%	37.7%	37.7%
6000002. SUPERVISION Y LIQUIDACION D	-	32,874	- 25,206	-	-			
6000016. GESTION Y ADMINISTRACION	-	15,074	3,000	3,833	3,833	19.9%	25.4%	25.4%
6000039. EDUCACION SANITARIA Y GEST	-	48,800	-	48,800	48,800	0.0%	100.0%	100.0%
2266653. AMPLIACION Y MEJORAMIENTO DEL								
6000016. GESTION Y ADMINISTRACION	-	27,000	18,450	19,950	20,450	68.3%	73.9%	75.7%
2267017.INSTALACION DEL SERVICIO DE AGUA								
6000001.EXPEDIENTE TECNICO	-	17,000	9,000	9,000	9,000	52.9%	52.9%	52.9%
2267373. AMPLIACION Y MEJORAMIENTO DEL								
4000181. REHABILITACION, MEJORAMIEN	2,397,256	1,114,142	1,114,142	1,114,141	1,114,141	100.0%	100.0%	100.0%
4000183. MEJORAMIENTO DEL SISTEMA	260,454	-						
6000002. SUPERVISION Y LIQUIDACION D	-	-						
6000016. GESTION Y ADMINISTRACION	-	6,000	-	5,647	5,647	0.0%	94.1%	94.1%
6000039. EDUCACION SANITARIA Y GEST	-	-						
2268856. MEJORAMIENTO Y AMPLIACION DEL								
6000016. GESTION Y ADMINISTRACION	-	12,260	7,750	9,750	10,250	63.2%	79.5%	83.6%
2269264. MEJORAMIENTO Y AMPLIACION DEL								
6000002. SUPERVISION Y LIQUIDACION D	-	3,852	- 65,502	- 64,000	- 64,000			
6000039. EDUCACION SANITARIA Y GEST	16,000	75,392	75,392	75,392	75,392	100.0%	100.0%	100.0%
2269265. INSTALACION DEL SERVICIO DE AGUA								
4000182. CONSTRUCCION DEL SISTEMA	16,292	-						
6000002. SUPERVISION Y LIQUIDACION D	12,902	-						
6000039. EDUCACION SANITARIA Y GEST	84,638	-						
2269271.INSTALACION DEL SISTEMA DE								
6000001.EXPEDIENTE TECNICO	-	408,946						
2269981. MEJORAMIENTO Y AMPLIACION DEL								
6000016. GESTION Y ADMINISTRACION	-	14,260	2,960	8,360	8,360	20.8%	58.6%	58.6%
2270997. MEJORAMIENTO Y AMPLIACION DE LOS								
4000181. REHABILITACION, MEJORAMIEN	449,460	-	- 793,509	-	-			
6000002. SUPERVISION Y LIQUIDACION D	19,174	-	- 80,267	-	-			
6000016. GESTION Y ADMINISTRACION	22,640	18,746	13,561	10,227	10,227	72.3%	54.6%	54.6%
6000039. EDUCACION SANITARIA Y GEST	-	-						
2271304. MEJORAMIENTO Y AMPLIACION DEL								
6000016. GESTION Y ADMINISTRACION	-	27,000	11,900	14,900	14,900	44.1%	55.2%	55.2%
2272048.AMPLIACION Y MEJORAMIENTO DEL								
6000001.EXPEDIENTE TECNICO	-	12,000	11,950	11,950	11,950	99.6%	99.6%	99.6%
2272942. MEJORAMIENTO Y AMPLIACION DEL								
4000198. REHABILITACION, MEJORAMIEN	339,553	-						
6000002. SUPERVISION Y LIQUIDACION D	169,777	-						
6000016. GESTION Y ADMINISTRACION	-	18,391	5,049	5,749	5,749	27.5%	31.3%	31.3%
6000039. EDUCACION SANITARIA Y GEST	339,551	-						
2273312. AMPLIACION Y MEJORAMIENTO DEL								
6000016. GESTION Y ADMINISTRACION	-	27,001	19,430	22,930	23,430	72.0%	84.9%	86.8%
2273473. MEJORAMIENTO Y AMPLIACION DE LOS								
6000016. GESTION Y ADMINISTRACION	-	13,579	6,579	9,579	9,579	48.4%	70.5%	70.5%
2274809. MEJORAMIENTO Y AMPLIACION DEL								

MVCS
Por: CHIGNE INFANTES Jorge Luis
FAU 20504743307 soft
Motivo: Doy V° B°
Fecha: 2022/03/03 21:09:29-0500

MVCS
Por: YAURI MENDOZA Modesto FAU 20504743307 soft
Motivo: Doy V° B°
Fecha: 2022/03/03 19:37:18-0500

FIRMA DIGITAL
VIVIENDA
Firmado digitalmente por:KOBASHIKAWA MAEKAWA Jose Miguel FAU 20504743307 soft
Motivo: Soy el autor del documento
Fecha: 2022/03/03 21:29:12-0500

4000181. REHABILITACION, MEJORAMIEN	321,573	-						
4000183. MEJORAMIENTO DEL SISTEMA	811,095	-						
6000002. SUPERVISION Y LIQUIDACION D	149,809	58,935	-	58,934	58,934	0.0%	100.0%	100.0%
6000016. GESTION Y ADMINISTRACION	39,360	147,647	23,950	77,248	78,023	16.2%	52.3%	52.8%
6000039. EDUCACION SANITARIA Y GEST	20,500	78,350						
2275299. MEJORAMIENTO Y AMPLIACION DEL								
4000181. REHABILITACION, MEJORAMIEN	-	3,318,299	370,466	2,515,726	2,515,726	11.2%	75.8%	75.8%
6000002. SUPERVISION Y LIQUIDACION D	-	394,587	39,459	238,951	238,951	10.0%	60.6%	60.6%
6000016. GESTION Y ADMINISTRACION	-	60,000	14,298	21,268	21,268	23.8%	35.4%	35.4%
6000039. EDUCACION SANITARIA Y GEST	-	162,084	-	50,000	50,000	0.0%	30.8%	30.8%
2276132. MEJORAMIENTO Y AMPLIACION DE LOS								
4000181. REHABILITACION, MEJORAMIEN	124,397	303,635	185,409	295,409	295,409	61.1%	97.3%	97.3%
6000002. SUPERVISION Y LIQUIDACION D	-	20,762	20,761	20,761	20,761	100.0%	100.0%	100.0%
6000016. GESTION Y ADMINISTRACION	-	10,059	3,558	4,725	4,725	35.4%	47.0%	47.0%
2276332. MEJORAMIENTO Y AMPLIACION DE LOS								
4000181. REHABILITACION, MEJORAMIEN	3,096,702	2,437,896	2,384,667	2,384,667	2,384,667	97.8%	97.8%	97.8%
6000002. SUPERVISION Y LIQUIDACION D	-	20,283	20,283	19,154	19,154	100.0%	94.4%	94.4%
6000016. GESTION Y ADMINISTRACION	-	6,881	1,093	6,524	6,524	15.9%	94.8%	94.8%
6000039. EDUCACION SANITARIA Y GEST	-	-						
2278286.MEJORAMIENTO Y AMPLIACION DEL								
6000001.EXPEDIENTE TECNICO	-	19,940	19,940	19,939	19,939	100.0%	100.0%	100.0%
2278407.AMPLIACION Y MEJORAMIENTO DE LOS								
6000016. GESTION Y ADMINISTRACION	-	6,240	3,020	3,020	3,020	48.4%	48.4%	48.4%
2278891. MEJORAMIENTO Y AMPLIACION DEL								
6000016. GESTION Y ADMINISTRACION	42,544	42,544	7,500	12,500	13,500	17.6%	29.4%	31.7%
2278981. MEJORAMIENTO Y AMPLIACION DEL								
4000181. REHABILITACION, MEJORAMIEN	1,472,224	2,140,244	- 593,395	1,302,863	1,302,863			
6000002. SUPERVISION Y LIQUIDACION D	65,203	89,142	- 40,980	88,822	88,822			
6000016. GESTION Y ADMINISTRACION	32,602	5,030	2,397	2,397	2,397	47.7%	47.7%	47.7%
6000039. EDUCACION SANITARIA Y GEST	65,203	34,726	- 146,951	-	-			
2280080. AMPLIACION Y MEJORAMIENTO DEL								
4000181. REHABILITACION, MEJORAMIEN	-	-						
4000182. CONSTRUCCION DEL SISTEMA	117,704	117,704	5,470	-	-			
2280260. MEJORAMIENTO Y AMPLIACION DEL								
4000181. REHABILITACION, MEJORAMIEN	47,438	47,438						
2280627. AMPLIACION Y MEJORAMIENTO DEL								
4000181. REHABILITACION, MEJORAMIEN	6,304,411	4,771,299	287,567	3,302,448	3,302,448	6.0%	69.2%	69.2%
6000002. SUPERVISION Y LIQUIDACION D	-	349,796	51,370	163,319	163,319	14.7%	46.7%	46.7%
6000016. GESTION Y ADMINISTRACION	-	19,761	9,350	14,650	14,650	47.3%	74.1%	74.1%
6000039. EDUCACION SANITARIA Y GEST	-	214,560	-	75,096	96,552	0.0%	35.0%	45.0%
2280835. MEJORAMIENTO Y AMPLIACION DEL								
4000181. REHABILITACION, MEJORAMIEN	620,259	862,707	- 243,104	344,575	344,575			
6000002. SUPERVISION Y LIQUIDACION D	-	63,215	-	9,285	40,636	0.0%	14.7%	64.3%
6000016. GESTION Y ADMINISTRACION	19,680	54,849	18,449	19,899	19,899	33.6%	36.3%	36.3%
6000039. EDUCACION SANITARIA Y GEST	20,500	34,900	- 79,950	17,450	17,549			
2281465. MEJORAMIENTO Y AMPLIACION DEL								
4000181. REHABILITACION, MEJORAMIEN	85,784	-						
6000016. GESTION Y ADMINISTRACION	-	1,198	700	900	950	58.4%	75.1%	79.3%
2281616. MEJORAMIENTO Y AMPLIACION DEL								
6000016. GESTION Y ADMINISTRACION	11,851	11,260	3,260	3,260	3,260	29.0%	29.0%	29.0%
2282035.AMPLIACION Y MEJORAMIENTO DEL								
6000001.EXPEDIENTE TECNICO	-	7,455	7,454	7,454	7,454	100.0%	100.0%	100.0%
2283000. MEJORAMIENTO Y AMPLIACION DEL								
4000181. REHABILITACION, MEJORAMIEN	-	-						
6000002. SUPERVISION Y LIQUIDACION D	-	30,000	30,000	-	-			
6000016. GESTION Y ADMINISTRACION	-	12,500	6,000	12,167	12,167	48.0%	97.3%	97.3%
6000039. EDUCACION SANITARIA Y GEST	200,000	10,000						
2283136. MEJORAMIENTO Y AMPLIACION DE LOS								
4000181. REHABILITACION, MEJORAMIEN	256,168	264,936	108,768	264,936	264,936	41.1%	100.0%	100.0%
6000002. SUPERVISION Y LIQUIDACION D	-	41,222	41,222	41,222	41,222	100.0%	100.0%	100.0%
6000016. GESTION Y ADMINISTRACION	-	9,404	900	2,067	2,067	9.6%	22.0%	22.0%
6000039. EDUCACION SANITARIA Y GEST	-	36,098						
2283732. AMPLIACION Y MEJORAMIENTO DEL								
6000039. EDUCACION SANITARIA Y GEST	94,333	-						
2283749. AMPLIACION Y MEJORAMIENTO DEL								
6000016. GESTION Y ADMINISTRACION	-	27,000	11,786	12,786	12,786	43.7%	47.4%	47.4%
2283850. MEJORAMIENTO Y AMPLIACION DE LOS								
4000181. REHABILITACION, MEJORAMIEN	460,824	-						
6000002. SUPERVISION Y LIQUIDACION D	20,482	-						
6000016. GESTION Y ADMINISTRACION	10,240	98,011	16,188	51,749	52,064	16.5%	52.8%	53.1%
6000039. EDUCACION SANITARIA Y GEST	20,481	-						
2283864. MEJORAMIENTO Y AMPLIACION DEL								
4000181. REHABILITACION, MEJORAMIEN	415,870	-						
4000183. MEJORAMIENTO DEL SISTEMA	49,005	805,022	57,125	68,255	76,278	7.1%	8.5%	9.5%
6000002. SUPERVISION Y LIQUIDACION D	-	92,654	2,921	1,543	24,557	3.2%	1.7%	26.5%
6000016. GESTION Y ADMINISTRACION	19,680	77,905	32,399	38,862	38,862	41.6%	49.9%	49.9%
6000039. EDUCACION SANITARIA Y GEST	20,500	52,650	- 17,150	35,200	35,200			
2283877. MEJORAMIENTO Y AMPLIACION DEL								

MVCS
Por: CHIGNE INFANTES Jorge Luis
FAU 20504743307 soft
Motivo: Doy V° B°
Fecha: 2022/03/03 21:09:29-0500

MVCS
Por: YAURI MENDOZA Modesto FAU 20504743307 soft
Motivo: Doy V° B°
Fecha: 2022/03/03 19:37:18-0500

FIRMA DIGITAL
VIVIENDA
Firmado digitalmente por:KOBASHIKAWA MAEKAWA Jose Miguel FAU 20504743307 soft
Motivo: Soy el autor del documento
Fecha: 2022/03/03 21:29:12-0500

6000016. GESTION Y ADMINISTRACION	-	27,001	17,200	20,700	21,200	63.7%	76.7%	78.5%
2283990. MEJORAMIENTO Y AMPLIACION DEL								
4000181. REHABILITACION, MEJORAMIEN	421,710	117,000						
6000002. SUPERVISION Y LIQUIDACION D	6,645	23,753	17,108	-	-			
6000016. GESTION Y ADMINISTRACION	-	11,000	3,000	8,833	8,833	27.3%	80.3%	80.3%
6000039. EDUCACION SANITARIA Y GEST	38,363	43,588	142	6,358	13,610	0.3%	14.6%	31.2%
2284009. MEJORAMIENTO Y AMPLIACION DE LOS								
6000016. GESTION Y ADMINISTRACION	27,220	14,728	1,200	2,120	2,460	8.1%	14.4%	16.7%
2284088. MEJORAMIENTO Y AMPLIACION DEL								
4000181. REHABILITACION, MEJORAMIEN	-	1,181,349	1,181,061	1,181,061	1,181,061	100.0%	100.0%	100.0%
6000002.SUPERVISION Y LIQUIDACION D	-	26,999	26,999	19,154	19,154	100.0%	70.9%	70.9%
6000039. EDUCACION SANITARIA Y GEST	-	-						
2284167. AMPLIACION Y MEJORAMIENTO DEL								
6000002.SUPERVISION Y LIQUIDACION D	-	16,344	16,343	16,343	16,343	100.0%	100.0%	100.0%
6000016. GESTION Y ADMINISTRACION	-	3,000	3,000	3,000	3,000	100.0%	100.0%	100.0%
6000039. EDUCACION SANITARIA Y GEST	155,469	-						
2284274. AMPLIACION Y MEJORAMIENTO DEL								
6000001. EXPEDIENTE TECNICO	-	27,631						
2284292. MEJORAMIENTO Y AMPLIACION DEL								
6000016. GESTION Y ADMINISTRACION	-	14,728	5,728	10,228	11,728	38.9%	69.4%	79.6%
2284317. MEJORAMIENTO Y AMPLIACION DEL								
4000181. REHABILITACION, MEJORAMIEN	397,241	-						
6000016. GESTION Y ADMINISTRACION	-	48,934	6,433	20,274	20,808	13.1%	41.4%	42.5%
2284326.AMPLIACION Y MEJORAMIENTO DEL								
6000001.EXPEDIENTE TECNICO	-	12,000	11,950	11,950	11,950	99.6%	99.6%	99.6%
2284329. MEJORAMIENTO Y AMPLIACION DEL								
6000016. GESTION Y ADMINISTRACION	-	14,260	6,195	8,295	8,295	43.4%	58.2%	58.2%
2284803. INSTALACION DE LOS SERVICIOS DE								
6000016. GESTION Y ADMINISTRACION	-	14,260	6,760	10,860	10,860	47.4%	76.2%	76.2%
2285882. MEJORAMIENTO Y AMPLIACION DEL								
4000181. REHABILITACION, MEJORAMIEN	28,522	-						
6000016. GESTION Y ADMINISTRACION	-	11,260	1,260	4,260	4,260	11.2%	37.8%	37.8%
2285884. MEJORAMIENTO, AMPLIACION DEL								
6000016. GESTION Y ADMINISTRACION	-	17,453	3,800	5,100	5,100	21.8%	29.2%	29.2%
2285886. AMPLIACION Y MEJORAMIENTO DEL								
6000016. GESTION Y ADMINISTRACION	-	20,453	11,714	14,481	14,481	57.3%	70.8%	70.8%
2286604. MEJORAMIENTO Y AMPLIACION DEL								
6000016. GESTION Y ADMINISTRACION	-	14,260	9,260	10,927	10,927	64.9%	76.6%	76.6%
2286605.MEJORAMIENTO Y AMPLIACION DEL								
6000016. GESTION Y ADMINISTRACION	-	3,400	3,080	3,080	3,080	90.6%	90.6%	90.6%
2286606. INSTALACION DEL SISTEMA DE AGUA								
6000039. EDUCACION SANITARIA Y	96,035	-						
2286607.MEJORAMIENTO Y AMPLIACION DEL								
6000016. GESTION Y ADMINISTRACION	-	-						
2286684. MEJORAMIENTO Y AMPLIACION DE LOS								
6000016. GESTION Y ADMINISTRACION	53,541	13,579	3,479	4,579	4,579	25.6%	33.7%	33.7%
2286686.MEJORAMIENTO Y AMPLIACION DE LOS								
6000016. GESTION Y ADMINISTRACION	-	2,780	2,491	2,491	2,491	89.6%	89.6%	89.6%
2286781. MEJORAMIENTO Y AMPLIACION DEL								
6000016. GESTION Y ADMINISTRACION	-	62,087	- 28,734	16,849	17,187			
2286907. MEJORAMIENTO Y AMPLIACION DEL								
6000016. GESTION Y ADMINISTRACION	-	20,453	7,353	12,953	12,953	36.0%	63.3%	63.3%
2287082. AMPLIACION Y MEJORAMIENTO DEL								
6000016. GESTION Y ADMINISTRACION	-	14,260	11,580	12,347	12,347	81.2%	86.6%	86.6%
2289940. MEJORAMIENTO, AMPLIACION DEL								
6000016. GESTION Y ADMINISTRACION	-	20,453	4,350	5,950	5,950	21.3%	29.1%	29.1%
2289943.MEJORAMIENTO Y AMPLIACION DEL								
6000001.EXPEDIENTE TECNICO	-	12,960	12,960	3,888	3,888	100.0%	30.0%	30.0%
2289947. MEJORAMIENTO Y AMPLIACION DEL								
6000016. GESTION Y ADMINISTRACION	-	14,260	10,260	11,660	11,660	71.9%	81.8%	81.8%
2289960. MEJORAMIENTO Y AMPLIACION DE LOS								
6000039. EDUCACION SANITARIA Y	62,736	66	66	66	66	100.0%	99.9%	99.9%
2289961. MEJORAMIENTO Y AMPLIACION DE LOS								
6000016. GESTION Y ADMINISTRACION	-	14,579	5,265	6,965	6,965	36.1%	47.8%	47.8%
2289962. AMPLIACION Y MEJORAMIENTO DE LOS								
6000016. GESTION Y ADMINISTRACION	-	13,579	7,300	7,300	7,300	53.8%	53.8%	53.8%
2289965. AMPLIACION Y MEJORAMIENTO DEL								
6000039. EDUCACION SANITARIA Y	198,028	-						
2289969. MEJORAMIENTO Y AMPLIACION DEL								
4000181. REHABILITACION, MEJORAMIEN	708,203	-						
4000183. MEJORAMIENTO DEL SISTEMA	-	1,555,541	31,989	920,225	920,225	2.1%	59.2%	59.2%
6000002. SUPERVISION Y LIQUIDACION D	91,572	65,985	- 43,792	40,113	42,828			
6000016. GESTION Y ADMINISTRACION	19,680	40,826	147	14,855	16,487	0.4%	36.4%	40.4%
6000039. EDUCACION SANITARIA Y GEST	20,500	34,100	- 78,750	34,100	34,100			
2289970. MEJORAMIENTO Y AMPLIACION DEL								
4000181. REHABILITACION, MEJORAMIEN	873,963	-						
4000183. MEJORAMIENTO DEL SISTEMA	-	3,061,775	207,637	2,697,604	2,697,604	6.8%	88.1%	88.1%
6000002. SUPERVISION Y LIQUIDACION D	108,721	87,826	- 72,117	72,517	72,517			

MVCS
Por: CHIGNE INFANTES Jorge Luis
FAU 20504743307 soft
Motivo: Doy V° B°
Fecha: 2022/03/03 21:09:29-0500

MVCS
Por: YAURI MENDOZA Modesto FAU 20504743307 soft
Motivo: Doy V° B°
Fecha: 2022/03/03 19:37:18-0500

FIRMA DIGITAL
VIVIENDA
Firmado digitalmente por:KOBASHIKAWA MAEKAWA Jose Miguel FAU 20504743307 soft
Motivo: Soy el autor del documento
Fecha: 2022/03/03 21:29:12-0500

6000016. GESTION Y ADMINISTRACION	19,680	76,362	2,580	31,289	34,010	3.4%	41.0%	44.5%
6000039. EDUCACION SANITARIA Y GEST	13,530	17,050	- 95,800	17,050	17,050			
2289971. MEJORAMIENTO Y AMPLIACION DEL								
4000181. REHABILITACION, MEJORAMIEN	691,412	-						
4000183. MEJORAMIENTO DEL SISTEMA	-	1,512,078	519,938	825,540	825,540	34.4%	54.6%	54.6%
6000002. SUPERVISION Y LIQUIDACION D	73,617	51,155	- 52,193	28,358	28,358			
6000016. GESTION Y ADMINISTRACION	19,680	71,940	10,800	35,508	37,730	15.0%	49.4%	52.4%
6000039. EDUCACION SANITARIA Y GEST	20,500	34,100	1,050	17,050	17,050	3.1%	50.0%	50.0%
2289973. AMPLIACION Y MEJORAMIENTO DEL								
4000181. REHABILITACION, MEJORAMIEN	90,723	-						
6000016. GESTION Y ADMINISTRACION	-	27,000	11,000	13,000	13,000	40.7%	48.1%	48.1%
2292676. INSTALACION DEL SERVICIO DE AGUA								
4000182. CONSTRUCCION DEL SISTEMA	170,747	647,090	647,090	638,039	638,039	100.0%	98.6%	98.6%
6000002. SUPERVISION Y LIQUIDACION D	81,001	60,962	43,910	42,040	42,040	72.0%	69.0%	69.0%
6000016. GESTION Y ADMINISTRACION	-	15,352	15,048	14,820	14,820	98.0%	96.5%	96.5%
6000039. EDUCACION SANITARIA Y GEST	83,475	31,100	31,098	31,098	31,098	100.0%	100.0%	100.0%
2292736. MEJORAMIENTO Y AMPLIACION DEL								
4000198. REHABILITACION, MEJORAMIEN	7,953,397	4,135,886	- 1,097,847	2,472,847	3,192,715			
6000002. SUPERVISION Y LIQUIDACION D	1,403,541	60,000	30,000	30,000	30,000	50.0%	50.0%	50.0%
6000016. GESTION Y ADMINISTRACION	-	54,000	11,000	41,000	41,000	20.4%	75.9%	75.9%
6000039. EDUCACION SANITARIA Y GEST	-	8,000						
2293515. INSTALACION DE LOS SERVICIOS DE								
6000016. GESTION Y ADMINISTRACION	33,442	11,260	915	1,015	1,015	8.1%	9.0%	9.0%
2293520. MEJORAMIENTO Y AMPLIACION DEL								
6000016. GESTION Y ADMINISTRACION	137,415	17,453	1,353	1,753	1,753	7.8%	10.0%	10.0%
2293521. MEJORAMIENTO Y AMPLIACION DE LOS								
4000181. REHABILITACION, MEJORAMIEN	469,805	187,210	66,072	-	-			
6000002. SUPERVISION Y LIQUIDACION D	-	48,466	48,466	26,257	26,257	100.0%	54.2%	54.2%
6000016. GESTION Y ADMINISTRACION	-	10,000	4,500	4,833	4,833	45.0%	48.3%	48.3%
2293763. AMPLIACION Y REHABILITACION DEL								
4000181. REHABILITACION, MEJORAMIEN	897,278	-						
4000183. MEJORAMIENTO DEL SISTEMA	-	1,980,423	2,631	914,145	914,145	0.1%	46.2%	46.2%
6000002. SUPERVISION Y LIQUIDACION D	123,496	132,749	- 22,240	56,888	66,502			
6000016. GESTION Y ADMINISTRACION	19,680	90,552	15,275	41,525	41,525	16.9%	45.9%	45.9%
6000039. EDUCACION SANITARIA Y GEST	20,500	68,200	- 15,575	17,050	20,020			
2293768. INSTALACION DEL SERVICIO DE AGUA								
6000016. GESTION Y ADMINISTRACION	-	20,453	8,953	14,453	14,453	43.8%	70.7%	70.7%
2293850. MEJORAMIENTO Y AMPLIACION DEL								
6000002.SUPERVISION Y LIQUIDACION D	-	3,830	- 44,963	- 41,770	- 41,770			
6000039. EDUCACION SANITARIA Y GEST	-	50,680	50,679	50,679	50,679	100.0%	100.0%	100.0%
2293851. MEJORAMIENTO Y AMPLIACION DEL								
4000181. REHABILITACION, MEJORAMIEN	27,310	-						
6000002. SUPERVISION Y LIQUIDACION D	23,970	-						
6000039. EDUCACION SANITARIA Y GEST	78,867	-						
2295628. INSTALACION DEL SERVICIO DE AGUA								
4000182. CONSTRUCCION DEL SISTEMA	3,757,222	1,567,906	- 902,359	1,016,646	1,016,646			
6000002. SUPERVISION Y LIQUIDACION D	429,215	161,489	- 37,022	69,357	69,357			
6000016. GESTION Y ADMINISTRACION	-	25,692	11,498	19,831	20,641	44.8%	77.2%	80.3%
6000039. EDUCACION SANITARIA Y GEST	-	24,552	-	12,276	18,414	0.0%	50.0%	75.0%
2295629. MEJORAMIENTO Y AMPLIACION DEL								
4000181. REHABILITACION, MEJORAMIEN	2,874,288	1,579,239	138,542	194,785	194,785	8.8%	12.3%	12.3%
6000002. SUPERVISION Y LIQUIDACION D	300,000	129,757	-	13,865	13,865	0.0%	10.7%	10.7%
6000016. GESTION Y ADMINISTRACION	-	33,250	19,126	28,426	28,426	57.5%	85.5%	85.5%
6000039. EDUCACION SANITARIA Y GEST	-	58,113	1,439	2,069	2,069	2.5%	3.6%	3.6%
2295868. MEJORAMIENTO Y AMPLIACION DEL								
6000016. GESTION Y ADMINISTRACION	-	27,001	16,627	19,427	19,927	61.6%	71.9%	73.8%
2297617. MEJORAMIENTO Y AMPLIACION DEL								
4000181. REHABILITACION, MEJORAMIEN	393,782	-	-	-	-			
6000002. SUPERVISION Y LIQUIDACION D	-	-	-	-	-			
6000016. GESTION Y ADMINISTRACION	-	14,200	-	6,865	6,865	0.0%	48.3%	48.3%
2299423. CREACION DEL SERVICIO DE AGUA								
6000001.EXPEDIENTE TECNICO	-	24,000	- 1,000	- 13,000	- 13,000			
6000016. GESTION Y ADMINISTRACION	-	25,000	25,000	25,000	25,000	100.0%	100.0%	100.0%
2299942. CREACION DEL SERVICIO DE AGUA								
6000016. GESTION Y ADMINISTRACION	-	20,112	5,111	18,444	18,444	25.4%	91.7%	91.7%
2299945. MEJORAMIENTO Y AMPLIACION DEL								
4000181. REHABILITACION, MEJORAMIEN	13,761	-						
2301157. MEJORAMIENTO Y AMPLIACION DEL								
6000016. GESTION Y ADMINISTRACION	-	49,000	33,356	37,856	39,356	68.1%	77.3%	80.3%
2301611. INSTALACION DEL SERVICIO DE AGUA								
4000182. CONSTRUCCION DEL SISTEMA	176,784	340,940	- 210,582	60,653	60,653			
6000002. SUPERVISION Y LIQUIDACION D	-	4,200	- 12,749	-	-			
6000016. GESTION Y ADMINISTRACION	-	12,207	7,533	9,533	9,533	61.7%	78.1%	78.1%
6000039. EDUCACION SANITARIA Y GEST	-	8,000	-	4,000	4,000	0.0%	50.0%	50.0%
2301620. MEJORAMIENTO Y AMPLIACION DEL								
4000181. REHABILITACION, MEJORAMIEN	120,828	-	- 120,828	-	-			
6000002. SUPERVISION Y LIQUIDACION D	-	-						
2301621.AMPLIACION Y MEJORAMIENTO DEL								

MVCS
Por: CHIGNE INFANTES Jorge Luis
FAU 20504743307 soft
Motivo: Doy V° B°
Fecha: 2022/03/03 21:09:29-0500

MVCS
Por: YAURI MENDOZA Modesto FAU 20504743307 soft
Motivo: Doy V° B°
Fecha: 2022/03/03 19:37:18-0500

FIRMA DIGITAL
VIVIENDA
Firmado digitalmente por:KOBASHIKAWA MAEKAWA Jose Miguel FAU 20504743307 soft
Motivo: Soy el autor del documento
Fecha: 2022/03/03 21:29:12-0500

6000001.EXPEDIENTE TECNICO	-	7,455	7,454	7,454	7,454	100.0%	100.0%	100.0%
2301985. INSTALACION DEL SERVICIO DE AGUA								
6000016. GESTION Y ADMINISTRACION	-	47,001	22,591	26,591	28,591	48.1%	56.6%	60.8%
2302777. INSTALACION DE LOS SERVICIOS DE								
4000182. CONSTRUCCION DEL SISTEMA	-	-						
6000039. EDUCACION SANITARIA Y GEST	16,001	34,597	23,589	24,397	24,397	68.2%	70.5%	70.5%
2302779. INSTALACION DEL SERVICIO DE AGUA								
6000039. EDUCACION SANITARIA Y GEST	-	2,668						
2302960. MEJORAMIENTO Y AMPLIACION DEL								
6000016. GESTION Y ADMINISTRACION	-	19,112	5,111	15,778	15,778	26.7%	82.6%	82.6%
2302961. MEJORAMIENTO Y AMPLIACION DEL								
4000181. REHABILITACION, MEJORAMIEN	416,402	-						
6000016. GESTION Y ADMINISTRACION	-	14,200	-	6,865	6,865	0.0%	48.3%	48.3%
2302962. MEJORAMIENTO Y AMPLIACION DEL								
6000016. GESTION Y ADMINISTRACION	-	15,000	500	14,500	14,500	3.3%	96.7%	96.7%
2302964. MEJORAMIENTO Y AMPLIACION DEL								
6000016. GESTION Y ADMINISTRACION	-	12,850	8,402	12,402	12,402	65.4%	96.5%	96.5%
2302965. CREACION DEL SERVICIO DE AGUA								
4000182. CONSTRUCCION DEL SISTEMA	25,836	-						
6000016. GESTION Y ADMINISTRACION	-	6,207	6,207	6,207	6,207	100.0%	100.0%	100.0%
2302966. MEJORAMIENTO Y AMPLIACION DEL								
4000181. REHABILITACION, MEJORAMIEN	67,184	-						
2302967.MEJORAMIENTO Y AMPLIACION DEL								
6000016. GESTION Y ADMINISTRACION	-	6,207	6,207	6,207	6,207	100.0%	100.0%	100.0%
2303325.AMPLIACION Y MEJORAMIENTO DEL								
6000001.EXPEDIENTE TECNICO	-	35,100	27,800	27,800	27,800	79.2%	79.2%	79.2%
2304268.MEJORAMIENTO Y AMPLIACION DEL								
6000002. SUPERVISION Y LIQUIDACION D	-	8,666						
2304269. MEJORAMIENTO Y AMPLIACION DEL								
4000181. REHABILITACION, MEJORAMIEN	56,401	-						
6000002. SUPERVISION Y LIQUIDACION D	49,804	-						
6000039. EDUCACION SANITARIA Y GEST	83,267	-						
2304798. AMPLIACION Y MEJORAMIENTO DEL								
6000016. GESTION Y ADMINISTRACION	-	10,367	2,260	3,660	3,660	21.8%	35.3%	35.3%
2305052. AMPLIACION Y MEJORAMIENTO DEL								
4000181. REHABILITACION, MEJORAMIEN	315,152	272,962	157,810	272,962	272,962	57.8%	100.0%	100.0%
6000002. SUPERVISION Y LIQUIDACION D	16,963	4,072	- 12,892	4,071	4,071			
6000016. GESTION Y ADMINISTRACION	-	8,000	-	5,833	5,833	0.0%	72.9%	72.9%
6000039. EDUCACION SANITARIA Y GEST	37,605	49,785	-	-	6,798	0.0%	0.0%	13.7%
2305056.AMPLIACION Y MEJORAMIENTO DEL								
6000001.EXPEDIENTE TECNICO	-	10,500	10,500	10,500	10,500	100.0%	100.0%	100.0%
2305182. MEJORAMIENTO Y AMPLIACION DEL								
4000181. REHABILITACION, MEJORAMIEN	-	-						
6000039. EDUCACION SANITARIA Y GEST	30,188	103,574	12,834	20,834	20,834	12.4%	20.1%	20.1%
2305484.MEJORAMIENTO Y AMPLIACION DEL								
6000002. SUPERVISION Y LIQUIDACION D	-	1,697						
2305488. MEJORAMIENTO Y AMPLIACION DE LOS								
6000016. GESTION Y ADMINISTRACION	-	14,579	4,486	6,086	6,086	30.8%	41.7%	41.7%
2306389. INSTALACION DEL SERVICIO DE AGUA								
6000016. GESTION Y ADMINISTRACION	-	49,000	21,680	28,980	30,080	44.2%	59.1%	61.4%
2307726. MEJORAMIENTO Y AMPLIACION DEL								
6000002. SUPERVISION Y LIQUIDACION D	-	7,745	- 35,342	- 35,000	- 35,000			
6000039. EDUCACION SANITARIA Y GEST	-	35,656	35,656	35,656	35,656	100.0%	100.0%	100.0%
2307769. INSTALACION DEL SERVICIO DE AGUA								
4000182. CONSTRUCCION DEL SISTEMA	172,995	1,362,276	1,362,276	1,345,523	1,345,523	100.0%	98.8%	98.8%
6000002. SUPERVISION Y LIQUIDACION D	56,588	5,255	3,314	-	-	63.1%	0.0%	0.0%
6000016. GESTION Y ADMINISTRACION	-	14,820	14,820	14,820	14,820	100.0%	100.0%	100.0%
6000039. EDUCACION SANITARIA Y GEST	102,842	39,500	39,099	39,099	39,499	99.0%	99.0%	100.0%
2307772. MEJORAMIENTO Y AMPLIACION DEL								
6000039. EDUCACION SANITARIA Y GEST	-	2,667						
2307773. INSTALACION DEL SERVICIO DE AGUA								
4000182. CONSTRUCCION DEL SISTEMA	169,649	-						
6000002. SUPERVISION Y LIQUIDACION D	42,814	-						
6000016. GESTION Y ADMINISTRACION	-	14,820	14,820	14,820	14,820	100.0%	100.0%	100.0%
6000039. EDUCACION SANITARIA Y GEST	110,042	7,100	100	100	7,100	1.4%	1.4%	100.0%
2307774. MEJORAMIENTO Y AMPLIACION DEL								
4000181. REHABILITACION, MEJORAMIEN	-	-						
6000039. EDUCACION SANITARIA Y GEST	43,783	111,477	22,962	31,476	31,476	20.6%	28.2%	28.2%
2307775. INSTALACION DEL SERVICIO DE AGUA								
4000182. CONSTRUCCION DEL SISTEMA	175,612	749,163	749,163	749,163	749,163	100.0%	100.0%	100.0%
6000002. SUPERVISION Y LIQUIDACION D	81,000	29,735	29,735	29,735	29,735	100.0%	100.0%	100.0%
6000016. GESTION Y ADMINISTRACION	-	14,820	14,820	14,820	14,820	100.0%	100.0%	100.0%
6000039. EDUCACION SANITARIA Y GEST	110,042	50,500	42,885	42,885	42,885	84.9%	84.9%	84.9%
2307895. AMPLIACION Y MEJORAMIENTO DEL								
4000181. REHABILITACION, MEJORAMIEN	47,885	87,873	- 24,642	-	2,649			
6000002. SUPERVISION Y LIQUIDACION D	-	52,869	26,715	36,227	40,665	50.5%	68.5%	76.9%
6000016. GESTION Y ADMINISTRACION	-	15,314	4,280	6,613	6,613	27.9%	43.2%	43.2%
6000039. EDUCACION SANITARIA Y GEST	-	47,360	47,359	47,359	47,359	100.0%	100.0%	100.0%

MVCS
Por: CHIGNE INFANTES Jorge Luis
FAU 20504743307 soft
Motivo: Doy V° B°
Fecha: 2022/03/03 21:09:29-0500

MVCS
Por: YAURI MENDOZA Modesto FAU 20504743307 soft
Motivo: Doy V° B°
Fecha: 2022/03/03 19:37:18-0500

FIRMA DIGITAL
Firmado digitalmente por:KOBASHIKAWA MAEKAWA Jose Miguel FAU 20504743307 soft
Motivo: Soy el autor del documento
Fecha: 2022/03/03 21:29:12-0500

2307909.MEJORAMIENTO Y AMPLIACION DEL								
6000016. GESTION Y ADMINISTRACION	-	4,380	3,625	3,625	3,625	82.8%	82.8%	82.8%
2307914. AMPLIACION Y MEJORAMIENTO DEL								
4000181. REHABILITACION, MEJORAMIEN	361,153	-						
6000002. SUPERVISION Y LIQUIDACION D	16,051	-						
6000016. GESTION Y ADMINISTRACION	8,026	-						
6000039. EDUCACION SANITARIA Y GEST	16,051	-						
2307922.AMPLIACION Y MEJORAMIENTO DEL								
4000181. REHABILITACION, MEJORAMIEN	-	7,101,417						
6000001.EXPEDIENTE TECNICO	-	35,100	22,950	22,950	22,950	65.4%	65.4%	65.4%
2307927. MEJORAMIENTO Y AMPLIACION DEL								
6000016. GESTION Y ADMINISTRACION	44,348	44,348	8,800	19,000	19,000	19.8%	42.8%	42.8%
2307928. MEJORAMIENTO Y AMPLIACION DEL								
6000016. GESTION Y ADMINISTRACION	35,549	17,453	800	1,200	1,200	4.6%	6.9%	6.9%
2307930. MEJORAMIENTO Y AMPLIACION DE LOS								
6000016. GESTION Y ADMINISTRACION	-	13,579	9,050	12,050	12,050	66.6%	88.7%	88.7%
2307932. AMPLIACION Y MEJORAMIENTO DE LOS								
4000181. REHABILITACION, MEJORAMIEN	4,160,994	3,053,806	82,562	1,481,617	1,481,617	2.7%	48.5%	48.5%
6000002. SUPERVISION Y LIQUIDACION D	300,000	484,202	184,202	183,439	183,439	38.0%	37.9%	37.9%
6000016. GESTION Y ADMINISTRACION	-	27,666	16,435	23,768	23,768	59.4%	85.9%	85.9%
6000039. EDUCACION SANITARIA Y GEST	-	104,428	-	18,428	30,714	0.0%	17.6%	29.4%
2308363. MEJORAMIENTO Y AMPLIACION DEL								
4000181. REHABILITACION, MEJORAMIEN	3,385,425	1,622,857	- 499,323	583,019	583,019			
6000002. SUPERVISION Y LIQUIDACION D	300,000	169,402	- 130,599	40,509	40,509			
6000016. GESTION Y ADMINISTRACION	-	20,844	700	6,200	6,200	3.4%	29.7%	29.7%
6000039. EDUCACION SANITARIA Y GEST	-	79,155	-	15,831	28,496	0.0%	20.0%	36.0%
2310682.MEJORAMIENTO Y AMPLIACION DEL								
6000002.SUPERVISION Y LIQUIDACION D	-	765						
2310845. MEJORAMIENTO Y AMPLIACION DEL								
6000016. GESTION Y ADMINISTRACION	29,000	-						
2310847. MEJORAMIENTO Y AMPLIACION DEL								
6000016. GESTION Y ADMINISTRACION	-	20,112	5,111	20,111	20,111	25.4%	100.0%	100.0%
2310855. MEJORAMIENTO Y AMPLIACION DEL								
4000181. REHABILITACION, MEJORAMIEN	25,943	-						
6000016. GESTION Y ADMINISTRACION	-	8,230	8,230	6,957	6,957	100.0%	84.5%	84.5%
2310856.MEJORAMIENTO Y AMPLIACION DEL								
6000016. GESTION Y ADMINISTRACION	-	8,230	8,230	6,957	6,957	100.0%	84.5%	84.5%
2310861. MEJORAMIENTO Y AMPLIACION DEL								
4000181. REHABILITACION, MEJORAMIEN	248,733	-						
2311108. MEJORAMIENTO Y AMPLIACION DEL								
4000181. REHABILITACION, MEJORAMIEN	-	2,812						
6000039. EDUCACION SANITARIA Y GEST	-	20,226	1,559	1,559	1,559	7.7%	7.7%	7.7%
2311139. MEJORAMIENTO Y AMPLIACION DEL								
6000039. EDUCACION SANITARIA Y GEST	-	-						
2312390. MEJORAMIENTO Y AMPLIACION DEL								
6000016. GESTION Y ADMINISTRACION	-	20,453	7,946	10,613	10,613	38.9%	51.9%	51.9%
2312392. MEJORAMIENTO Y AMPLIACION DEL								
6000016. GESTION Y ADMINISTRACION	-	20,453	13,505	16,172	16,172	66.0%	79.1%	79.1%
2315567. INSTALACION DE LOS SERVICIOS DE								
6000016. GESTION Y ADMINISTRACION	-	16,579	5,900	7,867	7,867	35.6%	47.4%	47.4%
2318065. MEJORAMIENTO Y AMPLIACION DEL								
6000039. EDUCACION SANITARIA Y GEST	79,433	79,433	27,758	34,432	34,432	34.9%	43.3%	43.3%
2324000. INSTALACION DEL SERVICIO DE AGUA								
4000182. CONSTRUCCION DEL SISTEMA	154,916	84,573	72,871	72,870	72,870	86.2%	86.2%	86.2%
6000002. SUPERVISION Y LIQUIDACION D	71,000	-						
6000016. GESTION Y ADMINISTRACION	-	5,320	5,320	5,320	5,320	100.0%	100.0%	100.0%
6000039. EDUCACION SANITARIA Y GEST	102,767	38,100	38,099	38,099	38,099	100.0%	100.0%	100.0%
2324904. INSTALACION, MEJORAMIENTO Y								
4000181. REHABILITACION, MEJORAMIEN	1,000,000	49,205	-	-	1,238	0.0%	0.0%	2.5%
6000002. SUPERVISION Y LIQUIDACION D	113,820	14,832	- 114,334	-	-			
6000039. EDUCACION SANITARIA Y GEST	172,910	280,494	91,317	204,829	219,829	32.6%	73.0%	78.4%
2327241. MEJORAMIENTO Y AMPLIACION DEL								
4000181. REHABILITACION, MEJORAMIEN	170,000	58,822	- 94,809	7,140	7,140			
6000002. SUPERVISION Y LIQUIDACION D	30,000	-	- 30,000	-	-	0.0%	0.0%	0.0%
6000016. GESTION Y ADMINISTRACION	-	15,500	-	9,333	9,333	0.0%	60.2%	60.2%
6000039. EDUCACION SANITARIA Y GEST	-	48,051	-	-	14,463	0.0%	0.0%	30.1%
2327885.MEJORAMIENTO Y AMPLIACION DEL								
6000001.EXPEDIENTE TECNICO	-	15,750	15,750	15,750	15,750	100.0%	100.0%	100.0%
2328450. MEJORAMIENTO, AMPLIACION DEL								
6000016. GESTION Y ADMINISTRACION	-	4,628	1,628	3,161	3,361	35.2%	68.3%	72.6%
2328452. MEJORAMIENTO, AMPLIACION DEL								
6000016. GESTION Y ADMINISTRACION	-	-						
2328453. MEJORAMIENTO, AMPLIACION DEL								
6000016. GESTION Y ADMINISTRACION	73,382	35,715	21,419	28,419	28,419	60.0%	79.6%	79.6%
2328454.MEJORAMIENTO, AMPLIACION DEL								
4000181. REHABILITACION, MEJORAMIEN	-	2,547,217						
6000001.EXPEDIENTE TECNICO	-	35,100	30,225	23,250	23,250	86.1%	66.2%	66.2%
2328455.MEJORAMIENTO, AMPLIACION DEL								

MVCS
Por: CHIGNE INFANTES Jorge Luis
FAU 20504743307 soft
Motivo: Doy V° B°
Fecha: 2022/03/03 21:09:29-0500

MVCS
Por: YAURI MENDOZA Modesto FAU 20504743307 soft
Motivo: Doy V° B°
Fecha: 2022/03/03 19:37:18-0500

FIRMA DIGITAL
VIVIENDA
Firmado digitalmente por:KOBASHIKAWA MAEKAWA Jose Miguel FAU 20504743307 soft
Motivo: Soy el autor del documento
Fecha: 2022/03/03 21:29:12-0500

4000181. REHABILITACION, MEJORAMIEN	-	3,204,700						
6000001.EXPEDIENTE TECNICO	-	35,100	23,100	23,100	23,100	65.8%	65.8%	65.8%
2328473.MEJORAMIENTO, AMPLIACION DEL								
4000181. REHABILITACION, MEJORAMIEN	-	3,186,433						
6000001.EXPEDIENTE TECNICO	-	35,100	23,250	23,250	23,250	66.2%	66.2%	66.2%
2328474. MEJORAMIENTO, AMPLIACION DEL								
6000016. GESTION Y ADMINISTRACION	-	35,715	5,400	8,700	9,800	15.1%	24.4%	27.4%
2328475. MEJORAMIENTO, AMPLIACION DEL								
6000016. GESTION Y ADMINISTRACION	34,081	35,715	9,390	14,990	15,990	26.3%	42.0%	44.8%
2328476. MEJORAMIENTO, AMPLIACION DEL								
6000016. GESTION Y ADMINISTRACION	67,061	35,715	7,650	12,250	13,250	21.4%	34.3%	37.1%
2328477. MEJORAMIENTO, AMPLIACION DEL								
6000016. GESTION Y ADMINISTRACION	41,053	32,500	20,000	24,100	24,100	61.5%	74.2%	74.2%
2328478. MEJORAMIENTO, AMPLIACION DEL								
4000181. REHABILITACION, MEJORAMIEN	-	-						
6000039. EDUCACION SANITARIA Y GEST	71,052	-						
2328479.MEJORAMIENTO, AMPLIACION DEL								
4000181. REHABILITACION, MEJORAMIEN	-	3,137,314						
6000001.EXPEDIENTE TECNICO	-	35,100	23,450	22,900	22,900	66.8%	65.2%	65.2%
2328696. INSTALACION, MEJORAMIENTO Y								
4000181. REHABILITACION, MEJORAMIEN	953,786	2,821,494	992,860	2,335,423	2,570,666	35.2%	82.8%	91.1%
6000002. SUPERVISION Y LIQUIDACION D	94,684	348,929	65,704	265,885	265,885	18.8%	76.2%	76.2%
6000039. EDUCACION SANITARIA Y GEST	231,124	49,552	25,818	25,818	25,818	52.1%	52.1%	52.1%
2330634.MEJORAMIENTO Y AMPLIACION DEL								
4000181. REHABILITACION, MEJORAMIEN	-	3,822,638						
6000001.EXPEDIENTE TECNICO	-	35,100	23,050	23,050	23,050	65.7%	65.7%	65.7%
2330637.MEJORAMIENTO Y AMPLIACION DEL								
4000181. REHABILITACION, MEJORAMIEN	-	2,725,207						
6000001.EXPEDIENTE TECNICO	-	35,100	23,100	23,100	23,100	65.8%	65.8%	65.8%
2330643.MEJORAMIENTO Y AMPLIACION DEL								
4000181. REHABILITACION, MEJORAMIEN	-	5,633,630						
6000001.EXPEDIENTE TECNICO	-	35,100	30,160	23,200	23,200	85.9%	66.1%	66.1%
2332506. MEJORAMIENTO Y AMPLIACION DE LOS								
6000039. EDUCACION SANITARIA Y GEST	13,709	9,875						
2332507.MEJORAMIENTO Y AMPLIACION DEL								
4000181. REHABILITACION, MEJORAMIEN	-	3,362,181						
6000001.EXPEDIENTE TECNICO	-	35,100	22,850	22,850	22,850	65.1%	65.1%	65.1%
2332509. MEJORAMIENTO Y AMPLIACION DEL								
4000181. REHABILITACION, MEJORAMIEN	148,602	83,068	18,914	-	-			
6000002. SUPERVISION Y LIQUIDACION D	8,554	32,003	23,449	-	-			
6000039. EDUCACION SANITARIA Y GEST	-	42,085						
2332562. MEJORAMIENTO Y AMPLIACION DEL								
4000181. REHABILITACION, MEJORAMIEN	-	4,289,816	131,887	2,024,968	2,024,968	3.1%	47.2%	47.2%
6000002. SUPERVISION Y LIQUIDACION D	-	342,659	-	143,823	143,823	0.0%	42.0%	42.0%
6000016. GESTION Y ADMINISTRACION	-	52,000	20,304	20,304	20,304	39.0%	39.0%	39.0%
6000039. EDUCACION SANITARIA Y GEST	-	175,287	-	40,111	40,343	0.0%	22.9%	23.0%
2332564. MEJORAMIENTO Y AMPLIACION DEL								
6000016. GESTION Y ADMINISTRACION	63,692	35,715	21,324	24,991	24,991	59.7%	70.0%	70.0%
2332565. MEJORAMIENTO Y AMPLIACION DEL								
6000016. GESTION Y ADMINISTRACION	-	35,715	19,595	27,995	29,495	54.9%	78.4%	82.6%
2332566. MEJORAMIENTO Y AMPLIACION DEL								
6000016. GESTION Y ADMINISTRACION	68,513	24,205	7,700	17,700	17,700	31.8%	73.1%	73.1%
2332567. MEJORAMIENTO Y AMPLIACION DEL								
6000016. GESTION Y ADMINISTRACION	-	35,715	26,068	29,368	30,668	73.0%	82.2%	85.9%
2332568. MEJORAMIENTO Y AMPLIACION DEL								
6000016. GESTION Y ADMINISTRACION	-	35,715	22,677	31,077	31,077	63.5%	87.0%	87.0%
2332569. MEJORAMIENTO Y AMPLIACION DEL								
6000016. GESTION Y ADMINISTRACION	79,047	21,900	12,200	16,000	16,000	55.7%	73.1%	73.1%
2339543. INSTALACION DEL SERVICIO DE AGUA								
6000002. SUPERVISION Y LIQUIDACION D	-	38,137						
6000039. EDUCACION SANITARIA Y GEST	-	9,859	8,100	8,100	8,100	82.2%	82.2%	82.2%
2392883. PROGRAMA INTEGRAL DE AGUA Y								
4000182. CONSTRUCCION DEL SISTEMA	39,806,020	-						
6000008. FORTALECIMIENTO DE CAPACI	8,848,954	4,468,668	2,653,522	3,209,166	3,237,766	59.4%	71.8%	72.5%
6000016. GESTION Y ADMINISTRACION	4,572,594	4,377,387	843,489	1,992,639	2,015,757	19.3%	45.5%	46.0%
2400849. INSTALACION DEL SERVICIO DE AGUA								
6000001. EXPEDIENTE TECNICO	-	60,053	60,053	46,305	46,305	100.0%	77.1%	77.1%
2400865. INSTALACION DEL SERVICIO DE AGUA								
4000182. CONSTRUCCION DEL SISTEMA	2,777,987	3,556,981	438,135	746,980	746,980	12.3%	21.0%	21.0%
6000002. SUPERVISION Y LIQUIDACION D	289,520	137,285	- 46,582	11,203	11,203			
6000039. EDUCACION SANITARIA Y GEST	59,389	76,644	20,644	28,644	28,644	26.9%	37.4%	37.4%
2400866. INSTALACION DEL SERVICIO DE AGUA								
4000182. CONSTRUCCION DEL SISTEMA	4,089,504	3,657,224	- 454,537	1,846,951	2,372,809			
6000002. SUPERVISION Y LIQUIDACION D	520,516	76,883	- 54,698	47,317	47,317			
6000039. EDUCACION SANITARIA Y GEST	-	81,711	33,821	41,821	42,221	41.4%	51.2%	51.7%
2400869. INSTALACION DEL SERVICIO DE AGUA								
4000182. CONSTRUCCION DEL SISTEMA	4,500,773	2,677,668	- 681,549	596,959	649,879			
6000002. SUPERVISION Y LIQUIDACION D	417,334	103,239	- 12,706	48,516	50,750			

MVCS
Por: CHIGNE INFANTES Jorge Luis
FAU 20504743307 soft
Motivo: Doy V° B°
Fecha: 2022/03/03 21:09:29-0500

MVCS
Por: YAURI MENDOZA Modesto FAU 20504743307 soft
Motivo: Doy V° B°
Fecha: 2022/03/03 19:37:18-0500

FIRMA DIGITAL
VIVIENDA
Firmado digitalmente por:KOBASHIKAWA MAEKAWA Jose Miguel FAU 20504743307 soft
Motivo: Soy el autor del documento
Fecha: 2022/03/03 21:29:12-0500

6000039. EDUCACION SANITARIA Y GEST	140,693	80,839	17,438	17,438	32,838	21.6%	21.6%	40.6%
2400875. INSTALACION DEL SERVICIO DE AGUA								
6000001. EXPEDIENTE TECNICO	-	61,856	61,856	46,464	46,464	100.0%	75.1%	75.1%
2400880. INSTALACION DEL SERVICIO DE AGUA								
4000182. CONSTRUCCION DEL SISTEMA	3,118,001	3,061,427	538,502	1,334,718	1,334,718	17.6%	43.6%	43.6%
6000002. SUPERVISION Y LIQUIDACION D	363,669	160,055	- 7,497	46,423	46,423			
6000039. EDUCACION SANITARIA Y GEST	131,675	76,277	17,757	17,757	18,157	23.3%	23.3%	23.8%
2400884. INSTALACION DEL SERVICIO DE AGUA								
6000001. EXPEDIENTE TECNICO	-	61,097	61,096	29,128	29,128	100.0%	47.7%	47.7%
2400890. INSTALACION DEL SERVICIO DE AGUA								
4000182. CONSTRUCCION DEL SISTEMA	988,832	2,817,066	- 1,113,601	444,233	455,568			
6000002. SUPERVISION Y LIQUIDACION D	200,000	119,451	-	59,558	69,218	0.0%	49.9%	57.9%
6000039. EDUCACION SANITARIA Y GEST	-	56,405	20,518	28,518	28,918	36.4%	50.6%	51.3%
2400901. INSTALACION DEL SERVICIO DE AGUA								
4000182. CONSTRUCCION DEL SISTEMA	573,654	1,733,326	18,745	386,974	807,355	1.1%	22.3%	46.6%
6000002. SUPERVISION Y LIQUIDACION D	140,266	84,285	- 22,709	14,623	14,623			
6000039. EDUCACION SANITARIA Y GEST	74,957	45,077	19,222	19,222	19,222	42.6%	42.6%	42.6%
2400902.INSTALACION DEL SERVICIO DE AGUA								
4000182. CONSTRUCCION DEL SISTEMA	-	2,533,009						
6000001.EXPEDIENTE TECNICO	-	10,200	10,200	10,200	10,200	100.0%	100.0%	100.0%
2400905.INSTALACION DEL SERVICIO DE AGUA								
4000182. CONSTRUCCION DEL SISTEMA	-	3,882,053						
6000001.EXPEDIENTE TECNICO	-	10,200	10,200	10,200	10,200	100.0%	100.0%	100.0%
2400906. INSTALACION DEL SERVICIO DE AGUA								
4000182. CONSTRUCCION DEL SISTEMA	-	2,478,564	-	860,477	860,477	0.0%	34.7%	34.7%
6000002. SUPERVISION Y LIQUIDACION D	-	87,865	-	24,719	24,719	0.0%	28.1%	28.1%
6000039. EDUCACION SANITARIA Y GEST	-	100,000	25,151	49,151	49,151	25.2%	49.2%	49.2%
2400908. INSTALACION DEL SERVICIO DE AGUA								
4000182. CONSTRUCCION DEL SISTEMA	-	3,036,540	-	345,074	345,074	0.0%	11.4%	11.4%
6000002. SUPERVISION Y LIQUIDACION D	-	123,887	-	35,499	35,930	0.0%	28.7%	29.0%
6000039. EDUCACION SANITARIA Y GEST	-	104,155	29,664	53,664	69,664	28.5%	51.5%	66.9%
2400909. INSTALACION DEL SERVICIO DE AGUA								
4000182. CONSTRUCCION DEL SISTEMA	-	4,686,320	- 27,509	1,755,737	2,082,065			
6000002. SUPERVISION Y LIQUIDACION D	-	129,127	-	56,137	56,137	0.0%	43.5%	43.5%
6000039. EDUCACION SANITARIA Y GEST	-	105,130	27,249	59,249	59,249	25.9%	56.4%	56.4%
2400910. INSTALACION DEL SERVICIO DE AGUA								
4000182. CONSTRUCCION DEL SISTEMA	-	4,503,842	-	1,291,514	1,291,514	0.0%	28.7%	28.7%
6000002. SUPERVISION Y LIQUIDACION D	-	116,947	-	66,314	66,314	0.0%	56.7%	56.7%
6000039. EDUCACION SANITARIA Y GEST	-	100,000	31,983	55,983	63,983	32.0%	56.0%	64.0%
2400913. INSTALACION DEL SERVICIO DE AGUA								
4000182. CONSTRUCCION DEL SISTEMA	-	7,326,843	-	1,319,091	1,319,091	0.0%	18.0%	18.0%
6000002. SUPERVISION Y LIQUIDACION D	-	158,591	-	21,365	21,365	0.0%	13.5%	13.5%
6000039. EDUCACION SANITARIA Y GEST	-	100,000	24,984	56,984	56,984	25.0%	57.0%	57.0%
2400914. INSTALACION DEL SERVICIO DE AGUA								
4000182. CONSTRUCCION DEL SISTEMA	-	3,585,641	-	972,875	1,359,271	0.0%	27.1%	37.9%
6000002. SUPERVISION Y LIQUIDACION D	-	100,947	-	44,336	44,336	0.0%	43.9%	43.9%
6000039. EDUCACION SANITARIA Y GEST	-	100,000	19,700	51,700	51,700	19.7%	51.7%	51.7%
2400917. INSTALACION DEL SERVICIO DE AGUA								
4000182. CONSTRUCCION DEL SISTEMA	-	3,285,182	-	1,369,407	1,369,407	0.0%	41.7%	41.7%
6000002. SUPERVISION Y LIQUIDACION D	-	90,446	-	36,520	36,520	0.0%	40.4%	40.4%
6000039. EDUCACION SANITARIA Y GEST	-	100,000	31,900	47,900	55,260	31.9%	47.9%	55.3%
2400920. INSTALACION DEL SERVICIO DE AGUA								
4000182. CONSTRUCCION DEL SISTEMA	-	3,656,499	-	1,437,272	1,437,272	0.0%	39.3%	39.3%
6000002. SUPERVISION Y LIQUIDACION D	-	100,759	-	33,455	33,455	0.0%	33.2%	33.2%
6000039. EDUCACION SANITARIA Y GEST	-	100,000	31,498	55,498	55,498	31.5%	55.5%	55.5%
2400921.INSTALACION DEL SERVICIO DE AGUA								
6000001.EXPEDIENTE TECNICO	-	36,000	34,000	34,000	34,000	94.4%	94.4%	94.4%
2400923. INSTALACION DEL SERVICIO DE AGUA								
4000182. CONSTRUCCION DEL SISTEMA	1,427,476	1,833,418	- 77,072	1,268,784	1,358,555			
6000002. SUPERVISION Y LIQUIDACION D	292,742	7,636	- 65,534	-	-			
6000039. EDUCACION SANITARIA Y GEST	73,374	55,737	21,022	21,022	21,022	37.7%	37.7%	37.7%
2400929. INSTALACION DEL SERVICIO DE AGUA								
4000182. CONSTRUCCION DEL SISTEMA	-	4,997,897	-	1,866,564	1,866,564	0.0%	37.3%	37.3%
6000002. SUPERVISION Y LIQUIDACION D	-	188,789	-	80,968	80,968	0.0%	42.9%	42.9%
6000039. EDUCACION SANITARIA Y GEST	-	110,000	18,533	42,533	50,933	16.8%	38.7%	46.3%
2400930. INSTALACION DEL SERVICIO DE AGUA								
4000182. CONSTRUCCION DEL SISTEMA	-	1,533,443	54,640	1,140,466	1,342,453	3.6%	74.4%	87.5%
6000002. SUPERVISION Y LIQUIDACION D	-	98,680	-	57,585	57,585	0.0%	58.4%	58.4%
6000039. EDUCACION SANITARIA Y GEST	-	90,410	26,157	26,157	26,157	28.9%	28.9%	28.9%
2400934. INSTALACION DEL SERVICIO DE AGUA								
4000182. CONSTRUCCION DEL SISTEMA	-	5,490,769	-	2,497,849	2,841,825	0.0%	45.5%	51.8%
6000002. SUPERVISION Y LIQUIDACION D	-	142,004	-	86,694	112,573	0.0%	61.1%	79.3%
6000039. EDUCACION SANITARIA Y GEST	-	100,000	27,954	59,954	59,954	28.0%	60.0%	60.0%
2400936. INSTALACION DEL SERVICIO DE AGUA								
4000182. CONSTRUCCION DEL SISTEMA	-	6,464,127	-	2,487,213	2,487,213	0.0%	38.5%	38.5%
6000002. SUPERVISION Y LIQUIDACION D	-	181,465	-	86,624	86,624	0.0%	47.7%	47.7%
6000039. EDUCACION SANITARIA Y GEST	-	72,000	16,932	61,999	61,999	23.5%	86.1%	86.1%
2400939. INSTALACION DEL SERVICIO DE AGUA								

MVCS
Por: CHIGNE INFANTES Jorge Luis
FAU 20504743307 soft
Motivo: Doy V° B°
Fecha: 2022/03/03 21:09:29-0500

MVCS
Por: YAURI MENDOZA Modesto FAU 20504743307 soft
Motivo: Doy V° B°
Fecha: 2022/03/03 19:37:18-0500

FIRMA DIGITAL
VIVIENDA
Firmado digitalmente por:KOBASHIKAWA MAEKAWA Jose Miguel FAU 20504743307 soft
Motivo: Soy el autor del documento
Fecha: 2022/03/03 21:29:12-0500

4000182. CONSTRUCCION DEL SISTEMA	2,031,730	3,151,455	- 405,328	1,638,090	1,666,685			
6000002. SUPERVISION Y LIQUIDACION D	293,860	119,904	29,739	92,761	92,761	24.8%	77.4%	77.4%
6000039. EDUCACION SANITARIA Y GEST	136,485	75,616	20,615	20,615	27,615	27.3%	27.3%	36.5%
2400940. INSTALACION DEL SERVICIO DE AGUA								
4000182. CONSTRUCCION DEL SISTEMA	-	3,408,367	-	1,563,593	1,563,593	0.0%	45.9%	45.9%
6000002. SUPERVISION Y LIQUIDACION D	-	163,550	-	76,949	76,949	0.0%	47.0%	47.0%
6000039. EDUCACION SANITARIA Y GEST	-	103,844	2,349	58,349	58,349	2.3%	56.2%	56.2%
2400941. INSTALACION DEL SERVICIO DE AGUA								
4000182. CONSTRUCCION DEL SISTEMA	-	2,956,471	-	1,001,423	1,297,341	0.0%	33.9%	43.9%
6000002. SUPERVISION Y LIQUIDACION D	-	120,397	-	86,186	100,104	0.0%	71.6%	83.1%
6000039. EDUCACION SANITARIA Y GEST	-	100,000	22,894	46,894	46,894	22.9%	46.9%	46.9%
2400943. INSTALACION DEL SERVICIO DE AGUA								
4000182. CONSTRUCCION DEL SISTEMA	-	2,312,025	-	677,697	966,199	0.0%	29.3%	41.8%
6000002. SUPERVISION Y LIQUIDACION D	-	102,121	102,121	10,626	10,626	100.0%	10.4%	10.4%
6000039. EDUCACION SANITARIA Y GEST	-	72,000	25,024	49,024	49,024	34.8%	68.1%	68.1%
2400945. INSTALACION DEL SERVICIO DE AGUA								
4000182. CONSTRUCCION DEL SISTEMA	-	4,087,722	-	1,568,887	1,915,047	0.0%	38.4%	46.8%
6000002. SUPERVISION Y LIQUIDACION D	-	150,211	-	87,522	101,931	0.0%	58.3%	67.9%
6000039. EDUCACION SANITARIA Y GEST	-	105,522	34,964	58,964	58,964	33.1%	55.9%	55.9%
2406964. REPARACION DE CAPTACION DE AGUA DE								
6000002. SUPERVISION Y LIQUIDACION	-	1,546						
2408866. RENOVACION DE CAPTACION DE AGUA DE								
6000002. SUPERVISION Y LIQUIDACION	-	19,469						
2409015. RENOVACION DE CAPTACION DE AGUA DE								
4000045. RECUPERACION DEL SISTEMA	-	1,020						
6000002. SUPERVISION Y LIQUIDACION	-	8,284	8,284	8,284	8,284	100.0%	100.0%	100.0%
2409042. RENOVACION DE CAPTACION DE AGUA DE								
6000002. SUPERVISION Y LIQUIDACION	-	6,634	5,805	5,805	5,805	87.5%	87.5%	87.5%
2409047. RENOVACION DE CAPTACION								
4000045. RECUPERACION DEL SISTEMA	-	362						
6000002. SUPERVISION Y LIQUIDACION	-	7,994	6,429	6,429	6,429	80.4%	80.4%	80.4%
2409065. REPARACION DE CAPTACION DE AGUA DE								
6000002. SUPERVISION Y LIQUIDACION	-	516						
2409083. RENOVACION DE CAPTACION								
6000002. SUPERVISION Y LIQUIDACION	-	12,644						
2409131. RENOVACION DE CAPTACION DE AGUA DE								
6000002. SUPERVISION Y LIQUIDACION	-	6,719						
2409152. REPARACION DE CAPTACION								
6000002. SUPERVISION Y LIQUIDACION	-	2,024						
2409459. RENOVACION DE CAPTACION DE AGUA DE								
6000002. SUPERVISION Y LIQUIDACION	-	6,783						
2409838. REPARACION DE CAPTACION								
6000002. SUPERVISION Y LIQUIDACION	-	1,950						
2409902. REPARACION DE CAPTACION								
6000002. SUPERVISION Y LIQUIDACION	-	3,911						
2409903. REPARACION DE CAPTACION								
6000002. SUPERVISION Y LIQUIDACION	-	1,750						
2409920. REPARACION DE CAPTACION								
4000045. RECUPERACION DEL SISTEMA	-	3,290						
6000002. SUPERVISION Y LIQUIDACION	-	16,270	16,270	2,190	2,190	100.0%	13.5%	13.5%
2409923. REPARACION DE CAPTACION								
6000002. SUPERVISION Y LIQUIDACION	-	2,230						
2409926. REPARACION DE CAPTACION								
6000002. SUPERVISION Y LIQUIDACION	-	3,210						
2410204. REPARACION DE CAPTACION DE AGUA DE								
4000045. RECUPERACION DEL SISTEMA	-	18,601						
6000002. SUPERVISION Y LIQUIDACION	-	22,675	-	-	7,291			
2410212. REPARACION DE CAPTACION								
6000002. SUPERVISION Y LIQUIDACION	-	3,800						
2410461. RENOVACION DE CAPTACION DE AGUA DE								
4000045. RECUPERACION DEL SISTEMA	-	120						
2410467. REPARACION DE CAPTACION DE AGUA DE								
6000002. SUPERVISION Y LIQUIDACION	-	4,150	4,150	1,321	1,321	100.0%	31.8%	31.8%
2410524. REPARACION DE CAPTACION DE AGUA DE								
4000045. RECUPERACION DEL SISTEMA	-	704						
6000002. SUPERVISION Y LIQUIDACION	-	4,150	4,150	1,321	1,321	100.0%	31.8%	31.8%
2410526. REPARACION DE CAPTACION DE AGUA DE								
6000002. SUPERVISION Y LIQUIDACION	-	4,150	4,150	1,321	1,321	100.0%	31.8%	31.8%
2410774. RENOVACION DE CAPTACION DE AGUA DE								
6000002. SUPERVISION Y LIQUIDACION	-	6,415	6,415	6,415	6,415	100.0%	100.0%	100.0%
2411240. RENOVACION DE CAPTACION DE AGUA DE								
6000002. SUPERVISION Y LIQUIDACION	-	12,002	2,271	2,271	2,271	18.9%	18.9%	18.9%
2411289. RENOVACION DE LINEA DE CONDUCCION;								
4000045. RECUPERACION DEL SISTEMA	-	71,402						
6000002. SUPERVISION Y LIQUIDACION D	-	7,040	1,332	1,332	1,332	18.9%	18.9%	18.9%
2412905. REPARACION DE CAPTACION DE AGUA DE								
6000002. SUPERVISION Y LIQUIDACION D	-	6,100						
2413800. RENOVACION DE RED PRINCIPAL Y								

MVCS
Por: CHIGNE INFANTES Jorge Luis
FAU 20504743307 soft
Motivo: Doy V° B°
Fecha: 2022/03/03 21:09:29-0500

MVCS
Por: YAURI MENDOZA Modesto FAU 20504743307 soft
Motivo: Doy V° B°
Fecha: 2022/03/03 19:37:18-0500

FIRMA DIGITAL
VIVIENDA
Firmado digitalmente por:KOBASHIKAWA MAEKAWA Jose Miguel FAU 20504743307 soft
Motivo: Soy el autor del documento
Fecha: 2022/03/03 21:29:12-0500

4000045. RECUPERACION DEL SISTEMA	-	91,586						
6000002. SUPERVISION Y LIQUIDACION D	-	7,057	7,057	5,293	5,293	100.0%	75.0%	75.0%
2414282. RENOVACION DE CAPTACION DE AGUA DE								
6000002. SUPERVISION Y LIQUIDACION D	-	8,750	7,095	7,095	7,095	81.1%	81.1%	81.1%
2414335. RENOVACION DE LINEA DE ADUCCION; EN								
6000002. SUPERVISION Y LIQUIDACION D	-	4,200	4,200	2,864	2,864	100.0%	68.2%	68.2%
2414397. REPARACION DE CAPTACION DE AGUA DE								
6000002. SUPERVISION Y LIQUIDACION D	-	9,358	9,358	9,358	9,358	100.0%	100.0%	100.0%
2414401. REPARACION DE CAPTACION DE AGUA DE								
4000045. RECUPERACION DEL SISTEMA	-	5,000						
6000002. SUPERVISION Y LIQUIDACION D	-	8,700						
2414473. RENOVACION DE CAPTACION DE AGUA DE								
6000002. SUPERVISION Y LIQUIDACION D	-	5,900						
2420878. REPARACION DE FILTRO LENTO Y								
6000002. SUPERVISION Y LIQUIDACION D	-	3,900	3,900	1,241	1,241	100.0%	31.8%	31.8%
2421159. RENOVACION DE LINEA DE CONDUCCION,								
6000002. SUPERVISION Y LIQUIDACION D	-	10,250	10,250	10,250	10,250	100.0%	100.0%	100.0%
2421175. REPARACION DE CAPTACION DE AGUA DE								
4000045. RECUPERACION DEL SISTEMA	-	500						
6000002. SUPERVISION Y LIQUIDACION D	-	6,550	5,311	5,311	5,311	81.1%	81.1%	81.1%
2421307. REPARACION DE CAPTACION								
4000045. RECUPERACION DEL SISTEMA	-	106						
2421703. RENOVACION DE CAPTACION DE AGUA DE								
4000045. RECUPERACION DEL SISTEMA	-	98,895						
6000002. SUPERVISION Y LIQUIDACION D	-	6,668	1,262	1,262	1,262	18.9%	18.9%	18.9%
2421707. RENOVACION DE LINEA DE CONDUCCION;								
4000045. RECUPERACION DEL SISTEMA	-	22,935	18,218	18,218	18,218	79.4%	79.4%	79.4%
6000002. SUPERVISION Y LIQUIDACION D	-	14,635	14,635	14,635	14,635	100.0%	100.0%	100.0%
2421723. RENOVACION DE CAPTACION DE AGUA DE								
6000002. SUPERVISION Y LIQUIDACION D	-	837	837	837	837	100.0%	100.0%	100.0%
2421845. RENOVACION DE LINEA DE CONDUCCION;								
6000002. SUPERVISION Y LIQUIDACION D	-	5,121	4,481	4,481	4,481	87.5%	87.5%	87.5%
2421847. RENOVACION DE LINEA DE CONDUCCION;								
6000002. SUPERVISION Y LIQUIDACION D	-	885						
2421877. REPARACION DE CAPTACION								
6000002. SUPERVISION Y LIQUIDACION D	-	626	626	626	626	100.0%	100.0%	100.0%
2421936. REPARACION DE CAPTACION								
6000002. SUPERVISION Y LIQUIDACION D	-	4,524	4,523	4,523	4,523	100.0%	100.0%	100.0%
2421940. REPARACION DE CAPTACION DE AGUA DE								
6000002. SUPERVISION Y LIQUIDACION D	-	4,078	4,078	4,078	4,078	100.0%	100.0%	100.0%
2422276. RENOVACION DE LINEA DE CONDUCCION								
6000002. SUPERVISION Y LIQUIDACION D	-	3,380	3,380	3,380	3,380	100.0%	100.0%	100.0%
2422278. REPARACION DE CAPTACION DE AGUA DE								
4000045. RECUPERACION DEL SISTEMA	-	33						
6000002. SUPERVISION Y LIQUIDACION D	-	1,300	1,299	1,299	1,299	100.0%	100.0%	100.0%
2422743. RENOVACION DE CAPTACION DE AGUA DE								
4000045. RECUPERACION DEL SISTEMA	-	900						
6000002. SUPERVISION Y LIQUIDACION D	-	14,162						
2422919. RENOVACION DE CAPTACION DE AGUA DE								
4000045. RECUPERACION DEL SISTEMA	-	2,595						
6000002. SUPERVISION Y LIQUIDACION D	-	4,145	4,145	1,319	1,319	100.0%	31.8%	31.8%
2423586. RENOVACION DE CAPTACION DE AGUA DE			3,224	3,224	3,224	0.0%	0.0%	0.0%
6000002. SUPERVISION Y LIQUIDACION D	-	3,224	3,561	3,561	3,561			
2423731. RENOVACION DE CAPTACION DE AGUA DE								
6000002. SUPERVISION Y LIQUIDACION D	-	3,562						
2423744. REPARACION DE CAPTACION DE AGUA DE								
4000045. RECUPERACION DEL SISTEMA	-	2,086						
6000002. SUPERVISION Y LIQUIDACION D	-	3,816	3,816	3,816	3,816	100.0%	100.0%	100.0%
2423748. RENOVACION DE CAPTACION DE AGUA DE								
6000002. SUPERVISION Y LIQUIDACION D	-	2,457	2,457	2,457	2,457	100.0%	100.0%	100.0%
2423752. REPARACION DE CAPTACION DE AGUA DE								
6000002. SUPERVISION Y LIQUIDACION D	-	1,089						
2424187. RENOVACION DE CAPTACION								
4000045. RECUPERACION DEL SISTEMA	-	88	87	87	87	99.1%	99.1%	99.1%
2424305. REPARACION DE CAPTACION DE AGUA DE								
6000002. SUPERVISION Y LIQUIDACION D	-	3,007	3,006	3,006	3,006	100.0%	100.0%	100.0%
2424330. RENOVACION DE CAPTACION DE AGUA DE								
6000002. SUPERVISION Y LIQUIDACION D	-	5,019						
2424469. REPARACION DE CAPTACION DE AGUA DE								
4000045. RECUPERACION DEL SISTEMA	-	1,314						
6000002. SUPERVISION Y LIQUIDACION D	-	1,553	1,553	1,553	1,553	100.0%	100.0%	100.0%
2424598. RENOVACION DE CAPTACION DE AGUA DE								
6000002. SUPERVISION Y LIQUIDACION D	-	1,254	1,254	1,254	1,254	100.0%	100.0%	100.0%
2424602. REPARACION DE DESARENADOR, FILTRO								
6000002. SUPERVISION Y LIQUIDACION D	-	2,565	2,565	2,565	2,565	100.0%	100.0%	100.0%
2424607. RENOVACION DE CAPTACION DE AGUA DE								
4000045. RECUPERACION DEL SISTEMA	-	229						
6000002. SUPERVISION Y LIQUIDACION D	-	4,822	4,822	4,822	4,822	100.0%	100.0%	100.0%

MVCS
Por: CHIGNE INFANTES Jorge Luis
FAU 20504743307 soft
Motivo: Doy V° B°
Fecha: 2022/03/03 21:09:29-0500

MVCS
Por: YAURI MENDOZA Modesto FAU 20504743307 soft
Motivo: Doy V° B°
Fecha: 2022/03/03 19:37:18-0500

FIRMA DIGITAL
Firmado digitalmente por:KOBASHIKAWA MAEKAWA Jose Miguel FAU 20504743307 soft
Motivo: Soy el autor del documento
Fecha: 2022/03/03 21:29:12-0500

2424688. REPARACION DE CAPTACION DE AGUA DE								
4000045. RECUPERACION DEL SISTEMA	-	121						
6000002. SUPERVISION Y LIQUIDACION D	-	3,490	3,490	2,830	2,830	100.0%	81.1%	81.1%
2424694. REPARACION DE CAPTACION								
4000045. RECUPERACION DEL SISTEMA	-	128	127	127	127	99.2%	99.2%	99.2%
2424844. RENOVACION DE CAPTACION DE AGUA DE								
4000045. RECUPERACION DEL SISTEMA	-	556						
6000002. SUPERVISION Y LIQUIDACION D	-	5,998	5,998	5,998	5,998	100.0%	100.0%	100.0%
2424969. RENOVACION DE CAPTACION								
4000045. RECUPERACION DEL SISTEMA	-	913	913	913	913	100.0%	100.0%	100.0%
2425087. RENOVACION DE CAPTACION DE AGUA DE								
4000045. RECUPERACION DEL SISTEMA	-	36,129						
6000002. SUPERVISION Y LIQUIDACION D	-	4,387						
2425089. RENOVACION DE CAPTACION DE AGUA DE								
4000045. RECUPERACION DEL SISTEMA	-	3,240						
6000002. SUPERVISION Y LIQUIDACION D	-	1,933						
2425091. REPARACION DE CAPTACION DE AGUA DE								
4000045. RECUPERACION DEL SISTEMA	-	2,025						
6000002. SUPERVISION Y LIQUIDACION D	-	1,542						
2425093. RENOVACION DE CAPTACION DE AGUA DE								
4000045. RECUPERACION DEL SISTEMA	-	1,000	1,000	1,000	1,000	100.0%	100.0%	100.0%
6000002. SUPERVISION Y LIQUIDACION D	-	2,315	2,315	2,315	2,315	100.0%	100.0%	100.0%
2425096. RENOVACION DE LINEA DE CONDUCCION;								
4000045. RECUPERACION DEL SISTEMA	-	2,442						
6000002. SUPERVISION Y LIQUIDACION D	-	2,119						
2425194. RENOVACION DE CAPTACION DE AGUA DE								
6000002. SUPERVISION Y LIQUIDACION D	-	5,208	5,207	5,207	5,207	100.0%	100.0%	100.0%
2425201. RENOVACION DE CAPTACION								
6000002. SUPERVISION Y LIQUIDACION D	-	2,422						
2425438. REPARACION DE CAPTACION								
6000002. SUPERVISION Y LIQUIDACION D	-	1,385						
2425441. RENOVACION DE CAPTACION DE AGUA DE								
4000045. RECUPERACION DEL SISTEMA	-	1,777						
6000002. SUPERVISION Y LIQUIDACION D	-	1,998	1,998	1,998	1,998	100.0%	100.0%	100.0%
2425443. REPARACION DE CAPTACION								
6000002. SUPERVISION Y LIQUIDACION D	-	1,205						
2425514. REPARACION DE CAPTACION DE AGUA DE								
6000002. SUPERVISION Y LIQUIDACION D	-	10,783	7,303	3,594	3,594	67.7%	33.3%	33.3%
2425629. RENOVACION DE CAPTACION DE AGUA DE								
6000002. SUPERVISION Y LIQUIDACION D	-	2,540						
2425643. REPARACION DE CAPTACION DE AGUA DE								
6000002. SUPERVISION Y LIQUIDACION D	-	2,062	2,062	2,062	2,062	100.0%	100.0%	100.0%
2425644. REPARACION DE CAPTACION DE AGUA DE								
6000002. SUPERVISION Y LIQUIDACION D	-	1,045						
2425927. RENOVACION DE LINEA DE CONDUCCION;								
4000045. RECUPERACION DEL SISTEMA	-	54						
2426187. RENOVACION DE CAPTACION DE AGUA DE								
4000045. RECUPERACION DEL SISTEMA	-	19,350						
6000002. SUPERVISION Y LIQUIDACION D	-	4,180						
2426189. RENOVACION DE CAPTACION								
6000002. SUPERVISION Y LIQUIDACION D	-	2,852						
2426358. REPARACION DE CAPTACION								
6000002. SUPERVISION Y LIQUIDACION D	-	2,510	2,510	2,510	2,510	100.0%	100.0%	100.0%
2426359. REPARACION DE CAPTACION DE AGUA DE								
6000002. SUPERVISION Y LIQUIDACION D	-	3,625	3,625	3,625	3,625	100.0%	100.0%	100.0%
2426582. RENOVACION DE CAPTACION DE AGUA DE								
4000045. RECUPERACION DEL SISTEMA	-	19,633						
6000002. SUPERVISION Y LIQUIDACION D	-	6,745	3,372	3,372	3,372	50.0%	50.0%	50.0%
2426802. RENOVACION DE CAPTACION								
6000002. SUPERVISION Y LIQUIDACION D	-	6,952	6,952	6,952	6,952	100.0%	100.0%	100.0%
2427823. REHABILITACION DEL SERVICIO DE AGUA								
4000045. RECUPERACION DEL SISTEMA	-	62						
2427900. REHABILITACION DEL SERVICIO DE AGUA								
6000002. SUPERVISION Y LIQUIDACION D	-	5,216	5,216	5,216	5,216	100.0%	100.0%	100.0%
2427903. REHABILITACION DEL SERVICIO DE AGUA								
6000002. SUPERVISION Y LIQUIDACION D	-	3,342	3,342	3,342	3,342	100.0%	100.0%	100.0%
2427904. REHABILITACION DEL SERVICIO DE AGUA								
6000002. SUPERVISION Y LIQUIDACION D	-	2,589	2,588	2,157	2,157	100.0%	83.3%	83.3%
2428244. REHABILITACION DEL SERVICIO DE AGUA								
6000002. SUPERVISION Y LIQUIDACION D	-	4,640						
2428661. REHABILITACION DEL SERVICIO DE AGUA								
4000045. RECUPERACION DEL SISTEMA	-	332	-	-	331	0.0%	0.0%	99.8%
2446787.MEJORAMIENTO Y AMPLIACION DEL								
6000001.EXPEDIENTE TECNICO	-	331,638						
2448192. REPARACION DE CAPTACION								
4000045. RECUPERACION DEL SISTEMA	-	190,528	22,641	26,462	26,462	11.9%	13.9%	13.9%
6000002. SUPERVISION Y LIQUIDACION D	-	19,685						
2448345. REPARACION DE CAPTACION								

MVCS
Por: CHIGNE INFANTES Jorge Luis
FAU 20504743307 soft
Motivo: Doy V° B°
Fecha: 2022/03/03 21:09:29-0500

MVCS
Por: YAURI MENDOZA Modesto FAU 20504743307 soft
Motivo: Doy V° B°
Fecha: 2022/03/03 19:37:18-0500

FIRMA DIGITAL
Firmado digitalmente por:KOBASHIKAWA MAEKAWA Jose Miguel FAU 20504743307 soft
Motivo: Soy el autor del documento
Fecha: 2022/03/03 21:29:12-0500

4000045. RECUPERACION DEL SISTEMA	-	8,386	- 5,144	3,719	3,719			
6000002. SUPERVISION Y LIQUIDACION D	-	2,621	477	477	477	18.2%	18.2%	18.2%
2448366. RENOVACION DE CAPTACION								
4000045. RECUPERACION DEL SISTEMA	-	114,702	501	22,266	22,266	0.4%	19.4%	19.4%
6000002. SUPERVISION Y LIQUIDACION D	-	21,906						
2448539. RENOVACION DE CAPTACION								
4000045. RECUPERACION DEL SISTEMA	-	50,373	733	48,872	48,872	1.5%	97.0%	97.0%
6000002. SUPERVISION Y LIQUIDACION D	-	7,184	3,766	7,184	7,184	52.4%	100.0%	100.0%
2448564. RENOVACION DE CAPTACION								
4000045. RECUPERACION DEL SISTEMA	-	92,892	-	3,192	3,192	0.0%	3.4%	3.4%
6000002. SUPERVISION Y LIQUIDACION D	-	5,411						
2448637. RENOVACION DE CAPTACION								
4000045. RECUPERACION DEL SISTEMA	-	5,351	972	972	972	18.2%	18.2%	18.2%
6000002. SUPERVISION Y LIQUIDACION D	-	8,368	8,367	8,367	8,367	100.0%	100.0%	100.0%
2448656. REPARACION DE LINEA DE CONDUCCION;								
4000045. RECUPERACION DEL SISTEMA	-	12,853	2,184	12,852	12,852	17.0%	100.0%	100.0%
6000002. SUPERVISION Y LIQUIDACION D	-	6,607	4,805	4,805	4,805	72.7%	72.7%	72.7%
2448659. REPARACION DE CAPTACION								
4000045. RECUPERACION DEL SISTEMA	-	94,590	-	13,075	13,075	0.0%	13.8%	13.8%
6000002. SUPERVISION Y LIQUIDACION D	-	3,389						
2448674. REPARACION DE CAPTACION								
4000045. RECUPERACION DEL SISTEMA	-	9,227						
6000002. SUPERVISION Y LIQUIDACION D	-	730						
2448725. RENOVACION DE CAPTACION								
4000045. RECUPERACION DEL SISTEMA	-	108,168	12,646	12,647	12,647	11.7%	11.7%	11.7%
6000002. SUPERVISION Y LIQUIDACION D	-	15,445	5,394	5,393	5,393	34.9%	34.9%	34.9%
2448798. RENOVACION DE CAPTACION								
4000045. RECUPERACION DEL SISTEMA	-	171,547	8,082	19,842	19,842	4.7%	11.6%	11.6%
6000002. SUPERVISION Y LIQUIDACION D	-	13,681	1,205	1,205	1,205	8.8%	8.8%	8.8%
2448809. RENOVACION DE CAPTACION								
4000045. RECUPERACION DEL SISTEMA	-	11,547	8,260	11,546	11,546	71.5%	100.0%	100.0%
6000002. SUPERVISION Y LIQUIDACION D	-	6,573						
448877.CREACION DEL SISTEMA DE AGUA POTABLE								
6000001. EXPEDIENTE TECNICO	-	437,916						
2456767.MEJORAMIENTO Y AMPLIACION DEL								
6000001. EXPEDIENTE TECNICO	-	326,382						
2461584. CREACION DEL SERVICIO DE SISTEMA DE								
6000001. EXPEDIENTE TECNICO	-	211,194	211,194	61,331	61,269	100.0%	29.0%	29.0%
2461751. RENOVACION DE CAPTACION, LINEA DE								
4000045. RECUPERACION DEL SISTEMA	-	807,178	135,348	136,848	136,848	16.8%	17.0%	17.0%
6000002. SUPERVISION Y LIQUIDACION D	-	56,021	-	12,002	12,002	0.0%	21.4%	21.4%
2471794.CREACION DEL SERVICIO DE AGUA								
6000001. EXPEDIENTE TECNICO	-	469,091						
2474937.MEJORAMIENTO Y AMPLIACION DEL								
6000001. EXPEDIENTE TECNICO	-	323,175						
2484744.MEJORAMIENTO Y AMPLIACION DEL								
6000001. EXPEDIENTE TECNICO	-	513,182						
2499537. CONSTRUCCION DE INFRAESTRUCTURA								
4000182. CONSTRUCCION DEL SISTEMA	-	585,971	-	5,542	5,542	0.0%	0.9%	0.9%
3000001. ACCIONES COMUNES								
5000276. GESTION DEL PROGRAMA	-	405,019	357,651	357,651	357,651	88.3%	88.3%	88.3%
5001778. TRANSFERENCIA DE RECURSO	-	89,376,378	69,838,306	69,838,304	70,100,405	78.1%	78.1%	78.4%
3000882. HOGARES RURALES CONCENTRADOS								
5006299. POTABILIZACION Y OTRAS FO	-	1,976,822						
5006300. OPERACION Y MANTENIMIENT	-	-						

MVCS
Por: CHIGNE INFANTES Jorge Luis FAU 20504743307 soft
Motivo: Doy V° B°
Fecha: 2022/03/03 21:09:29-0500

MVCS
Por: YAURI MENDOZA Modesto FAU 20504743307 soft
Motivo: Doy V° B°
Fecha: 2022/03/03 19:37:18-0500

FIRMA DIGITAL
PERÚ Ministerio de Vivienda, Construcción y Saneamiento
VIVIENDA
Firmado digitalmente por:KOBASHIKAWA MAEKAWA Jose Miguel FAU 20504743307 soft
Motivo: Soy el autor del documento
Fecha: 2022/03/03 21:29:12-0500

SISTEMA NACIONAL DE PRESUPUESTO PÚBLICO

Anexo 2.4

Resumen a Nivel de Unidad Ejecutora por Función

1	**Sector**	37: VIVIENDA CONSTRUCCION Y SANEAMIENTO
2	**Pliego**	037: MINISTERIO DE VIVIENDA, CONSTRUCCION Y SANEAMIENTO
3	**Unidad Ejecutora**	005: PROGRAMA NACIONAL DE SANEAMIENTO RURAL
4	**Fecha Corte**	31/12/2021

Función	PIA (1)	PIM (2)	Compromiso (3)	Devengado (4)	Girado (5)	Avance % Compromiso (6)=(3)/(2)	Avance % Devengado (7)=(4)/(2)	Avance % Girado (8)=(5)/(2)
TOTAL	**441,555,781**	**526,485,450**	**105,803,622**	**255,141,477**	**261,920,325**	**20.1%**	**48.5%**	**49.7%**
18.SANEAMIENTO	441,555,781	526,485,450	105,803,622	255,141,477	261,920,325			

FIRMA DIGITAL

Firmado digitalmente por:KOBASHIKAWA MAEKAWA Jose Miguel FAU 20504743307 soft
Motivo: Soy el autor del documento
Fecha: 2022/03/03 20:55:27-0500

MVCS
Por: CHIGNE INFANTES Jorge Luis FAU 20504743307 soft
Motivo: Doy V° B°
Fecha: 2022/03/03 20:02:21-0500

MVCS
Por: YAURI MENDOZA Modesto FAU 20504743307 soft
Motivo: Doy V° B°
Fecha: 2022/03/03 19:38:52-0500

MVCS
Por: MERA BERRIOS Jose Moises FAU 20504743307 soft
Motivo: Doy V° B°
Fecha: 2022/03/11 09:08:27-0500

MVCS
Por: MIRANDA LEYVA Juan Francisco FAU 20504743307 soft
Motivo: Doy V° B°
Fecha: 2022/03/10 17:30:37-0500

MVCS
Por: CALDERON NISHIDA Carlos Hermilio FAU 20504743307 soft
Motivo: Doy V° B°
Fecha: 2022/03/10 09:53:53-0500

SISTEMA ADMINISTRATIVO DE INVERSION PUBLICA
ANEXO N° 3.1
Inversiones públicas

1 **Sector** 37: VIVIENDA CONSTRUCCION Y SANEAMIENTO
2 **Pliego** 037: MINISTERIO DE VIVIENDA, CONSTRUCCION Y SANEAMIENTO
3 **Unidad Ejecutora** 005: PROGRAMA NACIONAL DE SANEAMIENTO RURAL
4 **Fecha Corte** 31/12/2021

N°	Código único de inversiones	Código SNIP	Nombre de la inversión	Tipo de Formato	Fecha de viabilidad	Monto viable	Fecha de última modificación	Costo actualizado	Estado de la inversión	Fecha de cierre	Fecha programada de Inicio de ejecucion fisica	Fecha programada de Fin de ejecucion fisica	Fecha real de Inicio de ejecucion fisica	Fecha real de Fin de ejecucion fisica	Avance financiero Devengado acumulado	Avance financiero Devengado del Año Vigente	Avance Fisico Real(%)	Departamento
	A	B	C	D	E	F	G	H	I	J								K
1	2194449	284255	INSTALACION DEL SERVICIO DE AGUA POTABLE Y SANEAMIENTO EN EL CASERIO VIRGEN DEL CARMEN, DISTRITO DE IRAZOLA - PADRE ABAD - UCAYALI	FICHA NORMAL 02	10/04/2014	2,462,563.00	22/09/2021	3,639,564.79	ACTIVO		11/03/2020	30/12/2021	11/03/2020	20/12/2021	3,348,284.19	499,237.04	100.00	UCAYALI
2	2194452	284364	INSTALACION DEL SERVICIO DE AGUA POTABLE Y SANEAMIENTO EN LA COMUNIDAD NATIVA SANTA ISABEL DE BAHUANISHO, DISTRITO DE MANANTAY - CORONEL PORTILLO - UCAYALI	FICHA NORMAL 02	10/04/2014	3,194,725.00	16/12/2021	5,266,590.75	ACTIVO		23/11/2020	28/08/2021	23/11/2020	15/09/2021	4,955,120.73	3,026,556.21	100.00	UCAYALI
3	2195426	284383	MEJORAMIENTO Y AMPLIACION DEL SERVICIO DE AGUA POTABLE Y SANEAMIENTO BASICO EN EL CASERIO DE MONTE GRANDE ALTO, DISTRITO DE HUARMACA - HUANCABAMBA - PIURA	FICHA NORMAL 02	10/04/2014	2,735,304.00	27/09/2021	2,501,515.89	ACTIVO		24/10/2019	1/03/2021	24/10/2019	25/02/2021	2,486,333.16	196,413.45	100.00	PIURA
4	2195750	288430	MEJORAMIENTO Y AMPLIACION DEL SERVICIO DE AGUA POTABLE Y SANEAMIENTO BASICO EN EL CENTRO POBLADO SAN JUAN PAMPA, DISTRITO DE SANTO TOMAS - CUTERVO - CAJAMARCA	FICHA NORMAL 02	14/05/2014	2,759,257.00	25/11/2021	3,143,902.39	ACTIVO		30/03/2022	26/09/2022			1,758,079.54	1,718,063.00	0.00	CAJAMARCA
5	2195752	283838	MEJORAMIENTO Y AMPLIACION DEL SERVICIO DE AGUA POTABLE Y SANEAMIENTO BASICO EN EL CASERIO DE SAHUATIRCA, DISTRITO DE HUARMACA - HUANCABAMBA - PIURA	FICHA NORMAL 02	30/04/2014	3,862,134.00	6/12/2021	4,219,714.20	ACTIVO		15/07/2021	30/04/2022	15/07/2021		3,135,113.94	3,090,133.84	72.32	PIURA
6	2196437	289642	MEJORAMIENTO Y AMPLIACION DEL SERVICIO DE AGUA POTABLE Y SANEAMIENTO BASICO EN EL CENTRO POBLADO LANCHEPATA, DISTRITO DE SANTO TOMAS - CUTERVO - CAJAMARCA	FICHA NORMAL 02	7/01/2015	3,986,549.00	24/09/2021	4,262,332.76	ACTIVO		5/07/2021	30/04/2022	1/07/2021		2,801,649.46	2,756,231.03	69.08	CAJAMARCA
7	2196731	285725	INSTALACION DE SERVICIO DE AGUA POTABLE Y SANEAMIENTO EN EL CASERIO DE TIERRA NEGRA, DISTRITO DE SONDORILLO-HUANCABAMBA-PIURA	FICHA NORMAL 02	28/05/2014	4,172,644.00	21/09/2021	2,822,368.50	ACTIVO		19/10/2021	30/05/2022	19/10/2021		2,214,622.48	2,167,834.08	9.81	PIURA
8	2196739	288374	MEJORAMIENTO Y AMPLIACION DEL SISTEMA DE AGUA POTABLE Y SANEAMIENTO BASICO EN EL CENTRO POBLADO SAN PABLO, DISTRITO DE TACABAMBA - CHOTA - CAJAMARCA	FICHA NORMAL 02	20/05/2014	5,117,052.00	22/09/2021	6,931,563.10	ACTIVO		31/01/2020	30/04/2022	31/01/2020		6,040,981.14	2,617,457.06	90.08	CAJAMARCA
9	2196742	285655	INSTALACION DEL SERVICIO DE AGUA POTABLE Y SANEAMIENTO EN EL CASERIO DE YANGUA , DISTRITO DE SONDOR - HUANCABAMBA - PIURA	FICHA NORMAL 02	28/05/2014	5,255,673.00	6/12/2021	5,369,715.85	ACTIVO		30/08/2021	30/05/2022	23/08/2021		3,377,010.25	3,328,968.16	64.73	PIURA
10	2196750	285543	INSTALACION DEL SERVICIO DE AGUA POTABLE Y SANEAMIENTO EN EL CASERIO DE SUCCHA, DISTRITO DE HUARMACA - HUANCABAMBA - PIURA	FICHA NORMAL 02	4/06/2014	3,010,535.00	9/04/2021	4,516,664.12	ACTIVO		3/12/2021	1/06/2022	25/11/2021		1,273,729.06	1,231,940.66	9.44	PIURA
11	2198259	288653	INSTALACION DEL SERVICIO DE AGUA POTABLE Y SANEAMIENTO EN EL CASERIO PAMPAS VERDES, DISTRITO DE CAMPO VERDE, PROVINCIA DE CORONEL PORTILLO, UCAYALI	FICHA NORMAL 02	30/06/2014	1,840,534.00	27/09/2021	2,353,200.44	ACTIVO		15/10/2019	16/01/2021	15/10/2019	16/01/2021	2,340,086.46	638,952.43	100.00	UCAYALI
12	2198263	289601	INSTALACION DEL SERVICIO DE AGUA POTABLE Y SANEAMIENTO EN EL CENTRO POBLADO TIERRA BUENA, DISTRITO DE CAMPOVERDE, PROVINCIA DE CORONEL PORTILLO, UCAYALI	FICHA NORMAL 02	19/06/2014	7,439,070.00	11/02/2021	8,241,561.48	ACTIVO		-	-	ET	ET	44,394.05	0.00	0.00	UCAYALI
13	2198631	289548	INSTALACION DEL SERVICIO DE AGUA POTABLE Y SANEAMIENTO DEL CENTRO POBLADO RURAL DE BUENOS AIRES, DISTRITO DE BELLAVISTA, PROVINCIA DE BELLAVISTA, DEPARTAMENTO DE SAN MARTIN	FICHA NORMAL 02	18/07/2014	1,438,536.00	21/09/2021	1,642,585.96	ACTIVO		1/09/2021	18/02/2022	16/08/2021		1,557,760.96	1,513,442.23	97.42	SAN MARTIN
14	2198632	289379	INSTALACION DEL SERVICIO DE AGUA POTABLE Y SANEAMIENTO DEL CENTRO POBLADO RURAL PUERTO BERMUDEZ, DISTRITO DE ALTO BIAVO - BELLAVISTA - SAN MARTIN	FICHA NORMAL 02	18/07/2014	3,700,373.00	10/12/2021	4,013,803.86	ACTIVO		19/01/2021	11/08/2021	19/01/2021	23/10/2021	3,739,316.52	2,753,456.33	100.00	SAN MARTIN
15	2198633	289676	AMPLIACIÓN Y MEJORAMIENTO DEL SERVICIO DE AGUA POTABLE E INSTALACIÓN DEL SERVICIO DE SANEAMIENTO DEL CENTRO POBLADO RURAL DE NUEVA FLORIDA, DISTRITO DE BELLAVISTA, PROVINCIA DE BELLAVISTA, DEPARTAMENTO DE SAN MARTÍN	FICHA NORMAL 02	18/07/2014	3,971,896.00	26/08/2021	3,704,887.54	ACTIVO		1/09/2022	28/02/2023			44,318.73	0.00	0.00	SAN MARTIN
16	2199711	288630	INSTALACION DEL SERVICIO DE AGUA POTABLE Y SANEAMIENTO EN EL CENTRO POBLADO ESPERANZA, DISTRITO DE NUEVA REQUENA, PROVINCIA DE CORONEL PORTILLO, UCAYALI	FICHA NORMAL 02	7/08/2014	3,068,660.00	10/12/2021	4,647,261.42	ACTIVO		25/11/2020	21/07/2021	25/11/2020	10/09/2021	4,306,444.12	3,498,479.70	100.00	UCAYALI
17	2200344	291755	INSTALACIÓN DEL SERVICIO DE DISPOSICIÓN SANITARIA DE EXCRETAS EN EL CASERIO SAN PEDRO DE LAGARTO, DISTRITO DE RAYMONDI, PROVINCIA DE ATALAYA, DEPARTAMENTO DE UCAYALI	FICHA NORMAL 02	22/08/2014	1,355,250.00	27/09/2021	1,785,738.27	ACTIVO		4/11/2019	6/03/2021	4/11/2019	14/02/2021	1,684,517.69	44,791.42	100.00	UCAYALI
18	2200393	292894	MEJORAMIENTO Y AMPLIACION DEL SERVICIO DE AGUA POTABLE E INSTALACION DEL SERVICIO DE SANEAMIENTO EN EL CENTRO POBLADO PERLA DEL IMAZA , DISTRITO DE YAMBRASBAMBA - BONGARA - AMAZONAS	FICHA NORMAL 02	14/08/2014	2,675,354.00	27/09/2021	2,559,045.31	ACTIVO		6/11/2019	9/04/2021	6/11/2019	9/04/2021	2,547,217.86	259,794.40	100.00	AMAZONAS
19	2200394	293722	MEJORAMIENTO Y AMPLIACION DEL SERVICIO DE AGUA POTABLE Y DISPOSICION DE EXCRETAS DE LA LOCALIDAD EL MIRADOR , DISTRITO DE BUENOS AIRES - PICOTA - SAN MARTIN	FICHA NORMAL 02	22/08/2014	3,051,342.00	27/09/2021	2,378,530.59	ACTIVO		8/05/2021	4/10/2021	8/05/2021	8/12/2021	2,252,265.59	1,783,393.97	100.00	SAN MARTIN
20	2200395	294039	MEJORAMIENTO Y AMPLIACION DEL SERVICIO DE AGUA POTABLE Y DISPOSICION DE EXCRETAS DE LA LOCALIDAD SANTA ROSILLO DE UPAQUIHUA , DISTRITO DE BUENOS AIRES - PICOTA - SAN MARTIN	FICHA NORMAL 02	22/08/2014	3,384,814.00	27/09/2021	2,385,329.94	ACTIVO		14/04/2021	10/10/2021	14/04/2021	25/11/2021	2,248,565.63	1,780,005.02	100.00	SAN MARTIN
21	2200855	289509	INSTALACION DEL SISTEMA DE AGUA POTABLE Y SANEAMIENTO BASICO EN EL CENTRO POBLADO PALMA CONCHUD, DISTRITO DE TACABAMBA - CHOTA - CAJAMARCA	FICHA NORMAL 02	11/09/2014	3,730,844.00	21/09/2021	5,411,431.51	ACTIVO		3/12/2021	1/06/2022	8/12/2021		1,424,872.83	1,380,830.79	5.95	CAJAMARCA
22	2202166	294024	MEJORAMIENTO Y AMPLIACION DEL SERVICIO DE AGUA POTABLE Y DISPOSICION DE EXCRETAS DE LA LOCALIDAD BAGAZAN , DISTRITO DE ZAPATERO - LAMAS - SAN MARTIN	FICHA NORMAL 02	4/11/2014	3,555,507.00	16/12/2021	2,969,154.08	ACTIVO		27/01/2021	25/07/2021	27/01/2021	6/09/2021	2,754,908.19	1,986,664.89	100.00	SAN MARTIN
23	2202167	294020	MEJORAMIENTO Y AMPLIACION DEL SERVICIO DE AGUA POTABLE Y DISPOSICION DE EXCRETAS DE LA LOCALIDAD SANTA ANA DEL RIO MAYO , DISTRITO DE ZAPATERO - LAMAS - SAN MARTIN	FICHA NORMAL 02	31/10/2014	3,314,246.00	16/12/2021	2,315,387.46	ACTIVO		16/04/2021	6/01/2022	16/04/2021		2,262,089.38	78,581.92	98.50	SAN MARTIN
24	2202912	292164	INSTALACION DEL SERVICIO DE AGUA POTABLE Y SANEAMIENTO BASICO EN LA LOCALIDAD DE CENTRO DE PIOTOA , DISTRITO DE MAZAMARI - SATIPO - JUNIN	FICHA NORMAL 02	27/10/2014	1,618,833.00	25/11/2021	2,021,573.38	ACTIVO		30/03/2022	26/09/2022			1,104,402.30	1,052,766.00	0.00	JUNIN
25	2202921	292630	INSTALACION DEL SERVICIO DE AGUA POTABLE Y SANEAMIENTO EN EL CENTRO POBLADO ACHU , DISTRITO DE EL CENEPA - CONDORCANQUI - AMAZONAS	FICHA NORMAL 02	11/11/2014	7,402,217.00	16/12/2021	3,386,253.14	ACTIVO		20/01/2021	18/07/2021	20/01/2021	30/11/2021	3,147,472.82	3,064,850.24	100.00	AMAZONAS
26	2202924	292732	AMPLIACION Y MEJORAMIENTO DEL SERVICIO DE AGUA POTABLE Y SANEAMIENTO EN EL CENTRO POBLADO TUTIN , DISTRITO DE EL CENEPA - CONDORCANQUI - AMAZONAS	FICHA NORMAL 02	6/11/2014	3,989,209.00	16/12/2021	3,619,905.55	ACTIVO		20/01/2021	18/07/2021	20/01/2021	26/12/2021	3,380,525.81	3,291,155.03	100.00	AMAZONAS
27	2202940	297666	INSTALACIÓN DEL SERVICIO DE AGUA POTABLE Y SANEAMIENTO EN LA LOCALIDAD DE TAURIPAMPA, DISTRITO DE LAJAS, PROVINCIA DE CHOTA, DEPARTAMENTO DE CAJAMARCA	FICHA NORMAL 02	27/10/2014	6,732,298.00	30/09/2021	6,747,298.27	ACTIVO		15/12/2022	13/07/2023	ET	ET	18,129.81	0.00	0.00	CAJAMARCA
28	2202941	298146	INSTALACION DEL SERVICIO DE AGUA POTABLE Y DISPOSICION DE EXCRETAS DEL CENTRO POBLADO DE TUPAC AMARU II, DISTRITO DE SAN JOSE - AZANGARO - PUNO	FICHA NORMAL 02	17/09/2014	5,629,401.00	21/09/2021	7,187,667.29	ACTIVO		9/03/2020	11/01/2021	9/03/2020	5/12/2020	6,899,755.79	221,467.80	100.00	PUNO
29	2202949	289451	MEJORAMIENTO Y AMPLIACION DEL SERVICIO DE AGUA POTABLE Y SANEAMIENTO BASICO EN EL CENTRO POBLADO SAN LUIS , DISTRITO DE SANTO TOMAS - CUTERVO - CAJAMARCA	FICHA NORMAL 02	25/11/2014	3,464,452.00	16/12/2021	4,030,182.12	ACTIVO		21/01/2021	30/07/2021	21/01/2021	12/12/2021	3,701,076.76	2,721,855.17	100.00	CAJAMARCA
30	2235251	292030	INSTALACIÓN DE SERVICIO DE AGUA POTABLE Y SANEAMIENTO BÁSICO EN EL CENTRO POBLADO DONCEL, DISTRITO DE SORITOR, PROVINCIA DE MOYOBAMBA, DEPARTAMENTO DE SAN MARTÍN	FICHA NORMAL 02	11/11/2014	4,012,038.00	6/12/2021	5,817,777.12	ACTIVO		30/07/2021	30/07/2022	30/07/2021		2,766,061.30	2,721,701.75	43.60	SAN MARTIN
31	2235252	292134	AMPLIACIÓN Y MEJORAMIENTO DEL SERVICIO DE AGUA POTABLE Y SANEAMIENTO BÁSICO DEL CENTRO POBLADO LIMABAMBA, DISTRITO DE SORITOR -MOYOBAMBA- SAN MARTIN	FICHA NORMAL 02	12/11/2014	3,138,461.00	16/12/2021	2,498,132.29	ACTIVO		4/05/2021	30/10/2021	4/05/2021	30/11/2021	2,358,142.29	1,850,061.74	100.00	SAN MARTIN
32	2235253	292051	AMPLIACIÓN Y MEJORAMIENTO DEL SERVICIO DE AGUA POTABLE Y SANEAMIENTO BÁSICO EN EL CENTRO POBLADO NUEVO HORIZONTE, DISTRITO DE SORITOR - MOYOBAMBA - SAN MARTÍN	FICHA NORMAL 02	31/10/2014	2,763,231.00	10/12/2021	3,427,479.25	ACTIVO		26/01/2021	24/07/2021	26/01/2021	30/09/2021	3,157,004.90	2,319,228.15	100.00	SAN MARTIN
33	2235254	292352	MEJORAMIENTO Y AMPLIACIÓN DEL SERVICIO DE AGUA POTABLE Y SANEAMIENTO BÁSICO EN EL CENTRO POBLADO VALLE HERMOSO, DISTRITO DE JEPELACIO, PROVINCIA DE MOYOBAMBA, DEPARTAMENTO DE SAN MARTÍN	FICHA NORMAL 02	29/10/2014	2,672,868.00	27/09/2021	2,571,435.44	ACTIVO		10/12/2019	30/04/2022	10/12/2019		2,533,148.59	84,123.15	99.50	SAN MARTIN
34	2235255	292368	AMPLIACIÓN Y MEJORAMIENTO DEL SERVICIO DE AGUA POTABLE Y SANEAMIENTO BÁSICO EN EL CENTRO POBLADO VISTA ALEGRE, DISTRITO DE SORITOR - MOYOBAMBA - SAN MARTÍN	FICHA NORMAL 02	6/11/2014	2,552,315.00	16/12/2021	2,467,310.35	ACTIVO		3/05/2021	29/10/2021	3/05/2021	25/11/2021	2,330,318.97	1,907,688.42	100.00	SAN MARTIN
35	2235256	292111	AMPLIACION Y MEJORAMIENTO DEL SERVICIO DE AGUA POTABLE Y SANEAMIENTO BASICO DEL CENTRO POBLADO NUEVA ESPERANZA, DISTRITO DE SORITOR - MOYOBAMBA - SAN MARTIN	FICHA NORMAL 02	31/10/2014	2,510,530.00	22/09/2021	2,783,149.46	ACTIVO		10/08/2020	30/07/2022	10/08/2020		1,927,839.53	136,304.63	62.11	SAN MARTIN
36	2235257	292365	INSTALACIÓN DEL SERVICIO DE AGUA POTABLE Y SANEAMIENTO BÁSICO EN EL CENTRO POBLADO SAN ANDRES, DISTRITO DE JEPELACIO - MOYOBAMBA - SAN MARTÍN	FICHA NORMAL 02	12/11/2014	2,373,473.00	22/09/2021	2,396,787.16	ACTIVO		6/02/2020	15/05/2021	6/02/2020	30/03/2021	2,370,370.11	108,175.45	100.00	SAN MARTIN

FIRMA DIGITAL
Firmado digitalmente por:CALDERON NISHIDA Carlos Hermilio FAU 20504743307 soft
Motivo: Soy el autor del documento
Fecha: 2022/03/15 09:07:35-0500

MVCS
Por: MERA BERRIOS Jose Moises FAU 20504743307 soft
Motivo: Doy V° B°
Fecha: 2022/03/11 09:08:27-0500

MVCS
Por: MIRANDA LEYVA Juan Francisco FAU 20504743307 soft
Motivo: Doy V° B°
Fecha: 2022/03/10 17:30:37-0500

MVCS
Por: CALDERON NISHIDA Carlos Hermilio FAU 20504743307 soft
Motivo: Doy V° B°
Fecha: 2022/03/10 09:53:53-0500

N°	Código único de inversiones	Código SNIP	Nombre de la inversión	Tipo de Formato	Fecha de viabilidad	Monto viable	Fecha de última modificación	Costo actualizado	Estado de la inversión	Fecha de cierre	Fecha programada de Inicio de ejecucion fisica	Fecha programada de Fin de ejecucion fisica	Fecha real de Inicio de ejecucion fisica	Fecha real de Fin de ejecucion fisica	Avance financiero Devengado acumulado	Avance financiero Devengado del Año Vigente	Avance Fisico Real(%)	Departamento
	A	B	C	D	E	F	G	H	I	J								K
37	2235524	295879	AMPLIACION Y MEJORAMIENTO DEL SERVICIO DE AGUA POTABLE E INSTALACION DEL SANEAMIENTO EN LA LOCALIDAD DE VISTA ALEGRE DE CAMSE, DISTRITO DE CUTERVO, PROVINCIA DE CUTERVO - CAJAMARCA	FICHA NORMAL 02	1/12/2014	5,014,338.00	16/12/2021	4,533,776.30	ACTIVO		16/07/2021	30/05/2022	16/07/2021		2,835,131.34	2,793,092.27	65.02	CAJAMARCA
38	2235528	292608	INSTALACION DEL SERVICIO DE AGUA POTABLE Y SANEAMIENTO EN EL CENTRO POBLADO ISLA GRANDE , DISTRITO DE RIO SANTIAGO - CONDORCANQUI - AMAZONAS	FICHA NORMAL 02	28/11/2014	3,188,437.00	16/12/2021	3,350,813.40	ACTIVO		16/01/2021	30/11/2022	16/01/2021		2,328,410.88	2,232,932.40	72.05	AMAZONAS
39	2235529	284520	MEJORAMIENTO Y AMPLIACION DEL SERVICIO DE AGUA POTABLE Y SANEAMIENTO BASICO EN EL CASERIO DE PIRGA, DISTRITO DE HUARMACA - HUANCABAMBA - PIURA	FICHA NORMAL 02	4/12/2014	3,075,940.00	27/09/2021	2,499,076.88	ACTIVO		23/09/2019	9/05/2021	23/09/2019	6/05/2021	2,458,182.36	179,773.78	100.00	PIURA
40	2235536	284468	MEJORAMIENTO Y AMPLIACION DEL SERVICIO DE AGUA POTABLE Y SANEAMIENTO BASICO EN EL CASERIO DE SAN MARTIN DE PAJONAL, DISTRITO DE CANCHAQUE - HUANCABAMBA - PIURA	FICHA NORMAL 02	10/12/2014	3,580,540.00	16/12/2019	4,502,899.30	ACTIVO		1/08/2022	28/01/2023			41,788.40	0.00	0.00	PIURA
41	2235543	288340	AMPLIACION Y MEJORAMIENTO DE LOS SISTEMAS DE AGUA POTABLE Y SANEAMIENTO DEL CASERIO PENA BLANCA , DISTRITO DE CUMBA - UTCUBAMBA - AMAZONAS	FICHA NORMAL 02	28/11/2014	2,765,022.00	27/09/2021	2,539,886.19	ACTIVO		4/09/2019	8/10/2020	4/09/2019	8/10/2020	2,504,999.58	140,535.90	100.00	AMAZONAS
42	2235544	292010	MEJORAMIENTO Y AMPLIACION DEL SISTEMA DE AGUA POTABLE Y SANEAMIENTO BASICO EN EL CENTRO POBLADO ALTO CUTERVO , DISTRITO DE ALONSO DE ALVARADO - LAMAS - SAN MARTIN	FICHA NORMAL 02	28/11/2014	3,142,045.00	10/12/2021	3,871,223.94	ACTIVO		20/01/2021	18/07/2021	20/01/2021	4/10/2021	3,609,524.36	2,636,843.50	100.00	SAN MARTIN
43	2235550	292308	AMPLIACION Y MEJORAMIENTO DEL SERVICIO DE AGUA POTABLE E INSTALACION DEL SISTEMA DE SANEAMIENTO BASICO EN LA LOCALIDAD DE BAJO CELENDIN , DISTRITO DE PANGOA - SATIPO - JUNIN	FICHA NORMAL 02	11/11/2014	2,066,130.00	27/09/2021	1,699,398.88	ACTIVO		19/08/2019	13/03/2020	19/08/2019	12/03/2020	1,655,896.88	84,088.43	100.00	JUNIN
44	2235554	293841	INSTALACION DE LOS SISTEMAS DE AGUA POTABLE Y SANEAMIENTO PARA EL CENTRO POBLADO DE ATAHUALPA , DISTRITO DE MANSERICHE - DATEM DEL MARANON - LORETO	FICHA NORMAL 02	4/11/2014	8,599,009.00	22/09/2021	7,140,357.27	ACTIVO		19/10/2019	17/06/2021	19/10/2019	15/06/2021	6,746,140.14	2,181,078.62	100.00	LORETO
45	2235555	293849	INSTALACION DE LOS SISTEMAS DE AGUA POTABLE Y SANEAMIENTO PARA EL CENTRO POBLADO DE SACHAPAPA, DISTRITO DE MANSERICHE - DATEM DEL MARANON - LORETO	FICHA NORMAL 02	4/11/2014	7,794,847.00	10/12/2021	7,268,493.04	ACTIVO		18/10/2019	8/01/2022	18/10/2019	15/12/2021	6,887,301.35	2,681,492.78	100.00	LORETO
46	2235581	285556	INSTALACION DEL SERVICIO DE AGUA POTABLE Y SANEAMIENTO EN EL CASERIO DE TRIGAL, DISTRITO DE HUARMACA, PROVINCIA DE HUANCABAMBA - PIURA	FICHA NORMAL 02	27/10/2014	4,675,423.00	9/04/2021	4,854,144.50	ACTIVO		16/01/2022	14/08/2022			1,092,236.83	1,050,448.43	0.00	PIURA
47	2235582	291566	MEJORAMIENTO Y AMPLIACIÓN DEL SERVICIO DE AGUA POTABLE Y DISPOSICIÓN SANITARIA DE EXCRETAS EN LA COMUNIDAD NATIVA DE ANAPATE, DISTRITO DE RÍO TAMBO, PROVINCIA DE SATIPO, DEPARTAMENTO DE JUNÍN	FICHA NORMAL 02	15/10/2014	2,938,452.00	21/09/2021	2,591,429.32	ACTIVO		1/06/2021	28/10/2021	1/06/2021	28/11/2021	2,459,549.32	2,405,339.88	100.00	JUNIN
48	2235587	291797	MEJORAMIENTO Y AMPLIACION DEL SERVICIO DE AGUA POTABLE Y DISPOSICION SANITARIA DE EXCRETAS EN LA COMUNIDAD NATIVA DE SHEVOJA, DISTRITO DE RIO TAMBO, PROVINCIA DE SATIPO, DEPARTAMENTO DE JUNIN	FICHA NORMAL 02	24/10/2014	4,365,096.00	22/09/2021	5,239,628.45	ACTIVO		3/02/2021	30/04/2022	3/02/2021		4,645,722.84	4,504,369.37	93.23	JUNIN
49	2235590	291902	MEJORAMIENTO Y AMPLIACIÓN DEL SERVICIO DE AGUA POTABLE E INSTALACIÓN DEL SERVICIO DE DISPOSICIÓN SANITARIA DE EXCRETAS EN EL CENTRO POBLADO BELLA DURMIENTE, DISTRITO DE PAMPA HERMOSA - SATIPO - JUNIN	FICHA NORMAL 02	27/10/2014	2,040,920.00	16/12/2021	1,492,638.52	ACTIVO		15/08/2019	11/01/2020	15/08/2019	28/01/2020	1,411,102.82	63,228.80	100.00	JUNIN
50	2235650	291525	MEJORAMIENTO Y AMPLIACION DEL SISTEMA DE AGUA POTABLE Y SANEAMIENTO BASICO EN EL CENTRO POBLADO SANTA ROSA , DISTRITO DE ALONSO DE ALVARADO - LAMAS - SAN MARTIN	FICHA NORMAL 02	26/12/2014	2,514,010.00	16/12/2021	2,232,661.58	ACTIVO		17/04/2021	18/02/2022	17/04/2021		2,202,526.58	114,855.00	88.40	SAN MARTIN
51	2235652	292482	AMPLIACION Y MEJORAMIENTO DEL SERVICIO DE AGUA POTABLE Y SANEAMIENTO EN EL CENTRO POBLADO SEASME, DISTRITO DE NIEVA , PROVINCIA DE CONDORCANQUI - AMAZONAS	FICHA NORMAL 02	30/12/2014	4,786,044.00	21/09/2021	5,130,073.55	ACTIVO		8/10/2019	2/10/2020	8/10/2019	30/10/2020	5,024,325.04	106,581.40	100.00	AMAZONAS
52	2235655	292468	AMPLIACION Y MEJORAMIENTO DEL SERVICIO DE AGUA POTABLE Y SANEAMIENTO EN EL CENTRO POBLADO KAYAMAS, DISTRITO DE NIEVA , PROVINCIA DE CONDORCANQUI - AMAZONAS	FICHA NORMAL 02	26/12/2014	3,636,255.00	26/10/2021	5,121,375.58	ACTIVO		1/06/2022	28/12/2022			46,212.97	21,051.86	0.00	AMAZONAS
53	2235656	292598	AMPLIACION Y MEJORAMIENTO DEL SERVICIO DE AGUA POTABLE Y SANEAMIENTO EN EL CENTRO POBLADO HEBRON, DISTRITO DE NIEVA, PROVINCIA DE CONDORCANQUI - AMAZONAS	FICHA NORMAL 02	30/12/2014	2,348,116.00	27/09/2021	1,990,482.99	ACTIVO		7/11/2019	22/12/2020	7/11/2019	22/12/2020	1,976,642.73	135,464.14	100.00	AMAZONAS
54	2235662	292440	INSTALACION DEL SERVICIO DE AGUA POTABLE Y SANEAMIENTO EN EL CENTRO POBLADO ALTO PAJAKUS, DISTRITO DE NIEVA , PROVINCIA DE CONDORCANQUI - AMAZONAS	FICHA NORMAL 02	16/12/2014	2,734,607.00	16/12/2021	3,046,291.24	ACTIVO		30/03/2022	26/09/2022			2,296,285.97	2,273,249.86	0.00	AMAZONAS
55	2235725	289678	AMPLIACION Y MEJORAMIENTO DEL SERVICIO DE AGUA POTABLE E INSTALACION DEL SERVICIO DE SANEAMIENTO DEL CENTRO POBLADO RURAL DE NUEVA VIDA , DISTRITO DE ALTO SAPOSOA - HUALLAGA - SAN MARTIN	FICHA NORMAL 02	31/12/2014	6,289,733.00	16/12/2021	5,797,661.24	ACTIVO		23/11/2020	26/07/2021	23/11/2020	8/09/2021	5,480,284.40	3,485,934.05	100.00	SAN MARTIN
56	2235731	291531	MEJORAMIENTO Y AMPLIACIÓN DEL SERVICIO DE AGUA POTABLE E INSTALACIÓN DEL SERVICIO DE DISPOSICIÓN SANITARIA DE EXCRETAS EN EL CENTRO POBLADO CENTRO HUAHUARI, DISTRITO DE RIO NEGRO - SATIPO - JUNÍN	FICHA NORMAL 02	10/12/2014	2,766,212.00	27/09/2021	2,158,712.21	ACTIVO		15/08/2019	20/02/2020	15/08/2019	19/02/2020	2,100,602.59	100,166.66	100.00	JUNIN
57	2235732	291617	MEJORAMIENTO Y AMPLIACIÓN DEL SERVICIO DE AGUA POTABLE E INSTALACIÓN DEL SERVICIO DE DISPOSICIÓN SANITARIA DE EXCRETAS EN EL CENTRO POBLADO SAN SEBASTIAN, DISTRITO DE RIO NEGRO - PROVINCIA DE SATIPO - REGIÓN JUNÍN	FICHA NORMAL 02	7/01/2015	2,314,392.00	27/09/2021	1,932,461.00	ACTIVO		11/11/2019	30/04/2021	11/11/2019	30/04/2021	1,892,696.70	142,214.20	100.00	JUNIN
58	2250932	287899	MEJORAMIENTO Y AMPLIACION DEL SERVICIO DE AGUA POTABLE Y SANEAMIENTO BASICO EN EL CENTRO POBLADO SANTA ROSA DEL TINGO, DISTRITO DE SAN LUIS DE LUCMA - CUTERVO - CAJAMARCA	FICHA NORMAL 02	12/01/2015	3,612,674.00	24/09/2021	4,604,204.96	ACTIVO		30/07/2021	30/04/2022	20/07/2021		3,305,008.53	3,262,171.85	82.03	CAJAMARCA
59	2251070	292705	AMPLIACION Y MEJORAMIENTO DEL SERVICIO DE AGUA POTABLE E INSTALACION DEL SISTEMA DE SANEAMIENTO BASICO DE LA LOCALIDAD DE MONTERRICO, DISTRITO DE LA COIPA - SAN IGNACIO - CAJAMARCA	FICHA NORMAL 02	8/01/2015	3,812,134.00	25/11/2021	3,475,337.66	ACTIVO		30/03/2022	26/09/2022			1,943,341.11	1,903,423.00	0.00	CAJAMARCA
60	2251082	293135	AMPLIACION Y MEJORAMIENTO DEL SERVICIO DE AGUA POTABLE E INSTALACION DEL SANEAMIENTO BASICO DE LA LOCALIDAD DE SANTA ROSA , DISTRITO DE FRIAS - AYABACA - PIURA	FICHA NORMAL 02	4/02/2015	3,589,339.00	21/09/2021	2,373,752.18	ACTIVO		4/10/2021	30/04/2022	4/10/2021		2,241,872.18	2,199,860.44	54.47	PIURA
61	2254001	290932	MEJORAMIENTO Y AMPLIACIÓN DEL SERVICIO DE AGUA POTABLE E INSTALACIÓN DEL SERVICIO DE SANEAMIENTO EN EL CENTRO POBLADO DUELAC, DISTRITO DE JAMALCA-UTCUBAMBA- AMAZONAS	FICHA NORMAL 02	24/02/2015	2,432,677.00	27/09/2021	2,232,366.11	ACTIVO		7/11/2019	9/12/2020	7/11/2019	7/12/2020	2,222,867.32	58,815.00	100.00	AMAZONAS
62	2254844	293337	INSTALACION DE LOS SERVICIOS DE AGUA POTABLE Y DISPOSICION SANITARIA DE EXCRETAS EN EL CENTRO POBLADO SAN MIGUEL DE CUVIRIAKI, DISTRITO DE RIO NEGRO - SATIPO - JUNIN	FICHA NORMAL 02	11/02/2015	3,479,155.00	27/09/2021	2,385,545.32	ACTIVO		1/11/2019	23/11/2020	1/11/2019	20/11/2020	2,362,023.05	81,552.00	100.00	JUNIN
63	2254845	293341	MEJORAMIENTO Y AMPLIACION DE LOS SERVICIOS DE AGUA POTABLE Y DISPOSICION SANITARIA DE EXCRETAS EN EL CENTRO POBLADO SANTA MARTHA, DISTRITO DE MAZAMARI - SATIPO - JUNIN	FICHA NORMAL 02	29/01/2015	4,553,821.00	28/09/2021	2,318,980.59	ACTIVO		2/12/2019	1/04/2021	2/12/2019	9/03/2021	2,277,793.90	138,013.81	100.00	JUNIN
64	2255956	298362	MEJORAMIENTO Y AMPLIACIÓN DEL SERVICIO DE AGUA POTABLE E INSTALACIÓN DEL SERVICIO DE DISPOSICIÓN SANITARIA DE EXCRETAS DEL CENTRO POBLADO DE CENTRAL SORAPA, DISTRITO DE JULI, PROVINCIA DE CHUCUITOS- REGIÓN PUNO	FICHA NORMAL 02	3/03/2015	9,503,137.00	16/08/2021	9,259,490.95	ACTIVO		30/07/2021	30/04/2022	19/07/2021		7,525,606.65	7,466,574.72	79.08	PUNO
65	2256323	284528	MEJORAMIENTO Y AMPLIACION DEL SERVICIO DE AGUA POTABLE Y SANEAMIENTO BASICO EN EL CASERIO DE CATALUCO , DISTRITO DE HUANCABAMBA - HUANCABAMBA - PIURA	FICHA NORMAL 02	4/03/2015	2,805,413.00	22/12/2021	3,386,869.12	ACTIVO		1/08/2022	28/01/2023			43,201.40	0.00	0.00	PIURA
66	2256363	285504	MEJORAMIENTO Y AMPLIACION DEL SERVICIO DE AGUA POTABLE Y SANEAMIENTO BASICO EN EL CASERIO DE CRUZ DE PIEDRA, DISTRITO DE HUARMACA - HUANCABAMBA - PIURA	FICHA NORMAL 02	9/03/2015	2,494,887.00	27/09/2021	2,198,568.14	ACTIVO		16/10/2019	27/04/2021	16/10/2019	1/03/2021	2,172,304.30	231,918.00	100.00	PIURA
67	2257605	306744	MEJORAMIENTO Y AMPLIACION DEL SERVICIO DE AGUA POTABLE Y DISPOSICION SANITARIA DE EXCRETAS EN LA COMUNIDAD NATIVA CAMPA PAURIALI , DISTRITO DE MAZAMARI - SATIPO - JUNIN	FICHA NORMAL 02	6/03/2015	1,816,541.00	21/09/2021	1,743,188.33	ACTIVO		3/11/2021	30/05/2022	8/11/2021		1,624,418.33	1,571,551.14	25.15	JUNIN
68	2260079	293719	MEJORAMIENTO Y AMPLIACIÓN DEL SERVICIO DE AGUA POTABLE E INSTALACIÓN DEL SERVICIO DE DISPOSICIÓN SANITARIA DE EXCRETAS EN EL CENTRO POBLADO RIO SANTA, DISTRITO DE RIO NEGRO – SATIPO – JUNÍN	FICHA NORMAL 02	7/04/2015	2,536,525.00	27/09/2021	2,150,476.34	ACTIVO		4/11/2019	23/08/2021	4/11/2019	29/10/2021	2,145,167.34	62,500.00	100.00	JUNIN
69	2260362	300527	AMPLIACION Y MEJORAMIENTO DEL SERVICIO DE AGUA POTABLE E INSTALACION DEL SANEAMIENTO BASICO DE LA LOCALIDAD DE EL CONVENTO, DISTRITO DE LLAPA - SAN MIGUEL - CAJAMARCA	FICHA NORMAL 02	19/03/2015	2,718,804.00	27/09/2021	2,573,289.51	ACTIVO		12/09/2019	23/12/2020	12/09/2019	23/12/2020	2,564,749.51	304,198.00	100.00	CAJAMARCA
70	2260572	299036	MEJORAMIENTO Y AMPLIACION DEL SERVICIO DE AGUA POTABLE Y SANEAMIENTO BASICO DEL CENTRO POBLADO DE CCACTUS URCCO , DISTRITO DE VINCHOS - HUAMANGA - AYACUCHO	FICHA NORMAL 02	31/03/2015	3,659,463.00	27/09/2021	2,438,861.07	ACTIVO		5/08/2019	26/08/2020	5/08/2019	25/08/2020	2,373,552.43	84,367.16	100.00	AYACUCHO
71	2260595	298939	AMPLIACION Y MEJORAMIENTO DEL SERVICIO DE AGUA POTABLE Y DISPOSICION SANITARIA DE EXCRETAS EN EL CENTRO POBLADO DE SECTOR CASCADA MUNANI CHICO, DISTRITO DE PUTINA , PROVINCIA DE SAN ANTONIO DE PUTINA - PUNO	FICHA NORMAL 02	24/03/2015	4,455,759.00	26/08/2021	5,412,294.10	ACTIVO		15/11/2022	14/05/2023	ET	ET	54,663.83	0.00	0.00	PUNO
72	2260980	306781	AMPLIACION Y MEJORAMIENTO DEL SERVICIO DE AGUA POTABLE Y DISPOSICION SANITARIA DE EXCRETAS EN EL CENTRO POBLADO DE ALTO HUAHUARI , DISTRITO DE RIO NEGRO - SATIPO - JUNIN	FICHA NORMAL 02	18/03/2015	2,754,921.00	27/09/2021	2,094,965.31	ACTIVO		11/11/2019	27/10/2020	11/11/2019	24/10/2020	2,092,937.81	140,062.00	100.00	JUNIN
73	2261538	293348	MEJORAMIENTO Y AMLPIACION DEL SERVICIO DE AGUA POTABLE E INSTALACION DEL SERVICIO DE DISPOSICION SANITARIA DE EXCRETAS EN EL CENTRO POBLADO SAN JOSE DE PAURIALI, DISTRITO DE MAZAMARI - SATIPO - JUNIN	FICHA NORMAL 02	11/02/2015	3,598,474.00	21/09/2021	2,149,228.75	ACTIVO		1/10/2021	30/05/2022	8/11/2021		1,818,833.47	1,765,052.95	2.27	JUNIN

FIRMA DIGITAL
PERÚ Ministerio de Vivienda, Construcción y Saneamiento
VIVIENDA

Firmado digitalmente por:CALDERON NISHIDA Carlos Hermilio FAU 20504743307 soft
Motivo: Soy el autor del documento
Fecha: 2022/03/15 09:07:35-0500

MVCS
Por: MERA BERRIOS Jose Moises FAU 20504743307 soft
Motivo: Doy V° B°
Fecha: 2022/03/11 09:08:27-0500

MVCS
Por: MIRANDA LEYVA Juan Francisco FAU 20504743307 soft
Motivo: Doy V° B°
Fecha: 2022/03/10 17:30:37-0500

MVCS
Por: CALDERON NISHIDA Carlos Hermilio FAU 20504743307 soft
Motivo: Doy V° B°
Fecha: 2022/03/10 09:53:53-0500

N°	Código único de inversiones	Código SNIP	Nombre de la inversión	Tipo de Formato	Fecha de viabilidad	Monto viable	Fecha de última modificación	Costo actualizado	Estado de la inversión	Fecha de cierre	Fecha programada de Inicio de ejecucion fisica	Fecha programada de Fin de ejecucion fisica	Fecha real de Inicio de ejecucion fisica	Fecha real de Fin de ejecucion fisica	Avance financiero Devengado acumulado	Avance financiero Devengado del Año Vigente	Avance Fisico Real(%)	Departamento
	A	B	C	D	E	F	G	H	I	J								K
74	2261539	295410	INSTALACION DE LOS SERVICIOS DE AGUA POTABLE Y DISPOSICION SANITARIA DE EXCRETAS EN EL CENTRO POBLADO ALTO CAPIRUSHARI, DISTRITO DE MAZAMARI - SATIPO - JUNIN	FICHA NORMAL 02	17/02/2015	3,331,242.00	27/09/2021	2,203,445.45	ACTIVO		11/11/2019	12/01/2021	11/11/2019	10/01/2021	2,095,137.51	71,000.00	100.00	JUNIN
75	2262313	300384	AMPLIACION Y MEJORAMIENTO DEL SERVICIO DE AGUA POTABLE E INSTALACION DEL SANEAMIENTO BASICO DE LA LOCALIDAD DE SURO ANTIVO, DISTRITO DE TUMBADEN - SAN PABLO - CAJAMARCA	FICHA NORMAL 02	26/03/2015	2,361,683.00	30/09/2021	2,425,458.73	ACTIVO		9/09/2019	23/12/2020	9/09/2019	23/12/2020	2,323,737.24	162,511.37	100.00	CAJAMARCA
76	2264251	299031	MEJORAMIENTO Y AMPLIACION DEL SERVICIO DE AGUA POTABLE Y SANEAMIENTO BASICO DEL CENTRO POBLADO DE TAMBOCUCHO , DISTRITO DE SOCOS - HUAMANGA - AYACUCHO	FICHA NORMAL 02	28/04/2015	3,309,437.00	27/09/2021	2,345,764.43	ACTIVO		6/08/2019	19/08/2020	6/08/2019	31/08/2020	2,238,157.93	85,372.50	100.00	AYACUCHO
77	2266064	292829	MEJORAMIENTO Y AMPLIACION DEL SERVICIO DE AGUA POTABLE E INSTALACION DEL SERVICIO DE SANEAMIENTO EL CENTRO POBLADO DE SAN ANTONIO , DISTRITO DE CAJARURO - UTCUBAMBA - AMAZONAS	FICHA NORMAL 02	24/02/2015	3,426,079.00	21/09/2021	4,841,862.32	ACTIVO		3/12/2021	30/07/2022	13/12/2021		1,106,521.07	1,062,242.38	4.49	AMAZONAS
78	2266065	289814	MEJORAMIENTO Y AMPLIACION DEL SERVICIO DE AGUA POTABLE E INSTALACION DEL SERVICIO DE SANEAMIENTO EN EL CENTRO POBLADO SELVA VERDE, DISTRITO DE ARAMANGO - BAGUA - AMAZONAS	FICHA NORMAL 02	17/02/2015	1,507,278.00	27/09/2021	1,591,537.53	ACTIVO		4/09/2019	27/12/2020	4/09/2019	9/12/2020	1,579,716.76	149,546.23	100.00	AMAZONAS
79	2266328	292708	AMPLIACION Y MEJORAMIENTO DEL SERVICIO DE AGUA POTABLE E INSTALACION DEL SISTEMA DE SANEAMIENTO BASICO DE LA LOCALIDAD DE SHUMAYA , DISTRITO DE HUARANGO - SAN IGNACIO - CAJAMARCA	FICHA NORMAL 02	24/04/2015	3,261,779.00	27/09/2021	2,493,001.15	ACTIVO		9/12/2019	10/02/2021	9/12/2019	20/01/2021	2,467,176.65	209,801.90	100.00	CAJAMARCA
80	2267373	292714	AMPLIACION Y MEJORAMIENTO DEL SERVICIO DE AGUA POTABLE E INSTALACION DEL SISTEMA DE SANEAMIENTO BASICO DE LA LOCALIDAD DE BUENOS AIRES, DISTRITO DE HUARANGO - SAN IGNACIO - CAJAMARCA	FICHA NORMAL 02	13/05/2015	3,515,111.00	21/09/2021	4,948,584.65	ACTIVO		24/01/2022	22/08/2022			1,164,706.44	1,119,788.33	0.00	CAJAMARCA
81	2274734	301381	INSTALACION DEL SERVICIO DE AGUA POTABLE Y SANEAMIENTO EN EL CENTRO POBLADO DE PIUAYAL , DISTRITO DE URARINAS - LORETO - LORETO	FICHA NORMAL 02	18/05/2015	3,415,824.00	28/09/2021	2,237,529.12	ACTIVO		-	-	ET	ET	61,637.02	0.00	0.00	LORETO
82	2274809	298444	MEJORAMIENTO Y AMPLIACIÓN DEL SERVICIO DE AGUA POTABLE E INSTALACIÓN DEL SERVICIO DE DISPOSICIÓN SANITARIA DE EXCRETAS DEL CENTRO POBLADO DE CARACARÀ, DISTRITO DE NICASIO - LAMPA- PUNO	FICHA NORMAL 02	5/06/2015	9,128,408.00	21/09/2021	9,207,619.37	ACTIVO		8/07/2020	4/03/2021	8/07/2020	9/01/2021	8,975,338.92	268,352.69	100.00	PUNO
83	2276332	302292	MEJORAMIENTO Y AMPLIACION DE LOS SERVICIOS DE AGUA POTABLE Y SANEAMIENTO DEL CENTRO POBLADO IGUARA, DISTRITO DE SANDIA , PROVINCIA DE SANDIA - PUNO	FICHA NORMAL 02	10/06/2015	6,747,371.00	6/12/2021	8,466,751.23	ACTIVO		3/12/2021	1/06/2022	2/12/2021		2,457,536.34	2,410,345.06	7.29	PUNO
84	2278981	294845	MEJORAMIENTO Y AMPLIACION DEL SERVICIO DE ABASTECIMIENTO DE AGUA POTABLE Y SANEAMIENTO BASICO EN EL CENTRO POBLADO SHITABAMBA , DISTRITO DE SAN ANDRES DE CUTERVO - CUTERVO - CAJAMARCA	FICHA NORMAL 02	3/06/2015	3,088,730.00	16/12/2021	3,404,882.34	ACTIVO		23/01/2021	30/07/2022	23/01/2021		2,321,042.59	2,268,291.04	63.07	CAJAMARCA
85	2280835	300662	MEJORAMIENTO Y AMPLIACION DEL SERVICIO DE AGUA POTABLE E INSTALACION DEL SANEAMIENTO EN LA LOCALIDAD DE HUANGASHANGA ALTA , DISTRITO DE HUASMIN - CELENDIN - CAJAMARCA	FICHA NORMAL 02	9/07/2015	4,791,674.00	22/09/2021	4,542,935.85	ACTIVO		9/12/2019	30/04/2022	9/12/2019		3,991,441.17	978,817.45	85.31	CAJAMARCA
86	2283850	302276	MEJORAMIENTO Y AMPLIACION DE LOS SERVICIOS DE AGUA POTABLE Y SANEAMIENTO DEL CENTRO POBLADO DE UMACHULLO , DISTRITO DE COASA - CARABAYA - PUNO	FICHA NORMAL 02	16/06/2015	2,131,720.00	16/12/2021	2,262,383.69	ACTIVO		7/04/2021	3/09/2021	7/04/2021	30/09/2021	2,223,308.35	1,770,671.06	100.00	PUNO
87	2283864	295582	MEJORAMIENTO Y AMPLIACION DEL SERVICIO DE AGUA POTABLE E INSTALACION DEL SANEAMIENTO BASICO EN LA LOCALIDAD DE SAN MARTIN , DISTRITO DE LA LIBERTAD DE PALLAN - CELENDIN - CAJAMARCA	FICHA NORMAL 02	14/07/2015	4,458,208.00	30/09/2021	4,117,147.89	ACTIVO		9/12/2019	21/03/2021	9/12/2019	23/03/2021	3,873,006.75	987,717.69	100.00	CAJAMARCA
88	2284088	300695	MEJORAMIENTO Y AMPLIACION DEL SERVICIO DE AGUA POTABLE E INSTALACION DEL SANEAMIENTO EN LA LOCALIDAD DE NAMO , DISTRITO DE HUASMIN - CELENDIN - CAJAMARCA	FICHA NORMAL 02	9/07/2015	4,743,201.00	15/04/2021	5,003,716.26	ACTIVO		3/12/2021	1/06/2022	11/12/2021		1,243,503.39	1,200,215.05	3.95	CAJAMARCA
89	2284317	300046	MEJORAMIENTO Y AMPLIACION DEL SERVICIO DE AGUA POTABLE E INSTALACION DEL SERVICIO DE SANEAMIENTO EN EL CENTRO POBLADO URCOPATA, DISTRITO DE LAMAS , PROVINCIA DE LAMAS - SAN MARTIN	FICHA NORMAL 02	2/07/2015	2,271,171.00	27/09/2021	1,742,260.55	ACTIVO		14/04/2021	10/09/2021	14/04/2021	31/07/2021	1,697,188.07	39,752.52	100.00	SAN MARTIN
90	2286781	294484	MEJORAMIENTO Y AMPLIACIÓN DEL SERVICIO DE AGUA POTABLE E INSTALACIÓN DEL SERVICIO DE SANEAMIENTO EN EL CENTRO POBLADO EL TRIUNFO, DISTRITO DE LA PECA-BAGUA-AMAZONAS	FICHA NORMAL 02	19/03/2015	2,610,207.00	27/09/2021	2,512,458.69	ACTIVO		11/11/2019	19/12/2020	11/11/2019	19/12/2020	2,462,697.08	166,114.97	100.00	AMAZONAS
91	2289969	297649	MEJORAMIENTO Y AMPLIACION DEL SERVICIO DE AGUA POTABLE E INSTALACION DEL SANEAMIENTO EN LA LOCALIDAD DE CADMALCA ALTO, DISTRITO DE LAJAS - CHOTA - CAJAMARCA	FICHA NORMAL 02	19/02/2015	5,075,828.00	1/10/2021	5,763,082.13	ACTIVO		18/08/2020	30/04/2022	18/08/2020		5,322,667.38	1,684,919.92	96.38	CAJAMARCA
92	2289970	297653	MEJORAMIENTO Y AMPLIACION DEL SERVICIO DE AGUA POTABLE E INSTALACION DEL SANEAMIENTO EN LA LOCALIDAD DE CADMALCA BAJO, DISTRITO DE LAJAS - CHOTA - CAJAMARCA	FICHA NORMAL 02	17/02/2015	7,160,553.00	1/10/2021	7,654,517.92	ACTIVO		18/08/2020	30/04/2022	18/08/2020		7,242,787.99	3,223,081.32	96.18	CAJAMARCA
93	2289971	297648	MEJORAMIENTO Y AMPLIACION DEL SERVICIO DE AGUA POTABLE E INSTALACION DEL SANEAMIENTO EN LA LOCALIDAD DE ALTO CANAFISTO, DISTRITO DE CHOTA, PROVINCIA DE CHOTA - CAJAMARCA	FICHA NORMAL 02	12/02/2015	4,855,644.00	1/10/2021	5,084,583.81	ACTIVO		15/08/2020	31/07/2021	15/08/2020	9/09/2021	4,834,030.43	1,668,069.21	100.00	CAJAMARCA
94	2293763	295532	AMPLIACION Y REHABILITACION DEL SERVICIO DE AGUA POTABLE E INSTALACION DEL SANEAMIENTO BASICO EN EL CENTRO POBLADO DE BAJO CHALAMARCA , DISTRITO DE CHALAMARCA - CHOTA - CAJAMARCA	FICHA NORMAL 02	2/09/2015	5,056,075.00	12/12/2021	5,296,208.71	ACTIVO		29/01/2020	9/07/2021	29/01/2020	2/12/2021	4,975,118.36	2,233,567.96	100.00	CAJAMARCA
95	2307914	298317	AMPLIACION Y MEJORAMIENTO DEL SERVICIO DE AGUA POTABLE Y DISPOSICION SANITARIA DE EXCRETAS EN EL CENTRO POBLADO DE PHUSCA , DISTRITO DE USICAYOS - CARABAYA - PUNO	FICHA NORMAL 02	29/09/2015	3,973,585.00	21/09/2021	2,559,254.48	ACTIVO		1/09/2021	30/04/2022	9/08/2021		2,427,374.48	2,368,794.05	51.38	PUNO
96	2235599	294386	INSTALACIÓN DE LOS SERVICIOS DE AGUA POTABLE Y SANEAMIENTO BÁSICO DE LA LOCALIDAD PAMPA DE LOS SILVA, DISTRITO DE LA MATANZA , PROVINCIA DE MORROPON, DEPARTAMENTO DE PIURA	FICHA NORMAL 02	24/09/2014	5,390,473.00	18/11/2021	4,338,253.87	ACTIVO		3/10/2019	27/10/2020	3/10/2019	27/10/2020	4,245,041.18	153,300.00	100.00	PIURA
97	2200337	288784	INSTALACION DEL SERVICIO DE AGUA POTABLE Y SANEAMIENTO EN EL CENTRO POBLADO NUEVA ESPERANZA DE PANAILLO, DISTRITO DE YARINACOCHA, PROVINCIA DE CORONEL PORTILLO, UCAYALI	FICHA NORMAL 02	22/08/2014	6,895,064.00	26/11/2021	5,513,846.49	ACTIVO		26/11/2020	5/07/2021	26/11/2020	19/11/2021	5,128,630.90	3,559,614.03	100.00	UCAYALI
98	2200850	292988	MEJORAMIENTO Y AMPLIACIÓN DEL SERVICIO DE AGUA POTABLE E INSTALACIÓN DEL SERVICIO DE SANEAMIENTO BÁSICO EN EL CENTRO POBLADO DE MACHUNGO , DISTRITO DE ALBERTO LEVEAU - SAN MARTIN - SAN MARTIN	FICHA NORMAL 02	16/09/2014	2,447,446.00	27/09/2021	1,858,193.14	ACTIVO		19/04/2021	15/09/2021	19/04/2021	15/09/2021	1,822,029.84	48,661.70	100.00	SAN MARTIN
99	2200856	288790	INSTALACION DEL SERVICIO DE AGUA POTABLE Y SANEAMIENTO EN EL CASERIO LAS AMERICAS, DISTRITO DE YARINACOCHA, PROVINCIA DE CORONEL PORTILLO, UCAYALI	FICHA NORMAL 02	15/09/2014	3,945,177.00	26/11/2021	4,253,623.42	ACTIVO		16/11/2020	10/08/2021	16/11/2020	29/11/2021	3,837,007.12	2,447,605.71	100.00	UCAYALI
100	2202911	292126	AMPLIACION Y MEJORAMIENTO DEL SERVICIO DE AGUA POTABLE E INSTALACION DEL SISTEMA DE SANEAMIENTO BASICO EN LA LOCALIDAD DE SAN VICENTE DE CANETE , DISTRITO DE MAZAMARI - SATIPO - JUNIN	FICHA NORMAL 02	6/11/2014	2,043,421.00	27/09/2021	1,971,569.87	ACTIVO		1/03/2021	28/06/2021	1/03/2021	28/06/2021	1,941,821.64	1,542,379.34	100.00	JUNIN
101	2302782	309765	MEJORAMIENTO Y AMPLIACIÓN DEL SERVICIO DE AGUA POTABLE Y SANEAMIENTO EN EL CENTRO POBLADO EL COLCA, DISTRITO DE NUEVA CAJAMARCA, PROVINCIA DE RIOJA, DEPARTAMENTO DE SAN MARTÍN	FICHA NORMAL 02	10/09/2015	2,014,088.00	27/09/2021	1,739,446.85	ACTIVO	-	7/11/2016	10/11/2017	7/11/2016	10/11/2017	1,590,892.41	0.00	100.00	SAN MARTIN
102	2305482	309617	MEJORAMIENTO Y AMPLIACIÓN DEL SERVICIO DE AGUA POTABLE Y SANEAMIENTO EN EL CENTRO POBLADO NUEVO PIURA, DISTRITO DE MOYOBAMBA, PROVINCIA DE MOYOBAMBA, DEPARTAMENTO DE SAN MARTÍN	FICHA NORMAL 02	2/10/2015	2,277,325.00	17/11/2021	2,484,506.89	ACTIVO	-	4/10/2016	27/07/2017	4/10/2016	27/07/2017	2,418,289.10	0.00	100.00	SAN MARTIN
103	2307726	309766	MEJORAMIENTO Y AMPLIACIÓN DEL SERVICIO DE AGUA POTABLE Y SANEAMIENTO EN EL CENTRO POBLADO DE NUEVO EDEN, DISTRITO DE MOYOBAMBA, PROVINCIA DE MOYOBAMBA, DEPARTAMENTO DE SAN MARTÍN	FICHA NORMAL 02	14/10/2015	2,871,282.00	24/09/2021	2,226,458.13	ACTIVO	-	3/04/2017	18/11/2019	3/04/2017	18/11/2019	2,205,861.32	35,656.00	100.00	SAN MARTIN
104	2274192	303120	MEJORAMIENTO Y AMPLIACION DEL SERVICIO DE AGUA POTABLE Y SANEAMIENTO EN EL CENTRO POBLADO DE PEDRO PASCASIO NORIEGA, DISTRITO MOYOBAMBA, PROVINCIA MOYOBAMBA, DEPARTAMENTO DE SAN MARTIN	FICHA NORMAL 02	22/07/2015	2,059,776.00	27/09/2021	1,764,676.87	ACTIVO	-	4/10/2016	3/05/2017	4/10/2016	3/05/2017	1,706,376.92	0.00	100.00	SAN MARTIN
105	2282888	303317	MEJORAMIENTO Y AMPLIACION DEL SERVICIO DE AGUA POTABLE Y SANEAMIENTO EN EL CENTRO POBLADO DE PLAYA HERMOSA, DISTRITO DE MOYOBAMBA, PROVINCIA DE MOYOBAMBA, DEPARTAMENTO DE SAN MARTÍN	FICHA NORMAL 02	24/07/2015	3,156,934.00	27/09/2021	2,529,712.66	ACTIVO	-	4/10/2016	24/11/2017	4/10/2016	24/11/2017	2,512,334.21	0.00	100.00	SAN MARTIN
106	2282899	303118	MEJORAMIENTO Y AMPLIACION DEL SERVICIO DE AGUA POTABLE Y SANEAMIENTO DEL CENTRO POBLADO DE CAMPO ALEGRE, DISTRITO DE MOYOBAMBA, PROVINCIA DE MOYOBAMBA, DEPARTAMENTO DE SAN MARTÍN	FICHA NORMAL 02	10/07/2015	1,674,642.00	27/09/2021	1,451,784.56	ACTIVO	-	4/10/2016	28/08/2017	4/10/2016	28/08/2017	1,451,783.72	0.00	100.00	SAN MARTIN
107	2269263	303263	MEJORAMIENTO Y AMPLIACION DEL SERVICIO DE AGUA POTABLE Y SANEAMIENTO EN EL CENTRO POBLADO DE ALTO JERILLO, DISTRITO JEPELACIO, PROVINCIA DE MOYOBAMBA, DEPARTAMENTO DE SAN MARTIN	FICHA NORMAL 02	3/06/2015	1,963,696.00	25/09/2021	1,960,302.18	ACTIVO	-	4/10/2016	30/09/2017	4/10/2016	30/09/2017	1,916,589.89	0.00	100.00	SAN MARTIN
108	2304268	309763	MEJORAMIENTO Y AMPLIACIÓN DEL SERVICIO DE AGUA POTABLE Y SANEAMIENTO EN EL CENTRO POBLADO EL IMPERIO DE CACHIYACU, DISTRITO DE MOYOBAMBA, PROVINCIA DE MOYOBAMBA, DEPARTAMENTO DE SAN MARTÍN	FICHA NORMAL 02	14/10/2015	2,294,466.00	25/09/2021	1,984,743.44	ACTIVO	-	4/10/2016	30/08/2018	4/10/2016	30/08/2018	1,975,327.59	0.00	100.00	SAN MARTIN
109	2269260	303112	MEJORAMIENTO Y AMPLIACION DEL SERVICIO DE AGUA POTABLE Y SANEAMIENTO EN EL CENTRO POBLADO DE BARBASCAL, DISTRITO DE JEPELACIO, PROVINCIA DE MOYOBAMBA, DEPARTAMENTO DE SAN MARTÍN	FICHA NORMAL 02	3/06/2015	1,659,768.00	27/09/2021	1,567,529.37	ACTIVO	-	4/10/2016	5/07/2019	4/10/2016	5/07/2019	1,525,975.73	0.00	100.00	SAN MARTIN
110	2269268	303111	MEJORAMIENTO Y AMPLIACION DEL SERVICIO DE AGUA POTABLE Y SANEAMIENTO EN EL CENTRO POBLADO DE ALTO RIOJA, DISTRITO DE JEPELACIO, PROVINCIA DE MOYOBAMBA, DEPARTAMENTO DE SAN MARTÍN	FICHA NORMAL 02	3/06/2015	1,989,332.00	25/09/2021	1,840,930.21	ACTIVO	-	4/10/2016	29/09/2017	4/10/2016	29/09/2017	1,796,267.93	0.00	100.00	SAN MARTIN

FIRMA DIGITAL
PERÚ Ministerio de Vivienda, Construcción y Saneamiento
VIVIENDA

Firmado digitalmente por:CALDERON NISHIDA Carlos Hermilio FAU 20504743307 soft
Motivo: Soy el autor del documento
Fecha: 2022/03/15 09:07:35-0500

MVCS
Por: MERA BERRIOS Jose Moises FAU 20504743307 soft
Motivo: Doy V° B°
Fecha: 2022/03/11 09:08:27-0500

MVCS
Por: MIRANDA LEYVA Juan Francisco FAU 20504743307 soft
Motivo: Doy V° B°
Fecha: 2022/03/10 17:30:37-0500

MVCS
Por: CALDERON NISHIDA Carlos Hermilio FAU 20504743307 soft
Motivo: Doy V° B°
Fecha: 2022/03/10 09:53:53-0500

N°	Código único de inversiones	Código SNIP	Nombre de la inversión	Tipo de Formato	Fecha de viabilidad	Monto viable	Fecha de última modificación	Costo actualizado	Estado de la inversión	Fecha de cierre	Fecha programada de Inicio de ejecucion fisica	Fecha programada de Fin de ejecucion fisica	Fecha real de Inicio de ejecucion fisica	Fecha real de Fin de ejecucion fisica	Avance financiero Devengado acumulado	Avance financiero Devengado del Año Vigente	Avance Fisico Real(%)	Departamento
	A	B	C	D	E	F	G	H	I	J								K
111	2235422	299634	MEJORAMIENTO Y AMPLIACION DEL SERVICIO DE AGUA POTABLE E INSTALACIÓN DE LA DISPOSICION SANITARIA DE EXCRETAS Y DE AGUAS GRISES EN LA COMUNIDAD NATIVA DE WAWAS, DISTRITO DE IMAZA, PROVINCIA DE BAGUA, DEPARTAMENTO DE AMAZONAS	FICHA NORMAL 02	12/12/2014	2,815,215.00	14/12/2020	2,369,406.75	ACTIVO	-	17/07/2015	26/05/2016	17/07/2015	26/05/2016	2,338,323.94	0.00	100.00	AMAZONAS
112	2295438	309197	INSTALACION DEL SERVICIO DE AGUA POTABLE Y SANEAMIENTO EN EL CENTRO POBLADO DE EL TRIUNFO, DISTRITO DE JEPELACIO, PROVINCIA DE MOYOBAMBA, DEPARTAMENTO DE SAN MARTÍN	FICHA NORMAL 02	10/09/2015	2,564,239.00	27/09/2021	1,855,646.67	ACTIVO	-	4/10/2016	4/05/2017	4/10/2016	4/05/2017	1,802,256.91	0.00	100.00	SAN MARTIN
113	2295439	309760	MEJORAMIENTO Y AMPLIACIÓN DEL SERVICIO DE AGUA POTABLE Y SANEAMIENTO EN EL CENTRO POBLADO DE NUEVO MOYOBAMBA, DISTRITO DE MOYOBAMBA, PROVINCIA DE MOYOBAMBA, DEPARTAMENTO DE SAN MARTÍN	FICHA NORMAL 02	10/09/2015	1,452,617.00	27/09/2021	1,510,054.44	ACTIVO	-	4/10/2016	21/06/2017	4/10/2016	21/06/2017	1,464,639.49	0.00	100.00	SAN MARTIN
114	2293853	303305	MEJORAMIENTO Y AMPLIACION DEL SERVICIO DE AGUA POTABLE Y SANEAMIENTO DEL CENTRO POBLADO EMILIO SAN MARTIN, DISTRITO DE JEPELACIO, PROVINCIA DE MOYOBAMBA, DEPARTAMENTO DE SAN MARTIN	FICHA NORMAL 02	2/09/2015	1,846,609.00	27/09/2021	1,671,463.35	ACTIVO	-	4/10/2016	19/10/2017	4/10/2016	19/10/2017	1,585,124.61	0.00	100.00	SAN MARTIN
115	2286903	303320	MEJORAMIENTO Y AMPLIACION DEL SERVICIO DE AGUA POTABLE Y SANEAMIENTO EN EL CENTRO POBLADO DE POTRERILLO, DISTRITO DE JEPELACIO, PROVINCIA DE MOYOBAMBA, DEPARTAMENTO DE SAN MARTIN	FICHA NORMAL 02	1/09/2015	2,535,491.00	23/09/2021	1,746,264.97	ACTIVO	-	4/10/2016	23/06/2017	4/10/2016	23/06/2017	1,697,545.02	0.00	100.00	SAN MARTIN
116	2400925	387662	INSTALACION DEL SERVICIO DE AGUA POTABLE Y SANEAMIENTO EN EL CENTRO POBLADO DE PUERTO ORLANDO, DISTRITO DE NAUTA , PROVINCIA DE LORETO - LORETO	FICHA NORMAL 02		3,248,937.00	25/11/2021		DESACTIVADO TEMPORAL	-	-	-	PREINVERSIÓN	PREINVERSIÓN	0.00	0.00	0.00	LORETO
117	2202459	299528	INSTALACION DE LOS SERVICIOS DE AGUA POTABLE, DISPOSICIÓN SANITARIA DE EXCRETAS Y DE AGUAS GRISES EN LA COMUNIDAD NATIVA DE EPEMIMU, DISTRITO DE IMAZA, PROVINCIA DE BAGUA, DEPARTAMENTO DE AMAZONAS	FICHA NORMAL 02	17/11/2014	2,099,167.00	14/12/2020	1,893,926.07	ACTIVO	-	19/08/2015	30/01/2016	19/08/2015	30/01/2016	1,893,552.64	0.00	100.00	AMAZONAS
118	2269264	303123	MEJORAMIENTO Y AMPLIACION DEL SERVICIO DE AGUA POTABLE Y SANEAMIENTO EN EL CENTRO POBLADO DE BARRANQUITA, DISTRITO DE JEPELACIO, PROVINCIA DE MOYOBAMBA, DEPARTAMENTO DE SAN MARTÍN	FICHA NORMAL 02	3/06/2015	2,469,116.00	20/12/2021	2,185,034.95	ACTIVO	-	4/10/2016	31/07/2019	4/10/2016	31/07/2019	2,147,578.60	75,392.00	100.00	SAN MARTIN
119	2269267	303310	INSTALACIÓN DEL SERVICIO DE AGUA POTABLE Y SANEAMIENTO DEL CENTRO POBLADO DE EL LAUREL, DISTRITO DE JEPELACIO, PROVINCIA DE MOYOBAMBA, DEPARTAMENTO DE SAN MARTIN	FICHA NORMAL 02	3/06/2015	2,337,841.00	27/09/2021	2,133,355.52	ACTIVO	-	4/10/2016	10/09/2018	4/10/2016	10/09/2018	2,097,591.17	0.00	100.00	SAN MARTIN
120	2305484	308260	MEJORAMIENTO Y AMPLIACIÓN DEL SERVICIO DE AGUA POTABLE Y SANEAMIENTO DEL CENTRO POBLADO DE 7 DE JUNIO, DISTRITO DE JEPELACIO, PROVINCIA DE MOYOBAMBA, DEPARTAMENTO DE SAN MARTÍN	FICHA NORMAL 02	2/10/2015	2,112,605.00	2/12/2021	1,811,849.76	ACTIVO	-	4/10/2016	1/04/2019	4/10/2016	1/04/2019	1,788,592.93	0.00	100.00	SAN MARTIN
121	2310682	309879	MEJORAMIENTO Y AMPLIACIÓN DEL SERVICIO DE AGUA POTABLE Y SANEAMIENTO EN EL CENTRO POBLADO ALAN GARCÍA, DISTRITO DE MOYOBAMBA, PROVINCIA DE MOYOBAMBA, DEPARTAMENTO DE SAN MARTÍN	FICHA NORMAL 02	14/10/2015	2,601,509.00	27/09/2021	2,366,485.61	ACTIVO	-	1/04/2017	20/12/2018	1/04/2017	20/12/2018	2,356,154.69	0.00	100.00	SAN MARTIN
122	2235419	300643	MEJORAMIENTO Y AMPLIACION DEL SERVICIO DE AGUA POTABLE E INSTALACION DE LA DISPOSICION SANITARIA DE EXCRETAS Y DE AGUAS GRISES EN LA COMUNIDAD NATIVA DE WAWAIM, DISTRITO DE IMAZA, PROVINCIA DE BAGUA, DEPARTAMENTO DE AMAZONAS	FICHA NORMAL 02	4/12/2014	3,583,311.00	10/12/2021	4,772,780.26	ACTIVO	-	4/12/2017	31/07/2019	4/12/2017	31/07/2019	4,658,829.70	84,264.90	100.00	AMAZONAS
123	2313403	308228	MEJORAMIENTO Y AMPLIACIÓN DEL SERVICIO DE AGUA POTABLE Y SANEAMIENTO DEL CENTRO POBLADO DE CARACHUPAYACU, DISTRITO DE JEPELACIO, PROVINCIA DE MOYOBAMBA, DEPARTAMENTO DE SAN MARTÍN	FICHA NORMAL 02	16/03/2016	2,228,990.00	13/12/2021	2,154,532.38	ACTIVO	-	1/04/2017	24/05/2018	1/04/2017	24/05/2018	2,036,679.77	0.00	100.00	SAN MARTIN
124	2235897	299499	INSTALACION DE LOS SERVICIOS DE AGUA POTABLE Y DISPOSICION SANITARIAS DE EXCRETAS Y DE AGUAS GRISES EN LA COMUNIDAD DE NATIVA DE UUT, DISTRITO DE IMAZA, PROVINCIA DE BAGUA, DEPARTAMENTO DE AMAZONAS	FICHA NORMAL 02	31/12/2014	3,491,346.00	13/12/2021	4,220,503.15	ACTIVO	-	1/09/2017	28/07/2019	1/09/2017	28/07/2019	4,169,756.35	88,709.00	100.00	AMAZONAS
125	2311108	309624	MEJORAMIENTO Y AMPLIACION DEL SERVICIO DE AGUA POTABLE Y SANEAMIENTO EN EL CENTRO POBLADO DE CORDILLERA ANDINA, DISTRITO DE MOYOBAMBA, PROVINCIA DE MOYOBAMBA, DEPARTAMENTO DE SAN MARTIN	FICHA NORMAL 02	28/01/2016	5,334,718.00	24/09/2021	5,929,522.17	ACTIVO	-	1/09/2017	24/05/2019	1/09/2017	24/05/2019	5,926,707.72	20,226.00	100.00	SAN MARTIN
126	2307770	309623	MEJORAMIENTO Y AMPLIACIÓN DEL SERVICIO DE AGUA POTABLE Y SANEAMIENTO EN EL CENTRO POBLADO LA CRUZ DEL ALTO MAYO, DISTRITO DE MOYOBAMBA, PROVINCIA DE MOYOBAMBA, DEPARTAMENTO DE SAN MARTÍN	FICHA NORMAL 02	26/11/2015	2,216,197.00	25/09/2021	1,986,271.81	ACTIVO	-	1/04/2017	31/07/2019	1/04/2017	31/07/2019	1,970,332.38	0.00	100.00	SAN MARTIN
127	2293850	303322	MEJORAMIENTO Y AMPLIACION DEL SERVICIO DE AGUA POTABLE Y SANEAMIENTO DEL CENTRO POBLADO DE OCHAME, DISTRITO DE JEPELACIO, PROVINCIA DE MOYOBAMBA, DEPARTAMENTO DE SAN MARTIN	FICHA NORMAL 02	2/09/2015	3,585,562.00	24/09/2021	2,446,430.08	ACTIVO	-	1/04/2017	29/02/2020	1/04/2017	29/02/2020	2,432,308.93	50,679.00	100.00	SAN MARTIN
128	2303088	309622	MEJORAMIENTO Y AMPLIACIÓN DEL SERVICIO DE AGUA POTABLE Y SANEAMIENTO EN EL CENTRO POBLADO DE ALFONSO UGARTE, DISTRITO DE JEPELACIO, PROVINCIA DE MOYOBAMBA, DEPARTAMENTO DE SAN MARTÍN	FICHA NORMAL 02	2/10/2015	1,629,365.00	27/09/2021	1,775,812.59	ACTIVO	-	1/04/2017	7/05/2018	1/04/2017	7/05/2018	1,710,214.98	0.00	100.00	SAN MARTIN
129	2202462	299712	INSTALACION DE LOS SERVICIOS DE AGUA POTABLE, DISPOSICION SANITARIA DE EXCRETAS Y DE AGUAS GRISES EN LA COMUNIDAD NATIVA DE KUSU, DISTRITO DE IMAZA, PROVINCIA DE BAGUA, DEPARTAMENTO DE AMAZONAS	FICHA NORMAL 02	14/11/2014	3,204,735.00	24/09/2021	3,939,100.00	ACTIVO	-	10/10/2017	2/03/2020	10/10/2017	2/03/2020	3,937,145.21	93,798.91	100.00	AMAZONAS
130	2235421	299798	MEJORAMIENTO Y AMPLIACION DEL SERVICIO DE AGUA POTABLE E INSTALACION DE LA DISPOSICION SANITARIA DE EXCRETAS Y DE AGUAS GRISES EN LA COMUNIDAD NATIVA UMUKAI, DISTRITO DE IMAZA, PROVINCIA DE BAGUA, DEPARTAMENTO DE AMAZONAS	FICHA NORMAL 02	12/12/2014	3,003,535.00	12/02/2021	3,958,294.12	ACTIVO	-	1/09/2017	20/11/2018	1/09/2017	20/11/2018	3,796,630.27	0.00	100.00	AMAZONAS
131	2255406	300001	INSTALACION DE LOS SERVICIOS DE AGUA POTABLE Y DISPOSICION SANITARIA DE EXCRETAS Y DE AGUAS GRISES EN LA COMUNIDAD NATIVA DE YANAT, DISTRITO DE IMAZA, PROVINCIA DE BAGUA, DEPARTAMENTO DE AMAZONAS	FICHA NORMAL 02	12/02/2015	4,991,729.00	25/09/2021	6,673,891.35	ACTIVO	-	12/09/2017	30/09/2018	12/09/2017	30/09/2018	6,589,774.04	0.00	100.00	AMAZONAS
132	2254974	313816	MEJORAMIENTO Y AMPLIACIÓN DEL SERVICIO DE AGUA POTABLE Y SANEAMIENTO EN EL CENTRO POBLADO DE LA PRIMAVERA, DISTRITO DE NUEVA CAJAMARCA, PROVINCIA DE RIOJA, DEPARTAMENTO DE SAN MARTÍN	FICHA NORMAL 02	28/01/2016	2,762,956.00	24/09/2021	2,602,216.03	ACTIVO	-	3/04/2017	30/09/2021	3/04/2017	30/09/2021	2,526,914.11	44,777.00	100.00	SAN MARTIN
133	2235894	300347	MEJORAMIENTO Y AMPLIACION DEL SERVICIO DE AGUA POTABLE E INSTALACION DE LA DISPOSICION SANITARIA DE EXCRETAS Y DE AGUAS GRISES EN LA COMUNIDAD NATIVA DE YAMAYAKAT, DISTRITO DE IMAZA, PROVINCIA DE BAGUA, DEPARTAMENTO DE AMAZONAS	FICHA NORMAL 02	23/01/2015	3,766,847.00	21/03/2021	4,768,179.77	ACTIVO	-	1/09/2017	21/03/2019	1/09/2017	21/03/2019	4,768,179.77	0.00	100.00	AMAZONAS
134	2307771	309077	INSTALACION DEL SERVICIO DE AGUA POTABLE Y SANEAMIENTO DE LA COMUNIDAD NATIVA DE NUEVA VIDA, DISTRITO DE BALSAPUERTO, PROVINCIA DE ALTO AMAZONAS, DEPARTAMENTO DE LORETO	FICHA NORMAL 02	26/11/2015	3,990,679.00	12/02/2021	6,158,941.89	ACTIVO	-	1/09/2017	26/09/2018	1/09/2017	26/09/2018	6,158,941.89	0.00	100.00	LORETO
135	2254973	313815	MEJORAMIENTO Y AMPLIACION DEL SERVICIO DE AGUA POTABLE Y SANEAMIENTO EN EL CENTRO POBLADO DE SANTA CATALINA, DISTRITO DE MOYOBAMBA, PROVINCIA DE MOYOBAMBA, DEPARTAMENTO DE SAN MARTIN	FICHA NORMAL 02	14/03/2016	3,645,047.00	20/04/2020	3,996,673.94	ACTIVO	-	1/09/2017	31/10/2018	1/09/2017	31/10/2018	3,978,073.54	0.00	100.00	SAN MARTIN
136	2284559	303121	MEJORAMIENTO Y AMPLIACION DEL SERVICIO DE AGUA POTABLE Y SANEAMIENTO DE LA LOCALIDAD DE QUILLOALLPA, DISTRITO DE MOYOBAMBA, PROVINCIA DE MOYOBAMBA, DEPARTAMENTO DE SAN MARTIN	FICHA NORMAL 02	13/08/2015	3,206,531.00	20/04/2020	3,811,789.40	ACTIVO	-	1/09/2017	30/04/2019	1/09/2017	30/04/2019	3,810,942.08	0.00	100.00	SAN MARTIN
137	2235417	300295	MEJORAMIENTO Y AMPLIACION DEL SERVICIO DE AGUA POTABLE E INSTALACION DE LA DISPOSICION SANITARIA DE EXCRETAS Y DE AGUAS GRISES EN LA COMUNIDAD NATIVA DE TEMASHNUM, DISTRITO DE IMAZA, PROVINCIA DE BAGUA, DEPARTAMENTO DE AMAZONAS	FICHA NORMAL 02	4/12/2014	3,913,947.00	12/02/2021	4,611,930.10	ACTIVO	-	1/09/2017	16/03/2019	1/09/2017	16/03/2019	4,611,431.10	22,401.00	100.00	AMAZONAS
138	2311109	309630	INSTALACION DEL SERVICIO DE AGUA POTABLE Y SANEAMIENTO DE LA COMUNIDAD NATIVA PUERTO PORVENIR, DISTRITO DE BALSAPUERTO, PROVINCIA DE ALTO AMAZONAS, DEPARTAMENTO DE LORETO	FICHA NORMAL 02	28/01/2016	3,605,670.00	25/09/2021	5,396,429.39	ACTIVO	-	16/10/2017	2/09/2018	16/10/2017	2/09/2018	5,351,136.32	0.00	100.00	LORETO
139	2202463	299720	INSTALACION DE LOS SERVICIOS DE AGUA POTABLE, DISPOSICION SANITARIA DE EXCRETAS Y DE AGUAS GRISES EN LA COMUNIDAD NATIVA DE LISTRA, DISTRITO DE IMAZA, PROVINCIA DE BAGUA, DEPARTAMENTO DE AMAZONAS	FICHA NORMAL 02	14/11/2014	3,757,852.00	24/09/2021	4,867,489.52	ACTIVO	-	10/10/2017	2/03/2020	10/10/2017	2/03/2020	4,864,939.36	81,729.29	100.00	AMAZONAS
140	2282885	303119	MEJORAMIENTO Y AMPLIACION DEL SERVICIO DE AGUA POTABLE Y SANEAMIENTO EN EL CENTRO POBLADO DE MARONA, DISTRITO DE MOYOBAMBA, PROVINCIA DE MOYOBAMBA, DEPARTAMENTO DE SAN MARTIN	FICHA NORMAL 02	10/07/2015	4,928,812.00	12/02/2021	6,334,007.42	ACTIVO	-	26/09/2017	9/08/2018	26/09/2017	9/08/2018	5,382,108.07	0.00	100.00	SAN MARTIN
141	2307774	303308	MEJORAMIENTO Y AMPLIACION DEL SERVICIO DE AGUA POTABLE Y SANEAMIENTO DE LOS CENTROS POBLADOS DE PRIMAVERA Y LA VIÑA DE LOS ALPES, DISTRITO DE MOYOBAMBA, PROVINCIA DE MOYOBAMBA, DEPARTAMENTO DE SAN MARTIN	FICHA NORMAL 02	26/11/2015	4,815,243.00	24/09/2021	5,523,727.42	ACTIVO	-	1/09/2017	29/11/2018	1/09/2017	29/11/2018	5,511,960.96	111,476.00	100.00	SAN MARTIN
142	2309366	309621	MEJORAMIENTO Y AMPLIACION DEL SERVICIO DE AGUA POTABLE Y SANEAMIENTO EN EL CENTRO POBLADO DE LAS MALVINAS, DISTRITO DE MOYOBAMBA, PROVINCIA DE MOYOBAMBA, DEPARTAMENTO DE SAN MARTIN	FICHA NORMAL 02	4/04/2016	4,153,169.00	20/04/2020	4,344,905.14	ACTIVO	-	1/09/2017	25/11/2018	1/09/2017	25/11/2018	4,331,238.19	0.00	100.00	SAN MARTIN
143	2339516	378370	INSTALACIÓN DEL SERVICIO DE AGUA POTABLE Y SANEAMIENTO EN LA COMUNIDAD NATIVA DE FRAY MARTIN, DISTRITO DE BALSAPUERTO, PROVINCIA DE ALTO AMAZONAS, DEPARTAMENTO DE LORETO	FICHA NORMAL 02	22/05/2017	3,977,527.00	20/09/2021	4,539,825.15	ACTIVO	-	-	-	ET	ET	45,006.98	0.00	0.00	LORETO
144	2269266	303122	MEJORAMIENTO Y AMPLIACION DEL SERVICIO DE AGUA POTABLE Y SANEAMIENTO EN EL CENTRO POBLADO DE RAMIREZ, DISTRITO DE JEPELACIO, PROVINCIA DE MOYOBAMBA, DEPARTAMENTO DE SAN MARTIN	FICHA NORMAL 02	3/06/2015	4,232,276.00	20/04/2020	4,576,621.67	ACTIVO	-	26/09/2017	8/08/2018	26/09/2017	8/08/2018	4,551,471.53	0.00	100.00	SAN MARTIN
145	2235893	300538	INSTALACIÓN DE LOS SERVICIOS DE AGUA POTABLE Y DISPOSICION SANITARIA DE EXCRETAS DE LA COMUNIDAD NATIVA DE SIJIAK, DISTRITO DE IMAZA, PROVINCIA DE BAGUA, DEPARTAMENTO DE AMAZONAS	FICHA NORMAL 02	26/01/2015	5,649,110.00	25/09/2021	7,203,042.83	ACTIVO	-	12/09/2017	20/09/2018	12/09/2017	20/09/2018	7,062,938.58	0.00	100.00	AMAZONAS

FIRMA DIGITAL
PERÚ Ministerio de Vivienda, Construcción y Saneamiento
VIVIENDA

Firmado digitalmente por:CALDERON NISHIDA Carlos Hermilio FAU 20504743307 soft
Motivo: Soy el autor del documento
Fecha: 2022/03/15 09:07:35-0500

MVCS
Por: MERA BERRIOS Jose Moises FAU 20504743307 soft
Motivo: Doy V° B°
Fecha: 2022/03/11 09:08:27-0500

MVCS
Por: MIRANDA LEYVA Juan Francisco FAU 20504743307 soft
Motivo: Doy V° B°
Fecha: 2022/03/10 17:30:37-0500

MVCS
Por: CALDERON NISHIDA Carlos Hermilio FAU 20504743307 soft
Motivo: Doy V° B°
Fecha: 2022/03/10 09:53:53-0500

N°	Código único de inversiones	Código SNIP	Nombre de la inversión	Tipo de Formato	Fecha de viabilidad	Monto viable	Fecha de última modificación	Costo actualizado	Estado de la inversión	Fecha de cierre	Fecha programada de Inicio de ejecucion fisica	Fecha programada de Fin de ejecucion fisica	Fecha real de Inicio de ejecucion fisica	Fecha real de Fin de ejecucion fisica	Avance financiero Devengado acumulado	Avance financiero Devengado del Año Vigente	Avance Fisico Real(%)	Departamento
	A	B	C	D	E	F	G	H	I	J								K
146	2302779	303261	INSTALACION DEL SERVICIO DE AGUA POTABLE Y SANEAMIENTO EN EL CENTRO POBLADO DE GANIMIDES, DISTRITO DE MOYOBAMBA, PROVINCIA DE MOYOBAMBA, DEPARTAMENTO DE SAN MARTIN	FICHA NORMAL 02	16/09/2015	2,689,754.00	27/09/2021	2,504,658.17	ACTIVO	-	15/05/2017	22/07/2019	15/05/2017	22/07/2019	2,503,904.50	2,668.00	100.00	SAN MARTIN
147	2302777	309777	INSTALACION DE LOS SERVICIOS DE AGUA POTABLE Y SANEAMIENTO EN EL CENTRO POBLADO DE EL LIMON, DISTRITO DE JEPELACIO, PROVINCIA DE MOYOBAMBA, DEPARTAMENTO DE SAN MARTIN	FICHA NORMAL 02	10/09/2015	2,765,432.00	24/09/2021	3,059,216.36	ACTIVO	-	22/09/2017	11/08/2020	22/09/2017	11/08/2020	2,990,359.30	32,397.00	100.00	SAN MARTIN
148	2311140	309779	INSTALACION DEL SERVICIO DE AGUA POTABLE Y SANEAMIENTO EN LA COMUNIDAD NATIVA NUEVO BARRANQUITA, DISTRITO DE BALSAPUERTO, PROVINCIA DE ALTO AMAZONAS, DEPARTAMENTO DE LORETO	FICHA NORMAL 02	10/03/2016	2,665,780.00	25/09/2021	4,101,792.09	ACTIVO	-	16/10/2017	13/08/2018	16/10/2017	13/08/2018	4,074,645.18	0.00	100.00	LORETO
149	2307861	303389	MEJORAMIENTO Y AMPLIACION DEL SERVICIO DE AGUA POTABLE Y SANEAMIENTO DE LOS CENTROS POBLADOS DE ALFARILLO Y LAS PALMERAS DE OROMINA, DISTRITO DE MOYOBAMBA, PROVINCIA DE MOYOBAMBA, DEPARTAMENTO DE SAN MARTIN	FICHA NORMAL 02	14/10/2015	4,933,009.00	25/09/2021	5,904,354.10	ACTIVO	-	1/09/2017	10/07/2018	1/09/2017	10/07/2018	4,748,673.38	0.00	100.00	SAN MARTIN
150	2282882	303130	INSTALACION DEL SERVICIO DE AGUA POTABLE Y SANEAMIENTO EN EL CENTRO POBLADO DE CAÑA BRAVA, DISTRITO DE MOYOBAMBA, PROVINCIA MOYOBAMBA, DEPARTAMENTO DE SAN MARTIN	FICHA NORMAL 02	22/07/2015	3,326,040.00	25/09/2021	3,885,187.77	ACTIVO	-	1/09/2017	11/07/2018	1/09/2017	11/07/2018	3,874,047.00	0.00	100.00	SAN MARTIN
151	2339603	378458	INSTALACIÓN DEL SERVICIO DE AGUA POTABLE Y SANEAMIENTO EN LA COMUNIDAD NATIVA DE NUEVA ESPERANZA, DISTRITO DE BALSAPUERTO, PROVINCIA DE ALTO AMAZONAS, DEPARTAMENTO DE LORETO	FICHA NORMAL 02	27/04/2017	7,529,641.00	20/09/2021	9,145,321.08	ACTIVO	-	-	-	ET	ET	45,006.98	0.00	0.00	LORETO
152	2202568	299850	MEJORAMIENTO Y AMPLIACION DEL SERVICIO DE AGUA POTABLE E INSTALACION DE LA DISPOSICION SANITARIA DE EXCRETAS Y DE AGUAS GRISES EN EL CENTRO POBLADO DE TUPAC AMARU I, DISTRITO DE IMAZA, PROVINCIA DE BAGUA, DEPARTAMENTO DE AMAZONAS	FICHA NORMAL 02	26/11/2014	3,084,242.00	12/02/2021	3,612,715.03	ACTIVO	-	1/09/2017	20/11/2018	1/09/2017	20/11/2018	3,596,715.03	0.00	100.00	AMAZONAS
153	2323784	309626	INSTALACION DEL SERVICIO DE AGUA POTABLE Y SANEAMIENTO EN LA COMUNIDAD NATIVA DE CANOA PUERTO, DISTRITO DE BALSAPUERTO, PROVINCIA DE ALTO AMAZONAS, DEPARTAMENTO DE LORETO	FICHA NORMAL 02	13/06/2016	4,554,657.00	24/09/2021	4,351,031.07	ACTIVO	-	1/10/2017	29/03/2018	1/10/2017	29/03/2018	3,993,567.32	0.00	100.00	LORETO
154	2400881	387639	INSTALACION DEL SERVICIO DE AGUA POTABLE Y SANEAMIENTO EN EL CENTRO POBLADO DE NUEVO MILAGRO , DISTRITO DE SAN JUAN BAUTISTA - MAYNAS - LORETO	FICHA NORMAL 02	11/01/2018	3,950,663.00	20/09/2021	4,094,653.48	ACTIVO	-	-	-	ET	ET	28,583.48	0.00	0.00	LORETO
155	2400876	387636	INSTALACION DEL SERVICIO DE AGUA POTABLE Y SANEAMIENTO EN EL CENTRO POBLADO DE SOLEDAD , DISTRITO DE SAN JUAN BAUTISTA - MAYNAS - LORETO	FICHA NORMAL 02	29/12/2017	2,250,228.00	20/09/2021	2,298,394.26	ACTIVO	-	-	-	ET	ET	38,779.77	0.00	0.00	LORETO
156	2400884	387641	INSTALACION DEL SERVICIO DE AGUA POTABLE Y SANEAMIENTO EN EL CENTRO POBLADO DE NUEVO HORIZONTE , DISTRITO DE SAN JUAN BAUTISTA - MAYNAS - LORETO	FICHA NORMAL 02	21/03/2018	4,428,870.00	30/03/2021	4,428,870.00	ACTIVO	-	-	-	ET	ET	29,128.30	29,128.30	0.00	LORETO
157	2235799	300298	MEJORAMIENTO Y AMPLIACION DEL SERVICIO DE AGUA POTABLE E INSTALACION DE LA DISPOSICION SANITARIA DE EXCRETAS Y DE AGUAS GRISES EN LA COMUNIDAD NATIVA DE NAZARETH, DISTRITO DE IMAZA, PROVINCIA DE BAGUA, DEPARTAMENTO DE AMAZONAS	FICHA NORMAL 02	17/12/2014	3,751,808.00	12/02/2021	4,596,006.25	ACTIVO	-	1/09/2017	19/11/2018	1/09/2017	19/11/2018	4,536,070.17	0.00	100.00	AMAZONAS
158	2269262	303314	MEJORAMIENTO Y AMPLIACION DEL SERVICIO DE AGUA POTABLE Y SANEAMIENTO EN EL CENTRO POBLADO LOS NARANJOS, DISTRITO JEPELACIO, PROVINCIA DE MOYOBAMBA, DEPARTAMENTO DE SAN MARTIN	FICHA NORMAL 02	3/06/2015	3,226,099.00	23/09/2021	4,217,983.60	ACTIVO	-	26/09/2017	1/07/2018	26/09/2017	1/07/2018	3,767,470.75	0.00	100.00	SAN MARTIN
159	2304857	343702	MEJORAMIENTO Y AMPLIACION DEL SERVICIO DE AGUA POTABLE Y SANEAMIENTO EN LA COMUNIDAD NATIVA DE BALSAPUERTO, DISTRITO DE BALSAPUERTO, PROVINCIA DE ALTO AMAZONAS. DEPARTAMENTO DE LORETO	FICHA NORMAL 02	10/02/2016	5,403,506.00	12/02/2021	8,309,464.12	ACTIVO	-	16/10/2017	24/07/2018	16/10/2017	24/07/2018	8,042,230.17	0.00	100.00	LORETO
160	2400875	387635	INSTALACION DEL SERVICIO DE AGUA POTABLE Y SANEAMIENTO EN EL CENTRO POBLADO DE LLANCHAMA , DISTRITO DE SAN JUAN BAUTISTA - MAYNAS - LORETO	FICHA NORMAL 02	20/03/2018	2,888,895.00	30/03/2021	2,888,895.00	ACTIVO	-	-	-	ET	ET	46,463.80	46,463.80	0.00	LORETO
161	2339282	378147	INSTALACION DEL SERVICIO DE AGUA POTABLE Y SANEAMIENTO EN LA COMUNIDAD NATIVA DE NUEVO CHAZUTA, DISTRITO DE BALSAPUERTO, PROVINCIA DE ALTO AMAZONAS, DEPARTAMENTO DE LORETO	FICHA NORMAL 02	20/03/2017	3,281,854.00	20/09/2021	4,477,978.88	ACTIVO	-	-	-	ET	ET	2,064,319.22	0.00	0.00	LORETO
162	2305180	344004	INSTALACIÓN DEL SERVICIO DE AGUA POTABLE Y SANEAMIENTO EN LA COMUNIDAD NATIVA DE MARANATHA, DISTRITO DE BALSAPUERTO, PROVINCIA DE ALTO AMAZONAS, DEPARTAMENTO DE LORETO	FICHA NORMAL 02	26/04/2017	2,850,910.00	20/09/2021	2,224,808.78	ACTIVO	-	-	-	ET	ET	45,006.98	0.00	0.00	LORETO
163	2318065	309758	MEJORAMIENTO Y AMPLIACION DEL SERVICIO DE AGUA POTABLE Y SANEAMIENTO EN EL CENTRO POBLADO PERLA DE INDAÑE, DISTRITO DE MOYOBAMBA, PROVINCIA DE MOYOBAMBA, DEPARTAMENTO DE SAN MARTIN	FICHA NORMAL 02	27/04/2016	4,372,311.00	24/09/2021	4,349,615.65	ACTIVO	-	22/09/2017	27/11/2019	22/09/2017	27/11/2019	4,331,379.53	79,432.00	100.00	SAN MARTIN
164	2307772	303116	MEJORAMIENTO Y AMPLIACION DEL SERVICIO DE AGUA POTABLE Y SANEAMIENTO EN LOS CENTROS POBLADOS DE SANTA ROSA DE OROMINA Y PARAISO, DISTRITO DE MOYOBAMBA, PROVINCIA DE MOYOBAMBA, DEPARTAMENTO DE SAN MARTIN	FICHA NORMAL 02	26/11/2015	4,858,221.00	25/09/2021	5,107,312.01	ACTIVO	-	1/09/2017	6/07/2018	1/09/2017	6/07/2018	5,068,874.80	2,667.00	100.00	SAN MARTIN
165	2305182	344006	MEJORAMIENTO Y AMPLIACION DEL SERVICIO DE AGUA POTABLE Y SANEAMIENTO EN LOS CENTROS POBLADOS NUEVA ALIANZA Y BARRIO NUEVO, DISTRITO DE MOYOBAMBA, PROVINCIA MOYOBAMBA, DEPARTAMENTO DE SAN MARTIN	FICHA NORMAL 02	21/03/2016	5,167,302.00	24/09/2021	5,494,759.71	ACTIVO	-	22/09/2017	24/06/2019	22/09/2017	24/06/2019	5,463,007.57	103,574.00	100.00	SAN MARTIN
166	2400874	387634	INSTALACION DEL SERVICIO DE AGUA POTABLE Y SANEAMIENTO EN EL CENTRO POBLADO DE NINA RUMI , DISTRITO DE SAN JUAN BAUTISTA - MAYNAS - LORETO	FICHA NORMAL 02	16/03/2018	6,905,442.00	20/09/2021	5,402,651.95	ACTIVO	-	-	-	ET	ET	38,779.77	0.00	0.00	LORETO
167	2311141	309620	MEJORAMIENTO Y AMPLIACION DEL SERVICIO DE AGUA POTABLE Y SANEAMIENTO EN EL CENTRO POBLADO DE LA LIBERTAD DE HUASCAYACU, DISTRITO DE MOYOBAMBA, PROVINCIA DE MOYOBAMBA, DEPARTAMENTO DE SAN MARTIN	FICHA NORMAL 02	10/02/2016	4,870,562.00	6/07/2021	5,546,699.62	ACTIVO	-	13/10/2017	16/07/2018	13/10/2017	16/07/2018	4,538,694.28	0.00	100.00	SAN MARTIN
168	2400888	387645	INSTALACION DEL SERVICIO DE AGUA POTABLE Y SANEAMIENTO EN EL CENTRO POBLADO DE NUEVO SAN JUAN , DISTRITO DE SAN JUAN BAUTISTA - MAYNAS - LORETO	FICHA NORMAL 02	10/01/2018	2,092,413.00	20/09/2021	2,383,253.48	ACTIVO	-	-	-	ET	ET	0.00	0.00	0.00	LORETO
169	2294188	303313	MEJORAMIENTO Y AMPLIACION DEL SERVICIO DE AGUA POTABLE Y SANEAMIENTO DEL CENTRO POBLADO DE LOS ANGELES, DISTRITO MOYOBAMBA, PROVINCIA MOYOBAMBA, DEPARTAMENTO DE SAN MARTIN	FICHA NORMAL 02	1/09/2015	4,656,967.00	12/02/2021	5,979,863.36	ACTIVO	-	13/10/2017	29/11/2018	13/10/2017	29/11/2018	4,699,314.10	0.00	100.00	SAN MARTIN
170	2307768	309188	INSTALACION DEL SERVICIO DE AGUA POTABLE Y SANEAMIENTO EN LA COMUNIDAD NATIVA DE LIBERTAD, DISTRITO DE BALSAPUERTO, PROVINCIA DE ALTO AMAZONAS, DEPARTAMENTO DE LORETO	FICHA NORMAL 02	14/10/2015	3,427,150.00	25/09/2021	5,080,153.02	ACTIVO	-	1/09/2017	6/08/2018	1/09/2017	6/08/2018	5,057,412.65	0.00	100.00	LORETO
171	2311139	309782	MEJORAMIENTO Y AMPLIACION DEL SERVICIO DE AGUA POTABLE Y SANEAMIENTO EN EL CENTRO POBLADO PERLA DE DAGUAS, DISTRITO DE NUEVA CAJAMARCA, PROVINCIA DE RIOJA. DEPARTAMENTO DE SAN MARTIN	FICHA NORMAL 02	15/03/2016	3,645,619.00	20/04/2020	3,794,552.39	ACTIVO	-	1/09/2017	27/12/2018	1/09/2017	27/12/2018	3,765,586.39	0.00	100.00	SAN MARTIN
172	2338740	377617	INSTALACIÓN DEL SERVICIO DE AGUA POTABLE Y SANEAMIENTO EN LA COMUNIDAD NATIVA DE MOYOBAMBILLO, DISTRITO DE BALSAPUERTO, PROVINCIA DE ALTO AMAZONAS, DEPARTAMENTO DE LORETO	FICHA NORMAL 02	26/04/2017	2,524,099.00	20/09/2021	3,819,760.71	ACTIVO	-	-	-	ET	ET	1,821,794.65	0.00	0.00	LORETO
173	2339592	378448	INSTALACIÓN DEL SERVICIO DE AGUA POTABLE Y SANEAMIENTO EN LA COMUNIDAD NATIVA DE SOLEDAD, DISTRITO DE BALSAPUERTO, PROVINCIA DE ALTO AMAZONAS, DEPARTAMENTO DE LORETO	FICHA NORMAL 02	27/04/2017	5,782,199.00	20/09/2021	6,316,553.84	ACTIVO	-	-	-	ET	ET	45,006.98	0.00	0.00	LORETO
174	2400868	387630	INSTALACION DEL SERVICIO DE AGUA POTABLE Y SANEAMIENTO EN EL CENTRO POBLADO DE PENA NEGRA , DISTRITO DE SAN JUAN BAUTISTA - MAYNAS - LORETO	FICHA NORMAL 02	20/01/2018	14,982,017.00	20/09/2021	17,622,968.50	ACTIVO	-	-	-	ET	ET	33,128.87	0.00	0.00	LORETO
175	2339595	378451	INSTALACIÓN DEL SERVICIO DE AGUA POTABLE Y SANEAMIENTO EN LA COMUNIDAD NATIVA DE PROGRESO, DISTRITO DE BALSAPUERTO, PROVINCIA DE ALTO AMAZONAS, DEPARTAMENTO DE LORETO	FICHA NORMAL 02	19/05/2017	4,534,415.00	20/09/2021	5,233,440.37	ACTIVO	-	-	-	ET	ET	45,006.98	0.00	0.00	LORETO
176	2400918	387658	INSTALACION DEL SERVICIO DE AGUA POTABLE Y SANEAMIENTO EN LA COMUNIDAD NATIVA DE 20 DE ENERO, DISTRITO DE NAUTA , PROVINCIA DE LORETO - LORETO	FICHA NORMAL 02	16/01/2018	1,789,841.00	24/09/2021	1,818,185.03	ACTIVO	-	-	-	ET	ET	20,864.04	0.00	0.00	LORETO
177	2400886	387643	INSTALACION DEL SERVICIO DE AGUA POTABLE Y SANEAMIENTO EN EL CENTRO POBLADO DE SAN LUCAS , DISTRITO DE SAN JUAN BAUTISTA - MAYNAS - LORETO	FICHA NORMAL 02	10/01/2018	4,160,726.00	20/09/2021	5,018,379.45	ACTIVO	-	-	-	ET	ET	0.00	0.00	0.00	LORETO
178	2400871	387633	INSTALACION DEL SERVICIO DE AGUA POTABLE Y SANEAMIENTO EN EL CENTRO POBLADO DE SAN JOSE , DISTRITO DE SAN JUAN BAUTISTA - MAYNAS - LORETO	FICHA NORMAL 02	21/01/2018	2,084,260.00	20/09/2021	2,016,562.56	ACTIVO	-	-	-	ET	ET	33,128.85	0.00	0.00	LORETO
179	2328696	309772	INSTALACION, MEJORAMIENTO Y AMPLIACIÓN DEL SERVICIO DE AGUA POTABLE Y SANEAMIENTO EN LOS CENTROS POBLADOS DE MIRAFLORES, PALESTINA, LA FLORIDA Y CAMPO AMOR, DISTRITO DE NUEVA CAJAMARCA, PROVINCIA DE RIOJA, DEPARTAMENTO DE SAN MARTÍN	FICHA NORMAL 02	28/06/2016	14,581,765.00	30/12/2021	21,281,280.15	ACTIVO	-	14/09/2019		14/09/2019		18,046,112.08	3,205,704.66	95.68	SAN MARTIN
180	2400849	387626	INSTALACION DEL SERVICIO DE AGUA POTABLE Y SANEAMIENTO EN EL CENTRO POBLADO DE SANTO TOMAS , DISTRITO DE SAN JUAN BAUTISTA - MAYNAS - LORETO	FICHA NORMAL 02	10/10/2018	7,886,921.00	30/03/2021	7,886,921.00	ACTIVO	-	-	-	ET	ET	46,304.70	46,304.70	0.00	LORETO
181	2400877	387637	INSTALACION DEL SERVICIO DE AGUA POTABLE Y SANEAMIENTO EN EL CENTRO POBLADO DE SAN ANTONIO , DISTRITO DE SAN JUAN BAUTISTA - MAYNAS - LORETO	FICHA NORMAL 02	29/12/2017	3,290,312.00	20/09/2021	3,626,637.92	ACTIVO	-	-	-	ET	ET	28,591.97	0.00	0.00	LORETO
182	2400903	387649	INSTALACION DEL SERVICIO DE AGUA POTABLE Y SANEAMIENTO EN LA COMUNIDAD NATIVA DE AMAZONAS, DISTRITO DE NAUTA , PROVINCIA DE LORETO - LORETO	FICHA NORMAL 02	14/01/2018	3,761,067.00	20/09/2021	3,872,329.94	ACTIVO	-	-	-	ET	ET	4,131.87	0.00	0.00	LORETO
183	2400882	387640	INSTALACION DEL SERVICIO DE AGUA POTABLE Y SANEAMIENTO EN EL CENTRO POBLADO DE VILLA EL BUEN PASTOR , DISTRITO DE SAN JUAN BAUTISTA - MAYNAS - LORETO	FICHA NORMAL 02	10/01/2018	2,101,173.00	20/09/2021	2,295,395.25	ACTIVO	-	-	-	ET	ET	28,583.48	0.00	0.00	LORETO
184	2400863	387627	INSTALACION DEL SERVICIO DE AGUA POTABLE Y SANEAMIENTO EN EL CENTRO POBLADO DE 25 DE ENERO , DISTRITO DE SAN JUAN BAUTISTA - MAYNAS - LORETO	FICHA NORMAL 02	10/10/2018	3,371,059.00	20/09/2021	3,883,822.32	ACTIVO	-	-	-	ET	ET	0.00	0.00	0.00	LORETO

FIRMA DIGITAL
PERÚ Ministerio de Vivienda, Construcción y Saneamiento
VIVIENDA

Firmado digitalmente por:CALDERON NISHIDA Carlos Hermilio FAU 20504743307 soft
Motivo: Soy el autor del documento
Fecha: 2022/03/15 09:07:35-0500

MVCS
Por: MERA BERRIOS Jose Moises FAU 20504743307 soft
Motivo: Doy V° B°
Fecha: 2022/03/11 09:08:27-0500

MVCS
Por: MIRANDA LEYVA Juan Francisco FAU 20504743307 soft
Motivo: Doy V° B°
Fecha: 2022/03/10 17:30:37-0500

MVCS
Por: CALDERON NISHIDA Carlos Hermilio FAU 20504743307 soft
Motivo: Doy V° B°
Fecha: 2022/03/10 09:53:53-0500

N°	Código único de inversiones	Código SNIP	Nombre de la inversión	Tipo de Formato	Fecha de viabilidad	Monto viable	Fecha de última modificación	Costo actualizado	Estado de la inversión	Fecha de cierre	Fecha programada de Inicio de ejecucion fisica	Fecha programada de Fin de ejecucion fisica	Fecha real de Inicio de ejecucion fisica	Fecha real de Fin de ejecucion fisica	Avance financiero Devengado acumulado	Avance financiero Devengado del Año Vigente	Avance Fisico Real(%)	Departamento
	A	B	C	D	E	F	G	H	I	J								K
185	2324904	303321	INSTALACION, MEJORAMIENTO Y AMPLIACION DEL SERVICIO DE AGUA POTABLE Y SANEAMIENTO EN LOS CENTRO POBLADOS DE RICARDO PALMA, VISTA ALEGRE, TÚPAC AMARU, SAN MIGUEL, CORDILLERA DEL CÓNDOR, EL CEDRO Y LIBERTAD DE PACUYACU, DISTRITO DE NUEVA CAJAMARCA, PROVINCIA DE RIOJA, DEPARTAMENTO DE SAN MARTÍN	FICHA NORMAL 02	28/06/2016	16,319,031.00	24/09/2021	23,136,870.13	ACTIVO	-	13/09/2019	18/11/2020	13/09/2019	18/11/2020	19,843,632.60	335,326.01	100.00	SAN MARTIN
186	2235801	300533	INSTALACION DE LOS SERVICIOS DE AGUA POTABLE, DISPOSICION SANITARIA DE EXCRETAS Y DE AGUAS GRISES EN LA COMUNIDAD NATIVA DE KUSU KUNCHIN, DISTRITO DE IMAZA, PROVINCIA DE BAGUA, DEPARTAMENTO DE AMAZONAS	FICHA NORMAL 02	31/12/2014	4,291,729.00	20/12/2021	9,348,301.36	ACTIVO	-	23/06/2019	10/03/2020	23/06/2019	10/03/2020	7,864,796.52	42,869.00	100.00	AMAZONAS
187	2202466	300529	MEJORAMIENTO Y AMPLIACION DEL SERVICIO DE AGUA POTABLE E INSTALACIÓN DE LA DISPOSICIÓN SANITARIA DE EXCRETAS Y DE AGUAS GRISES EN EL CENTRO POBLADO DE CHICAIS, DISTRITO DE IMAZA, PROVINCIA DE BAGUA, DEPARTAMENTO DE AMAZONAS	FICHA NORMAL 02	14/11/2014	2,806,127.00	22/11/2021	4,164,787.64	ACTIVO	-	8/07/2019	12/09/2019	8/07/2019	-	2,509,921.28	0.00	0.00	AMAZONAS
188	2400870	387632	INSTALACION DEL SERVICIO DE AGUA POTABLE Y SANEAMIENTO EN EL CENTRO POBLADO DE MORALILLO , DISTRITO DE SAN JUAN BAUTISTA - MAYNAS - LORETO	FICHA NORMAL 02	20/01/2018	2,428,520.00	20/09/2021	2,722,793.06	ACTIVO	-	-	-	ET	ET	33,128.87	0.00	0.00	LORETO
189	2339543	378396	INSTALACIÓN DEL SERVICIO DE AGUA POTABLE Y SANEAMIENTO EN LA COMUNIDAD NATIVA DE LOMA LINDA , DISTRITO DE BALSAPUERTO, PROVINCIA DE ALTO AMAZONAS, DEPARTAMENTO DE LORETO	FICHA NORMAL 02	22/05/2017	2,079,410.00	24/09/2021	2,424,139.61	ACTIVO	-	2/09/2019		2/09/2019		2,348,333.37	27,466.37	90.14	LORETO
190	2339548	378401	INSTALACION DEL SERVICIO DE AGUA POTABLE Y SANEAMIENTO EN LA COMUNIDAD NATIVA DE BELLAVISTA , DISTRITO DE BALSAPUERTO - ALTO AMAZONAS - LORETO	FICHA NORMAL 02	22/05/2017	2,014,998.00	20/09/2021	1,626,154.62	ACTIVO	-	-	-	ET	ET	45,006.98	0.00	0.00	LORETO
191	2202569	300542	INSTALACION DE LOS SERVICIOS DE AGUA POTABLE, DISPOSICIÓN SANITARIA DE EXCRETAS Y DE AGUAS GRISES EN LA COMUNIDAD NATIVA DE TSAG ENTSA, DISTRITO DE IMAZA, PROVINCIA DE BAGUA, DEPARTAMENTO DE AMAZONAS	FICHA NORMAL 02	26/11/2014	2,440,778.00	18/10/2021	3,068,283.85	ACTIVO	-	8/07/2019	12/09/2019	8/07/2019	-	2,158,539.29	0.00	0.00	AMAZONAS
192	2400887	387644	INSTALACION DEL SERVICIO DE AGUA POTABLE Y SANEAMIENTO EN EL CENTRO POBLADO DE EL TRIUNFO , DISTRITO DE SAN JUAN BAUTISTA - MAYNAS - LORETO	FICHA NORMAL 02	10/01/2018	2,509,527.00	20/09/2021	2,930,041.71	ACTIVO	-	-	-	ET	ET	0.00	0.00	0.00	LORETO
193	2235424	300518	MEJORAMIENTO Y AMPLIACION DEL SERVICIO DE AGUA POTABLE E INSTALACIÓN DE LA DISPOSICIÓN SANITARIA DE EXCRETAS Y DE AGUAS GRISES DE LA COMUNIDAD NATIVA BICHANAK, DISTRITO DE IMAZA, PROVINCIA DE BAGUA, DEPARTAMENTO AMAZONAS	FICHA NORMAL 02	15/12/2014	2,164,455.00	6/10/2021	2,598,965.50	ACTIVO	-	8/07/2019	12/09/2019	8/07/2019	-	1,865,751.83	0.00	0.00	AMAZONAS
194	2400885	387642	INSTALACION Y AMPLIACION DEL SERVICIO DE AGUA POTABLE Y SANEAMIENTO EN EL CENTRO POBLADO DE EX PETROLERO (ZONA 1) , DISTRITO DE SAN JUAN BAUTISTA - MAYNAS - LORETO	FICHA NORMAL 02	15/10/2018	4,786,531.00	20/09/2021	5,393,494.61	ACTIVO	-	-	-	ET	ET	0.00	0.00	0.00	LORETO
195	2235802	300540	INSTALACION DE LOS SERVICIOS DE AGUA POTABLE, DISPOSICION SANITARIA DE EXCRETAS Y DE AGUAS GRISES EN LA COMUNIDAD NATIVA DE SUKUTIN, DISTRITO DE IMAZA, PROVINCIA DE BAGUA, DEPARTAMENTO DE AMAZONAS	FICHA NORMAL 02	31/12/2014	4,972,129.00	25/09/2021	10,116,320.42	ACTIVO	-	23/06/2019	6/03/2020	23/06/2019	6/03/2020	8,491,778.10	73,585.68	100.00	AMAZONAS
196	2202572	299522	INSTALACION DE LOS SERVICIOS DE AGUA POTABLE, DISPOSICIÓN SANITARIA DE EXCRETAS Y DE AGUAS GRISES GRISES EN LA COMUNIDAD NATIVA DE SHUSHUI, DISTRITO DE IMAZA, PROVINCIA DE BAGUA, DEPARTAMENTO DE AMAZONAS	FICHA NORMAL 02	26/11/2014	1,754,190.00	6/10/2021	2,499,364.89	ACTIVO	-	8/07/2019	12/09/2019	8/07/2019	-	1,757,538.69	0.00	0.00	AMAZONAS
197	2235895	300297	MEJORAMIENTO Y AMPLIACION DEL SERVICIO DE AGUA POTABLE E INSTALACION DE LA DISPOSICION SANITARIA DE EXCRETAS Y DE AGUAS GRISES EN LA COMUNIDAD NATIVA DE ALTO SHIMUTAS, DISTRITO DE IMAZA, PROVINCIA DE BAGUA, DEPARTAMENTO DE AMAZONAS	FICHA NORMAL 02	26/01/2015	4,977,089.00	24/09/2021	10,537,435.24	ACTIVO	-	23/06/2019	15/03/2020	23/06/2019	15/03/2020	8,959,113.24	63,666.90	100.00	AMAZONAS
198	2400923	387661	INSTALACION DEL SERVICIO DE AGUA POTABLE Y SANEAMIENTO EN EL CENTRO POBLADO DE PALIZADA, DISTRITO DE NAUTA , PROVINCIA DE LORETO - LORETO	FICHA NORMAL 02	12/01/2018	6,724,491.00	7/12/2021	7,085,506.93	ACTIVO	-	6/03/2020		6/03/2020		6,304,449.14	1,790,037.02	98.43	LORETO
199	2202571	300532	INSTALACION DE LOS SERVICIOS DE AGUA POTABLE, DISPOSICIÓN SANITARIA DE EXCRETAS Y DE AGUAS GRISES EN LA COMUNIDAD NATIVA DE WICHIM, DISTRITO DE IMAZA, PROVINCIA DE BAGUA, DEPARTAMENTO DE AMAZONAS	FICHA NORMAL 02	26/11/2014	1,953,631.00	15/10/2021	2,502,148.53	ACTIVO	-	8/07/2019	12/09/2019	8/07/2019	-	1,880,001.66	0.00	0.00	AMAZONAS
200	2235416	299722	INSTALACION DE LOS SERVICIOS DE AGUA POTABLE, DISPOSICIÓN SANITARIA DE EXCRETAS Y DE AGUAS GRISES EN LA COMUNIDAD NATIVA DE DUSHID, DISTRITO DE IMAZA, PROVINCIA DE BAGUA, DEPARTAMENTO DE AMAZONAS	FICHA NORMAL 02	4/12/2014	2,878,522.00	18/10/2021	3,949,554.58	ACTIVO	-	8/07/2019	12/09/2019	8/07/2019	-	2,471,395.23	0.00	0.00	AMAZONAS
201	2235896	299938	MEJORAMIENTO Y AMPLIACION DEL SERVICIO DE AGUA POTABLE E INSTALACIÓN DE LA DISPOSICIÓN SANITARIA DE EXCRETAS Y DE AGUAS GRISES EN LA COMUNIDAD NATIVA DE BETHEL JAYAIS, DISTRITO DE IMAZA, PROVINCIA DE BAGUA, DEPARTAMENTO DE AMAZONAS	FICHA NORMAL 02	26/01/2015	2,965,749.00	18/10/2021	3,188,643.09	ACTIVO	-	8/07/2019	12/09/2019	8/07/2019	-	2,524,995.72	0.00	0.00	AMAZONAS
202	2400880	387638	INSTALACION DEL SERVICIO DE AGUA POTABLE Y SANEAMIENTO EN EL CENTRO POBLADO DE 13 DE FEBRERO , DISTRITO DE SAN JUAN BAUTISTA - MAYNAS - LORETO	FICHA NORMAL 02	10/01/2018	8,190,382.00	30/12/2021	11,846,258.91	ACTIVO	-	18/08/2020		18/08/2020		10,286,532.39	3,220,956.27	95.83	LORETO
203	2235418	300536	MEJORAMIENTO Y AMPLIACION DEL SERVICIO DE AGUA POTABLE E INSTALACIÓN DE LA DISPOSICIÓN SANITARIA DE EXCRETAS Y DE AGUAS GRISES EN LA COMUNIDAD NATIVA DE NUEVO BELÉN, DISTRITO DE IMAZA, PROVINCIA DE BAGUA, DEPARTAMENTO DE AMAZONAS	FICHA NORMAL 02	4/12/2014	2,660,187.00	15/10/2021	4,473,214.41	ACTIVO	-	8/07/2019	12/09/2019	8/07/2019	-	2,401,645.32	0.00	0.00	AMAZONAS
204	2400890	387646	INSTALACION DEL SERVICIO DE AGUA POTABLE Y SANEAMIENTO EN EL CENTRO POBLADO DE SAN JOAQUIN DE OMAGUA, DISTRITO DE NAUTA , PROVINCIA DE LORETO - LORETO	FICHA NORMAL 02	13/01/2018	6,899,220.00	24/09/2021	9,295,264.38	ACTIVO	-	7/03/2020		7/03/2020		7,991,537.91	2,939,017.34	100.00	LORETO
205	2400901	387647	INSTALACION DEL SERVICIO DE AGUA POTABLE Y SANEAMIENTO EN LA COMUNIDAD NATIVA DE SAN JUAN DE PURITANIA, DISTRITO DE NAUTA , PROVINCIA DE LORETO - LORETO	FICHA NORMAL 02	14/01/2018	3,798,252.00	27/09/2021	4,824,410.49	ACTIVO	-	7/03/2020	4/12/2021	7/03/2020	4/12/2021	3,946,658.20	1,849,952.61	100.00	LORETO
206	2400914	387656	INSTALACION DEL SERVICIO DE AGUA POTABLE Y SANEAMIENTO EN LA COMUNIDAD NATIVA DE PAYORETE, DISTRITO DE NAUTA , PROVINCIA DE LORETO - LORETO	FICHA NORMAL 02	14/01/2018	2,966,714.00	18/03/2021	3,892,538.83	ACTIVO	-	19/05/2021		19/05/2021		3,690,313.38	3,669,449.34	100.00	LORETO
207	2400865	387628	INSTALACION DEL SERVICIO DE AGUA POTABLE Y SANEAMIENTO EN EL CENTRO POBLADO DE QUISTOCOCHA , DISTRITO DE SAN JUAN BAUTISTA - MAYNAS - LORETO	FICHA NORMAL 02	12/10/2018	14,336,231.00	5/11/2021	15,566,289.50	ACTIVO	-	7/03/2020		7/03/2020		12,897,160.51	3,701,897.33	95.75	LORETO
208	2308606	347104	MEJORAMIENTO Y AMPLIACION INSTALACION, DEL SERVICIO DE AGUA POTABLE Y SANEAMIENTO EN LOS CENTROS POBLADOS DE BETANIA, LA ESPERANZA, VICTORIA NUEVA Y SAN JUAN DE RIO SORITOR, 4 LOCALIDADES DEL DISTRITO DE NUEVA CAJAMARCA - PROVINCIA DE RIOJA, - DEPARTAMENTO DE SAN MARTIN	PROYECTO	5/06/2019	27,814,423.54	10/12/2021	34,948,808.69	ACTIVO	-	-	-	ET	ET	0.00	0.00	0.00	SAN MARTIN
209	2400913	387655	INSTALACION DEL SERVICIO DE AGUA POTABLE Y SANEAMIENTO EN LA COMUNIDAD NATIVA DE MIGUEL GRAU, DISTRITO DE NAUTA , PROVINCIA DE LORETO - LORETO	FICHA NORMAL 02	14/01/2018	4,849,486.00	29/10/2021	8,572,458.52	ACTIVO	-	10/06/2021		10/06/2021		3,863,322.53	3,842,458.49	25.08	LORETO
210	2235423	299672	MEJORAMIENTO Y AMPLIACION DEL SERVICIO DE AGUA POTABLE E INSTALACIÓN DE LA DISPOSICIÓN SANITARIA DE EXCRETAS Y DE AGUAS GRISES EN LA COMUNIDAD NATIVA DE PAKUI, DISTRITO DE IMAZA, PROVINCIA DE BAGUA, DEPARTAMENTO DE AMAZONAS	FICHA NORMAL 02	12/12/2014	2,231,824.00	6/10/2021	2,517,327.90	ACTIVO	-	8/07/2019	12/09/2019	8/07/2019	-	1,820,419.83	0.00	0.00	AMAZONAS
211	2400869	387631	INSTALACION DEL SERVICIO DE AGUA POTABLE Y SANEAMIENTO EN EL CENTRO POBLADO DE VARILLAL , DISTRITO DE SAN JUAN BAUTISTA - MAYNAS - LORETO	FICHA NORMAL 02	20/01/2018	9,198,937.00	23/02/2021	12,192,347.55	ACTIVO	-	13/03/2020		13/03/2020		10,395,948.91	2,687,390.00	91.80	LORETO
212	2400920	387659	INSTALACION DEL SERVICIO DE AGUA POTABLE Y SANEAMIENTO EN LA COMUNIDAD NATIVA DE SAN PEDRO I, DISTRITO DE NAUTA , PROVINCIA DE LORETO - LORETO	FICHA NORMAL 02	21/03/2018	2,742,357.00	7/12/2021	4,117,891.56	ACTIVO	-	9/06/2021		9/06/2021		2,983,771.48	2,962,907.47	61.95	LORETO
213	2202460	298568	MEJORAMIENTO Y AMPLIACION DEL SERVICIO DE AGUA POTABLE E INSTALACION DE LA DISPOSICION SANITARIA DE EXCRETAS Y DE AGUAS GRISES EN LA COMUNIDAD NATIVA DE WACHAPEA, DISTRITO DE IMAZA, PROVINCIA DE BAGUA, DEPARTAMENTO DE AMAZONAS	FICHA NORMAL 02	14/11/2014	3,008,258.00	18/10/2021	3,471,279.51	ACTIVO	-	8/07/2019	12/09/2019	8/07/2019	-	2,561,803.36	0.00	0.00	AMAZONAS
214	2400910	387654	INSTALACION DEL SERVICIO DE AGUA POTABLE Y SANEAMIENTO EN LA COMUNIDAD NATIVA DE HIPOLITO UNANUE, DISTRITO DE NAUTA , PROVINCIA DE LORETO - LORETO	FICHA NORMAL 02	14/01/2018	3,513,298.00	18/03/2021	4,828,506.22	ACTIVO	-	10/06/2021		10/06/2021		3,025,384.60	3,004,520.56	33.01	LORETO
215	2292676	334003	INSTALACION DEL SERVICIO DE AGUA POTABLE Y SANEAMIENTO EN LA COMUNIDAD NATIVA DE NUEVA BARRANQUITA, DISTRITO DE BALSAPUERTO, PROVINCIA DE ALTO AMAZONAS, DEPARTAMENTO DE LORETO	FICHA NORMAL 02	26/11/2015	2,011,204.00	24/09/2021	2,755,444.52	ACTIVO	-	5/10/2021		5/10/2021		2,258,735.15	725,997.32	69.01	LORETO
216	2400941	387669	INSTALACION DEL SERVICIO DE AGUA POTABLE Y SANEAMIENTO EN EL CENTRO POBLADO DE LISBOA, DISTRITO DE NAUTA , PROVINCIA DE LORETO - LORETO	FICHA NORMAL 02	19/01/2018	3,354,737.00	20/09/2021	3,511,773.80	ACTIVO	-	21/05/2021		21/05/2021		2,797,155.09	2,768,456.79	73.09	LORETO
217	2400866	387629	INSTALACION DEL SERVICIO DE AGUA POTABLE Y SANEAMIENTO EN EL CENTRO POBLADO DE CRUZ DEL SUR , DISTRITO DE SAN JUAN BAUTISTA - MAYNAS - LORETO	FICHA NORMAL 02	10/10/2018	9,961,486.00	24/09/2021	12,298,229.71	ACTIVO	-	13/03/2020		13/03/2020		10,473,169.72	3,804,885.86	71.12	LORETO
218	2293851	303316	MEJORAMIENTO Y AMPLIACION DEL SERVICIO DE AGUA POTABLE Y SANEAMIENTO DEL CENTRO POBLADO DE NUEVO CUTERVO, DISTRITO DE JEPELACIO, PROVINCIA DE MOYOBAMBA, DEPARTAMENTO DE SAN MARTIN	FICHA NORMAL 02	18/08/2015	2,792,177.00	15/12/2021	3,330,451.09	ACTIVO	-	20/07/2021	20/09/2021	20/07/2021	-	1,971,857.22	0.00	0.00	SAN MARTIN
219	2400936	387666	INSTALACION DEL SERVICIO DE AGUA POTABLE Y SANEAMIENTO EN EL CENTRO POBLADO DE MIRAFLORES, DISTRITO DE NAUTA , PROVINCIA DE LORETO - LORETO	FICHA NORMAL 02	9/01/2018	6,305,743.00	17/12/2021	8,477,963.10	ACTIVO	-	20/07/2021		20/07/2021		4,788,030.25	4,766,502.88	8.96	LORETO
220	2400934	387665	INSTALACION DEL SERVICIO DE AGUA POTABLE Y SANEAMIENTO EN EL CENTRO POBLADO DE SUCRE, DISTRITO DE NAUTA , PROVINCIA DE LORETO - LORETO	FICHA NORMAL 02	15/01/2018	6,902,968.00	1/10/2021	6,305,160.53	ACTIVO	-	16/06/2021		16/06/2021		5,086,151.32	5,064,623.95	81.38	LORETO
221	2400929	387663	INSTALACION DEL SERVICIO DE AGUA POTABLE Y SANEAMIENTO EN EL CENTRO POBLADO DE BAGAZAN, DISTRITO DE NAUTA , PROVINCIA DE LORETO - LORETO	FICHA NORMAL 02	15/01/2018	5,455,186.00	11/02/2021	5,613,196.10	ACTIVO	-	20/03/2021		20/03/2021		4,144,653.50	4,123,126.13	51.41	LORETO
222	2400908	387652	INSTALACION DEL SERVICIO DE AGUA POTABLE Y SANEAMIENTO EN EL CENTRO POBLADO DE SANTA CRUZ, DISTRITO DE NAUTA , PROVINCIA DE LORETO - LORETO	FICHA NORMAL 02	10/01/2018	2,526,031.00	18/03/2021	3,365,313.06	ACTIVO	-	10/06/2021		10/06/2021		1,476,473.59	1,448,540.48	23.35	LORETO
223	2269265	303306	INSTALACION DEL SERVICIO DE AGUA POTABLE Y SANEAMIENTO EN EL CENTRO POBLADO DE EL GUINEAL, DISTRITO DE JEPELACIO, PROVINCIA DE MOYOBAMBA, DEPARTAMENTO DE SAN MARTIN	FICHA NORMAL 02	3/06/2015	1,942,972.00	15/12/2021	2,711,105.09	ACTIVO	-	20/07/2021	20/09/2021	20/07/2021	-	1,771,425.38	0.00	0.00	SAN MARTIN

FIRMA DIGITAL
PERÚ Ministerio de Vivienda, Construcción y Saneamiento
VIVIENDA

Firmado digitalmente por:CALDERON NISHIDA Carlos Hermilio FAU 20504743307 soft
Motivo: Soy el autor del documento
Fecha: 2022/03/15 09:07:35-0500

MVCS
Por: MERA BERRIOS Jose Moises FAU 20504743307 soft
Motivo: Doy V° B°
Fecha: 2022/03/11 09:08:27-0500

MVCS
Por: MIRANDA LEYVA Juan Francisco FAU 20504743307 soft
Motivo: Doy V° B°
Fecha: 2022/03/10 17:30:37-0500

MVCS
Por: CALDERON NISHIDA Carlos Hermilio FAU 20504743307 soft
Motivo: Doy V° B°
Fecha: 2022/03/10 09:53:53-0500

N°	Código único de inversiones	Código SNIP	Nombre de la inversión	Tipo de Formato	Fecha de viabilidad	Monto viable	Fecha de última modificación	Costo actualizado	Estado de la inversión	Fecha de cierre	Fecha programada de Inicio de ejecucion fisica	Fecha programada de Fin de ejecucion fisica	Fecha real de Inicio de ejecucion fisica	Fecha real de Fin de ejecucion fisica	Avance financiero Devengado acumulado	Avance financiero Devengado del Año Vigente	Avance Fisico Real(%)	Departamento
	A	B	C	D	E	F	G	H	I	J								K
224	2400930	387664	INSTALACION DEL SERVICIO DE AGUA POTABLE Y SANEAMIENTO EN EL CENTRO POBLADO DE SAN RAMON, DISTRITO DE NAUTA , PROVINCIA DE LORETO - LORETO	FICHA NORMAL 02	15/01/2018	2,501,296.00	11/02/2021	2,545,330.76	ACTIVO	-	26/02/2021	8/12/2021	26/02/2021	8/12/2021	2,343,582.19	1,688,282.53	100.00	LORETO
225	2400906	387651	INSTALACION DEL SERVICIO DE AGUA POTABLE Y SANEAMIENTO EN EL CENTRO POBLADO DE BUEN PASTOR, DISTRITO DE NAUTA , PROVINCIA DE LORETO - LORETO	FICHA NORMAL 02	10/01/2018	2,008,113.00	7/12/2021	2,939,935.42	ACTIVO	-	10/06/2021		10/06/2021		1,936,298.77	1,908,365.66	66.41	LORETO
226	2400945	387671	INSTALACION DEL SERVICIO DE AGUA POTABLE Y SANEAMIENTO EN EL CENTRO POBLADO DE SAN JUAN DE LAGUNILLAS, DISTRITO DE NAUTA , PROVINCIA DE LORETO - LORETO	FICHA NORMAL 02	6/04/2018	4,824,837.00	20/09/2021	4,753,641.27	ACTIVO	-	20/05/2021		20/05/2021		3,783,011.31	3,761,483.94	70.76	LORETO
227	2307773	309201	INSTALACION DEL SERVICIO DE AGUA POTABLE Y SANEAMIENTO EN LA COMUNIDAD NATIVA DE SAN MIGUEL, DISTRITO DE BALSAPUERTO, PROVINCIA DE ALTO AMAZONAS, DEPARTAMENTO DE LORETO	FICHA NORMAL 02	26/11/2015	1,785,221.00	4/11/2021	3,530,899.76	ACTIVO	-					1,567,232.16	21,920.00	0.00	LORETO
228	2307775	309202	INSTALACION DEL SERVICIO DE AGUA POTABLE Y SANEAMIENTO EN LA COMUNIDAD NATIVA DE SAN ANTONIO, DISTRITO DE BALSAPUERTO, PROVINCIA DE ALTO AMAZONAS, DEPARTAMENTO DE LORETO	FICHA NORMAL 02	26/11/2015	2,953,666.00	24/09/2021	5,025,466.02	ACTIVO	-	15/10/2021		15/10/2021		2,941,490.80	839,315.95	21.51	LORETO
229	2307769	309193	INSTALACION DEL SERVICIO DE AGUA POTABLE Y SANEAMIENTO EN LA COMUNIDAD NATIVA DE LOS ANGELES, DISTRITO DE BALSAPUERTO, PROVINCIA DE ALTO AMAZONAS, DEPARTAMENTO DE LORETO	FICHA NORMAL 02	14/10/2015	2,098,828.00	12/04/2021	3,350,689.47	ACTIVO	-	9/10/2021		9/10/2021		3,013,518.64	1,399,841.66	79.02	LORETO
230	2400917	387657	INSTALACION DEL SERVICIO DE AGUA POTABLE Y SANEAMIENTO EN LA COMUNIDAD NATIVA DE SAN PEDRO II, DISTRITO DE NAUTA , PROVINCIA DE LORETO - LORETO	FICHA NORMAL 02	28/03/2018	2,497,331.00	23/11/2021	3,657,340.26	ACTIVO	-	9/06/2021		9/06/2021		2,770,856.03	2,749,991.99	67.85	LORETO
231	2235800	300530	INSTALACION DE LOS SERVICIOS DE AGUA POTABLE, DISPOSICION SANITARIA DE EXCRETAS Y DE AGUAS GRISES EN LA COMUNIDAD NATIVA DE HUANTZA, DISTRITO DE IMAZA, PROVINCIA DE BAGUA, DEPARTAMENTO DE AMAZONAS	FICHA NORMAL 02	31/12/2014	3,988,609.00	20/09/2021	6,680,494.20	ACTIVO	-	11/10/2021		11/10/2021		4,251,893.30	366,933.34	0.00	AMAZONAS
232	2235420	300544	MEJORAMIENTO Y AMPLIACION DEL SERVICIO DE AGUA POTABLE E INSTALACION DE LA DISPOSICION SANITARIA DE EXCRETAS Y DE AGUAS GRISES EN LA COMUNIDAD NATIVA DE YUPICUSA, DISTRITO DE IMAZA, PROVINCIA DE BAGUA, DEPARTAMENTO DE AMAZONAS	FICHA NORMAL 02	4/12/2014	5,305,950.00	24/09/2021	6,979,567.25	ACTIVO	-	5/10/2021		5/10/2021		6,516,256.66	559,192.85	0.00	AMAZONAS
233	2400902	387648	INSTALACION DEL SERVICIO DE AGUA POTABLE Y SANEAMIENTO EN LA COMUNIDAD NATIVA DE 1 DE MAYO, DISTRITO DE NAUTA , PROVINCIA DE LORETO - LORETO	FICHA NORMAL 02	13/01/2018	2,066,657.00	6/10/2021	3,136,574.90	ACTIVO	-					38,133.11	10,200.00	0.00	LORETO
234	2400909	387653	INSTALACION DEL SERVICIO DE AGUA POTABLE Y SANEAMIENTO EN LA COMUNIDAD NATIVA DE GRAN PUNTA, DISTRITO DE NAUTA , PROVINCIA DE LORETO - LORETO	FICHA NORMAL 02	10/01/2018	3,240,667.00	7/12/2021	5,192,505.15	ACTIVO	-	12/06/2021		12/06/2021		3,639,279.78	3,611,346.67	59.06	LORETO
235	2202461	299703	MEJORAMIENTO Y AMPLIACION DEL SERVICIO DE AGUA POTABLE E INSTALACION SANITARIA DE DISPOSICION DE EXCRETAS Y AGUAS GRISES EN EL CENTRO POBLADO DE CHIPE, DISTRITO DE IMAZA, PROVINCIA DE BAGUA, DEPARTAMENTO DE AMAZONAS	FICHA NORMAL 02	7/11/2014	5,463,155.00	20/09/2021	9,390,345.94	ACTIVO	-	9/10/2021		9/10/2021		7,157,196.61	2,044,862.03	0.00	AMAZONAS
236	2400921	387660	INSTALACION DEL SERVICIO DE AGUA POTABLE Y SANEAMIENTO EN EL CENTRO POBLADO DE 23 DE JUNIO, DISTRITO DE NAUTA , PROVINCIA DE LORETO - LORETO	FICHA NORMAL 02	11/01/2018	2,295,329.00	15/12/2021	2,098,748.82	ACTIVO	-					55,527.37	34,000.00	0.00	LORETO
237	2324000	311816	INSTALACION DEL SERVICIO DE AGUA POTABLE Y SANEAMIENTO EN LA COMUNIDAD NATIVA SAN LORENZO, DISTRITO DE BALSAPUERTO, PROVINCIA DE ALTO AMAZONAS, DEPARTAMENTO DE LORETO	FICHA NORMAL 02	13/06/2016	2,105,978.00	15/12/2021	1,908,345.05	ACTIVO	-	1/10/2021	15/12/2021	1/10/2021	15/12/2021	1,763,774.75	116,289.37	100.00	LORETO
238	2400905	387650	INSTALACION DEL SERVICIO DE AGUA POTABLE Y SANEAMIENTO EN EL CENTRO POBLADO DE 1 DE FEBRERO, DISTRITO DE NAUTA , PROVINCIA DE LORETO - LORETO	FICHA NORMAL 02	10/01/2018	2,982,453.00	7/10/2021	4,396,589.52	ACTIVO	-					38,133.11	10,200.00	0.00	LORETO
239	2304269	309774	MEJORAMIENTO Y AMPLIACIÓN DEL SERVICIO DE AGUA POTABLE Y SANEAMIENTO EN EL CENTRO POBLADO DE MIRAFLORES DE ALTO MAYO, DISTRITO DE MOYOBAMBA, PROVINCIA DE MOYOBAMBA. DEPARTAMENTO DE SAN MARTÍN	FICHA NORMAL 02	26/11/2015	2,241,170.00	15/12/2021	2,949,554.70	ACTIVO	-	20/07/2021	20/09/2021	20/07/2021	-	1,885,370.87	0.00	0.00	SAN MARTIN
240	2400943	387670	INSTALACION DEL SERVICIO DE AGUA POTABLE Y SANEAMIENTO EN EL CENTRO POBLADO DE NUEVO SAN MARTIN, DISTRITO DE NAUTA , PROVINCIA DE LORETO - LORETO	FICHA NORMAL 02	19/01/2018	3,247,533.00	15/11/2021	2,754,291.61	ACTIVO	-	10/07/2021		10/07/2021		1,740,983.85	1,719,456.48	64.23	LORETO
241	2400940	387668	INSTALACION DEL SERVICIO DE AGUA POTABLE Y SANEAMIENTO EN EL CENTRO POBLADO DE SANTA EMILIA, DISTRITO DE NAUTA , PROVINCIA DE LORETO - LORETO	FICHA NORMAL 02	11/01/2018	3,944,281.00	15/11/2021	3,786,993.07	ACTIVO	-	11/06/2021		11/06/2021		3,054,102.41	3,032,575.04	76.72	LORETO
242	2202464	299788	INSTALACION DE LOS SERVICIOS DE AGUA POTABLE, DISPOSICIÓN SANITARIA DE EXCRETAS Y DE AGUAS GRISES DE LA COMUNIDAD NATIVA DE COCHA VERDE, DISTRITO DE IMAZA, PROVINCIA DE BAGUA, DEPARTAMENTO DE AMAZONAS	FICHA NORMAL 02	17/11/2014	1,797,559.00	6/10/2021	2,363,650.92	ACTIVO	-	8/07/2019	12/09/2019	8/07/2019	-	1,642,440.83	0.00	0.00	AMAZONAS
243	2202570	300526	MEJORAMIENTO Y AMPLIACION DEL SERVICIO DE AGUA POTABLE E INSTALACIÓN DE LA DISPOSICIÓN SANITARIA DE EXCRETAS Y DE AGUAS GRISES EN LA COMUNIDAD NATIVA DE CENTRO WAWIK, DISTRITO DE IMAZA, PROVINCIA DE BAGUA, DEPARTAMENTO DE AMAZONAS	FICHA NORMAL 02	26/11/2014	2,750,811.00	15/10/2021	3,224,245.60	ACTIVO	-	8/07/2019	12/09/2019	8/07/2019	-	2,280,828.80	0.00	0.00	AMAZONAS
244	2202465	300301	MEJORAMIENTO Y AMPLIACION DEL SERVICIO DE AGUA POTABLE E INSTALACION DE LA DISPOSICION SANITARIA DE EXCRETAS Y DE AGUAS GRISES EN LA COMUNIDAD NATIVA DE SAN RAFAEL WINCHU, DISTRITO DE IMAZA, PROVINCIA DE BAGUA, DEPARTAMENTO DE AMAZONAS	FICHA NORMAL 02	14/11/2014	4,572,260.00	20/09/2021	9,820,149.03	ACTIVO	-	12/10/2021		12/10/2021		7,132,071.17	1,675,158.75	0.00	AMAZONAS
245	2235797	299699	MEJORAMIENTO Y AMPLIACION DEL SERVICIO DE AGUA POTABLE E INSTALACION DE LA DISPOSICION SANITARIA DE EXCRETAS Y DE AGUAS GRISES EN LA COMUNIDAD NATIVA DE NUMPATKAIM, DISTRITO DE IMAZA, PROVINCIA DE BAGUA, DEPARTAMENTO DE AMAZONAS	FICHA NORMAL 02	31/12/2014	3,640,669.00	21/03/2021	5,368,672.44	ACTIVO	-	12/10/2021		12/10/2021		4,435,185.71	315,609.52	0.00	AMAZONAS
246	2400939	387667	INSTALACION DEL SERVICIO DE AGUA POTABLE Y SANEAMIENTO EN EL CENTRO POBLADO DE NUEVA YORK, DISTRITO DE NAUTA , PROVINCIA DE LORETO - LORETO	FICHA NORMAL 02	8/01/2018	8,744,827.00	22/12/2021	10,743,552.68	ACTIVO	-	6/03/2020	1/10/2021	6/03/2020	1/10/2021	9,200,287.98	3,266,798.23	100.00	LORETO
247	2168146	241733	AMPLIACION Y MEJORAMIENTO DEL SISTEMA DE AGUA POTABLE E INSTALACION DE UNIDADES BÁSICAS DE SANEAMIENTO EN LA LOCALIDAD DE TOTORAY, DISTRITO DE CURAHUASI PROVINCIA DE ABANCAY - APURÍMAC	FICHA NORMAL 02	8/02/2013	2,392,159.00	26/09/2021	3,004,234.48	ACTIVO		5/04/2013	3/08/2013	11/09/2014	28/12/2017	2,175,509.94	0.00	100.00	APURIMAC
248	2168147	241751	AMPLIACION Y MEJORAMIENTO DEL SISTEMA DE AGUA POTABLE E INSTALACION DE UNIDADES BÁSICAS DE SANEAMIENTO EN LA LOCALIDAD DE TRIGO ORCCO, DISTRITO DE CURAHUASI PROVINCIA DE ABANCAY - APURÍMAC	FICHA NORMAL 02	9/01/2013	2,056,881.00	25/09/2021	2,703,293.57	ACTIVO		1/04/2017	31/05/2017	11/09/2014	13/01/2018	1,724,832.72	0.00	100.00	APURIMAC
249	2168148	249338	AMPLIACION Y MEJORAMIENTO DEL SISTEMA DE AGUA E INSTALACION DE UNIDADES BASICAS DE SANEAMIENTO DE LA LOCALIDAD DE AHUANUQUE , DISTRITO DE HUANCARAMA - ANDAHUAYLAS - APURIMAC	FICHA NORMAL 02	4/02/2013	1,348,836.00	3/04/2018	1,413,225.06	ACTIVO				12/09/2014	23/12/2017	1,113,343.66	0.00	100.00	APURIMAC
250	2168149	243492	AMPLIACION Y MEJORAMIENTO DEL SISTEMA DE AGUA E INSTALACION DE UNIDADES BASICAS DE SANEAMIENTO DE LA LOCALIDAD DE ANTAPUNCO , DISTRITO DE HAQUIRA - COTABAMBAS - APURIMAC	FICHA NORMAL 02	27/12/2012	2,244,477.00	27/09/2021	2,521,298.98	ACTIVO		5/04/2013	3/08/2013	19/09/2014	9/12/2017	1,553,696.66	0.00	100.00	APURIMAC
251	2168150	241753	AMPLIACION Y MEJORAMIENTO DEL SISTEMA DE AGUA E INSTALACION DE UNIDADES BASICAS DE SANEAMIENTO DE LA LOCALIDAD DE ANTILLA, DISTRITO DE CURAHUASI - ABANCAY - APURIMAC	FICHA NORMAL 02	7/01/2013	2,933,276.00	26/09/2021	3,950,888.94	ACTIVO		1/09/2013	1/12/2013	8/06/2016	26/09/2019	3,869,503.34	4,200.00	100.00	APURIMAC
252	2168151	241746	AMPLIACION Y MEJORAMIENTO DEL SISTEMA DE AGUA E INSTALACION DE UNIDADES BASICAS DE SANEAMIENTO DE LA LOCALIDAD DE ASMAYACU , DISTRITO DE CURAHUASI - ABANCAY - APURIMAC	FICHA NORMAL 02	4/01/2013	2,132,377.00	3/04/2018	2,733,447.04	ACTIVO				11/09/2014	14/12/2017	1,539,979.54	0.00	100.00	APURIMAC
253	2168152	241730	AMPLIACION Y MEJORAMIENTO DEL SISTEMA DE AGUA E INSTALACION DE UNIDADES BASICAS DE SANEAMIENTO DE LA LOCALIDAD DE BACAS, DISTRITO DE CURAHUASI - ABANCAY - APURIMAC	FICHA NORMAL 02	13/02/2013	3,614,132.00	26/09/2021	5,111,896.68	ACTIVO		1/09/2013	1/12/2013	9/06/2016	27/09/2019	5,041,767.60	0.00	100.00	APURIMAC
254	2168153	251236	AMPLIACION Y MEJORAMIENTO DEL SISTEMA DE AGUA E INSTALACION DE UNIDADES BASICAS DE SANEAMIENTO DE LA LOCALIDAD DE CALIFORNIA , DISTRITO DE HUANCARAMA - ANDAHUAYLAS - APURIMAC	FICHA NORMAL 02	12/03/2013	2,141,048.00	3/04/2018	2,124,245.71	ACTIVO				12/09/2014	28/12/2017	1,638,804.55	0.00	100.00	APURIMAC
255	2168154	241742	AMPLIACION Y MEJORAMIENTO DEL SISTEMA DE AGUA E INSTALACION DE UNIDADES BASICAS DE SANEAMIENTO DE LA LOCALIDAD DE COCCHA , DISTRITO DE HAQUIRA - COTABAMBAS - APURIMAC	FICHA NORMAL 02	28/12/2012	2,814,386.00	26/09/2021	3,679,840.94	ACTIVO		5/01/2014	5/04/2014	19/09/2014	19/12/2017	2,261,901.26	0.00	100.00	APURIMAC
256	2168155	242084	AMPLIACION Y MEJORAMIENTO DEL SISTEMA DE AGUA E INSTALACION DE UNIDADES BASICAS DE SANEAMIENTO DE LA LOCALIDAD DE CCOCHA DESPENSA , DISTRITO DE HAQUIRA - COTABAMBAS - APURIMAC	FICHA NORMAL 02	14/02/2013	1,583,686.00	3/04/2018	1,803,423.97	ACTIVO				19/09/2014	7/12/2017	1,311,863.91	0.00	100.00	APURIMAC
257	2168156	241747	AMPLIACION Y MEJORAMIENTO DEL SISTEMA DE AGUA E INSTALACION DE UNIDADES BASICAS DE SANEAMIENTO DE LA LOCALIDAD DE CCORIPAMPA , DISTRITO DE CURAHUASI - ABANCAY - APURIMAC	FICHA NORMAL 02	3/01/2013	1,464,008.00	3/04/2018	2,025,621.76	ACTIVO				11/09/2014	28/12/2017	1,374,929.69	0.00	100.00	APURIMAC
258	2168157	242806	AMPLIACION Y MEJORAMIENTO DEL SISTEMA DE AGUA E INSTALACION DE UNIDADES BASICAS DE SANEAMIENTO DE LA LOCALIDAD DE CHALHUAHUACHO , DISTRITO DE CURAHUASI - ABANCAY - APURIMAC	FICHA NORMAL 02	5/02/2013	1,676,010.00	25/09/2021	2,075,116.62	ACTIVO		5/01/2014	5/04/2014	11/09/2014	13/01/2018	1,563,609.98	0.00	100.00	APURIMAC
259	2168159	241728	AMPLIACION Y MEJORAMIENTO DEL SISTEMA DE AGUA E INSTALACION DE UNIDADES BASICAS DE SANEAMIENTO DE LA LOCALIDAD DE CONCACHA , DISTRITO DE CURAHUASI - ABANCAY - APURIMAC	FICHA NORMAL 02	6/02/2013	4,956,415.00	25/09/2021	5,770,483.34	ACTIVO		5/04/2013	3/08/2013	11/09/2014	9/01/2018	3,766,702.13	0.00	100.00	APURIMAC
260	2168160	241750	AMPLIACION Y MEJORAMIENTO DEL SISTEMA DE AGUA E INSTALACION DE UNIDADES BASICAS DE SANEAMIENTO DE LA LOCALIDAD DE HAPUPAMPA , DISTRITO DE HAQUIRA - COTABAMBAS - APURIMAC	FICHA NORMAL 02	27/12/2012	2,013,439.00	26/09/2021	2,139,917.84	ACTIVO		5/01/2014	5/04/2014	19/09/2014	19/01/2018	2,081,951.94	0.00	100.00	APURIMAC
261	2168162	241739	AMPLIACION Y MEJORAMIENTO DEL SISTEMA DE AGUA E INSTALACION DE UNIDADES BASICAS DE SANEAMIENTO DE LA LOCALIDAD DE HUANCA UMUYTO , DISTRITO DE HAQUIRA - COTABAMBAS - APURIMAC	FICHA NORMAL 02	22/03/2013	3,270,495.00	26/09/2021	4,098,485.79	ACTIVO		5/01/2014	5/04/2014	19/09/2014	20/01/2018	3,394,069.14	0.00	100.00	APURIMAC

FIRMA DIGITAL
PERÚ Ministerio de Vivienda, Construcción y Saneamiento
VIVIENDA

Firmado digitalmente por:CALDERON NISHIDA Carlos Hermilio FAU 20504743307 soft
Motivo: Soy el autor del documento
Fecha: 2022/03/15 09:07:35-0500

MVCS
Por: MERA BERRIOS Jose Moises FAU 20504743307 soft
Motivo: Doy V° B°
Fecha: 2022/03/11 09:08:27-0500

MVCS
Por: MIRANDA LEYVA Juan Francisco FAU 20504743307 soft
Motivo: Doy V° B°
Fecha: 2022/03/10 17:30:37-0500

MVCS
Por: CALDERON NISHIDA Carlos Hermilio FAU 20504743307 soft
Motivo: Doy V° B°
Fecha: 2022/03/10 09:53:53-0500

N°	Código único de inversiones	Código SNIP	Nombre de la inversión	Tipo de Formato	Fecha de viabilidad	Monto viable	Fecha de última modificación	Costo actualizado	Estado de la inversión	Fecha de cierre	Fecha programada de Inicio de ejecucion fisica	Fecha programada de Fin de ejecucion fisica	Fecha real de Inicio de ejecucion fisica	Fecha real de Fin de ejecucion fisica	Avance financiero Devengado acumulado	Avance financiero Devengado del Año Vigente	Avance Fisico Real(%)	Departamento
	A	B	C	D	E	F	G	H	I	J								K
262	2168163	243443	AMPLIACION Y MEJORAMIENTO DEL SISTEMA DE AGUA E INSTALACION DE UNIDADES BASICAS DE SANEAMIENTO DE LA LOCALIDAD DE HUANCACALLA GRANDE , DISTRITO DE HAQUIRA - COTABAMBAS - APURIMAC	FICHA NORMAL 02	27/12/2012	1,911,318.00	27/09/2021	2,524,100.97	ACTIVO		5/04/2013	3/08/2013	19/09/2014	5/12/2017	2,225,396.29	0.00	100.00	APURIMAC
263	2168165	249833	AMPLIACION Y MEJORAMIENTO DEL SISTEMA DE AGUA E INSTALACION DE UNIDADES BASICAS DE SANEAMIENTO DE LA LOCALIDAD DE HUICSUPILLO , DISTRITO DE HAQUIRA - COTABAMBAS - APURIMAC	FICHA NORMAL 02	6/03/2013	1,599,756.00	23/09/2021	1,581,116.77	ACTIVO		15/08/2015	15/10/2015	18/04/2016	28/08/2017	1,556,348.17	5,229.24	100.00	APURIMAC
264	2168166	242793	AMPLIACION Y MEJORAMIENTO DEL SISTEMA DE AGUA E INSTALACION DE UNIDADES BASICAS DE SANEAMIENTO DE LA LOCALIDAD DE LAMBRASPATA , DISTRITO DE HUANCARAMA - ANDAHUAYLAS - APURIMAC	FICHA NORMAL 02	14/02/2013	1,756,030.00	3/04/2018	2,122,155.15	ACTIVO				12/09/2014	23/12/2017	1,874,029.10	0.00	100.00	APURIMAC
265	2168167	241729	AMPLIACION Y MEJORAMIENTO DEL SISTEMA DE AGUA E INSTALACION DE UNIDADES BASICAS DE SANEAMIENTO DE LA LOCALIDAD DE LAUPAY , DISTRITO DE HAQUIRA - COTABAMBAS - APURIMAC	FICHA NORMAL 02	27/12/2012	1,608,612.00	26/09/2021	2,241,184.85	ACTIVO		5/04/2013	3/08/2013	19/09/2014	9/12/2017	1,450,292.81	0.00	100.00	APURIMAC
266	2168168	251590	AMPLIACION Y MEJORAMIENTO DEL SISTEMA DE AGUA E INSTALACION DE UNIDADES BASICAS DE SANEAMIENTO DE LA LOCALIDAD DE LLACTABAMBA SOCCORO , DISTRITO DE HUANCARAMA - ANDAHUAYLAS - APURIMAC	FICHA NORMAL 02	19/03/2013	3,577,155.00	26/09/2021	3,710,598.93	ACTIVO		1/09/2013	1/12/2013	10/06/2016	30/09/2019	3,634,020.19	4,200.00	100.00	APURIMAC
267	2168171	242099	AMPLIACION Y MEJORAMIENTO DEL SISTEMA DE AGUA E INSTALACION DE UNIDADES BASICAS DE SANEAMIENTO DE LA LOCALIDAD DE PAMPA SAN JOSE , DISTRITO DE HAQUIRA - COTABAMBAS - APURIMAC	FICHA NORMAL 02	6/03/2013	1,608,211.00	26/09/2021	1,811,814.81	ACTIVO		5/04/2013	3/08/2013	19/09/2014	29/12/2017	1,664,802.06	0.00	100.00	APURIMAC
268	2168172	241740	AMPLIACION Y MEJORAMIENTO DEL SISTEMA DE AGUA E INSTALACION DE UNIDADES BASICAS DE SANEAMIENTO DE LA LOCALIDAD DE PATAHUASI , DISTRITO DE HAQUIRA - COTABAMBAS - APURIMAC	FICHA NORMAL 02	14/02/2013	2,293,014.00	26/09/2021	2,651,937.81	ACTIVO		5/04/2013	3/08/2013	19/09/2014	9/12/2017	1,677,502.59	0.00	100.00	APURIMAC
269	2168173	241732	AMPLIACION Y MEJORAMIENTO DEL SISTEMA DE AGUA E INSTALACION DE UNIDADES BASICAS DE SANEAMIENTO DE LA LOCALIDAD DE PAUCHI MARCALLA , DISTRITO DE HAQUIRA - COTABAMBAS - APURIMAC	FICHA NORMAL 02	27/12/2012	2,722,249.00	3/04/2018	3,196,191.27	ACTIVO				19/09/2014	8/12/2017	2,734,442.44	0.00	100.00	APURIMAC
270	2168174	241748	AMPLIACION Y MEJORAMIENTO DEL SISTEMA DE AGUA E INSTALACION DE UNIDADES BASICAS DE SANEAMIENTO DE LA LOCALIDAD DE PUCA PUCA , DISTRITO DE CURAHUASI - ABANCAY - APURIMAC	FICHA NORMAL 02	6/02/2013	3,472,502.00	3/04/2018	4,513,693.44	ACTIVO				11/09/2014	28/12/2017	2,576,608.53	0.00	100.00	APURIMAC
271	2168175	241745	AMPLIACION Y MEJORAMIENTO DEL SISTEMA DE AGUA E INSTALACION DE UNIDADES BASICAS DE SANEAMIENTO DE LA LOCALIDAD DE SAN JUAN DE DIOS , DISTRITO DE CURAHUASI - ABANCAY - APURIMAC	FICHA NORMAL 02	13/02/2013	2,746,726.00	26/09/2021	3,323,066.64	ACTIVO		5/04/2013	3/08/2013	11/09/2014	26/12/2017	2,215,456.38	0.00	100.00	APURIMAC
272	2168176	242624	AMPLIACION Y MEJORAMIENTO DEL SISTEMA DE AGUA E INSTALACION DE UNIDADES BASICAS DE SANEAMIENTO DE LA LOCALIDAD DE SAN JUAN DE LLACHUA , DISTRITO DE HAQUIRA - COTABAMBAS - APURIMAC	FICHA NORMAL 02	22/03/2013	3,986,798.00	26/09/2021	4,455,919.40	ACTIVO		1/09/2013	1/12/2013	15/06/2016	3/10/2019	4,368,834.03	4,200.00	100.00	APURIMAC
273	2168177	249633	AMPLIACION Y MEJORAMIENTO DEL SISTEMA DE AGUA E INSTALACION DE UNIDADES BASICAS DE SANEAMIENTO DE LA LOCALIDAD DE SAN LORENZO DE KARHUACAHUA , DISTRITO DE HUANCARAMA - ANDAHUAYLAS - APURIMAC	FICHA NORMAL 02	4/02/2013	2,550,976.00	3/04/2018	2,437,124.78	ACTIVO				12/09/2014	9/01/2018	2,343,046.98	0.00	100.00	APURIMAC
274	2170672	241682	INSTALACIÓN DE LOS SERVICIOS DE AGUA POTABLE Y SANEAMIENTO BÁSICO DE LA LOCALIDAD DE RACRACALLÁN, DISTRITO HUATA, PROVINCIA HUAYLAS, DEPARTAMENTO ANCASH	FICHA NORMAL 02	11/01/2013	1,636,432.00	31/03/2021	2,224,354.47	CERRADO	22/11/2021	1/06/2015	15/12/2015	2/06/2015	15/12/2015	2,242,867.00		100.00	ANCASH
275	2170678	241706	INSTALACIÓN DE LOS SERVICIOS DE AGUA POTABLE Y SANEAMIENTO BÁSICO DE LA LOCALIDAD DE TACTABAMBA, DISTRITO CARHUAZ, PROVINCIA CARHUAZ, DEPARTAMENTO ANCASH	FICHA NORMAL 02	11/01/2013	566,683.00	31/03/2021	1,338,440.68	CERRADO	24/11/2021	3/08/2015	22/05/2016	3/08/2015	22/05/2016	1,340,487.00		100.00	ANCASH
276	2170947	230903	INSTALACION DEL SERVICIO DE AGUA POTABLE Y SANEAMIENTO BASICO DE LA LOCALIDAD DE AHUADERO - DISTRITO SAN JUAN - PROVINCIA SIHUAS - REGION ANCASH	FICHA NORMAL 02	8/11/2012	1,011,865.00	31/03/2021	1,448,580.44	CERRADO	22/11/2021	1/06/2015	19/12/2015	2/06/2015	19/12/2015	1,471,959.00		100.00	ANCASH
277	2170948	242167	INSTALACION DEL SERVICIO DE AGUA POTABLE Y SANEAMIENTO BASICO DE LA LOCALIDAD DE ANYACCASA , DISTRITO DE YAULI - HUANCAVELICA - HUANCAVELICA	FICHA NORMAL 02	10/12/2012	1,267,528.00	26/09/2021	3,118,024.72	ACTIVO		5/06/2017	25/12/2017	5/11/2018	15/06/2019	2,894,717.30	4,200.00	100.00	HUANCAVELICA
278	2170949	242212	INSTALACION DEL SERVICIO DE AGUA POTABLE Y SANEAMIENTO BASICO DE LA LOCALIDAD DE ATALLA, DISTRITO DE YAULI - HUANCAVELICA - HUANCAVELICA	FICHA NORMAL 02	18/01/2013	3,113,368.00	23/09/2021	3,343,304.29	ACTIVO		18/09/2017	20/10/2017	5/10/2017	22/04/2018	3,318,938.96	0.00	100.00	HUANCAVELICA
279	2170950	237087	INSTALACION DEL SERVICIO DE AGUA POTABLE Y SANEAMIENTO BASICO DE LA LOCALIDAD DE CCARHUACCPAMPA BAJO – DISTRITO YAULI – PROVINCIA HUANCAVELICA – REGIÓN HUANCAVELICA	PIP MENOR	18/12/2012	1,093,338.02	18/12/2012	1,132,367.79	ACTIVO				22/06/2016	14/02/2017	1,119,290.24		100.00	HUANCAVELICA
280	2170951	244772	INSTALACION DEL SERVICIO DE AGUA POTABLE Y SANEAMIENTO BASICO DE LA LOCALIDAD DE CCERONCANCHA , DISTRITO DE YAULI - HUANCAVELICA - HUANCAVELICA	FICHA NORMAL 02	28/12/2012	1,215,968.00	28/12/2012	1,309,331.06	ACTIVO				5/06/2017	21/12/2017	1,290,357.35		100.00	HUANCAVELICA
281	2170957	239558	INSTALACION DEL SERVICIO DE AGUA POTABLE Y SANEAMIENTO BASICO DE LA LOCALIDAD DE HUSNUPATA, DISTRITO DE YAULI - HUANCAVELICA - HUANCAVELICA	FICHA NORMAL 02	4/12/2012	1,736,778.00	7/06/2018	1,765,102.77	ACTIVO				28/05/2018	17/11/2018	1,744,819.07		100.00	HUANCAVELICA
282	2170960	241528	INSTALACION DEL SERVICIO DE AGUA POTABLE Y SANEAMIENTO BASICO DE LA LOCALIDAD DE LA COLPA - DISTRITO DANIEL HERNANDEZ - PROVINCIA TAYACAJA - REGIÓN HUANVACELICA	FICHA NORMAL 02	18/01/2013	1,245,771.00	18/01/2013	1,730,733.83	ACTIVO				23/09/2014	15/05/2016	1,719,345.52		100.00	HUANCAVELICA
283	2170962	242490	INSTALACION DEL SERVICIO DE AGUA POTABLE Y SANEAMIENTO BASICO DE LA LOCALIDAD DE LIMAPAMPA , DISTRITO DE YAULI - HUANCAVELICA - HUANCAVELICA	FICHA NORMAL 02	10/12/2012	1,711,553.00	23/09/2021	1,754,063.68	ACTIVO		1/08/2017	28/11/2017	1/08/2017	14/04/2018	1,743,931.68	6,207.00	100.00	HUANCAVELICA
284	2170963	243675	INSTALACION DEL SERVICIO DE AGUA POTABLE Y SANEAMIENTO BASICO DE LA LOCALIDAD DE LOS ANGELES YANANACO, DISTRITO DE LIRCAY , PROVINCIA DE ANGARAES - HUANCAVELICA	FICHA NORMAL 02	18/12/2012	1,305,223.00	7/06/2018	1,373,797.91	ACTIVO				10/07/2014	14/01/2016	1,357,127.61		100.00	HUANCAVELICA
285	2170964	243950	INSTALACION DEL SERVICIO DE AGUA POTABLE Y SANEAMIENTO BASICO DE LA LOCALIDAD DE MARCOPATA , DISTRITO DE DANIEL HERNANDEZ - TAYACAJA - HUANCAVELICA	FICHA NORMAL 02	9/01/2013	1,600,529.00	9/01/2013	2,225,041.20	ACTIVO				23/09/2014	15/01/2016	2,194,139.12		100.00	HUANCAVELICA
286	2170968	240642	INSTALACION DEL SERVICIO DE AGUA POTABLE Y SANEAMIENTO BASICO DE LA LOCALIDAD DE OCCOBAMBA , DISTRITO DE COLCABAMBA - TAYACAJA - HUANCAVELICA	FICHA NORMAL 02	18/01/2013	1,743,508.00	7/06/2018	1,858,458.17	ACTIVO				14/06/2014	18/12/2015	1,844,303.35	0.00	100.00	HUANCAVELICA
287	2170969	244778	INSTALACION DEL SERVICIO DE AGUA POTABLE Y SANEAMIENTO BASICO DE LA LOCALIDAD DE PACCHAPATA -CCOCHAPATA DEL CENTRO POBLADO DE CCOLPACCASA, DISTRITO DE YAULI - HUANCAVELICA - HUANCAVELICA	FICHA NORMAL 02	28/12/2012	2,802,928.00	23/09/2021	3,362,821.41	ACTIVO		18/09/2017	4/12/2017	5/10/2017	2/04/2018	3,315,630.63	0.00	100.00	HUANCAVELICA
288	2170971	241652	INSTALACION DEL SERVICIO DE AGUA POTABLE Y SANEAMIENTO BASICO DE LA LOCALIDAD DE PALTAMACHAY , DISTRITO DE YAULI - HUANCAVELICA - HUANCAVELICA	FICHA NORMAL 02	10/12/2012	2,555,887.00	10/12/2012	2,330,823.05	ACTIVO				12/04/2016	3/05/2017	2,354,846.24		100.00	HUANCAVELICA
289	2170972	243579	INSTALACION DEL SERVICIO DE AGUA POTABLE Y SANEAMIENTO BASICO DE LA LOCALIDAD DE PALTARUMI, DISTRITO DE DANIEL HERNANDEZ - TAYACAJA - HUANCAVELICA	FICHA NORMAL 02	28/12/2012	3,139,294.00	26/09/2021	3,645,398.05	ACTIVO		22/09/2017	20/03/2018	25/09/2017	28/10/2018	3,591,359.25	0.00	100.00	HUANCAVELICA
290	2170973	243620	INSTALACION DEL SERVICIO DE AGUA POTABLE Y SANEAMIENTO BASICO DE LA LOCALIDAD DE PAMPA DEL CARMEN - DISTRITO DE LIRCAY , PROVINCIA DE ANGARAES - HUANCAVELICA	FICHA NORMAL 02	18/12/2012	1,681,609.00	7/06/2018	2,080,094.82	ACTIVO				10/07/2014	14/01/2016	2,065,269.27	0.00	100.00	HUANCAVELICA
291	2170974	243953	INSTALACION DEL SERVICIO DE AGUA POTABLE Y SANEAMIENTO BASICO DE LA LOCALIDAD DE PAMPACANCHA– DISTRITO LIRCAY – PROVINCIA ANGARAES–HUANCAVELICA	PIP MENOR	9/01/2013	940,845.70	7/06/2018	1,271,982.74	ACTIVO				10/07/2014	14/01/2016	1,264,496.15	0.00	100.00	HUANCAVELICA
292	2170975	240877	INSTALACION DEL SERVICIO DE AGUA POTABLE Y SANEAMIENTO BASICO DE LA LOCALIDAD DE PANTACHI NORTE , DISTRITO DE YAULI - HUANCAVELICA - HUANCAVELICA	FICHA NORMAL 02	5/12/2012	1,707,165.00	5/12/2012	1,634,869.54	ACTIVO				17/07/2017	30/12/2017	1,615,895.88		100.00	HUANCAVELICA
293	2170980	242105	INSTALACION DEL SERVICIO DE AGUA POTABLE Y SANEAMIENTO BASICO DE LA LOCALIDAD DE QUINTAO , DISTRITO DE COLCABAMBA - TAYACAJA - HUANCAVELICA	FICHA NORMAL 02	28/12/2012	1,916,277.00	7/06/2018	2,390,011.27	ACTIVO				14/06/2014	18/12/2015	2,381,187.69		100.00	HUANCAVELICA
294	2170981	243682	INSTALACION DEL SERVICIO DE AGUA POTABLE Y SANEAMIENTO BASICO DE LA LOCALIDAD DE RUNDO , DISTRITO DE DANIEL HERNANDEZ - TAYACAJA - HUANCAVELICA	FICHA NORMAL 02	28/12/2012	2,095,126.00	28/12/2012	2,455,288.73	ACTIVO				19/11/2014	31/05/2016	2,468,687.80		100.00	HUANCAVELICA
295	2170982	240081	INSTALACION DEL SERVICIO DE AGUA POTABLE Y SANEAMIENTO BASICO DE LA LOCALIDAD DE RUNDOVILCA , DISTRITO DE COLCABAMBA - TAYACAJA - HUANCAVELICA	FICHA NORMAL 02	18/01/2013	1,554,971.00	7/06/2018	2,193,345.33	ACTIVO				23/09/2014	23/10/2017	2,107,616.37	0.00	100.00	HUANCAVELICA
296	2170983	180144	INSTALACION DEL SERVICIO DE AGUA POTABLE Y SANEAMIENTO BASICO DE LA LOCALIDAD DE SAN ANTONIO DE MATIPACCANA, DISTRITO DE YAULI - HUANCAVELICA - HUANCAVELICA	FICHA NORMAL 02	7/12/2012	3,015,249.00	26/09/2021	3,427,043.36	ACTIVO		14/11/2017	12/05/2018	14/11/2017	17/06/2018	3,385,124.46	0.00	100.00	HUANCAVELICA
297	2170984	201319	INSTALACION DEL SERVICIO DE AGUA POTABLE Y SANEAMIENTO BASICO DE LA LOCALIDAD DE SAN ISIDRO DE MUTUYPATA , DISTRITO DE COLCABAMBA - TAYACAJA - HUANCAVELICA	FICHA NORMAL 02	28/12/2012	1,263,597.00	7/06/2018	1,632,163.30	ACTIVO				14/06/2014	18/12/2015	1,624,555.20		100.00	HUANCAVELICA
298	2170985	239044	INSTALACION DEL SERVICIO DE AGUA POTABLE Y SANEAMIENTO BASICO DE LA LOCALIDAD DE SAN JOSE DE LLUMCHI, DISTRITO DE LIRCAY , PROVINCIA DE ANGARAES - HUANCAVELICA	FICHA NORMAL 02	10/12/2012	1,523,069.00	10/12/2012	2,088,871.99	ACTIVO				24/09/2014	14/02/2016	2,082,999.94		100.00	HUANCAVELICA
299	2170986	238813	INSTALACION DEL SERVICIO DE AGUA POTABLE Y SANEAMIENTO BASICO DE LA LOCALIDAD DE SAN JUAN DE AHUAY, DISTRITO DE LIRCAY , PROVINCIA DE ANGARAES - HUANCAVELICA	FICHA NORMAL 02	18/01/2013	1,468,034.00	7/06/2018	2,007,558.97	ACTIVO				10/07/2014	14/01/2016	1,992,813.27	0.00	100.00	HUANCAVELICA
300	2170987	239511	INSTALACION DEL SERVICIO DE AGUA POTABLE Y SANEAMIENTO BASICO DE LA LOCALIDAD DE SANTA ROSA DE CHOPCCA , DISTRITO DE YAULI - HUANCAVELICA - HUANCAVELICA	FICHA NORMAL 02	4/12/2012	2,605,154.00	4/12/2012	2,221,836.96	ACTIVO				10/05/2016	31/10/2017	2,225,755.23		100.00	HUANCAVELICA

FIRMA DIGITAL
PERÚ Ministerio de Vivienda, Construcción y Saneamiento
VIVIENDA

Firmado digitalmente por:CALDERON NISHIDA Carlos Hermilio FAU 20504743307 soft
Motivo: Soy el autor del documento
Fecha: 2022/03/15 09:07:35-0500

MVCS
Por: MERA BERRIOS Jose Moises FAU 20504743307 soft
Motivo: Doy V° B°
Fecha: 2022/03/11 09:08:27-0500

MVCS
Por: MIRANDA LEYVA Juan Francisco FAU 20504743307 soft
Motivo: Doy V° B°
Fecha: 2022/03/10 17:30:37-0500

MVCS
Por: CALDERON NISHIDA Carlos Hermilio FAU 20504743307 soft
Motivo: Doy V° B°
Fecha: 2022/03/10 09:53:53-0500

N°	Código único de inversiones	Código SNIP	Nombre de la inversión	Tipo de Formato	Fecha de viabilidad	Monto viable	Fecha de última modificación	Costo actualizado	Estado de la inversión	Fecha de cierre	Fecha programada de Inicio de ejecucion fisica	Fecha programada de Fin de ejecucion fisica	Fecha real de Inicio de ejecucion fisica	Fecha real de Fin de ejecucion fisica	Avance financiero Devengado acumulado	Avance financiero Devengado del Año Vigente	Avance Fisico Real(%)	Departamento
	A	B	C	D	E	F	G	H	I	J								K
301	2170990	244467	INSTALACION DEL SERVICIO DE AGUA POTABLE Y SANEAMIENTO BASICO DE LA LOCALIDAD DE SUILLOC , DISTRITO DE COLCABAMBA - TAYACAJA - HUANCAVELICA	FICHA NORMAL 02	7/01/2013	1,778,814.00	7/06/2018	2,119,902.06	ACTIVO				14/06/2014	18/12/2015	2,105,321.25	0.00	100.00	HUANCAVELICA
302	2170991	238915	INSTALACION DEL SERVICIO DE AGUA POTABLE Y SANEAMIENTO BASICO DE LA LOCALIDAD DE TOTORA , DISTRITO DE YAULI - HUANCAVELICA - HUANCAVELICA	FICHA NORMAL 02	18/12/2012	1,573,517.00	23/09/2021	1,669,077.74	ACTIVO		4/03/2017	30/06/2017	28/05/2018	20/11/2018	1,638,662.06	6,207.00	100.00	HUANCAVELICA
303	2170992	243815	INSTALACION DEL SERVICIO DE AGUA POTABLE Y SANEAMIENTO BASICO DE LA LOCALIDAD DE TRES DE MAYO SAN JOSE , DISTRITO DE COLCABAMBA - TAYACAJA - HUANCAVELICA	FICHA NORMAL 02	7/01/2013	1,879,052.00	7/06/2018	2,491,414.36	ACTIVO				14/06/2014	18/12/2015	2,476,654.78		100.00	HUANCAVELICA
304	2170994	201187	INSTALACION DEL SERVICIO DE AGUA POTABLE Y SANEAMIENTO BASICO DE LA LOCALIDAD DE UNION CCANO, DISTRITO DE COLCABAMBA, PROVINCIA DE TAYACAJA, REGION HUANCAVELICA	PIP MENOR	18/01/2013	1,081,936.06	7/06/2018	1,448,889.90	ACTIVO				14/06/2014	18/12/2015	1,435,046.27	0.00	100.00	HUANCAVELICA
305	2170995	242363	INSTALACION DEL SERVICIO DE AGUA POTABLE Y SANEAMIENTO BASICO DE LA LOCALIDAD DE VILLAPAMPA - RUPASCCA, DISTRITO DE YAULI - HUANCAVELICA - HUANCAVELICA	FICHA NORMAL 02	18/12/2012	3,547,571.00	26/09/2021	4,275,033.34	ACTIVO		18/09/2017	14/10/2017	19/09/2017	14/05/2018	4,256,394.46	0.00	100.00	HUANCAVELICA
306	2170997	238467	INSTALACION DEL SERVICIO DE AGUA POTABLE Y SANEAMIENTO BASICO DE LA LOCALIDAD DE WISAPUQUIO , DISTRITO DE YAULI - HUANCAVELICA - HUANCAVELICA	FICHA NORMAL 02	4/12/2012	1,238,218.00	4/12/2012	1,450,503.93	ACTIVO				3/08/2017	26/12/2017	1,431,530.27		100.00	HUANCAVELICA
307	2170999	240906	INSTALACION DEL SERVICIO DE AGUA POTABLE Y SANEAMIENTO BASICO DE LA LOCALIDAD LLUMCHIPAMPA DISTRITO YAULI – PROVINCIA HUANCAVELICA–REGIÓN HUANCAVELICA	PIP MENOR	14/12/2012	1,110,515.54	14/12/2012	1,451,696.82	ACTIVO		3/08/2017	28/08/2017	3/08/2017	27/12/2017	1,432,723.14		100.00	HUANCAVELICA
308	2171021	240546	INSTALACION DEL SISTEMA DE AGUA POTABLE Y SANEAMIENTO BASICO DE LA LOCALIDAD DE PORTACHUELO, DISTRITO DE LA COIPA, PROVINCIA DE SAN IGNACIO, DEPARTAMENTO CAJAMARCA	FICHA NORMAL 02	16/01/2013	961,327.00	20/11/2020	4,436,128.32	ACTIVO		1/05/2020	31/12/2020	ET	ET	0.00		0.00	CAJAMARCA
309	2171026	240486	INSTALACION DEL SISTEMA DE AGUA POTABLE Y SANEAMIENTO BASICO DE LA LOCALIDAD DE SAN FRANCISCO, DISTRITO DE LA COIPA, PROVINCIA DE SAN INGNACIO, DEPARTAMENTO CAJAMARCA	FICHA NORMAL 02	3/07/2017	5,378,655.00	29/09/2021	5,815,997.21	ACTIVO		2/03/2020	30/05/2020	ET	ET	0.00		0.00	CAJAMARCA
310	2171037	231801	INSTALACION DEL SISTEMA DE AGUA POTABLE Y SANEAMIENTO BASICO DE LA LOCALIDAD DE ULLUCUTAY, DISTRITO RAGASH, PROVINCIA SIHUAS, DEPARTAMENTO ANCASH	FICHA NORMAL 02	8/11/2012	656,732.00	27/09/2021	1,220,776.77	ACTIVO		15/07/2019	27/02/2022	15/07/2019		1,220,776.77		95.50	ANCASH
311	2171246	240626	MEJORAMIENTO, AMPLIACION DEL SERVICIO DE AGUA POTABLE Y DISPOSICIÓN SANITARIA DE EXCRETAS EN LA COMUNIDAD CAMPESINA DE LACACHI DEL CENTRO POBLADO DE TOTORANI, DISTRITO DE ACORA - PUNO - PUNO	FICHA NORMAL 02	8/03/2013	3,317,533.00	21/11/2017	3,042,416.41	ACTIVO				25/02/2016	21/09/2016	2,947,119.84		100.00	PUNO
312	2172703	241519	MEJORAMIENTO Y AMPLIACION DE LOS SERVICIOS DE AGUA POTABLE Y SANEAMIENTO BÁSICO DE LA LOCALIDAD DE PARCAP, DISTRITO HUATA, PROVINCIA HUAYLAS, DEPARTAMENTO ANCASH	FICHA NORMAL 02	11/01/2013	637,382.00	22/03/2021	1,193,256.76	ACTIVO		22/09/2015	19/05/2016	23/09/2015	19/05/2016	1,159,890.71		100.00	ANCASH
313	2172717	241484	MEJORAMIENTO Y AMPLIACIÓN DEL SISTEMA DE AGUA Y SANEAMIENTO BÁSICO DE LA LOCALIDAD DE OGOSGÓN -VISTA ALEGRE, DISTRITO DE CONDEBAMBA, PROVINCIA DE CAJABAMBA- DEPARTAMENTO DE CAJAMARCA	FICHA NORMAL 02	3/07/2017	4,997,564.00	3/07/2017	4,997,564.00	ACTIVO				ET	ET	0.00		0.00	CAJAMARCA
314	2172731	243945	MEJORAMIENTO Y AMPLIACION DEL SERVICIO DE AGUA POTABLE E INSTALACION DE SANEAMIENTO BASICO DE LA LOCALIDAD DE ALLPACHACA, DISTRITO DE LIRCAY , PROVINCIA DE ANGARAES - HUANCAVELICA	FICHA NORMAL 02	28/12/2012	1,576,400.00	7/06/2018	2,159,395.94	ACTIVO				10/07/2014	14/01/2016	2,144,766.16		100.00	HUANCAVELICA
315	2172732	243586	MEJORAMIENTO Y AMPLIACION DEL SERVICIO DE AGUA POTABLE E INSTALACION DE SANEAMIENTO BASICO DE LA LOCALIDAD DE CCARHUARUMI, DISTRITO DE LIRCAY , PROVINCIA DE ANGARAES - HUANCAVELICA	FICHA NORMAL 02	17/12/2012	1,345,580.00	7/06/2018	1,686,144.93	ACTIVO				10/07/2014	14/01/2016	1,659,745.88		100.00	HUANCAVELICA
316	2172733	243554	MEJORAMIENTO Y AMPLIACION DEL SERVICIO DE AGUA POTABLE E INSTALACION DE SANEAMIENTO BASICO DE LA LOCALIDAD DE CCOCHAPATA, DISTRITO DE LIRCAY , PROVINCIA DE ANGARAES - HUANCAVELICA	FICHA NORMAL 02	3/01/2013	1,448,102.00	7/06/2018	1,947,214.79	ACTIVO				10/07/2014	14/01/2016	1,922,535.64		100.00	HUANCAVELICA
317	2172734	239831	MEJORAMIENTO Y AMPLIACION DEL SERVICIO DE AGUA POTABLE E INSTALACIÓN DE SANEAMIENTO BASICO DE LA LOCALIDAD DE RUPACC, DISTRITO DE LIRCAY, PROVINCIA DE ANGARAES - HUANCAVELICA	FICHA NORMAL 02	7/12/2012	1,252,838.00	7/12/2012	1,725,058.42	ACTIVO				24/09/2014	14/02/2016	1,720,475.06		100.00	HUANCAVELICA
318	2172740	241695	MEJORAMIENTO Y AMPLIACION DEL SERVICIO DE AGUA POTABLE E INSTALACION DEL SANEAMIENTO BASICO DE LA LOCALIDAD DE CHAHUARMA, DISTRITO DE LIRCAY , PROVINCIA DE ANGARAES - HUANCAVELICA	FICHA NORMAL 02	5/12/2012	2,737,957.00	7/06/2018	3,804,068.15	ACTIVO				10/07/2014	14/01/2016	3,789,246.40	0.00	100.00	HUANCAVELICA
319	2172741	243679	MEJORAMIENTO Y AMPLIACION DEL SERVICIO DE AGUA POTABLE E INSTALACION DEL SANEAMIENTO BASICO DE LA LOCALIDAD DE HUARIPAMPA DE YANAUTUTO, DISTRITO DE LIRCAY , PROVINCIA DE ANGARAES - HUANCAVELICA	FICHA NORMAL 02	17/12/2012	2,232,703.00	17/12/2012	3,110,130.03	ACTIVO				24/09/2014	14/02/2016	3,100,423.17		100.00	HUANCAVELICA
320	2172742	241919	MEJORAMIENTO Y AMPLIACION DEL SERVICIO DE AGUA POTABLE E INSTALACION DEL SANEAMIENTO BASICO DE LA LOCALIDAD DE HUAYLLAPATA CCOCHAHUASI DISTRITO LIRCAY PROVINCIA ANGARAES - REGION HUANCAVELICA	PIP MENOR	14/12/2012	1,127,070.33	14/12/2012	1,552,055.74	ACTIVO				24/09/2014	14/02/2016	1,550,082.83		100.00	HUANCAVELICA
321	2172745	240235	MEJORAMIENTO Y AMPLIACION DEL SERVICIO DE AGUA POTABLE Y SANEAMIENTO BASICO DE LA LOCALIDAD DE CIENEGUILLA, DISTRITO DE LIRCAY , PROVINCIA DE ANGARAES - HUANCAVELICA	FICHA NORMAL 02	7/12/2012	1,643,215.00	7/06/2018	2,300,070.10	ACTIVO				24/09/2014	14/02/2016	2,294,578.51		100.00	HUANCAVELICA
322	2172746	239713	MEJORAMIENTO Y AMPLIACION DEL SERVICIO DE AGUA POTABLE Y SANEAMIENTO BASICO DE LA LOCALIDAD DE PAMPAHUASI, DISTRITO DE LIRCAY, PROVINCIA DE ANGARAES - HUANCAVELICA	FICHA NORMAL 02	10/12/2012	2,018,751.00	10/12/2012	2,764,560.09	ACTIVO				24/09/2014	14/02/2016	2,759,387.98		100.00	HUANCAVELICA
323	2172747	251803	MEJORAMIENTO Y AMPLIACIÓN DEL SERVICIO DE AGUA POTABLE Y SANEAMIENTO DE LA COMUNIDAD DE JILAYHUA, DISTRITO YANAOCA, PROVINCIA CANAS, REGIÓN CUSCO	FICHA NORMAL 02	2/03/2013	2,630,424.00	2/03/2013	2,465,239.54	ACTIVO				16/05/2016	16/02/2017	2,453,439.21		100.00	CUSCO
324	2172748	252827	MEJORAMIENTO Y AMPLIACION DEL SERVICIO DE AGUA POTABLE Y SANEAMIENTO DEL ANEXO DE ANTACCACCA, DISTRITO MARANGANI, PROVINCIA CANCHIS, REGION CUSCO	FICHA NORMAL 02	12/03/2013	4,190,936.00	15/01/2018	4,002,104.18	ACTIVO				15/10/2016	29/09/2017	3,983,760.70		100.00	CUSCO
325	2172753	246738	MEJORAMIENTO Y AMPLIACIÓN DEL SERVICIO DE AGUA POTABLE Y SANEAMIENTO EN EL ANEXO PAROMANI DE LA COMUNIDAD DE CHICNAYHUA, DISTRITO YANAOCA, PROVINCIA CANAS, REGIÓN CUSCO	FICHA NORMAL 02	11/03/2013	1,528,852.00	11/03/2013	1,503,930.09	ACTIVO				29/09/2016	12/05/2017	1,492,080.34		100.00	CUSCO
326	2172777	232851	MEJORAMIENTO Y AMPLIACION DEL SISTEMA DE AGUA POTABLE Y SANEAMIENTO BASICO DE LA LOCALIDAD DE JELIC, DISTRITO JOSE SABOGAL, PROVINCIA DE SAN MARCOS, DEPARTAMENTO DE CAJAMARCA	FICHA NORMAL 02	8/11/2012	1,885,003.00	11/02/2021	4,325,268.46	ACTIVO		9/11/2012	27/02/2018	ET	ET	8,375.00		0.00	CAJAMARCA
327	2172778	232852	MEJORAMIENTO Y AMPLIACION DEL SISTEMA DE AGUA POTABLE Y SANEAMIENTO BASICO DE LA LOCALIDAD DE JUCAT , DISTRITO DE JOSE MANUEL QUIROZ SHIRAC, PROVINCIA DE SAN MARCOS, DEPARTAMENTO DE CAJAMARCA	FICHA NORMAL 02	13/01/2017	2,247,056.00	27/09/2021	1,686,127.21	ACTIVO		1/10/2019	15/02/2020	1/10/2019	15/02/2020	1,651,814.50	19,000.00	100.00	CAJAMARCA
328	2172779	233914	MEJORAMIENTO Y AMPLIACION DEL SISTEMA DE AGUA POTABLE Y SANEAMIENTO BASICO DE LA LOCALIDAD DE MORCILLA ALTA , DISTRITO DE JESUS - CAJAMARCA - CAJAMARCA	FICHA NORMAL 02	4/07/2017	3,438,201.00	4/07/2017	3,438,201.00	ACTIVO				ET	ET	0.00		0.00	CAJAMARCA
329	2172782	232531	MEJORAMIENTO Y AMPLIACION DEL SISTEMA DE AGUA POTABLE Y SANEAMIENTO BASICO DE LA LOCALIDAD DE QUINUAMAYO , DISTRITO DE JOSE MANUEL QUIROZ - SAN MARCOS - CAJAMARCA	FICHA NORMAL 02	4/07/2017	2,063,227.00	27/09/2021	1,953,381.46	ACTIVO		19/09/2019	9/03/2020	4/09/2019	9/03/2020	1,909,268.00	25,000.00	100.00	CAJAMARCA
330	2172785	232818	MEJORAMIENTO Y AMPLIACION DEL SISTEMA DE AGUA POTABLE Y SANEAMIENTO BASICO DE LA LOCALIDAD LA FLORIDA, DISTRITO JOSE SABOGAL, PROVINCIA DE SAN MARCOS, DEPARTAMENTO DE CAJAMARCA	FICHA NORMAL 02	8/11/2012	1,720,974.00	27/09/2021	2,318,943.63	ACTIVO		9/09/2019	11/02/2021	9/09/2019	11/02/2021	2,282,230.63	27,000.00	100.00	CAJAMARCA
331	2173003	232094	REHABILITACION , AMPLIACIÓN Y MEJORAMIENTO DEL SERVICIO DE AGUA POTABLE E INSTALACIÓN DEL SANEAMIENTO BÁSICO DE LA LOCALIDAD DE CHUNCANA - DISTRITO DE SAN JUAN - PROVINCIA DE SIHUAS - DEPARTAMENTO DE ANCASH	FICHA NORMAL 02	15/11/2012	892,129.00	31/03/2021	1,389,031.58	CERRADO	22/11/2021	1/06/2015	28/12/2015	2/06/2015	28/12/2015	1,427,637.85		100.00	ANCASH
332	2173008	242500	REHABILITACION, AMPLIACION Y MEJORAMIENTO DEL SERVICIO DE AGUA POTABLE Y SANEAMIENTO BASICO DE LA LOCALIDAD DE LLOCCE HUANTACCERO, DISTRITO DE COLCABAMBA - TAYACAJA – HUANCAVELICA	FICHA NORMAL 02	9/01/2013	1,508,915.00	9/01/2013	2,099,500.57	ACTIVO				23/09/2014	15/12/2015	2,078,667.25		100.00	HUANCAVELICA
333	2173009	170758	REHABILITACION, AMPLIACION Y MEJORAMIENTO DEL SISTEMA DE AGUA POTABLE Y SANEAMIENTO BASICO DE LA LOCALIDAD DE ATECATA, DISTRITO DE SANTA LUCIA, PROVINCIA DE LAMPA, DEPARTAMENTO DE PUNO.	FICHA NORMAL 02	6/07/2017	1,363,009.00	6/07/2017	1,363,009.00	ACTIVO				ET	ET	0.00		0.00	PUNO
334	2173099	244783	REHABILITACION, MEJORAMIENTO Y AMPLIACION DEL SERVICIO DE AGUA POTABLE E INSTALACION DE SANEAMIENTO BASICO DE LA LOCALIDAD DE LATAPUQUIO, DISTRITO DE LIRCAY , PROVINCIA DE ANGARAES - HUANCAVELICA	FICHA NORMAL 02	28/12/2012	1,728,969.00	7/06/2018	2,012,598.71	ACTIVO				10/07/2014	14/01/2016	1,987,010.50		100.00	HUANCAVELICA
335	2173100	243667	REHABILITACION, MEJORAMIENTO Y AMPLIACION DEL SERVICIO DE AGUA POTABLE E INSTALACION DE SANEAMIENTO BASICO DE LA LOCALIDAD DE OCCOPAMPA, DISTRITO DE LIRCAY , PROVINCIA DE ANGARAES - HUANCAVELICA	FICHA NORMAL 02	28/12/2012	1,695,754.00	7/06/2018	1,689,022.63	ACTIVO				10/07/2014	14/01/2016	1,666,724.64	0.00	100.00	HUANCAVELICA
336	2178726	251223	AMPLIACION Y MEJORAMIENTO DEL SISTEMA DE AGUA E INSTALACION DE UNIDADES BASICAS DE SANEAMIENTO DE LA LOCALIDAD DE TRANCAPATA ALTA , DISTRITO DE CURAHUASI - ABANCAY - APURIMAC	FICHA NORMAL 02	3/04/2013	5,666,778.00	3/04/2018	3,770,689.79	ACTIVO				12/07/2016	17/03/2017	2,583,086.46		100.00	APURIMAC
337	2178727	251231	AMPLIACION Y MEJORAMIENTO DEL SISTEMA DE AGUA E INSTALACION DE UNIDADES BASICAS DE SANEAMIENTO DE LA LOCALIDAD DE TRANCAPATA BAJA, DISTRITO DE CURAHUASI - ABANCAY - APURIMAC	FICHA NORMAL 02	3/04/2013	4,132,831.00	26/09/2021	4,647,361.38	ACTIVO		1/09/2013	1/12/2013	9/06/2016	27/09/2019	4,568,993.13		100.00	APURIMAC
338	2178734	258169	AMPLIACION Y MEJORAMIENTO DEL SISTEMA DE AGUA E INSTALACION DE UNIDADES BASICAS DE SANEAMIENTO DE LA LOCALIDAD DE OCCACCAHUA , DISTRITO DE TAMBOBAMBA - COTABAMBAS - APURIMAC	FICHA NORMAL 02	3/06/2013	1,494,670.00	25/09/2021	1,996,560.52	ACTIVO		5/01/2014	5/04/2014	19/09/2014	9/12/2017	1,383,932.39	0.00	100.00	APURIMAC

FIRMA DIGITAL
PERÚ Ministerio de Vivienda, Construcción y Saneamiento
VIVIENDA

Firmado digitalmente por:CALDERON NISHIDA Carlos Hermilio FAU 20504743307 soft
Motivo: Soy el autor del documento
Fecha: 2022/03/15 09:07:35-0500

MVCS
Por: MERA BERRIOS Jose Moises FAU 20504743307 soft
Motivo: Doy V° B°
Fecha: 2022/03/11 09:08:27-0500

MVCS
Por: MIRANDA LEYVA Juan Francisco FAU 20504743307 soft
Motivo: Doy V° B°
Fecha: 2022/03/10 17:30:37-0500

MVCS
Por: CALDERON NISHIDA Carlos Hermilio FAU 20504743307 soft
Motivo: Doy V° B°
Fecha: 2022/03/10 09:53:53-0500

N°	Código único de inversiones	Código SNIP	Nombre de la inversión	Tipo de Formato	Fecha de viabilidad	Monto viable	Fecha de última modificación	Costo actualizado	Estado de la inversión	Fecha de cierre	Fecha programada de Inicio de ejecucion fisica	Fecha programada de Fin de ejecucion fisica	Fecha real de Inicio de ejecucion fisica	Fecha real de Fin de ejecucion fisica	Avance financiero Devengado acumulado	Avance financiero Devengado del Año Vigente	Avance Fisico Real(%)	Departamento
	A	B	C	D	E	F	G	H	I	J								K
339	2178845	253643	MEJORAMIENTO Y AMPLIACION DEL SERVICIO DE AGUA POTABLE E INSTALACIÓN DE UNIDADES BÁSICAS DE SANEAMIENTO (UBS) EN LA LOCALIDAD DE CHONTABAMBA, DISTRITO DE SAMUGARI, PROVINCIA LA MAR-AYACUCHO.	FICHA NORMAL 02	1/06/2013	4,026,282.00	25/09/2021	3,435,093.25	ACTIVO		21/11/2015	19/02/2016	11/01/2017	2/11/2017	3,417,025.15	0.00	100.00	AYACUCHO
340	2178853	246462	MEJORAMIENTO Y AMPLIACION DEL SISTEMA DE AGUA POTABLE E INSTALACION DE UNIDADES BASICAS DE SANEAMIENTO (UBS) EN LA LOCALIDAD DE HUAYAO, DISTRITO DE TAMBO, PROVINCIA DE LA MAR - AYACUCHO	FICHA NORMAL 02	30/04/2013	4,450,393.00	23/09/2021	4,212,567.18	ACTIVO		7/02/2015	8/05/2015	18/09/2017	17/06/2018	4,176,166.94	0.00	100.00	AYACUCHO
341	2183851	249284	INSTALACION DEL SERVICIO DE AGUA POTABLE Y DISPOSICIÓN SANITARIA DE EXCRETAS EN EL SECTOR SANCAYCOLLO, COMUNIDAD CAMPESINA CHALLACOLLO, DISTRITO HUACULLANI - CHUCUITO - PUNO	FICHA NORMAL 02	26/06/2013	1,613,373.00	26/06/2013	1,489,868.59	ACTIVO				17/10/2016	11/12/2017	1,481,408.41		100.00	PUNO
342	2183852	251516	INSTALACION DEL SERVICIO DE AGUA POTABLE Y DISPOSICIÓN SANITARIA DE EXCRETAS EN LA COMUNIDAD CAMPESINA IRUJANI, DISTRITO POMATA - CHUCUITO - PUNO	FICHA NORMAL 02	26/06/2013	3,149,120.00	25/09/2021	2,199,718.73	ACTIVO		16/12/2014	20/05/2016	13/09/2017	23/07/2018	2,165,391.79	6,457.32	100.00	PUNO
343	2183853	249821	INSTALACION DEL SERVICIO DE AGUA POTABLE Y DISPOSICIÓN SANITARIA DE EXCRETAS DE LOS SECTORES CENTRAL 1 Y CENTRAL 2 DE LA COMUNIDAD CAMPESINA TUQUINA , DISTRITO POMATA - CHUCUITO - PUNO	FICHA NORMAL 02	3/07/2013	2,405,939.00	3/07/2013	1,989,509.39	ACTIVO				3/10/2016	3/10/2017	1,914,653.32		100.00	PUNO
344	2183854	249896	INSTALACION DEL SERVICIO DE AGUA POTABLE Y DISPOSICIÓN SANITARIA DE EXCRETAS EN EL SECTOR MAYCHU PHUJO CENTRAL DE LA COMUNIDAD CAMPESINA MAYCHU PHUJO, DISTRITO DE KELLUYO-CHUCUITO-PUNO	FICHA NORMAL 02	18/06/2013	2,455,482.00	23/09/2021	2,015,767.89	ACTIVO		16/12/2014	20/05/2016	18/09/2017	20/04/2019	1,985,535.75	6,457.32	100.00	PUNO
345	2183856	251463	INSTALACION DEL SERVICIO DE AGUA POTABLE Y DISPOSICIÓN SANITARIA DE EXCRETAS EN EL SECTOR HUALLPA DE LA COMUNIDAD CAMPESINA MAYCHU PHUJO, DISTRITO DE KELLUYO-CHUCUITO-PUNO	FICHA NORMAL 02	26/06/2013	1,417,297.00	26/06/2013	1,399,284.57	ACTIVO		16/12/2014	6/05/2016	3/10/2016	5/09/2017	1,443,660.63		100.00	PUNO
346	2183859	253801	MEJORAMIENTO Y AMPLIACION DE LOS SERVICIOS DE AGUA POTABLE Y DISPOSICION SANITARIA DE EXCRETAS DE LA COMUNIDAD CAMPESINA DE CCAPALLA, CENTRO POBLADO CCAPALLA, DISTRITO DE ACORA, PUNO - PUNO	FICHA NORMAL 02	3/07/2013	4,266,583.00	26/09/2021	3,938,555.46	ACTIVO		3/07/2013	20/11/2015	16/08/2017	12/05/2018	3,867,060.06	0.00	100.00	PUNO
347	2183860	253797	MEJORAMIENTO Y AMPLIACIÓN DE LOS SERVICIOS DE AGUA POTABLE Y DISPOSICIÓN SANITARIA DE EXCRETAS DEL CENTRO POBLADO JAYU JAYU, DISTRITO DE ACORA, PUNO - PUNO	FICHA NORMAL 02	3/07/2013	8,560,315.00	21/11/2017	6,615,416.15	ACTIVO				16/08/2016	12/04/2017	6,506,345.88		100.00	PUNO
348	2183864	253808	MEJORAMIENTO Y AMPLIACIÓN DE LOS SERVICIOS DE AGUA POTABLE Y DISPOSICIÓN SANITARIA DE EXCRETAS DE LA PARCIALIDAD DE IMATA, CENTRO POBLADO AYRUMAS CARUMAS, DISTRITO DE ACORA, PUNO - PUNO.	FICHA NORMAL 02	3/07/2013	4,605,769.00	21/11/2017	2,928,106.26	ACTIVO				16/08/2016	22/07/2017	2,846,873.70		100.00	PUNO
349	2183865	253335	MEJORAMIENTO Y AMPLIACIÓN DE LOS SERVICIOS DE AGUA POTABLE Y DISPOSICIÓN SANITARIA DE EXCRETAS DE LA COMUNIDAD CAMPESINA DE JACHACACHI, CENTRO POBLADO TOTORANI, DISTRITO DE ACORA, PUNO - PUNO	FICHA NORMAL 02	28/05/2013	3,637,244.00	21/11/2017	3,103,844.86	ACTIVO				25/02/2016	15/10/2016	3,012,928.27		100.00	PUNO
350	2183866	254570	MEJORAMIENTO Y AMPLIACIÓN DE LOS SERVICIOS DE AGUA POTABLE Y DISPOSICIÓN SANITARIA DE EXCRETAS DE LA COMUNIDAD CAMPESINA DE COLLINI, CENTRO POBLADO INCASAMAWI. DISTRITO DE ACORA, PUNO - PUNO	FICHA NORMAL 02	3/07/2013	6,851,467.00	21/11/2017	4,123,159.03	ACTIVO				16/08/2016	11/06/2017	4,085,257.37	0.00	100.00	PUNO
351	2185034	263420	MEJORAMIENTO Y AMPLIACION DEL SERVICIO DE AGUA POTABLE Y SANEAMIENTO EN EL ANEXO CCOMAYO DE LA COMUNIDAD DE CCOLLANA, DISTRITO QUEHUE, PROVINCIA CANAS, REGION CUSCO	FICHA NORMAL 02	25/06/2013	3,321,219.00	16/01/2018	3,000,314.32	ACTIVO				15/10/2016	13/03/2017	2,975,561.13		100.00	CUSCO
352	2186026	249881	INSTALACION DEL SERVICIO DE AGUA POTABLE Y DISPOSICION SANITARIA DE EXCRETAS EN LA COMUNIDAD CAMPESINA ARACACHI JAHUERJA, DISTRITO KELLUYO - CHUCUITO - PUNO	FICHA NORMAL 02	17/06/2013	5,529,304.00	26/09/2021	4,298,996.95	ACTIVO		16/12/2014	19/05/2016	26/10/2017	21/09/2018	4,170,045.97	0.00	100.00	PUNO
353	2186037	253798	MEJORAMIENTO Y AMPLIACION DE LOS SERVICIOS DE AGUA POTABLE Y DISPOSICION SANITARIA DE EXCRETAS DEL CENTRO POBLADO ISCATA, DISTRITO DE ACORA, PUNO - PUNO	FICHA NORMAL 02	3/07/2013	6,082,430.00	25/09/2021	7,606,765.63	ACTIVO		9/10/2014	5/06/2015	11/01/2016	14/07/2018	6,351,282.75	0.00	100.00	PUNO
354	2186040	254548	MEJORAMIENTO Y AMPLIACIÓN DE LOS SERVICIOS DE AGUA POTABLE Y DISPOSICIÓN SANITARIA DE EXCRETAS DE LA COMUNIDAD CAMPESINA DE CALAPAMPA, DISTRITO DE ASILLO. AZÁNGARO-PUNO	FICHA NORMAL 02	3/07/2013	4,736,550.00	21/11/2017	3,842,096.39	ACTIVO				6/06/2016	30/07/2017	3,805,523.27		100.00	PUNO
355	2186042	252268	MEJORAMIENTO Y AMPLIACIÓN DE LOS SERVICIOS DE AGUA POTABLE Y DISPOSICIÓN SANITARIA DE EXCRETAS DE LA COMUNIDAD CAMPESINA DE MILLIRAYA (SECTORES HUERTA JUCHILAYA - QUELAYA - TICATA), DISTRITO DE HUANCANÉ, HUANCANÉ - PUNO	FICHA NORMAL 02	3/06/2013	3,301,672.00	3/06/2013	1,955,245.71	ACTIVO		28/09/2014	25/05/2015	4/04/2016	7/12/2016	1,959,671.63		100.00	PUNO
356	2186043	253806	MEJORAMIENTO Y AMPLIACIÓN DE LOS SERVICIOS DE AGUA POTABLE Y DISPOSICIÓN SANITARIA DE EXCRETAS DE LA COMUNIDAD CAMPESINA DE CASA BLANCA, DISTRITO DE ASILLO. AZÁNGARO - PUNO.	FICHA NORMAL 02	3/07/2013	3,560,958.00	21/11/2017	3,240,168.42	ACTIVO				20/11/2015	22/07/2016	3,109,578.86		100.00	PUNO
357	2186045	252322	MEJORAMIENTO Y AMPLIACIÓN DE LOS SERVICIOS DE AGUA POTABLE Y DISPOSICIÓN SANITARIA DE EXCRETAS DE LA COMUNIDAD CAMPESINA DE MOLLOCCO , DISTRITO DE ACORA, PROVINCIA DE PUNO, DEPARTAMENTO DE PUNO	FICHA NORMAL 02	7/06/2013	4,324,309.00	21/11/2017	4,121,860.76	ACTIVO				8/01/2016	17/12/2016	4,034,771.28		100.00	PUNO
358	2186350	267655	MEJORAMIENTO Y AMPLIACIÓN DEL SERVICIO DE AGUA POTABLE Y SANEAMIENTO EN LOS BARRIOS CHULLO PAMPAHERCCA Y CONDEPUCARA DE LA COMUNIDAD DE HERCCA - DISTRITO SICUANI - PROVINCIA CANCHIS - REGIÓN CUSCO	FICHA NORMAL 02	1/08/2013	4,551,099.00	1/08/2013	3,054,154.70	ACTIVO				10/02/2016	8/07/2016	3,044,811.22		100.00	CUSCO
359	2186352	259301	MEJORAMIENTO Y AMPLIACION DEL SERVICIO DE AGUA POTABLE Y SANEAMIENTO EN LA COMUNIDAD DE CCOCHAPATA - DISTRITO TUPAC AMARU- PROVINCIA CANAS - REGION CUSCO	FICHA NORMAL 02	24/05/2013	3,743,306.00	16/01/2018	3,687,294.20	ACTIVO				15/10/2016	21/07/2017	3,615,290.09		100.00	CUSCO
360	2187526	253802	MEJORAMIENTO Y AMPLIACIÓN DE LOS SERVICIOS DE AGUA POTABLE Y DISPOSICIÓN SANITARIA DE EXCRETAS DE LA COMUNIDAD CAMPESINA DE ÑAUPAPAMPA, DISTRITO DE ASILLO. AZÁNGARO-PUNO	FICHA NORMAL 02	10/07/2013	4,908,563.00	21/11/2017	4,263,590.58	ACTIVO				18/11/2015	12/10/2016	4,117,980.51	0.00	100.00	PUNO
361	2187527	254522	MEJORAMIENTO Y AMPLIACION DE LOS SISTEMAS DE AGUA POTABLE Y DISPOSICION SANITARIA DE EXCRETAS DE LA COMUNIDAD CAMPESINA JILA (RETIRO, INAMPO Y CENTRAL), DISTRITO ASILLO. AZANGARO. PUNO.	FICHA NORMAL 02	22/07/2013	5,413,521.00	21/11/2017	5,576,601.47	ACTIVO				20/11/2015	29/09/2016	5,393,306.30		100.00	PUNO
362	2187528	257049	INSTALACION DE LOS SISTEMAS DE AGUA POTABLE Y DISPOSICION SANITARIA DE EXCRETAS DE LA COMUNIDAD CAMPESINA DE CAPARAYA, DISTRITO DE HUANCANE, HUANCANE - PUNO	FICHA NORMAL 02	3/09/2013	3,332,272.00	26/09/2021	2,724,507.28	ACTIVO		17/12/2014	13/08/2015	16/08/2017	12/05/2018	2,653,054.77	0.00	100.00	PUNO
363	2187529	257062	MEJORAMIENTO Y AMPLIACION DE LOS SERVICIOS DE AGUA POTABLE Y DISPOSICIÓN SANITARIA DE EXCRETAS DE LA COMUNIDAD CAMPESINA SANTA CRUZ DE MACHARIRI, DISTRITO DE ASILLO. AZANGARO - PUNO	FICHA NORMAL 02	9/07/2013	2,831,091.00	23/09/2021	1,954,077.47	ACTIVO		19/10/2015	11/12/2016	19/10/2015	29/11/2018	1,932,642.91	6,207.00	100.00	PUNO
364	2187530	257107	MEJORAMIENTO Y AMPLIACION DE LOS SERVICIOS DE AGUA POTABLE Y DISPOSICIÓN SANITARIA DE EXCRETAS DE LA COMUNIDAD CAMPESINA DE ACCOCOLLO, DISTRITO DE HUANCANÉ, PROVINCIA DE HUANCANÉ, DEPARTAMENTO DE PUNO	FICHA NORMAL 02	28/05/2013	4,429,230.00	21/11/2017	4,170,378.50	ACTIVO				8/01/2016	22/12/2016	4,060,914.27		100.00	PUNO
365	2187532	257151	MEJORAMIENTO Y AMPLIACIÓN DE LOS SERVICIOS DE AGUA POTABLE Y DISPOSICIÓN SANITARIA DE EXCRETAS DE LA COMUNIDAD CAMPESINA DE MUÑAPATA Y PARCIALIDAD DE KATAHUI - CHINQUILLAYA, DISTRITO DE HUANCANE, HUANCANE - PUNO	FICHA NORMAL 02	3/09/2013	2,166,974.00	3/09/2013	2,102,242.67	ACTIVO		3/09/2013	18/12/2015	21/11/2016	27/10/2017	2,095,395.82		100.00	PUNO
366	2187533	257052	MEJORAMIENTO Y AMPLIACION DE LOS SERVICIOS DE AGUA POTABLE Y DISPOSICION SANITARIA DE EXCRETAS DE LA COMUNIDAD CAMPESINA DE KAKACHI, DISTRITO DE HUANCANE. HUANCANE. PUNO	FICHA NORMAL 02	10/07/2013	3,930,900.00	26/09/2021	2,787,622.21	ACTIVO		10/07/2013	13/08/2015	16/08/2017	29/04/2018	2,717,434.06	0.00	100.00	PUNO
367	2189333	252330	MEJORAMIENTO Y AMPLIACIÓN DE LOS SERVICIOS DE AGUA POTABLE Y DISPOSICIÓN SANITARIA DE EXCRETAS DE LA COMUNIDAD CAMPESINA DE CCACCA, DISTRITO DE ACORA, PUNO - PUNO	FICHA NORMAL 02	9/07/2013	5,190,400.00	26/09/2021	3,513,989.39	ACTIVO		26/03/2015	20/11/2015	23/12/2016	26/12/2017	3,353,112.29	0.00	100.00	PUNO
368	2189334	251548	MEJORAMIENTO Y AMPLIACION DEL SERVICIO DE AGUA POTABLE Y DISPOSCIÓN SANITARIA DE EXCRETAS EN LA PARCIALIDAD CANGACHI, DISTRITO DE HUACULLANI - CHUCUITO - PUNO	FICHA NORMAL 02	23/07/2013	2,374,636.00	23/09/2021	2,055,683.84	ACTIVO		16/12/2014	5/05/2016	26/10/2016	22/08/2017	2,045,841.84	6,497.00	100.00	PUNO
369	2189336	252269	MEJORAMIENTO Y AMPLIACIÓN DE LOS SERVICIOS DE AGUA POTABLE Y DISPOSICIÓN SANITARIA DE EXCRETAS DE LA COMUNIDAD CAMPESINA DE PAMAYA JICHUYO, CENTRO POBLADO JAYU JAYU. DISTRITO DE ACORA. PUNO - PUNO	FICHA NORMAL 02	22/07/2013	4,832,581.00	26/09/2021	3,749,421.51	ACTIVO		22/07/2013	19/05/2015	6/06/2016	15/04/2017	3,625,401.41		100.00	PUNO
370	2189337	251539	MEJORAMIENTO Y AMPLIACION DEL SERVICIO DE AGUA POTABLE Y DISPOSICION SANITARIA DE EXCRETAS EN LA COMUNIDAD CAMPESINA HUILACAYA, DISTRITO ZEPITA - CHUCUITO - PUNO	FICHA NORMAL 02	23/07/2013	3,790,336.00	26/09/2021	2,858,370.32	ACTIVO		3/02/2015	2/10/2015	16/05/2017	25/05/2018	2,519,744.63	13,000.00	100.00	PUNO
371	2189338	249898	MEJORAMIENTO Y AMPLIACIÓN DEL SERVICIO DE AGUA POTABLE Y DISPOSCIÓN SANITARIA DE EXCRETAS EN LA PARCIALIDAD ANCOHAQUI, DISTRITO DE HUACULLANI - CHUCUITO - PUNO	FICHA NORMAL 02	26/06/2013	2,057,119.00	26/06/2013	1,642,166.59	ACTIVO				17/10/2016	13/10/2017	1,634,456.41		100.00	PUNO
372	2189340	254608	MEJORAMIENTO Y AMPLIACIÓN DE LOS SERVICIOS DE AGUA POTABLE Y DISPOSICIÓN SANITARIA DE EXCRETAS DEL CENTRO POBLADO CRUCERO, DISTRITO DE ACORA, PUNO - PUNO	FICHA NORMAL 02	10/07/2013	7,866,992.00	21/11/2017	5,935,911.74	ACTIVO				6/06/2016	25/06/2017	5,873,287.41		100.00	PUNO
373	2189341	253805	MEJORAMIENTO Y AMPLIACIÓN DE LOS SERVICIOS DE AGUA POTABLE Y DISPOSICIÓN SANITARIA DE EXCRETAS DE LA COMUNIDAD CAMPESINA DE MOCARAYA, CENTRO POBLADO CCAPALLA. DISTRITO DE ACORA. PUNO - PUNO.	FICHA NORMAL 02	8/07/2013	2,602,805.00	8/07/2013	1,659,874.41	ACTIVO				21/10/2015	15/09/2016	1,640,155.66		100.00	PUNO
374	2189342	254622	MEJORAMIENTO Y AMPLIACION DE LOS SERVICIOS DE AGUA POTABLE Y DISPOSICIÓN SANITARIA DE EXCRETAS DE LA COMUNIDAD CAMPESINA DE MACHARIRI CENTRAL, DISTRITO DE ASILLO, AZANGARO - PUNO.	FICHA NORMAL 02	15/07/2013	3,645,221.00	21/11/2017	3,149,411.79	ACTIVO				20/11/2015	14/09/2016	3,015,420.10		100.00	PUNO

FIRMA DIGITAL
PERÚ Ministerio de Vivienda, Construcción y Saneamiento
VIVIENDA

Firmado digitalmente por:CALDERON NISHIDA Carlos Hermilio FAU 20504743307 soft
Motivo: Soy el autor del documento
Fecha: 2022/03/15 09:07:35-0500

MVCS
Por: MERA BERRIOS Jose Moises FAU 20504743307 soft
Motivo: Doy V° B°
Fecha: 2022/03/11 09:08:27-0500

MVCS
Por: MIRANDA LEYVA Juan Francisco FAU 20504743307 soft
Motivo: Doy V° B°
Fecha: 2022/03/10 17:30:37-0500

MVCS
Por: CALDERON NISHIDA Carlos Hermilio FAU 20504743307 soft
Motivo: Doy V° B°
Fecha: 2022/03/10 09:53:53-0500

N°	Código único de inversiones	Código SNIP	Nombre de la inversión	Tipo de Formato	Fecha de viabilidad	Monto viable	Fecha de última modificación	Costo actualizado	Estado de la inversión	Fecha de cierre	Fecha programada de Inicio de ejecucion fisica	Fecha programada de Fin de ejecucion fisica	Fecha real de Inicio de ejecucion fisica	Fecha real de Fin de ejecucion fisica	Avance financiero Devengado acumulado	Avance financiero Devengado del Año Vigente	Avance Fisico Real(%)	Departamento
	A	B	C	D	E	F	G	H	I	J								K
375	2189343	252298	MEJORAMIENTO Y AMPLIACION DE LOS SERVICIOS DE AGUA POTABLE Y DISPOSICION SANITARIA DE EXCRETAS DE LA COMUNIDAD CAMPESINA DE CUCHO ESQUEÑA DISTRITO DE ACORA, PROVINCIA DE PUNO, DEPARTAMENTO DE PUNO	FICHA NORMAL 02	10/07/2013	4,297,691.00	26/09/2021	3,928,901.97	ACTIVO		26/03/2015	20/11/2015	16/08/2017	11/07/2018	3,879,322.40	0.00	100.00	PUNO
376	2189345	252303	MEJORAMIENTO Y AMPLIACION DE LOS SERVICIOS DE AGUA POTABLE Y DISPOSICION SANITARIA DE EXCRETAS DE LA COMUNIDAD CAMPESINA DE HUILASIPE, CENTRO POBLADO DE CRUCERO, DISTRITO DE ACORA, PUNO - PUNO	FICHA NORMAL 02	8/07/2013	4,716,499.00	21/11/2017	4,345,884.48	ACTIVO				6/06/2016	29/04/2017	4,179,467.90		100.00	PUNO
377	2189346	253807	MEJORAMIENTO Y AMPLIACION DE LOS SERVICIOS DE AGUA POTABLE Y DISPOSICIÓN SANITARIA DE EXCRETAS DE LA COMUNIDAD CAMPESINA DE CUYURAYA, DISTRITO DE HUANCANÉ, HUANCANÉ - PUNO	FICHA NORMAL 02	12/07/2013	6,526,722.00	26/09/2021	5,179,388.00	ACTIVO		12/07/2013	19/03/2015	20/11/2015	13/12/2016	5,105,766.39	0.00	100.00	PUNO
378	2189347	258139	MEJORAMIENTO Y AMPLIACIÓN DE LOS SERVICIOS DE AGUA POTABLE Y DISPOSICIÓN SANITARIA DE EXCRETAS EN EL SECTOR CHOQUE DEL CENTRO POBLADO SICUYANI, DISTRITO ZEPITA - CHUCUITO - PUNO	FICHA NORMAL 02	15/07/2013	2,113,643.00	23/09/2021	1,993,151.02	ACTIVO		16/12/2014	19/05/2016	12/10/2016	31/10/2017	1,979,795.22	6,957.32	100.00	PUNO
379	2189348	257140	MEJORAMIENTO Y AMPLIACION DE LOS SERVICIOS DE AGUA POTABLE Y DISPOSICIÓN SANITARIA DE EXCRETAS DE LA COMUNIDAD CAMPESINA DE PESQUECUCHO, DISTRITO DE ASILLO, AZANGARO - PUNO	FICHA NORMAL 02	10/07/2013	7,288,508.00	21/11/2017	7,449,644.80	ACTIVO				18/11/2015	1/12/2016	7,346,306.05	0.00	100.00	PUNO
380	2189446	261390	AMPLIACION Y MEJORAMIENTO DEL SERVICIO DE AGUA POTABLE Y DISPOSICION SANITARIA DE EXCRETAS EN LAS PARCIALIDADES DE QUIMBALITA Y CONCEPCION INGENIO, DISTRITO DE HUACULLANI - CHUCUITO - PUNO	FICHA NORMAL 02	15/07/2013	3,059,597.00	26/09/2021	2,895,673.36	ACTIVO		16/12/2014	9/05/2016	16/05/2017	11/06/2018	2,518,535.73	0.00	100.00	PUNO
381	2189448	259848	INSTALACION DEL SERVICIO DE AGUA POTABLE Y DISPOSICION SANITARIA DE EXCRETAS EN LOS SECTORES SIQUICAUSILLUMA, KAMANI Y CENTRAL VILLACHAVE II DE LA COMUNIDAD CAMPESINA VILACHAVE, DISTRITO HUACULLANI - CHUCUITO - PUNO	FICHA NORMAL 02	3/07/2013	3,942,847.00	26/09/2021	5,067,797.15	ACTIVO		16/12/2014	16/05/2016	16/05/2017		3,149,670.19	24,000.00	93.00	PUNO
382	2189449	259849	MEJORAMIENTO Y AMPLIACION DEL SERVICIO DE AGUA POTABLE Y DISPOSICION SANITARIA DE EXCRETAS EN LOS SECTORES CENTRAL FLORES, COLLAPATA, MAMANI A Y MAMANI B DE LA COMUNIDAD CAMPESINA LOS ANDES, DISTRITO ZEPITA - CHUCUITO - PUNO	FICHA NORMAL 02	12/07/2013	3,063,656.00	26/09/2021	2,525,973.23	ACTIVO		9/09/2015	5/05/2016	16/05/2017	3/07/2018	2,271,729.03	0.00	100.00	PUNO
383	2189450	268557	INSTALACION DE SERVICIOS DE AGUA POTABLE Y DISPOSICION SANITARIA DE EXCRETAS EN EL SECTOR HUARA HUARA DE LA COMUNIDAD CAMPESINA SICUYANI, DISTRITO DE ZEPITA - CHUCUITO - PUNO	FICHA NORMAL 02	21/08/2013	5,146,811.00	26/09/2021	4,445,759.08	ACTIVO		22/09/2015	19/05/2016	26/10/2017	10/12/2018	4,384,097.34	0.00	100.00	PUNO
384	2189451	268201	MEJORAMIENTO Y AMPLIACIÓN DEL SERVICIO DE AGUA POTABLE Y DISPOSICIÓN SANITARIA DE EXCRETAS EN EL SECTOR ARBOLEDA DEL CENTRO POBLADO CHUA CHUA, DISTRITO DE ZEPITA - CHUCUITO - PUNO	FICHA NORMAL 02	5/09/2013	2,584,249.00	5/09/2013	2,159,478.79	ACTIVO		16/12/2014	19/05/2017	21/08/2017	3/07/2018	2,152,107.49		100.00	PUNO
385	2189452	260770	MEJORAMIENTO Y AMPLIACION DEL SERVICIO DE AGUA POTABLE Y DISPOSICION SANITARIA DE EXCRETAS EN LOS SECTORES TACAHUA Y KOLLIHUERTA DE LA COMUNIDAD CAMPESINA TUQUINA, DISTRITO POMATA - CHUCUITO - PUNO	FICHA NORMAL 02	26/06/2013	3,672,586.00	26/09/2021	4,580,709.58	ACTIVO		17/09/2015	13/05/2016	16/05/2017		2,463,523.22	25,888.95	91.00	PUNO
386	2189453	259844	MEJORAMIENTO Y AMPLIACION DEL SERVICIO DE AGUA POTABLE Y DISPOSICION SANITARIA DE EXCRETAS EN LA COMUNIDAD CAMPESINA LAMPA CHICO, DISTRITO POMATA - CHUCUITO - PUNO	FICHA NORMAL 02	12/07/2013	3,832,333.00	25/09/2021	3,920,636.75	ACTIVO		23/09/2015	19/05/2016	16/05/2017		3,022,932.65	24,005.19	92.00	PUNO
387	2189454	259835	MEJORAMIENTO Y AMPLIACION DEL SERVICIO DE AGUA POTABLE Y DISPOSICION SANITARIA DE EXCRETAS EN LA COMUNIDAD CAMPESINA DE TAMBILLO, DISTRITO POMATA - CHUCUITO - PUNO	FICHA NORMAL 02	12/07/2013	6,374,193.00	26/09/2021	3,488,788.16	ACTIVO		23/08/2016	19/04/2017	5/10/2017	30/06/2018	3,447,259.72	0.00	100.00	PUNO
388	2189455	260765	MEJORAMIENTO Y AMPLIACIÓN DEL SERVICIO DE AGUA POTABLE Y DISPOSICIÓN SANITARIA DE EXCRETAS EN LA COMUNIDAD CAMPESINA AMPATIRI, DISTRITO POMATA - CHUCUITO - PUNO	FICHA NORMAL 02	15/07/2013	3,589,505.00	15/07/2013	2,098,190.50	ACTIVO		16/12/2014	20/05/2016	16/08/2017	30/06/2018	2,111,778.27		100.00	PUNO
389	2189456	260710	MEJORAMIENTO Y AMPLIACIÓN DEL SERVICIO DE AGUA POTABLE Y DISPOSICIÓN SANITARIA DE EXCRETAS EN EL SECTOR HUAYCULLO DE LA COMUNIDAD CAMPESINA JAQUEHUAYTAHUI, DISTRITO POMATA - CHUCUITO - PUNO	FICHA NORMAL 02	11/07/2013	1,925,895.00	11/07/2013	1,693,285.84	ACTIVO				3/10/2016	8/09/2017	1,685,620.73		100.00	PUNO
390	2189457	268077	AMPLIACION Y MEJORAMIENTO SERVICIO DE AGUA POTABLE Y DISPOSICION SANITARIA DE EXCRETAS EN LOS SECTORES CHATUMA CUCHO, CHIARAUYO, HANCCOHUYO, SAN ISIDRO Y CAPUHUI DEL CENTRO POBLADO CHATUMA, DISTRITO POMATA - CHUCUITO - PUNO	FICHA NORMAL 02	16/12/2013	9,176,637.00	26/09/2021	5,971,959.23	ACTIVO		16/12/2014	23/05/2016	28/11/2017	31/08/2019	5,789,722.37		100.00	PUNO
391	2189458	267883	MEJORAMIENTO Y AMPLIACION DE LOS SERVICIOS DE AGUA POTABLE Y DISPOSICION SANITARIA DE EXCRETAS EN LOS SECTORES SALLUYO Y SAN FRANCISCO DE LA COMUNIDAD CAMPESINA JAQUEHUAYTAHUI, DISTRITO POMATA- CHUCUITO - PUNO	FICHA NORMAL 02	5/09/2013	3,112,849.00	7/10/2021	3,512,355.61	ACTIVO		16/12/2014	9/05/2016	16/05/2017		2,451,031.45	33,469.08	87.00	PUNO
392	2189459	259853	INSTALACION DE SERVICIOS DE AGUA POTABLE Y DISPOSICIÓN SANITARIA DE EXCRETAS EN EL SECTOR CHURA DE LA COMUNIDAD CAMPESINA JOVEN SAN JUAN DE ARACACHI, DISTRITO DE KELLUYO - CHUCUITO - PUNO	FICHA NORMAL 02	15/07/2013	2,643,529.00	23/09/2021	2,267,736.38	ACTIVO		16/12/2014	20/05/2016	4/09/2017	8/09/2018	2,216,644.47	6,457.32	100.00	PUNO
393	2189460	261397	INSTALACION MEJORAMIENTO Y AMPLIACIÓN DE SERVICIOS DE AGUA POTABLE Y DISPOSICIÓN SANITARIA DE EXCRETAS EN LA PARCIALIDAD CHOCOTA DEL CENTRO POBLADO ARCOMUNA Y EN EL SECTOR JACHA KELLUYO 2 DE LA COMUNIDAD CAMPESINA ALTO ARACACHI KELLUYO, DISTRITO DE KELLUYO - CHUCUITO - PUNO	FICHA NORMAL 02	15/07/2013	3,263,239.00	23/09/2021	2,296,960.78	ACTIVO		16/12/2014	20/05/2016	14/08/2017	31/08/2018	2,249,080.82	6,207.00	100.00	PUNO
394	2189461	260772	INSTALACION DEL SERVICIO DE AGUA POTABLE Y DISPOSICIÓN SANITARIA DE EXCRETAS EN LOS SECTORES WILAQUE Y PICHACOLLO DE LA COMUNIDAD CAMPESINA TULACOLLO, DISTRITO DE KELLUYO - CHUCUITO - PUNO	FICHA NORMAL 02	15/07/2013	1,944,110.00	15/07/2013	2,078,710.59	ACTIVO		16/12/2014	19/05/2016	2/08/2017	27/04/2018	2,071,484.89		100.00	PUNO
395	2189462	268174	INSTALACION Y MEJORAMIENTO DEL SERVICIO DE AGUA POTABLE Y DISPOSICION SANITARIA DE EXCRETAS EN LA PARCIALIDAD CHIPANA, DISTRITO DE KELLUYO - CHUCUITO - PUNO	FICHA NORMAL 02	3/12/2013	3,026,718.00	3/12/2013	2,212,143.17	ACTIVO		16/12/2014	23/05/2016	16/05/2017	11/12/2017	2,212,142.65		100.00	PUNO
396	2189463	268564	INSTALACION DEL SERVICIO DE AGUA POTABLE Y DISPOSICIÓN SANITARIA DE EXCRETAS EN LA PARCIALIDAD PRIMER AYALA Y EL SECTOR WILACOLLO DE LA COMUNIDAD CAMPESINA DE TOTOROMA, DISTRITO DE KELLUYO - CHUCUITO - PUNO	FICHA NORMAL 02	3/09/2013	3,275,044.00	23/09/2021	2,255,052.80	ACTIVO		16/12/2014	18/05/2017	20/07/2017	23/03/2019	2,228,811.79	6,957.32	100.00	PUNO
397	2189464	259876	MEJORAMIENTO Y AMPLIACIÓN DEL SERVICIO DE AGUA POTABLE Y DISPOSICIÓN SANITARIA DE EXCRETAS EN LA COMUNIDAD CAMPESINA CARIQUE CHALLACOLLO, DISTRITO KELLUYO - CHUCUITO - PUNO	FICHA NORMAL 02	15/07/2013	2,761,790.00	15/07/2013	1,727,295.74	ACTIVO		22/09/2015	18/05/2016	17/07/2017	20/06/2018	1,703,679.19		100.00	PUNO
398	2189465	260330	MEJORAMIENTO Y AMPLIACION DE LOS SERVICIOS DE AGUA POTABLE Y DISPOSICION SANITARIA DE EXCRETAS DEL CENTRO POBLADO THUNCO, DISTRITO DE ACORA, PUNO - PUNO	FICHA NORMAL 02	10/07/2013	9,937,138.00	26/09/2021	11,109,099.23	ACTIVO		9/10/2014	5/06/2015	11/01/2016	23/08/2018	9,170,074.69	0.00	100.00	PUNO
399	2189479	258119	MEJORAMIENTO Y AMPLIACIÓN DEL SERVICIO DE AGUA POTABLE Y DISPOSICIÓN SANITARIA DE EXCRETAS EN EL SECTOR ALTO PARCCO DE LA COMUNIDAD CAMPESINA DE PARCCO, DISTRITO DE ZEPITA. - CHUCUITO - PUNO	FICHA NORMAL 02	12/08/2013	2,362,048.00	12/08/2013	1,998,120.71	ACTIVO		22/09/2016	19/05/2017	16/11/2017	14/06/2018	1,954,793.88		100.00	PUNO
400	2189480	249884	MEJORAMIENTO Y AMPLIACION DEL SERVICIO DE AGUA POTABLE Y DISPOSICIÓN SANITARIA DE EXCRETAS EN EL SECTOR HUISA VILCANQUI DE LA COMUNIDAD CAMPESINA DE SAN JUAN DE ARACACHI, DISTRITO KELLUYO - CHUCUITO - PUNO	FICHA NORMAL 02	12/08/2013	2,490,554.00	12/08/2013	2,457,102.46	ACTIVO		14/09/2015	10/05/2016	3/10/2016	21/11/2017	2,450,828.43		100.00	PUNO
401	2189481	251533	MEJORAMIENTO Y AMPLIACION DEL SERVICIO DE AGUA POTABLE Y DISPOSICIÓN SANITARIA DE EXCRETAS EN EL SECTOR KENTURANI DE LA COMUNIDAD CAMPESINA CHALLACOLLO, DISTRITO HUACULLANI - CHUCUITO - PUNO	FICHA NORMAL 02	3/12/2013	2,264,189.00	23/09/2021	2,196,766.38	ACTIVO		16/12/2014	20/05/2016	26/10/2016	22/06/2018	2,179,590.86	6,207.00	100.00	PUNO
402	2189482	251434	MEJORAMIENTO Y AMPLIACION DEL SERVICIO DE AGUA POTABLE Y DISPOSICION SANITARIA DE EXCRETAS EN LA COMUNIDAD CAMPESINA ISCUANI DISTRITO POMATA - CHUCUITO - PUNO	FICHA NORMAL 02	23/07/2013	4,256,534.00	26/09/2021	3,980,210.94	ACTIVO		12/12/2014	13/05/2016	27/10/2017	11/08/2019	3,753,211.60	4,200.00	100.00	PUNO
403	2189483	251462	MEJORAMIENTO Y AMPLIACION DEL SERVICIO DE AGUA POTABLE Y DISPOSICION SANITARIA DE EXCRETAS EN LA COMUNIDAD CAMPESINA QUILCA, DISTRITO DE ZEPITA - CHUCUITO - PUNO	FICHA NORMAL 02	15/07/2013	4,251,586.00	15/07/2013	2,923,567.04	ACTIVO		16/12/2014	19/04/2017	5/10/2017	1/06/2018	2,923,565.61		100.00	PUNO
404	2189485	251435	MEJORAMIENTO Y AMPLIACIÓN DEL SERVICIO DE AGUA POTABLE Y DISPOSICIÓN SANITARIA DE EXCRETAS EN LOS SECTORES CENEPA Y PUCARA DE LA COMUNIDAD CAMPESINA LACALACA. DISTRITO HUACULLANI - CHUCUITO - PUNO	FICHA NORMAL 02	5/08/2013	2,869,694.00	5/08/2013	2,000,330.05	ACTIVO		16/12/2014	20/05/2016	3/10/2016	13/10/2017	1,991,952.92		100.00	PUNO
405	2189486	251457	MEJORAMIENTO Y AMPLIACION DEL SERVICIO DE AGUA POTABLE Y DISPOSICION SANITARIA DE EXCRETAS EN LOS SECTORES CHOCCÑAPAMPA BAJO Y POCOAQUI DE LA COMUNIDAD CAMPESINA HUAPACA SANTIAGO, DISTRITO POMATA - CHUCUITO - PUNO	FICHA NORMAL 02	15/07/2013	3,019,120.00	26/09/2021	2,771,680.62	ACTIVO		17/09/2015	13/05/2016	16/05/2017	11/06/2018	2,294,019.20	0.00	100.00	PUNO
406	2189488	257152	MEJORAMIENTO Y AMPLIACION DE LOS SERVICIOS DE AGUA POTABLE Y DISPOSICIÓN SANITARIA DE EXCRETAS DE LA COMUNIDAD CAMPESINA DE POSOCONI, DISTRITO DE ASILL, PROVINCIA DE AZANGARO, DEPARTAMENTO PUNO	FICHA NORMAL 02	15/07/2013	9,878,753.00	21/11/2017	8,598,756.71	ACTIVO				18/11/2015	16/12/2016	8,438,757.72	0.00	100.00	PUNO
407	2189491	253351	MEJORAMIENTO Y AMPLIACIÓN DE LOS SERVICIOS DE AGUA POTABLE Y DISPOSICIÓN SANITARIA DE EXCRETAS DE LA PARCIALIDAD DE JONSANI, CENTRO POBLADO DE SAN PEDRO DE HUARISANI, DISTRITO DE HUANCANE, HUANCANE-PUNO	FICHA NORMAL 02	8/07/2013	3,110,780.00	23/09/2021	2,075,509.73	ACTIVO		8/07/2013	18/12/2015	3/08/2017	17/11/2018	2,029,572.01	11,664.32	100.00	PUNO
408	2189492	257056	MEJORAMIENTO Y AMPLIACIÓN DE LOS SERVICIOS DE AGUA POTABLE Y DISPOSICIÓN SANITARIA DE EXCRETAS DE LA PARCIALIDAD DE PIATA, CENTRO POBLADO DE SAN PEDRO DE HUARISANI, DISTRITO DE HUANCANE, HUANCANE-PUNO	FICHA NORMAL 02	9/07/2013	2,818,893.00	9/07/2013	1,712,994.45	ACTIVO				3/10/2016	23/05/2017	1,701,481.41		100.00	PUNO

FIRMA DIGITAL
PERÚ Ministerio de Vivienda, Construcción y Saneamiento
VIVIENDA

Firmado digitalmente por:CALDERON NISHIDA Carlos Hermilio FAU 20504743307 soft
Motivo: Soy el autor del documento
Fecha: 2022/03/15 09:07:35-0500

MVCS
Por: MERA BERRIOS Jose Moises FAU 20504743307 soft
Motivo: Doy V° B°
Fecha: 2022/03/11 09:08:27-0500

MVCS
Por: MIRANDA LEYVA Juan Francisco FAU 20504743307 soft
Motivo: Doy V° B°
Fecha: 2022/03/10 17:30:37-0500

MVCS
Por: CALDERON NISHIDA Carlos Hermilio FAU 20504743307 soft
Motivo: Doy V° B°
Fecha: 2022/03/10 09:53:53-0500

N°	Código único de inversiones	Código SNIP	Nombre de la inversión	Tipo de Formato	Fecha de viabilidad	Monto viable	Fecha de última modificación	Costo actualizado	Estado de la inversión	Fecha de cierre	Fecha programada de Inicio de ejecucion fisica	Fecha programada de Fin de ejecucion fisica	Fecha real de Inicio de ejecucion fisica	Fecha real de Fin de ejecucion fisica	Avance financiero Devengado acumulado	Avance financiero Devengado del Año Vigente	Avance Fisico Real(%)	Departamento
	A	B	C	D	E	F	G	H	I	J								K
409	2189493	259822	MEJORAMIENTO Y AMPLIACIÓN DE LOS SERVICIOS DE AGUA POTABLE Y DISPOSICIÓN SANITARIA DE EXCRETAS EN LOS SECTORES TRES DE AGOSTO Y CHOJÑACOLLO DE LA COMUNIDAD CAMPESINA LACALACA, DISTRITO HUACULLANI - CHUCUITO - PUNO	FICHA NORMAL 02	15/07/2013	3,588,992.00	15/07/2013	2,421,749.00	ACTIVO		16/12/2014	6/05/2016	17/10/2016	25/08/2017	2,413,178.10		100.00	PUNO
410	2189494	259834	MEJORAMIENTO Y AMPLIACIÓN DE LOS SERVICIOS DE AGUA POTABLE Y DISPOSICIÓN SANITARIA DE EXCRETAS DE LA COMUNIDAD CAMPESINA DE LACAHAQUI, DISTRITO HUACULLANI - CHUCUITO - PUNO	FICHA NORMAL 02	12/07/2013	2,705,479.00	23/09/2021	2,250,158.38	ACTIVO		16/12/2014	20/05/2016	21/11/2016	31/01/2018	2,232,053.15	6,207.00	100.00	PUNO
411	2189495	267994	MEJORAMIENTO Y AMPLIACION DEL SERVICIO DE AGUA POTABLE Y DISPOSICION SANITARIA DE EXCRETAS EN LOS SECTORES FARIPIÑA, VILACAYA, PUCARA Y CAUSILLUMA DE LA COMUNIDAD CAMPESINA HUACASUMA, DISTRITO HUACULLANI - CHUCUITO - PUNO	FICHA NORMAL 02	16/12/2013	9,233,945.00	25/09/2021	5,842,405.88	ACTIVO		15/08/2015	19/05/2016	16/05/2017		4,957,528.49	22,933.54	97.17	PUNO
412	2189497	258136	INSTALACION DEL SERVICIO DE AGUA POTABLE Y DISPOSICIÓN SANITARIA DE EXCRETAS EN EL SECTOR MITA DE LA COMUNIDAD CAMPESINA DE TULACOLLO, DISTRITO DE KELLUYO - CHUCUITO - PUNO	FICHA NORMAL 02	12/07/2013	1,991,882.00	12/07/2013	1,981,295.24	ACTIVO				12/10/2016	24/11/2017	1,975,001.69		100.00	PUNO
413	2189498	252315	MEJORAMIENTO Y AMPLIACIÓN DE LOS SERVICIOS DE AGUA POTABLE Y DISPOSICIÓN SANITARIA DE EXCRETAS DE LA COMUNIDAD CAMPESINA DE HUANTACACHI CHILA, C.P. COPAQUIRA, DISTRITO DE ACORA, PROVINCIA DE PUNO, DEPARTAMENTO DE PUNO	FICHA NORMAL 02	10/07/2013	4,471,009.00	26/09/2021	3,513,469.89	ACTIVO		10/07/2013	20/11/2015	23/12/2016	22/09/2017	3,343,313.22	0.00	100.00	PUNO
414	2189499	249894	MEJORAMIENTO Y AMPLIACION DEL SERVICIO DE AGUA POTABLE Y DISPOSICION SANITARIA DE EXCRETAS EN LAS PARCIALIDADES SAN FRANCISCO Y COLLINE DEL CENTRO POBLADO ARCONUMA, DISTRITO KELLUYO - CHUCUITO - PUNO	FICHA NORMAL 02	10/07/2013	4,334,082.00	26/09/2021	3,006,586.68	ACTIVO		16/12/2014	19/05/2016	16/05/2017	10/01/2018	2,945,781.17		100.00	PUNO
415	2189500	249887	INSTALACION DE SERVICIOS DE AGUA POTABLE Y DISPOSICIÓN SANITARIA DE EXCRETAS EN LA COMUNIDAD CAMPESINA PERCA, DISTRITO DE KELLUYO - CHUCUITO - PUNO	FICHA NORMAL 02	17/07/2013	2,002,137.00	17/07/2013	1,912,445.62	ACTIVO		6/12/2014	19/05/2016	20/07/2017	30/05/2018	1,910,719.48		100.00	PUNO
416	2189501	251461	INSTALACION DE SERVICIOS DE AGUA POTABLE Y DISPOSICIÓN SANITARIA DE EXCRETAS EN LA PARCIALIDAD JAHUERJA SAN PEDRO, DISTRITO DE KELLUYO - CHUCUITO - PUNO	FICHA NORMAL 02	12/07/2013	2,225,138.00	12/07/2013	1,460,594.58	ACTIVO		23/09/2015	19/05/2016	21/08/2017	11/08/2018	1,452,884.37		100.00	PUNO
417	2189502	249883	INSTALACION DE SERVICIOS DE AGUA POTABLE Y DISPOSICION SANITARIA DE EXCRETAS EN LOS SECTORES DE PAYE, LAURA Y VILLA DEL RIO, DE LA COMUNIDAD CAMPESINA JOVEN SAN JUAN DE ARACACHI, DISTRITO DE KELLUYO - CHUCUITO - PUNO	FICHA NORMAL 02	12/07/2013	3,466,030.00	21/11/2017	2,869,325.16	ACTIVO				16/05/2017	11/11/2017	2,828,850.61		100.00	PUNO
418	2189503	252266	INSTALACION DEL SERVICIO DE AGUA POTABLE Y DISPOSICIÓN SANITARIA DE EXCRETAS DE LA COMUNIDAD CAMPESINA DE CUSINI, DISTRITO DE ACORA, PROVINCIA DE PUNO, REGIÓN PUNO	FICHA NORMAL 02	12/07/2013	3,767,487.00	21/11/2017	3,373,391.90	ACTIVO				8/01/2016	18/10/2016	3,293,992.55		100.00	PUNO
419	2189505	258127	INSTALACION DEL SERVICIO DE AGUA POTABLE Y DISPOSICIÓN SANITARIA DE EXCRETAS EN EL SECTOR NUEVA ESPERANZA DEL CENTRO POBLADO CHACCOCOLLO, DISTRITO DE KELLUYO - CHUCUITO - PUNO	FICHA NORMAL 02	15/07/2013	2,167,189.00	23/09/2021	1,590,143.48	ACTIVO		16/12/2014	10/05/2016	3/10/2016	11/04/2018	1,570,779.76	6,957.22	100.00	PUNO
420	2189506	251456	INSTALACION DEL SERVICIO DE AGUA POTABLE Y DISPOSICION SANITARIA DE EXCRETAS EN LA CAPITAL DEL CENTRO POBLADO TUQUINA, DISTRITO POMATA- CHUCUITO - PUNO	FICHA NORMAL 02	12/07/2013	5,007,738.00	26/09/2021	4,375,362.27	ACTIVO		16/12/2014	19/05/2016	16/05/2017		3,325,283.44	23,000.00	89.00	PUNO
421	2189507	249879	INSTALACION DEL SERVICIO DE AGUA POTABLE Y DISPOSICIÓN SANITARIA DE EXCRETAS EN LA COMUNIDAD CAMPESINA PILCO, EN LA PARCIALIDAD PAUCARANI , DISTRITO DE KELLUYO - CHUCUITO - PUNO	FICHA NORMAL 02	12/07/2013	2,052,426.00	23/09/2021	2,157,577.42	ACTIVO		16/12/2014	16/05/2016	2/08/2017	25/07/2018	2,108,293.24	6,457.32	100.00	PUNO
422	2189508	249877	INSTALACION DEL SERVICIO DE AGUA POTABLE Y DISPOSICION SANITARIA DE EXCRETAS EN LOS SECTORES DE MANUELO Y MAMANI EN LA COMUNIDAD CAMPESINA DE KAPIA PUSUMA, DISTRITO DE KELLUYO - CHUCUITO - PUNO	FICHA NORMAL 02	5/08/2013	2,246,543.00	26/09/2021	2,018,695.09	ACTIVO		16/12/2014	16/05/2016	16/05/2017	9/11/2017	1,974,836.55		100.00	PUNO
423	2189509	257213	INSTALACION DEL SERVICIO DE AGUA POTABLE Y DISPOSICIÓN SANITARIA DE EXCRETAS LA COMUNIDAD CAMPESINA DE QUENAFAJA, DISTRITO DE ACORA, PROVINCIA DE PUNO, DEPARTAMENTO PUNO	FICHA NORMAL 02	9/07/2013	3,474,477.00	9/07/2013	2,488,488.33	ACTIVO		9/07/2013	16/11/2015	15/10/2015	2/06/2017	2,443,137.24		100.00	PUNO
424	2189513	249796	MEJORAMIENTO Y AMPLIACION DEL SERVICIO DE AGUA POTABLE Y DISPOSICIÓN SANITARIA DE EXCRETAS EN LA PARCIALIDAD SILLICACHI, DISTRITO DE HUACULLANI - CHUCUITO - PUNO	FICHA NORMAL 02	12/08/2013	2,713,276.00	12/08/2013	2,194,830.74	ACTIVO				10/10/2016	14/10/2017	2,302,167.94		100.00	PUNO
425	2189518	257057	MEJORAMIENTO Y AMPLIACIÓN DE LOS SERVICIOS DE AGUA POTABLE Y DISPOSICIÓN SANITARIA DE EXCRETAS DE LA COMUNIDAD CAMPESINA DE ACCOPATA, DISTRITO DE ASILLO. AZANGARO - PUNO	FICHA NORMAL 02	10/07/2013	7,652,506.00	21/11/2017	6,899,742.47	ACTIVO				18/11/2015	11/03/2017	6,781,325.63	0.00	100.00	PUNO
426	2190265	276620	MEJORAMIENTO Y AMPLIACION DEL SERVICIO DE AGUA POTABLE E INSTALACION DE UNIDADES BASICAS DE SANEAMIENTO (UBS) EN LAS LOCALIDADES DE SAN VICENTE, ROSARIO PAMPA Y NUEVO BERLIN, DISTRITO DE ANCO, PROVINCIA LA MAR - AYACUCHO	FICHA NORMAL 02	4/12/2013	6,378,707.00	26/09/2021	4,883,726.22	ACTIVO		22/03/2016	20/06/2016	18/09/2017	28/07/2019	4,784,230.83	4,200.00	100.00	AYACUCHO
427	2191199	260381	MEJORAMIENTO Y AMPLIACION DE LOS SERVICIOS DE AGUA POTABLE Y DISPOSICION SANITARIA DE EXCRETAS DEL CENTRO POBLADO DE CARITAMAYA, DISTRITO DE ACORA, PROVINCIA DE PUNO. DEPARTAMENTO DE PUNO	FICHA NORMAL 02	14/02/2014	12,940,730.00	26/09/2021	13,925,982.83	ACTIVO		9/10/2014	5/06/2015	11/01/2016	22/08/2018	11,652,451.82	0.00	100.00	PUNO
428	2191200	251432	INSTALACION DEL SERVICIO DE AGUA POTABLE Y DISPOSICIÓN SANITARIA DE EXCRETAS EN EL SECTOR CHACCOCOLLO PUEBLO URBANO DEL CENTRO POBLADO CHACCOCOLLO, DISTRITO DE KELLUYO - CHUCUITO - PUNO	FICHA NORMAL 02	10/07/2013	3,166,749.00	23/09/2021	2,310,720.13	ACTIVO		16/12/2014	6/05/2016	6/10/2016	30/04/2018	2,300,587.13	6,207.00	100.00	PUNO
429	2191201	260767	MEJORAMIENTO Y AMPLIACION DEL SERVICIO DE AGUA POTABLE Y DISPOSICION SANITARIA DE EXCRETAS EN EL SERTOR CENTRAL CHUA CHUA DEL CENTRO POBLADO CHUA CHUA, DISTRITO DE ZEPITA - CHUCUITO - PUNO	FICHA NORMAL 02	3/07/2013	3,539,423.00	23/09/2021	3,334,628.79	ACTIVO		9/09/2015	5/05/2016	26/10/2017	22/06/2018	3,289,170.47	0.00	100.00	PUNO
430	2191604	271935	MEJORAMIENTO Y AMPLIACION DEL SERVICIO DE AGUA POTABLE, SERVICIO DE ALCANTARILLADO Y TRATAMIENTO DE AGUAS RESIDUALES EN LA CIUDAD DE QARHUAPAMPA, DISTRITO DE TAMBO, PROVINCIA DE LA MAR - AYACUCHO	FICHA NORMAL 02	4/10/2013	3,106,466.00	26/09/2021	4,667,038.75	ACTIVO		4/10/2013	26/01/2015	8/01/2018	15/12/2018	4,598,702.98	0.00	100.00	AYACUCHO
431	2191605	269275	MEJORAMIENTO Y AMPLIACION DEL SERVICIO DE AGUA POTABLE Y DISPOSICION SANITARIA DE EXCRETAS EN LOS SECTORES IZCUCHACA Y PAMPA CHUA CHUA DEL CENTRO POBLADO CHUA CHUA, DISTRITO ZEPITA - CHUCUITO - PUNO	FICHA NORMAL 02	29/08/2013	3,241,116.00	26/09/2021	2,557,201.77	ACTIVO		16/12/2015	19/05/2016	16/05/2017	11/06/2018	2,275,352.48	0.00	100.00	PUNO
432	2191606	267782	MEJORAMIENTO Y AMPLIACION DE LOS SERVICIOS DE AGUA POTABLE Y DISPOSICION SANITARIA DE EXCRETAS EN LOS SECTORES CHALLAJAHUIRA, CENTRAL JACHAPAMPA BAJA Y LIQUINA BAJA, DE LA COMUNIDAD CAMPESINA JACHAPAMPA, DISTRITO ZEPITA - CHUCUITO - PUNO	FICHA NORMAL 02	28/08/2013	4,150,130.00	28/09/2021	3,140,627.02	ACTIVO		16/12/2014	5/05/2016	16/05/2017		2,679,691.82	15,000.00	91.49	PUNO
433	2192369	271152	MEJORAMIENTO Y AMPLIACIÓN DE LOS SERVICIOS DE AGUA POTABLE Y DISPOSICIÓN SANITARIA DE EXCRETAS DE LA COMUNIDAD CAMPESINA DE SACUYO, CENTRO POBLADO SACUYO, DISTRITO DE ACORA, PUNO - PUNO	FICHA NORMAL 02	17/02/2014	7,319,983.00	22/11/2017	6,318,703.78	ACTIVO				25/02/2016	20/12/2016	6,151,145.53		100.00	PUNO
434	2192687	276710	MEJORAMIENTO Y AMPLIACION DEL SERVICIO DE AGUA POTABLE Y ALCANTARILLADO E INSTALACION DE LA PLANTA DE TRATAMIENTO DE AGUAS RESIDUALES DE LA CIUDAD DE LIRCAY - DISTRITO DE LIRCAY, PROVINCIA DE ANGARAES - HUANCAVELICA	FICHA NORMAL 02	20/08/2014	8,774,424.00	23/09/2021	9,937,604.42	ACTIVO		1/02/2017	30/04/2017	4/07/2018		6,651,186.77	307,727.92	54.26	HUANCAVELICA
435	2193878	274630	INSTALACION DEL SERVICIO DE AGUA POTABLE Y SANEAMIENTO EN EL SECTOR UYUCANI DE LA COMUNIDAD DE QUISINI - DISTRITO MARANGANI- PROVINCIA CANCHIS - REGION CUSCO	FICHA NORMAL 02	19/05/2014	3,628,225.00	16/01/2018	3,790,286.94	ACTIVO				15/10/2016	15/07/2017	3,750,977.89		100.00	CUSCO
436	2195425	284299	INSTALACION DEL SERVICIO DE AGUA POTABLE Y SANEAMIENTO EN EL CASERÍO NUEVO PORVENIR, DISTRITO DE HUARMACA - HUANCABAMBA - PIURA	FICHA NORMAL 02	10/04/2014	2,443,812.00	16/12/2015	1,645,109.25	ACTIVO		4/07/2016	31/12/2017	5/08/2016	31/12/2017	1,645,109.25		100.00	PIURA
437	2195427	284399	MEJORAMIENTO Y AMPLIACION DEL SERVICIO DE AGUA POTABLE Y SANEAMIENTO BASICO EN EL CASERIO DE PARGUYUC, DISTRITO DE HUARMACA - HUANCABAMBA - PIURA	FICHA NORMAL 02	10/04/2014	3,801,717.00	27/09/2021	4,500,702.50	ACTIVO		19/08/2017	7/02/2018	19/08/2017	7/02/2018	4,260,037.67	0.00	100.00	PIURA
438	2195435	285176	INSTALACION DEL SERVICIO DE AGUA POTABLE Y SANEAMIENTO EN EL CASERIO 23 DE OCTUBRE , DISTRITO DE CAMPOVERDE - CORONEL PORTILLO - UCAYALI	FICHA NORMAL 02	10/04/2014	1,947,949.00	2/10/2020	1,657,380.98	CERRADO	17/09/2021	5/11/2015	15/06/2017	5/11/2015	15/06/2017	1,713,761.50		100.00	UCAYALI
439	2195747	288417	MEJORAMIENTO Y AMPLIACION DEL SERVICIO DE AGUA POTABLE Y SANEAMIENTO BASICO EN EL CENTRO POBLADO RINCONADA , DISTRITO DE SANTO TOMAS - CUTERVO - CAJAMARCA	FICHA NORMAL 02	7/05/2014	4,103,755.00	28/09/2021	4,341,054.81	ACTIVO		10/10/2019	31/07/2021	10/10/2019	30/06/2021	3,656,356.52	134,750.24	100.00	CAJAMARCA
440	2195748	284407	INSTALACION DEL SERVICIO DE AGUA POTABLE Y SANEAMIENTO EN EL CENTRO POBLADO NUEVA ESPERANZA , DISTRITO DE HONORIA - PUERTO INCA - HUANUCO	FICHA NORMAL 02	16/04/2014	3,031,075.00	15/12/2014	2,014,543.11	ACTIVO		7/12/2015	11/03/2019	7/12/2015	29/03/2019	2,014,543.16		100.00	HUANUCO
441	2195749	284807	INSTALACION DEL SERVICIO DE AGUA POTABLE Y SANEAMIENTO EN EL CASERIO SAN ANTONIO DE HONORIA , DISTRITO DE HONORIA - PUERTO INCA - HUANUCO	FICHA NORMAL 02	15/04/2014	2,707,943.00	25/06/2020	2,026,218.00	ACTIVO		1/12/2015	30/10/2016	1/12/2015	30/10/2016	2,026,218.00		100.00	HUANUCO
442	2195751	284087	INSTALACION DEL SERVICIO DE AGUA POTABLE Y SANEAMIENTO EN LA CC.NN. SANTA ANA , , DISTRITO DE PADRE MARQUEZ - UCAYALI - LORETO	FICHA NORMAL 02	16/04/2014	3,085,037.00	15/12/2014	2,402,957.80	ACTIVO		13/01/2016	26/01/2018	13/01/2016	26/01/2018	2,402,957.80		100.00	LORETO
443	2195753	284406	INSTALACION DEL SERVICIO DE AGUA POTABLE Y SANEAMIENTO EN LA COMUNIDAD NATIVA EL NARANJAL , DISTRITO DE TOURNAVISTA - PUERTO INCA - HUANUCO	FICHA NORMAL 02	16/04/2014	2,703,541.00	16/10/2020	1,740,896.88	CERRADO	14/09/2021	2/12/2015	19/07/2016	2/12/2015	19/07/2016	1,824,019.45		100.00	HUANUCO
444	2195757	285001	INSTALACION DEL SERVICIO DE AGUA POTABLE Y SANEAMIENTO EN LA CC.NN. VENCEDOR, DISTRITO DE CONTAMANA, PROVINCIA DE UCAYALI - LORETO	FICHA NORMAL 02	16/04/2014	2,238,452.00	16/10/2020	1,695,849.31	CERRADO	13/09/2021	11/01/2016	8/07/2016	11/01/2016	8/07/2016	1,758,190.83		100.00	LORETO
445	2195758	284989	INSTALACION DEL SERVICIO DE AGUA POTABLE Y SANEAMIENTO EN EL CASERIO UNION PORVENIR , DISTRITO DE HONORIA - PUERTO INCA - HUANUCO	FICHA NORMAL 02	16/04/2014	2,233,530.00	20/10/2016	2,111,077.61	ACTIVO		7/12/2016	31/12/2018	12/12/2016	8/01/2019	2,111,569.14		100.00	HUANUCO

FIRMA DIGITAL
PERÚ Ministerio de Vivienda, Construcción y Saneamiento
VIVIENDA

Firmado digitalmente por:CALDERON NISHIDA Carlos Hermilio FAU 20504743307 soft
Motivo: Soy el autor del documento
Fecha: 2022/03/15 09:07:35-0500

MVCS
Por: MERA BERRIOS Jose Moises FAU 20504743307 soft
Motivo: Doy V° B°
Fecha: 2022/03/11 09:08:27-0500

MVCS
Por: MIRANDA LEYVA Juan Francisco FAU 20504743307 soft
Motivo: Doy V° B°
Fecha: 2022/03/10 17:30:37-0500

MVCS
Por: CALDERON NISHIDA Carlos Hermilio FAU 20504743307 soft
Motivo: Doy V° B°
Fecha: 2022/03/10 09:53:53-0500

N°	Código único de inversiones	Código SNIP	Nombre de la inversión	Tipo de Formato	Fecha de viabilidad	Monto viable	Fecha de última modificación	Costo actualizado	Estado de la inversión	Fecha de cierre	Fecha programada de Inicio de ejecucion fisica	Fecha programada de Fin de ejecucion fisica	Fecha real de Inicio de ejecucion fisica	Fecha real de Fin de ejecucion fisica	Avance financiero Devengado acumulado	Avance financiero Devengado del Año Vigente	Avance Fisico Real(%)	Departamento
	A	B	C	D	E	F	G	H	I	J								K
446	2195761	288051	INSTALACION DEL SERVICIO DE AGUA POTABLE Y SANEAMIENTO EN EL CASERIO NUEVE DE FEBRERO (ALTO NUEVE DE FEBRERO), DISTRITO DE CAMPOVERDE, PROVINCIA DE CORONEL PORTILLO, UCAYALI	FICHA NORMAL 02	25/04/2014	1,712,315.00	23/03/2015	1,490,533.03	ACTIVO		11/07/2016	10/01/2017	11/07/2016	10/01/2017	1,490,533.03		100.00	UCAYALI
447	2195762	284273	INSTALACION DEL SERVICIO DE AGUA POTABLE Y SANEAMIENTO EN EL CASERIO PUERTO ORIENTE (NUEVO PUERTO ORIENTE), DISTRITO DE CONTAMANA, PROVINCIA DE UCAYALI - LORETO	FICHA NORMAL 02	16/04/2014	1,476,428.00	16/10/2020	1,354,401.20	CERRADO	3/11/2021	14/01/2016	19/07/2016	14/01/2016	19/07/2016	1,504,945.54		100.00	LORETO
448	2195763	287807	MEJORAMIENTO Y AMPLIACION DEL SERVICIO DE AGUA POTABLE Y SANEAMIENTO BASICO EN LA LOCALIDAD DE BATANCILLO , DISTRITO DE CALLAYUC - CUTERVO - CAJAMARCA	FICHA NORMAL 02	14/05/2014	1,410,426.00	25/06/2020	1,230,663.12	ACTIVO		16/11/2015	28/04/2016	16/11/2015	28/04/2016	1,230,663.11		100.00	CAJAMARCA
449	2196429	289632	MEJORAMIENTO Y AMPLIACION DEL SERVICIO DE AGUA POTABLE Y SANEAMIENTO BASICO EN EL CENTRO POBLADO EL PUEBLO LO HIZO, DISTRITO DE SANTO TOMAS - CUTERVO - CAJAMARCA	FICHA NORMAL 02	4/02/2015	2,354,535.00	27/09/2021	2,820,782.79	ACTIVO		28/11/2018	10/07/2019	28/11/2018	10/07/2019	2,685,957.75	0.00	100.00	CAJAMARCA
450	2196727	284244	INSTALACION DEL SERVICIO DE AGUA POTABLE Y SANEAMIENTO EN EL CASERIO NUEVO BAGAZAN, DISTRITO DE MANANTAY, PROVINCIA DE CORONEL PORTILLO, UCAYALI	FICHA NORMAL 02	28/05/2014	1,851,582.00	2/10/2020	1,664,021.78	CERRADO	10/11/2021	2/11/2015	30/06/2016	2/11/2015	30/06/2016	1,988,560.00		100.00	UCAYALI
451	2196728	287499	MEJORAMIENTO Y AMPLIACION DEL SERVICIO DE AGUA POTABLE Y SANEAMIENTO BASICO EN LA LOCALIDAD DE MACUACO , DISTRITO DE OYOTUN - CHICLAYO - LAMBAYEQUE	FICHA NORMAL 02	6/06/2014	4,302,686.00	11/02/2021	7,565,660.12	ACTIVO		18/12/2014	28/12/2018	ET	ET	40,270.51		0.00	LAMBAYEQUE
452	2196729	288007	AMPLIACION Y MEJORAMIENTO DE LOS SISTEMAS DE AGUA POTABLE Y SANEAMIENTO DEL CENTRO POBLADO LA VIRGINIA, DISTRITO DE JAEN , PROVINCIA DE JAEN - CAJAMARCA	FICHA NORMAL 02	20/05/2014	4,739,226.00	23/09/2021	4,306,912.97	ACTIVO		19/09/2020	30/09/2021	19/09/2020		2,300,422.50	502,307.93	50.42	CAJAMARCA
453	2196730	286765	MEJORAMIENTO Y AMPLIACION DEL SERVICIO DE AGUA POTABLE Y SANEAMIENTO BASICO EN LA LOCALIDAD DE CONGONA , DISTRITO DE CANARIS - FERRENAFE - LAMBAYEQUE	FICHA NORMAL 02	29/05/2014	1,400,988.00	22/09/2021	1,553,905.64	ACTIVO		30/05/2014	28/08/2018	ET	ET	42,458.02		0.00	LAMBAYEQUE
454	2196732	287169	MEJORAMIENTO Y AMPLIACION DEL SERVICIO DE AGUA POTABLE Y SANEAMIENTO BASICO EN LA LOCALIDAD DE PAMACA , DISTRITO DE CANARIS - FERRENAFE - LAMBAYEQUE	FICHA NORMAL 02	29/05/2014	2,192,994.00	26/09/2021	2,196,778.77	ACTIVO		12/08/2019	30/08/2021	15/08/2019	31/08/2021	2,115,291.25	15,196.00	100.00	LAMBAYEQUE
455	2196733	286268	INSTALACION DE LOS SISTEMAS DE AGUA POTABLE Y SANEAMIENTO DEL CASERIO AGUA BLANCA , DISTRITO DE COLASAY - JAEN - CAJAMARCA	FICHA NORMAL 02	20/05/2014	2,526,263.00	9/12/2016	2,499,588.93	ACTIVO		15/11/2017	29/03/2019	15/11/2017	29/03/2019	2,499,588.93		100.00	CAJAMARCA
456	2196734	286898	AMPLIACION Y MEJORAMIENTO DE LOS SISTEMAS DE AGUA POTABLE Y SANEAMIENTO DEL CASERIO CORAZON DE JESUS , DISTRITO DE HUABAL - JAEN - CAJAMARCA	FICHA NORMAL 02	20/05/2014	2,960,377.00	17/12/2021	4,729,460.51	ACTIVO		5/11/2019	31/10/2021	5/11/2019		2,819,013.11	27,295.36	67.32	CAJAMARCA
457	2196735	284954	INSTALACION DEL SERVICIO DE AGUA POTABLE Y SANEAMIENTO EN EL CASERIO SEÑOR DE LOS MILAGROS, DISTRITO DE HONORIA, PROVINCIA DE PUERTO INCA, DEPARTAMENTO DE HUANUCO	FICHA NORMAL 02	23/05/2014	2,119,259.00	6/11/2019	1,720,199.33	ACTIVO		8/12/2015	15/05/2017	8/12/2015	15/05/2017	1,680,779.28		100.00	HUANUCO
458	2196736	288001	AMPLIACION Y MEJORAMIENTO DE LOS SISTEMAS DE AGUA POTABLE Y SANEAMIENTO DEL CASERIO LA FLOR DEL NORTE , DISTRITO DE HUABAL - JAEN - CAJAMARCA	FICHA NORMAL 02	20/05/2014	2,604,568.00	25/06/2020	2,499,072.30	ACTIVO		16/11/2015	30/10/2017	16/11/2015	31/10/2017	2,499,072.30		100.00	CAJAMARCA
459	2196737	287396	INSTALACION DEL SERVICIO DE AGUA POTABLE Y SANEAMIENTO BASICO EN LA LOCALIDAD DE HUABAL , DISTRITO DE CALLAYUC - CUTERVO - CAJAMARCA	FICHA NORMAL 02	23/05/2014	3,205,156.00	3/03/2015	2,493,021.68	ACTIVO		16/11/2015	28/02/2018	17/11/2015	28/02/2018	2,493,021.51		100.00	CAJAMARCA
460	2196738	287681	MEJORAMIENTO Y AMPLIACION DEL SERVICIO DE AGUA POTABLE Y SANEAMIENTO EN EL CASERIO DE SANTA ROSA, DISTRITO DE HUARMACA - HUANCABAMBA - PIURA	FICHA NORMAL 02	28/05/2014	4,585,724.00	28/09/2021	4,023,349.34	ACTIVO		20/09/2019	30/09/2020	20/09/2019	30/09/2020	3,648,807.01	360,575.26	100.00	PIURA
461	2196741	287187	MEJORAMIENTO Y AMPLIACION DEL SERVICIO DE AGUA POTABLE Y SANEAMIENTO BASICO EN LA LOCALIDAD DE ATUMLOMA , DISTRITO DE CANARIS - FERRENAFE - LAMBAYEQUE	FICHA NORMAL 02	29/05/2014	1,457,885.00	12/12/2014	1,370,646.51	ACTIVO		1/10/2015	1/11/2016	1/10/2015	26/12/2016	1,372,746.52		100.00	LAMBAYEQUE
462	2196743	287235	MEJORAMIENTO Y AMPLIACION DEL SERVICIO DE AGUA POTABLE Y SANEAMIENTO BASICO EN LA LOCALIDAD DE RODEOPAMPA , DISTRITO DE CANARIS - FERRENAFE - LAMBAYEQUE	FICHA NORMAL 02	29/05/2014	1,606,829.00	12/12/2014	1,312,752.88	ACTIVO		1/12/2015	17/08/2017	1/12/2015	17/08/2017	1,312,752.87		100.00	LAMBAYEQUE
463	2196744	292084	INSTALACIÓN DEL SERVICIO DE AGUA POTABLE Y SANEAMIENTO EN LA LOCALIDAD DE NUEVO MAYORUNA, DISTRITO SAN PABLO, PROVINCIA MARISCAL RAMÓN CASTILLA - REGIÓN LORETO	FICHA NORMAL 02	29/05/2014	3,605,989.00	16/09/2019	3,605,989.00	ACTIVO				ET	ET	18,752.44		0.00	LORETO
464	2196745	287480	MEJORAMIENTO Y AMPLIACION DEL SERVICIO DE AGUA POTABLE Y SANEAMIENTO BASICO EN LA LOCALIDAD DE TUTE , DISTRITO DE CANARIS - FERRENAFE - LAMBAYEQUE	FICHA NORMAL 02	23/05/2014	1,498,400.00	15/12/2014	1,337,195.52	ACTIVO		1/10/2015	18/03/2016	1/10/2015	18/03/2016	1,337,195.52		100.00	LAMBAYEQUE
465	2196746	285189	INSTALACION DEL SERVICIO DE AGUA POTABLE Y SANEAMIENTO EN EL CASERIO DOS DE DICIEMBRE, DISTRITO DE CAMPOVERDE, PROVINCIA DE CORONEL PORTILLO, UCAYALI	FICHA NORMAL 02	9/06/2014	2,045,280.00	2/10/2020	1,600,538.57	CERRADO	24/11/2021	11/07/2016	13/01/2017	11/07/2016	13/01/2017	1,754,957.60		100.00	UCAYALI
466	2196747	284539	MEJORAMIENTO Y AMPLIACION DEL SERVICIO DE AGUA POTABLE Y SANEAMIENTO EN EL CASERIO DE COMENDEROS ALTO , DISTRITO DE HUANCABAMBA - HUANCABAMBA - PIURA	FICHA NORMAL 02	3/06/2014	2,937,034.00	1/07/2020	2,063,768.18	ACTIVO		1/10/2015	23/06/2016	1/10/2015	23/06/2016	2,063,768.18		100.00	PIURA
467	2196748	284445	INSTALACIÓN DEL SERVICIO DE AGUA POTABLE Y SANEAMIENTO EN EL CASERÍO DE MIRAFLORES, DISTRITO DE PACAIPAMPA - AYABACA - PIURA	FICHA NORMAL 02	28/05/2014	1,962,452.00	15/12/2014	2,099,806.72	ACTIVO		3/12/2015	10/08/2017	3/12/2015	10/08/2017	2,099,806.72		100.00	PIURA
468	2196749	284427	INSTALACION DEL SERVICIO DE AGUA POTABLE Y SANEAMIENTO EN EL CASERIO DE MEMBRILLO, DISTRITO DE PACAIPAMPA - AYABACA - PIURA	FICHA NORMAL 02	27/05/2014	3,176,652.00	27/09/2021	3,587,805.37	ACTIVO		25/08/2017	27/03/2018	25/08/2017	27/03/2018	3,484,737.75	0.00	100.00	PIURA
469	2196751	284315	INSTALACION DEL SERVICIO DE AGUA POTABLE Y SANEAMIENTO EN EL CASERIO DE LAS LOMAS, DISTRITO DE PACAIPAMPA - AYABACA - PIURA	FICHA NORMAL 02	27/05/2014	4,079,344.00	27/09/2021	4,710,741.50	ACTIVO		23/08/2017	6/04/2018	23/08/2017	6/04/2018	4,512,781.54	0.00	100.00	PIURA
470	2198253	287026	INSTALACION DEL SERVICIO DE AGUA POTABLE Y SANEAMIENTO BASICO EN LA LOCALIDAD DE MACHUCARA , DISTRITO DE CANARIS - FERRENAFE - LAMBAYEQUE	FICHA NORMAL 02	20/06/2014	2,325,332.00	25/06/2020	2,093,075.29	ACTIVO		1/12/2015	20/02/2017	1/12/2015	20/02/2017	2,093,075.28		100.00	LAMBAYEQUE
471	2198254	295885	MEJORAMIENTO DEL SERVICIO DE AGUA POTABLE E INSTALACION DEL SANEAMIENTO EN LA LOCALIDAD DE PENCA PUQUIO , DISTRITO DE HUAMBOS - PROVINCIA DE CHOTA - CAJAMARCA	FICHA NORMAL 02	17/07/2014	2,099,079.00	25/06/2020	1,795,575.92	ACTIVO		5/07/2016	28/12/2016	5/07/2016	28/12/2016	1,795,575.92		100.00	CAJAMARCA
472	2198257	293840	INSTALACION DE LOS SISTEMAS DE AGUA POTABLE Y SANEAMIENTO PARA EL CENTRO POBLADO DE ANGAMOS, DISTRITO DE BARRANCA, PROVINCIA DE DATEM DEL MARANON - LORETO	FICHA NORMAL 02	8/07/2014	3,261,990.00	27/09/2021	2,237,649.38	ACTIVO		17/12/2020	10/09/2021	17/12/2020	26/08/2021	2,167,827.36	28,892.00	100.00	LORETO
473	2198262	286987	AMPLIACION Y MEJORAMIENTO DE LOS SISTEMAS DE AGUA POTABLE Y SANEAMIENTO DEL CASERIO SAN JUAN DE CHOTA, DISTRITO DE BAGUA GRANDE , PROVINCIA DE UTCUBAMBA - AMAZONAS	FICHA NORMAL 02	19/06/2014	2,169,971.00	17/06/2020	2,493,189.89	ACTIVO		2/05/2016	28/12/2016	2/05/2016	28/12/2016	2,493,189.70		100.00	AMAZONAS
474	2198264	287097	INSTALACIONES DE LOS SISTEMAS DE AGUA POTABLE Y SANEAMIENTO DEL CASERIO CHUCMAR, DISTRITO DE BAGUA GRANDE , PROVINCIA DE UTCUBAMBA - AMAZONAS	FICHA NORMAL 02	19/06/2014	2,526,192.00	17/06/2020	2,499,993.91	ACTIVO		15/06/2017	14/04/2018	15/06/2017	29/04/2018	2,499,993.91		100.00	AMAZONAS
475	2198265	287818	AMPLIACION Y MEJORAMIENTO DE LOS SISTEMAS DE AGUA POTABLE Y SANEAMIENTO DEL CASERIO EL PALMO, DISTRITO DE BAGUA GRANDE , PROVINCIA DE UTCUBAMBA - AMAZONAS	FICHA NORMAL 02	4/07/2014	2,841,658.00	16/08/2021	5,392,038.44	ACTIVO		5/07/2014	3/07/2018	ET	ET	42,639.70		0.00	AMAZONAS
476	2198268	287116	AMPLIACION Y MEJORAMIENTO DE LOS SISTEMAS DE AGUA POTABLE Y SANEAMIENTO DEL CASERIO CHALLUAYACU , DISTRITO DE CUMBA - UTCUBAMBA - AMAZONAS	FICHA NORMAL 02	4/07/2014	3,427,096.00	17/12/2021	4,649,177.87	ACTIVO		1/12/2019	31/10/2021	1/12/2019		2,089,909.50	23,334.89	35.41	AMAZONAS
477	2198593	284312	INSTALACIÓN DEL SERVICIO DE AGUA POTABLE Y SANEAMIENTO EN EL CASERIO VILLA PRIMAVERA, DISTRITO DE YARINACOCHA, PROVINCIA DE CORONEL PORTILLO, UCAYALI	FICHA NORMAL 02	12/06/2014	3,171,110.00	20/03/2015	1,836,880.39	ACTIVO		7/11/2017	14/06/2019	7/11/2017	14/06/2019	1,836,880.39		100.00	UCAYALI
478	2198629	292401	AMPLIACION Y MEJORAMIENTO DEL SERVICIO DE AGUA POTABLE E INSTALACION DEL SISTEMA DE SANEAMIENTO BASICO DE LA LOCALIDAD DE LINDEROS , DISTRITO DE TABACONAS - SAN IGNACIO - CAJAMARCA	FICHA NORMAL 02	23/07/2014	4,018,606.00	23/09/2021	2,271,583.58	ACTIVO		13/10/2014	14/12/2018	ET	ET	39,918.11		0.00	CAJAMARCA
479	2198630	292400	INSTALACION DEL SERVICIO DE AGUA POTABLE Y SANEAMIENTO BASICO EN LA LOCALIDAD DE UCUMAYO , DISTRITO DE TABACONAS - SAN IGNACIO - CAJAMARCA	FICHA NORMAL 02	23/07/2014	4,905,478.00	10/02/2021	4,241,054.59	ACTIVO		23/07/2014	20/12/2018	ET	ET	39,918.11		0.00	CAJAMARCA
480	2198779	287883	MEJORAMIENTO Y AMPLIACION DEL SERVICIO DE AGUA POTABLE Y SANEAMIENTO BASICO EN EL CENTRO POBLADO SUROCHICO LAS PALMAS , DISTRITO DE LA RAMADA - CUTERVO - CAJAMARCA	FICHA NORMAL 02	20/06/2014	2,812,192.00	25/06/2020	1,883,440.13	ACTIVO		9/11/2015	31/10/2017	9/11/2015	31/10/2017	1,883,440.14		100.00	CAJAMARCA
481	2198804	292237	INSTALACION DEL SERVICIO DE AGUA POTABLE Y SANEAMIENTO BASICO EN LA LOCALIDAD DE EL PROGRESO , DISTRITO DE LA COIPA - MUNICIPALIDAD PROVINCIAL DE SAN IGNACIO - CAJAMARCA	FICHA NORMAL 02	23/07/2014	2,643,203.00	9/01/2017	1,868,207.38	ACTIVO		1/10/2017	16/12/2018	1/10/2017	14/07/2018	1,868,207.38		100.00	CAJAMARCA
482	2198805	292399	AMPLIACION Y MEJORAMIENTO DEL SERVICIO DE AGUA POTABLE E INSTALACION DEL SISTEMA DE SANEAMIENTO BASICO DE LA LOCALIDAD DE HUAHUYA ALIZANA , DISTRITO DE TABACONAS - SAN IGNACIO - CAJAMARCA	FICHA NORMAL 02	24/07/2014	2,797,400.00	30/01/2018	1,748,818.33	ACTIVO		1/10/2016	2/04/2017	1/10/2016	20/04/2017	1,748,818.33		100.00	CAJAMARCA
483	2199704	285624	INSTALACION DEL SERVICIO DE AGUA POTABLE Y SANEAMIENTO EN EL CASERIO DE SANTA CRUZ , DISTRITO DE SAN MIGUEL DE EL FAIQUE - HUANCABAMBA - PIURA	FICHA NORMAL 02	6/06/2014	2,717,324.00	15/12/2014	1,932,722.20	ACTIVO		2/10/2015	31/03/2016	2/10/2015	31/03/2016	1,932,722.20		100.00	PIURA
484	2199705	293029	AMPLIACION Y MEJORAMIENTO DEL SISTEMA DE AGUA POTABLE E INSTALACION DEL SERVICIO DE SANEAMIENTO BASICO DE LA LOCALIDAD DE INCA ROCA LOBOYACU, DISTRITO DE UCHIZA - TOCACHE - SAN MARTIN	FICHA NORMAL 02	19/06/2014	4,229,012.00	11/05/2018	6,270,503.14	ACTIVO		28/11/2018	8/09/2019	28/11/2018	8/09/2019	6,236,388.71	0.00	100.00	SAN MARTIN
485	2199707	285646	INSTALACION DEL SERVICIO DE AGUA POTABLE Y SANEAMIENTO EN EL ANEXO DE VISNAGA - DISTRITO DE HUARMACA - HUANCABAMBA - PIURA	FICHA NORMAL 02	9/06/2014	1,554,803.00	12/12/2014	1,562,297.77	ACTIVO		22/12/2015	31/07/2017	22/12/2015	31/07/2017	1,562,297.77		100.00	PIURA
486	2199708	285696	MEJORAMIENTO Y AMPLIACION DEL SERVICIO DE AGUA POTABLE Y SANEAMIENTO EN EL CASERIO DE SAUCE CHIQUITO, DISTRITO DE HUANCABAMBA - HUANCABAMBA - PIURA	FICHA NORMAL 02	12/06/2014	4,311,825.00	27/09/2021	4,262,195.43	ACTIVO		24/08/2017	1/05/2018	24/08/2017	1/05/2018	3,889,619.63	0.00	100.00	PIURA

FIRMA DIGITAL
PERÚ Ministerio de Vivienda, Construcción y Saneamiento
VIVIENDA

Firmado digitalmente por:CALDERON NISHIDA Carlos Hermilio FAU 20504743307 soft
Motivo: Soy el autor del documento
Fecha: 2022/03/15 09:07:35-0500

MVCS
Por: MERA BERRIOS Jose Moises FAU 20504743307 soft
Motivo: Doy V° B°
Fecha: 2022/03/11 09:08:27-0500

MVCS
Por: MIRANDA LEYVA Juan Francisco FAU 20504743307 soft
Motivo: Doy V° B°
Fecha: 2022/03/10 17:30:37-0500

MVCS
Por: CALDERON NISHIDA Carlos Hermilio FAU 20504743307 soft
Motivo: Doy V° B°
Fecha: 2022/03/10 09:53:53-0500

N°	Código único de inversiones	Código SNIP	Nombre de la inversión	Tipo de Formato	Fecha de viabilidad	Monto viable	Fecha de última modificación	Costo actualizado	Estado de la inversión	Fecha de cierre	Fecha programada de Inicio de ejecucion fisica	Fecha programada de Fin de ejecucion fisica	Fecha real de Inicio de ejecucion fisica	Fecha real de Fin de ejecucion fisica	Avance financiero Devengado acumulado	Avance financiero Devengado del Año Vigente	Avance Fisico Real(%)	Departamento
	A	B	C	D	E	F	G	H	I	J								K
487	2199709	289563	INSTALACION DEL SERVICIO DE AGUA POTABLE Y DISPOSICION SANITARIA DE EXCRETAS EN EL CENTRO POBLADO DE PUERTO PERU, DISTRITO DE YURIMAGUAS - ALTO AMAZONAS - LORETO	FICHA NORMAL 02	5/08/2014	4,631,119.00	29/09/2021	3,460,298.77	ACTIVO		17/03/2019	26/09/2019	17/03/2019	26/09/2019	3,289,166.48	26,700.27	100.00	LORETO
488	2199710	291519	MEJORAMIENTO Y AMPLIACIÓN DEL SERVICIO DE AGUA POTABLE E INSTALACIÓN DEL SERVICIO DE DISPOSICIÓN SANITARIA DE EXCRETAS EN EL CENTRO POBLADO NUEVA AMÉRICA, DISTRITO DE PAMPA HERMOSA - SATIPO - JUNÍN	FICHA NORMAL 02	8/08/2014	1,945,818.00	27/08/2020	1,222,955.76	CERRADO	16/09/2021	13/06/2016	4/11/2016	13/06/2016	4/11/2016	1,318,586.15		100.00	JUNIN
489	2199712	291526	MEJORAMIENTO Y AMPLIACIÓN DEL SERVICIO DE AGUA POTABLE E INSTALACIÓN DEL SERVICIO DE DISPOSICIÓN SANITARIA DE EXCRETAS EN EL CENTRO POBLADO SANTA ROSA DE OMAYRO, DISTRITO DE PAMPA HERMOSA - SATIPO - JUNÍN	FICHA NORMAL 02	8/08/2014	2,174,876.00	27/09/2021	2,041,240.15	CERRADO	24/11/2021	1/07/2016	15/05/2017	1/07/2016	15/05/2017	2,101,920.43		100.00	JUNIN
490	2199713	291563	MEJORAMIENTO Y AMPLIACIÓN DEL SERVICIO DE AGUA POTABLE E INSTALACIÓN DEL SERVICIO DE DISPOSICIÓN SANITARIA DE EXCRETAS EN EL CENTRO POBLADO VILLA ANCAYO, DISTRITO DE PAMPA HERMOSA - SATIPO - JUNÍN	FICHA NORMAL 02	8/08/2014	1,928,767.00	28/12/2020	1,442,741.00	ACTIVO		4/07/2016	7/12/2016	4/07/2016	7/12/2016	1,442,740.73		100.00	JUNIN
491	2199714	291881	MEJORAMIENTO Y AMPLIACIÓN DEL SERVICIO DE AGUA POTABLE E INSTALACIÓN DEL SERVICIO DE DISPOSICIÓN SANITARIA DE EXCRETAS EN EL CENTRO POBLADO JOSÉ GÁLVEZ, DISTRITO DE MAZAMARI - SATIPO - JUNÍN.	FICHA NORMAL 02	8/08/2014	2,771,988.00	27/09/2021	1,429,770.21	CERRADO	24/11/2021	13/06/2016	12/01/2017	13/06/2016	12/01/2017	1,675,198.43		100.00	JUNIN
492	2200129	274610	MEJORAMIENTO Y AMPLIACION DEL SERVICIO DE AGUA POTABLE Y SANEAMIENTO EN EL ANEXO CHIRUPAMPA DE LA COMUNIDAD DE CCOLLANA - DISTRITO DE QUEHUE- PROVINCIA DE CANAS - REGION DE CUSCO	FICHA NORMAL 02	2/09/2014	3,056,815.00	28/11/2017	2,630,438.63	ACTIVO				15/01/2017	17/08/2017	2,600,631.45		100.00	CUSCO
493	2200338	289558	INSTALACION DEL SERVICIO DE AGUA POTABLE Y DISPOSICION SANITARIA DE EXCRETAS EN EL CENTRO POBLADO DE PARINARI, DISTRITO DE TENIENTE CESAR LOPEZ ROJAS, PROVINCIA DE ALTO AMAZONAS. DEPARTAMENTO DE LORETO	FICHA NORMAL 02	18/08/2014	3,162,764.00	16/09/2019	3,162,764.00	ACTIVO				PREINVERSIÓN	PREINVERSIÓN	1,062.50		0.00	LORETO
494	2200340	291564	MEJORAMIENTO Y AMPLIACION DEL SERVICIO DE AGUA POTABLE E INSTALACION DEL SERVICIO DE DISPOSICION SANITARIA DE EXCRETAS EN EL CENTRO POBLADO SAN JUAN DE LA LIBERTAD, DISTRITO DE PAMPA HERMOSA - SATIPO - JUNIN	FICHA NORMAL 02	4/09/2014	2,433,883.00	13/02/2021	1,469,317.33	CERRADO	13/09/2021	13/06/2016	30/10/2016	13/06/2016	30/10/2016	1,699,560.72		100.00	JUNIN
495	2200341	291635	INSTALACION DE LOS SERVICIOS DE AGUA POTABLE Y DISPOSICIÓN SANITARIA DE EXCRETAS EN EL CENTRO POBLADO VILLA SOL DE MORONTARO, DISTRITO DE RIO NEGRO - PROVINCIA DE SATIPO - REGIÓN JUNÍN.	FICHA NORMAL 02	26/08/2014	2,354,278.00	27/06/2018	1,951,100.59	ACTIVO		4/09/2017	28/02/2018	5/09/2017	28/02/2018	1,951,099.97		100.00	JUNIN
496	2200342	291739	MEJORAMIENTO Y AMPLIACION DEL SERVICIO DE AGUA POTABLE Y DISPOSICION SANITARIA DE EXCRETAS EN LA COMUNIDAD NATIVA DE HUAO, DISTRITO DE RAYMONDI, PROVINCIA DE ATALAYA, DEPARTAMENTO DE UCAYALI	FICHA NORMAL 02	22/08/2014	1,922,687.00	8/05/2019	1,465,393.08	ACTIVO		22/08/2014	26/06/2019	ET	ET	51,106.20		0.00	UCAYALI
497	2200343	289572	MEJORAMIENTO Y AMPLIACION DEL SERVICIO DE AGUA POTABLE Y SANEAMIENTO EN EL CENTRO POBLADO SANTA ROSA DE MASISEA, DISTRITO DE MASISEA, PROVINCIA DE CORONEL PORTILLO, UCAYALI	FICHA NORMAL 02	22/08/2014	2,742,380.00	28/09/2021	4,388,267.85	ACTIVO		1/08/2020	19/10/2021	1/08/2020		2,173,727.09	204,128.68	40.27	UCAYALI
498	2200345	291761	INSTALACIÓN DEL SERVICIO DE AGUA POTABLE Y DISPOSICIÓN SANITARIA DE EXCRETAS EN LA COMUNIDAD NATIVA DE PITZA, DISTRITO DE RAYMONDI, PROVINCIA DE ATALAYA, DEPARTAMENTO DE UCAYALI	FICHA NORMAL 02	22/08/2014	1,643,445.00	16/09/2019	1,643,445.00	ACTIVO				ET	ET	26,303.93		0.00	UCAYALI
499	2200346	291810	INSTALACION DEL SERVICIO DE AGUA POTABLE Y DISPOSICION SANITARIA DE EXCRETAS EN LA COMUNIDAD NATIVA DE TZAVENTENI, DISTRITO DE RAYMONDI, PROVINCIA DE ATALAYA - UCAYALI	FICHA NORMAL 02	22/08/2014	2,361,398.00	16/09/2019	2,361,398.00	ACTIVO				ET	ET	13,577.61		0.00	UCAYALI
500	2200392	291907	MEJORAMIENTO Y AMPLIACION DEL SERVICIO DE AGUA POTABLE E INSTALACION DEL SERVICIO DE DISPOSICION SANITARIA DE EXCRETAS EN EL CENTRO POBLADO LOS LIBERTADORES, DISTRITO DE MAZAMARI - SATIPO - JUNIN	FICHA NORMAL 02	27/08/2014	3,899,119.00	25/09/2021	2,159,830.22	ACTIVO		8/07/2019	4/12/2019	8/07/2019	5/12/2019	2,111,279.43	14,953.00	100.00	JUNIN
501	2200396	293697	MEJORAMIENTO Y AMPLIACION DEL SERVICIO DE AGUA POTABLE Y DISPOSICION DE EXCRETAS DE LA LOCALIDAD SAN CRISTOBAL DE UPAQUIHUA , DISTRITO DE BUENOS AIRES - PICOTA - SAN MARTIN	FICHA NORMAL 02	22/08/2014	3,198,660.00	27/09/2021	1,958,283.51	ACTIVO		23/10/2019	30/08/2021	23/10/2019	30/09/2021	1,894,672.12	14,260.00	100.00	SAN MARTIN
502	2200397	291919	MEJORAMIENTO Y AMPLIACION DEL SERVICIO DE AGUA POTABLE E INSTALACION DEL SERVICIO DE DISPOSICION SANITARIA DE EXCRETAS EN EL CENTRO POBLADO NUEVA JERUSALEN, DISTRITO DE PAMPA HERMOSA - SATIPO - JUNIN	FICHA NORMAL 02	4/09/2014	2,005,345.00	27/09/2021	1,374,800.13	CERRADO	24/11/2021	16/01/2017	15/05/2017	17/01/2017	15/05/2017	1,511,619.17		100.00	JUNIN
503	2200398	293961	INSTALACION DEL SERVICIO DE AGUA POTABLE Y DISPOSICION SANITARIA DE EXCRETAS EN EL CENTRO POBLADO SANTO DOMINGO DE KOKARI , DISTRITO DE PUERTO BERMUDEZ - OXAPAMPA - PASCO	FICHA NORMAL 02	22/08/2014	3,283,488.00	27/09/2021	1,514,633.38	ACTIVO		15/10/2019	12/12/2020	15/10/2019	12/12/2020	1,422,716.23	10,855.00	100.00	PASCO
504	2200849	292982	MEJORAMIENTO Y AMPLIACION DEL SERVICIO DE AGUA POTABLE E INSTALACION DEL SERVICIO DE SANEAMIENTO BASICO EN EL CENTRO POBLADO ALTO SAUCE , DISTRITO DE SAUCE - SAN MARTIN - SAN MARTIN	FICHA NORMAL 02	16/09/2014	2,538,314.00	26/09/2021	1,607,899.03	ACTIVO		30/10/2019	19/03/2020	30/10/2019	19/03/2020	1,587,854.26	45,214.00	100.00	SAN MARTIN
505	2200851	292719	INSTALACION DEL SERVICIO DE AGUA POTABLE Y SANEAMIENTO BASICO EN LA LOCALIDAD DE EL PORVENIR, DISTRITO DE EL CARMEN DE LA FRONTERA - HUANCABAMBA - PIURA	FICHA NORMAL 02	17/09/2014	5,061,429.00	25/02/2019	4,011,986.00	ACTIVO		25/08/2017	3/03/2018	25/08/2017	3/03/2018	3,516,411.88	49,558.42	100.00	PIURA
506	2200853	292837	AMPLIACION Y MEJORAMIENTO DEL SERVICIO DE AGUA POTABLE E INSTALACION DEL SISTEMA DE SANEAMIENTO BASICO DE LA LOCALIDAD DE CRUCE EL MOLINO , DISTRITO DE HUARANGO - SAN IGNACIO - CAJAMARCA	FICHA NORMAL 02	15/09/2014	3,937,204.00	5/02/2021	3,937,204.00	ACTIVO				ET	ET	13,385.43		0.00	CAJAMARCA
507	2200854	292919	AMPLIACION Y MEJORAMIENTO DEL SERVICIO DE AGUA POTABLE E INSTALACION DEL SISTEMA DE SANEAMIENTO BASICO DE LA LOCALIDAD DE ROSARIO ALTO , DISTRITO DE EL CARMEN DE LA FRONTERA - HUANCABAMBA - PIURA	FICHA NORMAL 02	26/09/2014	2,466,158.00	25/03/2015	1,701,996.47	ACTIVO		1/08/2016	28/02/2017	1/08/2016	28/02/2017	1,701,996.47		100.00	PIURA
508	2200858	290025	AMPLIACION Y MEJORAMIENTO DEL SERVICIO DE AGUA POTABLE E INSTALACION DE DISPOSICION SANITARIA DE EXCRETAS EN EL CENTRO POBLADO DE SANGAMAYOC , DISTRITO DE BARRANQUITA - LAMAS - SAN MARTIN	FICHA NORMAL 02	12/09/2014	5,952,968.00	23/09/2021	3,962,080.20	ACTIVO		13/09/2014	15/08/2018	ET	ET	52,984.06		0.00	SAN MARTIN
509	2200859	290059	INSTALACION DEL SERVICIO DE AGUA POTABLE Y DISPOSICION SANITARIA DE EXCRETAS EN EL CENTRO POBLADO DE ALFONSO UGARTE , DISTRITO DE CAYNARACHI - LAMAS - SAN MARTIN	FICHA NORMAL 02	16/09/2014	4,578,184.00	11/02/2021	3,936,350.70	ACTIVO		17/09/2014	10/12/2019	ET	ET	53,660.56		0.00	SAN MARTIN
510	2200862	292939	MEJORAMIENTO Y AMPLIACION DEL SERVICIO DE AGUA POTABLE Y DISPOSICION DE EXCRETAS DE LA LOCALIDAD ALTO PALMICHE , DISTRITO DE PINTO RECODO - LAMAS - SAN MARTIN	FICHA NORMAL 02	23/09/2014	2,114,977.00	24/03/2015	1,785,249.78	ACTIVO		2/02/2016	26/11/2016	2/02/2016	26/11/2016	1,785,249.79		100.00	SAN MARTIN
511	2200865	293256	AMPLIACION Y MEJORAMIENTO DEL SERVICIO DE AGUA POTABLE E INSTALACION DE SANEAMIENTO BASICO DE LA LOCALIDAD DE SAN LORENZO DE LLAGLLA , DISTRITO DE YACUS - HUANUCO - HUANUCO	FICHA NORMAL 02	29/09/2014	2,946,755.00	13/12/2021	3,387,641.22	ACTIVO		29/09/2014	22/07/2020	ET	ET	64,430.16		0.00	HUANUCO
512	2200866	293268	AMPLIACION Y MEJORAMIENTO DEL SERVICIO DE AGUA POTABLE E INSTALACION DE SANEAMIENTO BASICO DE LA LOCALIDAD DE HUANCHAN , DISTRITO DE YACUS - HUANUCO - HUANUCO	FICHA NORMAL 02	29/09/2014	3,483,019.00	27/09/2021	2,263,247.19	ACTIVO		2/12/2019	30/09/2021	2/12/2019	31/12/2021	2,232,235.49	14,500.00	100.00	HUANUCO
513	2200867	293311	AMPLIACION Y MEJORAMIENTO DEL SERVICIO DE AGUA POTABLE E INSTALACION DE SANEAMIENTO BASICO DE LA LOCALIDAD DE HUACORA , DISTRITO DE YACUS - HUANUCO - HUANUCO	FICHA NORMAL 02	29/09/2014	2,947,787.00	15/12/2021	2,636,613.15	ACTIVO		29/09/2014	4/05/2020	ET	ET	64,430.16		0.00	HUANUCO
514	2200947	286929	MEJORAMIENTO Y AMPLIACION DEL SERVICIO DE AGUA POTABLE Y SANEAMIENTO BASICO EN LA LOCALIDAD DE SANTA ROSA , DISTRITO DE CALLAYUC - CUTERVO - CAJAMARCA	FICHA NORMAL 02	24/09/2014	1,607,663.00	29/09/2021	3,988,841.13	ACTIVO		25/09/2014	11/10/2018	ET	ET	42,458.00		0.00	CAJAMARCA
515	2201828	293383	INSTALACION DEL SISTEMA DE AGUA POTABLE Y SANEAMIENTO BASICO EN LA LOCALIDAD DE MUCHQUIPATA, DISTRITO DE PANAO, PROVINCIA DE PACHITEA, DEPARTAMENTO DE HUANUCO	FICHA NORMAL 02	22/10/2014	2,299,917.00	23/09/2021	1,752,789.12	ACTIVO		23/10/2014	18/06/2019	ET	ET	62,395.10		0.00	HUANUCO
516	2201829	293254	INSTALACIÓN DEL SISTEMA DE AGUA POTABLE Y SANEAMIENTO BÁSICO EN EL CASERÍO DE ALLPAMARCA DEL CENTRO POBLADO DE TAYAGASHA, DISTRITO DE PANAO, PROVINCIA DE PACHITEA, DEPARTAMENTO DE HUÁNUCO	FICHA NORMAL 02	23/10/2014	3,779,345.00	10/08/2021	5,188,379.05	ACTIVO				ET	ET	62,395.10		0.00	HUANUCO
517	2201831	294814	AMPLIACION Y MEJORAMIENTO DEL SERVICIO DE AGUA POTABLE E INSTALACION DEL SISTEMA DE SANEAMIENTO BASICO DE LA LOCALIDAD DE AYANCOCHA ALTA , DISTRITO DE SAN RAFAEL - AMBO - HUANUCO	FICHA NORMAL 02	9/10/2014	3,960,376.00	22/07/2020	6,042,694.76	ACTIVO		9/10/2014	11/12/2020	ET	ET	60,129.16		0.00	HUANUCO
518	2201832	294813	INSTALACION DEL SERVICIO DE AGUA POTABLE Y DEL SISTEMA DE SANEAMIENTO BASICO DE LA LOCALIDAD DE CARAMPAYOG , DISTRITO DE SAN RAFAEL - AMBO - HUANUCO	FICHA NORMAL 02	9/10/2014	2,773,412.00	11/08/2020	4,158,781.62	ACTIVO		9/10/2014	11/12/2020	ET	ET	58,004.16		0.00	HUANUCO
519	2201833	295578	AMPLIACIÓN Y MEJORAMIENTO DEL SERVICIO DE AGUA POTABLE E INSTALACIÓN DEL SISTEMA DE SANEAMIENTO BÁSICO DE LAS LOCALIDADES DE SAN CRISTOBAL Y PICHGAS , DISTRITO DE PACHAS PROVINCIA DE DOS DE MAYO DEPARTAMENTO DE HUANUCO	FICHA NORMAL 02	22/10/2014	4,471,462.00	17/09/2020	4,489,657.55	ACTIVO				ET	ET	48,807.58		0.00	HUANUCO
520	2201834	293275	AMPLIACION Y MEJORAMIENTO DEL SERVICIO DE AGUA POTABLE E INSTALACION DEL SISTEMA DE SANEAMIENTO BASICO DE LA LOCALIDAD DE RIO BLANCO, DISTRITO DE BANOS - LAURICOCHA - HUANUCO	FICHA NORMAL 02	9/10/2014	2,219,856.00	27/09/2021	1,954,293.37	ACTIVO		16/10/2019	30/12/2021	16/10/2019		1,908,118.73	18,420.00	38.80	HUANUCO
521	2202164	293795	MEJORAMIENTO Y AMPLIACION DEL SERVICIO DE AGUA POTABLE Y DISPOSICION DE EXCRETAS DE LA LOCALIDAD PROGRESO , DISTRITO DE ZAPATERO - LAMAS - SAN MARTIN	FICHA NORMAL 02	4/11/2014	3,753,569.00	23/09/2021	2,692,154.61	ACTIVO		31/12/2014	20/08/2018	ET	ET	43,428.62		0.00	SAN MARTIN
522	2202168	294036	MEJORAMIENTO Y AMPLIACION DEL SERVICIO DE AGUA POTABLE Y DISPOSICION DE EXCRETAS DE LA LOCALIDAD RAMON CASTILLA, DISTRITO DE CHAZUTA - SAN MARTIN - SAN MARTIN	FICHA NORMAL 02	23/10/2014	3,004,639.00	27/09/2021	2,347,932.37	CERRADO	27/10/2021	9/10/2017	10/04/2018	5/10/2017	4/05/2018	2,460,695.54		100.00	SAN MARTIN

FIRMA DIGITAL
PERÚ Ministerio de Vivienda, Construcción y Saneamiento
VIVIENDA

Firmado digitalmente por:CALDERON NISHIDA Carlos Hermilio FAU 20504743307 soft
Motivo: Soy el autor del documento
Fecha: 2022/03/15 09:07:35-0500

MVCS
Por: MERA BERRIOS Jose Moises FAU 20504743307 soft
Motivo: Doy V° B°
Fecha: 2022/03/11 09:08:27-0500

MVCS
Por: MIRANDA LEYVA Juan Francisco FAU 20504743307 soft
Motivo: Doy V° B°
Fecha: 2022/03/10 17:30:37-0500

MVCS
Por: CALDERON NISHIDA Carlos Hermilio FAU 20504743307 soft
Motivo: Doy V° B°
Fecha: 2022/03/10 09:53:53-0500

N°	Código único de inversiones	Código SNIP	Nombre de la inversión	Tipo de Formato	Fecha de viabilidad	Monto viable	Fecha de última modificación	Costo actualizado	Estado de la inversión	Fecha de cierre	Fecha programada de Inicio de ejecucion fisica	Fecha programada de Fin de ejecucion fisica	Fecha real de Inicio de ejecucion fisica	Fecha real de Fin de ejecucion fisica	Avance financiero Devengado acumulado	Avance financiero Devengado del Año Vigente	Avance Fisico Real(%)	Departamento
	A	B	C	D	E	F	G	H	I	J								K
523	2202169	293433	INSTALACION DEL SERVICIO DE AGUA POTABLE Y DISPOSICION DE EXCRETAS DE LA LOCALIDAD PROGRESO , DISTRITO DE LA BANDA DE SHILCAYO - SAN MARTIN - SAN MARTIN	FICHA NORMAL 02	23/10/2014	4,397,886.00	23/09/2021	3,877,303.06	ACTIVO		24/10/2014	26/10/2018	ET	ET	46,803.62		0.00	SAN MARTIN
524	2202841	287891	MEJORAMIENTO Y AMPLIACION DEL SERVICIO DE AGUA POTABLE Y SANEAMIENTO BASICO EN EL CENTRO POBLADO SANTO DOMINGO , DISTRITO DE SAN LUIS DE LUCMA - CUTERVO - CAJAMARCA	FICHA NORMAL 02	12/11/2014	2,857,065.00	14/01/2016	2,160,941.49	ACTIVO		8/01/2018	15/10/2018	8/01/2018	12/12/2018	2,160,152.93		100.00	CAJAMARCA
525	2202842	289596	MEJORAMIENTO Y AMPLIACION DEL SERVICIO DE AGUA POTABLE Y SANEAMIENTO BASICO EN EL CENTRO POBLADO SEXESHITA, DISTRITO DE SAN LUIS DE LUCMA - CUTERVO - CAJAMARCA	FICHA NORMAL 02	24/11/2014	2,890,870.00	22/02/2019	3,684,640.53	ACTIVO		25/08/2017	21/01/2018	25/08/2017	21/01/2018	3,238,836.52	0.00	100.00	CAJAMARCA
526	2202905	291680	MEJORAMIENTO Y AMPLIACIÓN DEL SERVICIO DE AGUA POTABLE Y DISPOSICIÓN SANITARIA DE EXCRETAS EN LA COMUNIDAD NATIVA DE BUENOS AIRES, DISTRITO DE RÍO TAMBO, PROVINCIA DE SATIPO, DEPARTAMENTO DE JUNÍN	FICHA NORMAL 02	7/11/2014	1,251,697.00	7/05/2019	1,374,345.40	ACTIVO		7/11/2014	20/05/2019	ET	ET	53,584.44		0.00	JUNIN
527	2202906	291686	MEJORAMIENTO Y AMPLIACIÓN DEL SERVICIO DE AGUA POTABLE Y DISPOSICIÓN SANITARIA DE EXCRETAS EN LA COMUNIDAD NATIVA CHAUJA, DISTRITO DE RÍO TAMBO, PROVINCIA DE SATIPO, DEPARTAMENTO DE JUNÍN	FICHA NORMAL 02	6/11/2014	2,056,305.00	23/09/2021	2,159,206.54	ACTIVO		6/11/2014	20/06/2018	ET	ET	53,157.95		0.00	JUNIN
528	2202908	291754	MEJORAMIENTO Y AMPLIACIÓN DEL SERVICIO DE AGUA POTABLE Y DISPOSICIÓN SANITARIA DE EXCRETAS EN LA COMUNIDAD NATIVA DE OVIRI, DISTRITO DE RÍO TAMBO, PROVINCIA DE SATIPO, DEPARTAMENTO DE JUNÍN	FICHA NORMAL 02	6/11/2014	3,405,022.00	23/09/2019	4,358,552.28	ACTIVO		6/11/2014	30/09/2019	ET	ET	53,834.44		0.00	JUNIN
529	2202909	291778	MEJORAMIENTO Y AMPLIACIÓN DEL SERVICIO DE AGUA POTABLE Y DISPOSICIÓN SANITARIA DE EXCRETAS EN LA COMUNIDAD NATIVA DE PUERTO OCOPA, DISTRITO DE RÍO TAMBO, PROVINCIA DE SATIPO, DEPARTAMENTO DE JUNÍN	FICHA NORMAL 02	6/11/2014	3,527,752.00	17/12/2021	4,352,493.73	ACTIVO		18/09/2019	3/08/2021	18/09/2019	29/08/2021	3,846,968.52	1,215,046.45	100.00	JUNIN
530	2202910	291786	MEJORAMIENTO Y AMPLIACIÓN DEL SERVICIO DE AGUA POTABLE Y DISPOSICIÓN SANITARIA DE EXCRETAS EN EL CENTRO POBLADO UNION SANTA CRUZ, DISTRITO DE RÍO TAMBO, PROVINCIA DE SATIPO, DEPARTAMENTO DE JUNÍN	FICHA NORMAL 02	31/10/2014	3,331,471.00	16/09/2019	3,331,471.00	ACTIVO				ET	ET	27,331.94		0.00	JUNIN
531	2202913	292169	AMPLIACION Y MEJORAMIENTO DEL SERVICIO DE AGUA POTABLE E INSTALACION DEL SISTEMA DE SANEAMIENTO BASICO EN LA LOCALIDAD DE ICHUNIARI , DISTRITO DE MAZAMARI - SATIPO - JUNIN	FICHA NORMAL 02	29/10/2014	1,480,229.00	24/09/2021	1,563,202.03	ACTIVO		30/10/2014	28/08/2018	ET	ET	53,761.30		0.00	JUNIN
532	2202916	292376	AMPLIACION Y MEJORAMIENTO DEL SERVICIO DE AGUA POTABLE E INSTALACION DEL SISTEMA DE SANEAMIENTO BASICO EN LA LOCALIDAD DE UNION CUBARO , DISTRITO DE MAZAMARI - SATIPO - JUNIN	FICHA NORMAL 02	29/10/2014	2,629,510.00	5/11/2021	3,145,869.09	ACTIVO		18/11/2014	6/12/2018	ET	ET	55,886.30		0.00	JUNIN
533	2202917	292444	INSTALACION DEL SERVICIO DE AGUA POTABLE Y SANEAMIENTO EN EL CENTRO POBLADO BOCA AMBUJA, DISTRITO DE NIEVA, PROVINCIA DE CONDORCANQUI - AMAZONAS	FICHA NORMAL 02	31/10/2014	2,588,138.00	27/09/2021	3,097,511.02	ACTIVO		17/12/2017	14/06/2018	17/12/2017	14/06/2018	3,038,193.94	0.00	100.00	AMAZONAS
534	2202918	292471	AMPLIACION Y MEJORAMIENTO DEL SERVICIO DE AGUA POTABLE Y SANEAMIENTO EN EL CENTRO POBLADO PAANTAN, DISTRITO DE NIEVA , PROVINCIA DE CONDORCANQUI - AMAZONAS	FICHA NORMAL 02	31/10/2014	5,645,311.00	5/02/2021	5,661,632.00	ACTIVO				ET	ET	30,161.11		0.00	AMAZONAS
535	2202919	292498	INSTALACION DEL SERVICIO DE AGUA POTABLE Y SANEAMIENTO EN EL CENTRO POBLADO AITAM . DISTRITO DE RIO SANTIAGO - CONDORCANQUI - AMAZONAS	FICHA NORMAL 02	27/10/2014	2,429,149.00	5/02/2021	2,429,149.00	ACTIVO				ET	ET	23,036.11		0.00	AMAZONAS
536	2202920	292618	INSTALACION DEL SERVICIO DE AGUA POTABLE Y SANEAMIENTO EN EL CENTRO POBLADO WAYAMPIAK-IMAZA-BAGUA-AMAZONAS	FICHA NORMAL 02	12/11/2014	3,473,476.00	23/09/2021	3,387,776.70	ACTIVO		13/11/2014	9/11/2018	ET	ET	48,749.98		0.00	AMAZONAS
537	2202922	292634	AMPLIACION Y MEJORAMIENTO DEL SERVICIO DE AGUA POTABLE Y SANEAMIENTO EN EL CENTRO POBLADO DE ACHUIM, DISTRITO DE EL CENEPA - CONDORCANQUI - AMAZONAS	FICHA NORMAL 02	31/10/2014	9,120,239.00	27/09/2021	8,411,908.25	ACTIVO		22/12/2017	28/10/2018	22/12/2017	28/10/2018	8,152,998.73	0.00	100.00	AMAZONAS
538	2202923	292683	AMPLIACION Y MEJORAMIENTO DEL SERVICIO DE AGUA POTABLE Y SANEAMIENTO EN EL CENTRO POBLADO KUSU CHICO , DISTRITO DE EL CENEPA - CONDORCANQUI - AMAZONAS	FICHA NORMAL 02	6/11/2014	4,253,962.00	23/09/2021	4,445,231.91	ACTIVO		18/02/2015	30/10/2018	ET	ET	79,187.97	27,000.00	0.00	AMAZONAS
539	2202925	292861	AMPLIACION Y MEJORAMIENTO DEL SERVICIO DE AGUA POTABLE E INSTALACION DEL SANEAMIENTO BASICO DE LA LOCALIDAD DE EL HUILCO , DISTRITO DE AYABACA - AYABACA - PIURA	FICHA NORMAL 02	23/09/2014	4,031,357.00	24/12/2020	5,053,921.78	ACTIVO		23/09/2014	28/12/2020	ET	ET	45,886.74	7,454.17	0.00	PIURA
540	2202926	293091	AMPLIACION Y MEJORAMIENTO DEL SERVICIO DE AGUA POTABLE E INSTALACION DEL SANEAMIENTO BASICO DE LA LOCALIDAD DE CARPINTEROS , DISTRITO DE CHALACO - MORROPON - PIURA	FICHA NORMAL 02	23/09/2014	3,032,382.00	25/03/2015	2,116,056.09	ACTIVO		22/08/2016	17/02/2022	22/08/2016		2,116,056.09		96.14	PIURA
541	2202927	293094	AMPLIACION Y MEJORAMIENTO DEL SERVICIO DE AGUA POTABLE E INSTALACION DEL SANEAMIENTO BASICO DE LA LOCALIDAD DE PEDREGAL , DISTRITO DE CHALACO - MORROPON - PIURA	FICHA NORMAL 02	23/09/2014	3,324,011.00	23/09/2021	1,922,388.37	ACTIVO		24/09/2014	23/11/2018	ET	ET	44,462.74		0.00	PIURA
542	2202928	293102	AMPLIACION Y MEJORAMIENTO DEL SERVICIO DE AGUA POTABLE E INSTALACION DEL SANEAMIENTO BASICO DE LA LOCALIDAD DE TAMBO GRANDE , DISTRITO DE CHALACO - MORROPON - PIURA	FICHA NORMAL 02	24/09/2014	2,841,302.00	23/09/2021	2,040,265.77	ACTIVO		1/10/2014	14/04/2018	ET	ET	47,737.25		0.00	PIURA
543	2202929	293113	AMPLIACION Y MEJORAMIENTO DEL SERVICIO DE AGUA POTABLE E INSTALACION DEL SANEAMIENTO BASICO DE LA LOCALIDAD DE SAUCE , DISTRITO DE CHALACO - MORROPON - PIURA	FICHA NORMAL 02	24/09/2014	3,450,753.00	26/09/2021	2,552,957.91	ACTIVO		26/08/2019	30/08/2021	26/08/2019		2,506,434.91	37,200.00	75.26	PIURA
544	2202930	293131	AMPLIACION Y MEJORAMIENTO DEL SERVICIO DE AGUA POTABLE E INSTALACION DEL SANEAMIENTO BASICO DE LA LOCALIDAD DE MONTE GRANDE , DISTRITO DE SAPILLICA - AYABACA - PIURA	FICHA NORMAL 02	11/06/2014	3,162,234.00	24/03/2015	2,492,577.77	ACTIVO		11/07/2016	31/05/2017	11/07/2016	31/05/2017	2,492,577.77		100.00	PIURA
545	2202931	293509	AMPLIACION Y MEJORAMIENTO DEL SERVICIO DE AGUA POTABLE E INSTALACION DEL SANEAMIENTO BASICO DE LA LOCALIDAD DE JORAS CENTRO , DISTRITO DE AYABACA - AYABACA - PIURA	FICHA NORMAL 02	24/09/2014	3,167,970.00	23/03/2015	2,499,103.33	ACTIVO		25/08/2016	30/05/2017	25/08/2016	30/05/2017	2,499,103.33		100.00	PIURA
546	2202932	295406	MEJORAMIENTO Y AMPLIACIÓN DE LOS SERVICIOS DE AGUA POTABLE E INSTALACIÓN DE DISPOSICIÓN SANITARIA DE EXCRETAS DEL CENTRO POBLADO RENACIMIENTO KIVINAKI, DISTRITO DE PERENÉ, PROVINCIA DE CHANCHAMAYO, REGIÓN JUNÍN	FICHA NORMAL 02	14/10/2014	1,577,957.00	9/12/2021	1,667,773.72	ACTIVO		15/10/2014	26/10/2018	ET	ET	59,459.05		0.00	JUNIN
547	2202933	295450	INSTALACIÓN DE LOS SERVICIOS DE AGUA POTABLE Y DISPOSICION SANITARIA DE EXCRETAS EN EL CENTRO POBLADO DE MAGONARI DISTRITO DE PICHANAQUI-CHANCHAMAYO - JUNIN	FICHA NORMAL 02	29/09/2014	1,740,282.00	20/12/2019	1,941,373.25	ACTIVO		29/09/2014	23/12/2019	ET	ET	58,709.05		0.00	JUNIN
548	2202934	295594	MEJORAMIENTO Y AMPLIACIÓN DE AGUA POTABLE Y SANEAMIENTO BÁSICO EN EL CENTRO POBLADO DE ALTO SAN JUAN, DISTRITO DE PERENE, PROVINCIA CHANCHAMAYO, REGIÓN JUNÍN	FICHA NORMAL 02	22/09/2014	4,402,323.00	28/12/2020	4,404,648.74	ACTIVO				ET	ET	31,739.22		0.00	JUNIN
549	2202935	295858	AMPLIACION Y MEJORAMIENTO DEL SERVICIO DE AGUA POTABLE E INSTALACION DE SANEAMIENTO EN LA LOCALIDAD DE MINAS , DISTRITO DE QUEROCOTILLO - CUTERVO - CAJAMARCA	FICHA NORMAL 02	6/11/2014	3,356,679.00	25/06/2020	2,380,313.15	ACTIVO		15/09/2016	15/03/2018	15/09/2016	15/03/2018	2,380,313.15		100.00	CAJAMARCA
550	2202936	295868	AMPLIACION Y MEJORAMIENTO DEL SERVICIO DE AGUA POTABLE E INSTALACION DEL SANEAMIENTO EN LA LOCALIDAD DE EL CORO , DISTRITO DE QUEROCOTILLO - CUTERVO - CAJAMARCA	FICHA NORMAL 02	27/10/2014	4,129,970.00	27/09/2021	2,578,008.25	ACTIVO		1/11/2019	19/01/2021	15/08/2019	19/01/2021	2,559,359.50	17,728.00	100.00	CAJAMARCA
551	2202937	295897	AMPLIACION Y MEJORAMIENTO DEL SERVICIO DE AGUA POTABLE E INSTALACION DEL SANEAMIENTO EN LA LOCALIDAD DE HUICHUD, DISTRITO DE CUTERVO , PROVINCIA DE CUTERVO - CAJAMARCA	FICHA NORMAL 02	27/10/2014	4,940,467.00	13/08/2021	5,150,666.10	ACTIVO		29/10/2014	2/08/2018	ET	ET	42,881.02		0.00	CAJAMARCA
552	2202938	295900	AMPLIACION Y MEJORAMIENTO DEL SERVICIO DE AGUA POTABLE E INSTALACION DEL SANEAMIENTO EN LA LOCALIDAD DE SANTA CLARA DE CAMSE, DISTRITO DE CUTERVO , PROVINCIA DE CUTERVO - CAJAMARCA	FICHA NORMAL 02	23/09/2014	5,771,760.00	28/10/2021	5,491,964.27	ACTIVO		24/09/2014	4/10/2018	ET	ET	44,136.77		0.00	CAJAMARCA
553	2202939	296084	AMPLIACION Y MEJORAMIENTO DEL SERVICIO DE AGUA POTABLE E INSTALACION DEL SANEAMIENTO EN LA LOCALIDAD DE EL GUAYO , DISTRITO DE QUEROCOTILLO - CUTERVO - CAJAMARCA	FICHA NORMAL 02	7/11/2014	3,296,819.00	25/06/2015	2,425,452.29	ACTIVO		21/11/2016	15/07/2022	1/09/2017	8/11/2021	2,425,452.29		100.00	CAJAMARCA
554	2202942	298515	INSTALACION DEL SERVICIO DE AGUA POTABLE Y DISPOSICION SANITARIA DE EXCRETAS DEL CENTRO POBLADO DE ROSASANI , DISTRITO DE PALCA - LAMPA - PUNO	FICHA NORMAL 02	1/10/2014	5,285,797.00	28/12/2020	2,444,002.74	ACTIVO		3/08/2017	28/12/2017	3/08/2017	28/12/2017	2,433,214.70		100.00	PUNO
555	2202943	298840	AMPLIACIÓN Y MEJORAMIENTO DEL SERVICIO DE AGUA POTABLE Y ALCANTARILLADO EN EL CENTRO POBLADO DE SAN ANTON, DISTRITO DE PARATIA, PROVINCIA DE LAMPA, DEPARTAMENTO DE PUNO	FICHA NORMAL 02	14/10/2014	4,693,630.00	29/09/2021	4,536,839.50	ACTIVO		15/10/2014	29/11/2018	ET	ET	102,305.43		0.00	PUNO
556	2202944	298989	INSTALACIÓN DEL SERVICIO DE AGUA POTABLE Y DISPOSICIÓN SANITARIA DE EXCRETAS EN EL CENTRO POBLADO DE COLORADO, DISTRITO DE SAN PEDRO DE PUTINA PUNCO, PROVINCIA DE SANDIA, DEPARTAMENTO DE PUNO	FICHA NORMAL 02	14/10/2014	5,885,268.00	6/02/2021	5,885,268.00	ACTIVO				ET	ET	15,120.51		0.00	PUNO
557	2202948	288438	MEJORAMIENTO Y AMPLIACION DEL SERVICIO DE AGUA POTABLE Y SANEAMIENTO BASICO EN EL CENTRO POBLADO CORRALCUCHO , DISTRITO DE LA RAMADA - CUTERVO - CAJAMARCA	FICHA NORMAL 02	24/11/2014	3,052,848.00	27/05/2016	2,357,089.48	ACTIVO		25/10/2017	15/06/2018	25/10/2017	25/06/2018	2,357,088.53		100.00	CAJAMARCA
558	2235258	291685	MEJORAMIENTO Y AMPLIACIÓN DEL SERVICIO DE AGUA POTABLE Y DISPOSICIÓN SANITARIA DE EXCRETAS EN LA COMUNIDAD NATIVA DE CAPITIRI, DISTRITO DE RÍO TAMBO, PROVINCIA DE SATIPO, DEPARTAMENTO DE JUNÍN	FICHA NORMAL 02	3/12/2014	2,383,886.00	3/05/2019	2,064,318.87	ACTIVO		3/12/2014	20/05/2019	ET	ET	58,271.94		0.00	JUNIN
559	2235259	295674	INSTALACIÓN DE LOS SERVICIOS DE AGUA POTABLE Y DISPOSICION SANITARIA DE EXCRETAS EN EL CENTRO POBLADO DE GRAN PLAYA NORTE DISTRITO DE PERENE, PROVINCIA CHANCHAMAYO. DEPARTAMENTO JUNÍN	FICHA NORMAL 02	26/11/2014	5,007,146.00	28/12/2020	5,009,471.74	ACTIVO				ET	ET	31,614.22		0.00	JUNIN

FIRMA DIGITAL
PERÚ Ministerio de Vivienda, Construcción y Saneamiento
VIVIENDA

Firmado digitalmente por:CALDERON NISHIDA Carlos Hermilio FAU 20504743307 soft
Motivo: Soy el autor del documento
Fecha: 2022/03/15 09:07:35-0500

MVCS
Por: MERA BERRIOS Jose Moises FAU 20504743307 soft
Motivo: Doy V° B°
Fecha: 2022/03/11 09:08:27-0500

MVCS
Por: MIRANDA LEYVA Juan Francisco FAU 20504743307 soft
Motivo: Doy V° B°
Fecha: 2022/03/10 17:30:37-0500

MVCS
Por: CALDERON NISHIDA Carlos Hermilio FAU 20504743307 soft
Motivo: Doy V° B°
Fecha: 2022/03/10 09:53:53-0500

N°	Código único de inversiones	Código SNIP	Nombre de la inversión	Tipo de Formato	Fecha de viabilidad	Monto viable	Fecha de última modificación	Costo actualizado	Estado de la inversión	Fecha de cierre	Fecha programada de Inicio de ejecucion fisica	Fecha programada de Fin de ejecucion fisica	Fecha real de Inicio de ejecucion fisica	Fecha real de Fin de ejecucion fisica	Avance financiero Devengado acumulado	Avance financiero Devengado del Año Vigente	Avance Fisico Real(%)	Departamento
	A	B	C	D	E	F	G	H	I	J								K
560	2235260	295699	MEJORAMIENTO Y AMPLIACIÓN DEL SERVICIO DE AGUA POTABLE E INSTALACIÓN DE DISPOSICION SANITARIA DE EXCRETAS EN EL CENTRO POBLADO DE CENTRO KUVIRIANI DISTRITO DE PICHANAQUI- CHANCHAMAYO - JUNIN	FICHA NORMAL 02	4/12/2014	4,664,909.00	29/12/2020	6,535,616.38	ACTIVO		4/12/2014	29/12/2020	ET	ET	58,398.55		0.00	JUNIN
561	2235261	291638	MEJORAMIENTO Y AMPLIACIÓN DEL SERVICIO DE AGUA POTABLE Y DISPOSICIÓN SANITARIA DE EXCRETAS EN LA COMUNIDAD NATIVA DE BETANIA, DISTRITO DE RÍO TAMBO, PROVINCIA DE SATIPO, DEPARTAMENTO DE JUNÍN	FICHA NORMAL 02	10/12/2014	5,683,689.00	30/12/2021	6,477,468.74	ACTIVO		12/12/2014	16/11/2018	ET	ET	53,459.43		0.00	JUNIN
562	2235262	295269	MEJORAMIENTO Y AMPLIACIÓN DEL SERVICIO DE AGUA POTABLE E INSTALACIÓN DE DISPOSICION SANITARIA DE EXCRETAS EN EL CENTRO POBLADO DE BUENA VISTA DISTRITO DE PICHANAQUI- CHANCHAMAYO - JUNIN	FICHA NORMAL 02	1/12/2014	4,957,747.00	22/09/2021	5,952,798.41	ACTIVO		1/12/2014	15/12/2017	ET	ET	63,532.05		0.00	JUNIN
563	2235263	295175	MEJORAMIENTO Y AMPLIACIÓN DEL SERVICIO DE AGUA POTABLE E INSTALACIÓN DE DISPOSICION SANITARIA DE EXCRETAS EN EL CENTRO POBLADO DE PUCUSANI DISTRITO DE PERENE, PROVINCIA CHANCHAMAYO, DEPARTAMENTO JUNÍN	FICHA NORMAL 02	28/11/2014	4,300,047.00	28/09/2021	5,109,125.99	ACTIVO		14/09/2019	15/12/2021	14/09/2019		1,592,384.88	25,965.00	13.81	JUNIN
564	2235264	295701	INSTALACIÓN DE LOS SERVICIOS DE AGUA POTABLE Y DISPOSICION SANITARIA DE EXCRETAS EN EL CENTRO POBLADO DE AGUA VIVA DISTRITO DE PICHANAQUI- CHANCHAMAYO - JUNIN	FICHA NORMAL 02	1/12/2014	3,884,403.00	22/09/2021	3,330,025.35	ACTIVO		2/12/2014	9/07/2018	ET	ET	55,122.04		0.00	JUNIN
565	2235265	295448	MEJORAMIENTO Y AMPLIACIÓN DEL SERVICIO DE AGUA POTABLE E INSTALACIÓN DE DISPOSICION SANITARIA DE EXCRETAS EN EL CENTRO POBLADO DE BAJO KIMIRIKI DISTRITO DE PICHANAQUI, PROVINCIA CHANCHAMAYO, DEPARTAMENTO JUNÍN	FICHA NORMAL 02	12/11/2014	3,156,949.00	25/09/2021	2,225,852.66	ACTIVO		17/06/2019	21/01/2020	17/06/2019	21/01/2020	2,177,489.55	14,450.00	100.00	JUNIN
566	2235266	295276	INSTALACIÓN DE LOS SERVICIOS DE AGUA POTABLE Y DISPOSICION SANITARIA DE EXCRETAS EN EL CENTRO POBLADO DE UNIÓN PROGRESO DISTRITO DE PICHANAQUI, PROVINCIA CHANCHAMAYO, DEPARTAMENTO JUNÍN	FICHA NORMAL 02	12/11/2014	2,242,213.00	24/09/2021	1,783,936.28	ACTIVO		15/09/2015	30/10/2018	ET	ET	52,997.10		0.00	JUNIN
567	2235267	295273	INSTALACIÓN DE LOS SERVICIOS DE AGUA POTABLE Y DISPOSICION SANITARIA DE EXCRETAS EN EL CENTRO POBLADO DE TRES AGUAS DISTRITO DE PICHANAQUI- CHANCHAMAYO - JUNIN	FICHA NORMAL 02	12/11/2014	1,868,524.00	22/09/2021	1,997,712.05	ACTIVO		13/11/2014	22/06/2018	ET	ET	53,834.04		0.00	JUNIN
568	2235284	292183	AMPLIACIÓN Y MEJORAMIENTO DEL SERVICIO DE AGUA POTABLE Y SANEAMIENTO BASICO EN LA LOCALIDAD DE SAN PABLO DE QUIMOTARI, DISTRITO DE PANGOA - SATIPO - JUNIN	FICHA NORMAL 02	6/11/2014	3,294,744.00	11/02/2021	4,504,131.27	ACTIVO		25/09/2014	11/10/2018	ET	ET	55,886.31		0.00	JUNIN
569	2235334	292827	AMPLIACION Y MEJORAMIENTO DEL SERVICIO DE AGUA POTABLE E INSTALACION DEL SISTEMA DE SANEAMIENTO BASICO DE LA LOCALIDAD DE URUMBA ALTO , DISTRITO DE TABACONAS - SAN IGNACIO - CAJAMARCA	FICHA NORMAL 02	24/09/2014	3,053,628.00	27/09/2021	2,096,207.82	ACTIVO		2/10/2019	15/02/2021	2/10/2019	15/02/2021	2,059,986.86	43,028.00	100.00	CAJAMARCA
570	2235336	292833	AMPLIACION Y MEJORAMIENTO DEL SERVICIO DE AGUA POTABLE E INSTALACION DEL SISTEMA DE SANEAMIENTO BASICO DE LA LOCALIDAD DE ROMERILLO ALTO , DISTRITO DE SANTA ROSA - JAEN - CAJAMARCA	FICHA NORMAL 02	13/10/2014	2,711,206.00	24/03/2015	1,818,023.20	ACTIVO		15/08/2016	31/03/2017	15/08/2016	31/03/2017	1,818,023.20		100.00	CAJAMARCA
571	2235337	292704	AMPLIACIÓN Y MEJORAMIENTO DEL SERVICIO DE AGUA POTABLE E INSTALACIÓN DEL SANEAMIENTO BÁSICO EN LA LOCALIDAD DE FLOR DE LA SELVA, DISTRITO DE LA COIPA, PROVINCIA DE SAN IGNACIO, DEPARTAMENTO DE CAJAMARCA	FICHA NORMAL 02	29/09/2014	3,565,275.00	27/09/2021	2,396,652.61	ACTIVO		2/09/2019	30/09/2021	27/08/2019		2,367,362.77	23,100.00	95.00	CAJAMARCA
572	2235339	292706	AMPLIACION Y MEJORAMIENTO DEL SERVICIO DE AGUA POTABLE E INSTALACION DEL SANEAMIENTO BASICO EN LA LOCALIDAD DE RUMIPITE ALTO, DISTRITO DE LA COIPA, PROVINCIA DE SAN IGNACIO, DEPARTAMENTO DE CAJAMARCA	FICHA NORMAL 02	26/09/2014	3,473,506.00	9/05/2019	2,495,372.22	ACTIVO		23/10/2017	15/05/2018	23/10/2017	15/05/2018	2,495,372.22		100.00	CAJAMARCA
573	2235515	294529	INSTALACION DEL SERVICIO DE AGUA POTABLE Y SANEAMIENTO DEL CENTRO POBLADO PENA BLANCA , DISTRITO DE PAMPAS DE HOSPITAL - TUMBES - TUMBES	FICHA NORMAL 02	17/11/2014	3,780,939.00	11/02/2021	4,289,109.77	ACTIVO		17/11/2014	27/10/2020	ET	ET	56,362.60		0.00	TUMBES
574	2235516	294488	AMPLIACIÓN Y MEJORAMIENTO DEL SERVICIO DE AGUA POTABLE E INSTALACIÓN DEL SERVICIO DE SANEAMIENTO EN LA LOCALIDAD EL PEÑAL, DISTRITO DE LA ARENA - PIURA - PIURA	FICHA NORMAL 02	28/11/2014	3,500,065.00	6/02/2021	3,500,065.00	ACTIVO				ET	ET	19,917.00		0.00	PIURA
575	2235517	292720	AMPLIACION Y MEJORAMIENTO DEL SERVICIO DE AGUA POTABLE E INSTALACION DEL SISTEMA DE SANEAMIENTO BASICO DE LA LOCALIDAD DE SAN MARTIN DEL ALTO , DISTRITO DE SANTA ROSA - JAEN - CAJAMARCA	FICHA NORMAL 02	10/12/2014	3,106,585.00	6/02/2021	3,106,585.00	ACTIVO				ET	ET	11,975.43		0.00	CAJAMARCA
576	2235518	294362	AMPLIACIÓN Y MEJORAMIENTO DEL SERVICIO DE AGUA POTABLE E INSTALACIÓN DEL SERVICIO DE SANEAMIENTO EN LA LOCALIDAD DE CASARANA, DISTRITO DE LA ARENA - PIURA - PIURA	FICHA NORMAL 02	26/11/2014	3,395,139.00	2/12/2019	1,947,574.54	ACTIVO		26/11/2014	12/12/2019	ET	ET	54,315.01		0.00	PIURA
577	2235519	300498	AMPLIACION Y MEJORAMIENTO DEL SERVICIO DE AGUA POTABLE E INSTALACION DEL SANEAMIENTO BASICO DE LA LOCALIDAD DE ALISOPATA , DISTRITO DE JOSE SABOGAL - SAN MARCOS - CAJAMARCA	FICHA NORMAL 02	9/12/2014	3,304,470.00	13/12/2016	2,107,800.76	ACTIVO		5/09/2017	25/03/2018	5/09/2017	25/03/2018	2,107,800.76		100.00	CAJAMARCA
578	2235520	295596	MEJORAMIENTO Y AMPLIACION DEL SERVICIO DE AGUA POTABLE E INSTALACION DEL SANEAMIENTO BASICO EN LA LOCALIDAD DE NUEVA UNION , DISTRITO DE LA LIBERTAD DE PALLAN - CELENDIN - CAJAMARCA	FICHA NORMAL 02	24/11/2014	3,053,863.00	30/03/2015	1,983,268.70	ACTIVO		11/07/2016	19/01/2019	11/07/2016	19/01/2019	1,983,268.70		100.00	CAJAMARCA
579	2235521	292710	AMPLIACION Y MEJORAMIENTO DEL SERVICIO DE AGUA POTABLE E INSTALACION DEL SISTEMA DE SANEAMIENTO BASICO DE LA LOCALIDAD DE VISTA ALEGRE , DISTRITO DE SANTA ROSA - JAEN - CAJAMARCA	FICHA NORMAL 02	10/12/2014	3,910,351.00	6/02/2021	3,910,351.00	ACTIVO				ET	ET	13,385.43		0.00	CAJAMARCA
580	2235523	295895	AMPLIACION Y MEJORAMIENTO DEL SERVICIO DE AGUA POTABLE E INSTALACION DEL SANEAMIENTO EN LA LOCALIDAD DE SANTOS, DISTRITO DE QUEROCOTILLO - CUTERVO - CAJAMARCA	FICHA NORMAL 02	17/11/2014	4,053,796.00	28/03/2018	3,474,043.99	ACTIVO		17/11/2018	4/07/2019	17/11/2018	4/07/2019	3,112,902.06	0.00	100.00	CAJAMARCA
581	2235525	295479	AMPLIACION Y MEJORAMIENTO DEL SERVICIO DE AGUA POTABLE E INSTALACION DEL SANEAMIENTO BASICO EN LA LOCALIDAD DE NUEVO HORIZONTE , DISTRITO DE LA LIBERTAD DE PALLAN - CELENDIN - CAJAMARCA	FICHA NORMAL 02	24/11/2014	2,896,678.00	18/09/2019	5,694,101.32	ACTIVO		24/11/2014	16/10/2019	ET	ET	44,850.84		0.00	CAJAMARCA
582	2235526	295527	MEJORAMIENTO Y AMPLIACION DEL SERVICIO DE AGUA POTABLE E INSTALACION DEL SANEAMIENTO BASICO DE LA LOCALIDAD DE ROSAPAMPA, DISTRITO DE CHALAMARCA - CHOTA - CAJAMARCA	FICHA NORMAL 02	28/11/2014	3,599,780.00	25/02/2019	4,378,710.15	ACTIVO		5/09/2017	8/04/2018	5/09/2017	8/04/2018	3,541,380.81	0.00	100.00	CAJAMARCA
583	2235527	295480	MEJORAMIENTO Y AMPLIACION DEL SERVICIO DE AGUA POTABLE E INSTALACION DEL SANEAMIENTO BASICO EN LA LOCALIDAD DE MUSADEN , DISTRITO DE CORTEGANA - CELENDIN - CAJAMARCA	FICHA NORMAL 02	28/11/2014	3,357,709.00	28/09/2021	4,567,401.35	ACTIVO		26/08/2017	1/06/2022	26/08/2017		3,486,001.49	246,233.20	96.73	CAJAMARCA
584	2235530	284596	INSTALACIÓN DEL SERVICIO DE AGUA POTABLE Y SANEAMIENTO EN EL CASERIO DE SAN FRANCISCO DE LAGUNA, DISTRITO DE HUARMACA, PROVINCIA DE HUANCABAMBA - PIURA	FICHA NORMAL 02	24/11/2014	2,406,499.00	17/12/2015	2,340,459.22	ACTIVO		10/10/2017	10/06/2018	10/10/2017	10/05/2018	2,324,138.40		100.00	PIURA
585	2235531	285540	INSTALACION DEL SERVICIO DE AGUA POTABLE Y SANEAMIENTO EN EL CASERIO DE HUALANGAYUC, DISTRITO DE HUARMACA, PROVINCIA DE HUANCABAMBA – PIURA	FICHA NORMAL 02	27/10/2014	1,621,975.00	5/01/2016	2,104,352.17	ACTIVO		22/08/2017	16/05/2018	22/08/2017	16/05/2018	2,088,031.35		100.00	PIURA
586	2235532	300368	AMPLIACION Y MEJORAMIENTO DEL SERVICIO DE AGUA POTABLE E INSTALACION DEL SANEAMIENTO BASICO DE LA LOCALIDAD DE COLCAS , DISTRITO DE CAJABAMBA - CAJABAMBA - CAJAMARCA	FICHA NORMAL 02	1/12/2014	2,894,541.00	14/12/2016	2,082,987.25	ACTIVO		8/01/2018	28/07/2018	8/01/2018	28/07/2018	2,082,987.24		100.00	CAJAMARCA
587	2235533	295566	INSTALACIÓN DEL SERVICIO DE AGUA POTABLE Y SANEAMIENTO BASICO EN LA LOCALIDAD DE ALTO CHILAC N 08 , DISTRITO DE HUASMIN - CELENDIN - CAJAMARCA	FICHA NORMAL 02	24/11/2014	3,419,170.00	25/11/2019	4,450,940.53	ACTIVO		2/11/2024	1/05/2025	ET	ET	45,975.84		0.00	CAJAMARCA
588	2235534	295886	AMPLIACION Y MEJORAMIENTO DEL SERVICIO DE AGUA POTABLE E INSTALACION DEL SANEAMIENTO EN LA LOCALIDAD DE UNION BELLAVISTA DE CAMSE, DISTRITO DE CUTERVO , PROVINCIA DE CUTERVO - CAJAMARCA	FICHA NORMAL 02	28/11/2014	4,884,280.00	28/09/2021	5,035,542.86	ACTIVO		24/10/2019	7/10/2020	24/10/2019	7/10/2020	4,293,408.47	90,951.04	100.00	CAJAMARCA
589	2235535	295889	INSTALACION DEL SERVICIO DE AGUA POTABLE Y SANEAMIENTO EN LA LOCALIDAD DE SANICULLO ALTO, DISTRITO DE CUTERVO , PROVINCIA DE CUTERVO - CAJAMARCA	FICHA NORMAL 02	28/11/2014	4,139,599.00	23/09/2021	2,414,385.51	ACTIVO		29/11/2014	17/09/2018	ET	ET	42,636.77		0.00	CAJAMARCA
590	2235537	284400	MEJORAMIENTO Y AMPLIACION DEL SERVICIO DE AGUA POTABLE Y SANEAMIENTO BASICO EN EL CASERIO DE BOTONAL , DISTRITO DE HUANCABAMBA - HUANCABAMBA - PIURA	FICHA NORMAL 02	26/11/2014	2,225,925.00	22/01/2016	2,211,730.99	ACTIVO		16/01/2018	30/06/2018	16/01/2018	30/06/2018	2,195,410.17		100.00	PIURA
591	2235538	297540	MEJORAMIENTO Y AMPLIACION DEL SERVICIO DE AGUA POTABLE Y SANEAMIENTO BASICO EN LA LOCALIDAD DE LA CONGA , DISTRITO DE CALLAYUC - CUTERVO - CAJAMARCA	FICHA NORMAL 02	17/11/2014	2,641,432.00	27/09/2021	2,474,307.49	ACTIVO		23/09/2019	19/12/2020	23/09/2019	19/12/2020	2,474,259.75	5,850.00	100.00	CAJAMARCA
592	2235539	297242	MEJORAMIENTO Y AMPLIACION DEL SERVICIO DE AGUA POTABLE Y SANEAMIENTO BASICO EN LA LOCALIDAD DE CUMBE , DISTRITO DE CALLAYUC - CUTERVO - CAJAMARCA	FICHA NORMAL 02	26/11/2014	1,796,576.00	13/03/2020	6,582,468.16	ACTIVO		27/11/2014	27/11/2019	ET	ET	42,195.51		0.00	CAJAMARCA
593	2235540	297282	MEJORAMIENTO Y AMPLIACION DEL SERVICIO DE AGUA POTABLE Y DE SANEAMIENTO BASICO EN LA LOCALIDAD DE OVERAL , DISTRITO DE HUARMACA - HUANCABAMBA - PIURA	FICHA NORMAL 02	28/11/2014	1,674,959.00	19/10/2016	1,460,651.72	ACTIVO		25/09/2017	31/03/2018	12/09/2017	6/06/2018	1,460,651.71		100.00	PIURA
594	2235541	297455	MEJORAMIENTO Y AMPLIACION DEL SERVICIO DE AGUA POTABLE Y SANEAMIENTO BASICO EN LA LOCALIDAD DE SAN ISIDRO , DISTRITO DE CALLAYUC - CUTERVO - CAJAMARCA	FICHA NORMAL 02	10/12/2014	1,615,216.00	19/02/2016	1,546,247.21	ACTIVO		16/10/2017	30/09/2018	16/10/2017	30/09/2018	1,546,247.20		100.00	CAJAMARCA
595	2235542	297367	MEJORAMIENTO Y AMPLIACION DEL SERVICIO DE AGUA POTABLE Y SANEAMIENTO BASICO EN LA LOCALIDAD DE SAN JUAN BAUTISTA , DISTRITO DE CALLAYUC - CUTERVO - CAJAMARCA	FICHA NORMAL 02	9/12/2014	1,549,191.00	15/09/2015	1,464,383.28	ACTIVO		15/08/2016	31/01/2017	8/08/2016	31/01/2017	1,464,383.27		100.00	CAJAMARCA
596	2235545	291611	MEJORAMIENTO Y AMPLIACION DEL SISTEMA DE AGUA POTABLE Y SANEAMIENTO BASICO EN EL CENTRO POBLADO PORVENIR AMAZONICO , DISTRITO DE ALONSO DE ALVARADO - LAMAS - SAN MARTIN	FICHA NORMAL 02	10/12/2014	3,120,126.00	13/02/2021	2,418,982.30	ACTIVO		20/08/2019	31/01/2020	20/08/2019	31/01/2020	2,418,982.31		100.00	SAN MARTIN

FIRMA DIGITAL
PERÚ Ministerio de Vivienda, Construcción y Saneamiento
VIVIENDA

Firmado digitalmente por:CALDERON NISHIDA Carlos Hermilio FAU 20504743307 soft
Motivo: Soy el autor del documento
Fecha: 2022/03/15 09:07:35-0500

MVCS
Por: MERA BERRIOS Jose Moises FAU 20504743307 soft
Motivo: Doy V° B°
Fecha: 2022/03/11 09:08:27-0500

MVCS
Por: MIRANDA LEYVA Juan Francisco FAU 20504743307 soft
Motivo: Doy V° B°
Fecha: 2022/03/10 17:30:37-0500

MVCS
Por: CALDERON NISHIDA Carlos Hermilio FAU 20504743307 soft
Motivo: Doy V° B°
Fecha: 2022/03/10 09:53:53-0500

N°	Código único de inversiones	Código SNIP	Nombre de la inversión	Tipo de Formato	Fecha de viabilidad	Monto viable	Fecha de última modificación	Costo actualizado	Estado de la inversión	Fecha de cierre	Fecha programada de Inicio de ejecucion fisica	Fecha programada de Fin de ejecucion fisica	Fecha real de Inicio de ejecucion fisica	Fecha real de Fin de ejecucion fisica	Avance financiero Devengado acumulado	Avance financiero Devengado del Año Vigente	Avance Fisico Real(%)	Departamento
	A	B	C	D	E	F	G	H	I	J								K
597	2235546	292489	AMPLIACION Y MEJORAMIENTO DEL SERVICIO DE AGUA POTABLE Y SANEAMIENTO EN EL CENTRO POBLADO URAKUSA, DISTRITO DE NIEVA, PROVINCIA DE CONDORCANQUI - AMAZONAS	FICHA NORMAL 02	1/12/2014	6,548,585.00	27/09/2021	7,623,699.84	ACTIVO		16/12/2017	2/11/2018	16/12/2017	2/11/2018	7,485,430.76	0.00	100.00	AMAZONAS
598	2235547	292464	AMPLIACION Y MEJORAMIENTO DEL SERVICIO DE AGUA POTABLE Y SANEAMIENTO EN EL CENTRO POBLADO JAPAIME ESCUELA, DISTRITO DE NIEVA , PROVINCIA DE CONDORCANQUI - AMAZONAS	FICHA NORMAL 02	10/12/2014	4,372,350.00	21/12/2021	4,980,917.26	ACTIVO				ET	ET	54,962.97	21,051.86	0.00	AMAZONAS
599	2235548	294111	AMPLIACION Y MEJORAMIENTO DEL SISTEMA DE AGUA POTABLE Y DE SANEAMIENTO BASICO EN LA LOCALIDAD DE CHOCOBAMBA, DISTRITO DE HUACRACHUCO , PROVINCIA DE MARANON - HUANUCO	FICHA NORMAL 02	20/11/2014	3,863,372.00	17/12/2021	4,953,139.80	ACTIVO		11/09/2019	30/09/2021	11/09/2019		4,290,812.24	3,186,782.24	5.85	HUANUCO
600	2235549	299421	MEJORA Y AMPLIACION DEL SERVICIO DE AGUA POTABLE Y SANEAMIENTO BASICO EN EL CENTRO POBLADO DE CHINCHAVITO , DISTRITO DE CHAGLLA - PACHITEA - HUANUCO	FICHA NORMAL 02	2/12/2014	6,622,509.00	22/09/2021	2,353,542.53	ACTIVO		27/03/2015	30/01/2018	ET	ET	58,548.66		0.00	HUANUCO
601	2235551	292469	AMPLIACION Y MEJORAMIENTO DEL SERVICIO DE AGUA POTABLE Y SANEAMIENTO EN EL CENTRO POBLADO NAJAIN, DISTRITO DE NIEVA , PROVINCIA DE CONDORCANQUI - AMAZONAS	FICHA NORMAL 02	9/12/2014	4,198,003.00	23/09/2021	3,525,847.57	ACTIVO		18/02/2015	30/10/2018	ET	ET	50,375.97		0.00	AMAZONAS
602	2235552	292495	AMPLIACION Y MEJORAMIENTO DEL SERVICIO DE AGUA POTABLE Y SANEAMIENTO EN EL CENTRO POBLADO YUMINGKUS, DISTRITO DE NIEVA , PROVINCIA DE CONDORCANQUI - AMAZONAS	FICHA NORMAL 02	26/11/2014	4,063,604.00	7/02/2021	4,082,591.84	ACTIVO				ET	ET	27,911.11		0.00	AMAZONAS
603	2235553	292484	AMPLIACION Y MEJORAMIENTO DEL SERVICIO DE AGUA POTABLE Y SANEAMIENTO EN EL CENTRO POBLADO TAMPE, DISTRITO DE NIEVA , PROVINCIA DE CONDORCANQUI - AMAZONAS	FICHA NORMAL 02	20/11/2014	3,747,007.00	28/09/2021	3,549,476.22	ACTIVO		20/10/2015	8/06/2018	ET	ET	59,864.65		0.00	AMAZONAS
604	2235557	293798	INSTALACION DE LOS SISTEMAS DE AGUA POTABLE Y SANEAMIENTO PARA EL CENTRO POBLADO DE PORVENIR, DISTRITO DE BARRANCA , PROVINCIA DE DATEM DEL MARANON - LORETO	FICHA NORMAL 02	31/10/2014	4,982,555.00	6/02/2021	4,982,555.00	ACTIVO				ET	ET	24,501.21		0.00	LORETO
605	2235558	293694	INSTALACION DE LOS SISTEMAS DE AGUA POTABLE Y SANEAMIENTO PARA EL CENTRO POBLADO DE SOLEDAD , DISTRITO DE MANSERICHE - DATEM DEL MARANON - LORETO	FICHA NORMAL 02	4/11/2014	4,916,589.00	31/12/2021	9,547,491.30	ACTIVO				ET	ET	227,409.27	204,520.22	0.00	LORETO
606	2235559	293848	INSTALACION DE LOS SISTEMAS DE AGUA POTABLE Y SANEAMIENTO PARA EL CENTRO POBLADO DE PURANCHIN , DISTRITO DE ANDOAS - DATEM DEL MARANON - LORETO	FICHA NORMAL 02	4/11/2014	4,789,935.00	6/02/2021	4,789,935.00	ACTIVO				ET	ET	23,593.21		0.00	LORETO
607	2235560	293847	INSTALACION DE LOS SISTEMAS DE AGUA POTABLE Y SANEAMIENTO PARA EL CENTRO POBLADO DE PUERTO ELISA , DISTRITO DE MANSERICHE - DATEM DEL MARANON - LORETO	FICHA NORMAL 02	4/11/2014	4,778,806.00	3/12/2020	5,070,811.04	ACTIVO				ET	ET	101,443.12	79,174.91	0.00	LORETO
608	2235561	293687	INSTALACION DE LOS SISTEMAS DE AGUA POTABLE Y SANEAMIENTO PARA EL CENTRO POBLADO DE SAN JUAN DE MANCHARI , DISTRITO DE ANDOAS - DATEM DEL MARANON - LORETO	FICHA NORMAL 02	4/11/2014	3,940,124.00	6/02/2021	3,940,124.00	ACTIVO				ET	ET	23,305.71		0.00	LORETO
609	2235563	293688	INSTALACION DE LOS SISTEMAS DE AGUA POTABLE Y SANEAMIENTO PARA EL CENTRO POBLADO DE KUYUNTZA , DISTRITO DE ANDOAS - DATEM DEL MARANON - LORETO	FICHA NORMAL 02	4/11/2014	3,848,421.00	6/02/2021	3,848,421.00	ACTIVO				ET	ET	24,289.04		0.00	LORETO
610	2235564	295593	INSTALACIÓN DEL SERVICIO DE AGUA POTABLE Y SANEAMIENTO BÁSICO EN EL CENTRO POBLADO DE ANDRES AVELINO CACERES, DISTRITO DE PICHANAQUI, PROVINCIA DE CHANCHAMAYO, REGIÓN JUNÍN	FICHA NORMAL 02	11/12/2014	4,787,020.00	28/09/2021	4,948,083.24	ACTIVO		12/12/2020	15/09/2021	12/12/2020		3,786,774.23	2,809,467.39	57.55	JUNIN
611	2235565	295418	MEJORAMIENTO Y AMPLIACIÓN DEL SERVICIO DE AGUA POTABLE E INSTALACIÓN DE DISPOSICION SANITARIA DE EXCRETAS EN EL CENTRO POBLADO DE CENTRO PUMPURIANI, DISTRITO DE PERENE, PROVINCIA CHANCHAMAYO, REGIÓN JUNIN	FICHA NORMAL 02	9/12/2014	1,939,393.00	10/09/2019	1,430,136.60	ACTIVO		9/12/2014	20/09/2019	ET	ET	57,584.05		0.00	JUNIN
612	2235566	293966	INSTALACION DEL SERVICIO DE AGUA POTABLE Y DISPOSICION SANITARIA DE EXCRETAS EN EL CENTRO POBLADO SAN PEDRO DE SHAURIATO, DISTRITO DE PICHANAQUI - CHANCHAMAYO - JUNIN	FICHA NORMAL 02	28/11/2014	5,413,253.00	6/02/2021	5,413,253.00	ACTIVO				ET	ET	33,775.19		0.00	JUNIN
613	2235567	293737	MEJORAMIENTO Y AMPLIACION DEL SERVICIO DE AGUA POTABLE Y DISPOSICION SANITARIA DE EXCRETAS EN EL CENTRO POBLADO IMPITATO CASCADA , DISTRITO DE PICHANAQUI - CHANCHAMAYO - JUNIN	FICHA NORMAL 02	19/11/2014	4,433,283.00	25/09/2021	2,212,237.88	ACTIVO		3/06/2019	29/11/2019	3/06/2019	16/11/2019	2,126,076.47	17,450.00	100.00	JUNIN
614	2235568	293967	INSTALACION DEL SERVICIO DE AGUA POTABLE Y DISPOSICION SANITARIA DE EXCRETAS EN EL CENTRO POBLADO RIO COLORADO , DISTRITO DE PICHANAQUI - CHANCHAMAYO - JUNIN	FICHA NORMAL 02	19/11/2014	3,224,137.00	16/09/2019	3,226,462.74	ACTIVO				ET	ET	27,225.93		0.00	JUNIN
615	2235569	293971	INSTALACION DEL SERVICIO DE AGUA POTABLE Y DISPOSICION SANITARIA DE EXCRETAS EN EL CENTRO POBLADO SAN JOSE DE SHORI , DISTRITO DE PICHANAQUI - CHANCHAMAYO - JUNIN	FICHA NORMAL 02	28/11/2014	2,658,412.00	27/09/2021	4,358,593.59	ACTIVO		30/09/2014	1/05/2021	ET	ET	68,075.93		0.00	JUNIN
616	2235578	297829	MEJORAMIENTO Y AMPLIACION DEL SERVICIO DE AGUA POTABLE Y SANEAMIENTO BASICO EN LA LOCALIDAD DE CHURAZ , DISTRITO DE CALLAYUC - CUTERVO - CAJAMARCA	FICHA NORMAL 02	29/10/2014	2,872,196.00	4/09/2015	2,285,812.26	ACTIVO		7/11/2016	14/08/2017	7/11/2016	14/08/2017	2,285,812.25		100.00	CAJAMARCA
617	2235579	292466	AMPLIACION Y MEJORAMIENTO DEL SERVICIO DE AGUA POTABLE Y SANEAMIENTO EN EL CENTRO POBLADO KAYACUSHA, DISTRITO DE NIEVA , PROVINCIA DE CONDORCANQUI - AMAZONAS	FICHA NORMAL 02	26/12/2014	4,073,106.00	16/09/2019	4,092,093.63	ACTIVO				ET	ET	35,536.11		0.00	AMAZONAS
618	2235580	292450	INSTALACION DEL SERVICIO DE AGUA POTABLE Y SANEAMIENTO EN EL CENTRO POBLADO CHORROS, DISTRITO DE NIEVA , PROVINCIA DE CONDORCANQUI - AMAZONAS	FICHA NORMAL 02	15/12/2014	2,122,921.00	6/02/2021	2,139,241.67	ACTIVO				ET	ET	29,948.62		0.00	AMAZONAS
619	2235583	291640	MEJORAMIENTO Y AMPLIACIÓN DEL SERVICIO DE AGUA POTABLE Y DISPOSICIÓN SANITARIA DE EXCRETAS EN LA COMUNIDAD NATIVA DE BOCA CHEMBO, DISTRITO DE RÍO TAMBO, PROVINCIA DE SATIPO, DEPARTAMENTO DE JUNÍN	FICHA NORMAL 02	15/10/2014	3,516,075.00	29/09/2021	4,462,958.35	ACTIVO		8/09/2019	19/08/2021	8/09/2019	18/07/2021	3,380,651.11	1,466,689.71	100.00	JUNIN
620	2235585	291724	MEJORAMIENTO Y AMPLIACIÓN DEL SERVICIO DE AGUA POTABLE Y DISPOSICIÓN SANITARIA DE EXCRETAS EN LA COMUNIDAD NATIVA DE SAN ANTONIO DE CHENI, DISTRITO DE RÍO TAMBO, PROVINCIA DE SATIPO, DEPARTAMENTO DE JUNÍN	FICHA NORMAL 02	15/10/2014	5,718,290.00	28/12/2020	5,720,615.74	ACTIVO				ET	ET	18,528.35		0.00	JUNIN
621	2235586	291734	MEJORAMIENTO Y AMPLIACIÓN DEL SERVICIO DE AGUA POTABLE Y DISPOSICIÓN SANITARIA DE EXCRETAS EN LA COMUNIDAD NATIVA DE SAN FRANCISCO DE CUSHIRENI, DISTRITO DE RÍO TAMBO, PROVINCIA DE SATIPO, DEPARTAMENTO DE JUNÍN	FICHA NORMAL 02	21/10/2014	2,505,667.00	27/09/2021	2,421,220.28	ACTIVO		23/09/2019	30/10/2021	23/09/2019		2,355,691.62	20,453.00	38.83	JUNIN
622	2235588	291799	MEJORAMIENTO Y AMPLIACIÓN DEL SERVICIO DE AGUA POTABLE Y DISPOSICIÓN SANITARIA DE EXCRETAS EN LA COMUNIDAD NATIVA DE SHIMABENZO, DISTRITO DE RÍO TAMBO, PROVINCIA DE SATIPO, DEPARTAMENTO DE JUNÍN	FICHA NORMAL 02	23/10/2014	2,273,258.00	27/09/2021	1,572,406.09	ACTIVO		2/09/2019	29/02/2020	2/09/2019	29/02/2020	1,500,522.44	17,453.00	100.00	JUNIN
623	2235589	291906	INSTALACION DE LOS SERVICIOS DE AGUA POTABLE Y DISPOSICION SANITARIA DE EXCRETAS EN EL CENTRO POBLADO SAN ANTONIO, DISTRITO DE MAZAMARI - SATIPO - JUNIN	FICHA NORMAL 02	13/10/2014	2,591,451.00	4/03/2020	1,603,416.18	ACTIVO		21/08/2017	31/12/2017	21/08/2017	31/12/2017	1,603,416.16		100.00	JUNIN
624	2235591	296270	MEJORAMIENTO Y AMPLIACION DEL SERVICIO DE AGUA POTABLE Y SANEAMIENTO BASICO EN LA COMUNIDAD NATIVA PUERTO AZUL, DISTRITO DE PADRE ABAD , PROVINCIA DE PADRE ABAD - UCAYALI	FICHA NORMAL 02	7/11/2014	3,530,755.00	28/03/2018	3,549,417.27	ACTIVO				ET	ET	57,337.40		0.00	UCAYALI
625	2235592	294522	INSTALACION DEL SERVICIO DE AGUA POTABLE Y SANEAMIENTO DEL CENTRO POBLADO CAPAC YUPANQUI , DISTRITO DE TAMBO GRANDE - PIURA - PIURA	FICHA NORMAL 02	23/09/2014	5,564,064.00	30/09/2019	5,564,064.00	ACTIVO				ET	ET	18,528.83		0.00	PIURA
626	2235598	294518	INSTALACION DEL SERVICIO DE AGUA POTABLE Y SANEAMIENTO DEL CENTRO POBLADO LLOQUE YUPANQUI , DISTRITO DE TAMBO GRANDE - PIURA - PIURA	FICHA NORMAL 02	29/09/2014	4,182,301.00	30/09/2019	4,182,301.00	ACTIVO				ET	ET	23,193.83		0.00	PIURA
627	2235600	294179	AMPLIACIÓN Y MEJORAMIENTO DEL SERVICIO DE AGUA POTABLE E INSTALACIÓN DEL SERVICIO DE SANEAMIENTO EN LA LOCALIDAD DE JESÚS MARÍA, DISTRITO DE LA ARENA - PIURA - PIURA	FICHA NORMAL 02	16/10/2014	2,567,919.00	6/02/2021	2,567,919.00	ACTIVO				ET	ET	22,744.50		0.00	PIURA
628	2235601	293349	AMPLIACION Y MEJORAMIENTO DEL SERVICIO DE AGUA POTABLE E INSTALACION DEL SANEAMIENTO BASICO DE LA LOCALIDAD DE CEIBAL , DISTRITO DE FRIAS - AYABACA - PIURA	FICHA NORMAL 02	27/10/2014	2,741,798.00	26/04/2019	1,785,760.25	ACTIVO		3/09/2022	2/03/2023	ET	ET	46,636.75		0.00	PIURA
629	2235602	293136	AMPLIACION Y MEJORAMIENTO DEL SERVICIO DE AGUA POTABLE E INSTALACION DEL SANEAMIENTO BASICO DE LA LOCALIDAD DE EL FAIQUE , DISTRITO DE FRIAS - AYABACA - PIURA	FICHA NORMAL 02	27/10/2014	2,909,022.00	30/11/2015	2,368,369.74	ACTIVO		8/08/2016	8/02/2017	8/08/2016	25/02/2017	2,368,369.70		100.00	PIURA
630	2235603	293151	MEJORAMIENTO Y AMPLIACION DEL SERVICIO DE AGUA POTABLE E INSTALACION DEL SANEAMIENTO BASICO DE LA LOCALIDAD DE SAN DIEGO , DISTRITO DE FRIAS - AYABACA - PIURA	FICHA NORMAL 02	27/10/2014	2,668,522.00	30/09/2019	1,964,573.79	ACTIVO		3/09/2022	2/03/2023	ET	ET	45,886.74		0.00	PIURA
631	2235604	293355	AMPLIACION Y MEJORAMIENTO DEL SERVICIO DE AGUA POTABLE E INSTALACION DEL SANEAMIENTO BASICO DE LA LOCALIDAD DE PEDREGAL DE MATALACAS, DISTRITO DE PACAIPAMPA - AYABACA - PIURA	FICHA NORMAL 02	27/10/2014	2,327,330.00	26/04/2021	4,287,664.83	ACTIVO				ET	ET	47,237.24	28,358.22	0.00	PIURA
632	2235605	297048	INSTALACION DEL SERVICIO DE AGUA POTABLE Y SANEAMIENTO DEL CENTRO POBLADO LABUNDAY , DISTRITO DE AGALLPAMPA - OTUZCO - LA LIBERTAD	FICHA NORMAL 02	22/10/2014	4,582,006.00	23/09/2021	4,235,442.39	ACTIVO		23/10/2014	22/10/2018	ET	ET	51,760.16		0.00	LA LIBERTAD
633	2235606	292725	AMPLIACION Y MEJORAMIENTO DEL SERVICIO DE AGUA POTABLE E INSTALACION DEL SISTEMA DE SANEAMIENTO BASICO DE LA LOCALIDAD DE CHUSPIURCO ALTO , DISTRITO DE TABACONAS - SAN IGNACIO - CAJAMARCA	FICHA NORMAL 02	16/10/2014	2,425,264.00	7/12/2015	2,019,849.00	ACTIVO		9/10/2016	1/08/2017	9/10/2016	1/08/2017	2,019,848.82		100.00	CAJAMARCA
634	2235607	292718	AMPLIACION Y MEJORAMIENTO DEL SERVICIO DE AGUA POTABLE E INSTALACION DEL SANEAMIENTO BASICO EN LA LOCALIDAD DE LAS MERCEDES, DISTRITO DE TABACONAS, PROVINCIA DE SAN IGNACIO, DEPARTAMENTO DE CAJAMARCA	FICHA NORMAL 02	16/10/2014	3,138,921.00	22/09/2021	3,131,827.27	ACTIVO		17/10/2014	4/07/2018	ET	ET	42,543.11		0.00	CAJAMARCA

FIRMA DIGITAL
PERÚ Ministerio de Vivienda, Construcción y Saneamiento
VIVIENDA

Firmado digitalmente por:CALDERON NISHIDA Carlos Hermilio FAU 20504743307 soft
Motivo: Soy el autor del documento
Fecha: 2022/03/15 09:07:35-0500

MVCS
Por: MERA BERRIOS Jose Moises FAU 20504743307 soft
Motivo: Doy V° B°
Fecha: 2022/03/11 09:08:27-0500

MVCS
Por: MIRANDA LEYVA Juan Francisco FAU 20504743307 soft
Motivo: Doy V° B°
Fecha: 2022/03/10 17:30:37-0500

MVCS
Por: CALDERON NISHIDA Carlos Hermilio FAU 20504743307 soft
Motivo: Doy V° B°
Fecha: 2022/03/10 09:53:53-0500

N°	Código único de inversiones	Código SNIP	Nombre de la inversión	Tipo de Formato	Fecha de viabilidad	Monto viable	Fecha de última modificación	Costo actualizado	Estado de la inversión	Fecha de cierre	Fecha programada de Inicio de ejecucion fisica	Fecha programada de Fin de ejecucion fisica	Fecha real de Inicio de ejecucion fisica	Fecha real de Fin de ejecucion fisica	Avance financiero Devengado acumulado	Avance financiero Devengado del Año Vigente	Avance Fisico Real(%)	Departamento
	A	B	C	D	E	F	G	H	I	J								K
635	2235608	300683	MEJORAMIENTO Y AMPLIACION DEL SERVICIO DE AGUA POTABLE E INSTALACION DEL SANEAMIENTO EN LA LOCALIDAD DE EL NOGAL, DISTRITO DE CHALAMARCA - CHOTA - CAJAMARCA	FICHA NORMAL 02	23/10/2014	3,824,356.00	28/09/2021	3,721,429.74	ACTIVO		24/08/2017	23/03/2018	24/08/2017	23/03/2018	3,243,053.10	0.00	100.00	CAJAMARCA
636	2235609	300724	MEJORAMIENTO Y AMPLIACION DEL SERVICIO DE AGUA POTABLE E INSTALACION DEL SANEAMIENTO EN LA LOCALIDAD DE MIRAVALLE, DISTRITO DE CHALAMARCA - CHOTA - CAJAMARCA	FICHA NORMAL 02	31/10/2014	3,697,084.00	25/02/2019	3,559,135.33	ACTIVO		20/08/2017	2/03/2018	20/08/2017	2/03/2018	3,065,261.23	0.00	100.00	CAJAMARCA
637	2235610	300759	MEJORAMIENTO Y AMPLIACION DEL SERVICIO DE AGUA POTABLE E INSTALACION DEL SANEAMIENTO EN LA LOCALIDAD DE LAS PALMAS , DISTRITO DE PACCHA - CHOTA - CAJAMARCA	FICHA NORMAL 02	27/10/2014	3,427,189.00	26/03/2015	2,489,689.20	ACTIVO		18/07/2016	26/01/2017	18/07/2016	26/01/2017	2,489,689.20		100.00	CAJAMARCA
638	2235611	301411	AMPLIACIÓN Y MEJORAMIENTO DEL SERVICIO DE AGUA POTABLE E INSTALACIÓN DEL SERVICIO DE SANEAMIENTO EN EL CENTRO POBLADO DE PAMPA HERMOSA'DISTRITO DE TROMPETEROS, PROVINCIA DE LORETO, REGIÓN LORETO	FICHA NORMAL 02	14/10/2014	5,951,783.00	16/12/2021	6,128,516.43	ACTIVO		15/11/2014	10/11/2018	ET	ET	101,162.69	22,800.00	0.00	LORETO
639	2235612	295838	INSTALACION DEL SERVICIO DE AGUA POTABLE Y SANEAMIENTO BASICO EN EL CASERIO SANTA RITA BAJA , DISTRITO DE CHAGLLA - PACHITEA - HUANUCO	FICHA NORMAL 02	4/11/2014	4,511,750.00	16/09/2019	4,514,075.74	ACTIVO				ET	ET	48,894.90		0.00	HUANUCO
640	2235614	298096	MEJORAMIENTO Y AMPLIACIÓN DEL SERVICIO DE AGUA POTABLE E INSTALACIÓN DE SANEAMIENTO BÁSICO EN EL CENTRO POBLADO DE TOMA , DISTRITO DE MUNANI - AZANGARO - PUNO	FICHA NORMAL 02	19/11/2014	5,304,479.00	10/02/2021	5,486,943.00	ACTIVO		22/07/2013	12/04/2019	ET	ET	61,344.43		0.00	PUNO
641	2235649	292362	MEJORAMIENTO Y AMPLIACION DEL SISTEMA DE AGUA POTABLE Y SANEAMIENTO BASICO EN EL CENTRO POBLADO NUEVA UNION , DISTRITO DE ALONSO DE ALVARADO - LAMAS - SAN MARTIN	FICHA NORMAL 02	29/12/2014	2,518,242.00	27/09/2021	2,291,642.38	ACTIVO		9/09/2019	6/03/2020	9/09/2019	6/03/2020	2,209,218.55	11,260.00	100.00	SAN MARTIN
642	2235651	296308	MEJORAMIENTO Y AMPLIACION DEL SISTEMA DE AGUA POTABLE Y DE SANEAMIENTO BASICO DEL CENTRO POBLADO CARANAYACU, DISTRITO DE ZAPATERO - LAMAS - SAN MARTIN	FICHA NORMAL 02	26/12/2014	1,712,211.00	27/09/2021	1,625,957.76	ACTIVO		4/09/2019	30/10/2020	9/09/2019	30/10/2020	1,536,834.01	11,260.00	100.00	SAN MARTIN
643	2235653	292600	INSTALACION DEL SERVICIO DE AGUA POTABLE Y SANEAMIENTO EN EL CENTRO POBLADO BOCA CHINGANAZA , DISTRITO DE RIO SANTIAGO - CONDORCANQUI - AMAZONAS	FICHA NORMAL 02	18/12/2014	3,909,252.00	2/07/2019	3,939,751.73	ACTIVO				ET	ET	31,161.11		0.00	AMAZONAS
644	2235657	293965	MEJORAMIENTO Y AMPLIACION DEL SERVICIO DE AGUA POTABLE Y DISPOSICION SANITARIA DE EXCRETAS EN EL CENTRO POBLADO PAUCARBAMBILLA , DISTRITO DE PICHANAQUI - CHANCHAMAYO - JUNIN	FICHA NORMAL 02	22/12/2014	6,194,686.00	16/09/2019	6,197,011.74	ACTIVO				ET	ET	29,350.93		0.00	JUNIN
645	2235658	294225	MEJORAMIENTO Y AMPLIACION DEL SERVICIO DE AGUA POTABLE Y DISPOSICION SANITARIA DE EXCRETAS EN EL CENTRO POBLADO SAN JUAN DE BOCA IPOKI, DISTRITO DE RIO NEGRO, PROVINCIA DE SATIPO,DEPARTAMENTO DE JUNIN	FICHA NORMAL 02	18/12/2014	3,812,801.00	21/12/2021	3,296,103.39	ACTIVO				ET	ET	68,075.93		0.00	JUNIN
646	2235659	293963	MEJORAMIENTO Y AMPLIACION DEL SERVICIO DE AGUA POTABLE Y DISPOSICION SANITARIA DE EXCRETAS EN EL CENTRO POBLADO NUEVA ALEJANDRIA , DISTRITO DE PICHANAQUI - CHANCHAMAYO - JUNIN	FICHA NORMAL 02	22/12/2014	3,135,898.00	14/06/2021	3,418,741.09	ACTIVO		23/12/2014	16/04/2021	ET	ET	63,825.93		0.00	JUNIN
647	2235700	297349	INSTALACION DEL SERVICIO DE AGUA POTABLE Y SANEAMIENTO DEL CENTRO POBLADO EL ORIENTE HUAYCHACA, DISTRITO DE JULCAN , PROVINCIA DE JULCAN - LA LIBERTAD	FICHA NORMAL 02	29/12/2014	4,553,155.00	23/09/2021	4,318,786.19	ACTIVO		30/12/2014	3/08/2018	ET	ET	44,312.16		0.00	LA LIBERTAD
648	2235701	297373	AMPLIACION Y MEJORAMIENTO DEL SERVICIO DE AGUA POTABLE Y SANEAMIENTO DEL CENTRO POBLADO DE CHOPTALOMA, DISTRITO DE JULCAN , PROVINCIA DE JULCAN - LA LIBERTAD	FICHA NORMAL 02	29/12/2014	4,024,424.00	22/09/2021	2,413,652.77	ACTIVO		30/12/2014	9/11/2018	ET	ET	45,703.16		0.00	LA LIBERTAD
649	2235702	297207	AMPLIACION Y MEJORAMIENTO DEL SERVICIO DE AGUA POTABLE Y SANEAMIENTO DEL CENTRO POBLADO SAN PEDRO ALTO, DISTRITO DE AGALLPAMPA - OTUZCO - LA LIBERTAD	FICHA NORMAL 02	26/12/2014	3,543,834.00	27/09/2021	2,871,477.13	ACTIVO		24/10/2018	13/05/2019	24/10/2018	13/05/2019	2,819,204.26	35,689.00	100.00	LA LIBERTAD
650	2235703	297266	AMPLIACION Y MEJORAMIENTO DEL SERVICIO DE AGUA POTABLE Y SANEAMIENTO DEL CENTRO POBLADO DE CAUCHARATAY , DISTRITO DE CHUGAY - SANCHEZ CARRION - LA LIBERTAD	FICHA NORMAL 02	26/12/2014	2,473,858.00	8/12/2015	2,483,419.79	ACTIVO		1/09/2016	29/09/2018	1/09/2016	30/09/2018	2,483,419.74		100.00	LA LIBERTAD
651	2235704	292832	INSTALACION DEL SERVICIO DE AGUA POTABLE Y SANEAMIENTO BASICO EN LA LOCALIDAD DE SAN FRANCISCO , DISTRITO DE TABACONAS - SAN IGNACIO - CAJAMARCA	FICHA NORMAL 02	10/12/2014	3,483,967.00	10/02/2021	2,439,844.67	ACTIVO		10/09/2019	30/09/2021	10/09/2019		2,434,823.04	9,050.00	37.73	CAJAMARCA
652	2235705	300537	AMPLIACION Y MEJORAMIENTO DEL SERVICIO DE AGUA POTABLE E INSTALACION DEL SANEAMIENTO BASICO DE LA LOCALIDAD DE CHUCO , PROVINCIA DE SAN MARCOS - CAJAMARCA	FICHA NORMAL 02	26/12/2014	8,969,501.00	28/09/2021	8,230,483.86	ACTIVO		2/01/2015	4/11/2019	ET	ET	45,172.72		0.00	CAJAMARCA
653	2235706	300524	AMPLIACION Y MEJORAMIENTO DEL SERVICIO DE AGUA POTABLE E INSTALACION DEL SANEAMIENTO BASICO DE LA LOCALIDAD DE EDELMIRA, PROVINCIA DE SAN MARCOS - CAJAMARCA	FICHA NORMAL 02	7/01/2015	5,446,904.00	28/10/2021	5,371,307.25	ACTIVO		8/01/2015	20/10/2018	ET	ET	46,777.22		0.00	CAJAMARCA
654	2235708	295469	AMPLIACION Y MEJORAMIENTO DEL SERVICIO DE AGUA POTABLE E INSTALACION DEL SANEAMIENTO BASICO DE LA LOCALIDAD DE MIRAFLORES , DISTRITO DE CHUMUCH - CELENDIN - CAJAMARCA	FICHA NORMAL 02	15/12/2014	2,421,664.00	4/10/2016	2,340,970.10	ACTIVO		2/05/2018	30/06/2019	2/05/2018	21/06/2019	2,340,970.10		100.00	CAJAMARCA
655	2235709	297659	MEJORAMIENTO Y AMPLIACION DEL SERVICIO DE AGUA POTABLE E INSTALACION DEL SANEAMIENTO EN LA LOCALIDAD DE CHURUCANCHA EL MOLINO , DISTRITO DE LAJAS - CHOTA - CAJAMARCA	FICHA NORMAL 02	19/12/2014	5,341,080.00	16/12/2021	5,321,015.99	ACTIVO		19/12/2019	14/11/2020	19/12/2019	14/11/2020	4,915,008.04	389,114.12	100.00	CAJAMARCA
656	2235710	288011	AMPLIACION Y MEJORAMIENTO DE LOS SISTEMAS DE AGUA POTABLE Y SANEAMIENTO DEL CASERIO TANCHO JALCA, DISTRITO DE BAGUA GRANDE , PROVINCIA DE UTCUBAMBA - AMAZONAS	FICHA NORMAL 02	15/12/2014	2,585,594.00	17/06/2020	2,496,809.59	ACTIVO		15/06/2017	11/04/2018	15/06/2017	9/04/2018	2,496,809.18		100.00	AMAZONAS
657	2235711	287875	MEJORAMIENTO Y AMPLIACION DEL SERVICIO DE AGUA POTABLE Y SANEAMIENTO BASICO EN EL CENTRO POBLADO QUIJOS MIRADOR , DISTRITO DE SOCOTA - CUTERVO - CAJAMARCA	FICHA NORMAL 02	26/12/2014	2,208,700.00	8/09/2016	1,662,875.51	ACTIVO		5/10/2017	31/08/2018	5/10/2017	31/08/2018	1,662,875.53		100.00	CAJAMARCA
658	2235713	285261	INSTALACION DEL SERVICIO DE AGUA POTABLE Y SANEAMIENTO EN EL CASERIO LA MERCED DE NESHUYA, DISTRITO DE CAMPOVERDE, PROVINCIA DE CORONEL PORTILLO, UCAYALI	FICHA NORMAL 02	31/12/2014	5,978,482.00	17/12/2021	5,445,168.95	ACTIVO		20/11/2020	18/07/2021	20/11/2020		4,453,375.62	2,402,260.45	71.88	UCAYALI
659	2235722	298217	MEJORAMIENTO Y AMPLIACION DEL SERVICIO DE AGUA POTABLE Y SANEAMIENTO BASICO DE LA CC.NN DE AMAQUIRIA , DISTRITO DE IPARIA - CORONEL PORTILLO - UCAYALI	FICHA NORMAL 02	26/12/2014	2,173,659.00	24/09/2021	2,670,331.53	ACTIVO		15/08/2021	15/01/2022	3/06/2019		2,610,172.80	20,453.00	0.00	UCAYALI
660	2235723	300692	AMPLIACION Y MEJORAMIENTO DEL SERVICIO DE AGUA POTABLE Y DISPOSICION SANITARIA DE EXCRETAS EN EL CENTRO POBLADO SANTA TERESITA , DISTRITO DE PANGOA - SATIPO - JUNIN	FICHA NORMAL 02	26/12/2014	3,454,889.00	12/11/2021	2,659,482.10	ACTIVO		27/12/2014	28/06/2018	ET	ET	50,666.05		0.00	JUNIN
661	2235724	304792	MEJORAMIENTO Y AMPLIACION DE LOS SERVICIOS DE AGUA POTABLE Y DISPOSICION SANITARIA DE EXCRETAS DE LA LOCALIDAD CHIRIPATA , DISTRITO DE SAN SALVADOR - CALCA - CUSCO	FICHA NORMAL 02	18/12/2014	3,758,463.00	27/09/2021	2,643,885.65	ACTIVO		4/01/2021	30/07/2021	4/01/2021	23/07/2021	2,561,390.48	16,540.30	100.00	CUSCO
662	2235726	295153	MEJORAMIENTO Y AMPLIACION DEL SERVICIO DE AGUA POTABLE Y DISPOSICION SANITARIA DE EXCRETAS DE LA COMUNIDAD ACHCAY , DISTRITO DE LLUMPA - MARISCAL LUZURIAGA - ANCASH	FICHA NORMAL 02	26/12/2014	3,381,318.00	27/09/2021	2,456,112.45	ACTIVO		2/12/2019	30/12/2021	2/12/2019	21/12/2021	2,432,390.18	78,948.04	100.00	ANCASH
663	2235727	295452	MEJORAMIENTO Y AMPLIACIÓN DEL SERVICIO DE AGUA POTABLE E INSTALACIÓN DE DISPOSICION SANITARIA DE EXCRETAS EN EL CENTRO POBLADO DE SANTA ROSA DE ALTO ZOTANI DISTRITO DE PERENE- CHANCHAMAYO - JUNIN	FICHA NORMAL 02	18/12/2014	4,676,981.00	5/12/2019	3,714,178.46	ACTIVO		2/11/2024	1/05/2025	ET	ET	54,834.05		0.00	JUNIN
664	2235728	295451	MEJORAMIENTO Y AMPLIACIÓN DEL SERVICIO DE AGUA POTABLE E INSTALACIÓN DE DISPOSICION SANITARIA DE EXCRETAS EN EL CENTRO POBLADO DE NUEVA FLORENCIA DISTRITO DE PICHANAQUI, PROVINCIA CHANCHAMAYO, DEPARTAMENTO JUNÍN	FICHA NORMAL 02	9/01/2015	1,287,255.00	16/09/2019	1,289,580.74	ACTIVO				ET	ET	31,326.22		0.00	JUNIN
665	2235729	293517	MEJORAMIENTO Y AMPLIACION DEL SERVICIO DE AGUA POTABLE Y DISPOSICION SANITARIA DE EXCRETAS EN EL CENTRO POBLADO BAJO VILLA VICTORIA EN EL DISTRITO DE RIO NEGRO, PROVINCIA DE SATIPO, REGION JUNIN	FICHA NORMAL 02	7/01/2015	5,027,694.00	19/03/2020	5,122,147.54	ACTIVO				ET	ET	85,077.91		0.00	JUNIN
666	2235730	294088	MEJORAMIENTO Y AMPLIACION DEL SERVICIO DE AGUA POTABLE Y DISPOSICION SANITARIA DE EXCRETAS EN EL CENTRO POBLADO DOS DE MAYO DE ALTO CHENI DEL DISTRITO DE RIO NEGRO, PROVINCIA DE SATIPO, DEPARTAMENTO JUNIN	FICHA NORMAL 02	7/01/2015	3,384,860.00	19/03/2020	3,469,881.78	ACTIVO				ET	ET	88,045.91		0.00	JUNIN
667	2235734	294557	INSTALACION DEL SERVICIO DE AGUA POTABLE Y SANEAMIENTO BASICO EN EL CASERIO TOPA , DISTRITO DE DANIEL ALOMIA ROBLES - LEONCIO PRADO - HUANUCO	FICHA NORMAL 02	26/12/2014	2,976,584.00	21/06/2018	2,934,966.02	ACTIVO				ET	ET	18,274.16		0.00	HUANUCO
668	2250836	284382	INSTALACION DEL SERVICIO DE AGUA POTABLE Y SANEAMIENTO EN EL CASERIO DE ANIMAS, DISTRITO DE HUARMACA, PROVINCIA DE HUANCABAMBA, DEPARTAMENTO DE PIURA	FICHA NORMAL 02	12/01/2015	2,882,539.00	14/09/2017	2,158,763.11	ACTIVO		20/08/2018	30/10/2021	20/08/2018	5/12/2021	2,145,980.40		100.00	PIURA
669	2250947	288344	AMPLIACION Y MEJORAMIENTO DE LOS SISTEMAS DE AGUA POTABLE Y SANEAMIENTO DEL CASERIO SAN MARTIN, DISTRITO DE CUMBA, PROVINCIA DE UTCUBAMBA, DEPARTAMENTO DE AMAZONAS	FICHA NORMAL 02	5/02/2015	3,799,761.00	11/02/2021	4,864,112.46	ACTIVO		6/02/2015	27/08/2018	ET	ET	48,502.20		0.00	AMAZONAS
670	2250965	289375	INSTALACION DEL SERVICIO DE AGUA POTABLE Y SANEAMIENTO DEL CENTRO POBLADO RURAL EL PROGRESO , DISTRITO DE PISCOYACU - HUALLAGA - SAN MARTIN	FICHA NORMAL 02	22/01/2015	1,883,289.00	26/12/2016	1,613,979.00	ACTIVO		11/06/2018	31/05/2019	11/06/2018	31/05/2019	1,615,227.99		100.00	SAN MARTIN
671	2250967	289529	AMPLIACION Y MEJORAMIENTO DEL SERVICIO DE AGUA POTABLE E INSTALACION DEL SERVICIO DE SANEAMIENTO DEL CENTRO POBLADO RURAL JOSE OLAYA , DISTRITO DE PISCOYACU - HUALLAGA - SAN MARTIN	FICHA NORMAL 02	22/01/2015	1,447,108.00	16/10/2020	1,303,339.70	CERRADO	17/09/2021	20/09/2017	28/02/2018	20/09/2017	28/02/2018	1,409,464.60		100.00	SAN MARTIN

FIRMA DIGITAL
PERÚ Ministerio de Vivienda, Construcción y Saneamiento
VIVIENDA

Firmado digitalmente por:CALDERON NISHIDA Carlos Hermilio FAU 20504743307 soft
Motivo: Soy el autor del documento
Fecha: 2022/03/15 09:07:35-0500

MVCS
Por: MERA BERRIOS Jose Moises FAU 20504743307 soft
Motivo: Doy V° B°
Fecha: 2022/03/11 09:08:27-0500

MVCS
Por: MIRANDA LEYVA Juan Francisco FAU 20504743307 soft
Motivo: Doy V° B°
Fecha: 2022/03/10 17:30:37-0500

MVCS
Por: CALDERON NISHIDA Carlos Hermilio FAU 20504743307 soft
Motivo: Doy V° B°
Fecha: 2022/03/10 09:53:53-0500

N°	Código único de inversiones	Código SNIP	Nombre de la inversión	Tipo de Formato	Fecha de viabilidad	Monto viable	Fecha de última modificación	Costo actualizado	Estado de la inversión	Fecha de cierre	Fecha programada de Inicio de ejecucion fisica	Fecha programada de Fin de ejecucion fisica	Fecha real de Inicio de ejecucion fisica	Fecha real de Fin de ejecucion fisica	Avance financiero Devengado acumulado	Avance financiero Devengado del Año Vigente	Avance Fisico Real(%)	Departamento
	A	B	C	D	E	F	G	H	I	J								K
672	2250995	290575	INSTALACION DE LOS SERVICIOS DE AGUA POTABLE Y SANEAMIENTO EN EL CENTRO POBLADO EL CEDRON , DISTRITO DE ARAMANGO - BAGUA - AMAZONAS	FICHA NORMAL 02	4/02/2015	2,375,595.00	17/06/2020	2,067,724.22	ACTIVO		20/08/2018	31/03/2019	21/08/2018	31/03/2019	2,066,510.69		100.00	AMAZONAS
673	2251030	291567	MEJORAMIENTO Y AMPLIACIÓN DEL SERVICIO DE AGUA POTABLE E INSTALACIÓN DEL SERVICIO DE DISPOSICIÓN SANITARIA DE EXCRETAS EN EL CENTRO POBLADO SAN LUIS DE ALTO IPOKI. DISTRITO DE RIO NEGRO - PROVINCIA DE SATIPO - REGIÓN JUNÍN.	FICHA NORMAL 02	3/02/2015	2,415,827.00	21/09/2021	1,958,356.07	ACTIVO		19/08/2019	15/01/2020	19/08/2019	15/01/2020	1,934,793.81	41,513.00	100.00	JUNIN
674	2251036	291695	MEJORAMIENTO Y AMPLIACION DEL SISTEMA DE AGUA POTABLE Y SANEAMIENTO BASICO EN EL CENTRO POBLADO FLOR DEL ORIENTE , DISTRITO DE JEPELACIO - MOYOBAMBA - SAN MARTIN	FICHA NORMAL 02	28/01/2015	2,995,147.00	27/09/2021	2,309,518.84	ACTIVO		4/11/2019	30/08/2021	4/11/2019	30/10/2021	2,309,518.65		100.00	SAN MARTIN
675	2251051	291961	AMPLIACION Y MEJORAMIENTO DEL SISTEMA DE AGUA POTABLE Y SANEAMIENTO BASICO EN EL CENTRO POBLADO PAITOJA , DISTRITO DE SORITOR - MOYOBAMBA - SAN MARTIN	FICHA NORMAL 02	28/01/2015	1,987,149.00	22/09/2021	1,889,953.39	ACTIVO		1/02/2015	12/09/2018	ET	ET	43,390.55		0.00	SAN MARTIN
676	2251053	292056	MEJORAMIENTO Y AMPLIACION DEL SISTEMA DE AGUA POTABLE Y SANEAMIENTO BASICO EN EL CENTRO POBLADO NUEVO LAMBAYEQUE , DISTRITO DE JEPELACIO - MOYOBAMBA - SAN MARTIN	FICHA NORMAL 02	22/01/2015	3,033,853.00	27/09/2021	2,573,198.39	ACTIVO		27/10/2020	30/08/2021	5/10/2020	11/08/2021	2,488,275.39	14,260.00	100.00	SAN MARTIN
677	2251071	292712	AMPLIACION Y MEJORAMIENTO DEL SERVICIO DE AGUA POTABLE E INSTALACION DEL SISTEMA DE SANEAMIENTO BASICO DE LA LOCALIDAD DE LA UNION , DISTRITO DE TABACONAS - SAN IGNACIO - CAJAMARCA	FICHA NORMAL 02	20/01/2015	2,687,100.00	27/09/2021	2,135,136.30	ACTIVO		3/01/2020	30/10/2021	3/01/2020	30/09/2021	2,093,786.41	38,050.00	100.00	CAJAMARCA
678	2251076	292825	AMPLIACION Y MEJORAMIENTO DEL SERVICIO DE AGUA POTABLE E INSTALACION DEL SISTEMA DE SANEAMIENTO BASICO DE LA LOCALIDAD DE CARMEN CAUTIVO , DISTRITO DE TABACONAS - SAN IGNACIO - CAJAMARCA	FICHA NORMAL 02	9/01/2015	4,765,738.00	16/11/2021	5,027,642.18	ACTIVO		10/01/2015	17/10/2018	ET	ET	42,543.11		0.00	CAJAMARCA
679	2251083	293148	AMPLIACION Y MEJORAMIENTO DEL SERVICIO DE AGUA POTABLE E INSTALACION DEL SANEAMIENTO BASICO DE LA LOCALIDAD DE CENTRO SAN PEDRO , DISTRITO DE FRIAS - AYABACA - PIURA	FICHA NORMAL 02	28/01/2015	3,839,449.00	27/09/2021	4,101,774.09	ACTIVO		29/01/2015	23/07/2018	ET	ET	45,174.75		0.00	PIURA
680	2251087	293343	AMPLIACION Y MEJORAMIENTO DE LOS SERVICIOS DE AGUA POTABLE Y SANEAMIENTO EN LA LOCALIDAD DE LOS ANGELES DE ALTO IPOKI , DISTRITO DE RIO NEGRO - SATIPO - JUNIN	FICHA NORMAL 02	22/01/2015	3,443,893.00	27/09/2021	1,648,336.25	ACTIVO		21/05/2018	31/10/2018	21/05/2018	31/10/2018	1,648,336.17		100.00	JUNIN
681	2251094	293510	MEJORAMIENTO Y AMPLIACION DEL SERVICIO DE AGUA POTABLE Y DISPOSICION DE EXCRETAS DE LA LOCALIDAD PANJUY , DISTRITO DE TABALOSOS - LAMAS - SAN MARTIN	FICHA NORMAL 02	3/02/2015	4,294,953.00	28/09/2021	3,817,418.07	ACTIVO		19/10/2019	12/10/2020	19/10/2019	12/10/2020	3,509,337.50	333,971.04	100.00	SAN MARTIN
682	2251099	293654	AMPLIACION Y MEJORAMIENTO DEL SISTEMA DE AGUA POTABLE E INSTALACION DEL SERVICIO DE SANEAMIENTO BASICO EN LA LOCALIDAD DE LA VICTORIA , DISTRITO DE CHOLON - MARANON - HUANUCO	FICHA NORMAL 02	22/01/2015	1,419,187.00	26/09/2021	1,248,110.67	ACTIVO		10/09/2019	8/04/2021	10/09/2019	8/04/2021	1,231,830.76	19,463.00	100.00	HUANUCO
683	2251112	293938	MEJORAMIENTO Y AMPLIACION DEL SERVICIO DE AGUA POTABLE Y DISPOSICION DE EXCRETAS DE LA LOCALIDAD TIERRA PALESTINA , DISTRITO DE SAN MARTIN - EL DORADO - SAN MARTIN	FICHA NORMAL 02	3/02/2015	3,741,833.00	27/09/2021	2,380,483.16	ACTIVO		1/10/2019	30/08/2021	1/10/2019	10/12/2021	2,343,896.16	14,025.00	100.00	SAN MARTIN
684	2251113	293960	INSTALACION DEL SERVICIO DE AGUA POTABLE Y DISPOSICION SANITARIA DE EXCRETAS EN EL CENTRO POBLADO MIRAFLORES , DISTRITO DE PICHANAQUI - CHANCHAMAYO - JUNIN	FICHA NORMAL 02	22/01/2015	4,370,700.00	16/09/2019	4,373,025.74	ACTIVO				ET	ET	16,972.91		0.00	JUNIN
685	2251114	293972	MEJORAMIENTO Y AMPLIACION DEL SERVICIO DE AGUA POTABLE Y DISPOSICION SANITARIA DE EXCRETAS EN EL CENTRO POBLADO SAN JOSE DE ALTO ZOTARARI , DISTRITO DE PICHANAQUI - CHANCHAMAYO - JUNIN	FICHA NORMAL 02	22/01/2015	5,781,725.00	16/09/2019	5,784,050.74	ACTIVO				ET	ET	19,097.91		0.00	JUNIN
686	2251115	294034	MEJORAMIENTO Y AMPLIACION DEL SERVICIO DE AGUA POTABLE Y DISPOSICION DE EXCRETAS DE LA LOCALIDAD MONTE DE LOS OLIVOS , DISTRITO DE ALONSO DE ALVARADO - LAMAS - SAN MARTIN	FICHA NORMAL 02	14/01/2015	2,492,448.00	27/09/2021	1,586,659.19	ACTIVO		17/09/2019	12/03/2020	17/09/2019	12/03/2020	1,522,570.62	11,260.00	100.00	SAN MARTIN
687	2251118	294076	MEJORAMIENTO DEL SERVICIO DE AGUA POTABLE Y DISPOSICION DE EXCRETAS DE LA LOCALIDAD NUEVO TACABAMBA , DISTRITO DE SANTA ROSA - EL DORADO - SAN MARTIN	FICHA NORMAL 02	20/01/2015	3,346,835.00	22/09/2021	2,279,312.53	ACTIVO		21/01/2015	27/08/2018	ET	ET	49,716.11		0.00	SAN MARTIN
688	2251122	294112	AMPLIACION Y MEJORAMIENTO DEL SISTEMA DE AGUA POTABLE E INSTALACION DEL SERVICIO DE SANEAMIENTO BASICO DE LA LOCALIDAD DE NUEVO PROGRESO, DISTRITO DE HUACRACHUCO , PROVINCIA DE MARANON - HUANUCO	FICHA NORMAL 02	3/02/2015	2,623,078.00	26/09/2021	2,117,625.03	ACTIVO		16/09/2019	30/08/2021	16/09/2019	4/12/2021	2,106,187.29	9,400.00	100.00	HUANUCO
689	2251140	294528	AMPLIACION Y MEJORAMIENTO DEL SERVICIO DE AGUA POTABLE E INSTALACION DEL SANEAMIENTO DEL CENTRO POBLADO LA PENITA , DISTRITO DE LANCONES - SULLANA - PIURA	FICHA NORMAL 02	7/01/2015	5,093,380.00	21/09/2021	4,159,339.76	ACTIVO		23/08/2014	20/12/2019	ET	ET	54,546.10		0.00	PIURA
690	2251142	294551	INSTALACION DEL SERVICIO DE AGUA POTABLE Y SANEAMIENTO BASICO EN EL CASERIO FLORES DE BELEN , DISTRITO DE DANIEL ALOMIA ROBLES - LEONCIO PRADO - HUANUCO	FICHA NORMAL 02	4/02/2015	3,670,269.00	8/06/2018	3,694,397.89	ACTIVO				ET	ET	80,399.16		0.00	HUANUCO
691	2251144	294564	MEJORAMIENTO Y AMPLIACION DEL SERVICIO DE AGUA POTABLE Y SANEAMIENTO EN EL CASERIO PORVENIR DE MARONA, DISTRITO DE DANIEL ALOMIA ROBLES, PROVINCIA LEONCIO PRADO, DEPARTAMENTO DE HUANUCO	FICHA NORMAL 02	15/01/2015	2,109,857.00	21/06/2018	2,068,360.76	ACTIVO				ET	ET	78,399.16		0.00	HUANUCO
692	2251146	294591	MEJORAMIENTO Y AMPLIACION DEL SERVICIO DE AGUA POTABLE Y SANEAMIENTO BASICO EN EL CASERIO SAN PABLO , DISTRITO DE DANIEL ALOMIA ROBLES - LEONCIO PRADO - HUANUCO	FICHA NORMAL 02	3/02/2015	3,497,871.00	8/06/2018	3,514,362.72	ACTIVO				ET	ET	20,399.16		0.00	HUANUCO
693	2251151	294839	MEJORAMIENTO Y AMPLIACION DEL SERVICIO DE AGUA POTABLE E INSTALACION DEL SISTEMA DE SANEAMIENTO BASICO DE LA LOCALIDAD DE PUCUNAN , DISTRITO DE SANTA ANA DE TUSI - DANIEL ALCIDES CARRION - PASCO	FICHA NORMAL 02	3/02/2015	2,700,505.00	22/09/2021	1,802,047.20	ACTIVO		4/02/2015	1/06/2018	ET	ET	43,791.87		0.00	PASCO
694	2251177	295869	AMPLIACION Y MEJORAMIENTO DEL SERVICIO DE AGUA POTABLE E INSTALACION DEL SANEAMIENTO EN LA LOCALIDAD DE PAJURILLO , DISTRITO DE QUEROCOTILLO - CUTERVO - CAJAMARCA	FICHA NORMAL 02	22/01/2015	2,510,932.00	27/09/2021	2,011,534.96	ACTIVO		7/08/2019	17/02/2020	8/08/2019	17/02/2020	1,939,149.96	14,700.00	100.00	CAJAMARCA
695	2251178	295870	AMPLIACION Y MEJORAMIENTO DEL SERVICIO DE AGUA POTABLE E INSTALACION DEL SANEAMIENTO EN LA LOCALIDAD DE CHAUPE , DISTRITO DE QUEROCOTILLO - CUTERVO - CAJAMARCA	FICHA NORMAL 02	22/01/2015	2,617,611.00	27/09/2021	2,103,515.15	ACTIVO		12/08/2019	31/01/2021	15/08/2019	31/01/2021	1,985,263.81	15,092.00	100.00	CAJAMARCA
696	2251182	296089	INSTALACION DE LOS SERVICIOS DE AGUA POTABLE Y SANEAMIENTO EN EL CENTRO POBLADO DE MIGUEL GRAU , DISTRITO DE PARDO MIGUEL - RIOJA - SAN MARTIN	FICHA NORMAL 02	29/01/2015	2,095,438.00	25/09/2021	1,793,722.71	ACTIVO		9/09/2019	20/12/2020	9/09/2019	20/12/2020	1,712,501.81	12,250.00	100.00	SAN MARTIN
697	2251228	297536	MEJORAMIENTO Y AMPLIACION DEL SERVICIO DE AGUA POTABLE E INSTALACIÓN DE ALCANTARILLADO DEL CENTRO POBLADO DE MAYAS (EL ALTO), DISTRITO DE CONCHUCOS, PROVINCIA DE PALLASCA, DEPARTAMENTO DE ANCASH	FICHA NORMAL 02	22/01/2015	9,922,680.00	29/05/2020	7,362,373.27	ACTIVO		2/11/2024	1/05/2025	ET	ET	50,711.16		0.00	ANCASH
698	2251237	297868	MEJORAMIENTO Y AMPLIACION DEL SERVICIO DE AGUA POTABLE Y SANEAMIENTO BASICO DEL CENTRO POBLADO HUALLA , DISTRITO DE LARES - CALCA - CUSCO	FICHA NORMAL 02	15/01/2015	3,491,216.00	22/09/2021	2,590,160.55	ACTIVO		16/01/2015	8/08/2018	ET	ET	50,381.78		0.00	CUSCO
699	2251244	298035	MEJORAMIENTO Y AMPLIACION DEL SERVICIO DE AGUA POTABLE Y SANEAMIENTO BASICO DEL CENTRO POBLADO SUYO , DISTRITO DE LARES - CALCA - CUSCO	FICHA NORMAL 02	12/01/2015	4,303,362.00	23/09/2021	2,660,722.79	ACTIVO		13/01/2015	5/09/2018	ET	ET	50,944.28		0.00	CUSCO
700	2251279	299469	MEJORAMIENTO Y AMPLIACION DEL SERVICIO DE AGUA POTABLE Y SANEAMIENTO EN EL CASERIO DE SANTA ROSA DE UCHUCHACA , DISTRITO DE CHINCHAO - HUANUCO - HUANUCO	FICHA NORMAL 02	4/02/2015	2,687,214.00	5/02/2021	2,687,214.00	ACTIVO				ET	ET	37,690.16		0.00	HUANUCO
701	2251309	300206	INSTALACION DEL SERVICIO DE AGUA POTABLE Y DISPOSICION SANITARIA DE EXCRETAS EN EL CENTRO POBLADO DE TINCARENI , DISTRITO DE RIO TAMBO - SATIPO - JUNIN	FICHA NORMAL 02	22/01/2015	2,203,263.00	26/05/2020	2,204,897.38	ACTIVO				ET	ET	33,048.84		0.00	JUNIN
702	2251319	300386	AMPLIACION Y MEJORAMIENTO DEL SERVICIO DE AGUA POTABLE E INSTALACION DEL SANEAMIENTO BASICO DE LA LOCALIDAD DE LLANUPACHA , DISTRITO DE ICHOCAN - SAN MARCOS - CAJAMARCA	FICHA NORMAL 02	3/02/2015	2,931,334.00	26/09/2021	1,999,034.06	ACTIVO		13/08/2019	8/03/2020	13/08/2019	8/03/2020	1,964,487.38	24,000.00	100.00	CAJAMARCA
703	2251323	300525	AMPLIACION Y MEJORAMIENTO DEL SERVICIO DE AGUA POTABLE E INSTALACION DEL SANEAMIENTO BASICO DE LA LOCALIDAD DE SANTA ANA (ZAPALLOPAMPA) , DISTRITO DE JOSE SABOGAL - SAN MARCOS - CAJAMARCA	FICHA NORMAL 02	9/01/2015	4,328,572.00	19/11/2020	6,535,007.50	ACTIVO		9/01/2015	23/11/2020	ET	ET	45,022.72		0.00	CAJAMARCA
704	2251324	300534	AMPLIACION Y MEJORAMIENTO DEL SERVICIO DE AGUA POTABLE E INSTALACION DEL SANEAMIENTO BASICO DE LA LOCALIDAD DE EL COBRO NEGRO , DISTRITO DE SAN SILVESTRE DE COCHAN - SAN MIGUEL - CAJAMARCA	FICHA NORMAL 02	4/02/2015	4,374,626.00	29/09/2021	4,518,907.49	ACTIVO		5/04/2016	12/04/2019	ET	ET	42,397.72		0.00	CAJAMARCA
705	2251325	300535	AMPLIACION Y MEJORAMIENTO DEL SERVICIO DE AGUA POTABLE E INSTALACION DEL SANEAMIENTO BASICO DE LA LOCALIDAD DE EL QUENGO , DISTRITO DE SAN SILVESTRE DE COCHAN - SAN MIGUEL - CAJAMARCA	FICHA NORMAL 02	4/02/2015	2,951,843.00	27/09/2021	2,156,458.62	ACTIVO		7/10/2019	7/03/2021	7/10/2019	7/03/2021	2,110,305.89	26,897.30	100.00	CAJAMARCA
706	2251333	300710	AMPLIACION Y MEJORAMIENTO DEL SERVICIO DE AGUA POTABLE Y DISPOSICION SANITARIA DE EXCRETAS EN EL CENTRO POBLADO CACHINGARANI , DISTRITO DE PANGOA - SATIPO - JUNIN	FICHA NORMAL 02	29/01/2015	3,067,207.00	28/09/2021	2,223,309.99	ACTIVO		30/01/2015	4/06/2018	ET	ET	50,666.05		0.00	JUNIN
707	2251602	304512	INSTALACION DEL SERVICIO DE AGUA POTABLE Y DISPOSICION SANITARIA DE EXCRETAS DEL CENTRO POBLADO DE POTSOTENI , DISTRITO DE PANGOA - SATIPO - JUNIN	FICHA NORMAL 02	14/01/2015	3,617,036.00	10/02/2021	4,422,505.68	ACTIVO		15/01/2015	7/10/2020	ET	ET	49,940.81		0.00	JUNIN
708	2251609	304666	AMPLIACION Y MEJORAMIENTO DEL SERVICIO DE AGUA POTABLE E INSTALACION DEL SERVICIO DE DISPOSICION SANITARIA DE EXCRETAS EN EL CENTRO POBLADO DE SAN JUAN DE KIHATE , DISTRITO DE RIO TAMBO - SATIPO - JUNIN	FICHA NORMAL 02	14/01/2015	2,911,003.00	23/08/2019	2,473,032.63	ACTIVO		14/01/2015	20/09/2019	ET	ET	49,080.21		0.00	JUNIN

FIRMA DIGITAL
PERÚ Ministerio de Vivienda, Construcción y Saneamiento
VIVIENDA

Firmado digitalmente por:CALDERON NISHIDA Carlos Hermilio FAU 20504743307 soft
Motivo: Soy el autor del documento
Fecha: 2022/03/15 09:07:35-0500

MVCS
Por: MERA BERRIOS Jose Moises FAU 20504743307 soft
Motivo: Doy V° B°
Fecha: 2022/03/11 09:08:27-0500

MVCS
Por: MIRANDA LEYVA Juan Francisco FAU 20504743307 soft
Motivo: Doy V° B°
Fecha: 2022/03/10 17:30:37-0500

MVCS
Por: CALDERON NISHIDA Carlos Hermilio FAU 20504743307 soft
Motivo: Doy V° B°
Fecha: 2022/03/10 09:53:53-0500

N°	Código único de inversiones	Código SNIP	Nombre de la inversión	Tipo de Formato	Fecha de viabilidad	Monto viable	Fecha de última modificación	Costo actualizado	Estado de la inversión	Fecha de cierre	Fecha programada de Inicio de ejecucion fisica	Fecha programada de Fin de ejecucion fisica	Fecha real de Inicio de ejecucion fisica	Fecha real de Fin de ejecucion fisica	Avance financiero Devengado acumulado	Avance financiero Devengado del Año Vigente	Avance Fisico Real(%)	Departamento
	A	B	C	D	E	F	G	H	I	J								K
709	2251685	306717	MEJORAMIENTO Y AMPLIACION DEL SERVICIO DE AGUA POTABLE Y DISPOSICION SANITARIA DE EXCRETAS EN EL CENTRO POBLADO SAN JOSE DE ANAPIARI , DISTRITO DE PICHANAQUI - CHANCHAMAYO - JUNIN	FICHA NORMAL 02	5/02/2015	3,400,024.00	14/10/2019	4,945,505.25	ACTIVO		5/02/2015	23/10/2019	ET	ET	54,633.31		0.00	JUNIN
710	2251689	306756	AMPLIACION Y MEJORAMIENTO DEL SERVICIO DE AGUA POTABLE Y DISPOSICION SANITARIA DE EXCRETAS DEL CENTRO POBLADO SANTA ROSA DE OCOPA , DISTRITO DE RIO TAMBO - SATIPO - JUNIN	FICHA NORMAL 02	29/01/2015	3,200,198.00	23/09/2021	2,252,119.83	ACTIVO		30/01/2015	11/10/2018	ET	ET	50,723.70		0.00	JUNIN
711	2252405	293153	AMPLIACION Y MEJORAMIENTO DEL SERVICIO DE AGUA POTABLE E INSTALACION DEL SANEAMIENTO BASICO DE LA LOCALIDAD DE CHAMBA , DISTRITO DE FRIAS - AYABACA - PIURA	FICHA NORMAL 02	9/02/2015	3,686,631.00	10/02/2021	3,946,877.32	ACTIVO		15/02/2015	20/12/2018	ET	ET	45,886.74		0.00	PIURA
712	2252445	297950	INSTALACIÓN DE LOS SERVICIOS DE AGUA POTABLE Y SANEAMIENTO BÁSICO DEL CENTRO POBLADO PAQUICHARI , DISTRITO DE ECHARATI, PROVINCIA DE LA CONVENCIÓN, DEPARTAMENTO DEL CUSCO	FICHA NORMAL 02	12/02/2015	3,672,671.00	25/09/2021	2,221,842.06	ACTIVO		15/08/2019	20/02/2021	15/08/2019	20/02/2021	2,154,069.07	16,500.00	100.00	CUSCO
713	2252526	295160	MEJORAMIENTO Y AMPLIACION DE LOS SERVICIOS DE AGUA POTABLE Y DISPOSICION SANITARIA DE EXCRETAS DE LA COMUNIDAD DE CHUCLLUSH , DISTRITO DE LLUMPA - MARISCAL LUZURIAGA - ANCASH	FICHA NORMAL 02	17/02/2015	3,271,255.00	11/02/2021	2,215,436.38	ACTIVO		2/09/2019	1/01/2021	2/09/2019	1/01/2021	2,210,106.12	63,420.00	100.00	ANCASH
714	2252712	293959	MEJORAMIENTO Y AMPLIACION DEL SERVICIO DE AGUA POTABLE Y DISPOSICION DE EXCRETAS DE LA LOCALIDAD CASHNAHUASI , DISTRITO DE SAN MARTIN - EL DORADO - SAN MARTIN	FICHA NORMAL 02	11/02/2015	4,544,696.00	27/09/2021	2,553,613.42	ACTIVO		15/11/2019	15/08/2021	15/11/2019	9/10/2021	2,510,117.22	12,855.00	100.00	SAN MARTIN
715	2252768	288005	AMPLIACION Y MEJORAMIENTO DE LOS SISTEMAS DE AGUA POTABLE Y SANEAMIENTO DEL CASERIO SAN RAMON ALTO, DISTRITO DE HUABAL - JAEN - CAJAMARCA	FICHA NORMAL 02	24/02/2015	2,237,119.00	10/02/2021	3,950,796.12	ACTIVO		21/05/2014	5/04/2018	ET	ET	62,778.20		0.00	CAJAMARCA
716	2252832	293662	INSTALACION DE LOS SISTEMAS DE AGUA POTABLE Y SANEAMIENTO PARA EL CENTRO POBLADO DE AJACHIN , DISTRITO DE MANSERICHE - DATEM DEL MARANON - LORETO	FICHA NORMAL 02	12/02/2015	4,456,842.00	28/09/2021	6,662,149.35	ACTIVO		1/09/2021	28/02/2022			98,988.86	48,552.95	0.00	LORETO
717	2252833	293846	INSTALACION DE LOS SISTEMAS DE AGUA POTABLE Y SANEAMIENTO PARA EL CENTRO POBLADO DE NUEVA UNION , DISTRITO DE LAGUNAS - ALTO AMAZONAS - LORETO	FICHA NORMAL 02	12/02/2015	4,734,535.00	5/02/2021	4,734,535.00	ACTIVO				ET	ET	24,739.71		0.00	LORETO
718	2253181	312368	CREACIÓN DE LOS SERVICIOS DE AGUA POTABLE Y SANEAMIENTO RURAL EN LA LOCALIDAD DE SANTA FE, DISTRITO DE PIURA, PROVINCIA DE PIURA, DEPARTAMENTO DE PIURA	FICHA NORMAL 02	27/01/2016	4,654,239.00	5/02/2021	4,654,239.00	ACTIVO				ET	ET	19,942.00		0.00	PIURA
719	2253228	312380	AMPLIACIÓN Y MEJORAMIENTO DEL SERVICIO DE AGUA POTABLE Y CREACIÓN DEL SERVICIO DE SANEAMIENTO EN LA LOCALIDAD PALO BLANCO, DISTRITO DE CHULUCANAS, PROVINCIA DE MORROPÓN, DEPARTAMENTO DE PIURA	FICHA NORMAL 02	28/01/2016	4,376,168.00	5/02/2021	4,376,168.00	ACTIVO				ET	ET	18,494.50		0.00	PIURA
720	2253389	313282	AMPLIACION Y MEJORAMIENTO DE LOS SERVICIOS DE AGUA POTABLE Y SANEAMIENTO BÁSICO DE LA COMUNIDAD CAMPESINA DE CHOCCOPIA, DISTRITO COLQUEPATA, PROVINCIA DE PAUCARTAMBO, DEPARTAMENTO CUSCO	FICHA NORMAL 02	22/02/2016	5,020,541.00	26/09/2021	2,275,207.41	ACTIVO		7/08/2019	7/03/2020	7/08/2019	29/02/2020	2,184,531.53	13,579.00	100.00	CUSCO
721	2253390	313283	AMPLIACION Y MEJORAMIENTO DE LOS SERVICIOS DE AGUA POTABLE Y SANEAMIENTO BÁSICO DE LA COMUNIDAD CAMPESINA DE SONCCO, DISTRITO COLQUEPATA, PROVINCIA DE PAUCARTAMBO, DEPARTAMENTO CUSCO	FICHA NORMAL 02	20/07/2015	5,251,173.00	25/04/2018	2,425,638.09	ACTIVO		12/08/2019	28/02/2020	12/08/2019	28/02/2020	2,425,633.03	13,100.00	100.00	CUSCO
722	2253478	313317	AMPLIACION, MEJORAMIENTO DE LOS SERVICIOS DE AGUA POTABLE Y SANEAMIENTO BÁSICO DE LA COMUNIDAD CAMPESINA DE TIRACANCHA, DISTRITO SAN SALVADOR, PROVINCIA DE CALCA, DEPARTAMENTO CUSCO	FICHA NORMAL 02	22/12/2015	7,644,894.00	13/02/2020	7,644,894.00	ACTIVO				ET	ET	15,048.91	0.00	0.00	CUSCO
723	2253586	297233	AMPLIACION Y MEJORAMIENTO DEL SERVICIO DE AGUA POTABLE Y SANEAMIENTO DEL CENTRO POBLADO SANGALLPAMPA ALTA , DISTRITO DE AGALLPAMPA - OTUZCO - LA LIBERTAD	FICHA NORMAL 02	12/02/2015	3,402,402.00	26/09/2021	2,227,966.46	ACTIVO		16/09/2019	29/02/2020	16/09/2019	29/02/2020	2,173,454.16	35,400.00	100.00	LA LIBERTAD
724	2253673	307230	INSTALACION DE LOS SERVICIOS DE AGUA POTABLE Y DISPOSICION SANITARIA DE EXCRETAS EN EL CENTRO POBLADO DE TUPAC AMARU, DISTRITO DE JOSE CRESPO Y CASTILLO, PROVINCIA DE LEONCIO PRADO, DEPARTAMENTO DE HUANUCO	FICHA NORMAL 02	18/02/2015	2,286,455.00	27/09/2021	2,759,810.30	ACTIVO		1/12/2018	20/04/2019	1/12/2018	20/04/2019	2,672,662.85	0.00	100.00	HUANUCO
725	2253675	307233	INSTALACION DE LOS SERVICIOS DE AGUA POTABLE Y DISPOSICION SANITARIA DE EXCRETAS EN EL CENTRO POBLADO DE LA ESPERANZA , DISTRITO DE JOSE CRESPO Y CASTILLO - LEONCIO PRADO - HUANUCO	FICHA NORMAL 02	18/02/2015	2,856,663.00	2/04/2018	2,355,795.81	ACTIVO		20/08/2018	30/09/2019	22/08/2018	1/10/2019	2,355,796.35		100.00	HUANUCO
726	2253727	297240	AMPLIACION Y MEJORAMIENTO DEL SERVICIO DE AGUA POTABLE Y SANEAMIENTO DEL CENTRO POBLADO DE SANTA CRUZ , DISTRITO DE AGALLPAMPA - OTUZCO - LA LIBERTAD	FICHA NORMAL 02	24/02/2015	4,053,356.00	28/09/2021	4,134,611.82	ACTIVO		23/10/2019	27/09/2020	23/10/2019	27/09/2020	3,711,166.05	261,130.73	100.00	LA LIBERTAD
727	2253951	299466	INSTALACION DEL SERVICIO DE AGUA POTABLE Y SANEAMIENTO BASICO EN EL CENTRO POBLADO NUEVA ESPERANZA, DISTRITO DE PAUCARA- ACOBAMBA- HUANCAVELICA	FICHA NORMAL 02	24/02/2015	2,602,400.00	27/09/2021	1,765,262.72	ACTIVO		2/09/2019	17/04/2021	2/09/2019	17/04/2021	1,677,607.11	20,418.70	100.00	HUANCAVELICA
728	2254117	313558	AMPLIACION Y MEJORAMIENTO DE LOS SERVICIOS DE AGUA POTABLE Y SANEAMIENTO BÁSICO DEL CENTRO POBLADO DE YANATILE, DISTRITO SANTA TERESA, PROVINCIA DE LA CONVENCIÓN, DEPARTAMENTO CUSCO	FICHA NORMAL 02	16/12/2015	6,819,488.00	22/12/2021	2,850,279.43	ACTIVO		16/12/2015	29/12/2018	ET	ET	48,334.53		0.00	CUSCO
729	2254120	313561	AMPLIACION Y MEJORAMIENTO DE LOS SERVICIOS DE AGUA POTABLE Y SANEAMIENTO BÁSICO DE LA COMUNIDAD CAMPESINA DE PATABAMBA, DISTRITO COYA, PROVINCIA DE CALCA, DEPARTAMENTO CUSCO	FICHA NORMAL 02	29/03/2016	7,263,303.00	13/02/2021	3,158,840.65	ACTIVO		22/03/2021	30/10/2021	22/03/2021		2,929,369.45	13,964.80	10.81	CUSCO
730	2254167	300003	MEJORAMIENTO Y AMPLIACION DEL SERVICIO DE AGUA POTABLE Y SANEAMIENTO BASICO DEL CENTRO POBLADO DE HUACHHUA CHOPCCA, DISTRITO DE PAUCARA- ACOBAMBA- HUANCAVELICA	FICHA NORMAL 02	24/02/2015	3,481,773.00	27/09/2021	2,312,375.07	ACTIVO		5/09/2019	17/09/2020	5/09/2019	17/09/2020	2,208,634.31	17,453.00	100.00	HUANCAVELICA
731	2254842	288339	AMPLIACION Y MEJORAMIENTO DE LOS SISTEMAS DE AGUA POTABLE Y SANEAMIENTO DEL CENTRO POBLADO EL REJO , DISTRITO DE CUMBA - UTCUBAMBA - AMAZONAS	FICHA NORMAL 02	9/02/2015	2,902,093.00	13/01/2020	4,476,041.37	ACTIVO		10/02/2015	20/12/2018	ET	ET	45,089.70		0.00	AMAZONAS
732	2254843	291809	MEJORAMIENTO Y AMPLIACION DEL SISTEMA DE AGUA POTABLE Y SANEAMIENTO BASICO EN EL CENTRO POBLADO SUGLLAQUIRO, DISTRITO DE MOYOBAMBA , PROVINCIA DE MOYOBAMBA - SAN MARTIN	FICHA NORMAL 02	9/02/2015	7,437,202.00	24/01/2020	8,496,692.37	ACTIVO		9/02/2015	31/12/2019	ET	ET	44,748.06		0.00	SAN MARTIN
733	2254846	293810	MEJORAMIENTO Y AMPLIACION DEL SERVICIO DE AGUA POTABLE Y DISPOSICION DE EXCRETAS DE LA LOCALIDAD ALTO ROQUE , DISTRITO DE SAN MARTIN - EL DORADO - SAN MARTIN	FICHA NORMAL 02	9/02/2015	3,057,034.00	27/09/2021	2,065,448.54	ACTIVO		9/09/2019	30/10/2020	9/09/2019	30/10/2020	1,976,924.10	12,258.50	100.00	SAN MARTIN
734	2254847	294100	MEJORAMIENTO Y AMPLIACION DEL SERVICIO DE AGUA POTABLE Y DISPOSICION SANITARIA DE EXCRETAS EN EL CENTRO POBLADO EL PARAISO, DISTRITO DE RIO NEGRO, PROVINCIA DE SATIPO, DEPARTAMENTO DE JUNIN	FICHA NORMAL 02	28/01/2015	1,908,606.00	27/09/2021	3,036,181.02	ACTIVO		29/01/2015	16/04/2021	ET	ET	58,947.91		0.00	JUNIN
735	2254848	294273	MEJORAMIENTO Y AMPLIACION DEL SERVICIO DE AGUA POTABLE Y DISPOSICION SANITARIA DE EXCRETAS EN EL CENTRO POBLADO CHONTAKIARI , DISTRITO DE RIO TAMBO - SATIPO - JUNIN	FICHA NORMAL 02	3/02/2015	2,232,188.00	27/09/2021	1,542,274.48	ACTIVO		5/08/2019	1/01/2020	5/08/2019	1/01/2020	1,471,620.55	17,453.00	100.00	JUNIN
736	2254849	295645	MEJORAMIENTO Y AMPLIACIÓN DEL SERVICIO DE AGUA POTABLE E INSTALACIÓN DE DISPOSICION SANITARIA DE EXCRETAS EN EL CENTRO POBLADO ALTO INCARIADO, DISTRITO DE PERENE, PROVINCIA CHANCHAMAYO, REGIÓN JUNIN	FICHA NORMAL 02	5/02/2015	3,778,104.00	9/12/2021	2,246,161.73	ACTIVO		3/03/2016	27/11/2018	ET	ET	56,834.05		0.00	JUNIN
737	2254850	295702	INSTALACIÓN DE LOS SERVICIOS DE AGUA POTABLE Y DISPOSICION SANITARIA DE EXCRETAS EN EL CENTRO POBLADO DE ALTO KIMIRIKI DISTRITO DE PICHANAQUI, PROVINCIA CHANCHAMAYO, DEPARTAMENTO JUNÍN	FICHA NORMAL 02	9/02/2015	2,794,945.00	22/09/2021	2,092,859.07	ACTIVO		10/02/2015	13/08/2018	ET	ET	55,146.55		0.00	JUNIN
738	2254855	292503	INSTALACION DEL SERVICIO DE AGUA POTABLE Y SANEAMIENTO EN EL CENTRO POBLADO ALIANZA PROGRESO , DISTRITO DE RIO SANTIAGO - CONDORCANQUI - AMAZONAS	FICHA NORMAL 02	24/02/2015	2,965,676.00	5/02/2021	2,984,664.00	ACTIVO				ET	ET	24,812.42		0.00	AMAZONAS
739	2255156	297652	MEJORAMIENTO Y AMPLIACION DEL SERVICIO DE AGUA POTABLE E INSTALACION DEL SANEAMIENTO EN LA LOCALIDAD DE MICHINO , DISTRITO DE PIMPINGOS - CUTERVO - CAJAMARCA	FICHA NORMAL 02	8/04/2015	4,224,428.00	16/09/2019	4,240,748.46	ACTIVO				ET	ET	19,592.65		0.00	CAJAMARCA
740	2255171	307234	INSTALACION DE LOS SERVICIOS DE AGUA POTABLE Y DISPOSICION SANITARIA DE EXCRETAS EN EL CENTRO POBLADO DE PAMPA HERMOSA , DISTRITO DE JOSE CRESPO Y CASTILLO - LEONCIO PRADO - HUANUCO	FICHA NORMAL 02	18/03/2015	1,743,815.00	27/09/2021	1,433,684.21	ACTIVO		15/11/2021	14/03/2022	1/10/2021		1,422,606.73		0.00	HUANUCO
741	2255188	305863	AMPLIACION Y MEJORAMIENTO DE LOS SERVICIOS DE AGUA POTABLE, ALCANTARILLADO SANITARIO Y TRATAMIENTO DE AGUAS RESIDUALES E INSTALACIÓN DEL SERVICIO DE DISPOSICIÓN SANITARIA DE EXCRETAS EN EL CENTRO POBLADO DE PALO WIMBA, DISTRITO DE MONZÓN, PROVINCIA DE HUAMALIES, REGIÓN HUÁNUCO	FICHA NORMAL 02	26/06/2015	2,932,835.00	16/11/2020	2,948,922.40	ACTIVO				ET	ET	21,745.86		0.00	HUANUCO
742	2255198	305865	INSTALACION DE LOS SERVICIOS DE AGUA POTABLE Y DISPOSICION SANITARIA DE EXCRETAS EN EL CENTRO POBLADO DE SAN MIGUEL LA COCHA, DISTRITO DE JOSE CRESPO Y CASTILLO - LEONCIO PRADO - HUANUCO	FICHA NORMAL 02	22/04/2015	2,425,395.00	5/02/2021	2,425,395.00	ACTIVO				ET	ET	20,204.86		0.00	HUANUCO
743	2255508	294116	AMPLIACION Y MEJORAMIENTO DEL SISTEMA DE AGUA POTABLE E INSTALACION DEL SERVICIO DE SANEAMIENTO BASICO DE LA LOCALIDAD SANTA MARIA DE PANACOCHA, DISTRITO DE HUACRACHUCO , PROVINCIA DE MARANON - HUANUCO	FICHA NORMAL 02	26/02/2015	3,238,444.00	29/09/2021	2,453,908.06	ACTIVO		21/04/2015	30/11/2018	ET	ET	57,054.35		0.00	HUANUCO
744	2255694	291759	MEJORAMIENTO Y AMPLIACIÓN DEL SERVICIO DE AGUA POTABLE Y DISPOSICIÓN SANITARIA DE EXCRETAS EN LA COMUNIDAD NATIVA DE PAUTI, DISTRITO DE RAYMONDI, PROVINCIA DE ATALAYA, DEPARTAMENTO DE UCAYALI	FICHA NORMAL 02	13/03/2015	2,278,389.00	16/09/2019	2,278,389.00	ACTIVO				ET	ET	19,740.61		0.00	UCAYALI
745	2255709	291750	INSTALACIÓN DEL SERVICIO DE AGUA POTABLE Y DISPOSICIÓN SANITARIA DE EXCRETAS EN LA COMUNIDAD NATIVA DE MAJONTONI, DISTRITO DE RAYMONDI, PROVINCIA DE ATALAYA, DEPARTAMENTO DE UCAYALI	FICHA NORMAL 02	4/03/2015	2,249,333.00	28/12/2020	2,251,658.74	ACTIVO				ET	ET	3,540.74		0.00	UCAYALI

FIRMA DIGITAL
PERÚ Ministerio de Vivienda, Construcción y Saneamiento
VIVIENDA

Firmado digitalmente por:CALDERON NISHIDA Carlos Hermilio FAU 20504743307 soft
Motivo: Soy el autor del documento
Fecha: 2022/03/15 09:07:35-0500

MVCS
Por: MERA BERRIOS Jose Moises FAU 20504743307 soft
Motivo: Doy V° B°
Fecha: 2022/03/11 09:08:27-0500

MVCS
Por: MIRANDA LEYVA Juan Francisco FAU 20504743307 soft
Motivo: Doy V° B°
Fecha: 2022/03/10 17:30:37-0500

MVCS
Por: CALDERON NISHIDA Carlos Hermilio FAU 20504743307 soft
Motivo: Doy V° B°
Fecha: 2022/03/10 09:53:53-0500

N°	Código único de inversiones	Código SNIP	Nombre de la inversión	Tipo de Formato	Fecha de viabilidad	Monto viable	Fecha de última modificación	Costo actualizado	Estado de la inversión	Fecha de cierre	Fecha programada de Inicio de ejecucion fisica	Fecha programada de Fin de ejecucion fisica	Fecha real de Inicio de ejecucion fisica	Fecha real de Fin de ejecucion fisica	Avance financiero Devengado acumulado	Avance financiero Devengado del Año Vigente	Avance Fisico Real(%)	Departamento
	A	B	C	D	E	F	G	H	I	J								K
746	2256070	297528	AMPLIACION Y MEJORAMIENTO DEL SERVICIO DE AGUA POTABLE Y SANEAMIENTO DEL CENTRO POBLADO DE VAQUERIA, DISTRITO DE HUAMACHUCO , PROVINCIA DE SANCHEZ CARRION - LA LIBERTAD	FICHA NORMAL 02	4/03/2015	6,281,436.00	20/07/2021	8,005,215.43	ACTIVO		5/03/2015	10/07/2018	ET	ET	42,635.16		0.00	LA LIBERTAD
747	2256647	288860	MEJORAMIENTO Y AMPLIACION DEL SERVICIO DE AGUA POTABLE Y SANEAMIENTO BASICO EN EL CENTRO POBLADO CHONTAS , DISTRITO DE SOCOTA - CUTERVO - CAJAMARCA	FICHA NORMAL 02	4/03/2015	3,455,156.00	23/09/2021	4,486,839.94	ACTIVO		27/10/2020	24/04/2021	27/10/2020	24/04/2021	3,854,080.15	2,304,162.10	100.00	CAJAMARCA
748	2256728	296383	MEJORAMIENTO Y AMPLIACION DEL SERVICIO DE AGUA POTABLE Y SANEAMIENTO BASICO EN EL CENTRO POBLADO LA LIBERTAD, DISTRITO DE MOYOBAMBA, PROVINCIA DE MOYOBAMBA, DEPARTAMENTO DE SAN MARTIN	FICHA NORMAL 02	6/03/2015	2,272,615.00	24/11/2021	2,330,706.20	ACTIVO		7/03/2015	22/10/2018	ET	ET	43,390.55		0.00	SAN MARTIN
749	2256994	298120	INSTALACION DE LOS SERVICIOS DE AGUA POTABLE Y SANEAMIENTO BASICO DEL CENTRO POBLADO DE UBALDINA (TUPAC AMARU), DISTRITO DE KOSNIPATA, PROVINCIA DE PAUCARTAMBO, DEPARTAMENTO DE CUSCO	FICHA NORMAL 02	24/02/2015	4,037,396.00	13/02/2020	4,043,333.03	ACTIVO				ET	ET	21,477.19		0.00	CUSCO
750	2257003	294527	AMPLIACION Y MEJORAMIENTO DEL SERVICIO DE AGUA POTABLE E INSTALACION DEL SANEAMIENTO DEL CENTRO POBLADO DURAN , DISTRITO DE LANCONES - SULLANA - PIURA	FICHA NORMAL 02	2/03/2015	5,165,456.00	12/06/2020	5,590,236.25	ACTIVO		2/03/2015	7/08/2020	ET	ET	55,289.90		0.00	PIURA
751	2257164	289820	AMPLIACION Y MEJORAMIENTO DEL SERVICIO DE AGUA POTABLE E INSTALACION DEL SERVICIO DE SANEAMIENTO DEL CENTRO POBLADO RURAL DE VIEJO SAN MARTIN , DISTRITO DE CAMPANILLA - MARISCAL CACERES - SAN MARTIN	FICHA NORMAL 02	25/03/2015	1,978,117.00	25/09/2021	1,697,070.82	ACTIVO		20/08/2019	15/01/2020	20/08/2019	15/01/2020	1,632,252.82	11,260.00	100.00	SAN MARTIN
752	2257201	306777	MEJORAMIENTO Y AMPLIACION DEL SERVICIO DE AGUA POTABLE E INSTALACION DE LA DISPOSICION SANITARIA DE EXCRETAS EN EL CENTRO POBLADO UNION HUANCAYO, DISTRITO DE RIO NEGRO, PROVINCIA DE SATIPO - DEPARTAMENTO JUNIN	FICHA NORMAL 02	6/03/2015	2,618,235.00	25/06/2020	1,889,308.39	ACTIVO		9/08/2017	30/12/2017	9/08/2017	30/12/2017	1,889,508.39		100.00	JUNIN
753	2257228	297553	AMPLIACION Y MEJORAMIENTO DEL SERVICIO DE AGUA POTABLE E INSTALACION DE SANEAMIENTO DEL CENTRO POBLADO CASGABAMBA , DISTRITO DE SARIN - SANCHEZ CARRION - LA LIBERTAD	FICHA NORMAL 02	6/03/2015	3,166,100.00	29/05/2020	2,526,066.02	ACTIVO		6/03/2015	8/07/2020	ET	ET	47,080.16		0.00	LA LIBERTAD
754	2257235	297383	AMPLIACION Y MEJORAMIENTO DEL SERVICIO DE AGUA POTABLE Y SANEAMIENTO DEL CENTRO POBLADO DE CUNGUSH , DISTRITO DE CURGOS - SANCHEZ CARRION - LA LIBERTAD	FICHA NORMAL 02	10/03/2015	4,618,712.00	10/02/2021	4,819,120.07	ACTIVO		11/03/2015	27/05/2019	ET	ET	50,135.16		0.00	LA LIBERTAD
755	2257245	302488	MEJORAMIENTO Y AMPLIACION DEL SERVICIO DE AGUA POTABLE E INSTALACION DEL SERVICIO DE SANEAMIENTO EN EL CENTRO POBLADO DE PERUATE, DISTRITO DE BELLAVISTA , PROVINCIA DE BELLAVISTA - SAN MARTIN	FICHA NORMAL 02	16/06/2015	4,140,736.00	5/02/2021	4,140,736.00	ACTIVO				ET	ET	26,170.18		0.00	SAN MARTIN
756	2257566	292709	AMPLIACIÓN Y MEJORAMIENTO DEL SERVICIO DE AGUA POTABLE E INSTALACIÓN DEL SANEAMIENTO BÁSICO EN LA LOCALIDAD DE NUEVO SANTA ROSA, DISTRITO DE HUARANGO, PROVINCIA DE SAN IGNACIO, DEPARTAMENTO DE CAJAMARCA	FICHA NORMAL 02	10/03/2015	3,503,424.00	26/09/2021	2,526,219.81	ACTIVO		9/09/2019	4/01/2021	9/09/2019	4/01/2021	2,495,946.11	22,000.00	100.00	CAJAMARCA
757	2257588	297663	MEJORAMIENTO Y AMPLIACION DEL SERVICIO DE AGUA POTABLE E INSTALACION DEL SANEAMIENTO EN LA LOCALIDAD DE PALO SOLO , DISTRITO DE COCHABAMBA - CHOTA - CAJAMARCA	FICHA NORMAL 02	18/03/2015	3,888,099.00	5/11/2021	3,176,323.65	ACTIVO		19/03/2015	12/10/2018	ET	ET	46,428.81		0.00	CAJAMARCA
758	2257745	289587	MEJORAMIENTO Y AMPLIACION DEL SISTEMA DE AGUA POTABLE Y SANEAMIENTO BASICO EN EL CENTRO POBLADO LA LAGUNA, DISTRITO DE TACABAMBA - CHOTA - CAJAMARCA	FICHA NORMAL 02	2/03/2015	2,465,597.00	25/02/2019	3,150,701.87	ACTIVO		23/08/2017	25/02/2018	23/08/2017	25/02/2018	2,803,676.59	0.00	100.00	CAJAMARCA
759	2257777	296353	INSTALACION DEL SERVICIO DE AGUA POTABLE Y SANEAMIENTO BASICO DE LA COMUNIDAD NATIVA EL DORADO, DISTRITO DE MOYOBAMBA , PROVINCIA DE MOYOBAMBA, DEPARTAMENTO DE SAN MARTIN	FICHA NORMAL 02	10/03/2015	2,548,081.00	19/11/2021	2,489,503.50	ACTIVO		11/03/2015	6/09/2018	ET	ET	43,390.55		0.00	SAN MARTIN
760	2257842	296088	AMPLIACION Y MEJORAMIENTO DEL SERVICIO DE AGUA POTABLE E INSTALACION DEL SANEAMIENTO EN LA LOCALIDAD DE LAS PALMAS, DISTRITO DE QUEROCOTILLO - CUTERVO - CAJAMARCA	FICHA NORMAL 02	5/03/2015	2,761,175.00	22/11/2021	3,396,142.26	ACTIVO		26/08/2017	14/04/2018	26/08/2017	14/04/2018	3,091,734.87	0.00	100.00	CAJAMARCA
761	2258399	289874	INSTALACION DEL SERVICIO DE AGUA POTABLE Y DISPOSICION SANITARIA DE EXCRETAS EN EL CENTRO POBLADO DE SANTA TERESA , DISTRITO DE YURIMAGUAS - ALTO AMAZONAS - LORETO	FICHA NORMAL 02	9/03/2015	2,953,655.00	9/09/2020	2,953,655.00	ACTIVO				ET	ET	14,920.67		0.00	LORETO
762	2258410	299550	AMPLIACION, MEJORAMIENTO DEL SERVICIO DE AGUA POTABLE Y SANEAMIENTO BASICO DEL CENTRO POBLADO TRANCA CONCEPCION 8 DE DICIEMBRE, DISTRITO DE VINCHOS, PROVINCIA DE HUAMANGA, DEPARTAMENTO DE AYACUCHO	FICHA NORMAL 02	7/04/2015	2,300,268.00	26/09/2021	1,752,646.92	ACTIVO		12/08/2019	27/11/2020	12/08/2019	27/11/2020	1,657,787.78	14,482.00	100.00	AYACUCHO
763	2258910	296460	AMPLIACION Y MEJORAMIENTO DE LOS SERVICIOS DE AGUA POTABLE, ALCANTARILLADO E INSTALACION DEL SERVICIO DE DISPOSICION SANITARIA DE EXCRETAS EN EL CASERIO COCHAS GRANDES , DISTRITO DE SAN JUAN - SIHUAS - ANCASH	FICHA NORMAL 02	26/05/2015	1,300,195.00	28/12/2020	1,302,520.74	ACTIVO				ET	ET	19,528.44		0.00	ANCASH
764	2258947	295150	INSTALACION DE LOS SERVICIOS DE AGUA POTABLE Y DISPOSICION SANITARIA DE EXCRETAS EN EL CASERIO YANACACA GRANDE , DISTRITO DE BUENA VISTA ALTA - PROVINCIA DE CASMA - ANCASH	FICHA NORMAL 02	22/05/2015	2,063,331.00	28/12/2020	2,065,656.74	ACTIVO				ET	ET	19,028.44		0.00	ANCASH
765	2259053	295859	AMPLIACION Y MEJORAMIENTO DEL SERVICIO DE AGUA POTABLE E INSTALACION DEL SANEAMIENTO EN LA LOCALIDAD DE EL PALMO ALTO, DISTRITO DE QUEROCOTILLO - CUTERVO - CAJAMARCA	FICHA NORMAL 02	10/03/2015	2,469,979.00	23/09/2021	1,862,830.01	ACTIVO		11/03/2015	15/11/2018	ET	ET	43,450.94		0.00	CAJAMARCA
766	2259084	295183	MEJORAMIENTO Y AMPLIACION DE LOS SERVICIOS DE AGUA POTABLE Y DISPOSICION SANITARIA DE EXCRETAS EN EL CENTRO POBLADO COPA GRANDE , DISTRITO DE MARCARA - CARHUAZ - ANCASH	FICHA NORMAL 02	23/12/2015	3,158,662.00	28/12/2020	3,160,987.74	ACTIVO				ET	ET	22,868.44		0.00	ANCASH
767	2259174	295299	AMPLIACION Y MEJORAMIENTO DE LOS SERVICIOS DE AGUA POTABLE, ALCANTARILLADO E INSTALACION DE DISPOSICION SANITARIA DE EXCRETAS EN EL CASERIO HUALCAYAN, DISTRITO DE SANTA CRUZ - HUAYLAS - ANCASH	FICHA NORMAL 02	22/04/2015	2,194,691.00	28/12/2020	2,197,016.74	ACTIVO				ET	ET	19,153.44		0.00	ANCASH
768	2259193	296443	MEJORAMIENTO Y AMPLIACION DEL SERVICIO DE AGUA POTABLE Y SANEAMIENTO BASICO EN EL CENTRO POBLADO PABLOYACU, DISTRITO DE MOYOBAMBA, PROVINCIA DE MOYOBAMBA, DEPARTAMENTO DE SAN MARTIN	FICHA NORMAL 02	18/03/2015	2,843,102.00	26/11/2021	2,776,682.22	ACTIVO		19/03/2015	28/11/2018	ET	ET	44,453.05		0.00	SAN MARTIN
769	2259273	295592	MEJORAMIENTO Y AMPLIACION DEL SISTEMA DE AGUA POTABLE Y DISPOSICION SANITARIA DE EXCRETAS DE LA COMUNIDAD YANAHUANCA , DISTRITO DE MARCARA - CARHUAZ - ANCASH	FICHA NORMAL 02	20/01/2016	2,124,052.00	28/12/2020	2,126,377.74	ACTIVO				ET	ET	20,590.94		0.00	ANCASH
770	2259423	295187	MEJORAMIENTO Y AMPLIACION DE LOS SERVICIOS DE AGUA POTABLE Y DISPOSICION SANITARIA DE EXCRETAS DE LA LOCALIDAD DE PUMPU , DISTRITO DE LLUMPA - MARISCAL LUZURIAGA - ANCASH	FICHA NORMAL 02	23/03/2015	2,658,835.00	11/02/2021	2,197,387.17	ACTIVO		19/08/2019	10/08/2021	19/08/2019	7/11/2021	2,192,265.74	37,339.00	100.00	ANCASH
771	2259436	302284	MEJORAMIENTO Y AMPLIACION DE LOS SERVICIOS DE AGUA POTABLE Y SANEAMIENTO DEL CENTRO POBLADO CHULLU ILUNI , DISTRITO DE PATAMBUCO - SANDIA - PUNO	FICHA NORMAL 02	12/03/2015	2,922,542.00	23/09/2021	2,367,425.21	ACTIVO		1/08/2019	14/11/2020	1/08/2019	14/11/2020	2,294,422.31	13,500.00	100.00	PUNO
772	2259437	292711	AMPLIACION Y MEJORAMIENTO DEL SERVICIO DE AGUA POTABLE E INSTALACION DEL SISTEMA DE SANEAMIENTO BASICO DE LA LOCALIDAD DE SUPAYACU , DISTRITO DE HUARANGO - SAN IGNACIO - CAJAMARCA	FICHA NORMAL 02	10/04/2015	3,017,793.00	27/09/2021	2,234,213.62	ACTIVO		10/10/2019	15/08/2021	10/10/2019	15/07/2021	2,181,436.71	26,380.00	100.00	CAJAMARCA
773	2259547	305847	AMPLIACION, MEJORAMIENTO DEL SERVICIO DE AGUA POTABLE E INSTALACIÓN DEL SERVICIO DE DISPOSICIÓN SANITARIA DE EXCRETAS EN EL CENTRO POBLADO DE VÍCTOR ANDRÉS BELAUNDE, DISTRITO DE NUEVO PROGRESO, PROVINCIA TOCACHE, REGIÓN SAN MARTIN	FICHA NORMAL 02	21/07/2015	2,593,693.00	27/09/2021	2,472,155.58	ACTIVO		11/09/2019	23/12/2020	11/09/2019	23/12/2020	2,433,189.35	40,448.00	100.00	SAN MARTIN
774	2259778	306750	MEJORAMIENTO Y AMPLIACION DEL SERVICIO DE AGUA POTABLE E INSTALACION DEL SISTEMA DE DISPOSICION SANITARIA DE EXCRETAS EN LA COMUNIDAD NATIVA DEL SECTOR C.N. LOS HUERFANOS DE SAN RAMON DE PANGOA , DISTRITO DE PANGOA - SATIPO - JUNIN	FICHA NORMAL 02	12/03/2015	3,850,772.00	27/09/2021	2,498,078.90	ACTIVO		16/08/2019	31/01/2021	16/08/2019	31/01/2021	2,437,615.69	20,203.00	100.00	JUNIN
775	2260096	299731	MEJORAMIENTO Y AMPLIACION DEL SERVICIO DE AGUA POTABLE Y SANEAMIENTO BASICO DEL CENTRO POBLADO DE ECCANA , DISTRITO DE SECCLLA - ANGARAES - HUANCAVELICA	FICHA NORMAL 02	31/03/2015	2,598,106.00	27/09/2021	2,284,729.52	ACTIVO		19/09/2019	30/08/2021	19/09/2019	10/10/2021	2,200,608.20	16,603.00	100.00	HUANCAVELICA
776	2260097	300005	MEJORAMIENTO Y AMPLIACION DEL SERVICIO DE AGUA POTABLE Y SANEAMIENTO BASICO DEL CENTRO POBLADO DE ANDABAMBA , DISTRITO DE VINCHOS - HUAMANGA - AYACUCHO	FICHA NORMAL 02	31/03/2015	3,210,235.00	26/09/2021	2,062,999.01	ACTIVO		15/08/2019	9/10/2020	15/08/2019	9/10/2020	1,997,391.91	13,500.00	100.00	AYACUCHO
777	2260135	307235	AMPLIACION Y MEJORAMIENTO DEL SERVICIO DE AGUA POTABLE E INSTALACION DEL SERVICIO DE DISPOSICION SANITARIA DE EXCRETAS EN EL CENTRO POBLADO DE SIETE OCTUBRE, DISTRITO DE JOSE CRESPO Y CASTILLO, PROVINCIA DE LEONCIO PRADO, DEPARTAMENTO DE HUANUCO	FICHA NORMAL 02	25/06/2015	4,559,351.00	29/09/2021	5,685,013.10	ACTIVO		26/08/2013	12/04/2019	ET	ET	52,102.86		0.00	HUANUCO
778	2260173	298060	MEJORAMIENTO Y AMPLIACION DEL SERVICIO DE AGUA POTABLE Y SANEAMIENTO BASICO EN LA COMUNIDAD NATIVA ACOLLA , DISTRITO DE PUERTO BERMUDEZ - OXAPAMPA - PASCO	FICHA NORMAL 02	31/03/2015	3,061,017.00	2/07/2019	3,124,895.86	ACTIVO				ET	ET	119,753.19		0.00	PASCO
779	2260195	294041	MEJORAMIENTO Y AMPLIACION DEL SERVICIO DE AGUA POTABLE Y DISPOSICION DE EXCRETAS DE LA LOCALIDAD ALTO PALMERAS , DISTRITO DE SANTA ROSA - EL DORADO - SAN MARTIN	FICHA NORMAL 02	26/03/2015	3,830,390.00	25/09/2021	2,359,364.68	ACTIVO		9/09/2019	31/10/2020	9/09/2019	30/10/2020	2,318,347.34	11,000.00	100.00	SAN MARTIN
780	2260304	304940	INSTALACION DEL SERVICIO DE AGUA POTABLE Y SANEAMIENTO DE LA LOCALIDAD DE SUMAC ALLPA , DISTRITO DE NAPO - MAYNAS - LORETO	FICHA NORMAL 02	1/04/2015	3,795,584.00	13/02/2020	3,932,311.38	ACTIVO				ET	ET	84,832.20		0.00	LORETO

FIRMA DIGITAL
PERÚ Ministerio de Vivienda, Construcción y Saneamiento
VIVIENDA

Firmado digitalmente por:CALDERON NISHIDA Carlos Hermilio FAU 20504743307 soft
Motivo: Soy el autor del documento
Fecha: 2022/03/15 09:07:35-0500

MVCS
Por: MERA BERRIOS Jose Moises FAU 20504743307 soft
Motivo: Doy V° B°
Fecha: 2022/03/11 09:08:27-0500

MVCS
Por: MIRANDA LEYVA Juan Francisco FAU 20504743307 soft
Motivo: Doy V° B°
Fecha: 2022/03/10 17:30:37-0500

MVCS
Por: CALDERON NISHIDA Carlos Hermilio FAU 20504743307 soft
Motivo: Doy V° B°
Fecha: 2022/03/10 09:53:53-0500

N°	Código único de inversiones	Código SNIP	Nombre de la inversión	Tipo de Formato	Fecha de viabilidad	Monto viable	Fecha de última modificación	Costo actualizado	Estado de la inversión	Fecha de cierre	Fecha programada de Inicio de ejecucion fisica	Fecha programada de Fin de ejecucion fisica	Fecha real de Inicio de ejecucion fisica	Fecha real de Fin de ejecucion fisica	Avance financiero Devengado acumulado	Avance financiero Devengado del Año Vigente	Avance Fisico Real(%)	Departamento
	A	B	C	D	E	F	G	H	I	J								K
781	2260486	295396	MEJORAMIENTO Y AMPLIACIÓN DEL SERVICIO DE AGUA POTABLE E INSTALACIÓN DE DISPOSICION SANITARIA DE EXCRETAS EN EL CENTRO POBLADO DE SAN JUAN DE UBIRIKI, DISTRITO DE PERENE, PROVINCIA CHANCHAMAYO, REGIÓN JUNIN	FICHA NORMAL 02	25/03/2015	1,748,043.00	28/12/2020	1,750,368.74	ACTIVO				ET	ET	30,326.22		0.00	JUNIN
782	2260525	293105	AMPLIACION Y MEJORAMIENTO DEL SERVICIO DE AGUA POTABLE E INSTALACION DEL SANEAMIENTO BASICO DE LA LOCALIDAD DE HUACAS ALTO , DISTRITO DE LAGUNAS - AYABACA - PIURA	FICHA NORMAL 02	25/03/2015	4,280,191.00	3/09/2019	2,438,933.07	ACTIVO		25/03/2015	20/09/2019	ET	ET	50,269.24		0.00	PIURA
783	2260542	304961	INSTALACION DEL SERVICIO DE AGUA POTABLE Y SANEAMIENTO DE LA LOCALIDAD DE COPAL URCO , DISTRITO DE NAPO - MAYNAS - LORETO	FICHA NORMAL 02	1/04/2015	4,592,165.00	29/07/2020	7,938,365.78	ACTIVO		1/04/2015	11/08/2020	ET	ET	118,748.28		0.00	LORETO
784	2260547	304901	INSTALACION DEL SERVICIO DE AGUA POTABLE Y SANEAMIENTO DE LA LOCALIDAD DE SARGENTO LORES , DISTRITO DE NAPO - MAYNAS - LORETO	FICHA NORMAL 02	1/04/2015	3,054,087.00	5/02/2021	3,189,513.43	ACTIVO				ET	ET	79,748.52		0.00	LORETO
785	2260573	305363	AMPLIACION Y MEJORAMIENTO DEL SERVICIO DE AGUA POTABLE Y DISPOSICION SANITARIA DE EXCRETAS DEL CENTRO POBLADO DE SAN CRISTOBAL DE ALTO CHENI , DISTRITO DE RIO NEGRO - SATIPO - JUNIN	FICHA NORMAL 02	26/03/2015	1,772,239.00	19/03/2020	1,795,221.78	ACTIVO				ET	ET	80,273.37		0.00	JUNIN
786	2260618	298070	MEJORAMIENTO Y AMPLIACION DEL SERVICIO DE AGUA POTABLE Y SANEAMIENTO BASICO EN EL CASERIO BOCA SAMAYA , DISTRITO DE PUERTO BERMUDEZ - OXAPAMPA - PASCO	FICHA NORMAL 02	19/03/2015	2,374,212.00	1/12/2020	2,380,022.32	ACTIVO		20/03/2021		ET	ET	60,025.18	15,750.00	0.00	PASCO
787	2260630	294525	INSTALACION DEL SERVICIO DE AGUA POTABLE Y SANEAMIENTO DEL CENTRO POBLADO MARAN, DISTRITO DE SULLANA , PROVINCIA DE SULLANA - PIURA	FICHA NORMAL 02	18/03/2015	3,071,161.00	23/09/2021	2,385,093.13	ACTIVO		19/03/2015	16/12/2019	ET	ET	53,751.60		0.00	PIURA
788	2260654	293392	MEJORAMIENTO Y AMPLIACION DEL SERVICIO DE AGUA POTABLE Y DISPOSICION DE EXCRETAS DE LA LOCALIDAD AVIACION, DISTRITO DE SAN ROQUE DE CUMBAZA - LAMAS - SAN MARTIN	FICHA NORMAL 02	24/04/2015	2,260,848.00	27/09/2021	1,878,041.45	ACTIVO		7/10/2019	30/12/2020	7/10/2019	30/12/2020	1,800,097.12	11,829.00	100.00	SAN MARTIN
789	2260811	298376	AMPLIACION Y MEJORAMIENTO DEL SERVICIO DE AGUA POTABLE Y DISPOSICION SANITARIA DE EXCRETAS EN EL CENTRO POBLADO DE SAN SALVADOR , DISTRITO DE HUATASANI - HUANCANE - PUNO	FICHA NORMAL 02	22/04/2015	4,522,586.00	19/11/2021	2,304,501.02	ACTIVO		23/04/2015	20/08/2018	ET	ET	56,251.93		0.00	PUNO
790	2260863	305440	AMPLIACION Y MEJORAMIENTO DEL SERVICIO DE AGUA POTABLE Y DISPOSICION SANITARIA DE EXCRETAS DE LA COMUNIDAD NATIVA DE VALLE SAMARIA, DISTRITO MAZAMARI, PROVINCIA SATIPO, DEPARTAMENTO DE JUNIN	FICHA NORMAL 02	10/04/2015	1,552,768.00	16/09/2019	1,555,093.74	ACTIVO				ET	ET	29,099.10		0.00	JUNIN
791	2261007	293197	INSTALACION DEL SISTEMA DE AGUA POTABLE Y DEL SERVICIO DE SANEAMIENTO BASICO EN LA LOCALIDAD DE SANTA ROSA DE ALTO YANAJANCA , DISTRITO DE CHOLON - MARANON - HUANUCO	FICHA NORMAL 02	18/03/2015	4,056,842.00	16/09/2019	4,059,167.74	ACTIVO				ET	ET	2,525.74		0.00	HUANUCO
792	2261092	297651	MEJORAMIENTO Y AMPLIACION DE LOS SERVICIOS DE AGUA POTABLE Y SANEAMIENTO EN LA LOCALIDAD DE ALLANGA BAJA, DISTRITO DE CUTERVO, PROVINCIA DE CUTERVO - DEPARTAMENTO DE CAJAMARCA	FICHA NORMAL 02	24/03/2015	3,544,752.00	22/09/2021	2,392,885.96	ACTIVO		25/03/2015	12/12/2018	ET	ET	45,850.70		0.00	CAJAMARCA
793	2261186	292978	MEJORAMIENTO Y AMPLIACION DEL SERVICIO DE AGUA POTABLE E INSTALACION DEL SERVICIO DE ALCANTARILLADO EN EL CENTRO POBLADO NUEVO CHANCHAMAYO , DISTRITO DE BAJO BIAVO - BELLAVISTA - SAN MARTIN	FICHA NORMAL 02	20/04/2015	4,563,090.00	28/11/2019	5,825,211.78	ACTIVO			4/12/2019	ET	ET	60,676.76		0.00	SAN MARTIN
794	2261189	293900	MEJORAMIENTO Y AMPLIACION DEL SERVICIO DE AGUA POTABLE Y DISPOSICION DE EXCRETAS DE LA LOCALIDAD INCAICO , DISTRITO DE SAN MARTIN - EL DORADO - SAN MARTIN	FICHA NORMAL 02	17/02/2015	4,108,773.00	27/09/2021	2,283,320.84	ACTIVO		2/09/2019	14/11/2020	2/09/2019	14/11/2020	2,213,702.77	12,250.00	100.00	SAN MARTIN
795	2261205	298223	AMPLIACION Y MEJORAMIENTO DEL SERVICIO DE AGUA POTABLE Y DISPOSICION SANITARIA DE EXCRETAS DEL CENTRO POBLADO DE SANTA ANA , DISTRITO DE SANTIAGO DE PUPUJA - AZANGARO - PUNO	FICHA NORMAL 02	31/03/2015	3,262,468.00	25/09/2021	2,182,213.56	ACTIVO		7/08/2019	30/07/2021	7/08/2019	31/07/2021	2,113,411.01	30,219.56	100.00	PUNO
796	2261247	289674	INSTALACION DEL SERVICIO DE AGUA POTABLE Y SANEAMIENTO DEL CENTRO POBLADO RURAL DE LAS FLORES , DISTRITO DE EL ESLABON - HUALLAGA - SAN MARTIN	FICHA NORMAL 02	22/04/2015	1,813,969.00	3/01/2017	1,691,347.00	ACTIVO		2/10/2017	28/09/2018	2/10/2017	28/09/2018	1,692,682.06		100.00	SAN MARTIN
797	2261669	292775	MEJORAMIENTO Y AMPLIACION DEL SERVICIO DE AGUA POTABLE E INSTALACION DEL SERVICIO DE SANEAMIENTO BASICO EN EL CENTRO POBLADO EL LIBANO , DISTRITO DE BAJO BIAVO - BELLAVISTA - SAN MARTIN	FICHA NORMAL 02	4/05/2015	3,230,104.00	10/02/2021	2,305,374.66	ACTIVO		9/11/2020	30/09/2021	2/11/2020	31/10/2021	2,300,820.74	14,260.00	100.00	SAN MARTIN
798	2261686	293721	AMPLIACION Y MEJORAMIENTO DE LOS SERVICIOS DE AGUA POTABLE Y SANEAMIENTO EN LA LOCALIDAD DE BAJO HUAHUARI , DISTRITO DE RIO NEGRO - SATIPO - JUNIN	FICHA NORMAL 02	22/07/2015	3,826,043.00	27/09/2021	2,313,382.86	ACTIVO		10/06/2019	6/12/2019	10/06/2019	10/12/2019	2,278,743.42	18,400.00	100.00	JUNIN
799	2261833	304870	AMPLIACION Y MEJORAMIENTO DEL SERVICIO DE AGUA POTABLE E INSTALACION DEL SANEAMIENTO DE LA LOCALIDAD DE SAN JOSE DE LUPUNA, DISTRITO DE IQUITOS , PROVINCIA DE MAYNAS - LORETO	FICHA NORMAL 02	13/05/2015	4,694,270.00	5/02/2021	4,739,270.00	ACTIVO				ET	ET	27,375.22		0.00	LORETO
800	2261841	304866	AMPLIACION Y MEJORAMIENTO DEL SERVICIO DE AGUA POTABLE E INSTALACION DEL SANEAMIENTO DE LA LOCALIDAD DE MANACAMIRI, DISTRITO DE IQUITOS , PROVINCIA DE MAYNAS - LORETO	FICHA NORMAL 02	23/06/2015	6,089,838.00	5/02/2021	6,134,838.00	ACTIVO				ET	ET	37,358.22		0.00	LORETO
801	2261899	304868	AMPLIACION Y MEJORAMIENTO DEL SERVICIO DE AGUA POTABLE E INSTALACION DEL SANEAMIENTO DE LA LOCALIDAD DE SANTA RITA, DISTRITO DE IQUITOS , PROVINCIA DE MAYNAS - LORETO	FICHA NORMAL 02	13/05/2015	3,516,793.00	5/02/2021	3,531,793.00	ACTIVO				ET	ET	22,835.38		0.00	LORETO
802	2261903	304873	INSTALACION DEL SERVICIO DE AGUA POTABLE Y SANEAMIENTO DE LA LOCALIDAD DE PUERTO ALEGRE , DISTRITO DE MAZAN - MAYNAS - LORETO	FICHA NORMAL 02	7/05/2015	3,129,431.00	7/05/2015	3,261,605.06	ACTIVO				ET	ET	1,950.00		0.00	LORETO
803	2262010	306410	AMPLIACION Y MEJORAMIENTO DEL SERVICIO DE AGUA POTABLE E INSTALACION DEL SANEAMIENTO DE LA LOCALIDAD DE PABUR VIEJO , DISTRITO DE LA MATANZA - MORROPON - PIURA	FICHA NORMAL 02	13/03/2015	3,601,215.00	23/09/2021	4,403,214.61	ACTIVO		15/03/2015	12/12/2018	ET	ET	54,990.01		0.00	PIURA
804	2262051	291905	MEJORAMIENTO Y AMPLIACIÓN DEL SERVICIO DE AGUA POTABLE E INSTALACIÓN DEL SERVICIO DE DISPOSICIÓN SANITARIA DE EXCRETAS EN EL CENTRO POBLADO KANARIAKI, DISTRITO DE RIO NEGRO - SATIPO - JUNÍN	FICHA NORMAL 02	19/03/2015	2,876,125.00	18/01/2018	1,947,784.86	ACTIVO		21/05/2018	17/10/2018	21/05/2018	17/10/2018	1,947,984.86		100.00	JUNIN
805	2262069	306412	AMPLIACION Y MEJORAMIENTO DEL SERVICIO DE AGUA POTABLE E INSTALACION DEL SANEAMIENTO DE LA LOCALIDAD DE LA BOCANA , DISTRITO DE LA MATANZA - MORROPON - PIURA	FICHA NORMAL 02	18/03/2015	4,789,612.00	3/12/2019	3,323,675.88	ACTIVO		2/11/2024	1/05/2025	ET	ET	50,027.51		0.00	PIURA
806	2262538	296249	MEJORAMIENTO Y AMPLIACION DEL SISTEMA DE AGUA POTABLE Y DE SANEAMIENTO BASICO DEL CENTRO POBLADO BELLAVISTA , DISTRITO DE PINTO RECODO - LAMAS - SAN MARTIN	FICHA NORMAL 02	17/04/2015	2,334,101.00	26/09/2021	2,131,177.28	ACTIVO		9/09/2019	10/11/2020	9/09/2019	30/10/2020	2,064,088.55	12,260.00	100.00	SAN MARTIN
807	2262620	304775	MEJORAMIENTO Y AMPLIACION DE LOS SERVICIOS DE AGUA POTABLE Y DISPOSICION SANITARIA DE EXCRETAS DE LA LOCALIDAD DE KULLCO , DISTRITO DE HUAYLLATI - GRAU - APURIMAC	FICHA NORMAL 02	27/03/2015	2,596,077.00	27/09/2021	2,013,354.16	ACTIVO		1/08/2019	30/11/2020	1/08/2019	30/11/2020	1,933,802.51	13,550.00	100.00	APURIMAC
808	2262781	316656	MEJORAMIENTO Y AMPLIACIÓN DEL SERVICIO DE AGUA POTABLE Y DISPOSICIÓN SANITARIA DE EXCRETAS EN LA LOCALIDAD DE CRUZPAMPA, DISTRITO DE LLUMPA, PROVINCIA DE MARISCAL LUZURIAGA, REGIÓN ANCASH	FICHA NORMAL 02	14/04/2016	4,933,501.00	16/09/2019	4,935,826.74	ACTIVO				ET	ET	5,103.24		0.00	ANCASH
809	2262794	297655	MEJORAMIENTO Y AMPLIACION DEL SERVICIO DE AGUA POTABLE E INSTALACION DEL SANEAMIENTO EN LA LOCALIDAD DE NEGROPAMPA BAJO, DISTRITO DE CHOTA , PROVINCIA DE CHOTA - CAJAMARCA	FICHA NORMAL 02	10/04/2015	5,857,619.00	17/12/2021	5,887,797.44	ACTIVO		21/09/2019	31/05/2021	21/09/2019	31/05/2021	5,111,244.95	944,492.27	100.00	CAJAMARCA
810	2262852	293271	AMPLIACION Y MEJORAMIENTO DEL SERVICIO DE AGUA POTABLE Y SANEAMIENTO BASICO DE LA LOCALIDAD QUEBRADA DE LAS DAMAS , DISTRITO DE MORROPON - MORROPON - PIURA	FICHA NORMAL 02	31/03/2015	3,686,507.00	5/10/2020	3,686,507.00	ACTIVO				ET	ET	22,067.00		0.00	PIURA
811	2262934	293914	AMPLIACION Y MEJORAMIENTO DEL SISTEMA DE AGUA POTABLE E INSTALACION DEL SERVICIO DE SANEAMIENTO BASICO EN LA LOCALIDAD DE LUCMABAMBA , DISTRITO DE CHOLON - MARANON - HUANUCO	FICHA NORMAL 02	6/05/2015	2,697,883.00	28/09/2021	2,859,573.63	ACTIVO		7/05/2015	15/08/2018	ET	ET	59,140.10		0.00	HUANUCO
812	2263606	316921	MEJORAMIENTO, AMPLIACION DE LOS SERVICIOS DE AGUA POTABLE Y DISPOSICION SANITARIA DE EXCRETAS Y ALCANTARILLADO DE LA COMUNIDAD DE SHUMAY, DISTRITO DE MARCARA - CARHUAZ - ANCASH	FICHA NORMAL 02	23/12/2015	10,009,641.00	16/09/2019	10,009,641.00	ACTIVO				ET	ET	12,577.70		0.00	ANCASH
813	2263617	291568	INSTALACIÓN DEL SERVICIO DE AGUA POTABLE Y DISPOSICIÓN SANITARIA DE EXCRETAS EN LA COMUNIDAD NATIVA DE APINIHUA, DISTRITO DE RAYMONDI, PROVINCIA DE ATALAYA, DEPARTAMENTO DE UCAYALI	FICHA NORMAL 02	25/03/2015	3,245,240.00	28/12/2020	3,247,565.74	ACTIVO				ET	ET	5,665.74		0.00	UCAYALI
814	2263629	292800	INSTALACION DE LOS SISTEMAS DE AGUA POTABLE Y SANEAMIENTO PARA EL CENTRO POBLADO DE SAN MIGUEL DE CACAO, DISTRITO DE RAMON CASTILLA , PROVINCIA DE MARISCAL RAMON CASTILLA - LORETO	FICHA NORMAL 02	28/04/2015	4,245,229.00	16/09/2019	4,245,229.00	ACTIVO				ET	ET	16,752.44		0.00	LORETO
815	2263689	304676	AMPLIACION Y MEJORAMIENTO DEL SERVICIO DE AGUA POTABLE E INSTALACION DEL SERVICIO DE DISPOSICION SANITARIA DE EXCRETAS EN EL CENTRO POBLADO DE BUENOS AIRES , DISTRITO DE RIO TAMBO - SATIPO - JUNIN	FICHA NORMAL 02	28/05/2015	1,990,048.00	5/02/2021	1,990,048.00	ACTIVO				ET	ET	20,248.09		0.00	JUNIN
816	2263778	306316	AMPLIACION Y MEJORAMIENTO DEL SERVICIO DE AGUA POTABLE E INSTALACION DEL SANEAMIENTO DE LA LOCALIDAD DE PAMPA DE LOS SILVA , DISTRITO DE LA ARENA - PIURA - PIURA	FICHA NORMAL 02	27/03/2015	3,143,503.00	5/02/2021	3,163,323.21	ACTIVO				ET	ET	19,679.50		0.00	PIURA
817	2263854	304779	MEJORAMIENTO Y AMPLIACION DE LOS SERVICIOS DE AGUA POTABLE Y DISPOSICION SANITARIA DE EXCRETAS DE LA LOCALIDAD DE QUEUNA GRANDE , DISTRITO DE HUANCARANI - PAUCARTAMBO - CUSCO	FICHA NORMAL 02	15/04/2015	5,413,726.00	28/09/2021	5,216,917.74	ACTIVO		26/11/2019	21/05/2021	26/11/2019	21/05/2021	4,673,861.64	931,896.02	100.00	CUSCO
818	2263918	300604	AMPLIACION Y MEJORAMIENTO DEL SERVICIO DE AGUA POTABLE E INSTALACION DEL SANEAMIENTO BASICO DE LA LOCALIDAD DE LICLIPAMPA , DISTRITO DE SAN BERNARDINO - SAN PABLO - CAJAMARCA	FICHA NORMAL 02	7/04/2015	3,714,814.00	10/02/2021	4,528,204.94	ACTIVO		8/04/2015	29/10/2018	ET	ET	43,014.39		0.00	CAJAMARCA

FIRMA DIGITAL
PERÚ Ministerio de Vivienda, Construcción y Saneamiento
VIVIENDA

Firmado digitalmente por:CALDERON NISHIDA Carlos Hermilio FAU 20504743307 soft
Motivo: Soy el autor del documento
Fecha: 2022/03/15 09:07:35-0500

MVCS
Por: MERA BERRIOS Jose Moises FAU 20504743307 soft
Motivo: Doy V° B°
Fecha: 2022/03/11 09:08:27-0500

MVCS
Por: MIRANDA LEYVA Juan Francisco FAU 20504743307 soft
Motivo: Doy V° B°
Fecha: 2022/03/10 17:30:37-0500

MVCS
Por: CALDERON NISHIDA Carlos Hermilio FAU 20504743307 soft
Motivo: Doy V° B°
Fecha: 2022/03/10 09:53:53-0500

N°	Código único de inversiones	Código SNIP	Nombre de la inversión	Tipo de Formato	Fecha de viabilidad	Monto viable	Fecha de última modificación	Costo actualizado	Estado de la inversión	Fecha de cierre	Fecha programada de Inicio de ejecucion fisica	Fecha programada de Fin de ejecucion fisica	Fecha real de Inicio de ejecucion fisica	Fecha real de Fin de ejecucion fisica	Avance financiero Devengado acumulado	Avance financiero Devengado del Año Vigente	Avance Fisico Real(%)	Departamento
	A	B	C	D	E	F	G	H	I	J								K
819	2264061	304795	MEJORAMIENTO Y AMPLIACION DE LOS SERVICIOS DE AGUA POTABLE Y DISPOSICION SANITARIA DE EXCRETAS DE LA LOCALIDAD DE MARCJAHUI, DISTRITO DE LLUSCO - CHUMBIVILCAS - CUSCO	FICHA NORMAL 02	1/04/2015	4,882,556.00	27/09/2021	4,942,292.99	ACTIVO		12/12/2017	26/09/2018	12/12/2017	26/09/2018	4,837,824.00	0.00	100.00	CUSCO
820	2264070	297425	AMPLIACION Y MEJORAMIENTO DEL SERVICIO DE AGUA POTABLE Y SANEAMIENTO DEL CENTRO POBLADO PASHAGON, DISTRITO DE HUAMACHUCO , PROVINCIA DE SANCHEZ CARRION - LA LIBERTAD	FICHA NORMAL 02	1/04/2015	3,608,524.00	29/05/2020	3,913,586.43	ACTIVO		1/04/2015	29/07/2020	ET	ET	46,447.66		0.00	LA LIBERTAD
821	2264128	294120	AMPLIACION Y MEJORAMIENTO DEL SISTEMA DE AGUA POTABLE E INSTALACION DEL SERVICIO DE SANEAMIENTO BASICO DE LA LOCALIDAD DE EL PORVENIR, DISTRITO DE HUACRACHUCO , PROVINCIA DE MARANON - HUANUCO	FICHA NORMAL 02	20/07/2015	2,945,733.00	16/09/2019	2,948,058.74	ACTIVO				ET	ET	5,989.74		0.00	HUANUCO
822	2264141	302267	MEJORAMIENTO Y AMPLIACION DE LOS SERVICIOS DE AGUA POTABLE Y SANEAMIENTO DEL CENTRO POBLADO DE PUERTO LUZ , DISTRITO DE MADRE DE DIOS - MANU - MADRE DE DIOS	FICHA NORMAL 02	31/03/2015	2,815,940.00	13/01/2020	4,259,524.01	ACTIVO		31/03/2015	30/12/2019	ET	ET	84,603.79	25,100.00	0.00	MADRE DE DIOS
823	2264206	290947	MEJORAMIENTO Y AMPLIACION DEL SERVICIO DE AGUA POTABLE Y SANEAMIENTO EN EL CENTRO POBLADO VILLA RICA, DISTRITO DE PARDO MIGUEL - RIOJA - SAN MARTIN	FICHA NORMAL 02	30/04/2015	2,804,672.00	24/09/2021	2,437,864.38	ACTIVO		1/05/2015	27/08/2018	ET	ET	52,916.35		0.00	SAN MARTIN
824	2264617	298273	MEJORAMIENTO Y AMPLIACIÓN DEL SERVICIO DE AGUA POTABLE Y SANEAMIENTO BÁSICO DE LA COMUNIDAD NATIVA DE DULCE GLORIA- DISTRITO DE YURUA, PROVINCIA DE ATALAYA, DEPARTAMENTO DE UCAYALI	FICHA NORMAL 02	9/04/2015	5,494,823.00	23/09/2021	5,923,203.08	ACTIVO		10/05/2015	29/12/2018	ET	ET	48,390.80		0.00	UCAYALI
825	2264857	293715	MEJORAMIENTO Y AMPLIACIÓN DE LOS SERVICIOS DE AGUA POTABLE, ALCANTARILLADO Y PLANTA DE TRATAMIENTO DE AGUAS RESIDUALES EN EL CENTRO POBLADO NUEVA ESPERANZA, DISTRITO DE RIO NEGRO - SATIPO - JUNÍN	FICHA NORMAL 02	29/04/2015	9,605,557.00	23/09/2021	6,910,506.53	ACTIVO		2/05/2015	7/07/2018	ET	ET	51,817.93		0.00	JUNIN
826	2265193	317531	MEJORAMIENTO Y AMPLIACION DE LOS SERVICIOS DE AGUA POTABLE Y DISPOSICION SANITARIA DE EXCRETAS DEL CASERIO DE LLUICHOCOLPAN, DISTRITO DE LLUMPA - MARISCAL LUZURIAGA - ANCASH	FICHA NORMAL 02	31/05/2016	7,007,876.00	27/09/2021	6,967,338.27	ACTIVO		1/08/2019	11/09/2020	1/08/2019	11/09/2020	6,646,943.14	301,847.56	100.00	ANCASH
827	2265210	293717	MEJORAMIENTO Y AMPLIACIÓN DEL SERVICIO DE AGUA POTABLE E INSTALACIÓN DE LOS SERVICIOS DE ALCANTARILLADO, PLANTA DE TRATAMIENTO Y DISPOSICIÓN SANITARIA DE EXCRETAS EN EL CENTRO POBLADO PORTILLO BAJO, DISTRITO DE RIO NEGRO – SATIPO – JUNÍN	FICHA NORMAL 02	29/04/2015	8,087,154.00	28/09/2021	6,429,949.53	ACTIVO		13/09/2019	15/09/2021	13/09/2019		5,209,233.38	1,506,532.22	62.11	JUNIN
828	2265309	317577	MEJORAMIENTO Y AMPLIACION DE LOS SERVICIOS DE AGUA POTABLE, DISPOSICION SANITARIA DE EXCRETAS Y ALCANTARILLADO DEL CASERIO DE TUYU , DISTRITO DE MARCARA - CARHUAZ - ANCASH	FICHA NORMAL 02	16/09/2016	5,110,478.00	5/11/2021	7,378,330.56	ACTIVO		7/04/2019	6/05/2019	ET	ET	43,446.50		0.00	ANCASH
829	2265352	294680	MEJORAMIENTO Y AMPLIACION DEL SISTEMA DE AGUA POTABLE Y SANEAMIENTO BASICO EN EL CENTRO POBLADO SANTA ELENA , DISTRITO DE SOCOTA - CUTERVO - CAJAMARCA	FICHA NORMAL 02	8/04/2015	3,002,278.00	27/09/2021	2,505,524.33	ACTIVO		29/01/2018	15/11/2021	29/01/2018		2,505,524.32		98.68	CAJAMARCA
830	2265366	294835	MEJORAMIENTO Y AMPLIACION DEL SERVICIO DE AGUA POTABLE Y SANEAMIENTO BASICO DEL CENTRO POBLADO SHAHUIN , DISTRITO DE SAN ANDRES DE CUTERVO - CUTERVO - CAJAMARCA	FICHA NORMAL 02	8/04/2015	2,084,437.00	27/10/2016	1,806,163.12	ACTIVO		15/02/2022	2/07/2022			1,806,163.53		0.00	CAJAMARCA
831	2265601	298283	MEJORAMIENTO Y AMPLIACION DEL SERVICIO DE AGUA POTABLE Y SANEAMIENTO BASICO DE LA CC.NN DE SEMPAYA , DISTRITO DE TAHUANIA - ATALAYA - UCAYALI	FICHA NORMAL 02	7/08/2015	2,555,145.00	11/02/2021	4,009,446.19	ACTIVO		1/07/2013	30/12/2018	ET	ET	48,390.80		0.00	UCAYALI
832	2265614	299715	MEJORAMIENTO Y AMPLIACION DEL SERVICIO DE AGUA POTABLE Y SANEAMIENTO BASICO DEL CENTRO POBLADO DE CARMEN ALTO , DISTRITO DE SANTO DOMINGO DE ACOBAMBA - HUANCAYO - JUNIN	FICHA NORMAL 02	20/04/2015	2,638,152.00	27/09/2021	2,067,189.36	ACTIVO		19/08/2019	10/10/2020	19/08/2019	10/10/2020	1,943,056.10	17,453.00	100.00	JUNIN
833	2265626	295155	MEJORAMIENTO DEL SERVICIO DE AGUA POTABLE Y DISPOSICION SANITARIA DE EXCRETAS DEL CASERIO DE CANHUAR, DISTRITO DE QUILLO - PROVINCIA DE YUNGAY - DEPARTAMENTO DE ANCASH	FICHA NORMAL 02	7/04/2015	1,528,672.00	28/12/2020	1,530,997.74	ACTIVO				ET	ET	21,840.94		0.00	ANCASH
834	2265667	292050	INSTALACION DE LOS SISTEMAS DE AGUA POTABLE Y SANEAMIENTO PARA EL CENTRO POBLADO DE SANTA ELENA DE IMASA , DISTRITO DE SAN PABLO - MARISCAL RAMON CASTILLA - LORETO	FICHA NORMAL 02	17/04/2015	4,681,657.00	16/09/2019	4,681,657.00	ACTIVO				ET	ET	16,752.44		0.00	LORETO
835	2265902	295446	MEJORAMIENTO Y AMPLIACIÓN DEL SERVICIO DE AGUA POTABLE E INSTALACIÓN DE DISPOSICION SANITARIA DE EXCRETAS EN EL CENTRO POBLADO DE YANESHA BAJA, DISTRITO DE PERENE, PROVINCIA CHANCHAMAYO, REGIÓN JUNIN	FICHA NORMAL 02	10/04/2015	3,370,533.00	17/11/2021	2,586,428.68	ACTIVO		10/04/2015	20/12/2019	ET	ET	56,459.06		0.00	JUNIN
836	2265957	295447	INSTALACIÓN DE LOS SERVICIOS DE AGUA POTABLE Y DISPOSICIÓN SANITARIA DE EXCRETAS EN EL CENTRO POBLADO DE ALTO HUACAMAYO, DISTRITO DE PERENE, PROVINCIA CHANCHAMAYO, REGIÓN JUNÍN	FICHA NORMAL 02	8/06/2015	2,733,473.00	16/12/2021	2,406,015.14	ACTIVO		9/06/2015	27/11/2018	ET	ET	56,756.05		0.00	JUNIN
837	2266082	292834	MEJORAMIENTO Y AMPLIACIÓN DEL SERVICIO DE AGUA POTABLE E INSTALACIÓN DEL SERVICIO DE SANEAMIENTO EN EL CENTRO POBLADO SHAMPUYACU, DISTRITO DE AWAJUN - RIOJA - SAN MARTÍN	FICHA NORMAL 02	14/07/2015	5,250,190.00	17/12/2021	7,542,228.59	ACTIVO		15/01/2020	27/06/2021	15/01/2020	25/06/2021	6,846,904.93	2,207,899.98	100.00	SAN MARTIN
838	2266177	304262	MEJORAMIENTO Y AMPLIACION DE LOS SERVICIOS DE AGUA POTABLE Y DISPOSICION SANITARIA DE EXCRETAS DE LA LOCALIDAD DE PAUCARBAMBA , DISTRITO DE MARAS - URUBAMBA - CUSCO	FICHA NORMAL 02	15/04/2015	2,941,458.00	25/09/2021	2,173,760.92	ACTIVO		3/06/2019	30/11/2019	3/06/2019	30/11/2019	2,107,306.81	9,350.00	100.00	CUSCO
839	2266195	293940	INSTALACION DEL SISTEMA DE AGUA POTABLE Y SANEAMIENTO BASICO EN LA LOCALIDAD CORVINA COLORADA , DISTRITO DE MONZON - HUAMALIES - HUANUCO	FICHA NORMAL 02	22/04/2015	2,089,156.00	28/09/2021	1,703,465.00	ACTIVO		23/04/2015	30/04/2019	ET	ET	56,580.35		0.00	HUANUCO
840	2266243	293123	AMPLIACION Y MEJORAMIENTO DEL SERVICIO DE AGUA POTABLE E INSTALACION DEL SANEAMIENTO BASICO DE LA LOCALIDAD DE HUASANCHE , DISTRITO DE LAGUNAS - AYABACA - PIURA	FICHA NORMAL 02	10/04/2015	4,414,195.00	28/11/2019	2,476,772.95	ACTIVO		10/04/2015	16/12/2019	ET	ET	47,359.24		0.00	PIURA
841	2266244	294517	INSTALACION DEL SERVICIO DE AGUA POTABLE Y SANEAMIENTO DEL CENTRO POBLADO INCA ROCA , DISTRITO DE TAMBO GRANDE - PIURA - PIURA	FICHA NORMAL 02	20/04/2015	6,254,483.00	30/09/2019	6,254,483.00	ACTIVO				ET	ET	21,693.83		0.00	PIURA
842	2266318	293937	INSTALACION DEL SERVICIO DE AGUA POTABLE Y SANEAMIENTO DEL CENTRO POBLADO SANTA ELENA YAHUAR HUACA , DISTRITO DE TAMBO GRANDE - PIURA - PIURA	FICHA NORMAL 02	5/05/2015	4,321,445.00	30/09/2019	4,321,445.00	ACTIVO				ET	ET	22,693.83		0.00	PIURA
843	2266369	299476	MEJORAMIENTO Y AMPLIACION DEL SERVICIO DE AGUA POTABLE Y SANEAMIENTO BASICO DEL CENTRO POBLADO DE CHAQUICOCHA PAMPA , DISTRITO DE SANTO DOMINGO DE ACOBAMBA - HUANCAYO - JUNIN	FICHA NORMAL 02	20/04/2015	2,447,507.00	26/09/2021	2,041,623.01	ACTIVO		14/10/2019	30/09/2021	14/10/2019	18/10/2021	1,983,907.05	20,203.00	100.00	JUNIN
844	2266391	304942	AMPLIACION Y MEJORAMIENTO DEL SERVICIO DE AGUA POTABLE E INSTALACION DEL SANEAMIENTO DE LA LOCALIDAD DE CAROCOCHA , DISTRITO DE BELEN - MAYNAS - LORETO	FICHA NORMAL 02	13/04/2015	3,549,827.00	30/09/2019	3,679,399.16	ACTIVO				ET	ET	39,540.98		0.00	LORETO
845	2266404	294523	INSTALACION DEL SERVICIO DE AGUA POTABLE Y SANEAMIENTO DEL CENTRO POBLADO TOPARPA , DISTRITO DE TAMBO GRANDE - PIURA - PIURA	FICHA NORMAL 02	7/05/2015	4,674,814.00	30/09/2019	4,674,814.00	ACTIVO				ET	ET	21,693.83		0.00	PIURA
846	2266591	300661	MEJORAMIENTO Y AMPLIACION DEL SERVICIO DE AGUA POTABLE E INSTALACION DEL SANEAMIENTO EN LA LOCALIDAD DE CHUNIGA , DISTRITO DE LA LIBERTAD DE PALLAN - CELENDIN - CAJAMARCA	FICHA NORMAL 02	22/04/2015	5,326,353.00	28/09/2021	5,539,295.87	ACTIVO		11/10/2019	12/03/2021	11/10/2019	12/03/2021	4,979,803.83	443,656.88	100.00	CAJAMARCA
847	2266633	304872	INSTALACION DEL SERVICIO DE AGUA POTABLE Y SANEAMIENTO DE LA LOCALIDAD DE ESPERANZA , DISTRITO DE FERNANDO LORES - MAYNAS - LORETO	FICHA NORMAL 02	22/04/2015	3,696,662.00	13/02/2020	3,826,234.16	ACTIVO				ET	ET	37,790.00		0.00	LORETO
848	2267017	300765	INSTALACION DEL SERVICIO DE AGUA POTABLE Y DISPOSICION SANITARIA DE EXCRETAS EN LOS CENTROS POBLADOS DE QUEMPIRI Y YOYATO , DISTRITO DE RIO TAMBO - SATIPO - JUNIN	FICHA NORMAL 02	17/02/2015	6,457,862.00	21/12/2021	7,702,435.62	ACTIVO				ET	ET	65,643.84	9,000.00	0.00	JUNIN
849	2267018	299854	INSTALACION DEL SERVICIO DE AGUA POTABLE Y DISPOSICION SANITARIA DE EXCRETAS EN EL CENTRO POBLADO CAMANTAVISHI , DISTRITO DE RIO TAMBO - SATIPO - JUNIN	FICHA NORMAL 02	17/02/2015	2,713,518.00	28/12/2020	2,719,455.03	ACTIVO				ET	ET	54,092.84		0.00	JUNIN
850	2267309	294519	INSTALACION DEL SERVICIO DE AGUA POTABLE Y SANEAMIENTO DEL CENTRO POBLADO VALLE SAN JUAN , DISTRITO DE TAMBO GRANDE - PIURA - PIURA	FICHA NORMAL 02	30/04/2015	6,069,173.00	30/09/2019	6,069,173.00	ACTIVO				ET	ET	22,693.83		0.00	PIURA
851	2268242	294567	MEJORAMIENTO Y AMPLIACION DEL SERVICIO DE AGUA POTABLE Y SANEAMIENTO BASICO EN EL CASERIO CASERIO HUASCAR , DISTRITO DE LUYANDO - LEONCIO PRADO - HUANUCO	FICHA NORMAL 02	29/04/2015	2,697,964.00	28/12/2020	2,700,289.74	ACTIVO				ET	ET	23,914.18		0.00	HUANUCO
852	2268480	292213	AMPLIACION Y MEJORAMIENTO DEL SISTEMA DE AGUA POTABLE Y SANEAMIENTO BASICO EN EL CENTRO POBLADO EL DORADO , DISTRITO DE OMIA - RODRIGUEZ DE MENDOZA - AMAZONAS	FICHA NORMAL 02	29/04/2015	3,252,884.00	22/09/2021	2,465,644.80	ACTIVO		30/04/2015	3/07/2018	ET	ET	43,390.55		0.00	AMAZONAS
853	2268511	294664	MEJORAMIENTO Y AMPLIACION DEL SERVICIO DE AGUA POTABLE Y SANEAMIENTO BASICO EN EL CASERIO HONOLULU , DISTRITO DE MARIANO DAMASO BERAUN - LEONCIO PRADO - HUANUCO	FICHA NORMAL 02	13/05/2015	3,123,160.00	2/07/2019	3,164,039.48	ACTIVO				ET	ET	96,753.38		0.00	HUANUCO
854	2268856	293738	MEJORAMIENTO Y AMPLIACION DEL SERVICIO DE AGUA POTABLE Y DISPOSICION DE EXCRETAS DE LA LOCALIDAD CANAAN , DISTRITO DE ALONSO DE ALVARADO - LAMAS - SAN MARTIN	FICHA NORMAL 02	29/04/2015	2,653,759.00	27/09/2021	2,265,438.72	ACTIVO		2/09/2019	12/12/2020	2/09/2019	12/12/2020	2,192,039.04	12,250.00	100.00	SAN MARTIN
855	2269183	292074	INSTALACION DE LOS SISTEMAS DE AGUA POTABLE Y SANEAMIENTO PARA EL CENTRO POBLADO DE PROSPERIDAD , DISTRITO DE SAN PABLO - MARISCAL RAMON CASTILLA - LORETO	FICHA NORMAL 02	24/04/2015	4,311,490.00	16/09/2019	4,311,490.00	ACTIVO				ET	ET	20,958.94		0.00	LORETO
856	2269255	298077	INSTALACION DEL SERVICIO DE AGUA POTABLE Y SANEAMIENTO BASICO EN EL CASERIO ALTO MASHOCA , DISTRITO DE CODO DEL POZUZO - PUERTO INCA - HUANUCO	FICHA NORMAL 02	20/05/2015	1,462,746.00	28/12/2020	1,465,071.74	ACTIVO				ET	ET	23,139.19		0.00	HUANUCO

FIRMA DIGITAL
PERÚ Ministerio de Vivienda, Construcción y Saneamiento
VIVIENDA

Firmado digitalmente por:CALDERON NISHIDA Carlos Hermilio FAU 20504743307 soft
Motivo: Soy el autor del documento
Fecha: 2022/03/15 09:07:35-0500

MVCS
Por: MERA BERRIOS Jose Moises FAU 20504743307 soft
Motivo: Doy V° B°
Fecha: 2022/03/11 09:08:27-0500

MVCS
Por: MIRANDA LEYVA Juan Francisco FAU 20504743307 soft
Motivo: Doy V° B°
Fecha: 2022/03/10 17:30:37-0500

MVCS
Por: CALDERON NISHIDA Carlos Hermilio FAU 20504743307 soft
Motivo: Doy V° B°
Fecha: 2022/03/10 09:53:53-0500

N°	Código único de inversiones	Código SNIP	Nombre de la inversión	Tipo de Formato	Fecha de viabilidad	Monto viable	Fecha de última modificación	Costo actualizado	Estado de la inversión	Fecha de cierre	Fecha programada de Inicio de ejecucion fisica	Fecha programada de Fin de ejecucion fisica	Fecha real de Inicio de ejecucion fisica	Fecha real de Fin de ejecucion fisica	Avance financiero Devengado acumulado	Avance financiero Devengado del Año Vigente	Avance Fisico Real(%)	Departamento
	A	B	C	D	E	F	G	H	I	J								K
857	2269363	293034	INSTALACION DE LOS SISTEMAS DE AGUA POTABLE Y SANEAMIENTO PARA EL CENTRO POBLADO DE PUERTO ALEGRE, DISTRITO DE RAMON CASTILLA , PROVINCIA DE MARISCAL RAMON CASTILLA - LORETO	FICHA NORMAL 02	15/05/2015	3,052,353.00	5/02/2021	3,052,353.00	ACTIVO				ET	ET	32,352.86		0.00	LORETO
858	2269613	299028	MEJORAMIENTO Y AMPLIACION DEL SERVICIO DE AGUA POTABLE Y SANEAMIENTO BASICO DEL CENTRO POBLADO DE HUALCHANCCA , DISTRITO DE LOS MOROCHUCOS - CANGALLO - AYACUCHO	FICHA NORMAL 02	5/05/2015	5,349,889.00	20/12/2019	2,557,510.87	ACTIVO		5/05/2015	23/12/2019	ET	ET	52,441.78		0.00	AYACUCHO
859	2269981	292971	MEJORAMIENTO Y AMPLIACION DEL SERVICIO DE AGUA POTABLE E INSTALACION DEL SERVICIO DE SANEAMIENTO BASICO EN EL CENTRO POBLADO ALTO PONAZA , DISTRITO DE SHAMBOYACU - PICOTA - SAN MARTIN	FICHA NORMAL 02	7/05/2015	2,779,781.00	27/09/2021	2,194,092.10	ACTIVO		4/11/2019	7/01/2021	4/11/2019	7/01/2021	2,131,104.26	14,260.00	100.00	SAN MARTIN
860	2270790	299647	MEJORAMIENTO Y AMPLIACION DEL SERVICIO DE AGUA POTABLE Y SANEAMIENTO BASICO DEL CENTRO POBLADO DE SANTA ROSA DE CHAQUICOCHA , DISTRITO DE SANTO DOMINGO DE ACOBAMBA - HUANCAYO - JUNIN	FICHA NORMAL 02	13/05/2015	4,507,896.00	10/02/2021	4,958,516.12	ACTIVO		14/05/2015	19/11/2018	ET	ET	53,983.78		0.00	JUNIN
861	2270997	302281	MEJORAMIENTO Y AMPLIACION DE LOS SERVICIOS DE AGUA POTABLE Y SANEAMIENTO DEL CENTRO POBLADO DE PUMACHANCA , DISTRITO DE OLLACHEA - CARABAYA - PUNO	FICHA NORMAL 02	19/05/2015	3,525,310.00	17/12/2021	4,408,968.20	ACTIVO		17/09/2019	31/05/2022	17/09/2019		2,509,645.43	14,079.13	56.64	PUNO
862	2271290	307250	AMPLIACION Y MEJORAMIENTO DEL SERVICIO DE AGUA POTABLE E INSTALACION DEL SERVICIO DE DISPOSICION SANITARIA DE EXCRETAS EN EL CENTRO POBLADO DE MARCOPATA, DISTRITO DE HUACRACHUCO, PROVINCIA DE MARANON, DEPARTAMENTO DE HUANUCO	FICHA NORMAL 02	16/07/2015	3,922,396.00	29/09/2021	2,048,963.37	ACTIVO		17/07/2015	29/08/2018	ET	ET	57,888.36		0.00	HUANUCO
863	2271304	300615	MEJORAMIENTO Y AMPLIACION DEL SERVICIO DE AGUA POTABLE E INSTALACION DEL SANEAMIENTO EN LA LOCALIDAD DE NUEVA ALIANZA, DISTRITO DE LA LIBERTAD DE PALLAN - CELENDIN - CAJAMARCA	FICHA NORMAL 02	22/06/2015	2,347,594.00	27/09/2021	1,822,925.08	ACTIVO		14/10/2019	13/02/2021	14/10/2019	13/02/2021	1,754,431.77	26,981.00	100.00	CAJAMARCA
864	2271577	292013	INSTALACION DE LOS SISTEMAS DE AGUA POTABLE Y SANEAMIENTO PARA EL CENTRO POBLADO DE JESUS DE PRAGA , DISTRITO DE SAN PABLO - MARISCAL RAMON CASTILLA - LORETO	FICHA NORMAL 02	6/05/2015	4,357,225.00	16/09/2019	4,357,225.00	ACTIVO				ET	ET	22,252.44		0.00	LORETO
865	2271599	292063	INSTALACION DE LOS SISTEMAS DE AGUA POTABLE Y SANEAMIENTO PARA EL CENTRO POBLADO DE RESACA PERUATE , DISTRITO DE SAN PABLO - MARISCAL RAMON CASTILLA - LORETO	FICHA NORMAL 02	28/05/2015	3,511,749.00	16/09/2019	3,511,749.00	ACTIVO				ET	ET	20,958.94		0.00	LORETO
866	2271857	293357	AMPLIACION Y MEJORAMIENTO DEL SERVICIO DE AGUA POTABLE E INSTALACION DEL SANEAMIENTO BASICO DE LA LOCALIDAD DE NUEVO PORVENIR , DISTRITO DE PACAIPAMPA - AYABACA - PIURA	FICHA NORMAL 02	13/05/2015	3,883,055.00	22/09/2021	2,381,874.38	ACTIVO		13/05/2015	28/11/2019	ET	ET	51,984.24		0.00	PIURA
867	2272048	304960	AMPLIACION Y MEJORAMIENTO DEL SERVICIO DE AGUA POTABLE E INSTALACION DEL SANEAMIENTO DE LA LOCALIDAD DE BELEN , DISTRITO DE TIGRE - LORETO - LORETO	FICHA NORMAL 02	18/06/2015	4,477,336.00	5/02/2021	4,522,335.88	ACTIVO				ET	ET	94,319.31	11,950.00	0.00	LORETO
868	2272083	295896	INSTALACION DEL SERVICIO DE AGUA POTABLE Y SANEAMIENTO EN LA LOCALIDAD DE LICAYATE , DISTRITO DE HUAMBOS - PROVINCIA DE CHOTA - CAJAMARCA	FICHA NORMAL 02	16/06/2015	3,840,223.00	25/10/2019	4,393,152.56	ACTIVO		2/11/2024	1/05/2025	ET	ET	49,011.77		0.00	CAJAMARCA
869	2272364	304880	INSTALACION DEL SERVICIO DE AGUA POTABLE Y SANEAMIENTO DE LA LOCALIDAD DE HUAMAN URCO , DISTRITO DE MAZAN - MAYNAS - LORETO	FICHA NORMAL 02	19/06/2015	4,151,052.00	5/02/2021	4,285,177.48	ACTIVO				ET	ET	74,365.20		0.00	LORETO
870	2272590	300709	MEJORAMIENTO Y AMPLIACION DEL SERVICIO DE AGUA POTABLE E INSTALACION DEL SANEAMIENTO EN LA LOCALIDAD DE VELASQUEZ , DISTRITO DE LA LIBERTAD DE PALLAN - CELENDIN - CAJAMARCA	FICHA NORMAL 02	9/06/2015	4,481,657.00	22/09/2021	4,912,148.70	ACTIVO		17/07/2015	5/01/2018	ET	ET	26,324.00		0.00	CAJAMARCA
871	2272942	292675	MEJORAMIENTO Y AMPLIACION DEL SERVICIO DE AGUA POTABLE, ALCANTARILLADO Y PTAR DE LA PC HAQUIRA, DISTRITO DE HAQUIRA - COTABAMBAS - APURIMAC	FICHA NORMAL 02	12/06/2015	16,932,815.00	23/09/2021	17,060,851.32	ACTIVO		12/06/2015	29/03/2017	22/01/2018	8/08/2019	16,503,143.06	16,398.84	100.00	APURIMAC
872	2273312	300508	AMPLIACION Y MEJORAMIENTO DEL SERVICIO DE AGUA POTABLE E INSTALACION DEL SANEAMIENTO BASICO DE LA LOCALIDAD DE EL CARDON, DISTRITO DE JOSE SABOGAL - SAN MARCOS - CAJAMARCA	FICHA NORMAL 02	22/05/2015	2,468,280.00	27/09/2021	2,148,740.11	ACTIVO		1/06/2021	30/11/2021	1/06/2021	28/10/2021	2,131,860.98	25,930.00	100.00	CAJAMARCA
873	2273336	299044	MEJORAMIENTO Y AMPLIACION DEL SERVICIO DE AGUA POTABLE Y SANEAMIENTO BASICO DEL CENTRO POBLADO PACCHA , DISTRITO DE VINCHOS - HUAMANGA - AYACUCHO	FICHA NORMAL 02	24/06/2015	5,214,839.00	2/12/2019	5,801,487.31	ACTIVO		24/06/2015	11/12/2019	ET	ET	54,566.78		0.00	AYACUCHO
874	2273339	300006	MEJORAMIENTO Y AMPLIACION DEL SERVICIO DE AGUA POTABLE Y SANEAMIENTO BASICO DEL CENTRO POBLADO DE ARIZONA , DISTRITO DE VINCHOS - HUAMANGA - AYACUCHO	FICHA NORMAL 02	23/06/2015	5,803,242.00	5/02/2021	5,819,579.00	ACTIVO				ET	ET	17,732.87		0.00	AYACUCHO
875	2273473	304794	MEJORAMIENTO Y AMPLIACION DE LOS SERVICIOS DE AGUA POTABLE Y DISPOSICION SANITARIA DE EXCRETAS DE LA LOCALIDAD DE CHACACHIMPA , DISTRITO DE OCONGATE - QUISPICANCHI - CUSCO	FICHA NORMAL 02	26/05/2015	3,279,849.00	27/09/2021	2,447,358.74	ACTIVO		12/08/2019	31/10/2020	2/09/2019	31/10/2020	2,411,419.25	13,579.00	100.00	CUSCO
876	2274015	299718	MEJORAMIENTO Y AMPLIACION DEL SERVICIO DE AGUA POTABLE Y SANEAMIENTO BASICO DEL CENTRO POBLADO DE MANZANITA , DISTRITO DE ANCHONGA - ANGARAES - HUANCAVELICA	FICHA NORMAL 02	18/05/2015	4,038,736.00	29/09/2021	3,773,562.90	ACTIVO		8/12/2015	6/04/2018	ET	ET	48,717.25		0.00	HUANCAVELICA
877	2274126	305417	AMPLIACION Y MEJORAMIENTO DE LOS SERVICIOS DE AGUA POTABLE Y DISPOSICION SANITARIA DE EXCRETAS EN EL CENTRO POBLADO MATERIATO, DISTRITO DE MAZAMARI, PROVINCIA DE SATIPO, DEPARTAMENTO DE JUNIN	FICHA NORMAL 02	19/05/2015	2,223,151.00	16/09/2019	2,225,476.74	ACTIVO				ET	ET	29,099.09		0.00	JUNIN
878	2274221	304876	AMPLIACION Y MEJORAMIENTO DEL SERVICIO DE AGUA POTABLE E INSTALACION DEL SANEAMIENTO DE LA LOCALIDAD DE AUCAYO , DISTRITO DE FERNANDO LORES - MAYNAS - LORETO	FICHA NORMAL 02	20/05/2015	6,447,180.00	13/02/2020	6,492,180.00	ACTIVO				ET	ET	15,931.50		0.00	LORETO
879	2274336	289756	AMPLIACION Y MEJORAMIENTO DEL SERVICIO DE AGUA POTABLE E INSTALACION DEL SERVICIO DE SANEAMIENTO DEL CENTRO POBLADO DE SOLEDAD , DISTRITO DE PAJARILLO - MARISCAL CACERES - SAN MARTIN	FICHA NORMAL 02	19/05/2015	2,102,311.00	22/09/2021	2,183,274.99	ACTIVO		7/08/2015	19/12/2018	ET	ET	45,518.73		0.00	SAN MARTIN
880	2274657	298427	MEJORAMIENTO Y AMPLIACION DEL SERVICIO DE AGUA POTABLE Y DISPOSICION SANITARIA DE EXCRETAS EN EL CENTRO POBLADO PATIATI , DISTRITO DE PUSI - HUANCANE - PUNO	FICHA NORMAL 02	19/05/2015	9,985,912.00	28/12/2020	9,991,849.03	ACTIVO				ET	ET	10,132.03		0.00	PUNO
881	2274713	298545	MEJORAMIENTO Y AMPLIACION DEL SERVICIO DE AGUA POTABLE Y SANEAMIENTO BASICO EN EL CENTRO POBLADO DE COARITA , DISTRITO DE PARATIA - LAMPA - PUNO	FICHA NORMAL 02	22/05/2015	5,214,485.00	9/04/2020	5,237,630.74	ACTIVO				ET	ET	22,357.55		0.00	PUNO
882	2275299	302278	MEJORAMIENTO Y AMPLIACIÓN DEL SERVICIO DE AGUA POTABLE E INSTALACIÓN DE SANEAMIENTO BÁSICO EN EL CENTRO POBLADO DE PALCA, DISTRITO DE OLLACHEA, DEPARTAMENTO DE PUNO	FICHA NORMAL 02	2/07/2015	5,650,237.00	23/09/2021	4,230,404.56	ACTIVO		13/07/2021	9/01/2022	17/07/2021		3,194,232.76	3,140,728.97	0.00	PUNO
883	2275415	296253	INSTALACION DEL SERVICIO DE AGUA POTABLE Y SANEAMIENTO BASICO EN EL CASERIO DE PUEBLO NUEVO , DISTRITO DE TOURNAVISTA - PUERTO INCA - HUANUCO	FICHA NORMAL 02	20/05/2015	2,578,943.00	30/09/2019	2,581,268.74	ACTIVO				ET	ET	21,814.19		0.00	HUANUCO
884	2276070	302287	MEJORAMIENTO Y AMPLIACION DE LOS SERVICIOS DE AGUA POTABLE Y SANEAMIENTO DEL CENTRO POBLADO DE APABUCO, DISTRITO DE SANDIA , PROVINCIA DE SANDIA - PUNO	FICHA NORMAL 02	8/06/2015	2,659,062.00	23/09/2021	4,154,795.33	ACTIVO		1/06/2015	30/11/2017	ET	ET	57,967.28		0.00	PUNO
885	2276132	302288	MEJORAMIENTO Y AMPLIACION DE LOS SERVICIOS DE AGUA POTABLE Y SANEAMIENTO DEL CENTRO POBLADO AYO, DISTRITO DE SANDIA , PROVINCIA DE SANDIA - PUNO	FICHA NORMAL 02	8/06/2015	2,717,245.00	17/12/2021	3,444,369.03	ACTIVO		16/07/2019	31/01/2020	16/07/2019	31/01/2020	3,188,749.04	326,228.32	100.00	PUNO
886	2276144	292910	MEJORAMIENTO Y AMPLIACION DEL SERVICIO DE AGUA POTABLE E INSTALACION DEL SERVICIO DE ALCANTARILLADO EN EL CENTRO POBLADO VALPARAISO , DISTRITO DE BAJO BIAVO - BELLAVISTA - SAN MARTIN	FICHA NORMAL 02	3/06/2015	3,560,022.00	20/12/2018	4,095,808.58	ACTIVO		3/06/2015	27/12/2018	ET	ET	55,063.26		0.00	SAN MARTIN
887	2276196	289671	INSTALACION DEL SERVICIO DE AGUA POTABLE Y SANEAMIENTO DEL CENTRO POBLADO RURAL DE LA FLORIDA , DISTRITO DE POLVORA - TOCACHE - SAN MARTIN	FICHA NORMAL 02	3/06/2015	3,485,600.00	23/09/2021	4,545,452.92	ACTIVO		4/06/2015	8/11/2018	ET	ET	52,318.73		0.00	SAN MARTIN
888	2278286	299475	MEJORAMIENTO Y AMPLIACION DEL SERVICIO DE AGUA POTABLE Y SANEAMIENTO BASICO DEL CENTRO POBLADO DE SAN MARCOS DE ROCCHAC , DISTRITO DE SAN MARCOS DE ROCCHAC - TAYACAJA - HUANCAVELICA	FICHA NORMAL 02	15/06/2015	3,723,960.00	4/11/2021	6,738,776.30	ACTIVO				ET	ET	58,546.28	19,939.20	0.00	HUANCAVELICA
889	2278317	299477	MEJORAMIENTO Y AMPLIACION DEL SERVICIO DE AGUA POTABLE Y SANEAMIENTO BASICO DEL CENTRO POBLADO DE ANDABAMBA , DISTRITO DE ANDABAMBA - ACOBAMBA - HUANCAVELICA	FICHA NORMAL 02	16/06/2015	5,196,563.00	30/11/2020	5,225,093.30	ACTIVO				ET	ET	49,283.10		0.00	HUANCAVELICA
890	2278429	305403	INSTALACION DEL SERVICIO DE AGUA POTABLE Y DISPOSICION SANITARIA DE EXCRETAS EN EL CENTRO POBLADO DE UNION PROGRESO , DISTRITO DE PANGOA - SATIPO - JUNIN	FICHA NORMAL 02	16/06/2015	2,836,859.00	5/02/2021	2,836,859.00	ACTIVO				ET	ET	26,773.37		0.00	JUNIN
891	2278891	291442	MEJORAMIENTO Y AMPLIACION DEL SERVICIO DE AGUA POTABLE E INSTALACION DEL SANEAMIENTO BASICO EN LA LOCALIDAD DE NUEVO HORIZONTE , DISTRITO DE CHADIN - CHOTA - CAJAMARCA	FICHA NORMAL 02	23/06/2015	2,775,809.00	26/09/2021	2,050,463.08	ACTIVO		18/11/2019	30/01/2021	18/11/2019	30/01/2021	2,004,790.08	36,550.00	100.00	CAJAMARCA
892	2278906	295586	INSTALACION DE LOS SERVICIOS DE AGUA POTABLE Y DISPOSICION SANITARIA DE EXCRETAS EN EL CENTRO POBLADO DE QUEBRADA SANTA ROSA, DISTRITO DE SAN RAMON, PROVINCIA CHANCHAMAYO, REGION JUNIN	FICHA NORMAL 02	23/06/2015	3,832,807.00	28/12/2020	3,835,132.74	ACTIVO				ET	ET	30,263.73		0.00	JUNIN
893	2278984	293929	MEJORAMIENTO Y AMPLIACION DEL SERVICIO DE AGUA POTABLE Y DISPOSICION SANITARIA DE EXCRETAS EN EL CENTRO POBLADO UNION SANTA ROSA , DISTRITO DE PICHANAQUI - CHANCHAMAYO - JUNIN	FICHA NORMAL 02	19/06/2015	4,758,223.00	16/09/2019	4,760,548.74	ACTIVO				ET	ET	19,097.94		0.00	JUNIN
894	2278986	299834	INSTALACION DEL SERVICIO DE AGUA POTABLE Y SANEAMIENTO EN EL CENTRO POBLADO DE CENTRO AMERICA , DISTRITO DE SAN PABLO - BELLAVISTA - SAN MARTIN	FICHA NORMAL 02	2/07/2015	3,761,675.00	22/07/2020	3,761,675.21	ACTIVO				ET	ET	24,670.18		0.00	SAN MARTIN
895	2279030	293969	MEJORAMIENTO Y AMPLIACION DEL SERVICIO DE AGUA POTABLE Y DISPOSICION SANITARIA DE EXCRETAS EN EL CENTRO POBLADO SAN MIGUEL DE AUTIKI , DISTRITO DE PICHANAQUI - CHANCHAMAYO - JUNIN	FICHA NORMAL 02	10/06/2015	2,896,613.00	22/09/2021	2,158,402.40	ACTIVO		11/06/2015	27/05/2019	ET	ET	61,572.17		0.00	JUNIN

FIRMA DIGITAL
PERÚ Ministerio de Vivienda, Construcción y Saneamiento
VIVIENDA

Firmado digitalmente por:CALDERON NISHIDA Carlos Hermilio FAU 20504743307 soft
Motivo: Soy el autor del documento
Fecha: 2022/03/15 09:07:35-0500

MVCS
Por: MERA BERRIOS Jose Moises FAU 20504743307 soft
Motivo: Doy V° B°
Fecha: 2022/03/11 09:08:27-0500

MVCS
Por: MIRANDA LEYVA Juan Francisco FAU 20504743307 soft
Motivo: Doy V° B°
Fecha: 2022/03/10 17:30:37-0500

MVCS
Por: CALDERON NISHIDA Carlos Hermilio FAU 20504743307 soft
Motivo: Doy V° B°
Fecha: 2022/03/10 09:53:53-0500

N°	Código único de inversiones	Código SNIP	Nombre de la inversión	Tipo de Formato	Fecha de viabilidad	Monto viable	Fecha de última modificación	Costo actualizado	Estado de la inversión	Fecha de cierre	Fecha programada de Inicio de ejecucion fisica	Fecha programada de Fin de ejecucion fisica	Fecha real de Inicio de ejecucion fisica	Fecha real de Fin de ejecucion fisica	Avance financiero Devengado acumulado	Avance financiero Devengado del Año Vigente	Avance Fisico Real(%)	Departamento
	A	B	C	D	E	F	G	H	I	J								K
896	2279178	292613	AMPLIACION Y MEJORAMIENTO DEL SERVICIO DE AGUA POTABLE Y SANEAMIENTO EN EL CENTRO POBLADO YUJAGKIN (SAVIENTSA) , DISTRITO DE RIO SANTIAGO - CONDORCANQUI - AMAZONAS	FICHA NORMAL 02	16/06/2015	3,623,157.00	16/09/2019	3,642,145.00	ACTIVO				ET	ET	30,812.47		0.00	AMAZONAS
897	2279292	290443	INSTALACION DEL SERVICIO DE AGUA POTABLE Y DISPOSICION SANITARIA DE EXCRETAS EN EL CENTRO POBLADO DE SAN JOSE DE YANAYACU , DISTRITO DE HUIMBAYOC - SAN MARTIN - SAN MARTIN	FICHA NORMAL 02	13/11/2015	6,521,131.00	10/02/2021	4,220,441.41	ACTIVO		14/11/2015	30/05/2019	ET	ET	58,593.06		0.00	SAN MARTIN
898	2279319	302274	MEJORAMIENTO Y AMPLIACION DE LOS SERVICIOS DE AGUA POTABLE Y SANEAMIENTO DEL CENTRO POBLADO DE CAMPAMENTO , DISTRITO DE COASA - CARABAYA - PUNO	FICHA NORMAL 02	10/07/2015	3,458,334.00	10/02/2021	4,360,579.07	ACTIVO		11/07/2015	31/12/2018	ET	ET	46,395.26		0.00	PUNO
899	2279379	299419	MEJORAMIENTO Y AMPLIACION DEL SERVICIO DE AGUA POTABLE Y SANEAMIENTO EN EL CASERIO DE ASCENCION DEL AGUAYTILLO , DISTRITO DE IRAZOLA - PADRE ABAD - UCAYALI	FICHA NORMAL 02	13/08/2015	4,014,149.00	16/09/2019	4,014,149.00	ACTIVO				ET	ET	2,000.00		0.00	UCAYALI
900	2279630	292835	AMPLIACION Y MEJORAMIENTO DEL SERVICIO DE AGUA POTABLE E INSTALACION DEL SISTEMA DE SANEAMIENTO BASICO DE LA LOCALIDAD DE MONTE GRANDE DE LA CAPILLA , DISTRITO DE HUARANGO - SAN IGNACIO - CAJAMARCA	FICHA NORMAL 02	16/06/2015	2,593,312.00	5/02/2021	2,608,312.00	ACTIVO				ET	ET	18,266.93		0.00	CAJAMARCA
901	2279707	299439	MEJORAMIENTO Y AMPLIACION DEL SERVICIO DE AGUA POTABLE Y SANEAMIENTO EN EL CASERIO DE HUANACAURE , DISTRITO DE CHINCHAO - HUANUCO - HUANUCO	FICHA NORMAL 02	18/06/2015	2,984,372.00	30/09/2019	2,984,372.00	ACTIVO				ET	ET	3,125.00		0.00	HUANUCO
902	2279805	295887	AMPLIACION Y MEJORAMIENTO DEL SERVICIO DE AGUA POTABLE E INSTALACION DEL SANEAMIENTO EN LA LOCALIDAD DE EL ANICO , DISTRITO DE HUAMBOS - PROVINCIA DE CHOTA - CAJAMARCA	FICHA NORMAL 02	19/06/2015	3,259,104.00	30/01/2020	4,256,658.43	ACTIVO		19/06/2015	11/03/2020	ET	ET	48,296.77		0.00	CAJAMARCA
903	2279974	293354	AMPLIACION Y MEJORAMIENTO DEL SERVICIO DE AGUA POTABLE E INSTALACION DEL SANEAMIENTO BASICO DE LA LOCALIDAD DE TAZAJERAS , DISTRITO DE PACAIPAMPA - AYABACA - PIURA	FICHA NORMAL 02	10/07/2015	2,632,381.00	13/07/2021	2,542,421.73	ACTIVO		10/07/2015	19/12/2019	ET	ET	47,296.74		0.00	PIURA
904	2280080	300369	AMPLIACION Y MEJORAMIENTO DEL SERVICIO DE AGUA POTABLE E INSTALACION DEL SANEAMIENTO BASICO DE LA LOCALIDAD DE TOTORA NUEVA, DISTRITO DE JOSE SABOGAL - SAN MARCOS - CAJAMARCA	FICHA NORMAL 02	31/07/2015	2,273,603.00	27/09/2021	3,007,610.79	ACTIVO		11/10/2018	11/05/2019	11/10/2018	11/05/2019	2,952,491.60	112,233.73	100.00	CAJAMARCA
905	2280260	289502	MEJORAMIENTO Y AMPLIACION DEL SERVICIO DE AGUA POTABLE Y SANEAMIENTO BASICO EN EL CENTRO POBLADO SANTA ROSA, DISTRITO DE SANTO TOMAS - CUTERVO - CAJAMARCA	FICHA NORMAL 02	28/05/2015	2,322,654.00	27/09/2021	2,610,082.62	ACTIVO		22/11/2018	15/11/2019	22/11/2018	8/11/2019	2,491,384.30	0.00	100.00	CAJAMARCA
906	2280501	300514	AMPLIACION Y MEJORAMIENTO DEL SERVICIO DE AGUA POTABLE E INSTALACION DEL SANEAMIENTO BASICO DE LA LOCALIDAD DE PAMPA ALEGRE , DISTRITO DE JOSE SABOGAL - SAN MARCOS - CAJAMARCA	FICHA NORMAL 02	22/06/2015	4,757,508.00	29/11/2019	5,251,575.55	ACTIVO		22/06/2015	11/12/2019	ET	ET	42,812.72		0.00	CAJAMARCA
907	2280521	291897	AMPLIACION Y MEJORAMIENTO DEL SERVICIO DE AGUA POTABLE E INSTALACION DEL SISTEMA DE SANEAMIENTO BASICO EN LA COMUNIDAD NATIVA DE EL PORVENIR , DISTRITO DE PANGOA - SATIPO - JUNIN	FICHA NORMAL 02	18/06/2015	2,834,737.00	16/09/2019	2,837,062.74	ACTIVO				ET	ET	29,099.10		0.00	JUNIN
908	2280611	300507	AMPLIACION Y MEJORAMIENTO DEL SERVICIO DE AGUA POTABLE E INSTALACION DEL SANEAMIENTO BASICO DE LA LOCALIDAD DE CAMISH , DISTRITO DE JOSE SABOGAL - SAN MARCOS - CAJAMARCA	FICHA NORMAL 02	19/06/2015	4,761,968.00	21/06/2021	5,534,914.66	ACTIVO		20/06/2015	30/07/2018	ET	ET	44,224.51		0.00	CAJAMARCA
909	2280625	294122	MEJORAMIENTO Y AMPLIACION DEL SERVICIO DE AGUA POTABLE Y DISPOSICION SANITARIA DE EXCRETAS EN EL CENTRO POBLADO SAN JACINTO DE SHAURIATO, DISTRITO DE RIO NEGRO. PROVINCIA DE SATIPO. DEPARTAMENTO DE JUNIN	FICHA NORMAL 02	25/06/2015	3,197,230.00	8/04/2020	3,293,549.86	ACTIVO				ET	ET	83,502.94		0.00	JUNIN
910	2280627	300510	AMPLIACION Y MEJORAMIENTO DEL SERVICIO DE AGUA POTABLE E INSTALACION DEL SANEAMIENTO BASICO DE LA LOCALIDAD DE HUAGAL , DISTRITO DE JOSE SABOGAL - SAN MARCOS - CAJAMARCA	FICHA NORMAL 02	22/06/2015	8,103,338.00	23/09/2021	8,279,849.35	ACTIVO		5/11/2020	30/08/2021	5/11/2020	12/12/2021	7,310,654.43	5,241,779.36	100.00	CAJAMARCA
911	2280629	291796	MEJORAMIENTO Y AMPLIACIÓN DEL SERVICIO DE AGUA POTABLE Y DISPOSICIÓN SANITARIA DE EXCRETAS EN LA COMUNIDAD NATIVA DE SAPANI, DISTRITO DE RAYMONDI, PROVINCIA DE ATALAYA. DEPARTAMENTO DE UCAYALI	FICHA NORMAL 02	22/06/2015	3,270,878.00	19/09/2019	2,133,582.30	ACTIVO		22/06/2015	4/10/2019	ET	ET	55,809.94		0.00	UCAYALI
912	2281005	300383	AMPLIACION Y MEJORAMIENTO DEL SERVICIO DE AGUA POTABLE E INSTALACION DEL SANEAMIENTO BASICO DE LA LOCALIDAD DE CASADEN , DISTRITO DE MAGDALENA - CAJAMARCA - CAJAMARCA	FICHA NORMAL 02	16/10/2015	3,177,260.00	21/10/2020	3,177,260.00	ACTIVO				ET	ET	11,841.82		0.00	CAJAMARCA
913	2281243	292602	INSTALACION DEL SERVICIO DE AGUA POTABLE Y SANEAMIENTO EN EL CENTRO POBLADO CATERPIZA , DISTRITO DE RIO SANTIAGO - CONDORCANQUI - AMAZONAS	FICHA NORMAL 02	16/06/2015	2,984,712.00	5/02/2021	3,003,700.00	ACTIVO				ET	ET	21,149.97		0.00	AMAZONAS
914	2281244	295177	MEJORAMIENTO Y AMPLIACIÓN DE LOS SERVICIO DE AGUA POTABLE Y ALCANTARILLADO EN EL CENTRO POBLADO DE PUCHARINI DISTRITO DE PERENE, PROVINCIA CHANCHAMAYO, DEPARTAMENTO JUNÍN	FICHA NORMAL 02	16/06/2015	6,467,393.00	28/12/2020	6,469,718.74	ACTIVO				ET	ET	29,201.22		0.00	JUNIN
915	2281271	302205	INSTALACION DE LOS SERVICIOS DE AGUA POTABLE Y SANEAMIENTO EN EL CENTRO POBLADO DE VAINILLA, DISTRITO DE BELLAVISTA , PROVINCIA DE BELLAVISTA - SAN MARTIN	FICHA NORMAL 02	19/06/2015	4,587,975.00	23/09/2021	4,333,687.08	ACTIVO		20/06/2015	6/12/2018	ET	ET	56,597.26		0.00	SAN MARTIN
916	2281282	289256	INSTALACION DEL SERVICIO DE AGUA POTABLE Y SANEAMIENTO DEL CENTRO POBLADO RURAL DE CAYENA, DISTRITO DE JUANJUI , PROVINCIA DE MARISCAL CACERES - SAN MARTIN	FICHA NORMAL 02	22/06/2015	3,115,135.00	30/09/2019	3,115,135.00	ACTIVO				ET	ET	20,510.92		0.00	SAN MARTIN
917	2281449	304660	AMPLIACION Y MEJORAMIENTO DEL SERVICIO DE AGUA POTABLE E INSTALACION DEL SERVICIO DE DISPOSICION SANITARIA DE EXCRETAS EN EL CENTRO POBLADO ALTO CHICHIRENE , DISTRITO DE PANGOA - SATIPO - JUNIN	FICHA NORMAL 02	23/06/2015	2,190,513.00	5/02/2021	2,190,513.00	ACTIVO				ET	ET	18,137.10		0.00	JUNIN
918	2281455	297662	MEJORAMIENTO Y AMPLIACION DE LOS SERVICIOS DE AGUA POTABLE Y SANEAMIENTO EN LA LOCALIDAD DE CRUZ ROJA, DISTRITO DE CUTERVO, PROVINCIA DE CUTERVO - DEPARTAMENTO DE CAJAMARCA	FICHA NORMAL 02	19/06/2015	4,429,264.00	5/02/2021	4,444,264.00	ACTIVO				ET	ET	19,344.81		0.00	CAJAMARCA
919	2281465	294734	MEJORAMIENTO Y AMPLIACION DEL SERVICIO DE AGUA POTABLE Y SANEAMIENTO BASICO EN EL CENTRO POBLADO EL MOLINO , DISTRITO DE SAN ANDRES DE CUTERVO - CUTERVO - CAJAMARCA	FICHA NORMAL 02	22/07/2015	3,315,552.00	24/09/2021	2,580,513.06	ACTIVO		6/11/2019	15/12/2021	26/08/2019	27/11/2021	2,495,878.54	1,150.00	100.00	CAJAMARCA
920	2281577	296533	AMPLIACION Y MEJORAMIENTO DEL SISTEMA DE AGUA POTABLE Y SANEAMIENTO EN EL CENTRO POBLADO KUSU KUBAIM, DISTRITO EL CENEPA, PROVINCIA CODORCANQUI-AMAZONAS	FICHA NORMAL 02	14/07/2015	6,805,663.00	5/02/2021	6,824,650.13	ACTIVO				ET	ET	29,612.90		0.00	AMAZONAS
921	2281616	294026	MEJORAMIENTO Y AMPLIACION DEL SERVICIO DE AGUA POTABLE Y DISPOSICION DE EXCRETAS DE LA LOCALIDAD ALTO VISTA ALEGRE, DISTRITO DE ZAPATERO - LAMAS - SAN MARTIN	FICHA NORMAL 02	19/06/2015	2,977,385.00	27/09/2021	1,999,107.93	ACTIVO		1/10/2019	28/03/2020	1/10/2019	13/03/2020	1,962,516.62	11,260.00	100.00	SAN MARTIN
922	2281803	293734	CREACION DEL SERVICIO DE AGUA POTABLE Y DISPOSICION DE EXCRETAS DE LA LOCALIDAD DE MIRADOR ALTO ROQUE, DISTRITO DE ALONSO DE ALVARADO, PROVINCIA DE LAMAS, SAN MARTIN	FICHA NORMAL 02	23/06/2015	2,817,375.00	23/09/2021	1,988,001.61	ACTIVO		24/06/2015	10/11/2018	ET	ET	50,491.12		0.00	SAN MARTIN
923	2282035	293356	AMPLIACION Y MEJORAMIENTO DEL SERVICIO DE AGUA POTABLE E INSTALACION DEL SANEAMIENTO BASICO DE LA LOCALIDAD DE ARANZA , DISTRITO DE PACAIPAMPA - AYABACA - PIURA	FICHA NORMAL 02	24/06/2015	3,651,363.00	30/10/2021	4,416,237.98	ACTIVO		24/06/2015	28/12/2020	ET	ET	46,656.98	7,454.17	0.00	PIURA
924	2282083	296369	MEJORAMIENTO Y AMPLIACIÓN DEL SERVICIO DE AGUA POTABLE Y SANEAMIENTO BÁSICO EN EL CENTRO POBLADO JERILLO, DISTRITO DE JEPELACIO, PROVINCIA DE MOYOBAMBA, DEPARTAMENTO DE SAN MARTÍN	FICHA NORMAL 02	20/07/2015	7,821,790.00	30/04/2021	8,562,727.14	ACTIVO				ET	ET	25,186.52		0.00	SAN MARTIN
925	2282514	300517	AMPLIACION Y MEJORAMIENTO DEL SERVICIO DE AGUA POTABLE E INSTALACION DEL SANEAMIENTO BASICO DE LA LOCALIDAD DE SAN ISIDRO, DISTRITO DE JOSE SABOGAL - SAN MARCOS - CAJAMARCA	FICHA NORMAL 02	2/07/2015	9,268,890.00	26/11/2020	14,039,562.75	ACTIVO		2/11/2024	1/05/2025	ET	ET	47,987.72		0.00	CAJAMARCA
926	2282592	293657	AMPLIACION Y MEJORAMIENTO DEL SISTEMA DE AGUA POTABLE E INSTALACION DEL SERVICIO DE SANEAMIENTO BASICO EN LA LOCALIDAD DE GOSEN , DISTRITO DE JOSE CRESPO Y CASTILLO - LEONCIO PRADO - HUANUCO	FICHA NORMAL 02	3/08/2015	4,070,383.00	24/03/2021	4,084,229.72	ACTIVO				ET	ET	25,082.36		0.00	HUANUCO
927	2282595	293655	AMPLIACION Y MEJORAMIENTO DEL SISTEMA DE AGUA POTABLE E INSTALACION DEL SERVICIO DE SANEAMIENTO BASICO EN LA LOCALIDAD DE CONSUELO , DISTRITO DE JOSE CRESPO Y CASTILLO - LEONCIO PRADO - HUANUCO	FICHA NORMAL 02	18/08/2015	3,639,790.00	17/03/2021	3,639,790.00	ACTIVO				ET	ET	18,580.86		0.00	HUANUCO
928	2282656	289544	INSTALACION DEL SERVICIO DE AGUA POTABLE Y SANEAMIENTO EN EL CENTRO POBLADO RURAL DE PAMPA HERMOSA , DISTRITO DE HUALLAGA - BELLAVISTA - SAN MARTIN	FICHA NORMAL 02	26/06/2015	3,639,958.00	30/09/2019	3,639,958.00	ACTIVO				ET	ET	22,123.42		0.00	SAN MARTIN
929	2282772	295569	MEJORAMIENTO Y AMPLIACION DEL SERVICIO DE AGUA POTABLE E INSTALACION DEL SANEAMIENTO BASICO EN LA LOCALIDAD DE LA UNION , DISTRITO DE CHADIN - CHOTA - CAJAMARCA	FICHA NORMAL 02	26/06/2015	4,257,062.00	16/02/2021	5,115,989.57	ACTIVO		27/06/2015	31/05/2020	ET	ET	45,975.84		0.00	CAJAMARCA
930	2282902	302264	MEJORAMIENTO Y AMPLIACIÓN DE LOS SERVICIOS DE AGUA POTABLE Y SANEAMIENTO DE LA COMUNIDAD NATIVA DE YOMIBATO, DISTRITO DE FITZCARRALD, PROVINCIA DE MANU - MADRE DE DIOS	FICHA NORMAL 02	19/06/2015	2,519,292.00	16/09/2019	2,525,229.03	ACTIVO				ET	ET	25,007.61		0.00	MADRE DE DIOS
931	2282925	289380	AMPLIACION Y MEJORAMIENTO DEL SERVICIO DE AGUA POTABLE E INSTALACION DEL SERVICIO DE SANEAMIENTO DEL CENTRO POBLADO SAN RAMON , DISTRITO DE PACHIZA - MARISCAL CACERES - SAN MARTIN	FICHA NORMAL 02	23/06/2015	3,247,622.00	29/09/2021	3,822,815.93	ACTIVO		7/08/2015	11/12/2018	ET	ET	43,818.73		0.00	SAN MARTIN
932	2283000	297645	MEJORAMIENTO Y AMPLIACION DEL SERVICIO DE AGUA POTABLE E INSTALACION DEL SANEAMIENTO EN LA LOCALIDAD DE MAMARURIBAMBA BAJO , DISTRITO DE COCHABAMBA - CHOTA - CAJAMARCA	FICHA NORMAL 02	10/07/2015	3,461,976.00	28/09/2021	3,806,982.92	ACTIVO		20/09/2019	4/07/2020	20/09/2019	4/07/2020	3,268,997.20	19,718.00	100.00	CAJAMARCA

FIRMA DIGITAL
PERÚ Ministerio de Vivienda, Construcción y Saneamiento
VIVIENDA

Firmado digitalmente por:CALDERON NISHIDA Carlos Hermilio FAU 20504743307 soft
Motivo: Soy el autor del documento
Fecha: 2022/03/15 09:07:35-0500

MVCS
Por: MERA BERRIOS Jose Moises FAU 20504743307 soft
Motivo: Doy V° B°
Fecha: 2022/03/11 09:08:27-0500

MVCS
Por: MIRANDA LEYVA Juan Francisco FAU 20504743307 soft
Motivo: Doy V° B°
Fecha: 2022/03/10 17:30:37-0500

MVCS
Por: CALDERON NISHIDA Carlos Hermilio FAU 20504743307 soft
Motivo: Doy V° B°
Fecha: 2022/03/10 09:53:53-0500

N°	Código único de inversiones	Código SNIP	Nombre de la inversión	Tipo de Formato	Fecha de viabilidad	Monto viable	Fecha de última modificación	Costo actualizado	Estado de la inversión	Fecha de cierre	Fecha programada de Inicio de ejecucion fisica	Fecha programada de Fin de ejecucion fisica	Fecha real de Inicio de ejecucion fisica	Fecha real de Fin de ejecucion fisica	Avance financiero Devengado acumulado	Avance financiero Devengado del Año Vigente	Avance Fisico Real(%)	Departamento
	A	B	C	D	E	F	G	H	I	J								K
933	2283136	302294	MEJORAMIENTO Y AMPLIACION DE LOS SERVICIOS DE AGUA POTABLE Y SANEAMIENTO DEL CENTRO POBLADO SUARA, DISTRITO DE SANDIA , PROVINCIA DE SANDIA - PUNO	FICHA NORMAL 02	16/06/2015	3,650,460.00	10/02/2021	4,365,679.93	ACTIVO		21/08/2019	2/09/2020	21/08/2019	2/09/2020	4,245,639.97	350,321.64	100.00	PUNO
934	2283732	300541	AMPLIACION Y MEJORAMIENTO DEL SERVICIO DE AGUA POTABLE E INSTALACION DEL SANEAMIENTO BASICO DE LA LOCALIDAD DE SAN JOSE DE TUMINA, DISTRITO DE JESUS - CAJAMARCA - CAJAMARCA	FICHA NORMAL 02	8/07/2015	2,468,158.00	27/09/2021	2,311,945.41	ACTIVO		10/11/2018	17/04/2019	10/11/2018	17/04/2019	2,189,132.02	0.00	100.00	CAJAMARCA
935	2283749	300380	AMPLIACION Y MEJORAMIENTO DEL SERVICIO DE AGUA POTABLE E INSTALACION DEL SANEAMIENTO BASICO DE LA LOCALIDAD DE PAMPA LARGA , DISTRITO DE MATARA - CAJAMARCA - CAJAMARCA	FICHA NORMAL 02	10/07/2015	3,041,885.00	27/09/2021	2,301,181.28	ACTIVO		9/09/2019	30/08/2021	21/11/2019		2,245,542.59	23,876.89	69.85	CAJAMARCA
936	2283803	289718	AMPLIACION Y MEJORAMIENTO DEL SERVICIO DE AGUA POTABLE E INSTALACION DEL SERVICIO DE SANEAMIENTO DEL CENTRO POBLADO RURAL DE NUEVO SAN MARTIN , DISTRITO DE POLVORA - TOCACHE - SAN MARTIN	FICHA NORMAL 02	6/07/2015	4,230,968.00	27/09/2021	4,372,215.47	ACTIVO		8/08/2015	30/08/2018	ET	ET	42,818.73		0.00	SAN MARTIN
937	2283836	292774	INSTALACION DE LOS SISTEMAS DE AGUA POTABLE Y SANEAMIENTO PARA EL CENTRO POBLADO DE 09 DE OCTUBRE , DISTRITO DE SAN PABLO - MARISCAL RAMON CASTILLA - LORETO	FICHA NORMAL 02	2/07/2015	3,863,808.00	16/09/2019	3,863,808.00	ACTIVO				ET	ET	21,552.44		0.00	LORETO
938	2283877	300700	MEJORAMIENTO Y AMPLIACION DEL SERVICIO DE AGUA POTABLE E INSTALACION DEL SANEAMIENTO EN LA LOCALIDAD DE LA LIBERTAD DEL PORVENIR , DISTRITO DE LA LIBERTAD DE PALLAN - CELENDIN - CAJAMARCA	FICHA NORMAL 02	13/07/2015	3,401,279.00	26/09/2021	2,431,537.46	ACTIVO		9/09/2019	30/12/2021	1/09/2021		2,390,256.12	23,700.00	0.00	CAJAMARCA
939	2283892	306770	MEJORAMIENTO Y AMPLIACION DE LOS SERVICIOS DE AGUA POTABLE Y DISPOSICION SANITARIA DE EXCRETAS DE LA LOCALIDAD DE SAN CRISTOBAL DE ANCO , DISTRITO DE ANCO - LA MAR - AYACUCHO	FICHA NORMAL 02	16/07/2015	2,745,875.00	25/10/2021	1,956,456.19	ACTIVO		17/07/2015	24/10/2018	ET	ET	47,346.30		0.00	AYACUCHO
940	2283990	297646	MEJORAMIENTO Y AMPLIACION DEL SERVICIO DE AGUA POTABLE E INSTALACION DEL SANEAMIENTO EN LA LOCALIDAD DE OLMOS , DISTRITO DE LAJAS - CHOTA - CAJAMARCA	FICHA NORMAL 02	8/07/2015	4,686,098.00	28/09/2021	4,866,825.49	ACTIVO		24/10/2019	29/09/2020	24/10/2019	29/09/2020	4,334,174.70	53,254.67	100.00	CAJAMARCA
941	2284002	302269	MEJORAMIENTO Y AMPLIACION DE LOS SERVICIOS DE AGUA POTABLE Y SANEAMIENTO DEL CENTRO POBLADO DE CHALLHUAMAYO , DISTRITO DE SAN GABAN - CARABAYA - PUNO	FICHA NORMAL 02	2/07/2015	3,431,938.00	17/11/2021	3,411,496.24	ACTIVO		3/07/2015	31/07/2018	ET	ET	45,304.26		0.00	PUNO
942	2284009	297654	MEJORAMIENTO Y AMPLIACIÓN DE LOS SERVICIOS DE AGUA POTABLE Y SANEAMIENTO EN LA LOCALIDAD DE NUEVO CAPULCÁN, DISTRITO DE CUTERVO, PROVINCIA DE CUTERVO, DEPARTAMENTO DE CAJAMARCA	FICHA NORMAL 02	8/07/2015	2,652,002.00	27/09/2021	1,932,598.63	ACTIVO		19/08/2019	10/02/2020	12/08/2019	10/02/2020	1,876,014.61	14,666.00	100.00	CAJAMARCA
943	2284051	291804	INSTALACIÓN DEL SERVICIO DE AGUA POTABLE Y DISPOSICIÓN SANITARIA DE EXCRETAS EN LA COMUNIDAD NATIVA DE TYONI, DISTRITO DE RAYMONDI, PROVINCIA DE ATALAYA, DEPARTAMENTO DE UCAYALI	FICHA NORMAL 02	2/07/2015	2,073,206.00	16/09/2019	2,073,206.00	ACTIVO				ET	ET	20,455.61		0.00	UCAYALI
944	2284052	289839	AMPLIACION Y MEJORAMIENTO DEL SERVICIO DE AGUA POTABLE E INSTALACION DEL SERVICIO DE SANEAMIENTO DEL CENTRO POBLADO RURAL YACUSISA , DISTRITO DE ALTO SAPOSOA - HUALLAGA - SAN MARTIN	FICHA NORMAL 02	13/08/2015	4,462,962.00	10/02/2021	4,917,090.42	ACTIVO		14/08/2015	23/11/2018	ET	ET	43,818.73		0.00	SAN MARTIN
945	2284075	292984	MEJORAMIENTO Y AMPLIACION DEL SERVICIO DE AGUA POTABLE E INSTALACION DEL SERVICIO DE SANEAMIENTO BASICO EN EL CENTRO POBLADO EL PARAISO , DISTRITO DE SHAMBOYACU - PICOTA - SAN MARTIN	FICHA NORMAL 02	2/07/2015	2,554,476.00	27/10/2021	2,444,927.37	ACTIVO		3/07/2015	5/10/2018	ET	ET	50,822.26		0.00	SAN MARTIN
946	2284090	295595	AMPLIACION Y MEJORAMIENTO DE LOS SERVICIOS DE AGUA POTABLE Y SANEAMIENTO EN LA LOCALIDAD DE BAJO ALDEA , DISTRITO DE PERENE - CHANCHAMAYO - JUNIN	FICHA NORMAL 02	21/07/2015	4,121,446.00	16/09/2019	4,123,771.74	ACTIVO				ET	ET	22,690.73		0.00	JUNIN
947	2284167	300377	AMPLIACION Y MEJORAMIENTO DEL SERVICIO DE AGUA POTABLE E INSTALACION DEL SANEAMIENTO BASICO DE LA LOCALIDAD DE CHICHIR, DISTRITO DE CONDEBAMBA - CAJABAMBA - CAJAMARCA	FICHA NORMAL 02	20/07/2015	5,489,621.00	22/12/2021	4,929,607.37	ACTIVO		30/11/2018	27/06/2019	30/11/2018	27/06/2019	4,759,433.00	19,343.12	100.00	CAJAMARCA
948	2284274	300387	AMPLIACION Y MEJORAMIENTO DEL SERVICIO DE AGUA POTABLE E INSTALACION DEL SANEAMIENTO BASICO DE LA LOCALIDAD DE CORIORCO , DISTRITO DE JOSE SABOGAL - SAN MARCOS - CAJAMARCA	FICHA NORMAL 02	20/07/2015	3,303,062.00	26/04/2021	4,233,914.57	ACTIVO				ET	ET	45,649.51	27,630.90	0.00	CAJAMARCA
949	2284292	290924	MEJORAMIENTO Y AMPLIACIÓN DEL SERVICIO DE AGUA POTABLE E INSTALACIÓN DEL SERVICIO DE SANEAMIENTO EN EL CENTRO POBLADO SANTA CRUZ DE MOROCHAL, DISTRITO DE COPALLÍN- BAGUA- AMAZONAS	FICHA NORMAL 02	30/07/2015	3,554,486.00	27/09/2021	2,255,352.50	ACTIVO		19/08/2019	13/03/2020	19/08/2019	13/03/2020	2,228,093.82	14,728.00	100.00	AMAZONAS
950	2284326	304957	AMPLIACION Y MEJORAMIENTO DEL SERVICIO DE AGUA POTABLE E INSTALACION DEL SANEAMIENTO DE LA LOCALIDAD DE 28 DE JULIO , DISTRITO DE TIGRE - LORETO - LORETO	FICHA NORMAL 02	2/07/2015	4,478,121.00	21/12/2021	7,085,086.80	ACTIVO				ET	ET	95,418.39	11,950.00	0.00	LORETO
951	2284329	293889	MEJORAMIENTO Y AMPLIACION DEL SERVICIO DE AGUA POTABLE Y DISPOSICION DE EXCRETAS DE LA LOCALIDAD PORVENIR DEL NORTE , DISTRITO DE ALONSO DE ALVARADO - LAMAS - SAN MARTIN	FICHA NORMAL 02	14/07/2015	3,171,437.00	26/09/2021	2,264,980.06	ACTIVO		9/09/2019	4/02/2021	9/09/2019	4/02/2021	2,181,238.60	14,260.00	100.00	SAN MARTIN
952	2284337	305415	AMPLIACION Y MEJORAMIENTO DEL SERVICIO DE AGUA POTABLE E INSTALACION DE LOS SERVICIOS DE DISPOSICION SANITARIA DE EXCRETAS, ALCANTARILLADO Y TRATAMIENTO DE AGUAS RESIDUALES DEL CENTRO POBLADO DE SAN JUAN DE BARRIOS ALTOS, DISTRITO DE SATIPO , PROVINCIA DE SATIPO - JUNIN	FICHA NORMAL 02	24/12/2015	3,114,348.00	23/09/2021	2,235,922.20	ACTIVO		25/12/2015	16/11/2018	ET	ET	53,560.59		0.00	JUNIN
953	2284347	293195	AMPLIACION Y MEJORAMIENTO DEL SERVICIO DE AGUA POTABLE E INSTALACION DEL SISTEMA DE SANEAMIENTO BASICO DE LA LOCALIDAD DE LIBERTAD DE HUARICANCHA, DISTRITO DE CHURUBAMBA, PROVINCIA DE HUANUCO, DEPARTAMENTO DE- HUANUCO	FICHA NORMAL 02	3/08/2015	1,967,112.00	10/08/2018	1,987,603.00	ACTIVO				ET	ET	79,563.33		0.00	HUANUCO
954	2284803	292897	INSTALACION DE LOS SERVICIOS DE AGUA POTABLE Y SANEAMIENTO EN EL CENTRO POBLADO BOLIVAR , DISTRITO DE NUEVA CAJAMARCA - RIOJA - SAN MARTIN	FICHA NORMAL 02	20/07/2015	1,537,718.00	25/09/2021	1,419,791.25	ACTIVO		15/10/2020	27/03/2021	14/10/2020	27/03/2021	1,352,903.25	14,260.00	100.00	SAN MARTIN
955	2284840	292793	INSTALACIÓN DE LOS SERVICIOS DE AGUA POTABLE Y SANEAMIENTO PARA EL CENTRO POBLADO DE LLACHAPA , DISTRITO DE MAZAN - MAYNAS - LORETO	FICHA NORMAL 02	8/07/2015	3,787,504.00	7/02/2021	3,787,504.00	ACTIVO				ET	ET	4,693.50		0.00	LORETO
956	2284915	293031	AMPLIACION Y MEJORAMIENTO DEL SERVICIO DE AGUA POTABLE E INSTALACION DEL SISTEMA DE SANEAMIENTO BASICO DE LA LOCALIDAD DE NUEVA LIBERACION DE HUALLANCA, DISTRITO DE CHURUBAMBA, PROVINCIA DE HUANUCO, DEPARTAMENTO DE- HUANUCO	FICHA NORMAL 02	3/08/2015	2,105,273.00	10/08/2018	2,377,416.81	ACTIVO				ET	ET	46,563.33		0.00	HUANUCO
957	2284972	292759	INSTALACIÓN DE LOS SERVICIOS DE AGUA POTABLE Y SANEAMIENTO PARA EL CENTRO POBLADO DE SAN PEDRO DE MANGUA , DISTRITO DE MAZAN - MAYNAS - LORETO	FICHA NORMAL 02	8/07/2015	4,172,251.00	16/09/2019	4,172,251.00	ACTIVO				ET	ET	4,125.00		0.00	LORETO
958	2285435	296625	INSTALACION DEL SERVICIO DE AGUA POTABLE Y SANEAMIENTO EN EL CENTRO POBLADO MUCHINGUIS , DISTRITO DE RIO SANTIAGO - CONDORCANQUI - AMAZONAS	FICHA NORMAL 02	18/02/2015	3,721,138.00	23/09/2021	3,394,712.14	ACTIVO		20/02/2015	10/12/2018	ET	ET	51,312.97		0.00	AMAZONAS
959	2285436	296532	AMPLIACION Y MEJORAMIENTO DEL SERVICIO DE AGUA POTABLE Y SANEAMIENTO EN EL CENTRO POBLADO HUMBATE , DISTRITO DE LA PECA - BAGUA - AMAZONAS	FICHA NORMAL 02	12/02/2015	3,771,734.00	16/11/2021	3,484,150.20	ACTIVO		13/02/2015	23/08/2018	ET	ET	48,750.39		0.00	AMAZONAS
960	2285881	295901	INSTALACION DEL SERVICIO DE AGUA POTABLE Y SANEAMIENTO EN LA LOCALIDAD DE ALTO MOLLEBAMBA , DISTRITO DE HUAMBOS - PROVINCIA DE CHOTA - CAJAMARCA	FICHA NORMAL 02	21/07/2015	2,717,468.00	20/11/2019	2,334,992.18	ACTIVO		21/07/2015	2/12/2019	ET	ET	49,706.77		0.00	CAJAMARCA
961	2285882	292901	MEJORAMIENTO Y AMPLIACION DEL SERVICIO DE AGUA POTABLE E INSTALACION DEL SERVICIO DE SANEAMIENTO EN EL CENTRO POBLADO SANTA CRUZ, DISTRITO DE PARDO MIGUEL - RIOJA - SAN MARTIN	FICHA NORMAL 02	20/07/2015	1,498,501.00	25/09/2021	1,808,138.13	ACTIVO		2/09/2019	29/01/2020	2/09/2019	29/01/2020	1,747,074.84	11,260.00	100.00	SAN MARTIN
962	2285884	292304	MEJORAMIENTO, AMPLIACION DEL SERVICIO DE AGUA POTABLE E INSTALACIÓN DE LOS SERVICIOS DE ALCANTARILLADO Y PLANTA DE TRATAMIENTO DE AGUAS RESIDUALES Y DISPOSICIÓN SANITARIA DE EXCRETAS EN EL CENTRO POBLADO UNIÓN PROGRESO ANCAYO, DISTRITO DE PAMPA HERMOSA - PROVINCIA DE SATIPO - REGIÓN JUNÍN	FICHA NORMAL 02	16/07/2015	3,203,509.00	27/09/2021	1,742,315.29	ACTIVO		19/08/2019	28/02/2020	19/08/2019	28/02/2020	1,715,338.93	14,450.00	100.00	JUNIN
963	2285885	306737	MEJORAMIENTO Y AMPLIACION DE LOS SERVICIOS DE AGUA POTABLE Y DISPOSICION SANITARIA DE EXCRETAS DE LA LOCALIDAD DE CHIMPAYANAMA , DISTRITO DE OCONGATE - QUISPICANCHI - CUSCO	FICHA NORMAL 02	13/07/2015	4,856,631.00	2/03/2020	9,259,660.16	ACTIVO		13/07/2015	30/12/2019	ET	ET	65,092.64		0.00	CUSCO
964	2286604	292915	MEJORAMIENTO Y AMPLIACION DEL SERVICIO DE AGUA POTABLE E INSTALACION DEL SERVICIO DE SANEAMIENTO BASICO EN EL CENTRO POBLADO LA ESPERANZA DEL OJECILLO , DISTRITO DE SHAMBOYACU - PICOTA - SAN MARTIN	FICHA NORMAL 02	7/08/2015	2,695,615.00	25/09/2021	1,951,216.46	ACTIVO		2/09/2019	30/08/2021	9/09/2019	5/11/2021	1,904,807.44	14,260.00	100.00	SAN MARTIN
965	2286606	293942	INSTALACION DEL SISTEMA DE AGUA POTABLE Y SANEAMIENTO BASICO EN LA LOCALIDAD SOLEDAD - SACHAVACA, DISTRITO DE MONZON - HUAMALIES - HUANUCO	FICHA NORMAL 02	8/09/2015	2,312,773.00	27/09/2021	2,444,469.82	ACTIVO		12/12/2018	25/05/2019	12/12/2018	25/05/2019	2,346,138.43	0.00	100.00	HUANUCO
966	2286607	297650	MEJORAMIENTO Y AMPLIACION DEL SERVICIO DE AGUA POTABLE E INSTALACION DEL SANEAMIENTO EN LA LOCALIDAD DE YACUCHINGANA , DISTRITO DE LAJAS - CHOTA - CAJAMARCA	FICHA NORMAL 02	10/08/2015	4,682,649.00	10/02/2021	4,676,108.06	ACTIVO		11/08/2015	30/04/2019	ET	ET	20,684.81		0.00	CAJAMARCA
967	2286682	292116	AMPLIACION Y MEJORAMIENTO DEL SERVICIO DE AGUA POTABLE E INSTALACION DEL SISTEMA DE SANEAMIENTO BASICO EN LA LOCALIDAD DE HERMOSA PAMPA , DISTRITO DE LLAYLLA - SATIPO - JUNIN	FICHA NORMAL 02	3/12/2015	6,569,771.00	16/09/2019	6,572,096.74	ACTIVO				ET	ET	4,450.74		0.00	JUNIN
968	2286683	305406	AMPLIACION Y MEJORAMIENTO DEL SERVICIO DE AGUA POTABLE E INSTALACION DEL SISTEMA DE DISPOSICION SANITARIA DE EXCRETAS, ALCANTARILLADO Y TRATAMIENTO DE AGUAS RESIDUALES EN LA COMUNIDAD NATIVA DE MAPITAMI, DISTRITO MAZAMARI, PROVINCIA SATIPO, DEPARTAMENTO DE JUNIN	FICHA NORMAL 02	9/12/2015	1,723,184.00	26/04/2019	1,398,304.89	ACTIVO		9/12/2015	20/05/2019	ET	ET	55,886.33		0.00	JUNIN
969	2286684	306734	MEJORAMIENTO Y AMPLIACIÓN DE LOS SERVICIOS DE AGUA POTABLE Y DISPOSICIÓN SANITARIA DE EXCRETAS DE LA LOCALIDAD DE JANAC CHUQUIBAMBA , DISTRITO DE LAMAY - PROVINCIA DE CALCA - CUSCO	FICHA NORMAL 02	21/07/2015	2,247,441.00	25/09/2021	1,593,733.90	ACTIVO		7/08/2019	9/01/2020	7/08/2019	9/01/2020	1,511,271.29	13,579.00	100.00	CUSCO
970	2286685	304264	MEJORAMIENTO Y AMPLIACION DE LOS SERVICIOS DE AGUA POTABLE Y DISPOSICION SANITARIA DE EXCRETAS DE LA LOCALIDAD DE COTATAQUI , DISTRITO DE PISAC - CALCA - CUSCO	FICHA NORMAL 02	18/08/2015	2,906,968.00	21/12/2018	1,847,147.27	ACTIVO		18/08/2015	27/12/2018	ET	ET	56,758.32		0.00	CUSCO

FIRMA DIGITAL
PERÚ Ministerio de Vivienda, Construcción y Saneamiento
VIVIENDA

Firmado digitalmente por:CALDERON NISHIDA Carlos Hermilio FAU 20504743307 soft
Motivo: Soy el autor del documento
Fecha: 2022/03/15 09:07:35-0500

MVCS
Por: MERA BERRIOS Jose Moises FAU 20504743307 soft
Motivo: Doy V° B°
Fecha: 2022/03/11 09:08:27-0500

MVCS
Por: MIRANDA LEYVA Juan Francisco FAU 20504743307 soft
Motivo: Doy V° B°
Fecha: 2022/03/10 17:30:37-0500

MVCS
Por: CALDERON NISHIDA Carlos Hermilio FAU 20504743307 soft
Motivo: Doy V° B°
Fecha: 2022/03/10 09:53:53-0500

N°	Código único de inversiones	Código SNIP	Nombre de la inversión	Tipo de Formato	Fecha de viabilidad	Monto viable	Fecha de última modificación	Costo actualizado	Estado de la inversión	Fecha de cierre	Fecha programada de Inicio de ejecucion fisica	Fecha programada de Fin de ejecucion fisica	Fecha real de Inicio de ejecucion fisica	Fecha real de Fin de ejecucion fisica	Avance financiero Devengado acumulado	Avance financiero Devengado del Año Vigente	Avance Fisico Real(%)	Departamento
	A	B	C	D	E	F	G	H	I	J								K
971	2286796	304905	INSTALACION DEL SERVICIO DE AGUA POTABLE Y SANEAMIENTO DE LA LOCALIDAD DE SAN JORGE , DISTRITO DE NAPO - MAYNAS - LORETO	FICHA NORMAL 02	24/08/2015	3,520,110.00	13/02/2020	3,656,186.91	ACTIVO				ET	ET	79,826.45		0.00	LORETO
972	2286840	304879	INSTALACION DEL SERVICIO DE AGUA POTABLE Y SANEAMIENTO DE LA LOCALIDAD DE SARA ISLA , DISTRITO DE MAZAN - MAYNAS - LORETO	FICHA NORMAL 02	20/07/2015	2,813,920.00	13/02/2020	2,949,346.43	ACTIVO				ET	ET	77,771.27		0.00	LORETO
973	2286905	300528	AMPLIACION Y MEJORAMIENTO DEL SERVICIO DE AGUA POTABLE E INSTALACION DEL SANEAMIENTO BASICO DE LA LOCALIDAD DE LLADEN , DISTRITO DE LLAPA - SAN MIGUEL - CAJAMARCA	FICHA NORMAL 02	22/07/2015	2,983,529.00	22/09/2021	2,226,194.41	ACTIVO		23/07/2015	27/05/2019	ET	ET	44,841.22		0.00	CAJAMARCA
974	2286909	295898	AMPLIACION Y MEJORAMIENTO DEL SERVICIO DE AGUA POTABLE E INSTALACION DEL SANEAMIENTO EN LA LOCALIDAD DE PAYAC MUNONO, DISTRITO DE CUTERVO , PROVINCIA DE CUTERVO - CAJAMARCA	FICHA NORMAL 02	30/07/2015	2,560,788.00	22/09/2021	2,032,828.18	ACTIVO		31/07/2015	28/11/2018	ET	ET	44,761.77		0.00	CAJAMARCA
975	2287082	289532	AMPLIACION Y MEJORAMIENTO DEL SERVICIO DE AGUA POTABLE E INSTALACION DEL SERVICIO DE SANEAMIENTO DEL CENTRO POBLADO RURAL DE NUEVO PIZANA , DISTRITO DE POLVORA - TOCACHE - SAN MARTIN	FICHA NORMAL 02	18/08/2015	2,102,415.00	27/09/2021	2,305,466.46	ACTIVO		9/09/2019	30/12/2021	6/09/2019		2,255,579.96	13,580.00	66.18	SAN MARTIN
976	2287086	302575	MEJORAMIENTO Y AMPLIACIÓN DEL SERVICIO DE AGUA POTABLE E INSTALACIÓN DEL SERVICIO DE SANEAMIENTO EN EL CENTRO POBLADO BELLO HORIZONTE, DISTRITO BAJO BIAVO, PROVINCIA BELLAVISTA, REGIÓN SAN MARTÍN	FICHA NORMAL 02	3/08/2015	2,727,643.00	12/11/2021	2,483,557.27	ACTIVO		4/08/2015	30/10/2018	ET	ET	53,647.26		0.00	SAN MARTIN
977	2287087	299726	MEJORAMIENTO Y AMPLIACION DEL SERVICIO DE AGUA POTABLE Y SANEAMIENTO BASICO DEL CENTRO POBLADO DE SANTA ROSA DE CCOCHAPAMPA , DISTRITO DE ANCHONGA - ANGARAES - HUANCAVELICA	FICHA NORMAL 02	13/08/2015	2,831,796.00	29/09/2021	2,538,247.86	ACTIVO		8/12/2015	28/06/2018	ET	ET	42,363.88		0.00	HUANCAVELICA
978	2287088	289550	AMPLIACION Y MEJORAMIENTO DEL SERVICIO DE AGUA POTABLE E INSTALACION DEL SERVICIO DE SANEAMIENTO DEL CENTRO POBLADO RURAL DE BUENOS AIRES , DISTRITO DE POLVORA - TOCACHE - SAN MARTIN	FICHA NORMAL 02	20/07/2015	3,825,379.00	10/02/2021	4,098,318.08	ACTIVO		21/07/2015	26/10/2018	ET	ET	45,068.73		0.00	SAN MARTIN
979	2287752	294177	AMPLIACIÓN Y MEJORAMIENTO DEL SERVICIO DE AGUA POTABLE E INSTALACIÓN DE SANEAMIENTO DE LA LOCALIDAD EL PORVENIR, DISTRITO DE LA ARENA, PROVINCIA DE PIURA. DEPARTAMENTO DE PIURA	FICHA NORMAL 02	11/08/2015	5,312,740.00	7/02/2021	5,312,740.00	ACTIVO				ET	ET	6,140.00		0.00	PIURA
980	2288660	293968	MEJORAMIENTO Y AMPLIACIÓN DEL SERVICIO DE AGUA POTABLE Y DISPOSICIÓN SANITARIA DE EXCRETAS EN EL CENTRO POBLADO SAN PABLO DE SHABORIATO (SAN PABLO), DISTRITO DE PICHANAQUI - CHANCHAMAYO - JUNÍN.	FICHA NORMAL 02	2/09/2015	2,600,510.00	27/09/2021	1,508,507.10	ACTIVO		8/05/2018	29/10/2018	8/05/2018	29/10/2018	1,511,632.00		100.00	JUNIN
981	2289940	292268	MEJORAMIENTO, AMPLIACION DEL SERVICIO DE AGUA POTABLE E INSTALACIÓN DEL SERVICIO DE ALCANTARILLADO, PLANTA DE TRATAMIENTO DE AGUAS RESIDUALES Y DISPOSICIÓN SANITARIA DE EXCRETAS EN EL CENTRO POBLADO SANTA ROSA DE TOLDOPAMPA, DISTRITO DE PAMPA HERMOSA - PROVINCIA DE SATIPO - REGIÓN JUNÍN	FICHA NORMAL 02	5/08/2015	3,549,905.00	27/09/2021	2,445,414.29	ACTIVO		15/08/2019	22/02/2021	5/08/2019	22/02/2021	2,422,524.26	14,950.00	100.00	JUNIN
982	2289942	293939	AMPLIACION Y MEJORAMIENTO DEL SISTEMA DE AGUA POTABLE E INSTALACION DEL SERVICIO DE SANEAMIENTO BASICO EN LA LOCALIDAD DE BELLA ALTA , DISTRITO DE MARIANO DAMASO BERAUN - LEONCIO PRADO - HUANUCO	FICHA NORMAL 02	3/08/2015	3,243,879.00	28/12/2020	3,246,204.74	ACTIVO				ET	ET	22,031.59		0.00	HUANUCO
983	2289943	293970	MEJORAMIENTO Y AMPLIACION DEL SERVICIO DE AGUA POTABLE Y DISPOSICION SANITARIA DE EXCRETAS EN EL CENTRO POBLADO SAN JUAN CENTRO AUTIKI , DISTRITO DE PICHANAQUI - CHANCHAMAYO - JUNIN	FICHA NORMAL 02	21/07/2015	7,546,461.00	15/06/2021	7,550,279.94	ACTIVO				ET	ET	61,710.94	3,888.00	0.00	JUNIN
984	2289945	292828	AMPLIACION Y MEJORAMIENTO DEL SERVICIO DE AGUA POTABLE E INSTALACION DEL SISTEMA DE SANEAMIENTO BASICO DE LA LOCALIDAD DE YUSCAPAMPA , DISTRITO DE TABACONAS - SAN IGNACIO - CAJAMARCA	FICHA NORMAL 02	8/07/2015	4,437,193.00	30/09/2019	4,452,192.64	ACTIVO				ET	ET	16,725.43		0.00	CAJAMARCA
985	2289946	294388	MEJORAMIENTO Y AMPLIACION DEL SERVICIO DE AGUA POTABLE Y DISPOSICION SANITARIA DE EXCRETAS EN EL CENTRO POBLADO SAN MARCOS , DISTRITO DE RIO TAMBO - SATIPO - JUNIN	FICHA NORMAL 02	16/07/2015	2,595,283.00	30/09/2019	2,597,608.74	ACTIVO				ET	ET	19,097.94		0.00	JUNIN
986	2289959	304143	MEJORAMIENTO Y AMPLIACION DE LOS SERVICIOS DE AGUA POTABLE Y DISPOSICION SANITARIA DE EXCRETAS DE LA LOCALIDAD DE CONCHACCOLLO ALTO , DISTRITO DE CHAMACA - CHUMBIVILCAS - CUSCO	FICHA NORMAL 02	10/03/2015	2,931,867.00	27/09/2021	2,442,168.38	ACTIVO		12/06/2017	28/12/2017	12/06/2017	28/12/2017	2,493,076.88		100.00	CUSCO
987	2289960	304138	MEJORAMIENTO Y AMPLIACION DE LOS SERVICIOS DE AGUA POTABLE Y DISPOSICION SANITARIA DE EXCRETAS DE LA LOCALIDAD DE SANTIAGO, DISTRITO DE ACOMAYO, PROVINCIA DE ACOMAYO - CUSCO	FICHA NORMAL 02	26/02/2015	2,452,880.00	27/09/2021	2,706,690.04	ACTIVO		23/11/2018	21/04/2019	23/11/2018	21/04/2019	2,618,708.41	65.91	100.00	CUSCO
988	2289961	306769	MEJORAMIENTO Y AMPLIACION DE LOS SERVICIOS DE AGUA POTABLE Y DISPOSICION SANITARIA DE EXCRETAS DE LA LOCALIDAD DE ONURAQUI ALTO, DISTRITO DE ACOMAYO, PROVINCIA DE ACOMAYO, DEPARTAMENTO DEL CUSCO	FICHA NORMAL 02	19/02/2015	3,311,165.00	27/09/2021	2,141,570.56	ACTIVO		3/06/2019	27/11/2019	3/06/2019	27/11/2019	2,059,386.43	10,264.63	100.00	CUSCO
989	2289962	304782	AMPLIACION Y MEJORAMIENTO DE LOS SERVICIOS DE AGUA POTABLE Y DISPOSICION SANITARIA DE EXCRETAS DE LA LOCALIDAD DE PAUCARCCOTO , DISTRITO DE CHINCHAYPUJIO - ANTA - CUSCO	FICHA NORMAL 02	26/02/2015	2,735,438.00	27/09/2021	2,301,796.55	ACTIVO		3/06/2019	30/10/2019	3/06/2019	29/11/2019	2,234,114.56	7,300.00	100.00	CUSCO
990	2289963	304147	MEJORAMIENTO Y AMPLIACION DE LOS SERVICIOS DE AGUA POTABLE Y DISPOSICION SANITARIA DE EXCRETAS DE LA LOCALIDAD DE LIMAMAYO , DISTRITO DE CHAMACA - CHUMBIVILCAS - CUSCO	FICHA NORMAL 02	19/03/2015	3,296,210.00	25/06/2020	2,505,602.83	ACTIVO		14/06/2017	15/01/2018	15/06/2017	31/01/2018	2,493,519.64		100.00	CUSCO
991	2289964	300539	AMPLIACION Y MEJORAMIENTO DEL SERVICIO DE AGUA POTABLE E INSTALACION DEL SANEAMIENTO BASICO DE LA LOCALIDAD DE ESPINA AMARILLA , DISTRITO DE SAN SILVESTRE DE COCHAN - SAN MIGUEL - CAJAMARCA	FICHA NORMAL 02	19/02/2015	3,527,434.00	17/12/2020	4,718,408.75	ACTIVO		19/02/2015	18/12/2020	ET	ET	43,639.37		0.00	CAJAMARCA
992	2289965	293152	AMPLIACION Y MEJORAMIENTO DEL SERVICIO DE AGUA POTABLE E INSTALACION DEL SANEAMIENTO BASICO DE LA LOCALIDAD DE MEJICO, DISTRITO DE FRIAS - AYABACA - PIURA	FICHA NORMAL 02	19/02/2015	2,368,566.00	27/09/2021	3,320,069.28	ACTIVO		26/10/2018	23/04/2019	26/10/2018	23/04/2019	3,122,040.36	0.00	100.00	PIURA
993	2289966	294244	MEJORAMIENTO Y AMPLIACION DEL SERVICIO DE AGUA POTABLE Y DISPOSICION SANITARIA DE EXCRETAS EN EL CENTRO POBLADO UNION PROGRESO, DISTRITO DE RIO NEGRO, PROVINCIA DE SATIPO, DEPARTAMENTO DE JUNIN	FICHA NORMAL 02	18/02/2015	3,162,196.00	13/07/2020	3,278,868.99	ACTIVO				ET	ET	82,002.76		0.00	JUNIN
994	2289972	294526	AMPLIACION Y MEJORAMIENTO DEL SERVICIO DE AGUA POTABLE E INSTALACION DEL SANEAMIENTO DEL CENTRO POBLADO HUASIMAL DE LA SOLANA , DISTRITO DE LANCONES - SULLANA - PIURA	FICHA NORMAL 02	10/04/2015	5,640,641.00	7/02/2021	5,640,641.00	ACTIVO				ET	ET	24,028.33		0.00	PIURA
995	2292736	334063	MEJORAMIENTO Y AMPLIACION DEL SERVICIO DE AGUA POTABLE, SANEAMIENTO Y DISPOSICION DE EXCRETAS EN LA PEQUEÑA CIUDAD DE PALMAPAMPA Y LAS LOCALIDADES DE MONTERRICO, PICHIWILLCA, SAN AGUSTIN, BUENOS AIRES, CHAUPIMAYO, UNION CATARATA, SANABAMBA Y VILLARICA	FICHA NORMAL 02	4/04/2016	31,931,629.00	23/09/2021	36,805,017.72	ACTIVO		1/02/2017	31/07/2017	16/08/2018		31,684,683.77	3,708,807.15	80.78	AYACUCHO
996	2293515	290899	INSTALACION DE LOS SERVICIOS DE AGUA POTABLE Y SANEAMIENTO EN EL CENTRO POBLADO ORIENTE NUEVO , DISTRITO DE PARDO MIGUEL - RIOJA - SAN MARTIN	FICHA NORMAL 02	26/08/2015	2,048,144.00	26/09/2021	1,702,576.57	ACTIVO		19/08/2019	25/01/2020	19/08/2019	25/01/2020	1,639,702.88	11,215.00	100.00	SAN MARTIN
997	2293516	292115	AMPLIACION Y MEJORAMIENTO DEL SERVICIO DE AGUA POTABLE E INSTALACION DEL SISTEMA DE SANEAMIENTO BASICO EN LA LOCALIDAD DE MENTUSHARI , DISTRITO DE LLAYLLA - SATIPO - JUNIN	FICHA NORMAL 02	6/07/2015	2,855,555.00	30/09/2019	2,857,880.74	ACTIVO				ET	ET	29,099.11		0.00	JUNIN
998	2293520	306844	MEJORAMIENTO Y AMPLIACION DEL SERVICIO DE AGUA POTABLE E INSTALACION DEL SISTEMA DE DISPOSICION SANITARIA DE EXCRETAS EN EL CENTRO POBLADO DE ZARUMILLA , DISTRITO DE RIO NEGRO - SATIPO - JUNIN	FICHA NORMAL 02	20/08/2015	1,811,623.00	25/09/2021	1,417,373.50	ACTIVO		21/08/2019	15/12/2019	21/08/2019	30/11/2019	1,346,178.50	17,453.00	100.00	JUNIN
999	2293521	302286	MEJORAMIENTO Y AMPLIACION DE LOS SERVICIOS DE AGUA POTABLE Y SANEAMIENTO DEL CENTRO POBLADO DE AMOYO, DISTRITO DE SANDIA , PROVINCIA DE SANDIA - PUNO	FICHA NORMAL 02	2/09/2015	4,668,678.00	28/09/2021	4,790,456.30	ACTIVO		3/08/2019	24/01/2020	3/08/2019	24/01/2020	4,199,446.71	36,256.50	100.00	PUNO
1000	2293762	298117	AMPLIACION Y MEJORAMIENTO DE LOS SERVICIOS DE AGUA POTABLE Y SANEAMIENTO BASICO DE LA COMUNIDAD NATIVA DE TIMPIA, DISTRITO DE ECHARATI, PROVINCIA DE LA CONVENCION, DEPARTAMENTO DE CUSCO	FICHA NORMAL 02	8/09/2015	3,585,774.00	13/02/2020	3,591,711.03	ACTIVO				ET	ET	20,985.94		0.00	CUSCO
1001	2293764	295563	AMPLIACION Y MEJORAMIENTO DEL SERVICIO DE AGUA POTABLE E INSTALACION DEL SANEAMIENTO BASICO EN LA LOCALIDAD DE SAN ANTONIO , DISTRITO DE CORTEGANA - CELENDIN - CAJAMARCA	FICHA NORMAL 02	7/08/2015	3,053,739.00	10/02/2021	3,677,946.04	ACTIVO		8/08/2015	12/10/2018	ET	ET	46,589.90		0.00	CAJAMARCA
1002	2293766	292284	AMPLIACION Y MEJORAMIENTO DEL SISTEMA DE AGUA POTABLE E INSTALACION DEL SERVICIO DE SANEAMIENTO BASICO EN LA LOCALIDAD DE MARONILLA , DISTRITO DE JOSE CRESPO Y CASTILLO - LEONCIO PRADO - HUANUCO	FICHA NORMAL 02	2/09/2015	4,519,874.00	22/03/2021	4,519,874.00	ACTIVO				ET	ET	19,643.35		0.00	HUANUCO
1003	2293767	295705	MEJORAMIENTO Y AMPLIACIÓN DEL SERVICIO DE AGUA POTABLE E INSTALACIÓN DE DISPOSICION SANITARIA DE EXCRETAS EN EL CENTRO POBLADO DE LOS OLIVOS, DISTRITO DE PERENE, PROVINCIA CHANCHAMAYO, REGIÓN JUNIN	FICHA NORMAL 02	13/08/2015	1,795,254.00	30/09/2019	1,797,579.74	ACTIVO				ET	ET	22,224.24		0.00	JUNIN
1004	2293769	294110	MEJORAMIENTO Y AMPLIACION DEL SERVICIO DE AGUA POTABLE Y DISPOSICION SANITARIA DE EXCRETAS EN EL CENTRO POBLADO RIO CHARI ALTO, DISTRITO DE RIO NEGRO, PROVINCIA DE SATIPO, DEPARTAMENTO DE JUNIN	FICHA NORMAL 02	4/09/2015	4,806,116.00	27/07/2020	4,887,219.80	ACTIVO				ET	ET	84,627.91		0.00	JUNIN
1005	2295626	299825	MEJORAMIENTO Y AMPLIACION DEL SERVICIO DE AGUA POTABLE E INSTALACION DEL SERVICIO DE SANEAMIENTO EN EL CENTRO POBLADO DE NUEVO EGIPTO , DISTRITO DE SAN HILARION - PICOTA - SAN MARTIN	FICHA NORMAL 02	14/10/2015	3,202,002.00	6/07/2021	5,444,360.48	ACTIVO		16/10/2019	12/06/2020	ET	ET	80,750.84		0.00	SAN MARTIN
1006	2295627	300048	INSTALACION DEL SERVICIO DE AGUA POTABLE Y SANEAMIENTO EN EL CENTRO POBLADO DE PUCARARCA , DISTRITO DE SAUCE - SAN MARTIN - SAN MARTIN	FICHA NORMAL 02	26/08/2015	1,859,612.00	12/10/2021	1,672,694.36	ACTIVO		27/08/2015	27/09/2018	ET	ET	52,188.33		0.00	SAN MARTIN
1007	2295628	304179	INSTALACION DEL SERVICIO DE AGUA POTABLE Y SANEAMIENTO DEL CENTRO POBLADO DE EL CHALLUAL , DISTRITO DE ALTO BIAVO - BELLAVISTA - SAN MARTIN	FICHA NORMAL 02	2/09/2015	4,533,436.00	23/09/2021	5,410,285.11	ACTIVO		6/11/2020	16/08/2021	6/11/2020		3,223,921.13	1,736,845.53	26.04	SAN MARTIN

FIRMA DIGITAL
PERÚ Ministerio de Vivienda, Construcción y Saneamiento
VIVIENDA

Firmado digitalmente por:CALDERON NISHIDA Carlos Hermilio FAU 20504743307 soft
Motivo: Soy el autor del documento
Fecha: 2022/03/15 09:07:35-0500

MVCS
Por: MERA BERRIOS Jose Moises FAU 20504743307 soft
Motivo: Doy V° B°
Fecha: 2022/03/11 09:08:27-0500

MVCS
Por: MIRANDA LEYVA Juan Francisco FAU 20504743307 soft
Motivo: Doy V° B°
Fecha: 2022/03/10 17:30:37-0500

MVCS
Por: CALDERON NISHIDA Carlos Hermilio FAU 20504743307 soft
Motivo: Doy V° B°
Fecha: 2022/03/10 09:53:53-0500

N°	Código único de inversiones	Código SNIP	Nombre de la inversión	Tipo de Formato	Fecha de viabilidad	Monto viable	Fecha de última modificación	Costo actualizado	Estado de la inversión	Fecha de cierre	Fecha programada de Inicio de ejecucion fisica	Fecha programada de Fin de ejecucion fisica	Fecha real de Inicio de ejecucion fisica	Fecha real de Fin de ejecucion fisica	Avance financiero Devengado acumulado	Avance financiero Devengado del Año Vigente	Avance Fisico Real(%)	Departamento
	A	B	C	D	E	F	G	H	I	J								K
1008	2295629	299826	MEJORAMIENTO Y AMPLIACION DEL SERVICIO DE AGUA POTABLE E INSTALACION DEL SERVICIO DE SANEAMIENTO EN EL CENTRO POBLADO BARRANQUITA, DISTRITO DE PICOTA , PROVINCIA DE PICOTA - SAN MARTIN	FICHA NORMAL 02	2/09/2015	2,828,101.00	23/09/2021	4,568,956.84	ACTIVO		20/11/2020	17/07/2021	20/11/2020	17/07/2021	3,397,071.32	1,749,909.13	100.00	SAN MARTIN
1009	2295630	300045	MEJORAMIENTO Y AMPLIACION DEL SERVICIO DE AGUA POTABLE E INSTALACION DEL SERVICIO DE SANEAMIENTO EN EL CENTRO POBLADO DE SHAMBOYACU, DISTRITO DE SAN PABLO - BELLAVISTA - SAN MARTIN	FICHA NORMAL 02	2/09/2015	2,332,011.00	13/09/2021	2,920,024.26	ACTIVO		3/09/2018	2/01/2019	ET	ET	29,484.17		0.00	SAN MARTIN
1010	2295718	294495	AMPLIACION Y MEJORAMIENTO DEL SERVICIO DE AGUA POTABLE E INSTALACION DEL SANEAMIENTO BASICO DE LA LOCALIDAD DE SINCHAO , DISTRITO DE EL TALLAN - PIURA - PIURA	FICHA NORMAL 02	25/11/2015	9,043,071.00	7/02/2021	9,043,071.00	ACTIVO				ET	ET	16,017.00		0.00	PIURA
1011	2295868	289462	MEJORAMIENTO Y AMPLIACION DEL SERVICIO DE AGUA POTABLE Y SANEAMIENTO BASICO EN EL CENTRO POBLADO LA SUCCHA , DISTRITO DE SANTO TOMAS - CUTERVO - CAJAMARCA	FICHA NORMAL 02	30/09/2015	2,573,218.00	27/09/2021	2,625,617.73	ACTIVO		15/02/2021	30/12/2021	15/02/2021		2,485,120.25	23,127.00	23.10	CAJAMARCA
1012	2297617	340700	MEJORAMIENTO Y AMPLIACION DEL SERVICIO DE AGUA POTABLE Y DISPOSICION SANITARIA DE EXCRETAS EN LA COMUNIDAD CAMPESINA DE AURINCOTA: SECTORES MULLUCHUYO - LLUMAHUI, PLATERIA - TOTOROCO, CHACAMARCA, PICHUPICHUNI, TICATANCA, DISTRITO DE HUACULLANI, PROVI	FICHA NORMAL 02	8/04/2016	12,973,851.00	26/09/2021	14,132,248.40	ACTIVO		19/04/2014	23/12/2016	26/10/2017	29/11/2019	13,733,865.53	14,200.00	100.00	PUNO
1013	2299423	340729	CREACION DEL SERVICIO DE AGUA POTABLE Y DISPOSICION SANITARIA DE EXCRETAS EN LOS SECTORES VENTILLA I, VENTILLA II Y CUMO HUACULLANI, CENTRO POBLADO YOROHOCO, DISTRITO DE HUACULLANI, PROVINCIA DE CHUCUITO, DEPARTAMENTO DE PUNO	FICHA NORMAL 02	1/07/2016	3,652,867.00	6/10/2021	3,438,412.71	ACTIVO		27/12/2016	23/05/2017	5/10/2017		2,326,613.13	25,000.00	74.00	PUNO
1014	2299942	340734	CREACION DEL SERVICIO DE AGUA POTABLE Y DISPOSICION SANITARIA DE EXCRETAS EN LOS SECTORES QUIÑONES Y MAMANI DEL CENTRO POBLADO SICUYANI, DISTRITO DE ZEPITA, PROVINCIA DE CHUCUITO, DEPARTAMENTO DE PUNO	FICHA NORMAL 02	9/06/2016	2,943,260.00	26/09/2021	2,853,106.40	ACTIVO		3/02/2017	10/05/2017	5/10/2017		2,082,656.58	20,111.12	66.00	PUNO
1015	2299945	340737	MEJORAMIENTO Y AMPLIACION DEL SERVICIO DE AGUA POTABLE Y CREACION DEL SERVICIO DE DISPOSICION SANITARIA DE EXCRETAS EN LA COMUNIDAD CAMPESINA CHUA CHUA (SECTOR CCACALLINCA), DISTRITO DE ZEPITA, PROVINCIA DE CHUCUITO, DEPARTAMENTO DE PUNO.	FICHA NORMAL 02	31/03/2016	2,822,880.00	26/09/2021	2,413,980.64	ACTIVO		27/08/2016	19/04/2017	5/10/2017	2/04/2018	2,400,218.97	0.00	100.00	PUNO
1016	2301157	339951	MEJORAMIENTO Y AMPLIACION DEL SERVICIO DE AGUA POTABLE Y SANEAMIENTO EN EL CASERIO DE COMENDEROS BAJO, DEL DISTRITO Y PROVINCIA DE HUANCABAMBA - PIURA	FICHA NORMAL 02	7/03/2016	3,301,345.00	27/09/2021	2,270,031.52	ACTIVO		12/08/2019	27/02/2021	12/08/2019	27/02/2021	2,228,657.07	48,101.33	100.00	PIURA
1017	2301343	305411	AMPLIACION Y MEJORAMIENTO DEL SERVICIO DE AGUA POTABLE E INSTALACION DE LOS SERVICIOS DE DISPOSICION SANITARIA DE EXCRETAS, ALCANTARILLADO Y TRATAMIENTO DE AGUAS RESIDUALES EN EL CENTRO POBLADO DE PORTILLO ALTO , DISTRITO DE RIO NEGRO - SATIPO - JUNIN	FICHA NORMAL 02	25/11/2015	4,957,699.00	15/07/2020	4,977,977.27	ACTIVO				ET	ET	75,625.00		0.00	JUNIN
1018	2301496	305441	AMPLIACION Y MEJORAMIENTO DEL SERVICIO DE AGUA POTABLE E INSTALACION DE LOS SERVICIOS DE DISPOSICION SANITARIA DE EXCRETAS, ALCANTARILLADO Y TRATAMIENTO DE AGUAS RESIDUALES EN EL CENTRO POBLADO DE IPOKI , DISTRITO DE RIO NEGRO - SATIPO - JUNIN	FICHA NORMAL 02	27/11/2015	3,486,366.00	7/07/2020	3,434,780.01	ACTIVO				ET	ET	75,625.00		0.00	JUNIN
1019	2301606	292801	INSTALACIÓN DE LOS SERVICIOS DE AGUA POTABLE Y SANEAMIENTO PARA EL CENTRO POBLADO DE NUÑEZ COCHA , DISTRITO DE MAZAN - MAYNAS - LORETO	FICHA NORMAL 02	30/09/2015	4,104,461.00	30/09/2019	4,104,461.00	ACTIVO				ET	ET	2,125.00		0.00	LORETO
1020	2301607	292750	INSTALACIÓN DE LOS SERVICIOS DE AGUA POTABLE Y SANEAMIENTO PARA EL CENTRO POBLADO DE BAGAZAN, DISTRITO DE MAZAN- MAYNAS- LORETO	FICHA NORMAL 02	9/11/2015	3,552,072.00	30/09/2019	3,552,072.00	ACTIVO				ET	ET	2,693.50		0.00	LORETO
1021	2301608	291729	INSTALACIÓN DEL SERVICIO DE AGUA POTABLE Y DISPOSICIÓN SANITARIA DE EXCRETAS EN LA COMUNIDAD NATIVA DE CHEQUITAVO, DISTRITO DE RAYMONDI, PROVINCIA DE ATALAYA, DEPARTAMENTO DE UCAYALI	FICHA NORMAL 02	19/08/2015	2,304,311.00	30/09/2019	2,304,311.00	ACTIVO				ET	ET	14,792.61		0.00	UCAYALI
1022	2301609	291743	INSTALACIÓN DEL SERVICIO DE AGUA POTABLE Y DISPOSICIÓN SANITARIA DE EXCRETAS EN LA COMUNIDAD NATIVA DE QUEMPOREQUISHI, DISTRITO DE RAYMONDI, PROVINCIA DE ATALAYA, DEPARTAMENTO DE UCAYALI	FICHA NORMAL 02	29/09/2015	2,360,423.00	30/09/2019	2,360,423.00	ACTIVO				ET	ET	21,865.61		0.00	UCAYALI
1023	2301610	304157	MEJORAMIENTO Y AMPLIACION DE LOS SERVICIOS DE AGUA POTABLE Y DISPOSICION SANITARIA DE EXCRETAS DE LA LOCALIDAD DE HUAMA , DISTRITO DE LAMAY - CALCA - CUSCO	FICHA NORMAL 02	27/10/2015	4,101,996.00	4/11/2021	3,992,646.92	ACTIVO		28/10/2015	25/10/2018	ET	ET	52,720.83		0.00	CUSCO
1024	2301611	285522	INSTALACIÓN DEL SERVICIO DE AGUA POTABLE Y SANEAMIENTO EN EL CASERÍO DE MINAS DE TRIGAL, DISTRITO DE HUARMACA, HUANCABAMBA - PIURA	FICHA NORMAL 02	27/10/2015	5,946,865.00	17/12/2021	5,803,995.96	ACTIVO		24/09/2019	30/07/2021	24/09/2019	19/10/2021	4,746,311.82	365,346.44	100.00	PIURA
1025	2301612	293043	MEJORAMIENTO Y AMPLIACION DEL SERVICIO DE AGUA POTABLE E INSTALACION DEL SERVICIO DE SANEAMIENTO BASICO EN EL CENTRO POBLADO DE SANTA ROSA , DISTRITO DE SHAMBOYACU - PICOTA - SAN MARTIN	FICHA NORMAL 02	12/11/2015	3,115,953.00	18/10/2021	2,293,892.94	ACTIVO		13/11/2015	26/09/2018	ET	ET	52,188.34		0.00	SAN MARTIN
1026	2301613	293642	CREACION DEL SERVICIO DE AGUA POTABLE Y DISPOSICION SANITARIA DE EXCRETAS EN LA LOCALIDAD TRES REYES ALTO, DISTRITO DE SAN MARTIN -PROVINCIA EL DORADO - SAN MARTIN	FICHA NORMAL 02	12/11/2015	3,012,399.00	27/09/2021	1,897,527.97	ACTIVO		1/10/2018	15/04/2019	1/10/2018	15/04/2019	1,897,525.62		100.00	SAN MARTIN
1027	2301614	295692	AMPLIACION Y MEJORAMIENTO DE LOS SERVICIOS DE AGUA POTABLE Y SANEAMIENTO EN LA LOCALIDAD DE ZONA PATRIA , DISTRITO DE PERENE - CHANCHAMAYO - JUNIN	FICHA NORMAL 02	22/09/2015	3,288,927.00	30/09/2019	3,291,252.74	ACTIVO				ET	ET	21,146.73		0.00	JUNIN
1028	2301615	295176	MEJORAMIENTO Y AMPLIACION DEL SERVICIO DE AGUA POTABLE E INSTALACION DE DISPOSICION SANITARIA DE EXCRETAS EN EL CENTRO POBLADO DE YAPAZ BAJO, DISTRITO DE SAN LUIS DE SHUARO, PROVINCIA CHANCHAMAYO, REGION JUNIN	FICHA NORMAL 02	27/10/2015	2,536,512.00	30/09/2019	2,538,837.74	ACTIVO				ET	ET	21,265.73		0.00	JUNIN
1029	2301616	304793	MEJORAMIENTO Y AMPLIACION DE LOS SERVICIOS DE AGUA POTABLE Y DISPOSICION SANITARIA DE EXCRETAS DE LA LOCALIDAD DE ESCCANA , DISTRITO DE CHILCAS - LA MAR - AYACUCHO	FICHA NORMAL 02	10/07/2015	3,798,766.00	29/09/2021	2,407,499.59	ACTIVO		11/07/2015	24/10/2018	ET	ET	49,471.30		0.00	AYACUCHO
1030	2301617	289381	AMPLIACION Y MEJORAMIENTO DEL SERVICIO DE AGUA POTABLE E INSTALACION DEL SERVICIO DE SANEAMIENTO DEL CENTRO POBLADO RURAL EL DORADO, DISTRITO SAPOSOA , PROVINCIA DE HUALLAGA - SAN MARTIN	FICHA NORMAL 02	23/10/2015	5,058,050.00	10/02/2021	6,641,314.21	ACTIVO		30/08/2016	26/12/2018	ET	ET	50,193.73		0.00	SAN MARTIN
1031	2301618	289546	AMPLIACION Y MEJORAMIENTO DEL SERVICIO DE AGUA POTABLE E INSTALACION DEL SERVICIO DE SANEAMIENTO DEL CENTRO POBLADO RURAL SARGENTO LORES DE BALSAYACU , DISTRITO DE POLVORA - TOCACHE - SAN MARTIN	FICHA NORMAL 02	12/11/2015	3,851,991.00	25/07/2021	4,490,930.77	ACTIVO		19/11/2015	11/04/2018	ET	ET	45,818.73		0.00	SAN MARTIN
1032	2301619	289744	AMPLIACION Y MEJORAMIENTO DEL SERVICIO DE AGUA POTABLE E INSTALACION DEL SERVICIO DE SANEAMIENTO DEL CENTRO POBLADO RURAL SANTA ROSA DE MISHOLO , DISTRITO DE POLVORA - TOCACHE - SAN MARTIN	FICHA NORMAL 02	22/10/2015	5,071,810.00	23/09/2021	6,470,714.13	ACTIVO		19/11/2015	17/12/2018	ET	ET	50,206.23		0.00	SAN MARTIN
1033	2301620	299717	MEJORAMIENTO Y AMPLIACION DEL SERVICIO DE AGUA POTABLE Y SANEAMIENTO BASICO DEL CENTRO POBLADO DE PARIAHUANCA, DISTRITO DE PARIAHUANCA - HUANCAYO - JUNIN	FICHA NORMAL 02	6/11/2015	5,527,490.00	27/09/2021	4,474,709.12	ACTIVO		1/12/2018	30/05/2019	1/12/2018	30/05/2019	4,133,541.18	0.00	100.00	JUNIN
1034	2301621	293126	AMPLIACION Y MEJORAMIENTO DEL SERVICIO DE AGUA POTABLE E INSTALACION DEL SANEAMIENTO BASICO DE LA LOCALIDAD DE LOS CORRALES , DISTRITO DE PAIMAS - AYABACA - PIURA	FICHA NORMAL 02	30/10/2015	3,616,738.00	24/12/2020	4,376,579.71	ACTIVO		30/10/2015	28/12/2020	ET	ET	43,761.74	7,454.17	0.00	PIURA
1035	2301622	293125	AMPLIACION Y MEJORAMIENTO DEL SERVICIO DE AGUA POTABLE E INSTALACION DEL SANEAMIENTO BASICO DE LA LOCALIDAD DE YERBAS BUENAS , DISTRITO DE LAGUNAS - AYABACA - PIURA	FICHA NORMAL 02	30/10/2015	3,124,819.00	10/09/2019	2,373,420.19	ACTIVO		30/10/2015	23/09/2019	ET	ET	47,296.74		0.00	PIURA
1036	2301623	297469	AMPLIACION Y MEJORAMIENTO DEL SERVICIO DE AGUA POTABLE Y SANEAMIENTO DEL CENTRO POBLADO DE CAMPO ALEGRE , DISTRITO DE CALAMARCA - JULCAN - LA LIBERTAD	FICHA NORMAL 02	22/10/2015	4,289,199.00	23/09/2021	2,468,206.52	ACTIVO		22/11/2015	15/11/2018	ET	ET	48,365.66		0.00	LA LIBERTAD
1037	2301624	297532	AMPLIACION Y MEJORAMIENTO DEL SERVICIO DE AGUA POTABLE Y SANEAMIENTO DEL CENTRO POBLADO HUAGALL , DISTRITO DE CALAMARCA - JULCAN - LA LIBERTAD	FICHA NORMAL 02	15/09/2015	3,288,958.00	10/02/2021	3,900,776.63	ACTIVO		15/10/2015	15/11/2018	ET	ET	50,074.95		0.00	LA LIBERTAD
1038	2301715	294124	AMPLIACION Y MEJORAMIENTO DEL SISTEMA DE AGUA POTABLE E INSTALACION DEL SERVICIO DE SANEAMIENTO BASICO DE LA LOCALIDAD DE YAMOS, DISTRITO DE HUACRACHUCO , PROVINCIA DE MARANON - HUANUCO	FICHA NORMAL 02	27/11/2015	4,727,873.00	30/09/2019	4,730,198.74	ACTIVO				ET	ET	20,120.89		0.00	HUANUCO
1039	2301985	283702	INSTALACIÓN DEL SERVICIO DE AGUA POTABLE Y SANEAMIENTO EN EL CASERÍO DE ALTO HUANCABAMBA, DISTRITO DE YAMANGO - MORROPÓN - PIURA	FICHA NORMAL 02	3/12/2015	2,669,845.00	26/09/2021	1,781,401.56	ACTIVO		12/08/2019	30/11/2020	12/08/2019	30/11/2020	1,756,512.14	37,431.00	100.00	PIURA
1040	2302959	258186	MEJORAMIENTO Y AMPLIACIÓN DEL SERVICIO DE AGUA POTABLE Y DISPOSICIÓN SANITARIA DE EXCRETAS EN EL CENTRO POBLADO ISANI (SECTOR TUCAHUI), DISTRITO DE ZEPITA, PROVINCIA DE CHUCUITO, DEPARTAMENTO DE PUNO	FICHA NORMAL 02	31/03/2016	1,682,277.00	31/03/2016	1,849,905.49	ACTIVO		31/03/2016	23/12/2016	3/08/2017	2/05/2018	1,846,322.75		100.00	PUNO
1041	2302960	297024	MEJORAMIENTO Y AMPLIACION DEL SERVICIO DE AGUA POTABLE Y CREACION DEL SERVICIO DE DISPOSICION SANITARIA DE EXCRETAS EN LA COMUNIDAD CAMPESINA JACHAPAMPA - SECTOR ALTO JACHAPAMPA, DISTRITO DE ZEPITA, PROVINCIA DE CHUCUITO, DEPARTAMENTO DE PUNO	FICHA NORMAL 02	14/06/2016	3,439,207.00	26/09/2021	3,770,114.03	ACTIVO		14/06/2016	28/03/2017	4/10/2017		3,009,076.97	19,111.12	75.00	PUNO
1042	2302961	268055	MEJORAMIENTO Y AMPLIACION DEL SERVICIO DE AGUA POTABLE Y CREACION DEL SERVICIO DE DISPOSICION SANITARIA DE EXCRETAS EN EL SECTOR DE CHALLACOLLO DE LA COMUNIDAD CAMPESINA SISIPA CHALLACOLLO - DISTRITO DE POMATA - PROVINCIA DE CHUCUITO - DEPARTAMENTO DE PUNO	FICHA NORMAL 02	31/03/2016	3,957,786.00	24/09/2021	4,299,338.36	ACTIVO		31/03/2016	23/12/2016	27/10/2017	19/06/2019	3,872,436.08	14,200.00	100.00	PUNO

FIRMA DIGITAL
PERÚ Ministerio de Vivienda, Construcción y Saneamiento
VIVIENDA

Firmado digitalmente por:CALDERON NISHIDA Carlos Hermilio FAU 20504743307 soft
Motivo: Soy el autor del documento
Fecha: 2022/03/15 09:07:35-0500

MVCS
Por: MERA BERRIOS Jose Moises FAU 20504743307 soft
Motivo: Doy V° B°
Fecha: 2022/03/11 09:08:27-0500

MVCS
Por: MIRANDA LEYVA Juan Francisco FAU 20504743307 soft
Motivo: Doy V° B°
Fecha: 2022/03/10 17:30:37-0500

MVCS
Por: CALDERON NISHIDA Carlos Hermilio FAU 20504743307 soft
Motivo: Doy V° B°
Fecha: 2022/03/10 09:53:53-0500

N°	Código único de inversiones	Código SNIP	Nombre de la inversión	Tipo de Formato	Fecha de viabilidad	Monto viable	Fecha de última modificación	Costo actualizado	Estado de la inversión	Fecha de cierre	Fecha programada de Inicio de ejecucion fisica	Fecha programada de Fin de ejecucion fisica	Fecha real de Inicio de ejecucion fisica	Fecha real de Fin de ejecucion fisica	Avance financiero Devengado acumulado	Avance financiero Devengado del Año Vigente	Avance Fisico Real(%)	Departamento
	A	B	C	D	E	F	G	H	I	J								K
1043	2302962	251441	MEJORAMIENTO Y AMPLIACION DEL SERVICIO DE AGUA POTABLE Y CREACION DEL SERVICIO DE DISPOSICION SANITARIA DE EXCRETAS EN EL C.P. TASAPA PATACOLLO (SECTORES TASAPA CENTRAL, PRIMER TASAPA, II TASAPA, IRUJANI Y JOCCO), DISTRITO DE ZEPITA, PROVINCIA DE CHUCUITO – DEPARTAMENTO DE PUNO	FICHA NORMAL 02	14/06/2016	7,949,574.00	25/09/2021	8,076,320.39	ACTIVO		14/06/2016	28/03/2017	4/10/2017		5,681,423.84	14,500.00	56.48	PUNO
1044	2302963	258149	MEJORAMIENTO Y AMPLIACION DEL SERVICIO DE AGUA POTABLE Y CREACIÓN DEL SERVICIO DE DISPOSICION SANITARIA DE EXCRETAS EN LA COMUNIDAD CAMPESINA VILLA SANTIAGO, DISTRITO DE POMATA, PROVINCIA DE CHUCUITO, DEPARTAMENTO DE PUNO	FICHA NORMAL 02	31/03/2016	1,550,784.00	31/03/2016	1,744,858.68	ACTIVO		31/03/2016	23/12/2016	18/09/2017	6/06/2018	1,740,547.44		100.00	PUNO
1045	2302964	251425	MEJORAMIENTO Y AMPLIACION DEL SERVICIO DE AGUA POTABLE Y DISPOSICION SANITARIA DE EXCRETAS EN LA COMUNIDAD CAMPESINA DE TULACOLLO, DISTRITO DE KELLUYO, PROVINCIA DE CHUCUITO, DEPARTAMENTO DE PUNO	FICHA NORMAL 02	1/07/2016	3,322,246.00	26/09/2021	3,219,110.85	ACTIVO		3/05/2015	29/03/2017	4/10/2017		2,430,795.73	12,401.64	68.54	PUNO
1046	2302965	258239	CREACION DEL SERVICIO DE AGUA POTABLE Y DISPOSICION SANITARIA DE EXCRETAS EN LA PARCIALIDAD DE CHUNCARCOLLO, DISTRITO DE KELLUYO, PROVINCIA DE CHUCUITO, DEPARTAMENTO DE PUNO	FICHA NORMAL 02	14/06/2016	2,203,434.00	24/09/2021	2,246,569.45	ACTIVO		14/06/2016	19/05/2017	4/12/2017	28/03/2019	2,210,600.93	6,207.00	100.00	PUNO
1047	2302966	258087	MEJORAMIENTO Y AMPLIACION DEL SERVICIO DE AGUA POTABLE Y CREACION DEL DISPOSICION SANITARIA DE EXCRETAS EN LA COMUNIDAD CAMPESINA DE CENTRO ARACACHI CHIARAQUI, DISTRITO DE KELLUYO, PROVINCIA DE CHUCUITO, DEPARTAMENTO DE PUNO	FICHA NORMAL 02	31/03/2016	3,355,383.00	23/09/2021	3,329,837.54	ACTIVO		28/04/2016	23/12/2016	26/10/2017	17/06/2018	3,262,653.50	0.00	100.00	PUNO
1048	2302967	296962	MEJORAMIENTO Y AMPLIACIÓN DEL SERVICIO DE AGUA POTABLE Y CREACIÓN DEL SERVICIO DE DISPOSICIÓN SANITARIA DE EXCRETAS EN EL SECTOR BAJO COLLARUO, CENTRO POBLADO YOROHOCO, DISTRITO DE HUACULLANI, PROVINCIA DE CHUCUITO, DEPARTAMENTO DE PUNO	FICHA NORMAL 02	31/03/2016	1,597,948.00	24/09/2021	1,734,892.23	ACTIVO		31/03/2016	23/12/2016	17/07/2017	27/04/2018	1,725,480.98	6,207.00	100.00	PUNO
1049	2303142	299025	MEJORAMIENTO Y AMPLIACION DEL SERVICIO DE AGUA POTABLE E INSTALACION DEL SERVICIO DE SANEAMIENTO BASICO DEL CENTRO POBLADO DE SAN JUAN DE PATARA (SECTOR SAYHUAPATA), DISTRITO DE HUAMANQUIQUIA , PROVINCIA DE VICTOR FAJARDO, DEPARTAMENTO DE AYACUCHO	FICHA NORMAL 02	25/11/2015	2,674,539.00	23/09/2021	1,804,003.34	ACTIVO		7/12/2015	21/12/2018	ET	ET	55,286.78		0.00	AYACUCHO
1050	2303185	342224	CREACION DEL SERVICIO DE AGUA POTABLE Y DISPOSICIÓN SANITARIA DE EXCRETAS EN EL CENTRO POBLADO DE TUNAPUCO DEL DISTRITO DE PANAO - PROVINCIA DE PACHITEA - DEPARTAMENTO DE HUANUCO	PROYECTO	26/07/2019	6,510,579.21	26/07/2019	6,510,579.21	ACTIVO		1/09/2019	1/01/2020	PREINVERSIÓN	PREINVERSIÓN	0.00		0.00	HUANUCO
1051	2303190	342229	CREACION DEL SERVICIO DE AGUA POTABLE Y DISPOSICIÓN SANITARIA DE EXCRETAS EN EL CASERÍO TAMAR DEL DISTRITO DE PANAO - PROVINCIA DE PACHITEA - DEPARTAMENTO DE HUANUCO	PROYECTO	4/11/2019	6,203,098.49	4/11/2019	6,203,098.49	ACTIVO		1/01/2021	1/07/2021	PREINVERSIÓN	PREINVERSIÓN	0.00		0.00	HUANUCO
1052	2303192	342231	AMPLIACION Y MEJORAMIENTO DEL SERVICIO DE AGUA POTABLE E INSTALACION DEL SISTEMA DE SANEAMIENTO BASICO DEL CENTRO POBLADO DE COLICOCHA, DISTRITO DE PANAO, PROVINCIA DE PACHITEA, DEPARTAMENTO DE HUANUCO	PROYECTO	6/11/2019	5,129,930.90	6/11/2019	5,129,930.90	ACTIVO		1/01/2021	1/07/2021	PREINVERSIÓN	PREINVERSIÓN	0.00		0.00	HUANUCO
1053	2303194	342232	INSTALACION DEL SISTEMA DE AGUA POTABLE Y SANEAMIENTO BASICO EN EL CENTRO POBLADO DE PULIAJ, DISTRITO DE PANAO, PROVINCIA DE PACHITEA, DEPARTAMENTO DE HUANUCO	PROYECTO	11/11/2019	3,187,343.17	11/11/2019	3,187,343.17	ACTIVO		1/01/2020	1/03/2021	PREINVERSIÓN	PREINVERSIÓN	0.00		0.00	HUANUCO
1054	2303280	305355	AMPLIACION Y MEJORAMIENTO DEL SERVICIO DE AGUA POTABLE E INSTALACION DE LOS SERVICIOS DE DISPOSICION SANITARIA DE EXCRETAS, ALCANTARILLADO Y TRATAMIENTO DE AGUAS RESIDUALES EN LA COMUNIDAD NATIVA DE CANETE , DISTRITO DE MAZAMARI - SATIPO - JUNIN	FICHA NORMAL 02	14/12/2015	2,964,075.00	19/12/2019	2,153,215.09	ACTIVO		14/12/2015	20/12/2019	ET	ET	56,886.33		0.00	JUNIN
1055	2303286	305418	AMPLIACION Y MEJORAMIENTO DEL SERVICIO DE AGUA POTABLE E INSTALACION DE LOS SERVICIOS DE DISPOSICION SANITARIA DE EXCRETAS, ALCANTARILLADO Y TRATAMIENTO DE AGUAS RESIDUALES EN EL CENTRO POBLADO DE SAN FRANCISCO DE CUBARO, DISTRITO MAZAMARI, PROVINCIA SATIPO, DEPARTAMENTO DE JUNIN	FICHA NORMAL 02	16/12/2015	2,484,975.00	6/12/2021	2,366,561.95	ACTIVO		17/12/2015	25/10/2018	ET	ET	58,806.43		0.00	JUNIN
1056	2303325	292734	AMPLIACION Y MEJORAMIENTO DEL SERVICIO DE AGUA POTABLE Y SANEAMIENTO EN EL CENTRO POBLADO NUEVA ESPERANZA , DISTRITO DE RIO SANTIAGO - CONDORCANQUI - AMAZONAS	FICHA NORMAL 02	12/11/2015	2,569,279.00	23/09/2021	3,865,752.51	ACTIVO		13/02/2015	23/08/2018	ET	ET	76,702.26	27,800.00	0.00	AMAZONAS
1057	2303342	304675	AMPLIACION Y MEJORAMIENTO DEL SERVICIO DE AGUA POTABLE E INSTALACION DEL SERVICIO DE DISPOSICION SANITARIA DE EXCRETAS EN EL CENTRO POBLADO DE SAN MIGUEL DE MINIARO , DISTRITO DE PANGOA - SATIPO - JUNIN	FICHA NORMAL 02	18/12/2015	4,862,662.00	6/02/2021	4,862,662.00	ACTIVO				ET	ET	18,247.09		0.00	JUNIN
1058	2303939	305278	AMPLIACION Y MEJORAMIENTO DEL SERVICIO DE AGUA POTABLE E INSTALACION DE LOS SERVICIOS DE DISPOSICION SANITARIA DE EXCRETAS, ALCANTARILLADO Y TRATAMIENTO DE AGUAS RESIDUALES EN EL CENTRO POBLADO DE CENTRO CUBARO , DISTRITO DE MAZAMARI - SATIPO - JUNIN	FICHA NORMAL 02	18/12/2015	2,752,815.00	29/09/2021	2,636,792.15	ACTIVO		18/01/2016	30/10/2018	ET	ET	57,300.33		0.00	JUNIN
1059	2304068	298275	MEJORAMIENTO Y AMPLIACION DEL SERVICIO DE AGUA POTABLE Y SANEAMIENTO BASICO DE LA CC.NN DE PUERTO BELEN , DISTRITO DE IPARIA - CORONEL PORTILLO - UCAYALI	FICHA NORMAL 02	7/01/2016	4,572,278.00	15/02/2021	4,842,052.54	ACTIVO		1/03/2016	30/09/2018	ET	ET	47,127.56		0.00	UCAYALI
1060	2304070	298272	INSTALACION DEL SERVICIO DE AGUA POTABLE Y SANEAMIENTO BASICO DE LA CC.NN DE PUEBLO NUEVO DEL CACO , DISTRITO DE IPARIA - CORONEL PORTILLO - UCAYALI	FICHA NORMAL 02	23/12/2015	4,277,133.00	29/09/2021	3,862,640.46	ACTIVO		1/03/2019	30/07/2019	ET	ET	46,065.06		0.00	UCAYALI
1061	2304798	305442	AMPLIACION Y MEJORAMIENTO DEL SERVICIO DE AGUA POTABLE E INSTALACION DE LOS SERVICIOS DE DISPOSICION SANITARIA DE EXCRETAS, ALCANTARILLADO Y TRATAMIENTO DE AGUAS RESIDUALES EN EL CENTRO POBLADO DE NAZCA , DISTRITO DE LLAYLLA - SATIPO - JUNIN	FICHA NORMAL 02	22/12/2015	3,096,903.00	27/09/2021	2,447,860.96	ACTIVO		12/08/2019	10/03/2020	12/08/2019	10/03/2020	2,446,553.47	9,060.00	100.00	JUNIN
1062	2305052	297278	AMPLIACION Y MEJORAMIENTO DEL SERVICIO DE AGUA POTABLE Y SANEAMIENTO DEL CENTRO POBLADO DE ESPINAL , DISTRITO DE SAYAPULLO - GRAN CHIMU - LA LIBERTAD	FICHA NORMAL 02	30/12/2015	3,706,668.00	28/09/2021	4,147,346.04	ACTIVO		16/11/2019	30/10/2020	16/11/2019	6/10/2020	3,756,624.49	333,484.48	100.00	LA LIBERTAD
1063	2305053	297365	AMPLIACIÓN Y MEJORAMIENTO DEL SERVICIO DE AGUA POTABLE Y SANEAMIENTO DEL CENTRO POBLADO SAN MATEO DE MOLLEPATA, DISTRITO DE BAMBAMARCA- BOLÍVAR - LA LIBERTAD	FICHA NORMAL 02	4/01/2016	2,531,901.00	23/09/2021	2,182,886.72	ACTIVO		4/01/2016	22/07/2020	ET	ET	46,599.45		0.00	LA LIBERTAD
1064	2305055	300441	AMPLIACION Y MEJORAMIENTO DEL SERVICIO DE AGUA POTABLE E INSTALACION DEL ALCANTARILLADO SANITARIO EN EL CENTRO POBLADO DE CUBANTIA, DISTRITO DE PANGOA, PROVINCIAL DE SATIPO, DEPARTAMENTO DE JUNIN	FICHA NORMAL 02	8/01/2016	6,729,097.00	23/09/2020	7,286,331.18	ACTIVO		2/11/2024	1/05/2025	ET	ET	55,126.13		0.00	JUNIN
1065	2305056	300280	AMPLIACION Y MEJORAMIENTO DEL SERVICIO DE AGUA POTABLE E INSTALACION DEL ALCANTARILLADO SANITARIO EN EL CENTRO POBLADO DE SAN JERONIMO , DISTRITO DE PANGOA - SATIPO - JUNIN	FICHA NORMAL 02	11/01/2016	3,588,714.00	30/06/2021	2,904,067.60	ACTIVO		6/03/2022		ET	ET	55,126.12	10,500.00	0.00	JUNIN
1066	2305488	304155	MEJORAMIENTO Y AMPLIACION DE LOS SERVICIOS DE AGUA POTABLE Y DISPOSICION SANITARIA DE EXCRETAS DE LA LOCALIDAD DE QUENCCO , DISTRITO DE COYA - CALCA - CUSCO	FICHA NORMAL 02	31/12/2015	3,784,996.00	27/09/2021	2,348,060.46	ACTIVO		3/06/2019	30/10/2019	3/06/2019	18/08/2021	2,261,184.83	11,097.00	100.00	CUSCO
1067	2305526	302266	MEJORAMIENTO Y AMPLIACION DE LOS SERVICIOS DE AGUA POTABLE Y SANEAMIENTO DEL CENTRO POBLADO DE BAJO COLORADO (PLAYA OCULTA) , DISTRITO DE MADRE DE DIOS - MANU - MADRE DE DIOS	FICHA NORMAL 02	16/12/2015	3,401,264.00	8/01/2020	3,190,468.99	ACTIVO		16/12/2015	30/12/2019	ET	ET	59,846.47		0.00	MADRE DE DIOS
1068	2305616	298141	MEJORAMIENTO Y AMPLIACION DEL SERVICIO DE AGUA POTABLE Y SANEAMIENTO BASICO DE LA CC.NN DE CACO MACAYA , DISTRITO DE IPARIA - CORONEL PORTILLO - UCAYALI	FICHA NORMAL 02	11/01/2016	4,607,309.00	15/02/2021	5,240,549.18	ACTIVO		1/03/2016	30/04/2020	ET	ET	48,190.06		0.00	UCAYALI
1069	2305787	300374	AMPLIACION Y MEJORAMIENTO DEL SERVICIO DE AGUA POTABLE E INSTALACION DEL SANEAMIENTO BASICO DE LA LOCALIDAD DE SAN LUIS DE UNIGAN , DISTRITO DE ENCANADA - CAJAMARCA - CAJAMARCA	FICHA NORMAL 02	8/03/2016	2,633,586.00	7/05/2019	2,219,078.35	ACTIVO		8/03/2016	20/05/2019	ET	ET	43,857.72		0.00	CAJAMARCA
1070	2305788	300385	AMPLIACION Y MEJORAMIENTO DEL SERVICIO DE AGUA POTABLE E INSTALACION DEL SANEAMIENTO BASICO DE LA LOCALIDAD DE LORITO PAMPA , DISTRITO DE JESUS - CAJAMARCA - CAJAMARCA	FICHA NORMAL 02	9/03/2016	2,621,836.00	25/11/2020	3,640,236.33	ACTIVO		9/03/2016	26/11/2020	ET	ET	44,850.22		0.00	CAJAMARCA
1071	2305789	304068	MEJORAMIENTO Y AMPLIACION DE LOS SERVICIOS DE AGUA POTABLE Y DISPOSICION SANITARIA DE EXCRETAS DE LA LOCALIDAD DE CHALLHUANI ALTO , DISTRITO DE ANCO_HUALLO - CHINCHEROS - APURIMAC	FICHA NORMAL 02	13/06/2016	4,950,116.00	11/02/2021	3,207,826.51	ACTIVO		13/06/2016	31/12/2019	ET	ET	68,992.67		0.00	APURIMAC
1072	2305790	304070	MEJORAMIENTO Y AMPLIACION DE LOS SERVICIOS DE AGUA POTABLE Y DISPOSICION SANITARIA DE EXCRETAS DE LA LOCALIDAD DE ROSASPATA , DISTRITO DE KISHUARA - ANDAHUAYLAS - APURIMAC	FICHA NORMAL 02	8/01/2016	4,985,209.00	19/03/2021	4,275,762.75	ACTIVO		9/01/2016	29/05/2018	ET	ET	52,870.83		0.00	APURIMAC
1073	2306013	305443	AMPLIACION Y MEJORAMIENTO DEL SERVICIO DE AGUA POTABLE E INSTALACION DE LOS SERVICIOS DE DISPOSICION SANITARIA DE EXCRETAS, ALCANTARILLADO Y TRATAMIENTO DE AGUAS RESIDUALES EN EL CENTRO POBLADO DE ULLUYMARCA , DISTRITO DE PAMPA HERMOSA - SATIPO - JUNIN	FICHA NORMAL 02	15/01/2016	2,479,501.00	6/10/2021	2,296,339.36	ACTIVO		16/01/2016	28/09/2018	ET	ET	55,185.59		0.00	JUNIN
1074	2306897	305424	AMPLIACION Y MEJORAMIENTO DEL SERVICIO DE AGUA POTABLE E INSTALACION DE LOS SERVICIOS DE DISPOSICION SANITARIA DE EXCRETAS, ALCANTARILLADO Y TRATAMIENTO DE AGUAS RESIDUALES EN LA COMUNIDAD NATIVA DE JERUSALEN DE MINARO , DISTRITO DE PANGOA - SATIPO - JUNIN	FICHA NORMAL 02	3/02/2016	2,989,765.00	6/12/2021	2,928,959.69	ACTIVO		4/02/2016	27/08/2018	ET	ET	55,185.59		0.00	JUNIN
1075	2307887	292607	INSTALACION DEL SERVICIO DE AGUA POTABLE Y SANEAMIENTO EN EL CENTRO POBLADO CHOSICA , DISTRITO DE RIO SANTIAGO - CONDORCANQUI - AMAZONAS	FICHA NORMAL 02	23/11/2015	4,086,885.00	23/09/2021	3,728,052.64	ACTIVO		13/02/2015	23/08/2018	ET	ET	50,089.76		0.00	AMAZONAS

FIRMA DIGITAL
PERÚ Ministerio de Vivienda, Construcción y Saneamiento
VIVIENDA

Firmado digitalmente por:CALDERON NISHIDA Carlos Hermilio FAU 20504743307 soft
Motivo: Soy el autor del documento
Fecha: 2022/03/15 09:07:35-0500

MVCS
Por: MERA BERRIOS Jose Moises FAU 20504743307 soft
Motivo: Doy V° B°
Fecha: 2022/03/11 09:08:27-0500

MVCS
Por: MIRANDA LEYVA Juan Francisco FAU 20504743307 soft
Motivo: Doy V° B°
Fecha: 2022/03/10 17:30:37-0500

MVCS
Por: CALDERON NISHIDA Carlos Hermilio FAU 20504743307 soft
Motivo: Doy V° B°
Fecha: 2022/03/10 09:53:53-0500

N°	Código único de inversiones	Código SNIP	Nombre de la inversión	Tipo de Formato	Fecha de viabilidad	Monto viable	Fecha de última modificación	Costo actualizado	Estado de la inversión	Fecha de cierre	Fecha programada de Inicio de ejecucion fisica	Fecha programada de Fin de ejecucion fisica	Fecha real de Inicio de ejecucion fisica	Fecha real de Fin de ejecucion fisica	Avance financiero Devengado acumulado	Avance financiero Devengado del Año Vigente	Avance Fisico Real(%)	Departamento
	A	B	C	D	E	F	G	H	I	J								K
1076	2307893	293140	INSTALACION DEL SISTEMA DE AGUA POTABLE Y SANEAMIENTO EN LA LOCALIDAD DE LAS MERCEDES , DISTRITO DE JOSE CRESPO Y CASTILLO - LEONCIO PRADO - HUANUCO	FICHA NORMAL 02	15/09/2015	5,372,155.00	21/09/2021	5,565,406.20	ACTIVO		15/09/2015	30/10/2018	ET	ET	53,254.64		0.00	HUANUCO
1077	2307894	293650	INSTALACION DEL SISTEMA DE AGUA POTABLE Y DEL SERVICIO DE SANEAMIENTO BASICO EN LA LOCALIDAD DE YANAJANCA , DISTRITO DE CHOLON - MARANON - HUANUCO	FICHA NORMAL 02	5/11/2015	2,513,629.00	30/09/2019	2,515,954.74	ACTIVO				ET	ET	20,120.89		0.00	HUANUCO
1078	2307895	293941	AMPLIACION Y MEJORAMIENTO DEL SISTEMA DE AGUA POTABLE E INSTALACION DEL SERVICIO DE SANEAMIENTO BASICO EN LA LOCALIDAD DE GENERAL ROQUE SAENZ PENA - RIO TIGRE, DISTRITO DE MARIANO DAMASO BERAUN - LEONCIO PRADO - HUANUCO	FICHA NORMAL 02	15/09/2015	2,358,717.00	28/09/2021	2,813,789.05	ACTIVO		28/11/2018	11/08/2021	28/11/2018	11/05/2021	2,701,720.88	195,638.90	100.00	HUANUCO
1079	2307897	293964	INSTALACION DEL SERVICIO DE AGUA POTABLE Y DISPOSICION SANITARIA DE EXCRETAS EN EL CENTRO POBLADO SANTA FE DE ALTO HUACHIRIKI , DISTRITO DE PICHANAQUI - CHANCHAMAYO - JUNIN	FICHA NORMAL 02	16/11/2015	2,559,250.00	27/12/2021	2,342,382.36	ACTIVO		15/11/2015	29/10/2018	ET	ET	60,649.64		0.00	JUNIN
1080	2307898	294123	AMPLIACION Y MEJORAMIENTO DEL SISTEMA DE AGUA POTABLE E INSTALACION DEL SERVICIO DE SANEAMIENTO BASICO DE LA LOCALIDAD DE SANTO DOMINGO DE PUQUI, DISTRITO DE HUACRACHUCO, PROVINCIA DE MARANON - HUANUCO	FICHA NORMAL 02	25/11/2015	2,429,432.00	28/12/2020	2,431,757.74	ACTIVO				ET	ET	32,500.70		0.00	HUANUCO
1081	2307899	294401	AMPLIACION Y MEJORAMIENTO DEL SERVICIO DE AGUA POTABLE E INSTALACION DEL SANEAMIENTO BASICO DE LA LOCALIDAD DE ALTO DE LA CRUZ , DISTRITO DE LA ARENA - PIURA - PIURA	FICHA NORMAL 02	30/09/2015	6,915,225.00	6/02/2021	6,915,225.00	ACTIVO				ET	ET	18,942.00		0.00	PIURA
1082	2307901	294487	AMPLIACION Y MEJORAMIENTO DEL SERVICIO DE AGUA POTABLE E INSTALACION DEL SANEAMIENTO BASICO DE LA LOCALIDAD DE MONTE GRANDE , DISTRITO DE LA ARENA - PIURA - PIURA	FICHA NORMAL 02	12/10/2015	9,840,429.00	6/02/2021	9,840,429.00	ACTIVO				ET	ET	24,867.00		0.00	PIURA
1083	2307904	297647	MEJORAMIENTO Y AMPLIACION DEL SERVICIO DE AGUA POTABLE E INSTALACION DEL SANEAMIENTO EN LA LOCALIDAD DE CAMPO FLORIDO , DISTRITO DE SANTA CRUZ - CUTERVO - CAJAMARCA	FICHA NORMAL 02	31/12/2015	5,014,937.00	30/09/2019	5,014,937.00	ACTIVO				ET	ET	20,717.65		0.00	CAJAMARCA
1084	2307905	297660	MEJORAMIENTO Y AMPLIACION DEL SERVICIO DE AGUA POTABLE E INSTALACION DEL SANEAMIENTO EN LA LOCALIDAD DE GRAMALOTILLO , DISTRITO DE SANTA CRUZ - CUTERVO - CAJAMARCA	FICHA NORMAL 02	16/12/2015	3,202,293.00	30/09/2019	3,202,293.00	ACTIVO				ET	ET	18,467.65		0.00	CAJAMARCA
1085	2307907	297664	MEJORAMIENTO Y AMPLIACION DEL SERVICIO DE AGUA POTABLE E INSTALACION DEL SANEAMIENTO EN LA LOCALIDAD DE PUCALA , DISTRITO DE PIMPINGOS - CUTERVO - CAJAMARCA	FICHA NORMAL 02	16/11/2015	4,259,824.00	30/09/2019	4,259,824.00	ACTIVO				ET	ET	18,467.65		0.00	CAJAMARCA
1086	2307908	297665	INSTALACIÓN DEL SERVICIO DE AGUA POTABLE Y SANEAMIENTO EN LA LOCALIDAD DE LA VIÑA, DISTRITO DE SANTA CRUZ- PROVINCIA DE CUTERVO- DEPARTAMENTO DE CAJAMARCA	FICHA NORMAL 02	4/12/2015	2,861,924.00	30/09/2019	2,878,244.93	ACTIVO				ET	ET	18,467.65		0.00	CAJAMARCA
1087	2307910	297872	MEJORAMIENTO Y AMPLIACION DEL SERVICIO DE AGUA POTABLE Y SANEAMIENTO BASICO DEL CENTRO POBLADO DE RUKUS , DISTRITO DE CHUPA - AZANGARO - PUNO	FICHA NORMAL 02	10/09/2015	5,871,372.00	30/09/2019	6,026,197.69	ACTIVO				ET	ET	118,066.42		0.00	PUNO
1088	2307911	298253	MEJORAMIENTO Y AMPLIACION DEL SERVICIO DE AGUA POTABLE Y SANEAMIENTO BASICO DE LA CC.NN DE NUEVO NAZARETH , DISTRITO DE IPARIA - CORONEL PORTILLO - UCAYALI	FICHA NORMAL 02	24/09/2015	2,355,780.00	15/02/2021	2,314,672.86	ACTIVO		1/04/2019	31/10/2019	ET	ET	48,509.06		0.00	UCAYALI
1089	2307912	298290	MEJORAMIENTO Y AMPLIACION DEL SERVICIO DE AGUA POTABLE Y SANEAMIENTO BASICO DE LA CC.NN DE SHARARA , DISTRITO DE IPARIA - CORONEL PORTILLO - UCAYALI	FICHA NORMAL 02	28/08/2015	1,991,720.00	15/02/2021	2,366,669.37	ACTIVO		1/04/2019	31/10/2019	ET	ET	48,146.06		0.00	UCAYALI
1090	2307913	298306	AMPLIACION Y MEJORAMIENTO DEL SERVICIO DE AGUA POTABLE Y DISPOSICION SANITARIA DE EXCRETAS DEL CENTRO POBLADO DE TUTURCUYO , DISTRITO DE SANTIAGO DE PUPUJA - AZANGARO - PUNO	FICHA NORMAL 02	30/09/2015	4,781,813.00	1/07/2019	6,820,848.19	ACTIVO		30/09/2015	5/07/2019	ET	ET	27,490.95		0.00	PUNO
1091	2307915	299284	AMPLIACION Y MEJORAMIENTO DE LOS SERVICIOS DE AGUA POTABLE Y ALCANTARILLADO SANITARIO DEL CENTRO POBLADO MAYAPO , DISTRITO DE LLOCHEGUA - HUANTA - AYACUCHO	FICHA NORMAL 02	29/12/2015	8,907,099.00	21/09/2020	8,913,036.03	ACTIVO				ET	ET	34,076.12		0.00	AYACUCHO
1092	2307916	304874	INSTALACION DEL SERVICIO DE AGUA POTABLE Y SANEAMIENTO DE LA LOCALIDAD DE PUERTO MIGUEL , DISTRITO DE FERNANDO LORES - MAYNAS - LORETO	FICHA NORMAL 02	5/11/2015	3,577,373.00	6/02/2021	3,708,246.11	ACTIVO				ET	ET	53,847.89		0.00	LORETO
1093	2307917	304877	INSTALACION DEL SERVICIO DE AGUA POTABLE Y SANEAMIENTO DE LA LOCALIDAD DE EL SALVADOR , DISTRITO DE MAZAN - MAYNAS - LORETO	FICHA NORMAL 02	15/09/2015	3,156,493.00	13/02/2020	3,289,968.01	ACTIVO				ET	ET	68,842.22		0.00	LORETO
1094	2307918	304878	INSTALACION DEL SERVICIO DE AGUA POTABLE Y SANEAMIENTO DE LA LOCALIDAD DE BELLO HORIZONTE , DISTRITO DE MAZAN - MAYNAS - LORETO	FICHA NORMAL 02	12/10/2015	2,710,330.00	6/02/2021	2,843,154.53	ACTIVO				ET	ET	1,350.00		0.00	LORETO
1095	2307919	304907	INSTALACION DEL SERVICIO DE AGUA POTABLE Y SANEAMIENTO DE LA LOCALIDAD DE SAMUNA BULA , DISTRITO DE TORRES CAUSANA - MAYNAS - LORETO	FICHA NORMAL 02	26/08/2015	2,626,058.00	13/02/2020	2,770,591.08	ACTIVO				ET	ET	94,188.80		0.00	LORETO
1096	2307920	304926	AMPLIACION Y MEJORAMIENTO DEL SERVICIO DE AGUA POTABLE E INSTALACION DEL SANEAMIENTO DE LA LOCALIDAD DE CAMPO SERIO , DISTRITO DE TORRES CAUSANA - MAYNAS - LORETO	FICHA NORMAL 02	27/08/2015	3,761,721.00	13/02/2020	3,806,721.42	ACTIVO				ET	ET	1,350.00		0.00	LORETO
1097	2307921	304944	AMPLIACION Y MEJORAMIENTO DEL SERVICIO DE AGUA POTABLE E INSTALACION DEL SANEAMIENTO DE LA LOCALIDAD DE 12 DE OCTUBRE , DISTRITO DE TIGRE - LORETO - LORETO	FICHA NORMAL 02	15/09/2015	7,729,697.00	16/09/2019	7,890,836.68	ACTIVO				ET	ET	68,654.72		0.00	LORETO
1098	2307922	304964	AMPLIACION Y MEJORAMIENTO DEL SERVICIO DE AGUA POTABLE E INSTALACION DEL SANEAMIENTO DE LA LOCALIDAD DE LIBERTAD , DISTRITO DE TIGRE - LORETO - LORETO	FICHA NORMAL 02	15/09/2015	5,466,437.00	16/12/2021	7,223,491.09	ACTIVO		15/09/2015	9/06/2020	ET	ET	109,924.57	22,950.00	0.00	LORETO
1099	2307924	304967	INSTALACION DEL SERVICIO DE AGUA POTABLE Y SANEAMIENTO DE LA LOCALIDAD DE LIBERTAD , DISTRITO DE MAZAN - MAYNAS - LORETO	FICHA NORMAL 02	1/12/2015	4,168,975.00	6/02/2021	4,301,799.53	ACTIVO				ET	ET	1,350.00		0.00	LORETO
1100	2307925	305413	AMPLIACION Y MEJORAMIENTO DEL SERVICIO DE AGUA POTABLE E INSTALACION DE LOS SERVICIOS DE DISPOSICION SANITARIA DE EXCRETAS, ALCANTARILLADO Y TRATAMIENTO DE AGUAS RESIDUALES EN EL CENTRO POBLADO DE SANTA ROSITA , DISTRITO DE PAMPA HERMOSA - SATIPO - JUNIN	FICHA NORMAL 02	25/11/2015	2,050,591.00	30/09/2019	2,050,591.00	ACTIVO				ET	ET	2,125.00		0.00	JUNIN
1101	2307926	305414	AMPLIACION Y MEJORAMIENTO DEL SERVICIO DE AGUA POTABLE E INSTALACION DEL SISTEMA DE DISPOSICION SANITARIA DE EXCRETAS, ALCANTARILLADO Y TRATAMIENTO DE AGUAS RESIDUALES EN EL CENTRO POBLADO DE CHALLHUAMAYO , DISTRITO DE LLAYLLA - SATIPO - JUNIN	FICHA NORMAL 02	13/11/2015	3,178,815.00	30/09/2019	3,181,140.74	ACTIVO				ET	ET	6,616.74		0.00	JUNIN
1102	2307927	306689	MEJORAMIENTO Y AMPLIACION DEL SERVICIO DE AGUA POTABLE Y DISPOSICION SANITARIA DE EXCRETAS EN EL CENTRO POBLADO DE 28 DE JULIO , DISTRITO DE PICHANAQUI - CHANCHAMAYO - JUNIN	FICHA NORMAL 02	27/11/2015	2,339,987.00	25/09/2021	1,619,758.69	ACTIVO		20/08/2019	1/03/2020	20/08/2019	1/03/2020	1,579,443.65	44,300.00	100.00	JUNIN
1103	2307928	306740	MEJORAMIENTO Y AMPLIACION DEL SERVICIO DE AGUA POTABLE Y DISPOSICION SANITARIA DE EXCRETAS EN EL CENTRO POBLADO LOS ANGELES DE RIO PAURIALI , DISTRITO DE MAZAMARI - SATIPO - JUNIN	FICHA NORMAL 02	27/11/2015	1,740,421.00	25/09/2021	1,317,286.90	ACTIVO		19/08/2019	31/01/2020	19/08/2019	31/01/2020	1,253,763.93	17,400.00	100.00	JUNIN
1104	2307929	306752	MEJORAMIENTO Y AMPLIACION DE LOS SERVICIOS DE AGUA POTABLE Y DISPOSICION SANITARIA DE EXCRETAS DE LA LOCALIDAD DE CHOQUECANCHA , DISTRITO DE LARES - CALCA - CUSCO	FICHA NORMAL 02	1/12/2015	4,365,653.00	28/04/2021	7,289,585.52	ACTIVO				ET	ET	62,841.14		0.00	CUSCO
1105	2307930	306778	MEJORAMIENTO Y AMPLIACION DE LOS SERVICIOS DE AGUA POTABLE Y DISPOSICION SANITARIA DE EXCRETAS DE LA LOCALIDAD DE CHUMPE , DISTRITO DE LAMAY - CALCA - CUSCO	FICHA NORMAL 02	12/11/2015	3,459,913.00	29/09/2021	2,152,199.12	ACTIVO		3/06/2019	30/10/2019	3/06/2019	30/10/2019	2,147,365.68	13,550.00	100.00	CUSCO
1106	2307931	307251	AMPLIACION Y MEJORAMIENTO DEL SERVICIO DE AGUA POTABLE E INSTALACION DEL SERVICIO DE DISPOSICION SANITARIA DE EXCRETAS EN EL CENTRO POBLADO DE SAN FERNANDO, DISTRITO DE HUACRACHUCO, PROVINCIA DE MARANON, DEPARTAMENTO DE HUANUCO	FICHA NORMAL 02	20/08/2015	3,501,417.00	6/02/2021	3,501,417.00	ACTIVO				ET	ET	17,795.15		0.00	HUANUCO
1107	2307932	304788	AMPLIACION Y MEJORAMIENTO DE LOS SERVICIOS DE AGUA POTABLE Y DISPOSICION SANITARIA DE EXCRETAS DE LA LOCALIDAD DE SUMARO , DISTRITO DE CHINCHAYPUJIO - ANTA - CUSCO	FICHA NORMAL 02	19/11/2015	3,989,437.00	17/12/2021	5,654,054.00	ACTIVO		17/12/2020	28/08/2021	17/12/2020	26/11/2021	4,879,783.93	3,595,039.31	100.00	CUSCO
1108	2308373	292846	AMPLIACION Y MEJORAMIENTO DEL SERVICIO DE AGUA POTABLE E INSTALACION DEL SERVICIO DE SANEAMIENTO DEL CENTRO POBLADO VALLE GRANDE , DISTRITO DE ELIAS SOPLIN VARGAS - RIOJA - SAN MARTIN	FICHA NORMAL 02	15/09/2015	3,040,961.00	23/09/2021	2,460,892.59	ACTIVO		16/09/2015	4/12/2018	ET	ET	50,242.85		0.00	SAN MARTIN
1109	2308374	297253	AMPLIACION Y MEJORAMIENTO DEL SERVICIO DE AGUA POTABLE Y SANEAMIENTO DEL CENTRO POBLADO DE MASCARAT ALTO , DISTRITO DE USQUIL - OTUZCO - LA LIBERTAD	FICHA NORMAL 02	5/01/2016	4,142,569.00	5/11/2021	4,243,685.31	ACTIVO		6/01/2016	20/10/2018	ET	ET	44,911.95		0.00	LA LIBERTAD
1110	2308375	297541	AMPLIACION Y MEJORAMIENTO DEL SERVICIO DE AGUA POTABLE E INSTALACION DE SANEAMIENTO DEL CENTRO POBLADO DE AMANGAY , DISTRITO DE HUAYO - PATAZ - LA LIBERTAD	FICHA NORMAL 02	5/01/2016	2,114,506.00	29/05/2020	1,975,005.54	ACTIVO		3/09/2022	2/03/2023	ET	ET	48,224.45		0.00	LA LIBERTAD
1111	2308376	297552	AMPLIACION Y MEJORAMIENTO DEL SERVICIO DE AGUA POTABLE Y SANEAMIENTO DEL CENTRO POBLADO CHINCHANGO, DISTRITO DE JULCAN , PROVINCIA DE JULCAN - LA LIBERTAD	FICHA NORMAL 02	8/01/2016	1,516,325.00	22/09/2021	1,349,505.80	ACTIVO		9/01/2016	20/08/2018	ET	ET	49,425.45		0.00	LA LIBERTAD
1112	2308377	300745	AMPLIACION Y MEJORAMIENTO DEL SERVICIO DE AGUA POTABLE Y DISPOSICION SANITARIA DE EXCRETAS EN EL CENTRO POBLADO DE ALTO ANAPATI , DISTRITO DE PANGOA - SATIPO - JUNIN	FICHA NORMAL 02	2/09/2015	2,747,866.00	28/12/2020	2,753,803.03	ACTIVO				ET	ET	24,184.84		0.00	JUNIN

FIRMA DIGITAL
PERÚ Ministerio de Vivienda, Construcción y Saneamiento
VIVIENDA

Firmado digitalmente por:CALDERON NISHIDA Carlos Hermilio FAU 20504743307 soft
Motivo: Soy el autor del documento
Fecha: 2022/03/15 09:07:35-0500

MVCS
Por: MERA BERRIOS Jose Moises FAU 20504743307 soft
Motivo: Doy V° B°
Fecha: 2022/03/11 09:08:27-0500

MVCS
Por: MIRANDA LEYVA Juan Francisco FAU 20504743307 soft
Motivo: Doy V° B°
Fecha: 2022/03/10 17:30:37-0500

MVCS
Por: CALDERON NISHIDA Carlos Hermilio FAU 20504743307 soft
Motivo: Doy V° B°
Fecha: 2022/03/10 09:53:53-0500

N°	Código único de inversiones	Código SNIP	Nombre de la inversión	Tipo de Formato	Fecha de viabilidad	Monto viable	Fecha de última modificación	Costo actualizado	Estado de la inversión	Fecha de cierre	Fecha programada de Inicio de ejecucion fisica	Fecha programada de Fin de ejecucion fisica	Fecha real de Inicio de ejecucion fisica	Fecha real de Fin de ejecucion fisica	Avance financiero Devengado acumulado	Avance financiero Devengado del Año Vigente	Avance Fisico Real(%)	Departamento
	A	B	C	D	E	F	G	H	I	J								K
1113	2308378	301385	INSTALACION DEL SERVICIO DE AGUA POTABLE Y SANEAMIENTO EN EL CENTRO POBLADO DE SANTA ROSA DE SIAMBA, DISTRITO DE URARINAS, PROVINCIA DE LORETO, REGIÓN LORETO	FICHA NORMAL 02	30/09/2015	2,629,037.00	27/09/2019	1,910,814.08	ACTIVO		1/11/2015	15/05/2017	ET	ET	61,637.02		0.00	LORETO
1114	2310844	339133	MEJORAMIENTO Y AMPLIACIÓN DEL SERVICIO DE AGUA POTABLE Y DISPOSICIÓN SANITARIA DE EXCRETAS EN LA COMUNIDAD CAMPESINA MOLINO CHOCO PAMPA, DISTRITO DE ZEPITA, PROVINCIA DE CHUCUITO, DEPARTAMENTO DE PUNO	FICHA NORMAL 02	31/03/2016	1,608,521.00	31/03/2016	2,017,665.55	ACTIVO		22/09/2016	19/05/2017	4/12/2017	10/07/2018	1,970,279.42		100.00	PUNO
1115	2310845	339160	MEJORAMIENTO Y AMPLIACION DEL SERVICIO DE AGUA POTABLE Y CREACIÓN DEL SERVICIO DE DISPOSICIÓN SANITARIA DE EXCRETAS EN EL CENTRO POBLADO ISANI (SECTORES CAÑAHUAPJURO Y SAMIRI), DISTRITO DE ZEPITA, PROVINCIA DE CHUCUITO, DEPARTAMENTO DE PUNO	FICHA NORMAL 02	31/03/2016	1,808,873.00	25/09/2021	1,984,907.96	ACTIVO		28/04/2016	23/12/2016	1/08/2017	30/04/2018	1,955,907.95	0.00	100.00	PUNO
1116	2310847	339222	MEJORAMIENTO Y AMPLIACION DEL SERVICIO DE AGUA POTABLE Y CREACION DEL SERVICIO DE DISPOSICION SANITARIA DE EXCRETAS EN EL CENTRO POBLADO ISANI (SECTORES KENTURAMAYA, ISANI CENTRAL, AMAYSAMAHUI, MACHACAUYU, KAMAÑAPATA - KALUNAMAYA Y PATACANI), DISTRIT	FICHA NORMAL 02	31/03/2016	7,621,939.00	25/09/2021	7,208,010.85	ACTIVO		31/03/2016	19/05/2017	6/10/2017		5,041,530.10	20,111.12	62.00	PUNO
1117	2310855	339549	MEJORAMIENTO Y AMPLIACION DEL SERVICIO DE AGUA POTABLE Y CREACION DEL SERVICIO DE DISPOSICION SANITARIA DE EXCRETAS EN EL SECTOR SAJSANI DE LA COMUNIDAD CAMPESINA CHATUMA, DISTRITO DE POMATA, PROVINCIA DE CHUCUITO, DEPARTAMENTO DE PUNO	FICHA NORMAL 02	14/09/2016	1,803,081.00	27/09/2021	1,995,121.93	ACTIVO		14/09/2016	15/05/2017	27/11/2017	31/12/2018	1,959,796.58	6,957.32	100.00	PUNO
1118	2310856	339593	MEJORAMIENTO Y AMPLIACION DEL SERVICIO DE AGUA POTABLE Y CREACIÓN DEL SERVICIO DE DISPOSICION SANITARIA DE EXCRETAS EN EL SECTOR TUPO DE LA COMUNIDAD CAMPESINA JAQUEHUAYTAHUI, DISTRITO DE POMATA, PROVINCIA DE CHUCUITO, DEPARTAMENTO PUNO	FICHA NORMAL 02	31/03/2016	1,580,789.00	23/09/2021	1,844,380.65	ACTIVO		31/03/2016	23/12/2016	2/08/2017	23/08/2018	1,813,471.26	6,957.22	100.00	PUNO
1119	2310861	340175	MEJORAMIENTO Y AMPLIACION DEL SERVICIO DE AGUA POTABLE Y CREACION DEL SERVICIO DE DISPOSICION SANITARIA DE EXCRETAS EN EL SECTOR SISIPA DE LA COMUNIDAD CAMPESINA SISIPA CHALLACOLLO, DISTRITO DE POMATA, PROVINCIA DE CHUCUITO, DEPARTAMENTO PUNO	FICHA NORMAL 02	31/03/2016	2,847,797.00	26/09/2021	3,597,353.95	ACTIVO		31/03/2016	23/12/2016	27/10/2017	6/08/2019	3,348,620.55	0.00	100.00	PUNO
1120	2312187	296499	MEJORAMIENTO Y AMPLIACION DEL SERVICIO DE AGUA POTABLE Y ALCANTARILLADO SANITARIO DEL CENTRO POBLADO DE PIRIATO , DISTRITO DE SAMUGARI - LA MAR - AYACUCHO	FICHA NORMAL 02	21/04/2016	5,986,705.00	18/05/2020	5,997,557.08	ACTIVO				ET	ET	33,195.83		0.00	AYACUCHO
1121	2312393	298280	INSTALACION DEL SERVICIO DE AGUA POTABLE Y SANEAMIENTO BASICO DE LA CC.NN DE RUNUYA , DISTRITO DE IPARIA - CORONEL PORTILLO - UCAYALI	FICHA NORMAL 02	9/03/2016	2,426,442.00	15/02/2021	1,821,981.33	ACTIVO		10/03/2016	26/10/2018	ET	ET	47,127.56		0.00	UCAYALI
1122	2315567	297979	INSTALACIÓN DE LOS SERVICIOS DE AGUA POTABLE Y SANEAMIENTO BÁSICO DE LA COMUNIDAD NATIVA DE POYENTIMARI, DISTRITO DE ECHARATI, PROVINCIA DE LA CONVENCIÓN. DEPARTAMENTO DE CUSCO	FICHA NORMAL 02	4/04/2016	2,736,713.00	25/09/2021	2,286,180.04	ACTIVO		17/02/2021	30/09/2021	17/02/2021	15/10/2021	2,040,578.07	8,900.00	100.00	CUSCO
1123	2315871	298150	MEJORAMIENTO Y AMPLIACION DEL SERVICIO DE AGUA POTABLE Y SANEAMIENTO BASICO DE LA CC.NN DE COLONIA DEL CACO , DISTRITO DE IPARIA - CORONEL PORTILLO - UCAYALI	FICHA NORMAL 02	5/04/2016	5,620,181.00	15/02/2021	4,780,504.47	ACTIVO		10/03/2016	26/10/2018	ET	ET	48,082.56		0.00	UCAYALI
1124	2316034	292367	AMPLIACION Y MEJORAMIENTO DEL SISTEMA DE AGUA POTABLE Y SANEAMIENTO EN LOS CENTROS POBLADOS LA FLORIDA Y PASAMAYO E INSTALACION DEL SERVICIO DE AGUA POTABLE Y SANEAMIENTO EN EL CENTRO POBLADO EL EDEN, DISTRITO DE YANTALO - MOYOBAMBA - SAN MARTIN	FICHA NORMAL 02	24/06/2016	8,647,798.00	5/08/2021	9,240,949.17	ACTIVO		25/06/2016	28/06/2018	ET	ET	129,199.96		0.00	SAN MARTIN
1125	2318958	296502	AMPLIACION Y MEJORAMIENTO DEL SERVICIO DE AGUA POTABLE Y SANEAMIENTO DE LA LOCALIDAD DE PAMPA MIRAFLORES , DISTRITO DE SANTA ROSA - LA MAR - AYACUCHO	FICHA NORMAL 02	2/05/2016	7,140,757.00	26/05/2020	7,151,608.96	ACTIVO				ET	ET	33,195.83		0.00	AYACUCHO
1126	2319045	306760	MEJORAMIENTO Y AMPLIACION DE LOS SERVICIOS DE AGUA POTABLE Y DISPOSICION SANITARIA DE EXCRETAS DE LA LOCALIDAD DE PILLERAY , DISTRITO DE MARAS - URUBAMBA - CUSCO	FICHA NORMAL 02	5/05/2016	4,350,302.00	2/07/2019	4,403,758.00	ACTIVO				ET	ET	97,842.60		0.00	CUSCO
1127	2320222	296507	AMPLIACION Y MEJORAMIENTO DEL SERVICIO DE AGUA POTABLE Y DISPOSICION SANITARIA DE EXCRETAS EN EL CENTRO POBLADO BOLIVAR , DISTRITO DE PANGOA - SATIPO - JUNIN	FICHA NORMAL 02	20/05/2016	3,957,730.00	28/12/2020	3,963,667.03	ACTIVO				ET	ET	24,184.85		0.00	JUNIN
1128	2323419	293358	AMPLIACIÓN Y MEJORAMIENTO DEL SERVICIO DE AGUA POTABLE Y CREACIÓN DEL SERVICIO DE SANEAMIENTO BÁSICO EN LA LOCALIDAD DE NUEVA ALIANZA , DISTRITO DE PACAIPAMPA - AYABACA - PIURA	FICHA NORMAL 02	17/08/2016	3,072,374.00	13/07/2021	4,957,569.42	ACTIVO		17/08/2016	14/12/2020	ET	ET	46,241.74		0.00	PIURA
1129	2323914	304943	AMPLIACION Y MEJORAMIENTO DEL SERVICIO DE AGUA POTABLE E INSTALACION DEL SANEAMIENTO DE LA LOCALIDAD DE ISLA IQUITOS , DISTRITO DE BELEN - MAYNAS - LORETO	FICHA NORMAL 02	24/09/2015	5,790,665.00	30/09/2019	5,920,237.22	ACTIVO				ET	ET	36,310.00		0.00	LORETO
1130	2324894	290430	INSTALACION DEL SERVICIO DE AGUA POTABLE Y DISPOSICION SANITARIA DE EXCRETAS EN EL CENTRO POBLADO DE LECHE , DISTRITO DE HUIMBAYOC - SAN MARTIN - SAN MARTIN	FICHA NORMAL 02	1/02/2016	5,272,714.00	23/09/2021	5,841,161.81	ACTIVO		15/02/2016	12/12/2018	ET	ET	54,693.06		0.00	SAN MARTIN
1131	2325940	308594	MEJORAMIENTO Y AMPLIACION DE LOS SERVICIOS DE AGUA POTABLE Y DISPOSICION SANITARIA DE EXCRETAS DEL CASERIO DE MARIBAMBA , DISTRITO DE YAUYA - CARLOS FERMIN FITZCARRALD - ANCASH	FICHA NORMAL 02	19/07/2016	5,521,537.00	26/12/2020	7,171,311.26	ACTIVO		2/11/2024	1/05/2025	ET	ET	45,814.00		0.00	ANCASH
1132	2327241	284257	MEJORAMIENTO Y AMPLIACION DEL SERVICIO DE AGUA POTABLE Y SANEAMIENTO BASICO EN EL CASERIO DE MOLULO , DISTRITO DE HUARMACA - HUANCABAMBA - PIURA	FICHA NORMAL 02	27/07/2016	4,510,116.00	16/12/2021	4,654,449.18	ACTIVO		21/09/2019	23/11/2020	21/09/2019	23/11/2020	3,357,189.51	69,355.67	100.00	PIURA
1133	2327885	298067	MEJORAMIENTO Y AMPLIACION DEL SERVICIO DE AGUA POTABLE Y SANEAMIENTO BASICO EN EL CASERIO REDENCION NEVATI , DISTRITO DE PUERTO BERMUDEZ - OXAPAMPA - PASCO	FICHA NORMAL 02	17/08/2016	2,638,386.00	14/12/2020	2,643,660.40	ACTIVO				ET	ET	57,098.40	15,750.00	0.00	PASCO
1134	2328450	364801	MEJORAMIENTO, AMPLIACION DEL SERVICIO DE AGUA POTABLE Y SANEAMIENTO EN LA COMUNIDAD NATIVA SAN FERNANDO, DISTRITO DE ANDOAS, PROVINCIA DE DATEM DEL MARAÑON, REGION LORETO	FICHA NORMAL 02	11/10/2016	2,317,107.00	27/09/2021	2,402,662.89	ACTIVO		16/02/2021	30/10/2021	16/02/2021		2,402,662.49	4,628.00	0.00	LORETO
1135	2328454	364805	MEJORAMIENTO, AMPLIACION DEL SERVICIO DE AGUA POTABLE Y SANEAMIENTO EN LA COMUNIDAD NATIVA PUERTO ALEGRE, DISTRITO DE ANDOAS, PROVINCIA DEL DATEM DEL MARAÑÓN, REGIÓN LORETO	FICHA NORMAL 02	7/11/2016	2,586,422.00	16/12/2021	2,843,627.07	ACTIVO		8/11/2016	16/08/2018	ET	ET	92,655.50	23,250.00	0.00	LORETO
1136	2328455	364806	MEJORAMIENTO, AMPLIACION DEL SERVICIO DE AGUA POTABLE Y SANEAMIENTO EN LA COMUNIDAD NATIVA BOLOGNESI, DISTRITO DE ANDOAS, PROVINCIA DE DATEM DEL MARAÑON. REGION LORETO	FICHA NORMAL 02	11/10/2016	2,798,289.00	16/12/2021	3,547,309.85	ACTIVO		12/10/2016	27/08/2018	ET	ET	89,731.11	23,100.00	0.00	LORETO
1137	2328456	364807	MEJORAMIENTO, AMPLIACION DEL SERVICIO DE AGUA POTABLE Y SANEAMIENTO EN LA COMUNIDAD NATIVA SUNGACHI, DISTRITO DE ANDOAS, PROVINCIA DEL DATEM DEL MARAÑON, REGION LORETO	FICHA NORMAL 02	16/11/2016	2,571,403.00	23/09/2021	2,186,435.27	ACTIVO		17/11/2016	23/08/2018	ET	ET	70,429.49		0.00	LORETO
1138	2328473	364824	MEJORAMIENTO, AMPLIACION DEL SERVICIO DE AGUA POTABLE Y SANEAMIENTO EN LA COMUNIDAD NATIVA ALIANZA TOPAL, DISTRITO DE ANDOAS, PROVINCIA DE DATEM DEL MARAÑON, REGION LORETO	FICHA NORMAL 02	5/10/2016	3,221,350.00	16/12/2021	3,289,735.77	ACTIVO		5/11/2016	27/11/2018	ET	ET	91,453.71	23,250.00	0.00	LORETO
1139	2328475	364826	MEJORAMIENTO, AMPLIACION DEL SERVICIO DE AGUA POTABLE Y SANEAMIENTO EN LA COMUNIDAD NATIVA PAÑAYACU, DISTRITO DE ANDOAS, PROVINCIA DE DATEM DEL MARAÑON, REGION LORETO	FICHA NORMAL 02	4/11/2016	2,647,292.00	27/09/2021	2,374,703.71	ACTIVO		8/02/2021	10/09/2021	8/02/2021	24/07/2021	2,329,635.50	35,713.70	100.00	LORETO
1140	2328478	364829	MEJORAMIENTO, AMPLIACION DEL SERVICIO DE AGUA POTABLE Y SANEAMIENTO EN LA COMUNIDAD NATIVA NUEVA VIDA, DISTRITO DE ANDOAS, PROVINCIA DE DATEM DEL MARAÑON, REGION LORETO	FICHA NORMAL 02	4/11/2016	1,909,899.00	27/09/2021	1,653,995.03	ACTIVO		28/11/2018	28/05/2019	28/11/2018	28/08/2019	1,550,283.63	0.00	100.00	LORETO
1141	2328479	364830	MEJORAMIENTO, AMPLIACION DEL SERVICIO DE AGUA POTABLE Y SANEAMIENTO EN LA COMUNIDAD NATIVA SHALOYACU, DISTRITO DE ANDOAS, PROVINCIA DEL DATEM DEL MARAÑÓN, REGIÓN LORETO	FICHA NORMAL 02	12/10/2016	2,982,511.00	16/12/2021	3,499,289.30	ACTIVO		13/10/2016	16/10/2018	ET	ET	92,305.90	22,900.00	0.00	LORETO
1142	2329249	294238	AMPLIACION Y MEJORAMIENTO DEL SERVICIO DE AGUA POTABLE E INSTALACION DEL SERVICIO DE SANEAMIENTO EN LA LOCALIDAD DE PAMPA CHICA , DISTRITO DE LA ARENA - PIURA - PIURA	FICHA NORMAL 02	8/09/2016	6,786,933.00	6/02/2021	6,786,933.00	ACTIVO				ET	ET	17,554.50		0.00	PIURA
1143	2329710	304785	MEJORAMIENTO Y AMPLIACION DE LOS SERVICIOS DE AGUA POTABLE Y DISPOSICION SANITARIA DE EXCRETAS DE LA LOCALIDAD DE BOMBOM , DISTRITO DE CHALLABAMBA - PAUCARTAMBO - CUSCO	FICHA NORMAL 02	8/09/2016	2,857,022.00	25/10/2021	4,508,759.46	ACTIVO				ET	ET	47,973.67		0.00	CUSCO
1144	2330178	297870	INSTALACION DEL SISTEMA DE AGUA POTABLE Y SANEAMIENTO EN EL CENTRO POBLADO FRONTERA LOS PALOS, DISTRITO DE LA YARADA LOS PALOS, PROVINCIA DE TACNA - TACNA	FICHA NORMAL 02	13/09/2016	3,978,646.00	13/03/2020	4,175,736.86	ACTIVO				ET	ET	134,913.59		0.00	TACNA
1145	2330634	368485	MEJORAMIENTO Y AMPLIACIÓN DEL SERVICIO DE AGUA POTABLE Y SANEAMIENTO EN LA CC.NN SAN JUAN DE BARTRA DISTRITO DE EL TIGRE, PROVINCIA DE LORETO, REGIÓN DE LORETO.	FICHA NORMAL 02	2/12/2016	2,833,911.00	16/12/2021	4,172,950.71	ACTIVO		2/12/2016	30/12/2019	ET	ET	122,231.83	23,050.00	0.00	LORETO
1146	2330637	368488	MEJORAMIENTO Y AMPLIACIÓN DEL SERVICIO DE AGUA POTABLE Y SANEAMIENTO EN LA CC.NN PAICHE PLAYA DISTRITO DE EL TIGRE, PROVINCIA DE LORETO, REGIÓN DE LORETO	FICHA NORMAL 02	16/11/2016	2,025,559.00	16/12/2021	2,903,836.28	ACTIVO		16/11/2016	30/12/2019	ET	ET	166,630.08	23,100.00	0.00	LORETO

FIRMA DIGITAL
PERÚ Ministerio de Vivienda, Construcción y Saneamiento
VIVIENDA

Firmado digitalmente por:CALDERON NISHIDA Carlos Hermilio FAU 20504743307 soft
Motivo: Soy el autor del documento
Fecha: 2022/03/15 09:07:35-0500

MVCS
Por: MERA BERRIOS Jose Moises FAU 20504743307 soft
Motivo: Doy V° B°
Fecha: 2022/03/11 09:08:27-0500

MVCS
Por: MIRANDA LEYVA Juan Francisco FAU 20504743307 soft
Motivo: Doy V° B°
Fecha: 2022/03/10 17:30:37-0500

MVCS
Por: CALDERON NISHIDA Carlos Hermilio FAU 20504743307 soft
Motivo: Doy V° B°
Fecha: 2022/03/10 09:53:53-0500

N°	Código único de inversiones	Código SNIP	Nombre de la inversión	Tipo de Formato	Fecha de viabilidad	Monto viable	Fecha de última modificación	Costo actualizado	Estado de la inversión	Fecha de cierre	Fecha programada de Inicio de ejecucion fisica	Fecha programada de Fin de ejecucion fisica	Fecha real de Inicio de ejecucion fisica	Fecha real de Fin de ejecucion fisica	Avance financiero Devengado acumulado	Avance financiero Devengado del Año Vigente	Avance Fisico Real(%)	Departamento
	A	B	C	D	E	F	G	H	I	J								K
1147	2330643	368494	MEJORAMIENTO Y AMPLIACIÓN DEL SERVICIO DE AGUA POTABLE Y SANEAMIENTO EN LA CC.NN MARSELLA DISTRITO DE EL TIGRE, PROVINCIA DE LORETO, REGIÓN DE LORETO	FICHA NORMAL 02	10/11/2016	3,247,346.00	16/12/2021	5,736,675.92	ACTIVO		10/11/2016	23/12/2019	ET	ET	91,146.13	23,200.00	0.00	LORETO
1148	2331581	308392	MEJORAMIENTO, AMPLIACION DEL SERVICIO DE AGUA POTABLE Y DISPOSICION SANITARIA DE EXCRETAS EN EL CASERIO DE CHULLAPA, DISTRITO DE SAN NICOLAS, PROVINCIA DE CARLOS FERMIN FITZCARRALD REGION ANCASH	FICHA NORMAL 02	12/10/2016	4,972,847.00	7/07/2021	4,169,613.49	ACTIVO		12/10/2016	31/12/2020	ET	ET	20,153.44		0.00	ANCASH
1149	2332506	371781	MEJORAMIENTO Y AMPLIACION DE LOS SERVICIOS DE AGUA POTABLE Y SANEAMIENTO EN LA CC.NN ANTIOQUIA DISTRITO DE TROMPETEROS, PROVINCIA DE LORETO, REGION DE LORETO	FICHA NORMAL 02	22/12/2016	2,972,204.00	9/05/2018	2,907,061.97	ACTIVO		6/01/2019	27/06/2019	6/01/2019	27/06/2019	2,802,421.11	9,875.00	100.00	LORETO
1150	2332507	371782	MEJORAMIENTO Y AMPLIACIÓN DEL SERVICIO DE AGUA POTABLE Y SANEAMIENTO EN LA CC.NN BELÉN DISTRITO DE TROMPETEROS, PROVINCIA DE LORETO, REGIÓN DE LORETO.	FICHA NORMAL 02	25/01/2017	3,620,972.00	16/12/2021	3,465,081.07	ACTIVO		26/01/2017	12/11/2018	ET	ET	90,650.40	22,850.00	0.00	LORETO
1151	2332509	371784	MEJORAMIENTO Y AMPLIACION DEL SERVICIO DE AGUA POTABLE Y SANEAMIENTO EN LA CC.NN JOSE OLAYA DISTRITO DE TROMPETEROS, PROVINCIA DE LORETO, REGION DE LORETO	FICHA NORMAL 02	9/01/2017	4,201,589.00	9/05/2018	3,925,196.28	ACTIVO		2/02/2019	31/12/2019	2/02/2019	31/12/2019	3,695,748.55	0.00	100.00	LORETO
1152	2332562	371835	MEJORAMIENTO Y AMPLIACIÓN DEL SERVICIO DE AGUA POTABLE Y SANEAMIENTO EN LA CC.NN NUEVA JERUSALÉN DISTRITO DE TROMPETEROS, PROVINCIA DE LORETO, REGIÓN DE LORETO	FICHA NORMAL 02	22/12/2016	5,784,397.00	28/09/2021	6,193,945.07	ACTIVO		23/07/2021	19/01/2022	9/09/2021		2,753,526.69	2,672,853.29	0.00	LORETO
1153	2332567	371840	MEJORAMIENTO Y AMPLIACIÓN DEL SERVICIO DE AGUA POTABLE Y SANEAMIENTO EN LA CC.NN SAUKI DISTRITO DE TROMPETEROS, PROVINCIA DE LORETO, REGIÓN DE LORETO.	FICHA NORMAL 02	11/01/2017	2,173,624.00	25/09/2021	2,248,814.42	ACTIVO		8/07/2021	15/01/2022	14/07/2021		2,167,034.70	34,968.28	0.00	LORETO
1154	2337555	297976	INSTALACION DEL SISTEMA DE AGUA POTABLE Y SANEAMIENTO EN EL CENTRO POBLADO NUEVO COPARE, DISTRITO DE LA YARADA LOS PALOS, PROVINCIA DE TACNA - TACNA	FICHA NORMAL 02	23/12/2016	9,461,292.00	13/03/2020	9,659,612.54	ACTIVO				ET	ET	119,341.58		0.00	TACNA
1155	2337784	297822	INSTALACION DEL SISTEMA DE AGUA POTABLE Y SANEAMIENTO EN EL CENTRO POBLADO SAN JOSE , DISTRITO DE MARIANO NICOLAS VALCARCEL - CAMANA - AREQUIPA	FICHA NORMAL 02	21/12/2016	10,915,079.00	20/03/2020	11,064,549.71	ACTIVO				ET	ET	189,350.00		0.00	AREQUIPA
1156	2409005	2409005	RENOVACIÓN DE CAPTACIÓN DE AGUA DE MANANTIAL Y LÍNEA DE CONDUCCIÓN; REPARACIÓN DE RESERVORIOS; EN EL(LA) SISTEMA DE AGUA POTABLE EN LA LOCALIDAD MARCO, DISTRITO DE HUAMANTANGA, PROVINCIA CANTA, DEPARTAMENTO LIMA	PROGRAMA DE INVERSION	21/01/2019	61,704.00	3/08/2019	61,702.06	ACTIVO				17/12/2019	31/12/2019	59,628.35		100.00	LIMA
1157	2409015	2409015	RENOVACIÓN DE CAPTACIÓN DE AGUA DE MANANTIAL Y LÍNEA DE CONDUCCIÓN; EN EL(LA) SISTEMA DE AGUA POTABLE EN LA LOCALIDAD LAGSAURA, DISTRITO DE CHECRAS, PROVINCIA HUAURA, DEPARTAMENTO LIMA	PROGRAMA DE INVERSION	21/01/2019	286,986.00	3/08/2019	286,985.25	ACTIVO				10/12/2019	11/11/2020	285,965.18	8,283.82	100.00	LIMA
1158	2409042	2409042	RENOVACIÓN DE CAPTACIÓN DE AGUA DE MANANTIAL Y LÍNEA DE CONDUCCIÓN; EN EL(LA) SISTEMA DE AGUA POTABLE EN LA LOCALIDAD MARAY, DISTRITO DE CHECRAS, PROVINCIA HUAURA, DEPARTAMENTO LIMA	PROGRAMA DE INVERSION	21/01/2019	112,656.00	3/08/2019	112,654.40	ACTIVO				10/12/2019	8/01/2020	102,052.03	6,634.00	100.00	LIMA
1159	2409047	2409047	RENOVACIÓN DE CAPTACIÓN SUPERFICIAL DE AGUA, CAPTACIÓN DE AGUA DE MANANTIAL, LÍNEA DE CONDUCCIÓN Y RESERVORIOS; EN EL(LA) SISTEMA DE AGUA POTABLE EN LA LOCALIDAD PAMPA GRANDE HUALLARANGA, DISTRITO DE CHECRAS, PROVINCIA HUAURA, DEPARTAMENTO LIMA	PROGRAMA DE INVERSION	21/01/2019	225,910.00	3/08/2019	225,907.60	ACTIVO				10/12/2019	28/10/2020	225,544.93	7,993.14	100.00	LIMA
1160	2409125	2409125	RENOVACIÓN DE CAPTACIÓN DE AGUA DE MANANTIAL Y LÍNEA DE CONDUCCIÓN; REPARACIÓN DE RESERVORIOS; EN EL(LA) SISTEMA DE AGUA POTABLE EN LA LOCALIDAD VICAS, DISTRITO DE HUACHUPAMPA, PROVINCIA HUAROCHIRI, DEPARTAMENTO LIMA	PROGRAMA DE INVERSION	30/07/2018	163,062.00	11/02/2020	163,062.00	ACTIVO						0.00		0.00	LIMA
1161	2409131	2409131	RENOVACIÓN DE CAPTACIÓN DE AGUA DE MANANTIAL, LÍNEA DE CONDUCCIÓN Y LÍNEA DE ADUCCIÓN; REPARACIÓN DE RESERVORIOS; EN EL(LA) SISTEMA DE AGUA POTABLE EN LA LOCALIDAD VISCAS, DISTRITO DE PACARAOS, PROVINCIA HUARAL, DEPARTAMENTO LIMA	PROGRAMA DE INVERSION	21/01/2019	238,051.00	3/08/2019	238,048.74	ACTIVO				17/12/2019	22/09/2020	226,531.14	0.00	100.00	LIMA
1162	2409304	2409304	RENOVACIÓN DE CAPTACIÓN DE AGUA DE MANANTIAL Y LÍNEA DE CONDUCCIÓN; REPARACIÓN DE RESERVORIOS; EN EL(LA) SISTEMA DE AGUA POTABLE EN LA LOCALIDAD SAN LORENZO DE HUACHUPAMPA, DISTRITO DE HUACHUPAMPA, PROVINCIA HUAROCHIRI, DEPARTAMENTO LIMA	PROGRAMA DE INVERSION	30/07/2018	111,312.00	11/02/2020	111,312.00	ACTIVO						0.00		0.00	LIMA
1163	2409459	2409459	RENOVACIÓN DE CAPTACIÓN DE AGUA DE MANANTIAL Y LÍNEA DE CONDUCCIÓN; REPARACIÓN DE RESERVORIOS; EN EL(LA) SISTEMA DE AGUA POTABLE EN LA LOCALIDAD SANTA CRUZ DE ANDAMARCA, DISTRITO DE SANTA CRUZ DE ANDAMARCA, PROVINCIA HUARAL, DEPARTAMENTO LIMA	PROGRAMA DE INVERSION	21/01/2019	247,043.00	3/08/2019	247,041.25	ACTIVO				17/12/2019	22/09/2020	235,414.40	0.00	100.00	LIMA
1164	2409838	2409838	REPARACIÓN DE CAPTACIÓN SUBTERRÁNEA DE AGUA Y RESERVORIOS; RENOVACIÓN DE LÍNEA DE CONDUCCIÓN; EN EL(LA) SISTEMA DE AGUA POTABLE EN LA LOCALIDAD PUENTE MACHUCA, DISTRITO DE PACORA, PROVINCIA LAMBAYEQUE, DEPARTAMENTO LAMBAYEQUE	PROGRAMA DE INVERSION	30/07/2018	25,089.00	18/09/2019	25,086.17	ACTIVO				8/10/2020	12/10/2020	22,817.77	1,137.44	100.00	LAMBAYEQUE
1165	2409902	2409902	REPARACIÓN DE CAPTACIÓN SUBTERRÁNEA DE AGUA Y RESERVORIOS; EN EL(LA) SISTEMA DE AGUA POTABLE EN LA LOCALIDAD COMPUERTA MARCELO DEL DISTRITO DE ILLIMO, PROVINCIA LAMBAYEQUE, DEPARTAMENTO LAMBAYEQUE	PROGRAMA DE INVERSION	30/07/2018	51,357.00	18/09/2019	51,356.05	ACTIVO				6/10/2020	9/10/2020	12,964.43	0.00	100.00	LAMBAYEQUE
1166	2409903	2409903	REPARACIÓN DE CAPTACIÓN SUBTERRÁNEA DE AGUA, RESERVORIOS Y RED PRINCIPAL; EN EL(LA) SISTEMA DE AGUA POTABLE EN LA LOCALIDAD LA CIRILA, DISTRITO DE PACORA, PROVINCIA LAMBAYEQUE, DEPARTAMENTO LAMBAYEQUE	PROGRAMA DE INVERSION	30/07/2018	22,812.00	18/09/2019	22,810.76	ACTIVO				8/10/2020	14/10/2020	20,604.98	1,020.77	100.00	LAMBAYEQUE
1167	2409920	2409920	REPARACIÓN DE CAPTACIÓN SUBTERRÁNEA DE AGUA, FILTRO LENTO Y RESERVORIOS; RENOVACIÓN DE LÍNEA DE CONDUCCIÓN; EN EL(LA) SISTEMA DE AGUA POTABLE DE LA LOCALIDAD DE MAYASCON, LA TRAPOSOA Y EL PAPAYO DESGUADERO EN EL DISTRITO DE PITIPO, PROVINCIA FERREÑAFE, DEPARTAMENTO LAMBAYEQUE	PROGRAMA DE INVERSION	30/07/2018	230,384.00	18/09/2019	230,381.74	ACTIVO				20/10/2020	30/11/2020	206,841.84	2,189.94	100.00	LAMBAYEQUE
1168	2409923	2409923	REPARACIÓN DE CAPTACIÓN SUBTERRÁNEA DE AGUA Y RESERVORIOS; RENOVACIÓN DE RED PRINCIPAL; EN EL(LA) SISTEMA DE AGUA POTABLE EN LA LOCALIDAD SAN JORGE, DISTRITO DE ILLIMO, PROVINCIA LAMBAYEQUE, DEPARTAMENTO LAMBAYEQUE	PROGRAMA DE INVERSION	30/07/2018	39,076.00	18/09/2019	39,073.93	ACTIVO				8/10/2020	14/10/2020	35,214.59	1,122.80	100.00	LAMBAYEQUE
1169	2409926	2409926	REPARACIÓN DE CAPTACIÓN SUBTERRÁNEA DE AGUA Y RESERVORIOS; RENOVACIÓN DE RED PRINCIPAL; EN EL(LA) SISTEMA DE AGUA POTABLE EN LA LOCALIDAD TORROMOTAL, DISTRITO DE ILLIMO, PROVINCIA LAMBAYEQUE, DEPARTAMENTO LAMBAYEQUE	PROGRAMA DE INVERSION	30/07/2018	52,255.00	18/09/2019	52,252.86	ACTIVO				6/10/2020	20/10/2020	46,429.97	1,011.47	100.00	LAMBAYEQUE
1170	2409931	2409931	RENOVACIÓN DE CAPTACIÓN DE AGUA DE MANANTIAL Y LÍNEA DE CONDUCCIÓN; REPARACIÓN DE RESERVORIOS; EN EL(LA) SISTEMA DE AGUA POTABLE EN LA LOCALIDAD CANCHAPILCA, DISTRITO DE LAMPIAN, PROVINCIA HUARAL, DEPARTAMENTO LIMA	PROGRAMA DE INVERSION	21/01/2019	145,547.00	3/08/2019	145,544.53	ACTIVO				17/12/2019	22/09/2020	141,707.05		100.00	LIMA
1171	2409940	2409940	RENOVACIÓN DE CAPTACIÓN SUPERFICIAL DE AGUA, LÍNEA DE CONDUCCIÓN, SEDIMENTADOR Y LÍNEA DE ADUCCIÓN; REPARACIÓN DE FILTRO LENTO Y RESERVORIOS; EN EL(LA) SISTEMA DE AGUA POTABLE EN LA LOCALIDAD LAMPIAN, DISTRITO DE LAMPIAN, PROVINCIA HUARAL, DEPARTAMENTO LIMA	PROGRAMA DE INVERSION	21/01/2019	235,892.00	3/08/2019	235,887.74	ACTIVO				17/12/2019	17/10/2020	227,615.67		100.00	LIMA
1172	2410194	2410194	RENOVACIÓN DE CAPTACIÓN DE AGUA DE MANANTIAL Y LÍNEA DE CONDUCCIÓN; REPARACIÓN DE RESERVORIOS; EN EL(LA) SISTEMA DE AGUA POTABLE EN LA LOCALIDAD CHILLACO, DISTRITO DE ANTIOQUIA, PROVINCIA HUAROCHIRI, DEPARTAMENTO LIMA	PROGRAMA DE INVERSION	30/07/2018	300,617.00	11/02/2020	300,617.00	ACTIVO						0.00		0.00	LIMA
1173	2410204	2410204	REPARACIÓN DE CAPTACIÓN DE AGUA DE MANANTIAL Y RESERVORIOS; RENOVACIÓN DE LÍNEA DE CONDUCCIÓN; EN EL(LA) SISTEMA DE AGUA POTABLE EN LA LOCALIDAD YANGAS, DISTRITO DE SANTA ROSA DE QUIVES, PROVINCIA CANTA, DEPARTAMENTO LIMA	PROGRAMA DE INVERSION	21/01/2019	940,704.00	3/08/2019	940,701.69	ACTIVO				17/12/2019	7/01/2021	761,525.37	7,290.90	100.00	LIMA
1174	2410207	2410207	RENOVACIÓN DE CAPTACIÓN DE AGUA DE MANANTIAL Y LÍNEA DE CONDUCCIÓN; REPARACIÓN DE RESERVORIOS; EN EL(LA) SISTEMA DE AGUA POTABLE EN LA LOCALIDAD NIEVE NIEVE, DISTRITO DE ANTIOQUIA, PROVINCIA HUAROCHIRI, DEPARTAMENTO LIMA	PROGRAMA DE INVERSION	30/07/2018	233,578.00	11/02/2020	233,578.00	ACTIVO						0.00		0.00	LIMA
1175	2410212	2410212	REPARACIÓN DE CAPTACIÓN SUBTERRÁNEA DE AGUA Y RESERVORIOS; EN EL(LA) SERVICIO DE AGUA POTABLE EN LA LOCALIDAD HUACA DE PIEDRA, DISTRITO DE ILLIMO, PROVINCIA LAMBAYEQUE, DEPARTAMENTO LAMBAYEQUE	PROGRAMA DE INVERSION	30/07/2018	49,179.00	18/09/2019	49,177.04	ACTIVO				6/10/2020	18/10/2020	35,788.63	1,209.16	100.00	LAMBAYEQUE
1176	2410461	2410461	RENOVACIÓN DE CAPTACIÓN DE AGUA DE MANANTIAL, LÍNEA DE CONDUCCIÓN Y RED PRINCIPAL; REPARACIÓN DE RESERVORIOS; EN EL(LA) SISTEMA DE AGUA POTABLE EN LA LOCALIDAD OBRAJE, DISTRITO DE HUAYLLAPAMPA, PROVINCIA RECUAY, DEPARTAMENTO ANCASH	PROGRAMA DE INVERSION	30/07/2018	118,758.00	15/03/2019	118,758.00	ACTIVO				28/08/2019	26/09/2019	101,369.12	0.00	100.00	ANCASH
1177	2410467	2410467	REPARACIÓN DE CAPTACIÓN DE AGUA DE MANANTIAL Y RESERVORIOS; EN EL(LA) SISTEMA DE AGUA POTABLE EN LA LOCALIDAD MITOBAMBA, DISTRITO DE CAÑARIS, PROVINCIA FERREÑAFE, DEPARTAMENTO LAMBAYEQUE	PROGRAMA DE INVERSION	30/07/2018	57,273.00	18/09/2019	57,270.60	ACTIVO				15/10/2020	29/10/2020	52,282.87	1,320.53	100.00	LAMBAYEQUE

FIRMA DIGITAL
PERÚ Ministerio de Vivienda, Construcción y Saneamiento
VIVIENDA

Firmado digitalmente por:CALDERON NISHIDA Carlos Hermilio FAU 20504743307 soft
Motivo: Soy el autor del documento
Fecha: 2022/03/15 09:07:35-0500

MVCS
Por: MERA BERRIOS Jose Moises FAU 20504743307 soft
Motivo: Doy V° B°
Fecha: 2022/03/11 09:08:27-0500

MVCS
Por: MIRANDA LEYVA Juan Francisco FAU 20504743307 soft
Motivo: Doy V° B°
Fecha: 2022/03/10 17:30:37-0500

MVCS
Por: CALDERON NISHIDA Carlos Hermilio FAU 20504743307 soft
Motivo: Doy V° B°
Fecha: 2022/03/10 09:53:53-0500

N°	Código único de inversiones	Código SNIP	Nombre de la inversión	Tipo de Formato	Fecha de viabilidad	Monto viable	Fecha de última modificación	Costo actualizado	Estado de la inversión	Fecha de cierre	Fecha programada de Inicio de ejecucion fisica	Fecha programada de Fin de ejecucion fisica	Fecha real de Inicio de ejecucion fisica	Fecha real de Fin de ejecucion fisica	Avance financiero Devengado acumulado	Avance financiero Devengado del Año Vigente	Avance Fisico Real(%)	Departamento
	A	B	C	D	E	F	G	H	I	J								K
1178	2410524	2410524	REPARACIÓN DE CAPTACIÓN DE AGUA DE MANANTIAL Y RESERVORIOS; EN EL(LA) SISTEMA DE AGUA POTABLE EN LA LOCALIDAD SANTA ELENA, DISTRITO DE CAÑARIS, PROVINCIA FERREÑAFE, DEPARTAMENTO LAMBAYEQUE	PROGRAMA DE INVERSION	30/07/2018	58,638.00	18/09/2019	58,636.71	ACTIVO				15/10/2020	29/10/2020	52,282.87	1,320.53	100.00	LAMBAYEQUE
1179	2410526	2410526	REPARACIÓN DE CAPTACIÓN DE AGUA DE MANANTIAL Y RESERVORIOS; EN EL(LA) SISTEMA DE AGUA POTABLE EN LA LOCALIDAD SAN JOSE EL ALTO, DISTRITO DE CAÑARIS, PROVINCIA FERREÑAFE, DEPARTAMENTO LAMBAYEQUE	PROGRAMA DE INVERSION	30/07/2018	56,209.00	18/09/2019	56,207.10	ACTIVO				15/10/2020	29/10/2020	50,761.60	1,320.53	100.00	LAMBAYEQUE
1180	2410663	2410663	REPARACIÓN DE CAPTACIÓN SUBTERRÁNEA DE AGUA; EN EL(LA) SISTEMA DE AGUA POTABLE EN LA LOCALIDAD PUPLAN, DISTRITO DE MORROPE, PROVINCIA LAMBAYEQUE, DEPARTAMENTO LAMBAYEQUE	PROGRAMA DE INVERSION	30/07/2018	22,147.00	11/02/2020	22,147.00	ACTIVO						0.00		0.00	LAMBAYEQUE
1181	2410723	2410723	REPARACIÓN DE CAPTACIÓN SUBTERRÁNEA DE AGUA; EN EL(LA) SISTEMA DE AGUA POTABLE EN LA LOCALIDAD EL ROMERO, DISTRITO DE MORROPE, PROVINCIA LAMBAYEQUE, DEPARTAMENTO LAMBAYEQUE	PROGRAMA DE INVERSION	30/07/2018	21,174.00	11/02/2020	21,174.00	ACTIVO						0.00		0.00	LAMBAYEQUE
1182	2410732	2410732	RENOVACIÓN DE CAPTACIÓN DE AGUA DE MANANTIAL Y LÍNEA DE CONDUCCIÓN; REPARACIÓN DE RESERVORIOS; EN EL(LA) SISTEMA DE AGUA POTABLE EN LA LOCALIDAD SANTA ROSA DE CHONTAY, DISTRITO DE ANTIOQUIA, PROVINCIA HUAROCHIRI, DEPARTAMENTO LIMA	PROGRAMA DE INVERSION	30/07/2018	247,895.00	11/02/2020	247,895.00	ACTIVO						0.00		0.00	LIMA
1183	2410759	2410759	REPARACIÓN DE CAPTACIÓN SUBTERRÁNEA DE AGUA; RENOVACIÓN DE LÍNEA DE IMPULSIÓN; EN EL(LA) SISTEMA DE AGUA POTABLE DE LA LOCALIDAD DE LA BOCANA, DISTRITO DE LA MATANZA, PROVINCIA MORROPON, DEPARTAMENTO PIURA	PROGRAMA DE INVERSION	5/02/2019	183,568.00	15/03/2019	183,568.00	ACTIVO				18/09/2019	26/10/2019	143,576.46		100.00	PIURA
1184	2410777	2410777	RENOVACIÓN DE CAPTACIÓN DE AGUA DE MANANTIAL Y LÍNEA DE CONDUCCIÓN; REPARACIÓN DE RESERVORIOS; EN EL(LA) SERVICIO DE AGUA POTABLE EN LA LOCALIDAD PALMA DERECHA, DISTRITO DE ANTIOQUIA, PROVINCIA HUAROCHIRI, DEPARTAMENTO LIMA	PROGRAMA DE INVERSION	30/07/2018	268,244.00	11/02/2020	268,244.00	ACTIVO						0.00		0.00	LIMA
1185	2411240	2411240	RENOVACIÓN DE CAPTACIÓN DE AGUA DE MANANTIAL Y LÍNEA DE CONDUCCIÓN; REPARACIÓN DE RESERVORIOS; EN EL(LA) SISTEMA DE AGUA POTABLE EN LA LOCALIDAD SANTA ROSA DE MACAS, DISTRITO DE SANTA ROSA DE QUIVES, PROVINCIA CANTA, DEPARTAMENTO LIMA	PROGRAMA DE INVERSION	21/01/2019	507,197.00	3/08/2019	507,195.74	ACTIVO				17/12/2019	10/11/2020	507,194.80	12,002.00	100.00	LIMA
1186	2411289	2411289	RENOVACIÓN DE LÍNEA DE CONDUCCIÓN; REPARACIÓN DE RESERVORIOS; EN EL(LA) SISTEMA DE AGUA POTABLE EN LA LOCALIDAD CHOLOCAL, DISTRITO DE SIMBAL, PROVINCIA TRUJILLO, DEPARTAMENTO LA LIBERTAD	PROGRAMA DE INVERSION	30/07/2018	129,356.00	3/08/2019	129,353.57	ACTIVO				5/10/2020	12/02/2021	123,858.41	72,949.29	100.00	LA LIBERTAD
1187	2412022	2412022	CREACION DEL SERVICIO DE AGUA POTABLE Y DISPOSICIÓN SANITARIA DE EXCRETAS EN EL CENTRO POBLADO DE SAN ISIDRO DEL DISTRITO DE PASTAZA - PROVINCIA DE DATEM DEL MARAÑON - DEPARTAMENTO DE LORETO	PROYECTO	10/12/2018	4,148,143.52	10/12/2018	4,148,143.52	ACTIVO		1/12/2018	1/07/2019	ET	ET	0.00		0.00	LORETO
1188	2412049	2412049	CREACION DEL SERVICIO DE AGUA POTABLE Y DISPOSICION SANITARIA DE EXCRETAS EN LA COMUNIDAD NATIVA DE NUEVA ARICA DEL DISTRITO DE PARINARI - PROVINCIA DE LORETO - DEPARTAMENTO DE LORETO	PROYECTO	20/09/2018	1,832,623.94	5/12/2018	1,927,833.64	ACTIVO		1/04/2019	1/06/2019	PREINVERSIÓN	PREINVERSIÓN	0.00		0.00	LORETO
1189	2412050	2412050	CREACION DEL SERVICIO DE AGUA POTABLE Y DISPOSICIÓN SANITARIA DE EXCRETAS EN LA COMUNIDAD NATIVA DE BOLIVAR DEL DISTRITO DE PARINARI - PROVINCIA DE LORETO - DEPARTAMENTO DE LORETO	PROYECTO	12/07/2018	850,815.24	12/07/2018	850,815.24	ACTIVO		1/03/2019	1/05/2019	ET	ET	10,125.00		0.00	LORETO
1190	2412054	2412054	CREACION DEL SERVICIO DE AGUA POTABLE Y DISPOSICIÓN SANITARIA DE EXCRETAS EN LA COMUNIDAD NATIVA DE NUEVO LIMA DEL DISTRITO DE URARINAS - PROVINCIA DE LORETO - DEPARTAMENTO DE LORETO	PROYECTO	12/07/2018	460,152.67	31/10/2018	460,152.67	ACTIVO		1/05/2019	1/07/2019	ET	ET	10,125.00		0.00	LORETO
1191	2412055	2412055	CREACION DEL SERVICIO DE AGUA POTABLE Y DISPOSICIÓN SANITARIA DE EXCRETAS EN LA COMUNIDAD NATIVA DE SAN GABRIEL DEL DISTRITO DE URARINAS - PROVINCIA DE LORETO - DEPARTAMENTO DE LORETO	PROYECTO	26/09/2018	1,577,318.67	5/12/2018	1,577,544.92	ACTIVO		1/04/2019	1/07/2019	PREINVERSIÓN	PREINVERSIÓN	0.00		0.00	LORETO
1192	2412056	2412056	REPARACIÓN DE CAPTACIÓN SUBTERRÁNEA DE AGUA Y RESERVORIOS; EN EL(LA) SISTEMA DE AGUA POTABLE EN LA LOCALIDAD EL HORCON, DISTRITO DE TUCUME, PROVINCIA LAMBAYEQUE, DEPARTAMENTO LAMBAYEQUE	PROGRAMA DE INVERSION	30/07/2018	62,760.00	11/02/2020	62,760.00	ACTIVO						0.00		0.00	LAMBAYEQUE
1193	2412088	2412088	REPARACIÓN DE CAPTACIÓN SUBTERRÁNEA DE AGUA Y RESERVORIOS; RENOVACIÓN DE RED PRINCIPAL; EN EL(LA) SISTEMA DE AGUA POTABLE EN LA LOCALIDAD LA PINTADA, DISTRITO DE TUCUME, PROVINCIA LAMBAYEQUE, DEPARTAMENTO LAMBAYEQUE	PROGRAMA DE INVERSION	30/07/2018	56,097.00	11/02/2020	56,097.00	ACTIVO						0.00		0.00	LAMBAYEQUE
1194	2412102	2412102	CREACION DEL SERVICIO DE AGUA POTABLE Y DISPOSICIÓN SANITARIA DE EXCRETAS EN LA COMUNIDAD NATIVA DE ESPARTA DEL DISTRITO DE NAUTA - PROVINCIA DE LORETO - DEPARTAMENTO DE LORETO	PROYECTO	17/07/2018	1,178,495.24	17/07/2018	1,178,495.24	ACTIVO		1/08/2019	1/01/2020	ET	ET	10,125.00		0.00	LORETO
1195	2412104	2412104	CREACION DEL SERVICIO DE AGUA POTABLE Y DISPOSICIÓN SANITARIA DE EXCRETAS EN LA COMUNIDAD NATIVA DE ALIANZA DEL DISTRITO DE NAUTA - PROVINCIA DE LORETO - DEPARTAMENTO DE LORETO	PROYECTO	26/09/2018	1,121,750.03	26/09/2018	1,121,750.03	ACTIVO		1/03/2019	1/06/2019	PREINVERSIÓN	PREINVERSIÓN	0.00		0.00	LORETO
1196	2412106	2412106	CREACION DEL SERVICIO DE AGUA POTABLE Y DISPOSICIÓN SANITARIA DE EXCRETAS EN LA COMUNIDAD NATIVA DE PAMPA CAÑO DEL DISTRITO DE NAUTA - PROVINCIA DE LORETO - DEPARTAMENTO DE LORETO	PROYECTO	20/09/2018	1,415,993.10	29/11/2018	1,455,873.60	ACTIVO		1/04/2019	1/09/2019	PREINVERSIÓN	PREINVERSIÓN	0.00		0.00	LORETO
1197	2412107	2412107	CREACION DEL SERVICIO DE AGUA POTABLE Y DISPOSICIÓN SANITARIA DE EXCRETAS EN LA COMUNIDAD NATIVA DE NUEVO MIRAFLORES I ZONA DEL DISTRITO DE NAUTA - PROVINCIA DE LORETO - DEPARTAMENTO DE LORETO	PROYECTO	13/08/2018	1,067,653.91	7/12/2018	1,103,366.93	ACTIVO		1/04/2019	1/09/2019	PREINVERSIÓN	PREINVERSIÓN	0.00		0.00	LORETO
1198	2412108	2412108	CREACION DEL SERVICIO DE AGUA POTABLE Y DISPOSICIÓN SANITARIA DE EXCRETAS EN LA COMUNIDAD NATIVA DE LIBERTAD DE CHOROYACU DEL DISTRITO DE NAUTA - PROVINCIA DE LORETO - DEPARTAMENTO DE LORETO	PROYECTO	17/07/2018	841,994.73	17/07/2018	841,994.73	ACTIVO		1/05/2019	1/09/2019	ET	ET	10,125.00		0.00	LORETO
1199	2412109	2412109	CREACION DEL SERVICIO DE AGUA POTABLE Y DISPOSICIÓN SANITARIA DE EXCRETAS EN LA COMUNIDAD NATIVA DE NUEVO MIRAFLORES DEL DISTRITO DE NAUTA - PROVINCIA DE LORETO - DEPARTAMENTO DE LORETO	PROYECTO	14/08/2018	1,218,994.01	7/12/2018	1,251,412.62	ACTIVO		1/04/2019	1/09/2019	PREINVERSIÓN	PREINVERSIÓN	0.00		0.00	LORETO
1200	2412111	2412111	CREACION DEL SERVICIO DE AGUA POTABLE Y DISPOSICION SANITARIA DE EXCRETAS EN LA COMUNIDAD NATIVA VILLA MONTEALEGRE DEL DISTRITO DE NAUTA - PROVINCIA DE LORETO - DEPARTAMENTO DE LORETO	PROYECTO	14/08/2018	924,001.22	14/08/2018	924,001.22	ACTIVO		1/04/2019	1/09/2019	PREINVERSIÓN	PREINVERSIÓN	0.00		0.00	LORETO
1201	2412113	2412113	CREACION DEL SERVICIO DE AGUA POTABLE Y DISPOSICIÓN SANITARIA DE EXCRETAS EN LA COMUNIDAD NATIVA DE SOLTERITOS DEL DISTRITO DE NAUTA - PROVINCIA DE LORETO - DEPARTAMENTO DE LORETO	PROYECTO	14/08/2018	1,244,198.98	6/12/2018	1,273,886.00	ACTIVO		1/04/2019	1/06/2019	PREINVERSIÓN	PREINVERSIÓN	0.00		0.00	LORETO
1202	2412114	2412114	CREACION DEL SERVICIO DE AGUA POTABLE, ALCANTARILLADO Y PLANTA DE TRATAMIENTO DE AGUAS RESIDUALES EN EL CENTRO POBLADO DE SANTA ROSA DE HUANCUIRE DEL DISTRITO DE CHALLHUAHUACHO - PROVINCIA DE COTABAMBAS - DEPARTAMENTO DE APURIMAC	PROYECTO	11/12/2020	6,701,187.92	11/12/2020	6,701,187.92	ACTIVO		1/04/2022	1/09/2022	ET	ET	0.00		0.00	APURIMAC
1203	2412189	2412189	REPARACIÓN DE CAPTACIÓN SUBTERRÁNEA DE AGUA Y RESERVORIOS; EN EL(LA) SISTEMA DE AGUA POTABLE EN LA LOCALIDAD SAN BERNARDINO, DISTRITO DE TUCUME, PROVINCIA LAMBAYEQUE, DEPARTAMENTO LAMBAYEQUE	PROGRAMA DE INVERSION	30/07/2018	58,973.00	11/02/2020	58,973.00	ACTIVO						0.00		0.00	LAMBAYEQUE
1204	2412212	2412212	CREACION DE LOS SERVICIOS DE AGUA POTABLE Y DISPOSICION SANITARIA DE EXCRETAS EN LA COMUNIDAD NATIVA DE TIPISHCA DEL DISTRITO DE LAS PIEDRAS - PROVINCIA DE TAMBOPATA - DEPARTAMENTO DE MADRE DE DIOS	PROYECTO	2/10/2018	1,286,655.18	18/06/2020	1,446,228.28	ACTIVO		1/04/2019	1/09/2019	PREINVERSIÓN	PREINVERSIÓN	0.00		0.00	MADRE DE DIOS
1205	2412213	2412213	MEJORAMIENTO Y AMPLIACION DE LOS SERVICIOS DE AGUA POTABLE Y SANEAMIENTO EN LA COMUNIDAD NATIVA DE SHIPETIARI DEL DISTRITO DE MANU - PROVINCIA DE MANU - DEPARTAMENTO DE MADRE DE DIOS	PROYECTO	3/10/2018	1,668,939.02	3/10/2018	1,668,939.02	ACTIVO		1/04/2019	1/09/2019	PREINVERSIÓN	PREINVERSIÓN	0.00		0.00	MADRE DE DIOS
1206	2412216	2412216	MEJORAMIENTO Y AMPLIACION DEL SERVICIO DE AGUA POTABLE Y DISPOSICION SANITARIA DE EXCRETAS EN LA COMUNIDAD NATIVA DE TAYACOME DEL DISTRITO DE FITZCARRALD - PROVINCIA DE MANU - DEPARTAMENTO DE MADRE DE DIOS	PROYECTO	14/12/2018	1,770,308.44	8/07/2020	1,876,757.92	ACTIVO		1/05/2019	1/10/2019	PREINVERSIÓN	PREINVERSIÓN	0.00		0.00	MADRE DE DIOS
1207	2412220	2412220	MEJORAMIENTO DEL SERVICIO DE AGUA POTABLE Y DISPOSICIÓN SANITARIA DE EXCRETAS EN EL CENTRO POBLADO PUERTO AZUL DEL DISTRITO DE PADRE ABAD - PROVINCIA DE PADRE ABAD - DEPARTAMENTO DE UCAYALI	PROYECTO	27/06/2019	2,470,383.64	4/07/2019	2,470,383.64	ACTIVO		1/04/2020	1/09/2020	ET	ET	0.00		0.00	UCAYALI
1208	2412225	2412225	CREACION DEL SERVICIO DE AGUA POTABLE Y DISPOSICIÓN SANITARIA DE EXCRETAS EN LA COMUNIDAD NATIVA DE MASENAHUA DEL DISTRITO DE MADRE DE DIOS - PROVINCIA DE MANU - DEPARTAMENTO DE MADRE DE DIOS	PROYECTO	11/10/2018	792,458.76	20/04/2020	912,489.20	ACTIVO		1/06/2019	1/10/2019	PREINVERSIÓN	PREINVERSIÓN	0.00		0.00	MADRE DE DIOS
1209	2412232	2412232	MEJORAMIENTO Y AMPLIACION DE LOS SERVICIOS DE AGUA POTABLE Y DISPOSICIÓN SANITARIA DE EXCRETAS EN LA COMUNIDAD NATIVA BOCA DEL INAMBARI DEL DISTRITO DE LABERINTO - PROVINCIA DE TAMBOPATA - DEPARTAMENTO DE MADRE DE DIOS	PROYECTO	11/12/2018	1,248,748.94	20/04/2020	1,410,890.34	ACTIVO		1/04/2019	1/09/2019	PREINVERSIÓN	PREINVERSIÓN	0.00		0.00	MADRE DE DIOS
1210	2412233	2412233	MEJORAMIENTO Y AMPLIACION DE LOS SERVICIOS DE AGUA POTABLE Y DISPOSICIÓN SANITARIA DE EXCRETAS EN LA COMUNIDAD NATIVA DE BELGICA DEL DISTRITO DE IÑAPARI - PROVINCIA DE TAHUAMANU - DEPARTAMENTO DE MADRE DE DIOS	PROYECTO	23/08/2018	1,282,984.74	20/04/2020	1,402,489.51	ACTIVO		1/04/2019	1/09/2019	PREINVERSIÓN	PREINVERSIÓN	0.00		0.00	MADRE DE DIOS
1211	2412234	2412234	CREACION DEL SERVICIO DE AGUA POTABLE Y DISPOSICIÓN SANITARIA DE EXCRETAS EN LA COMUNIDAD NATIVA DE SAN JACINTO DEL DISTRITO DE TAMBOPATA - PROVINCIA DE TAMBOPATA - DEPARTAMENTO DE MADRE DE DIOS	PROYECTO	3/10/2018	829,720.53	20/04/2020	950,537.81	ACTIVO		1/06/2019	1/10/2019	PREINVERSIÓN	PREINVERSIÓN	0.00		0.00	MADRE DE DIOS

FIRMA DIGITAL
PERÚ Ministerio de Vivienda, Construcción y Saneamiento
VIVIENDA

Firmado digitalmente por:CALDERON NISHIDA Carlos Hermilio FAU 20504743307 soft
Motivo: Soy el autor del documento
Fecha: 2022/03/15 09:07:35-0500

MVCS
Por: MERA BERRIOS Jose Moises FAU 20504743307 soft
Motivo: Doy V° B°
Fecha: 2022/03/11 09:08:27-0500

MVCS
Por: MIRANDA LEYVA Juan Francisco FAU 20504743307 soft
Motivo: Doy V° B°
Fecha: 2022/03/10 17:30:37-0500

MVCS
Por: CALDERON NISHIDA Carlos Hermilio FAU 20504743307 soft
Motivo: Doy V° B°
Fecha: 2022/03/10 09:53:53-0500

N°	Código único de inversiones	Código SNIP	Nombre de la inversión	Tipo de Formato	Fecha de viabilidad	Monto viable	Fecha de última modificación	Costo actualizado	Estado de la inversión	Fecha de cierre	Fecha programada de Inicio de ejecucion fisica	Fecha programada de Fin de ejecucion fisica	Fecha real de Inicio de ejecucion fisica	Fecha real de Fin de ejecucion fisica	Avance financiero Devengado acumulado	Avance financiero Devengado del Año Vigente	Avance Fisico Real(%)	Departamento
	A	B	C	D	E	F	G	H	I	J								K
1212	2412235	2412235	CREACION DE LOS SERVICIOS DE AGUA POTABLE Y DISPOSICIÓN SANITARIA DE EXCRETAS EN LA COMUNIDAD NATIVA DE SONENE DEL DISTRITO DE TAMBOPATA - PROVINCIA DE TAMBOPATA - DEPARTAMENTO DE MADRE DE DIOS	PROYECTO	18/10/2018	1,042,321.74	26/06/2020	1,164,268.84	ACTIVO		1/04/2019	1/09/2019	PREINVERSIÓN	PREINVERSIÓN	0.00		0.00	MADRE DE DIOS
1213	2412237	2412237	CREACION DEL SERVICIO DE AGUA POTABLE Y DISPOSICIÓN SANITARIA DE EXCRETAS EN LA COMUNIDAD NATIVA DE MONTE SALVADO DEL DISTRITO DE TAMBOPATA - PROVINCIA DE TAMBOPATA - DEPARTAMENTO DE MADRE DE DIOS	PROYECTO	3/10/2018	1,168,369.28	3/10/2018	1,168,369.28	ACTIVO		1/04/2019	1/09/2019	PREINVERSIÓN	PREINVERSIÓN	0.00		0.00	MADRE DE DIOS
1214	2412238	2412238	MEJORAMIENTO Y AMPLIACION DE LOS SERVICIOS DE AGUA POTABLE Y DISPOSICIÓN SANITARIA DE EXCRETAS EN LA COMUNIDAD NATIVA DE PALMA REAL DEL DISTRITO DE TAMBOPATA - PROVINCIA DE TAMBOPATA - DEPARTAMENTO DE MADRE DE DIOS	PROYECTO	11/12/2018	1,827,905.81	17/06/2020	1,969,523.75	ACTIVO		1/04/2019	1/09/2019	PREINVERSIÓN	PREINVERSIÓN	0.00		0.00	MADRE DE DIOS
1215	2412240	2412240	MEJORAMIENTO Y AMPLIACION DE LOS SERVICIOS DE AGUA POTABLE Y DISPOSICIÓN SANITARIA DE EXCRETAS EN LA COMUNIDAD NATIVA DE PUERTO NUEVO DEL DISTRITO DE TAMBOPATA - PROVINCIA DE TAMBOPATA - DEPARTAMENTO DE MADRE DE DIOS	PROYECTO	18/10/2018	1,119,366.86	19/06/2020	1,286,509.15	ACTIVO		1/06/2019	1/10/2019	PREINVERSIÓN	PREINVERSIÓN	0.00		0.00	MADRE DE DIOS
1216	2412242	2412242	MEJORAMIENTO Y AMPLIACION DE LOS SERVICIOS DE AGUA POTABLE Y DISPOSICION SANITARIA DE EXCRETAS EN LA COMUNIDAD NATIVA DE BOCA PARIAMANU DEL DISTRITO DE TAMBOPATA - PROVINCIA DE TAMBOPATA - DEPARTAMENTO DE MADRE DE DIOS	PROYECTO	3/10/2018	896,660.46	20/04/2020	1,012,082.19	ACTIVO		1/06/2019	1/10/2019	PREINVERSIÓN	PREINVERSIÓN	0.00		0.00	MADRE DE DIOS
1217	2412243	2412243	MEJORAMIENTO Y AMPLIACION DE LOS SERVICIOS DE AGUA POTABLE, ALCANTARILLADO Y PTAR EN LA COMUNIDAD CAMPESINA DE SAN PEDRO DE RACCO DEL DISTRITO DE SIMON BOLIVAR - PROVINCIA DE PASCO - DEPARTAMENTO DE PASCO	PROYECTO	20/09/2018	4,115,000.80	27/07/2021	4,511,942.24	ACTIVO		1/07/2019	1/01/2020	ET	ET	33,500.00		0.00	PASCO
1218	2412246	2412246	MEJORAMIENTO Y AMPLIACION DE LOS SERVICIOS DE AGUA POTABLE, ALCANTARILLADO Y PTAR EN LA COMUNIDAD CAMPESINA DE SANTA ANA DE PACOYAN DEL DISTRITO DE SIMON BOLIVAR - PROVINCIA DE PASCO - DEPARTAMENTO DE PASCO	PROYECTO	18/12/2018	3,661,570.54	25/03/2019	3,661,570.54	ACTIVO		1/07/2019	1/02/2020	ET	ET	0.00		0.00	PASCO
1219	2412302	2412302	REPARACIÓN DE CAPTACIÓN SUBTERRÁNEA DE AGUA Y RESERVORIOS; EN EL(LA) SISTEMA DE AGUA POTABLE EN LA LOCALIDAD TABACAL Y ZAPOTAL, DISTRITO DE TUCUME, PROVINCIA LAMBAYEQUE, DEPARTAMENTO LAMBAYEQUE	PROGRAMA DE INVERSION	30/07/2018	34,228.00	11/02/2020	34,228.00	ACTIVO						0.00		0.00	LAMBAYEQUE
1220	2412905	2412905	REPARACIÓN DE CAPTACIÓN DE AGUA DE MANANTIAL, LÍNEA DE CONDUCCIÓN Y RESERVORIOS; RENOVACIÓN DE CAPTACIÓN DE AGUA DE MANANTIAL Y PILETA PÚBLICA; EN EL(LA) SISTEMA DE AGUA POTABLE EN LA LOCALIDAD DE SAN ISIDRO, DISTRITO DE SANTA CRUZ DE CHUCA, PROVINCIA SANTIAGO DE CHUCO, DEPARTAMENTO LA LIBERTAD	PROGRAMA DE INVERSION	30/07/2018	108,861.00	3/08/2019	108,859.60	ACTIVO					5/10/2020	15/12/2020	102,698.62	0.00	100.00	LA LIBERTAD
1221	2413800	2413800	RENOVACIÓN DE RED PRINCIPAL Y LETRINA SANITARIA; EN EL(LA) SISTEMA DE AGUA POTABLE EN LA LOCALIDAD HUACA CORRAL, DISTRITO DE GUADALUPITO, PROVINCIA VIRU, DEPARTAMENTO LA LIBERTAD	PROGRAMA DE INVERSION	30/07/2018	98,647.00	3/08/2019	98,645.43	ACTIVO					5/10/2020	16/04/2021	96,878.64	96,878.64	100.00	LA LIBERTAD
1222	2414026	2414026	RENOVACIÓN DE CAPTACIÓN DE AGUA DE MANANTIAL Y LÍNEA DE CONDUCCIÓN; REPARACIÓN DE RESERVORIOS; EN EL(LA) SISTEMA DE AGUA POTABLE EN LA LOCALIDAD DE HUAYARINGA ALTA, SAN PEDRO DE MAMA Y LA PORTADA, DISTRITO DE SANTA EULALIA, PROVINCIA HUAROCHIRI, DEPARTAMENTO LIMA	PROGRAMA DE INVERSION	30/07/2018	382,028.00	11/02/2020	382,028.00	ACTIVO							0.00		0.00	LIMA
1223	2414055	2414055	REPARACIÓN DE CAPTACIÓN SUBTERRÁNEA DE AGUA Y RESERVORIOS; RENOVACIÓN DE RED PRINCIPAL; EN EL(LA) SISTEMA DE AGUA POTABLE EN LA LOCALIDAD LAGARTERA, DISTRITO DE MORROPE, PROVINCIA LAMBAYEQUE, DEPARTAMENTO LAMBAYEQUE	PROGRAMA DE INVERSION	30/07/2018	33,931.00	11/02/2020	33,931.00	ACTIVO							0.00		0.00	LAMBAYEQUE
1224	2414165	2414165	REPARACIÓN DE CAPTACIÓN SUBTERRÁNEA DE AGUA; EN EL(LA) SISTEMA DE AGUA POTABLE EN LA LOCALIDAD SAN FEDERICO, DISTRITO DE MORROPE, PROVINCIA LAMBAYEQUE, DEPARTAMENTO LAMBAYEQUE	PROGRAMA DE INVERSION	30/07/2018	48,003.00	11/02/2020	48,003.00	ACTIVO							0.00		0.00	LAMBAYEQUE
1225	2414242	2414242	RENOVACIÓN DE CAPTACIÓN DE AGUA DE MANANTIAL Y LÍNEA DE CONDUCCIÓN; REPARACIÓN DE RESERVORIOS; EN EL(LA) SISTEMA DE AGUA POTABLE EN LA LOCALIDAD DE SANTA EULALIA, CUSPANCA Y PARCA BAJA, DISTRITO DE SANTA EULALIA, PROVINCIA HUAROCHIRI, DEPARTAMENTO LIMA	PROGRAMA DE INVERSION	30/07/2018	537,911.00	11/02/2020	537,911.00	ACTIVO							0.00		0.00	LIMA
1226	2414282	2414282	RENOVACIÓN DE CAPTACIÓN DE AGUA DE MANANTIAL Y LÍNEA DE ADUCCIÓN; REPARACIÓN DE RESERVORIOS; EN EL(LA) SISTEMA DE AGUA POTABLE EN LA LOCALIDAD CHUSGON Y HUAYLACA, DISTRITO DE ANGASMARCA, PROVINCIA SANTIAGO DE CHUCO, DEPARTAMENTO LA LIBERTAD	PROGRAMA DE INVERSION	30/07/2018	159,064.00	3/08/2019	159,062.54	ACTIVO					5/10/2020	7/12/2020	157,366.17	7,094.50	100.00	LA LIBERTAD
1227	2414335	2414335	RENOVACIÓN DE LÍNEA DE ADUCCIÓN; EN EL(LA) SISTEMA DE AGUA POTABLE EN LA LOCALIDAD EL HOSPITAL, DISTRITO DE QUIRUVILCA, PROVINCIA SANTIAGO DE CHUCO, DEPARTAMENTO LA LIBERTAD	PROGRAMA DE INVERSION	30/07/2018	68,899.00	3/08/2019	68,897.82	ACTIVO					5/10/2020	7/12/2020	67,528.20	2,863.56	100.00	LA LIBERTAD
1228	2414397	2414397	REPARACIÓN DE CAPTACIÓN DE AGUA DE MANANTIAL; RENOVACIÓN DE LÍNEA DE CONDUCCIÓN; EN EL(LA) SISTEMA DE AGUA POTABLE EN LAS LOCALIDADES DE HUAYTO Y SAN MIGUEL DE OTOPONGO, DISTRITO DE PATIVILCA, PROVINCIA BARRANCA, DEPARTAMENTO LIMA	PROGRAMA DE INVERSION	21/01/2019	1,659,031.00	3/08/2019	1,659,029.29	ACTIVO					21/11/2019	27/02/2020	1,203,121.13	9,358.00	100.00	LIMA
1229	2414401	2414401	REPARACIÓN DE CAPTACIÓN DE AGUA DE MANANTIAL, RESERVORIOS Y LÍNEA DE ADUCCIÓN; RENOVACIÓN DE LÍNEA DE CONDUCCIÓN; EN EL(LA) SISTEMA DE AGUA POTABLE EN LA LOCALIDAD MULLIPAMPA Y LLAGAMACA, DISTRITO DE ANGASMARCA, PROVINCIA SANTIAGO DE CHUCO, DEPARTAMENTO LA LIBERTAD	PROGRAMA DE INVERSION	30/07/2018	227,522.00	3/08/2019	227,519.99	ACTIVO					5/10/2020	10/10/2020	52,689.89	0.00	100.00	LA LIBERTAD
1230	2414473	2414473	RENOVACIÓN DE CAPTACIÓN DE AGUA DE MANANTIAL Y LÍNEA DE ADUCCIÓN; REPARACIÓN DE RESERVORIOS; EN EL(LA) SISTEMA DE AGUA POTABLE EN LA LOCALIDAD CRUZ PAMPA Y AGOPAMBA, DISTRITO DE ANGASMARCA, PROVINCIA SANTIAGO DE CHUCO, DEPARTAMENTO LA LIBERTAD	PROGRAMA DE INVERSION	30/07/2018	88,597.00	3/08/2019	88,594.52	ACTIVO					5/10/2020	15/12/2020	82,654.06	0.00	100.00	LA LIBERTAD
1231	2420821	2420821	REPARACIÓN DE CAPTACIÓN DE AGUA DE MANANTIAL, LÍNEA DE CONDUCCIÓN Y RESERVORIOS; EN EL(LA) SISTEMA DE AGUA POTABLE EN LA LOCALIDAD CHANA, DISTRITO DE SAN PEDRO DE CHANA, PROVINCIA HUARI, DEPARTAMENTO ANCASH	PROGRAMA DE INVERSION	30/07/2018	46,787.00	15/03/2019	46,787.00	ACTIVO					4/09/2019	18/09/2019	37,524.96		100.00	ANCASH
1232	2420878	2420878	REPARACIÓN DE FILTRO LENTO Y RESERVORIOS; RENOVACIÓN DE LÍNEA DE CONDUCCIÓN; EN EL(LA) SISTEMA DE AGUA POTABLE EN LA LOCALIDAD SHONTO, DISTRITO DE SALAS, PROVINCIA LAMBAYEQUE, DEPARTAMENTO LAMBAYEQUE	PROGRAMA DE INVERSION	30/07/2018	62,042.00	18/09/2019	62,040.48	ACTIVO					15/10/2020	29/10/2020	56,196.02	1,240.98	100.00	LAMBAYEQUE
1233	2421159	2421159	RENOVACIÓN DE LÍNEA DE CONDUCCIÓN, SEDIMENTADOR, FILTRO LENTO, RESERVORIOS Y LÍNEA DE ADUCCIÓN; EN EL(LA) SISTEMA DE AGUA POTABLE EN LA LOCALIDAD CORRALES Y NUEVO HORIZONTE, DISTRITO DE PAIMAS, PROVINCIA AYABACA, DEPARTAMENTO PIURA	PROGRAMA DE INVERSION	5/02/2019	606,950.00	15/03/2019	606,950.00	ACTIVO					29/08/2019	30/11/2019	535,578.78	10,249.68	100.00	PIURA
1234	2421171	2421171	RENOVACIÓN DE CAPTACIÓN DE AGUA DE MANANTIAL; REPARACIÓN DE RESERVORIOS Y RED PRINCIPAL; EN EL(LA) SISTEMA DE AGUA POTABLE EN LA LOCALIDAD CARHUA, DISTRITO DE CHINGAS, PROVINCIA ANTONIO RAYMONDI, DEPARTAMENTO ANCASH	PROGRAMA DE INVERSION	30/07/2018	91,716.00	15/03/2019	91,716.00	ACTIVO					5/09/2019	30/09/2019	82,974.41		100.00	ANCASH
1235	2421175	2421175	REPARACIÓN DE CAPTACIÓN DE AGUA DE MANANTIAL, RESERVORIOS Y LÍNEA DE ADUCCIÓN; RENOVACIÓN DE CAPTACIÓN DE AGUA DE MANANTIAL Y LÍNEA DE CONDUCCIÓN; EN EL(LA) SISTEMA DE AGUA POTABLE EN LA LOCALIDAD LLARAY, DISTRITO DE QUIRUVILCA, PROVINCIA SANTIAGO DE CHUCO, DEPARTAMENTO LA LIBERTAD	PROGRAMA DE INVERSION	30/07/2018	110,802.00	3/08/2019	110,799.51	ACTIVO					5/10/2020	17/11/2020	59,204.82	5,310.74	100.00	LA LIBERTAD
1236	2421306	2421306	REPARACIÓN DE CAPTACIÓN SUBTERRÁNEA DE AGUA Y RESERVORIOS; RENOVACIÓN DE RED PRINCIPAL; EN EL(LA) SISTEMA DE AGUA POTABLE EN LA LOCALIDAD POMABAMBA, DISTRITO DE CHINGAS, PROVINCIA ANTONIO RAYMONDI, DEPARTAMENTO ANCASH	PROGRAMA DE INVERSION	30/07/2018	120,891.00	15/03/2019	120,891.00	ACTIVO					5/09/2019	30/09/2019	109,446.36		100.00	ANCASH
1237	2421307	2421307	REPARACIÓN DE CAPTACIÓN SUPERFICIAL DE AGUA, FILTRO LENTO Y RESERVORIOS; RENOVACIÓN DE LÍNEA DE CONDUCCIÓN; EN EL(LA) SISTEMA DE AGUA POTABLE EN LA LOCALIDAD HUACYON, DISTRITO DE LLACLLIN, PROVINCIA RECUAY, DEPARTAMENTO ANCASH	PROGRAMA DE INVERSION	30/07/2018	109,480.00	15/03/2019	109,480.00	ACTIVO					28/08/2019	26/09/2019	89,628.62	0.00	100.00	ANCASH
1238	2421311	2421311	RENOVACIÓN DE CAPTACIÓN DE AGUA DE MANANTIAL Y LÍNEA DE CONDUCCIÓN; REPARACIÓN DE RESERVORIOS; EN EL(LA) SISTEMA DE AGUA POTABLE EN LA LOCALIDAD DE SAN GERÓNIMO DE PUNAM, DISTRITO DE SANTA EULALIA, PROVINCIA HUAROCHIRI, DEPARTAMENTO LIMA	PROGRAMA DE INVERSION	30/07/2018	157,343.00	11/02/2020	157,343.00	ACTIVO							0.00		0.00	LIMA
1239	2421703	2421703	RENOVACIÓN DE CAPTACIÓN DE AGUA DE MANANTIAL Y LÍNEA DE CONDUCCIÓN; REPARACIÓN DE RESERVORIOS; EN EL(LA) SISTEMA DE AGUA POTABLE EN LA LOCALIDAD HUANGABAL, DISTRITO DE SIMBAL, PROVINCIA TRUJILLO, DEPARTAMENTO LA LIBERTAD	PROGRAMA DE INVERSION	30/07/2018	138,731.00	3/08/2019	138,727.91	ACTIVO					5/10/2020	12/02/2021	131,086.34	97,925.21	100.00	LA LIBERTAD
1240	2421707	2421707	RENOVACIÓN DE LÍNEA DE CONDUCCIÓN; REPARACIÓN DE RESERVORIOS; EN EL(LA) SISTEMA DE AGUA POTABLE EN LA LOCALIDAD CERRO PRIETO, DISTRITO DE SIMBAL, PROVINCIA TRUJILLO. DEPARTAMENTO LA LIBERTAD	PROGRAMA DE INVERSION	30/07/2018	868,491.00	3/08/2019	868,489.33	ACTIVO					21/12/2019	19/03/2020	862,831.69	32,853.44	100.00	LA LIBERTAD
1241	2421720	2421720	RENOVACIÓN DE CAPTACIÓN DE AGUA DE MANANTIAL Y LÍNEA DE CONDUCCIÓN; REPARACIÓN DE RESERVORIOS; EN EL(LA) SISTEMA DE AGUA POTABLE EN LA LOCALIDAD ANTARACA, DISTRITO DE ACOPAMPA, PROVINCIA CARHUAZ, DEPARTAMENTO ANCASH	PROGRAMA DE INVERSION	30/07/2018	144,894.00	15/03/2019	144,894.00	ACTIVO					27/08/2019	25/09/2019	111,128.44		100.00	ANCASH

FIRMA DIGITAL
PERÚ Ministerio de Vivienda, Construcción y Saneamiento
VIVIENDA

Firmado digitalmente por:CALDERON NISHIDA Carlos Hermilio FAU 20504743307 soft
Motivo: Soy el autor del documento
Fecha: 2022/03/15 09:07:35-0500

MVCS
Por: MERA BERRIOS Jose Moises FAU 20504743307 soft
Motivo: Doy V° B°
Fecha: 2022/03/11 09:08:27-0500

MVCS
Por: MIRANDA LEYVA Juan Francisco FAU 20504743307 soft
Motivo: Doy V° B°
Fecha: 2022/03/10 17:30:37-0500

MVCS
Por: CALDERON NISHIDA Carlos Hermilio FAU 20504743307 soft
Motivo: Doy V° B°
Fecha: 2022/03/10 09:53:53-0500

N°	Código único de inversiones	Código SNIP	Nombre de la inversión	Tipo de Formato	Fecha de viabilidad	Monto viable	Fecha de última modificación	Costo actualizado	Estado de la inversión	Fecha de cierre	Fecha programada de Inicio de ejecucion fisica	Fecha programada de Fin de ejecucion fisica	Fecha real de Inicio de ejecucion fisica	Fecha real de Fin de ejecucion fisica	Avance financiero Devengado acumulado	Avance financiero Devengado del Año Vigente	Avance Fisico Real(%)	Departamento
	A	B	C	D	E	F	G	H	I	J								K
1242	2421723	2421723	RENOVACIÓN DE CAPTACIÓN DE AGUA DE MANANTIAL, LÍNEA DE CONDUCCIÓN Y RED PRINCIPAL; REPARACIÓN DE RESERVORIOS; EN EL(LA) SISTEMA DE AGUA POTABLE EN LA LOCALIDAD CATZUNAPAMPA, DISTRITO DE PARIAHUANCA, PROVINCIA CARHUAZ, DEPARTAMENTO ANCASH	PROGRAMA DE INVERSION	30/07/2018	97,078.00	15/03/2019	97,078.00	ACTIVO				27/08/2019	25/09/2019	87,092.12	837.00	100.00	ANCASH
1243	2421845	2421845	RENOVACIÓN DE LÍNEA DE CONDUCCIÓN; REPARACIÓN DE RESERVORIOS; EN EL(LA) SISTEMA DE AGUA POTABLE EN LA LOCALIDAD COLLO, DISTRITO DE ARAHUAY, PROVINCIA CANTA. DEPARTAMENTO LIMA	PROGRAMA DE INVERSION	21/01/2019	80,029.00	3/08/2019	80,028.42	ACTIVO				17/12/2019	6/01/2020	80,028.42	5,120.99	100.00	LIMA
1244	2421847	2421847	RENOVACIÓN DE LÍNEA DE CONDUCCIÓN; EN EL(LA) SISTEMA DE AGUA POTABLE EN LA LOCALIDAD ARAHUAY, DISTRITO DE ARAHUAY, PROVINCIA CANTA, DEPARTAMENTO LIMA	PROGRAMA DE INVERSION	21/01/2019	132,901.00	3/08/2019	132,900.14	ACTIVO				17/12/2019	15/01/2020	132,014.41	0.00	100.00	LIMA
1245	2421877	2421877	REPARACIÓN DE CAPTACIÓN SUPERFICIAL DE AGUA Y RESERVORIOS; RENOVACIÓN DE LÍNEA DE CONDUCCIÓN; EN EL(LA) SISTEMA DE AGUA POTABLE EN LA LOCALIDAD CULLHUAY, DISTRITO DE HUAROS, PROVINCIA CANTA, DEPARTAMENTO LIMA	PROGRAMA DE INVERSION	21/01/2019	81,226.00	3/08/2019	81,224.24	ACTIVO				17/12/2019	14/08/2020	81,224.23	626.00	100.00	LIMA
1246	2421880	2421880	RENOVACIÓN DE CAPTACIÓN DE AGUA DE MANANTIAL Y LÍNEA DE CONDUCCIÓN; EN EL(LA) SISTEMA DE AGUA POTABLE EN LA LOCALIDAD PICHUPAMPA, DISTRITO DE LEONCIO PRADO, PROVINCIA HUAURA, DEPARTAMENTO LIMA	PROGRAMA DE INVERSION	21/01/2019	529,633.00	3/08/2019	529,632.10	ACTIVO				10/12/2019	27/09/2020	470,707.89		100.00	LIMA
1247	2421930	2421930	REPARACIÓN DE CAPTACIÓN SUBTERRÁNEA DE AGUA Y RESERVORIOS; EN EL(LA) SISTEMA DE AGUA POTABLE EN LA LOCALIDAD EL CAFETAL, DISTRITO DE CAYALTI, PROVINCIA CHICLAYO, DEPARTAMENTO LAMBAYEQUE	PROGRAMA DE INVERSION	30/07/2018	57,567.00	11/02/2020	57,567.00	ACTIVO						0.00		0.00	LAMBAYEQUE
1248	2421932	2421932	REPARACIÓN DE CAPTACIÓN SUBTERRÁNEA DE AGUA Y RESERVORIOS; EN EL(LA) SISTEMA DE AGUA POTABLE EN LA LOCALIDAD GUAYAQUIL, DISTRITO DE CAYALTI, PROVINCIA CHICLAYO, DEPARTAMENTO LAMBAYEQUE	PROGRAMA DE INVERSION	30/07/2018	47,838.00	11/02/2020	47,838.00	ACTIVO						0.00		0.00	LAMBAYEQUE
1249	2421936	2421936	REPARACIÓN DE CAPTACIÓN SUBTERRÁNEA DE AGUA, CAPTACIÓN DE AGUA DE MANANTIAL, LÍNEA DE CONDUCCIÓN, RESERVORIOS Y RED PRINCIPAL; EN EL(LA) SISTEMA DE AGUA POTABLE EN LA LOCALIDAD SAN ISIDRO, DISTRITO DE ACO, PROVINCIA CORONGO, DEPARTAMENTO ANCASH	PROGRAMA DE INVERSION	30/07/2018	51,318.00	15/03/2019	51,318.00	ACTIVO				14/09/2019	28/09/2019	38,991.44	4,523.37	100.00	ANCASH
1250	2421938	2421938	RENOVACIÓN DE CAPTACIÓN DE AGUA DE MANANTIAL Y LÍNEA DE CONDUCCIÓN; REPARACIÓN DE CAPTACIÓN DE AGUA DE MANANTIAL Y RESERVORIOS; EN EL(LA) SISTEMA DE AGUA POTABLE EN LA LOCALIDAD TACTABAMBA, DISTRITO DE RAPAYAN, PROVINCIA HUARI, DEPARTAMENTO ANCASH	PROGRAMA DE INVERSION	30/07/2018	118,649.00	15/03/2019	118,649.00	ACTIVO				4/09/2019	26/09/2019	97,477.19		100.00	ANCASH
1251	2421940	2421940	REPARACIÓN DE CAPTACIÓN DE AGUA DE MANANTIAL Y RESERVORIOS; RENOVACIÓN DE LÍNEA DE ADUCCIÓN; EN EL(LA) SISTEMA DE AGUA POTABLE EN LA LOCALIDAD URAN, DISTRITO DE YUNGAR, PROVINCIA CARHUAZ, DEPARTAMENTO ANCASH	PROGRAMA DE INVERSION	30/07/2018	152,923.00	15/03/2019	152,923.00	ACTIVO				27/08/2019	25/09/2019	129,062.46	4,077.95	100.00	ANCASH
1252	2422008	2422008	RENOVACIÓN DE LÍNEA DE CONDUCCIÓN; REPARACIÓN DE RESERVORIOS; EN EL(LA) SISTEMA DE AGUA POTABLE EN LA LOCALIDAD EL PORVENIR, DISTRITO DE SONDOR, PROVINCIA HUANCABAMBA, DEPARTAMENTO PIURA	PROGRAMA DE INVERSION	5/02/2019	100,266.00	15/03/2019	100,266.00	ACTIVO				28/08/2019	17/09/2019	94,968.37		100.00	PIURA
1253	2422009	2422009	RENOVACIÓN DE CAPTACIÓN DE AGUA DE MANANTIAL; REPARACIÓN DE LÍNEA DE CONDUCCIÓN, RESERVORIOS Y PILETA PÚBLICA; EN EL(LA) SISTEMA DE AGUA POTABLE EN LA LOCALIDAD BUENOS AIRES, DISTRITO DE HONGOS, PROVINCIA YAUYOS, DEPARTAMENTO LIMA	PROGRAMA DE INVERSION	5/02/2019	133,424.00	24/09/2019	133,421.76	ACTIVO						0.00		0.00	LIMA
1254	2422014	2422014	RENOVACIÓN DE CAPTACIÓN SUPERFICIAL DE AGUA; EN EL(LA) SISTEMA DE AGUA POTABLE EN LA LOCALIDAD CASHACOTO, DISTRITO DE SONDOR, PROVINCIA HUANCABAMBA, DEPARTAMENTO PIURA	PROGRAMA DE INVERSION	5/02/2019	28,402.00	15/03/2019	28,402.00	ACTIVO				28/08/2019	3/09/2019	27,613.46		100.00	PIURA
1255	2422273	2422273	REPARACIÓN DE CAPTACIÓN SUBTERRÁNEA DE AGUA Y RESERVORIOS; EN EL(LA) SERVICIO DE AGUA EN LA LOCALIDAD EL MILAGRO, DISTRITO DE PUEBLO NUEVO, PROVINCIA CHEPEN, DEPARTAMENTO LA LIBERTAD	PROGRAMA DE INVERSION	5/02/2019	56,985.00	24/09/2021	65,301.26	ACTIVO						0.00		0.00	LA LIBERTAD
1256	2422274	2422274	RENOVACIÓN DE CAPTACIÓN DE AGUA DE MANANTIAL Y LÍNEA DE CONDUCCIÓN; REPARACIÓN DE RESERVORIOS; EN EL(LA) SISTEMA DE AGUA POTABLE EN LA LOCALIDAD HUAÑEC, DISTRITO DE HUAÑEC, PROVINCIA YAUYOS, DEPARTAMENTO LIMA	PROGRAMA DE INVERSION	5/02/2019	206,011.00	24/09/2019	206,008.56	ACTIVO						0.00		0.00	LIMA
1257	2422276	2422276	RENOVACIÓN DE LÍNEA DE CONDUCCIÓN Y LÍNEA DE ADUCCIÓN; REPARACIÓN DE RESERVORIOS; EN EL(LA) SISTEMA DE AGUA POTABLE EN LA LOCALIDAD SHINAN, DISTRITO DE PIRA, PROVINCIA HUARAZ, DEPARTAMENTO ANCASH	PROGRAMA DE INVERSION	5/02/2019	44,645.00	15/03/2019	44,645.00	ACTIVO				27/08/2019	18/09/2019	44,642.35	3,380.00	100.00	ANCASH
1258	2422278	2422278	REPARACIÓN DE CAPTACIÓN DE AGUA DE MANANTIAL Y RESERVORIOS; RENOVACIÓN DE LÍNEA DE CONDUCCIÓN Y RED PRINCIPAL; EN EL(LA) SISTEMA DE AGUA POTABLE EN LA LOCALIDAD LLANCA, DISTRITO DE PIRA, PROVINCIA HUARAZ, DEPARTAMENTO ANCASH	PROGRAMA DE INVERSION	5/02/2019	35,402.00	15/03/2019	35,402.00	ACTIVO				27/08/2019	10/09/2019	29,743.73	1,299.45	100.00	ANCASH
1259	2422280	2422280	REPARACIÓN DE CAPTACIÓN DE AGUA DE MANANTIAL Y RESERVORIOS; RENOVACIÓN DE LÍNEA DE CONDUCCIÓN; EN EL(LA) SISTEMA DE AGUA POTABLE EN LA LOCALIDAD QUIAN, DISTRITO DE CULEBRAS, PROVINCIA HUARMEY, DEPARTAMENTO ANCASH	PROGRAMA DE INVERSION	5/02/2019	94,898.00	15/03/2019	94,898.00	ACTIVO				29/08/2019	27/09/2019	94,895.74		100.00	ANCASH
1260	2422291	2422291	RENOVACIÓN DE CAPTACIÓN SUPERFICIAL DE AGUA, FILTRO LENTO, LÍNEA DE CONDUCCIÓN, LÍNEA DE IMPULSIÓN, RESERVORIOS Y LÍNEA DE ADUCCIÓN; EN EL(LA) SISTEMA DE AGUA POTABLE EN LA LOCALIDAD LAGUNAS, DISTRITO DE CULEBRAS, PROVINCIA HUARMEY, DEPARTAMENTO ANCASH	PROGRAMA DE INVERSION	5/02/2019	308,184.00	15/03/2019	308,184.00	ACTIVO				29/08/2019	10/11/2019	308,180.71		100.00	ANCASH
1261	2422293	2422293	RENOVACIÓN DE LÍNEA DE ADUCCIÓN Y RESERVORIOS; EN EL(LA) SISTEMA DE AGUA POTABLE EN LA LOCALIDAD PARAN, DISTRITO DE LEONCIO PRADO, PROVINCIA HUAURA, DEPARTAMENTO LIMA	PROGRAMA DE INVERSION	5/02/2019	120,069.00	29/03/2021	128,000.00	ACTIVO						118,000.00		0.00	LIMA
1262	2422294	2422294	RENOVACIÓN DE CAPTACIÓN DE AGUA DE MANANTIAL, LÍNEA DE CONDUCCIÓN Y RED PRINCIPAL; REPARACIÓN DE RESERVORIOS; EN EL(LA) SISTEMA DE AGUA POTABLE EN LA LOCALIDAD HUALISINCHE, DISTRITO DE MARMOT, PROVINCIA GRAN CHIMU, DEPARTAMENTO LA LIBERTAD	PROGRAMA DE INVERSION	5/02/2019	77,352.00	1/07/2021	96,291.42	ACTIVO						60,545.52		0.00	LA LIBERTAD
1263	2422596	2422596	RENOVACIÓN DE CAPTACIÓN DE AGUA DE MANANTIAL Y LÍNEA DE CONDUCCIÓN; REPARACIÓN DE RESERVORIOS; EN EL(LA) SISTEMA DE AGUA POTABLE EN LA LOCALIDAD QUICHAPAC, DISTRITO DE HUANCHAY, PROVINCIA HUARAZ, DEPARTAMENTO ANCASH	PROGRAMA DE INVERSION	5/02/2019	91,745.00	15/03/2019	91,745.00	ACTIVO				28/08/2019	26/09/2019	87,950.00		100.00	ANCASH
1264	2422727	2422727	RENOVACIÓN DE CAPTACIÓN DE AGUA DE MANANTIAL Y LÍNEA DE CONDUCCIÓN; REPARACIÓN DE RESERVORIOS; EN EL(LA) SISTEMA DE AGUA POTABLE EN LA LOCALIDAD DE NUEVA ESPERANZA DE LOS MOLINOS, DISTRITO DE SALITRAL, PROVINCIA MORROPON, DEPARTAMENTO PIURA	PROGRAMA DE INVERSION	5/02/2019	286,221.00	15/03/2019	286,221.00	ACTIVO				29/08/2019	12/10/2019	220,631.29		100.00	PIURA
1265	2422736	2422736	REPARACIÓN DE CAPTACIÓN DE AGUA DE MANANTIAL Y RESERVORIOS; RENOVACIÓN DE LÍNEA DE CONDUCCIÓN; EN EL(LA) SISTEMA DE AGUA POTABLE EN LA LOCALIDAD SANTA ROSA, DISTRITO DE YUNGAR, PROVINCIA CARHUAZ, DEPARTAMENTO ANCASH	PROGRAMA DE INVERSION	5/02/2019	101,220.00	15/03/2019	101,220.00	ACTIVO				23/11/2019	22/12/2019	89,677.65		100.00	ANCASH
1266	2422743	2422743	RENOVACIÓN DE CAPTACIÓN DE AGUA DE MANANTIAL, LÍNEA DE CONDUCCIÓN Y LÍNEA DE ADUCCIÓN; REPARACIÓN DE CAPTACIÓN DE AGUA DE MANANTIAL Y RESERVORIOS; EN EL(LA) SISTEMA DE AGUA POTABLE EN LA LOCALIDAD RIURIN, DISTRITO DE PUEBLO LIBRE, PROVINCIA HUAYLAS, DEPARTAMENTO ANCASH	PROGRAMA DE INVERSION	5/02/2019	433,234.00	15/03/2019	433,234.00	ACTIVO				20/11/2019	14/08/2020	400,935.40	0.00	100.00	ANCASH
1267	2422748	2422748	REPARACIÓN DE CAPTACIÓN DE AGUA DE MANANTIAL, RESERVORIOS Y RED PRINCIPAL; RENOVACIÓN DE LÍNEA DE CONDUCCIÓN; EN EL(LA) SISTEMA DE AGUA POTABLE EN LA LOCALIDAD BUENAVISTA, DISTRITO DE LA CUESTA, PROVINCIA OTUZCO, DEPARTAMENTO LA LIBERTAD	PROGRAMA DE INVERSION	5/02/2019	35,604.00	11/02/2020	35,604.00	ACTIVO						0.00		0.00	LA LIBERTAD
1268	2422792	2422792	RENOVACIÓN DE LÍNEA DE CONDUCCIÓN; REPARACIÓN DE RESERVORIOS; EN EL(LA) SISTEMA DE AGUA POTABLE EN LA LOCALIDAD HUANLLA, DISTRITO DE PAMPAS GRANDE, PROVINCIA HUARAZ, DEPARTAMENTO ANCASH	PROGRAMA DE INVERSION	5/02/2019	27,677.00	15/03/2019	27,677.00	ACTIVO				27/08/2019	10/09/2019	26,824.15		100.00	ANCASH
1269	2422919	2422919	RENOVACIÓN DE CAPTACIÓN DE AGUA DE MANANTIAL, LÍNEA DE CONDUCCIÓN Y LÍNEA DE ADUCCIÓN; REPARACIÓN DE RESERVORIOS; EN EL(LA) SISTEMA DE AGUA POTABLE EN LA LOCALIDAD COTORACA, DISTRITO DE PUEBLO LIBRE, PROVINCIA HUAYLAS, DEPARTAMENTO ANCASH	PROGRAMA DE INVERSION	5/02/2019	839,139.00	15/03/2019	839,139.00	ACTIVO				5/11/2019	26/10/2020	755,114.33	1,318.86	100.00	ANCASH
1270	2423016	2423016	RENOVACIÓN DE CAPTACIÓN DE AGUA DE MANANTIAL, LÍNEA DE CONDUCCIÓN Y LÍNEA DE ADUCCIÓN; REPARACIÓN DE RESERVORIOS; EN EL(LA) SISTEMA DE AGUA POTABLE EN LA LOCALIDAD ANTAMARCA, DISTRITO DE COCHABAMBA, PROVINCIA HUARAZ, DEPARTAMENTO ANCASH	PROGRAMA DE INVERSION	5/02/2019	84,231.00	15/03/2019	84,231.00	ACTIVO				29/08/2019	25/09/2019	70,587.76		100.00	ANCASH
1271	2423028	2423028	REPARACIÓN DE CAPTACIÓN DE AGUA DE MANANTIAL Y RESERVORIOS; RENOVACIÓN DE LÍNEA DE CONDUCCIÓN Y LÍNEA DE ADUCCIÓN; EN EL(LA) SISTEMA DE AGUA POTABLE EN LA LOCALIDAD ZAPOTAL, DISTRITO DE MARMOT, PROVINCIA GRAN CHIMU, DEPARTAMENTO LA LIBERTAD	PROGRAMA DE INVERSION	5/02/2019	135,542.00	11/02/2020	135,542.00	ACTIVO						0.00		0.00	LA LIBERTAD
1272	2423155	2423155	REPARACIÓN DE CAPTACIÓN SUPERFICIAL DE AGUA Y RESERVORIOS; RENOVACIÓN DE LÍNEA DE CONDUCCIÓN; EN EL(LA) SISTEMA DE AGUA POTABLE EN LA LOCALIDAD ATERRIZAJE, DISTRITO DE SUYO, PROVINCIA AYABACA, DEPARTAMENTO PIURA	PROGRAMA DE INVERSION	5/02/2019	221,082.00	19/08/2021	239,494.51	ACTIVO						0.00		0.00	PIURA

FIRMA DIGITAL
PERÚ Ministerio de Vivienda, Construcción y Saneamiento
VIVIENDA

Firmado digitalmente por:CALDERON NISHIDA Carlos Hermilio FAU 20504743307 soft
Motivo: Soy el autor del documento
Fecha: 2022/03/15 09:07:35-0500

MVCS
Por: MERA BERRIOS Jose Moises FAU 20504743307 soft
Motivo: Doy V° B°
Fecha: 2022/03/11 09:08:27-0500

MVCS
Por: MIRANDA LEYVA Juan Francisco FAU 20504743307 soft
Motivo: Doy V° B°
Fecha: 2022/03/10 17:30:37-0500

MVCS
Por: CALDERON NISHIDA Carlos Hermilio FAU 20504743307 soft
Motivo: Doy V° B°
Fecha: 2022/03/10 09:53:53-0500

N°	Código único de inversiones	Código SNIP	Nombre de la inversión	Tipo de Formato	Fecha de viabilidad	Monto viable	Fecha de última modificación	Costo actualizado	Estado de la inversión	Fecha de cierre	Fecha programada de Inicio de ejecucion física	Fecha programada de Fin de ejecucion física	Fecha real de Inicio de ejecucion física	Fecha real de Fin de ejecucion física	Avance financiero Devengado acumulado	Avance financiero Devengado del Año Vigente	Avance Fisico Real(%)	Departamento
	A	B	C	D	E	F	G	H	I	J								K
1273	2423161	2423161	RENOVACIÓN DE CAPTACIÓN SUPERFICIAL DE AGUA Y LÍNEA DE CONDUCCIÓN; REPARACIÓN DE RESERVORIOS; EN EL(LA) SISTEMA DE AGUA POTABLE EN LA LOCALIDAD SANTA ROSA DE ACOCHACA, DISTRITO DE HUAROS, PROVINCIA CANTA, DEPARTAMENTO LIMA	PROGRAMA DE INVERSION	5/02/2019	41,716.00	25/10/2021	189,269.06	ACTIVO						0.00		0.00	LIMA
1274	2423204	2423204	RENOVACIÓN DE CAPTACIÓN DE AGUA DE MANANTIAL Y LÍNEA DE CONDUCCIÓN; REPARACIÓN DE CAPTACIÓN DE AGUA DE MANANTIAL Y RESERVORIOS; EN EL(LA) SISTEMA DE AGUA POTABLE EN LA LOCALIDAD CHACCHO, DISTRITO DE CHACCHO, PROVINCIA ANTONIO RAYMONDI, DEPARTAMENTO ANCASH	PROGRAMA DE INVERSION	5/02/2019	99,849.00	15/03/2019	99,849.00	ACTIVO				22/11/2019	21/12/2019	90,768.30		100.00	ANCASH
1275	2423217	2423217	REPARACIÓN DE CAPTACIÓN DE AGUA DE MANANTIAL, RESERVORIOS Y RED PRINCIPAL; RENOVACIÓN DE LÍNEA DE CONDUCCIÓN; EN EL(LA) SISTEMA DE AGUA POTABLE EN LA LOCALIDAD SAN PEDRO DE UCHUPATA, DISTRITO DE ACZO, PROVINCIA ANTONIO RAYMONDI, DEPARTAMENTO ANCASH	PROGRAMA DE INVERSION	5/02/2019	62,824.00	15/03/2019	62,824.00	ACTIVO				21/11/2019	16/12/2019	57,029.95		100.00	ANCASH
1276	2423330	2423330	REPARACIÓN DE CAPTACIÓN DE AGUA DE MANANTIAL, LÍNEA DE CONDUCCIÓN, RESERVORIOS Y RED PRINCIPAL; RENOVACIÓN DE CAPTACIÓN DE AGUA DE MANANTIAL; EN EL(LA) SISTEMA DE AGUA POTABLE EN LA LOCALIDAD SAN JOSE DE CANLLA, DISTRITO DE ACZO, PROVINCIA ANTONIO RAYMONDI, DEPARTAMENTO ANCASH	PROGRAMA DE INVERSION	5/02/2019	52,557.00	15/03/2019	52,557.00	ACTIVO				21/11/2019	5/12/2019	47,774.07		100.00	ANCASH
1277	2423565	2423565	RENOVACIÓN DE LÍNEA DE CONDUCCIÓN Y RED PRINCIPAL; EN EL(LA) SISTEMA DE AGUA POTABLE EN LA LOCALIDAD ASIAYACO, DISTRITO DE AYABACA, PROVINCIA AYABACA, DEPARTAMENTO PIURA	PROGRAMA DE INVERSION	5/02/2019	86,807.00	11/02/2020	86,807.00	ACTIVO						0.00		0.00	PIURA
1278	2423567	2423567	RENOVACIÓN DE CAPTACIÓN DE AGUA DE MANANTIAL, LÍNEA DE CONDUCCIÓN, RESERVORIOS Y RED PRINCIPAL; REPARACIÓN DE CAPTACIÓN DE AGUA DE MANANTIAL; EN EL(LA) SISTEMA DE AGUA POTABLE EN LA LOCALIDAD FREJOLITO DE ANDURCO (ANDURCO), DISTRITO DE AYABACA, PROVINCIA AYABACA, DEPARTAMENTO PIURA	PROGRAMA DE INVERSION	5/02/2019	152,530.00	11/02/2020	152,530.00	ACTIVO						0.00		0.00	PIURA
1279	2423569	2423569	RENOVACIÓN DE CAPTACIÓN DE AGUA DE MANANTIAL, LÍNEA DE CONDUCCIÓN, RESERVORIOS, LÍNEA DE ADUCCIÓN Y RED PRINCIPAL; EN EL(LA) SISTEMA DE AGUA POTABLE EN LA LOCALIDAD AUL, DISTRITO DE AYABACA, PROVINCIA AYABACA, DEPARTAMENTO PIURA	PROGRAMA DE INVERSION	5/02/2019	140,643.00	11/02/2020	140,643.00	ACTIVO						0.00		0.00	PIURA
1280	2423570	2423570	RENOVACIÓN DE CAPTACIÓN DE AGUA DE MANANTIAL, LÍNEA DE CONDUCCIÓN Y RED PRINCIPAL; EN EL(LA) SISTEMA DE AGUA POTABLE EN LA LOCALIDAD CUNANTE, DISTRITO DE AYABACA, PROVINCIA AYABACA, DEPARTAMENTO PIURA	PROGRAMA DE INVERSION	5/02/2019	126,877.00	11/02/2020	126,877.00	ACTIVO						0.00		0.00	PIURA
1281	2423582	2423582	RENOVACIÓN DE CAPTACIÓN DE AGUA DE MANANTIAL Y LÍNEA DE CONDUCCIÓN; REPARACIÓN DE RESERVORIOS; EN EL(LA) SISTEMA DE AGUA POTABLE EN LA LOCALIDAD MONTEVERDE, DISTRITO DE LAS LOMAS, PROVINCIA PIURA, DEPARTAMENTO PIURA	PROGRAMA DE INVERSION	5/02/2019	162,579.00	4/12/2020	180,441.38	ACTIVO						49,713.88		0.00	PIURA
1282	2423583	2423583	RENOVACIÓN DE CAPTACIÓN SUPERFICIAL DE AGUA Y RED PRINCIPAL; REPARACIÓN DE RESERVORIOS; EN EL(LA) SISTEMA DE AGUA POTABLE EN LA LOCALIDAD BOLOGNESI BAJO, DISTRITO DE LAS LOMAS, PROVINCIA PIURA, DEPARTAMENTO PIURA	PROGRAMA DE INVERSION	5/02/2019	83,853.00	2/12/2020	98,275.52	ACTIVO						88,475.67		0.00	PIURA
1283	2423586	2423586	RENOVACIÓN DE CAPTACIÓN DE AGUA DE MANANTIAL, LÍNEA DE CONDUCCIÓN, RESERVORIOS Y RED PRINCIPAL; EN EL(LA) SISTEMA DE AGUA POTABLE EN LA LOCALIDAD TIÑARUMBE, DISTRITO DE SANTO DOMINGO, PROVINCIA MORROPON, DEPARTAMENTO PIURA	PROGRAMA DE INVERSION	5/02/2019	149,193.00	18/03/2019	149,193.00	ACTIVO				27/08/2019	10/10/2019	129,755.59	3,224.00	100.00	PIURA
1284	2423596	2423596	REPARACIÓN DE CAPTACIÓN DE AGUA DE MANANTIAL Y RESERVORIOS; RENOVACIÓN DE LÍNEA DE CONDUCCIÓN; EN EL(LA) SISTEMA DE AGUA POTABLE EN LA LOCALIDAD PIMACHI, DISTRITO DE CARHUAPAMPA, PROVINCIA OCROS, DEPARTAMENTO ANCASH	PROGRAMA DE INVERSION	8/02/2019	44,116.00	15/03/2019	44,116.00	ACTIVO				28/08/2019	11/09/2019	40,095.46		100.00	ANCASH
1285	2423727	2423727	RENOVACIÓN DE LÍNEA DE CONDUCCIÓN; REPARACIÓN DE RESERVORIOS; EN EL(LA) SISTEMA DE AGUA POTABLE EN LA LOCALIDAD HUACHUMA BAJO, DISTRITO DE LAS LOMAS, PROVINCIA PIURA, DEPARTAMENTO PIURA	PROGRAMA DE INVERSION	5/02/2019	88,065.00	3/12/2020	99,821.59	ACTIVO						89,184.91		0.00	PIURA
1286	2423731	2423731	RENOVACIÓN DE CAPTACIÓN DE AGUA DE MANANTIAL, LÍNEA DE CONDUCCIÓN, RESERVORIOS Y RED PRINCIPAL; EN EL(LA) SISTEMA DE AGUA POTABLE EN LA LOCALIDAD BOTIJAS, DISTRITO DE SANTO DOMINGO, PROVINCIA MORROPON, DEPARTAMENTO PIURA	PROGRAMA DE INVERSION	5/02/2019	116,686.00	15/03/2019	116,686.00	ACTIVO				27/08/2019	25/09/2019	87,902.06	3,561.30	100.00	PIURA
1287	2423734	2423734	REPARACIÓN DE CAPTACIÓN DE AGUA DE MANANTIAL, RESERVORIOS Y RED PRINCIPAL; RENOVACIÓN DE LÍNEA DE CONDUCCIÓN; EN EL(LA) SISTEMA DE AGUA POTABLE EN LA LOCALIDAD BATANES, DISTRITO DE SANTO DOMINGO, PROVINCIA MORROPON, DEPARTAMENTO PIURA	PROGRAMA DE INVERSION	5/02/2019	62,994.00	15/03/2019	62,994.00	ACTIVO				28/08/2019	11/09/2019	61,223.15		100.00	PIURA
1288	2423735	2423735	RENOVACIÓN DE CAPTACIÓN DE AGUA DE MANANTIAL, LÍNEA DE CONDUCCIÓN Y RED PRINCIPAL; REPARACIÓN DE RESERVORIOS; EN EL(LA) SISTEMA DE AGUA POTABLE EN LA LOCALIDAD EL BRONCE, DISTRITO DE SANTO DOMINGO, PROVINCIA MORROPON, DEPARTAMENTO PIURA	PROGRAMA DE INVERSION	5/02/2019	97,496.00	15/03/2019	97,496.00	ACTIVO				2/10/2020	22/10/2020	87,775.04		100.00	PIURA
1289	2423744	2423744	REPARACIÓN DE CAPTACIÓN DE AGUA DE MANANTIAL Y RESERVORIOS; RENOVACIÓN DE LÍNEA DE CONDUCCIÓN; EN EL(LA) SISTEMA DE AGUA POTABLE EN LA LOCALIDAD CANIS, DISTRITO DE CANIS, PROVINCIA BOLOGNESI, DEPARTAMENTO ANCASH	PROGRAMA DE INVERSION	5/02/2019	85,869.00	15/03/2019	85,869.00	ACTIVO				28/08/2019	26/09/2019	35,638.91	3,815.50	100.00	ANCASH
1290	2423748	2423748	RENOVACIÓN DE CAPTACIÓN DE AGUA DE MANANTIAL; REPARACIÓN DE LÍNEA DE CONDUCCIÓN Y RESERVORIOS; EN EL(LA) SISTEMA DE AGUA POTABLE EN LA LOCALIDAD PACOCHA, DISTRITO DE CANIS, PROVINCIA BOLOGNESI, DEPARTAMENTO ANCASH	PROGRAMA DE INVERSION	5/02/2019	55,050.00	15/03/2019	55,050.00	ACTIVO				28/08/2019	17/09/2019	20,064.44	2,456.89	100.00	ANCASH
1291	2423752	2423752	REPARACIÓN DE CAPTACIÓN DE AGUA DE MANANTIAL Y RESERVORIOS; RENOVACIÓN DE LÍNEA DE CONDUCCIÓN Y RED PRINCIPAL; EN EL(LA) SISTEMA DE AGUA POTABLE EN LA LOCALIDAD POMAY, DISTRITO DE ANTONIO RAYMONDI, PROVINCIA BOLOGNESI, DEPARTAMENTO ANCASH	PROGRAMA DE INVERSION	5/02/2019	24,456.00	15/03/2019	24,456.00	ACTIVO				29/08/2019	4/09/2019	20,296.55	0.00	100.00	ANCASH
1292	2423764	2423764	RENOVACIÓN DE CAPTACIÓN DE AGUA DE MANANTIAL, LÍNEA DE CONDUCCIÓN Y RED PRINCIPAL; REPARACIÓN DE RESERVORIOS; EN EL(LA) SISTEMA DE AGUA POTABLE EN LA LOCALIDAD TRANCA HUAYCO, DISTRITO DE PARCOY, PROVINCIA PATAZ, DEPARTAMENTO LA LIBERTAD	PROGRAMA DE INVERSION	5/02/2019	95,943.00	5/01/2021	99,304.39	ACTIVO						92,670.81		0.00	LA LIBERTAD
1293	2423767	2423767	REPARACIÓN DE CAPTACIÓN DE AGUA DE MANANTIAL Y RESERVORIOS; RENOVACIÓN DE RED PRINCIPAL; EN EL(LA) SISTEMA DE AGUA POTABLE EN LA LOCALIDAD EL CAJON, DISTRITO DE LA CUESTA. PROVINCIA OTUZCO. DEPARTAMENTO LA LIBERTAD	PROGRAMA DE INVERSION	5/02/2019	44,590.00	11/02/2020	44,590.00	ACTIVO						0.00		0.00	LA LIBERTAD
1294	2423770	2423770	RENOVACIÓN DE CAPTACIÓN DE AGUA DE MANANTIAL Y LÍNEA DE CONDUCCIÓN; REPARACIÓN DE RESERVORIOS; EN EL(LA) SISTEMA DE AGUA POTABLE EN LA LOCALIDAD MAYPAMURAN, DISTRITO DE LA CUESTA, PROVINCIA OTUZCO, DEPARTAMENTO LA LIBERTAD	PROGRAMA DE INVERSION	5/02/2019	32,003.00	11/02/2020	32,003.00	ACTIVO						0.00		0.00	LA LIBERTAD
1295	2424177	2424177	RENOVACIÓN DE CAPTACIÓN SUPERFICIAL DE AGUA Y LÍNEA DE CONDUCCIÓN; REPARACIÓN DE CAPTACIÓN SUPERFICIAL DE AGUA; EN EL(LA) SISTEMA DE AGUA POTABLE EN LA LOCALIDAD CHIRINOS, DISTRITO DE SUYO, PROVINCIA AYABACA, DEPARTAMENTO PIURA	PROGRAMA DE INVERSION	13/12/2018	202,425.00	18/09/2021	242,418.24	ACTIVO						0.00		0.00	PIURA
1296	2424182	2424182	RENOVACIÓN DE CAPTACIÓN DE AGUA DE MANANTIAL, LÍNEA DE CONDUCCIÓN Y LÍNEA DE ADUCCIÓN; REPARACIÓN DE RESERVORIOS; EN EL(LA) SISTEMA DE AGUA POTABLE EN LA LOCALIDAD NULLHUE, DISTRITO DE COCHABAMBA, PROVINCIA HUARAZ, DEPARTAMENTO ANCASH	PROGRAMA DE INVERSION	5/02/2019	99,161.00	15/03/2019	99,161.00	ACTIVO				29/08/2019	27/09/2019	96,588.22		100.00	ANCASH
1297	2424187	2424187	RENOVACIÓN DE CAPTACIÓN SUPERFICIAL DE AGUA Y LÍNEA DE CONDUCCIÓN; REPARACIÓN DE FILTRO LENTO Y RESERVORIOS; EN EL(LA) SISTEMA DE AGUA POTABLE EN LA LOCALIDAD MAYUSH, DISTRITO DE CARHUAPAMPA, PROVINCIA OCROS, DEPARTAMENTO ANCASH	PROGRAMA DE INVERSION	5/02/2019	89,925.00	15/03/2019	89,925.00	ACTIVO				28/08/2019	26/09/2019	81,818.06	87.19	100.00	ANCASH
1298	2424194	2424194	RENOVACIÓN DE LÍNEA DE CONDUCCIÓN, COLECTOR PRIMARIO Y BUZONES; REPARACIÓN DE RESERVORIOS; EN EL(LA) SISTEMA DE AGUA POTABLE Y ALCANTARILLADO EN LA LOCALIDAD OBRAJILLO, DISTRITO DE CANTA, PROVINCIA CANTA, DEPARTAMENTO LIMA	PROGRAMA DE INVERSION	5/02/2019	98,888.00	24/09/2019	98,885.47	ACTIVO						0.00		0.00	LIMA
1299	2424210	2424210	RENOVACIÓN DE CAPTACIÓN DE AGUA DE MANANTIAL Y LÍNEA DE CONDUCCIÓN; REPARACIÓN DE RESERVORIOS; EN EL(LA) SISTEMA DE AGUA POTABLE EN LA LOCALIDAD LUCMA, DISTRITO DE LUCMA, PROVINCIA GRAN CHIMU, DEPARTAMENTO LA LIBERTAD	PROGRAMA DE INVERSION	5/02/2019	120,103.00	12/01/2021	118,266.80	ACTIVO						118,054.85		0.00	LA LIBERTAD
1300	2424225	2424225	RENOVACIÓN DE CAPTACIÓN DE AGUA DE MANANTIAL Y LÍNEA DE ADUCCIÓN; REPARACIÓN DE RESERVORIOS; EN EL(LA) SISTEMA DE AGUA POTABLE EN LA LOCALIDAD SIMBRON, DISTRITO DE LUCMA, PROVINCIA GRAN CHIMU, DEPARTAMENTO LA LIBERTAD	PROGRAMA DE INVERSION	5/02/2019	80,947.00	11/02/2020	80,947.00	ACTIVO						0.00		0.00	LA LIBERTAD

FIRMA DIGITAL
PERÚ Ministerio de Vivienda, Construcción y Saneamiento
VIVIENDA

Firmado digitalmente por:CALDERON NISHIDA Carlos Hermilio FAU 20504743307 soft
Motivo: Soy el autor del documento
Fecha: 2022/03/15 09:07:35-0500

MVCS
Por: MERA BERRIOS Jose Moises FAU 20504743307 soft
Motivo: Doy V° B°
Fecha: 2022/03/11 09:08:27-0500

MVCS
Por: MIRANDA LEYVA Juan Francisco FAU 20504743307 soft
Motivo: Doy V° B°
Fecha: 2022/03/10 17:30:37-0500

MVCS
Por: CALDERON NISHIDA Carlos Hermilio FAU 20504743307 soft
Motivo: Doy V° B°
Fecha: 2022/03/10 09:53:53-0500

N°	Código único de inversiones	Código SNIP	Nombre de la inversión	Tipo de Formato	Fecha de viabilidad	Monto viable	Fecha de última modificación	Costo actualizado	Estado de la inversión	Fecha de cierre	Fecha programada de Inicio de ejecucion fisica	Fecha programada de Fin de ejecucion fisica	Fecha real de Inicio de ejecucion fisica	Fecha real de Fin de ejecucion fisica	Avance financiero Devengado acumulado	Avance financiero Devengado del Año Vigente	Avance Fisico Real(%)	Departamento
	A	B	C	D	E	F	G	H	I	J								K
1301	2424303	2424303	RENOVACIÓN DE CAPTACIÓN DE AGUA DE MANANTIAL Y RED PRINCIPAL; REPARACIÓN DE LÍNEA DE CONDUCCIÓN Y RESERVORIOS; EN EL(LA) SISTEMA DE AGUA POTABLE EN LA LOCALIDAD CHUGUR, DISTRITO DE MARMOT, PROVINCIA GRAN CHIMU, DEPARTAMENTO LA LIBERTAD	PROGRAMA DE INVERSION	5/02/2019	138,552.00	16/08/2021	166,116.00	ACTIVO						27,563.60		0.00	LA LIBERTAD
1302	2424305	2424305	REPARACIÓN DE CAPTACIÓN DE AGUA DE MANANTIAL, RESERVORIOS Y LÍNEA DE ADUCCIÓN; RENOVACIÓN DE LÍNEA DE CONDUCCIÓN; EN EL(LA) SISTEMA DE AGUA POTABLE EN LA LOCALIDAD SAN ISIDRO, DISTRITO DE HUACLLAN, PROVINCIA AIJA, DEPARTAMENTO ANCASH	PROGRAMA DE INVERSION	5/02/2019	86,680.00	15/03/2019	86,680.00	ACTIVO				28/08/2019	26/09/2019	86,677.30	3,006.23	100.00	ANCASH
1303	2424306	2424306	RENOVACIÓN DE CAPTACIÓN DE AGUA DE MANANTIAL, LÍNEA DE CONDUCCIÓN, RED PRINCIPAL Y LETRINA SANITARIA; REPARACIÓN DE RESERVORIOS; EN EL(LA) SISTEMA DE AGUA POTABLE EN LA LOCALIDAD BELLAVISTA, DISTRITO DE COLONIA, PROVINCIA YAUYOS, DEPARTAMENTO LIMA	PROGRAMA DE INVERSION	5/02/2019	295,576.00	18/10/2021	623,012.03	ACTIVO						31,000.00		0.00	LIMA
1304	2424322	2424322	RENOVACIÓN DE LÍNEA DE CONDUCCIÓN; REPARACIÓN DE RESERVORIOS; EN EL(LA) SISTEMA DE AGUA POTABLE EN LA LOCALIDAD CARHUA, DISTRITO DE CANTA, PROVINCIA CANTA, DEPARTAMENTO LIMA	PROGRAMA DE INVERSION	5/02/2019	54,742.00	24/09/2019	54,740.92	ACTIVO						0.00		0.00	LIMA
1305	2424325	2424325	RENOVACIÓN DE CAPTACIÓN DE AGUA DE MANANTIAL, LÍNEA DE CONDUCCIÓN, RESERVORIOS Y RED PRINCIPAL; EN EL(LA) SISTEMA DE AGUA POTABLE EN LA LOCALIDAD PAPAYAL BAJO, DISTRITO DE CANCHAQUE, PROVINCIA HUANCABAMBA, DEPARTAMENTO PIURA	PROGRAMA DE INVERSION	5/02/2019	230,883.00	15/03/2019	230,883.00	ACTIVO				29/08/2019	12/10/2019	222,463.30		100.00	PIURA
1306	2424329	2424329	RENOVACIÓN DE CAPTACIÓN DE AGUA DE MANANTIAL, LÍNEA DE CONDUCCIÓN Y RESERVORIOS; EN EL(LA) SISTEMA DE AGUA POTABLE EN LA LOCALIDAD CASINTA, DISTRITO DE COLONIA, PROVINCIA YAUYOS, DEPARTAMENTO LIMA	PROGRAMA DE INVERSION	5/02/2019	271,693.00	22/10/2021	217,502.84	ACTIVO						13,000.00		0.00	LIMA
1307	2424330	2424330	RENOVACIÓN DE CAPTACIÓN DE AGUA DE MANANTIAL Y LÍNEA DE CONDUCCIÓN; REPARACIÓN DE RESERVORIOS; EN EL(LA) SISTEMA DE AGUA POTABLE EN LA LOCALIDAD LOS COCOS, DISTRITO DE INCAHUASI, PROVINCIA FERREÑAFE, DEPARTAMENTO LAMBAYEQUE	PROGRAMA DE INVERSION	5/02/2019	86,464.00	18/03/2019	86,464.00	ACTIVO						0.00	0.00	0.00	LAMBAYEQUE
1308	2424333	2424333	RENOVACIÓN DE CAPTACIÓN DE AGUA DE MANANTIAL, LÍNEA DE CONDUCCIÓN Y RED PRINCIPAL; REPARACIÓN DE RESERVORIOS; EN EL(LA) SISTEMA DE AGUA POTABLE EN LA LOCALIDAD QUEBRADA SECA, DISTRITO DE SUYO, PROVINCIA AYABACA, DEPARTAMENTO PIURA	PROGRAMA DE INVERSION	7/02/2019	387,350.00	22/07/2021	398,541.21	ACTIVO						131,743.90		0.00	PIURA
1309	2424377	2424377	REPARACIÓN DE CAPTACIÓN DE AGUA DE MANANTIAL Y RESERVORIOS; RENOVACIÓN DE LÍNEA DE CONDUCCIÓN; EN EL(LA) SISTEMA DE AGUA POTABLE EN LA LOCALIDAD MOYAN Y PETER, DISTRITO DE INCAHUASI, PROVINCIA FERREÑAFE, DEPARTAMENTO LAMBAYEQUE	PROGRAMA DE INVERSION	5/02/2019	88,594.00	15/03/2019	88,594.00	ACTIVO				14/10/2020	11/11/2020	74,074.62		100.00	LAMBAYEQUE
1310	2424381	2424381	RENOVACIÓN DE CAPTACIÓN DE AGUA DE MANANTIAL, LÍNEA DE CONDUCCIÓN Y LÍNEA DE ADUCCIÓN; REPARACIÓN DE RESERVORIOS; EN EL(LA) SISTEMA DE AGUA POTABLE EN LA LOCALIDAD CILIA, DISTRITO DE CANCHAQUE, PROVINCIA HUANCABAMBA, DEPARTAMENTO PIURA	PROGRAMA DE INVERSION	5/02/2019	79,778.00	15/03/2019	79,778.00	ACTIVO				29/08/2019	18/09/2019	74,770.99		100.00	PIURA
1311	2424469	2424469	REPARACIÓN DE CAPTACIÓN DE AGUA DE MANANTIAL, RESERVORIOS Y RED PRINCIPAL; RENOVACIÓN DE LÍNEA DE CONDUCCIÓN; EN EL(LA) SISTEMA DE AGUA POTABLE EN LA LOCALIDAD PAMPA GRANDE, DISTRITO DE INCAHUASI, PROVINCIA FERREÑAFE, DEPARTAMENTO LAMBAYEQUE	PROGRAMA DE INVERSION	5/02/2019	37,101.00	18/03/2019	37,101.00	ACTIVO				16/12/2019	22/12/2019	33,699.09	1,552.77	100.00	LAMBAYEQUE
1312	2424471	2424471	REPARACIÓN DE CAPTACIÓN DE AGUA DE MANANTIAL Y RESERVORIOS; RENOVACIÓN DE LÍNEA DE CONDUCCIÓN; EN EL(LA) SISTEMA DE AGUA POTABLE EN LA LOCALIDAD EYMAR, DISTRITO DE HUALLANCA, PROVINCIA HUAYLAS, DEPARTAMENTO ANCASH	PROGRAMA DE INVERSION	5/02/2019	74,345.00	15/03/2019	74,345.00	ACTIVO				20/11/2019	19/12/2019	65,724.69		100.00	ANCASH
1313	2424475	2424475	REPARACIÓN DE CAPTACIÓN SUBTERRÁNEA DE AGUA Y RESERVORIOS; RENOVACIÓN DE RED PRINCIPAL; EN EL(LA) SISTEMA DE AGUA POTABLE EN LA LOCALIDAD PAMPA DE LINO, DISTRITO DE JAYANCA, PROVINCIA LAMBAYEQUE, DEPARTAMENTO LAMBAYEQUE	PROGRAMA DE INVERSION	5/02/2019	65,294.00	18/03/2019	65,294.00	ACTIVO						0.00		0.00	LAMBAYEQUE
1314	2424476	2424476	RENOVACIÓN DE CAPTACIÓN DE AGUA DE MANANTIAL, LÍNEA DE CONDUCCIÓN Y RESERVORIOS; REPARACIÓN DE POZO PERCOLADOR; EN EL(LA) SISTEMA DE AGUA POTABLE EN LA LOCALIDAD SAN PEDRO DE CUSI, DISTRITO DE COLONIA, PROVINCIA YAUYOS, DEPARTAMENTO LIMA	PROGRAMA DE INVERSION	5/02/2019	294,934.00	10/12/2021	374,497.23	ACTIVO						25,000.00		0.00	LIMA
1315	2424478	2424478	RENOVACIÓN DE CAPTACIÓN DE AGUA DE MANANTIAL Y LÍNEA DE CONDUCCIÓN; REPARACIÓN DE RESERVORIOS; EN EL(LA) SISTEMA DE AGUA POTABLE EN LA LOCALIDAD OYUNCO, DISTRITO DE COLONIA, PROVINCIA YAUYOS, DEPARTAMENTO LIMA	PROGRAMA DE INVERSION	5/02/2019	76,783.00	21/11/2021	145,999.21	ACTIVO						11,000.00		0.00	LIMA
1316	2424595	2424595	REPARACIÓN DE CAPTACIÓN DE AGUA DE MANANTIAL Y RESERVORIOS; RENOVACIÓN DE CAPTACIÓN DE AGUA DE MANANTIAL Y LÍNEA DE CONDUCCIÓN; EN EL(LA) SISTEMA DE AGUA POTABLE EN LA LOCALIDAD HUACOS, DISTRITO DE HUAROS, PROVINCIA CANTA, DEPARTAMENTO LIMA	PROGRAMA DE INVERSION	5/02/2019	80,810.00	25/10/2021	172,747.96	ACTIVO						0.00		0.00	LIMA
1317	2424598	2424598	RENOVACIÓN DE CAPTACIÓN DE AGUA DE MANANTIAL; REPARACIÓN DE RESERVORIOS; EN EL(LA) SISTEMA DE AGUA POTABLE EN LA LOCALIDAD ACLLAHUAIN, DISTRITO DE LA LIBERTAD, PROVINCIA HUARAZ, DEPARTAMENTO ANCASH	PROGRAMA DE INVERSION	5/02/2019	46,568.00	15/03/2019	46,568.00	ACTIVO				27/08/2019	10/09/2019	45,968.34	1,253.68	100.00	ANCASH
1318	2424599	2424599	REPARACIÓN DE CAPTACIÓN DE AGUA DE MANANTIAL Y RESERVORIOS; RENOVACIÓN DE LÍNEA DE CONDUCCIÓN; EN EL(LA) SISTEMA DE AGUA POTABLE EN LA LOCALIDAD EL HUAYO, DISTRITO DE LUCMA, PROVINCIA GRAN CHIMU, DEPARTAMENTO LA LIBERTAD	PROGRAMA DE INVERSION	5/02/2019	36,509.00	12/01/2021	44,362.40	ACTIVO						44,316.81		0.00	LA LIBERTAD
1319	2424602	2424602	REPARACIÓN DE DESARENADOR, FILTRO LENTO, LÍNEA DE CONDUCCIÓN Y RESERVORIOS; EN EL(LA) SISTEMA DE AGUA POTABLE EN LA LOCALIDAD SIPAN, DISTRITO DE SAÑA, PROVINCIA CHICLAYO, DEPARTAMENTO LAMBAYEQUE	PROGRAMA DE INVERSION	5/02/2019	75,085.00	15/03/2019	75,085.00	ACTIVO				16/12/2019	4/01/2020	66,835.61	2,564.87	100.00	LAMBAYEQUE
1320	2424607	2424607	RENOVACIÓN DE CAPTACIÓN DE AGUA DE MANANTIAL, LÍNEA DE CONDUCCIÓN, RESERVORIOS Y RED PRINCIPAL; REPARACIÓN DE CAPTACIÓN DE AGUA DE MANANTIAL; EN EL(LA) SISTEMA DE AGUA POTABLE EN LA LOCALIDAD LIVIN DE CURILCAS (EL ROYO), DISTRITO DE PACAIPAMPA, PROVINCIA AYABACA, DEPARTAMENTO PIURA	PROGRAMA DE INVERSION	5/02/2019	204,516.00	15/03/2019	204,516.00	ACTIVO				8/09/2019	7/10/2019	170,339.97	4,821.70	100.00	PIURA
1321	2424608	2424608	REPARACIÓN DE CAPTACIÓN DE AGUA DE MANANTIAL; RENOVACIÓN DE LÍNEA DE CONDUCCIÓN, RESERVORIOS Y RED PRINCIPAL; EN EL(LA) SISTEMA DE AGUA POTABLE EN LA LOCALIDAD LIVIN DE SAN PABLO, DISTRITO DE PACAIPAMPA, PROVINCIA AYABACA, DEPARTAMENTO PIURA	PROGRAMA DE INVERSION	5/02/2019	138,677.00	15/03/2019	138,677.00	ACTIVO				28/08/2019	26/09/2019	107,131.12		100.00	PIURA
1322	2424685	2424685	REPARACIÓN DE CAPTACIÓN DE AGUA DE MANANTIAL; RENOVACIÓN DE RED PRINCIPAL; EN EL(LA) SISTEMA DE AGUA POTABLE EN LA LOCALIDAD RAMADAS VILCAS, DISTRITO DE PACAIPAMPA, PROVINCIA AYABACA, DEPARTAMENTO PIURA	PROGRAMA DE INVERSION	5/02/2019	124,522.00	15/03/2019	124,522.00	ACTIVO				28/08/2019	26/09/2019	115,799.97		100.00	PIURA
1323	2424688	2424688	REPARACIÓN DE CAPTACIÓN DE AGUA DE MANANTIAL; RENOVACIÓN DE LÍNEA DE CONDUCCIÓN, RESERVORIOS Y RED PRINCIPAL; EN EL(LA) SISTEMA DE AGUA POTABLE EN LA LOCALIDAD NANGAY PAMPA, DISTRITO DE PACAIPAMPA, PROVINCIA AYABACA, DEPARTAMENTO PIURA	PROGRAMA DE INVERSION	5/02/2019	93,419.00	15/03/2019	93,419.00	ACTIVO				28/08/2019	17/09/2019	79,571.33	2,829.50	100.00	PIURA
1324	2424691	2424691	REPARACIÓN DE CAPTACIÓN DE AGUA DE MANANTIAL; RENOVACIÓN DE LÍNEA DE CONDUCCIÓN, RESERVORIOS Y RED PRINCIPAL; EN EL(LA) SISTEMA DE AGUA POTABLE EN LA LOCALIDAD NARANJITO DE SAN LUIS, DISTRITO DE PACAIPAMPA, PROVINCIA AYABACA, DEPARTAMENTO PIURA	PROGRAMA DE INVERSION	5/02/2019	168,543.00	15/03/2019	168,543.00	ACTIVO				28/08/2019	26/09/2019	142,214.78		100.00	PIURA
1325	2424694	2424694	REPARACIÓN DE CAPTACIÓN SUBTERRÁNEA DE AGUA Y RESERVORIOS; RENOVACIÓN DE LÍNEA DE CONDUCCIÓN Y LÍNEA DE ADUCCIÓN; EN EL(LA) SISTEMA DE AGUA POTABLE EN LA LOCALIDAD HUANTAR, DISTRITO DE SAN PEDRO, PROVINCIA OCROS, DEPARTAMENTO ANCASH	PROGRAMA DE INVERSION	5/02/2019	130,802.00	15/03/2019	130,802.00	ACTIVO				29/08/2019	27/09/2019	118,991.24	127.00	100.00	ANCASH
1326	2424791	2424791	RENOVACIÓN DE CAPTACIÓN SUBTERRÁNEA DE AGUA, LÍNEA DE CONDUCCIÓN, RESERVORIOS, LÍNEA DE ADUCCIÓN Y PILETA PÚBLICA; EN EL(LA) SISTEMA DE AGUA POTABLE EN LA LOCALIDAD PUENTE HUANO, DISTRITO DE CACRA, PROVINCIA YAUYOS, DEPARTAMENTO LIMA	PROGRAMA DE INVERSION	5/02/2019	331,219.00	24/09/2019	331,215.37	ACTIVO						0.00		0.00	LIMA
1327	2424844	2424844	RENOVACIÓN DE CAPTACIÓN DE AGUA DE MANANTIAL, LÍNEA DE CONDUCCIÓN Y LÍNEA DE ADUCCIÓN; REPARACIÓN DE RESERVORIOS; EN EL(LA) SISTEMA DE AGUA POTABLE EN LA LOCALIDAD QUEROBAMBA, DISTRITO DE SAN NICOLAS, PROVINCIA CARLOS FERMIN FITZCARRALD, DEPARTAMENTO ANCASH	PROGRAMA DE INVERSION	5/02/2019	66,824.00	15/03/2019	66,824.00	ACTIVO				23/11/2019	22/12/2019	60,738.99	5,997.85	100.00	ANCASH
1328	2424846	2424846	REPARACIÓN DE CAPTACIÓN SUBTERRÁNEA DE AGUA Y RED PRINCIPAL; RENOVACIÓN DE LÍNEA DE CONDUCCIÓN Y RESERVORIOS; EN EL(LA) SISTEMA DE AGUA POTABLE EN LA LOCALIDAD HUABAL, DISTRITO DE CHEPEN, PROVINCIA CHEPEN, DEPARTAMENTO LA LIBERTAD	PROGRAMA DE INVERSION	5/02/2019	133,881.00	11/02/2020	133,881.00	ACTIVO						0.00		0.00	LA LIBERTAD

FIRMA DIGITAL
PERÚ Ministerio de Vivienda, Construcción y Saneamiento
VIVIENDA

Firmado digitalmente por:CALDERON NISHIDA Carlos Hermilio FAU 20504743307 soft
Motivo: Soy el autor del documento
Fecha: 2022/03/15 09:07:35-0500

MVCS
Por: MERA BERRIOS Jose Moises FAU 20504743307 soft
Motivo: Doy V° B°
Fecha: 2022/03/11 09:08:27-0500

MVCS
Por: MIRANDA LEYVA Juan Francisco FAU 20504743307 soft
Motivo: Doy V° B°
Fecha: 2022/03/10 17:30:37-0500

MVCS
Por: CALDERON NISHIDA Carlos Hermilio FAU 20504743307 soft
Motivo: Doy V° B°
Fecha: 2022/03/10 09:53:53-0500

N°	Código único de inversiones	Código SNIP	Nombre de la inversión	Tipo de Formato	Fecha de viabilidad	Monto viable	Fecha de última modificación	Costo actualizado	Estado de la inversión	Fecha de cierre	Fecha programada de Inicio de ejecucion fisica	Fecha programada de Fin de ejecucion fisica	Fecha real de Inicio de ejecucion fisica	Fecha real de Fin de ejecucion fisica	Avance financiero Devengado acumulado	Avance financiero Devengado del Año Vigente	Avance Fisico Real(%)	Departamento
	A	B	C	D	E	F	G	H	I	J								K
1329	2424852	2424852	REPARACIÓN DE CAPTACIÓN DE AGUA DE MANANTIAL; RENOVACIÓN DE LÍNEA DE CONDUCCIÓN; EN EL(LA) SISTEMA DE AGUA POTABLE EN LA LOCALIDAD SAN ANTONIO DE ACO, DISTRITO DE MIRGAS, PROVINCIA ANTONIO RAYMONDI, DEPARTAMENTO ANCASH	PROGRAMA DE INVERSION	5/02/2019	37,007.00	15/03/2019	37,007.00	ACTIVO				22/11/2019	4/12/2019	33,637.62		100.00	ANCASH
1330	2424854	2424854	REPARACIÓN DE CAPTACIÓN DE AGUA DE MANANTIAL; RENOVACIÓN DE LÍNEA DE CONDUCCIÓN; EN EL(LA) SISTEMA DE AGUA POTABLE DE LA LOCALIDAD DE PUEBLO LIBRE Y PAMPA FLORES, DISTRITO DE BUENOS AIRES, PROVINCIA MORROPON, DEPARTAMENTO PIURA	PROGRAMA DE INVERSION	5/02/2019	348,093.00	15/03/2019	348,093.00	ACTIVO				28/08/2019	29/09/2019	326,407.41		100.00	PIURA
1331	2424856	2424856	REPARACIÓN DE CAPTACIÓN SUBTERRÁNEA DE AGUA; RENOVACIÓN DE LÍNEA DE IMPULSIÓN Y RED PRINCIPAL; EN EL(LA) SISTEMA DE AGUA POTABLE EN LA LOCALIDAD DE PUEBLO NUEVO, PEDREGAL Y CHIHUAHUA, DISTRITO DE BUENOS AIRES, PROVINCIA MORROPON, DEPARTAMENTO PIURA	PROGRAMA DE INVERSION	5/02/2019	131,975.00	15/03/2019	131,975.00	ACTIVO				27/08/2019	25/09/2019	118,845.73		100.00	PIURA
1332	2424969	2424969	RENOVACIÓN DE CAPTACIÓN SUBTERRÁNEA DE AGUA Y LÍNEA DE CONDUCCIÓN; REPARACIÓN DE RESERVORIOS; EN EL(LA) SISTEMA DE AGUA POTABLE EN LA LOCALIDAD YANAMAYO, DISTRITO DE SAN NICOLAS, PROVINCIA CARLOS FERMIN FITZCARRALD, DEPARTAMENTO ANCASH	PROGRAMA DE INVERSION	5/02/2019	108,233.00	15/03/2019	108,233.00	ACTIVO				23/11/2019	22/12/2019	99,154.44	912.62	100.00	ANCASH
1333	2424970	2424970	REPARACIÓN DE CAPTACIÓN DE AGUA DE MANANTIAL Y RESERVORIOS; RENOVACIÓN DE LÍNEA DE CONDUCCIÓN Y RED PRINCIPAL; EN EL(LA) SISTEMA DE AGUA POTABLE EN LA LOCALIDAD BUENOS AIRES, DISTRITO DE HUARMACA, PROVINCIA HUANCABAMBA, DEPARTAMENTO PIURA	PROGRAMA DE INVERSION	5/02/2019	73,816.00	15/03/2019	73,816.00	ACTIVO				27/08/2019	21/09/2019	65,561.86		100.00	PIURA
1334	2424982	2424982	REPARACIÓN DE CAPTACIÓN DE AGUA DE MANANTIAL Y RESERVORIOS; RENOVACIÓN DE CAPTACIÓN DE AGUA DE MANANTIAL; EN EL(LA) SISTEMA DE AGUA POTABLE EN LA LOCALIDAD CHONTA DE PLATANAL, DISTRITO DE HUARMACA, PROVINCIA HUANCABAMBA, DEPARTAMENTO PIURA	PROGRAMA DE INVERSION	5/02/2019	68,026.00	15/03/2019	68,026.00	ACTIVO				28/08/2019	23/09/2019	60,623.10		100.00	PIURA
1335	2424995	2424995	RENOVACIÓN DE CAPTACIÓN DE AGUA DE MANANTIAL, LÍNEA DE CONDUCCIÓN Y RED PRINCIPAL; REPARACIÓN DE RESERVORIOS; EN EL(LA) SISTEMA DE AGUA POTABLE EN LA LOCALIDAD PACOBAMBA, DISTRITO DE TAURIJA, PROVINCIA PATAZ, DEPARTAMENTO LA LIBERTAD	PROGRAMA DE INVERSION	5/02/2019	125,468.00	20/01/2021	132,068.76	ACTIVO						119,447.35		0.00	LA LIBERTAD
1336	2425087	2425087	RENOVACIÓN DE CAPTACIÓN DE AGUA DE MANANTIAL, LÍNEA DE CONDUCCIÓN Y RED PRINCIPAL; REPARACIÓN DE RESERVORIOS; EN EL(LA) SISTEMA DE AGUA POTABLE EN LA LOCALIDAD EL ARQUITO, DISTRITO DE POROTO, PROVINCIA TRUJILLO, DEPARTAMENTO LA LIBERTAD	PROGRAMA DE INVERSION	5/02/2019	69,437.00	18/03/2019	69,437.00	ACTIVO				17/12/2019		0.00	0.00	25.00	LA LIBERTAD
1337	2425089	2425089	RENOVACIÓN DE CAPTACIÓN DE AGUA DE MANANTIAL Y LÍNEA DE CONDUCCIÓN; REPARACIÓN DE RESERVORIOS; EN EL(LA) SISTEMA DE AGUA POTABLE EN LA LOCALIDAD CAMPO DE PIURA, DISTRITO DE POROTO, PROVINCIA TRUJILLO, DEPARTAMENTO LA LIBERTAD	PROGRAMA DE INVERSION	5/02/2019	132,526.00	15/03/2019	132,526.00	ACTIVO				1/12/2019	3/01/2020	125,002.74	0.00	100.00	LA LIBERTAD
1338	2425091	2425091	REPARACIÓN DE CAPTACIÓN DE AGUA DE MANANTIAL; RENOVACIÓN DE LÍNEA DE CONDUCCIÓN; EN EL(LA) SISTEMA DE AGUA POTABLE EN LA LOCALIDAD CUSHMUN, DISTRITO DE POROTO, PROVINCIA TRUJILLO, DEPARTAMENTO LA LIBERTAD	PROGRAMA DE INVERSION	5/02/2019	88,912.00	15/03/2019	88,912.00	ACTIVO				1/12/2019	3/01/2020	82,817.77	0.00	100.00	LA LIBERTAD
1339	2425093	2425093	RENOVACIÓN DE CAPTACIÓN DE AGUA DE MANANTIAL Y LÍNEA DE CONDUCCIÓN; REPARACIÓN DE RESERVORIOS; EN EL(LA) SISTEMA DE AGUA POTABLE EN LA LOCALIDAD HUAYABITO, DISTRITO DE POROTO, PROVINCIA TRUJILLO, DEPARTAMENTO LA LIBERTAD	PROGRAMA DE INVERSION	5/02/2019	73,209.00	18/03/2019	73,209.00	ACTIVO				17/12/2019	15/01/2020	73,206.27	3,315.00	100.00	LA LIBERTAD
1340	2425096	2425096	RENOVACIÓN DE LÍNEA DE CONDUCCIÓN; REPARACIÓN DE RESERVORIOS; EN EL(LA) SISTEMA DE AGUA POTABLE EN LA LOCALIDAD MOCHAL, DISTRITO DE POROTO, PROVINCIA TRUJILLO, DEPARTAMENTO LA LIBERTAD	PROGRAMA DE INVERSION	5/02/2019	59,517.00	18/03/2019	59,517.00	ACTIVO				17/12/2019	11/01/2020	48,328.73	0.00	100.00	LA LIBERTAD
1341	2425194	2425194	RENOVACIÓN DE CAPTACIÓN DE AGUA DE MANANTIAL; REPARACIÓN DE CAPTACIÓN DE AGUA DE MANANTIAL, LÍNEA DE CONDUCCIÓN Y RESERVORIOS; EN EL(LA) SISTEMA DE AGUA POTABLE EN LA LOCALIDAD NUEVA VICTORIA, DISTRITO DE CORONGO, PROVINCIA CORONGO, DEPARTAMENTO ANCASH	PROGRAMA DE INVERSION	5/02/2019	96,003.00	15/03/2019	96,003.00	ACTIVO				26/11/2019	22/12/2019	89,827.99	5,206.79	100.00	ANCASH
1342	2425199	2425199	RENOVACIÓN DE CAPTACIÓN DE AGUA DE MANANTIAL, LÍNEA DE CONDUCCIÓN Y LÍNEA DE ADUCCIÓN; REPARACIÓN DE RESERVORIOS; EN EL(LA) SISTEMA DE AGUA POTABLE EN LA LOCALIDAD CACHIPAMPA ALTA, DISTRITO DE YAUTAN, PROVINCIA CASMA, DEPARTAMENTO ANCASH	PROGRAMA DE INVERSION	5/02/2019	120,464.00	11/02/2020	120,464.00	CERRADO	23/07/2021					0.00		0.00	ANCASH
1343	2425201	2425201	RENOVACIÓN DE CAPTACIÓN SUPERFICIAL DE AGUA, LÍNEA DE CONDUCCIÓN Y RED PRINCIPAL; REPARACIÓN DE RESERVORIOS; EN EL(LA) SISTEMA DE AGUA POTABLE EN LA LOCALIDAD LAPALEN, DISTRITO DE CASCAS, PROVINCIA GRAN CHIMU, DEPARTAMENTO LA LIBERTAD	PROGRAMA DE INVERSION	5/02/2019	175,686.00	15/03/2019	175,686.00	ACTIVO				15/10/2019	13/11/2019	157,232.05	0.00	100.00	LA LIBERTAD
1344	2425435	2425435	REPARACIÓN DE CAPTACIÓN DE AGUA DE MANANTIAL, FILTRO LENTO, RESERVORIOS Y LÍNEA DE ADUCCIÓN; EN EL(LA) SISTEMA DE AGUA POTABLE EN LA LOCALIDAD SAN PEDRO, DISTRITO DE HUALLANCA, PROVINCIA HUAYLAS, DEPARTAMENTO ANCASH	PROGRAMA DE INVERSION	5/02/2019	66,928.00	15/03/2019	66,928.00	ACTIVO				21/11/2019	11/12/2019	63,603.25		100.00	ANCASH
1345	2425438	2425438	REPARACIÓN DE CAPTACIÓN SUBTERRÁNEA DE AGUA; RENOVACIÓN DE RESERVORIOS Y RED PRINCIPAL; EN EL(LA) SISTEMA DE AGUA POTABLE EN LA LOCALIDAD ZAPOTAL, DISTRITO DE CHEPEN, PROVINCIA CHEPEN, DEPARTAMENTO LA LIBERTAD	PROGRAMA DE INVERSION	5/02/2019	105,876.00	15/03/2019	105,876.00	ACTIVO				15/10/2019	4/11/2019	94,246.52	0.00	100.00	LA LIBERTAD
1346	2425441	2425441	RENOVACIÓN DE CAPTACIÓN DE AGUA DE MANANTIAL Y LÍNEA DE CONDUCCIÓN; EN EL(LA) SISTEMA DE AGUA POTABLE EN LA LOCALIDAD HUACAPONGO, DISTRITO DE VIRU, PROVINCIA VIRU, DEPARTAMENTO LA LIBERTAD	PROGRAMA DE INVERSION	5/02/2019	53,537.00	15/03/2019	53,537.00	ACTIVO				17/12/2019	11/01/2020	50,496.11	1,997.64	100.00	LA LIBERTAD
1347	2425443	2425443	REPARACIÓN DE CAPTACIÓN SUBTERRÁNEA DE AGUA Y RESERVORIOS; RENOVACIÓN DE RED PRINCIPAL; EN EL(LA) SISTEMA DE AGUA POTABLE EN LA LOCALIDAD NUEVO PARAISO, DISTRITO DE CHEPEN, PROVINCIA CHEPEN, DEPARTAMENTO LA LIBERTAD	PROGRAMA DE INVERSION	5/02/2019	101,024.00	18/03/2019	101,024.00	ACTIVO				15/10/2019	4/11/2019	90,481.15	0.00	100.00	LA LIBERTAD
1348	2425514	2425514	REPARACIÓN DE CAPTACIÓN DE AGUA DE MANANTIAL Y RESERVORIOS; RENOVACIÓN DE LÍNEA DE CONDUCCIÓN; EN EL(LA) SISTEMA DE AGUA POTABLE EN LA LOCALIDAD LA ESPERANZA, DISTRITO DE CORIS, PROVINCIA AIJA, DEPARTAMENTO ANCASH	PROGRAMA DE INVERSION	9/11/2018	231,922.00	15/03/2019	231,922.00	ACTIVO				29/08/2019	12/09/2019	36,978.04	3,594.00	100.00	ANCASH
1349	2425629	2425629	RENOVACIÓN DE CAPTACIÓN DE AGUA DE MANANTIAL, LÍNEA DE CONDUCCIÓN, RESERVORIOS Y RED PRINCIPAL; EN EL(LA) SISTEMA DE AGUA POTABLE EN LA LOCALIDAD TUCTU, DISTRITO DE RECUAY, PROVINCIA RECUAY, DEPARTAMENTO ANCASH	PROGRAMA DE INVERSION	5/02/2019	135,731.00	15/03/2019	135,731.00	ACTIVO				28/08/2019	12/10/2019	130,220.03	0.00	100.00	ANCASH
1350	2425640	2425640	REPARACIÓN DE CAPTACIÓN SUPERFICIAL DE AGUA, CAPTACIÓN DE AGUA DE MANANTIAL, RESERVORIOS Y LÍNEA DE ADUCCIÓN; RENOVACIÓN DE LÍNEA DE CONDUCCIÓN; EN EL(LA) SISTEMA DE AGUA POTABLE EN LA LOCALIDAD CORIS, DISTRITO DE CORIS, PROVINCIA AIJA, DEPARTAMENTO ANCASH	PROGRAMA DE INVERSION	5/02/2019	87,644.00	15/03/2019	87,644.00	ACTIVO				27/08/2019	25/09/2019	85,758.26		100.00	ANCASH
1351	2425643	2425643	REPARACIÓN DE CAPTACIÓN DE AGUA DE MANANTIAL Y RESERVORIOS; RENOVACIÓN DE LÍNEA DE CONDUCCIÓN Y RED PRINCIPAL; EN EL(LA) SISTEMA DE AGUA POTABLE EN LA LOCALIDAD CRUZ ALTA, DISTRITO DE LALAQUIZ, PROVINCIA HUANCABAMBA, DEPARTAMENTO PIURA	PROGRAMA DE INVERSION	5/02/2019	60,110.00	15/03/2019	60,110.00	ACTIVO				29/08/2019	12/09/2019	26,644.53	2,061.90	100.00	PIURA
1352	2425644	2425644	REPARACIÓN DE CAPTACIÓN DE AGUA DE MANANTIAL Y LÍNEA DE CONDUCCIÓN; EN EL(LA) SISTEMA DE AGUA POTABLE EN LA LOCALIDAD PARCOY, DISTRITO DE PARCOY, PROVINCIA PATAZ, DEPARTAMENTO LA LIBERTAD	PROGRAMA DE INVERSION	5/02/2019	40,676.00	18/03/2019	40,676.00	ACTIVO				15/10/2019	29/10/2019	34,931.85	0.00	100.00	LA LIBERTAD
1353	2425648	2425648	RENOVACIÓN DE CAPTACIÓN DE AGUA DE MANANTIAL, LÍNEA DE CONDUCCIÓN Y LÍNEA DE ADUCCIÓN; REPARACIÓN DE RESERVORIOS; EN EL(LA) SISTEMA DE AGUA POTABLE EN LA LOCALIDAD CHACRAPETI, DISTRITO DE COCHABAMBA, PROVINCIA HUARAZ, DEPARTAMENTO ANCASH	PROGRAMA DE INVERSION	5/02/2019	147,767.00	24/11/2021	211,234.20	ACTIVO						0.00		0.00	ANCASH
1354	2425662	2425662	RENOVACIÓN DE CAPTACIÓN DE AGUA DE MANANTIAL, LÍNEA DE CONDUCCIÓN Y LÍNEA DE ADUCCIÓN; REPARACIÓN DE RESERVORIOS; EN EL(LA) SISTEMA DE AGUA POTABLE EN LA LOCALIDAD RAHUAR, DISTRITO DE COCHABAMBA, PROVINCIA HUARAZ, DEPARTAMENTO ANCASH	PROGRAMA DE INVERSION	5/02/2019	94,187.00	24/11/2021	201,685.55	ACTIVO						0.00		0.00	ANCASH
1355	2425915	2425915	RENOVACIÓN DE RESERVORIOS; EN EL(LA) SISTEMA DE AGUA POTABLE EN LA LOCALIDAD LA UNION, DISTRITO DE SAN JUAN DE BIGOTE, PROVINCIA MORROPON, DEPARTAMENTO PIURA	PROGRAMA DE INVERSION	5/02/2019	58,948.00	15/03/2019	58,948.00	ACTIVO				29/08/2019	18/09/2019	52,602.66		100.00	PIURA
1356	2425923	2425923	RENOVACIÓN DE CAPTACIÓN DE AGUA DE MANANTIAL, LÍNEA DE CONDUCCIÓN Y RED PRINCIPAL; REPARACIÓN DE RESERVORIOS; EN EL(LA) SISTEMA DE AGUA POTABLE EN LA LOCALIDAD HUARMICOCHA, DISTRITO DE CACRA, PROVINCIA YAUYOS, DEPARTAMENTO LIMA	PROGRAMA DE INVERSION	5/02/2019	314,326.00	15/03/2019	314,326.00	ACTIVO				25/09/2019	17/12/2020	258,009.60		100.00	LIMA
1357	2425926	2425926	RENOVACIÓN DE CAPTACIÓN DE AGUA DE MANANTIAL; REPARACIÓN DE RESERVORIOS; EN EL(LA) SISTEMA DE AGUA POTABLE EN LA LOCALIDAD LOMAMARCA, DISTRITO DE LALAQUIZ, PROVINCIA HUANCABAMBA, DEPARTAMENTO PIURA	PROGRAMA DE INVERSION	8/02/2019	62,757.00	15/03/2019	62,757.00	ACTIVO				29/08/2019	12/09/2019	56,740.41		100.00	PIURA
1358	2425927	2425927	RENOVACIÓN DE LÍNEA DE CONDUCCIÓN; REPARACIÓN DE RESERVORIOS; EN EL(LA) SISTEMA DE AGUA POTABLE EN LA LOCALIDAD SAN FERNANDO, DISTRITO DE SAN JUAN DE BIGOTE, PROVINCIA MORROPON, DEPARTAMENTO PIURA	PROGRAMA DE INVERSION	5/02/2019	56,635.00	15/03/2019	56,635.00	ACTIVO				28/08/2019	18/09/2019	50,395.43	0.00	100.00	PIURA

FIRMA DIGITAL
PERÚ Ministerio de Vivienda, Construcción y Saneamiento
VIVIENDA

Firmado digitalmente por:CALDERON NISHIDA Carlos Hermilio FAU 20504743307 soft
Motivo: Soy el autor del documento
Fecha: 2022/03/15 09:07:35-0500

MVCS
Por: MERA BERRIOS Jose Moises FAU 20504743307 soft
Motivo: Doy V° B°
Fecha: 2022/03/11 09:08:27-0500

MVCS
Por: MIRANDA LEYVA Juan Francisco FAU 20504743307 soft
Motivo: Doy V° B°
Fecha: 2022/03/10 17:30:37-0500

MVCS
Por: CALDERON NISHIDA Carlos Hermilio FAU 20504743307 soft
Motivo: Doy V° B°
Fecha: 2022/03/10 09:53:53-0500

N°	Código único de inversiones	Código SNIP	Nombre de la inversión	Tipo de Formato	Fecha de viabilidad	Monto viable	Fecha de última modificación	Costo actualizado	Estado de la inversión	Fecha de cierre	Fecha programada de Inicio de ejecucion fisica	Fecha programada de Fin de ejecucion fisica	Fecha real de Inicio de ejecucion fisica	Fecha real de Fin de ejecucion fisica	Avance financiero Devengado acumulado	Avance financiero Devengado del Año Vigente	Avance Fisico Real(%)	Departamento
	A	B	C	D	E	F	G	H	I	J								K
1359	2425988	2425988	REPARACIÓN DE CAPTACIÓN DE AGUA DE MANANTIAL Y RESERVORIOS; RENOVACIÓN DE LÍNEA DE CONDUCCIÓN Y LÍNEA DE ADUCCIÓN; EN EL(LA) SISTEMA DE AGUA POTABLE EN LA LOCALIDAD PAMPA LIBERTAD, DISTRITO DE HUALLANCA, PROVINCIA HUAYLAS, DEPARTAMENTO ANCASH	PROGRAMA DE INVERSION	5/02/2019	271,424.00	15/03/2019	271,424.00	ACTIVO						0.00		0.00	ANCASH
1360	2426185	2426185	REPARACIÓN DE CAPTACIÓN SUPERFICIAL DE AGUA Y RESERVORIOS; EN EL(LA) SISTEMA DE AGUA POTABLE EN LA LOCALIDAD OLLEROS, DISTRITO DE OLLEROS, PROVINCIA HUARAZ, DEPARTAMENTO ANCASH	PROGRAMA DE INVERSION	5/02/2019	48,915.00	14/12/2021	216,765.32	ACTIVO						0.00		0.00	ANCASH
1361	2426187	2426187	RENOVACIÓN DE CAPTACIÓN DE AGUA DE MANANTIAL, LÍNEA DE CONDUCCIÓN, LÍNEA DE ADUCCIÓN Y RED PRINCIPAL; REPARACIÓN DE RESERVORIOS; EN EL(LA) SISTEMA DE AGUA POTABLE EN LA LOCALIDAD CARAVELI, DISTRITO DE LALAQUIZ, PROVINCIA HUANCABAMBA, DEPARTAMENTO PIURA	PROGRAMA DE INVERSION	5/02/2019	320,443.00	15/03/2019	320,443.00	ACTIVO				29/08/2019	28/01/2020	198,805.76	0.00	100.00	PIURA
1362	2426189	2426189	RENOVACIÓN DE CAPTACIÓN SUBTERRÁNEA DE AGUA Y LÍNEA DE CONDUCCIÓN; REPARACIÓN DE RESERVORIOS; EN EL(LA) SISTEMA DE AGUA POTABLE EN LA LOCALIDAD LLAMACHUPAN, DISTRITO DE ACAS, PROVINCIA OCROS, DEPARTAMENTO ANCASH	PROGRAMA DE INVERSION	5/02/2019	95,413.00	15/03/2019	95,413.00	ACTIVO				29/08/2019	27/09/2019	90,592.67	0.00	100.00	ANCASH
1363	2426318	2426318	RENOVACIÓN DE CAPTACIÓN SUPERFICIAL DE AGUA Y LÍNEA DE CONDUCCIÓN; REPARACIÓN DE RESERVORIOS; EN EL(LA) SISTEMA DE AGUA POTABLE EN LA LOCALIDAD HUACHARI, DISTRITO DE CHALACO, PROVINCIA MORROPON, DEPARTAMENTO PIURA	PROGRAMA DE INVERSION	5/02/2019	52,832.00	15/03/2019	52,832.00	ACTIVO				29/08/2019	12/09/2019	41,672.21		100.00	PIURA
1364	2426320	2426320	REPARACIÓN DE CAPTACIÓN DE AGUA DE MANANTIAL Y RESERVORIOS; RENOVACIÓN DE CAPTACIÓN DE AGUA DE MANANTIAL, LÍNEA DE CONDUCCIÓN Y RED PRINCIPAL; EN EL(LA) SISTEMA DE AGUA POTABLE EN LA LOCALIDAD TASPA, DISTRITO DE CHALACO, PROVINCIA MORROPON, DEPARTAMENTO PIURA	PROGRAMA DE INVERSION	5/02/2019	72,510.00	15/03/2019	72,510.00	ACTIVO				8/09/2019	28/09/2019	63,517.06		100.00	PIURA
1365	2426358	2426358	REPARACIÓN DE CAPTACIÓN SUBTERRÁNEA DE AGUA Y RESERVORIOS; RENOVACIÓN DE RED PRINCIPAL; EN EL(LA) SISTEMA DE AGUA POTABLE EN LA LOCALIDAD LA SOLEDAD, DISTRITO DE JAYANCA, PROVINCIA LAMBAYEQUE, DEPARTAMENTO LAMBAYEQUE	PROGRAMA DE INVERSION	5/02/2019	69,901.00	15/03/2019	69,901.00	ACTIVO				13/11/2019	3/12/2019	56,298.51	2,509.74	100.00	LAMBAYEQUE
1366	2426359	2426359	REPARACIÓN DE CAPTACIÓN DE AGUA DE MANANTIAL Y RESERVORIOS; RENOVACIÓN DE LÍNEA DE CONDUCCIÓN Y RED PRINCIPAL; EN EL(LA) SISTEMA DE AGUA POTABLE EN LA LOCALIDAD SAN DAMIAN, DISTRITO DE CORIS, PROVINCIA AIJA, DEPARTAMENTO ANCASH	PROGRAMA DE INVERSION	5/02/2019	229,269.00	15/03/2019	229,269.00	ACTIVO				28/08/2019	14/10/2019	154,034.44	3,624.76	100.00	ANCASH
1367	2426429	2426429	RENOVACIÓN DE CAPTACIÓN SUPERFICIAL DE AGUA Y LÍNEA DE CONDUCCIÓN; EN EL(LA) SISTEMA DE AGUA POTABLE EN LA LOCALIDAD NUEVO SUYO, DISTRITO DE SUYO, PROVINCIA AYABACA, DEPARTAMENTO PIURA	PROGRAMA DE INVERSION	5/02/2019	73,402.00	15/03/2019	73,402.00	ACTIVO				29/08/2019	18/09/2019	64,409.83		100.00	PIURA
1368	2426432	2426432	RENOVACIÓN DE CAPTACIÓN DE AGUA DE MANANTIAL Y LÍNEA DE CONDUCCIÓN; REPARACIÓN DE RESERVORIOS; EN EL(LA) SISTEMA DE AGUA POTABLE EN LA LOCALIDAD SAN LORENZO DE COCHABAMBA, DISTRITO DE LACHAQUI, PROVINCIA CANTA, DEPARTAMENTO LIMA	PROGRAMA DE INVERSION	5/02/2019	79,565.00	15/03/2019	79,565.00	ACTIVO				28/08/2019	17/09/2019	79,561.68		100.00	LIMA
1369	2426582	2426582	RENOVACIÓN DE CAPTACIÓN DE AGUA DE MANANTIAL, LÍNEA DE CONDUCCIÓN, RESERVORIOS, LÍNEA DE ADUCCIÓN Y PILETA PÚBLICA; EN EL(LA) SISTEMA DE AGUA POTABLE EN LA LOCALIDAD AUTISHA, DISTRITO DE HUACHUPAMPA, PROVINCIA HUAROCHIRI, DEPARTAMENTO LIMA	PROGRAMA DE INVERSION	5/02/2019	112,722.00	15/03/2019	112,722.00	ACTIVO				28/08/2019	23/12/2019	89,714.67	3,372.31	100.00	LIMA
1370	2426584	2426584	RENOVACIÓN DE LÍNEA DE CONDUCCIÓN; REPARACIÓN DE RESERVORIOS; EN EL(LA) SISTEMA DE AGUA POTABLE EN LA LOCALIDAD LA PAREJA, DISTRITO DE SAN JUAN DE BIGOTE, PROVINCIA MORROPON, DEPARTAMENTO PIURA	PROGRAMA DE INVERSION	5/02/2019	61,246.00	15/03/2019	61,246.00	ACTIVO				29/08/2019	18/09/2019	47,690.82		100.00	PIURA
1371	2426585	2426585	RENOVACIÓN DE CAPTACIÓN DE AGUA DE MANANTIAL Y LÍNEA DE CONDUCCIÓN; REPARACIÓN DE CAPTACIÓN DE AGUA DE MANANTIAL, RESERVORIOS Y LÍNEA DE ADUCCIÓN; EN EL(LA) SISTEMA DE AGUA POTABLE EN LA LOCALIDAD COCHABAMBA, DISTRITO DE COCHABAMBA, PROVINCIA HUARAZ, DEPARTAMENTO ANCASH	PROGRAMA DE INVERSION	5/02/2019	235,268.00	7/12/2021	349,728.76	ACTIVO						0.00		0.00	ANCASH
1372	2426586	2426586	RENOVACIÓN DE CAPTACIÓN DE AGUA DE MANANTIAL Y LÍNEA DE CONDUCCIÓN; REPARACIÓN DE RESERVORIOS Y RED PRINCIPAL; EN EL(LA) SISTEMA DE AGUA POTABLE EN LA LOCALIDAD PACHE, DISTRITO DE COCHABAMBA, PROVINCIA HUARAZ, DEPARTAMENTO ANCASH	PROGRAMA DE INVERSION	5/02/2019	127,733.00	24/11/2021	226,812.19	ACTIVO						0.00		0.00	ANCASH
1373	2426647	2426647	RENOVACIÓN DE CAPTACIÓN DE AGUA DE MANANTIAL Y LÍNEA DE CONDUCCIÓN; REPARACIÓN DE CAPTACIÓN DE AGUA DE MANANTIAL Y RESERVORIOS; EN EL(LA) SISTEMA DE AGUA POTABLE EN LA LOCALIDAD SAUCIPUQUIO, DISTRITO DE ATAQUERO, PROVINCIA CARHUAZ, DEPARTAMENTO ANCASH	PROGRAMA DE INVERSION	5/02/2019	165,550.00	15/03/2019	165,550.00	ACTIVO				23/11/2019	22/12/2019	156,185.26		100.00	ANCASH
1374	2426802	2426802	RENOVACIÓN DE CAPTACIÓN SUPERFICIAL DE AGUA Y LÍNEA DE CONDUCCIÓN; REPARACIÓN DE FILTRO LENTO, RESERVORIOS, LÍNEA DE ADUCCIÓN, LECHO SECADO, FILTRO BIOLÓGICO, POZO PERCOLADOR, TANQUES SÉPTICOS Y BUZONES; EN EL(LA) SISTEMA DE AGUA POTABLE EN LAS LOCALIDADES ANTAPLUY, PALTAY, SANTA ISABEL, SHIMPI, SAN JERÓNIMO Y ALBORADA, DISTRITO DE TARICA, PROVINCIA HUARAZ, DEPARTAMENTO ANCASH	PROGRAMA DE INVERSION	5/02/2019	599,561.00	15/03/2019	599,561.00	ACTIVO				22/11/2019	4/02/2020	563,789.76	6,952.00	100.00	ANCASH
1375	2427327	2427327	REHABILITACIÓN DEL SERVICIO DE AGUA POTABLE EN LAS LOCALIDADES HOYADA Y CUNCA, DISTRITO BUENA VISTA ALTA, PROVINCIA CASMA, DEPARTAMENTO ANCASH	PROGRAMA DE INVERSION	5/02/2019	564,276.00	11/02/2020	920,654.74	ACTIVO						0.00		0.00	ANCASH
1376	2427331	2427331	REHABILITACIÓN DEL SERVICIO DE AGUA POTABLE EN EL CASERÍO TUCTUPILLIN, DISTRITO BUENA VISTA ALTA, PROVINCIA CASMA, DEPARTAMENTO ANCASH	PROGRAMA DE INVERSION	5/02/2019	256,214.00	11/02/2020	256,214.00	ACTIVO						0.00		0.00	ANCASH
1377	2427722	2427722	REHABILITACIÓN DEL SERVICIO DE AGUA POTABLE EN EL SECTOR POLLOR, DISTRITO BUENA VISTA ALTA, PROVINCIA CASMA, DEPARTAMENTO ANCASH	PROGRAMA DE INVERSION	5/02/2019	268,938.00	11/02/2020	268,938.00	ACTIVO						0.00		0.00	ANCASH
1378	2427723	2427723	REHABILITACIÓN DEL SERVICIO DE AGUA POTABLE EN LOS CASERÍOS MOJON Y UNTO, DISTRITO BUENA VISTA ALTA, PROVINCIA CASMA, DEPARTAMENTO ANCASH	PROGRAMA DE INVERSION	5/02/2019	297,232.00	11/02/2020	525,577.21	ACTIVO						0.00		0.00	ANCASH
1379	2427821	2427821	REHABILITACIÓN DEL SERVICIO DE AGUA POTABLE EN LAS LOCALIDADES PIEDRA HERRADA, INGENIO DE BUENOS AIRES, LA PILCA Y LA MARAVILLA, DISTRITO BUENOS AIRES, PROVINCIA MORROPON, DEPARTAMENTO DE PIURA	PROGRAMA DE INVERSION	5/02/2019	213,888.00	15/03/2019	213,888.00	ACTIVO				27/08/2019	17/10/2019	185,836.94		100.00	PIURA
1380	2427823	2427823	REHABILITACIÓN DEL SERVICIO DE AGUA POTABLE EN LA LOCALIDAD MARAY CHICO, DISTRITO LALAQUIZ, PROVINCIA HUANCABAMBA, DEPARTAMENTO PIURA	PROGRAMA DE INVERSION	5/02/2019	43,239.00	15/03/2019	43,239.00	ACTIVO				29/08/2019	12/09/2019	35,711.48	0.00	100.00	PIURA
1381	2427900	2427900	REHABILITACIÓN DEL SERVICIO DE AGUA POTABLE EN LAS LOCALIDADES ANCOL CAUTIVO, ANCOL BUENOS AIRES, ANCOL GRANDE, ANCOL CHICO, ANCOL LOS PUPUCHES, ANCOL LOS ROQUES Y PASAJE LOS MORES, DISTRITO OLMOS, PROVINCIA LAMBAYEQUE, DEPARTAMENTO LAMBAYEQUE.	PROGRAMA DE INVERSION	5/02/2019	413,528.00	18/03/2019	413,528.00	ACTIVO				14/11/2019	5/11/2020	299,179.95	5,216.00	100.00	LAMBAYEQUE
1382	2427901	2427901	REHABILITACIÓN DEL SERVICIO DE AGUA POTABLE EN LA LOCALIDAD VINGUAR CHICO, DISTRITO OLMOS, PROVINCIA LAMBAYEQUE, DEPARTAMENTO LAMBAYEQUE	PROGRAMA DE INVERSION	5/02/2019	20,177.00	15/03/2019	20,177.00	ACTIVO				17/10/2019	23/10/2019	17,625.54		100.00	LAMBAYEQUE
1383	2427903	2427903	REHABILITACIÓN DEL SERVICIO DE AGUA POTABLE EN LAS LOCALIDADES NICHIPO Y CERRO CASCAJAL, DISTRITO OLMOS, PROVINCIA LAMBAYEQUE, DEPARTAMENTO LAMBAYEQUE	PROGRAMA DE INVERSION	5/02/2019	96,114.00	18/03/2019	96,114.00	ACTIVO				16/10/2019	5/11/2019	86,590.63	3,342.00	100.00	LAMBAYEQUE
1384	2427904	2427904	REHABILITACIÓN DEL SERVICIO DE AGUA POTABLE EN LA LOCALIDAD PACAR, DISTRITO MARCA, PROVINCIA RECUAY, DEPARTAMENTO ANCASH	PROGRAMA DE INVERSION	5/02/2019	71,036.00	15/03/2019	71,036.00	ACTIVO				28/08/2019	17/09/2019	68,542.19	2,156.91	100.00	ANCASH
1385	2428240	2428240	REHABILITACIÓN DEL SERVICIO DE AGUA POTABLE EN LA LOCALIDAD PAJONAL, DISTRITO CANCHAQUE, PROVINCIA HUANCABAMBA, DEPARTAMENTO PIURA	PROGRAMA DE INVERSION	5/02/2019	200,469.00	15/03/2019	200,469.00	ACTIVO				30/08/2019	13/10/2019	182,215.56		100.00	PIURA
1386	2428243	2428243	REHABILITACIÓN DEL SERVICIO DE AGUA POTABLE EN LA LOCALIDAD CERRO YAUSAQUE, DISTRITO OLMOS, PROVINCIA LAMBAYEQUE, DEPARTAMENTO LAMBAYEQUE	PROGRAMA DE INVERSION	5/02/2019	55,505.00	18/03/2019	55,505.00	ACTIVO				15/10/2019	29/10/2019	49,469.14		100.00	LAMBAYEQUE
1387	2428244	2428244	REHABILITACIÓN DEL SERVICIO DE AGUA POTABLE EN LA LOCALIDAD CRUZ DEL PUENTE, DISTRITO OLMOS, PROVINCIA LAMBAYEQUE, DEPARTAMENTO LAMBAYEQUE	PROGRAMA DE INVERSION	5/02/2019	54,727.00	15/03/2019	54,727.00	ACTIVO				15/10/2019		0.00	0.00	0.00	LAMBAYEQUE
1388	2428661	2428661	REHABILITACIÓN DEL SERVICIO DE AGUA POTABLE EN LA LOCALIDAD VISCAS, DISTRITO PAUCAS, PROVINCIA HUARI, DEPARTAMENTO ANCASH	PROGRAMA DE INVERSION	5/02/2019	135,527.00	15/03/2019	135,527.00	ACTIVO				1/12/2019	14/01/2020	113,539.20	331.26	100.00	ANCASH

FIRMA DIGITAL
PERÚ Ministerio de Vivienda, Construcción y Saneamiento
VIVIENDA

Firmado digitalmente por:CALDERON NISHIDA Carlos Hermilio FAU 20504743307 soft
Motivo: Soy el autor del documento
Fecha: 2022/03/15 09:07:35-0500

MVCS
Por: MERA BERRIOS Jose Moises FAU 20504743307 soft
Motivo: Doy V° B°
Fecha: 2022/03/11 09:08:27-0500

MVCS
Por: MIRANDA LEYVA Juan Francisco FAU 20504743307 soft
Motivo: Doy V° B°
Fecha: 2022/03/10 17:30:37-0500

MVCS
Por: CALDERON NISHIDA Carlos Hermilio FAU 20504743307 soft
Motivo: Doy V° B°
Fecha: 2022/03/10 09:53:53-0500

N°	Código único de inversiones	Código SNIP	Nombre de la inversión	Tipo de Formato	Fecha de viabilidad	Monto viable	Fecha de última modificación	Costo actualizado	Estado de la inversión	Fecha de cierre	Fecha programada de Inicio de ejecucion fisica	Fecha programada de Fin de ejecucion fisica	Fecha real de Inicio de ejecucion fisica	Fecha real de Fin de ejecucion fisica	Avance financiero Devengado acumulado	Avance financiero Devengado del Año Vigente	Avance Fisico Real(%)	Departamento
	A	B	C	D	E	F	G	H	I	J								K
1389	2435692	2435692	MEJORAMIENTO Y AMPLIACION DEL SERVICIO DE AGUA POTABLE Y DISPOSICIÓN SANITARIA DE EXCRETAS EN LA COMUNIDAD CAMPESINA DE CRUZ PAMPA DEL DISTRITO DE CAPACMARCA - PROVINCIA DE CHUMBIVILCAS - DEPARTAMENTO DE CUSCO	PROYECTO	20/12/2018	2,181,324.69	25/09/2021	2,160,690.03	ACTIVO		22/07/2019	18/12/2019	12/08/2019	20/01/2021	2,100,316.53		100.00	CUSCO
1390	2449622	2449622	MEJORAMIENTO Y AMPLIACION DEL SERVICIO DE AGUA POTABLE E INSTALACIÓN DE UNIDADES BÁSICAS DE SANEAMIENTO EN LOS SECTORES MATARA Y ALLPA ORCCONA DE LA COMUNIDAD CAMPESINA DE PALLPAPALI PA DEL DISTRITO DE QUIÑOTA - PROVINCIA DE CHUMBIVILCAS - DEPARTAMENTO DE CUSCO	PROYECTO	30/05/2019	2,461,290.17	25/09/2021	2,866,370.69	ACTIVO		18/01/2021	16/07/2021	18/01/2021	16/07/2021	2,858,472.69		100.00	CUSCO
1391	2449636	2449636	MEJORAMIENTO Y AMPLIACION DEL SERVICIO DE AGUA POTABLE E INSTALACION DE UNIDADES BASICAS DE SANEAMIENTO EN LOS ANEXOS DE TUNYO, LLOQUETA Y ANCATAPANA DE LA COMUNIDAD CAMPESINA DE QUIÑOTA DEL DISTRITO DE QUIÑOTA - PROVINCIA DE CHUMBIVILCAS - DEPARTAMENTO DE CUSCO	PROYECTO	1/06/2019	1,847,965.04	25/09/2021	2,507,411.49	ACTIVO		27/01/2021	25/06/2021	27/01/2021	27/10/2021	2,506,612.99		100.00	CUSCO
1392	2449643	2449643	CREACION DEL SERVICIO DE AGUA POTABLE E INSTALACION DE UNIDADES BASICAS DE SANEAMIENTO EN EL ANEXO DE YORENCCA DE LA COMUNIDAD CAMPESINA DE CCOLLANA DEL DISTRITO DE QUIÑOTA - PROVINCIA DE CHUMBIVILCAS - DEPARTAMENTO DE CUSCO	PROYECTO	5/06/2019	4,430,517.63	13/02/2021	3,953,252.25	ACTIVO		10/05/2021	5/11/2021	10/05/2021		3,953,252.25		16.67	CUSCO
1393	2449965	2449965	MEJORAMIENTO Y AMPLIACION DEL SERVICIO DE AGUA POTABLE Y DISPOSICIÓN SANITARIA DE EXCRETAS EN LA LOCALIDAD DE HUISURAY DEL DISTRITO DE COLQUEMARCA - PROVINCIA DE CHUMBIVILCAS - DEPARTAMENTO DE CUSCO	PROYECTO	3/06/2019	2,527,120.34	25/09/2021	2,734,521.96	ACTIVO		25/11/2020	23/05/2021	25/11/2020	23/06/2021	2,714,421.96		100.00	CUSCO
1394	2455273	2455273	MEJORAMIENTO Y AMPLIACION DEL SERVICIO DE AGUA POTABLE Y DISPOSICIÓN SANITARIA DE EXCRETAS EN EL CENTRO POBLADO DE CHILLHUANI DEL DISTRITO DE SANTO TOMAS - PROVINCIA DE CHUMBIVILCAS - DEPARTAMENTO DE CUSCO	PROYECTO	17/01/2020	1,847,909.00	25/09/2021	1,902,106.00	ACTIVO		12/04/2021	8/09/2021	12/04/2021	8/09/2021	1,901,307.50		100.00	CUSCO
1395	2464633	2464633	MEJORAMIENTO Y AMPLIACION DEL SERVICIO DE AGUA POTABLE Y DISPOSICIÓN SANITARIA DE EXCRETAS EN LA COMUNIDAD CAMPESINA DE CCOCHARARA DEL DISTRITO DE HAQUIRA - PROVINCIA DE COTABAMBAS - DEPARTAMENTO DE APURIMAC	PROYECTO	17/01/2020	1,785,514.17	25/10/2021	1,891,195.39	ACTIVO		5/04/2021	1/09/2021	5/04/2021	30/10/2021	1,890,396.89		100.00	APURIMAC
1396	2464764	2464764	MEJORAMIENTO Y AMPLIACION DEL SERVICIO DE AGUA POTABLE Y DISPOSICIÓN SANITARIA DE EXCRETAS EN EL ANEXO TINYARIPA DEL DISTRITO DE HAQUIRA - PROVINCIA DE COTABAMBAS - DEPARTAMENTO DE APURIMAC	PROYECTO	17/01/2020	1,810,664.45	12/10/2021	1,872,825.28	ACTIVO		18/01/2021	16/06/2021	10/02/2021	29/10/2021	1,872,026.78		100.00	APURIMAC
1397	2465118	2465118	CREACION DEL SERVICIO DE AGUA POTABLE Y DISPOSICION SANITARIA DE EXCRETAS EN LA LOCALIDAD LA CAPILLA (LA LECHERA) DEL DISTRITO DE SULLANA - PROVINCIA DE SULLANA - DEPARTAMENTO DE PIURA	PROYECTO	15/10/2019	5,273,205.57	15/10/2019	5,273,205.57	ACTIVO		1/02/2020	1/07/2020	PREINVERSIÓN	PREINVERSIÓN	0.00		0.00	PIURA
1398	2470091	2470091	MEJORAMIENTO Y AMPLIACION DEL SERVICIO DE AGUA POTABLE Y DISPOSICIÓN SANITARIA DE EXCRETAS EN EL CENTRO POBLADO DE SAYHUA DEL DISTRITO DE SANTO TOMAS - PROVINCIA DE CHUMBIVILCAS - DEPARTAMENTO DE CUSCO	PROYECTO	28/11/2019	2,574,228.85	25/09/2021	2,916,479.83	ACTIVO		18/01/2021	16/07/2021	18/01/2021		2,915,681.33		64.81	CUSCO
1399	2471479	2471479	CREACION DEL SERVICIO DE AGUA POTABLE Y DISPOSICIÓN SANITARIA DE EXCRETAS EN LA COMUNIDAD NATIVA INDUSTRIAL (PUESTO INDUSTRIAL) DEL DISTRITO DE PASTAZA - PROVINCIA DE DATEM DEL MARAÑON - DEPARTAMENTO DE LORETO	PROYECTO	12/12/2019	7,377,678.00	12/12/2019	7,377,678.00	ACTIVO		1/07/2020	1/01/2021	PREINVERSIÓN	PREINVERSIÓN	0.00		0.00	LORETO
1400	2472141	2472141	MEJORAMIENTO Y AMPLIACION DEL SERVICIO DE AGUA POTABLE Y DISPOSICIÓN SANITARIA DE EXCRETAS, EN EL CASERÍO CORRAL DE ARENA LA ESPERA DEL DISTRITO DE OLMOS - PROVINCIA DE LAMBAYEQUE - DEPARTAMENTO DE LAMBAYEQUE	PROYECTO	9/12/2019	7,809,105.53	9/12/2019	7,809,105.53	ACTIVO		1/03/2021	1/10/2021	PREINVERSIÓN	PREINVERSIÓN	0.00		0.00	LAMBAYEQUE
1401	2472143	2472143	MEJORAMIENTO Y AMPLIACION DEL SERVICIO DE AGUA POTABLE Y DISPOSICIÓN SANITARIA DE EXCRETAS EN EL CASERÍO CALERA SANTA ISABEL DEL DISTRITO DE OLMOS - PROVINCIA DE LAMBAYEQUE - DEPARTAMENTO DE LAMBAYEQUE	PROYECTO	9/12/2019	3,232,622.35	9/12/2019	3,232,622.35	ACTIVO		1/09/2020	1/01/2021	PREINVERSIÓN	PREINVERSIÓN	0.00		0.00	LAMBAYEQUE
1402	2472144	2472144	MEJORAMIENTO Y AMPLIACION DEL SERVICIO DE AGUA POTABLE Y DISPOSICIÓN SANITARIA DE EXCRETAS, EN EL CASERIO TRES BATANES DEL DISTRITO DE OLMOS - PROVINCIA DE LAMBAYEQUE - DEPARTAMENTO DE LAMBAYEQUE	PROYECTO	9/12/2019	3,432,831.48	9/12/2019	3,432,831.48	ACTIVO		1/08/2019	1/12/2020	PREINVERSIÓN	PREINVERSIÓN	0.00		0.00	LAMBAYEQUE
1403	2472182	2472182	MEJORAMIENTO Y AMPLIACION DEL SERVICIO DE AGUA POTABLE Y DISPOSICIÓN SANITARIA DE EXCRETAS EN EL CASERÍO HUALTACAL CORAZON DE JESUS DEL DISTRITO DE OLMOS - PROVINCIA DE LAMBAYEQUE - DEPARTAMENTO DE LAMBAYEQUE	PROYECTO	9/12/2019	2,961,653.41	9/12/2019	2,961,653.41	ACTIVO		1/09/2020	1/01/2021	PREINVERSIÓN	PREINVERSIÓN	0.00		0.00	LAMBAYEQUE
1404	2472186	2472186	MEJORAMIENTO Y AMPLIACION DEL SERVICIO DE AGUA POTABLE Y DISPOSICIÓN SANITARIA DE EXCRETAS, EN EL CASERÍO CRUZ BLANCA DEL DISTRITO DE OLMOS - PROVINCIA DE LAMBAYEQUE - DEPARTAMENTO DE LAMBAYEQUE	PROYECTO	9/12/2019	3,564,372.09	9/12/2019	3,564,372.09	ACTIVO		1/03/2021	1/07/2021	PREINVERSIÓN	PREINVERSIÓN	0.00		0.00	LAMBAYEQUE
1405	2472188	2472188	MEJORAMIENTO Y AMPLIACION DEL SERVICIO DE AGUA POTABLE Y DISPOSICIÓN SANITARIA DE EXCRETAS, EN EL CASERÍO IMPERIAL DEL DISTRITO DE OLMOS - PROVINCIA DE LAMBAYEQUE - DEPARTAMENTO DE LAMBAYEQUE	PROYECTO	9/12/2019	6,226,625.40	9/12/2019	6,226,625.40	ACTIVO		1/07/2020	1/02/2021	PREINVERSIÓN	PREINVERSIÓN	0.00		0.00	LAMBAYEQUE
1406	2472189	2472189	MEJORAMIENTO Y AMPLIACION DEL SERVICIO DE AGUA POTABLE Y DISPOSICIÓN SANITARIA DE EXCRETAS EN EL CASERÍO HUALTACAL CHICO DEL DISTRITO DE OLMOS - PROVINCIA DE LAMBAYEQUE - DEPARTAMENTO DE LAMBAYEQUE	PROYECTO	9/12/2019	4,197,571.54	9/12/2019	4,197,571.54	ACTIVO		1/09/2020	1/02/2021	PREINVERSIÓN	PREINVERSIÓN	0.00		0.00	LAMBAYEQUE
1407	2472194	2472194	MEJORAMIENTO Y AMPLIACION DEL SERVICIO DE AGUA POTABLE Y DISPOSICIÓN SANITARIA DE EXCRETAS EN EL CASERÍO EL TRIUNFO DEL DISTRITO DE OLMOS - PROVINCIA DE LAMBAYEQUE - DEPARTAMENTO DE LAMBAYEQUE	PROYECTO	9/12/2019	3,218,911.12	9/12/2019	3,218,911.12	ACTIVO		1/03/2021	1/07/2021	PREINVERSIÓN	PREINVERSIÓN	0.00		0.00	LAMBAYEQUE
1408	2472196	2472196	MEJORAMIENTO Y AMPLIACION DEL SERVICIO DE AGUA POTABLE Y DISPOSICIÓN SANITARIA DE EXCRETAS EN EL CASERÍO CALERA SANTA ROSA DEL DISTRITO DE OLMOS - PROVINCIA DE LAMBAYEQUE - DEPARTAMENTO DE LAMBAYEQUE	PROYECTO	9/12/2019	3,561,169.58	9/12/2019	3,561,169.58	ACTIVO		1/09/2020	1/01/2021	PREINVERSIÓN	PREINVERSIÓN	0.00		0.00	LAMBAYEQUE
1409	2472199	2472199	MEJORAMIENTO Y AMPLIACION DEL SERVICIO DE AGUA POTABLE Y DISPOSICIÓN SANITARIA DE EXCRETAS EN EL CASERÍO EL PROGRESO BADEN DEL DISTRITO DE OLMOS - PROVINCIA DE LAMBAYEQUE - DEPARTAMENTO DE LAMBAYEQUE	PROYECTO	20/05/2020	3,057,003.08	20/05/2020	3,057,003.08	ACTIVO		1/09/2020	1/01/2021	PREINVERSIÓN	PREINVERSIÓN	0.00		0.00	LAMBAYEQUE
1410	2472200	2472200	MEJORAMIENTO Y AMPLIACION DEL SERVICIO DE AGUA POTABLE Y DISPOSICIÓN SANITARIA DE EXCRETAS EN EL CASERÍO LINCURNIQUE DEL DISTRITO DE OLMOS - PROVINCIA DE LAMBAYEQUE - DEPARTAMENTO DE LAMBAYEQUE	PROYECTO	9/12/2019	2,277,476.08	9/12/2019	2,277,476.08	ACTIVO		1/03/2021	1/06/2021	PREINVERSIÓN	PREINVERSIÓN	0.00		0.00	LAMBAYEQUE
1411	2472201	2472201	MEJORAMIENTO Y AMPLIACION DEL SERVICIO DE AGUA POTABLE Y DISPOSICIÓN SANITARIA DE EXCRETAS EN EL CASERÍO EL PARAISO DEL DISTRITO DE OLMOS - PROVINCIA DE LAMBAYEQUE - DEPARTAMENTO DE LAMBAYEQUE	PROYECTO	20/05/2020	2,584,799.06	20/05/2020	2,584,799.06	ACTIVO		1/08/2020	1/12/2020	PREINVERSIÓN	PREINVERSIÓN	0.00		0.00	LAMBAYEQUE
1412	2472202	2472202	MEJORAMIENTO Y AMPLIACION DEL SERVICIO DE AGUA POTABLE Y DISPOSICIÓN SANITARIA DE EXCRETAS, EN EL CASERÍO EL PUEBLITO DEL DISTRITO DE OLMOS - PROVINCIA DE LAMBAYEQUE - DEPARTAMENTO DE LAMBAYEQUE	PROYECTO	9/12/2019	4,426,829.85	9/12/2019	4,426,829.85	ACTIVO		1/08/2020	1/12/2020	PREINVERSIÓN	PREINVERSIÓN	0.00		0.00	LAMBAYEQUE
1413	2472203	2472203	MEJORAMIENTO Y AMPLIACION DEL SERVICIO DE AGUA POTABLE Y DISPOSICIÓN SANITARIA DE EXCRETAS EN EL CASERÍO QUERPON EL CARMEN DEL DISTRITO DE OLMOS - PROVINCIA DE LAMBAYEQUE - DEPARTAMENTO DE LAMBAYEQUE	PROYECTO	1/06/2020	2,116,495.43	1/06/2020	2,116,495.43	ACTIVO		1/08/2020	1/12/2020	PREINVERSIÓN	PREINVERSIÓN	0.00		0.00	LAMBAYEQUE
1414	2472205	2472205	MEJORAMIENTO Y AMPLIACION DEL SERVICIO DE AGUA POTABLE Y DISPOSICIÓN SANITARIA DE EXCRETAS EN EL CASERÍO PAMPA LA ROSA DEL DISTRITO DE OLMOS - PROVINCIA DE LAMBAYEQUE - DEPARTAMENTO DE LAMBAYEQUE	PROYECTO	26/05/2020	1,713,700.92	26/05/2020	1,713,700.92	ACTIVO		1/08/2020	1/12/2020	PREINVERSIÓN	PREINVERSIÓN	0.00		0.00	LAMBAYEQUE
1415	2472206	2472206	MEJORAMIENTO Y AMPLIACION DEL SERVICIO DE AGUA POTABLE Y DISPOSICIÓN SANITARIA DE EXCRETAS EN EL CASERÍO NITAPE DEL DISTRITO DE OLMOS - PROVINCIA DE LAMBAYEQUE - DEPARTAMENTO DE LAMBAYEQUE	PROYECTO	9/12/2019	3,226,672.48	9/12/2019	3,226,672.48	ACTIVO		1/03/2021	1/07/2021	PREINVERSIÓN	PREINVERSIÓN	0.00		0.00	LAMBAYEQUE
1416	2472208	2472208	MEJORAMIENTO Y AMPLIACION DEL SERVICIO DE AGUA POTABLE Y DISPOSICIÓN SANITARIA DE EXCRETAS, EN EL CASERÍO ANEXO SANTA ROSA DEL DISTRITO DE OLMOS - PROVINCIA DE LAMBAYEQUE - DEPARTAMENTO DE LAMBAYEQUE	PROYECTO	9/12/2019	3,436,821.79	9/12/2019	3,436,821.79	ACTIVO		1/03/2021	1/07/2021	PREINVERSIÓN	PREINVERSIÓN	0.00		0.00	LAMBAYEQUE
1417	2472209	2472209	MEJORAMIENTO Y AMPLIACION DEL SERVICIO DE AGUA POTABLE Y DISPOSICIÓN SANITARIA DE EXCRETAS EN EL CASERÍO EL TAMBOR DEL DISTRITO DE OLMOS - PROVINCIA DE LAMBAYEQUE - DEPARTAMENTO DE LAMBAYEQUE	PROYECTO	9/12/2019	2,161,679.95	9/12/2019	2,161,679.95	ACTIVO		1/03/2021	1/06/2021	PREINVERSIÓN	PREINVERSIÓN	0.00		0.00	LAMBAYEQUE
1418	2472211	2472211	MEJORAMIENTO Y AMPLIACION DEL SERVICIO DE AGUA POTABLE Y DISPOSICIÓN SANITARIA DE EXCRETAS, EN EL CASERÍO DE SENQUELO DEL DISTRITO DE OLMOS - PROVINCIA DE LAMBAYEQUE - DEPARTAMENTO DE LAMBAYEQUE	PROYECTO	9/12/2019	4,222,605.11	9/12/2019	4,222,605.11	ACTIVO		1/07/2020	1/12/2020	PREINVERSIÓN	PREINVERSIÓN	0.00		0.00	LAMBAYEQUE
1419	2472212	2472212	MEJORAMIENTO Y AMPLIACION DEL SERVICIO DE AGUA POTABLE Y DISPOSICIÓN SANITARIA DE EXCRETAS, EN EL CASERÍO COOPERATIVA SAN FRANCISCO DE ASIS DEL DISTRITO DE OLMOS - PROVINCIA DE LAMBAYEQUE - DEPARTAMENTO DE LAMBAYEQUE	PROYECTO	9/12/2019	3,637,317.96	9/12/2019	3,637,317.96	ACTIVO		1/07/2020	1/11/2020	PREINVERSIÓN	PREINVERSIÓN	0.00		0.00	LAMBAYEQUE
1420	2472213	2472213	MEJORAMIENTO Y AMPLIACION DEL SERVICIO DE AGUA POTABLE Y DISPOSICIÓN SANITARIA DE EXCRETAS EN EL CENTRO POBLADO EL QUERPON DEL DISTRITO DE OLMOS - PROVINCIA DE LAMBAYEQUE - DEPARTAMENTO DE LAMBAYEQUE	PROYECTO	21/05/2020	7,343,363.14	21/05/2020	7,343,363.14	ACTIVO		1/08/2020	1/01/2021	PREINVERSIÓN	PREINVERSIÓN	0.00		0.00	LAMBAYEQUE
1421	2472215	2472215	MEJORAMIENTO Y AMPLIACION DEL SERVICIO DE AGUA POTABLE Y DISPOSICIÓN SANITARIA DE EXCRETAS, EN EL CASERÍO LOS TABLONES DEL DISTRITO DE OLMOS - PROVINCIA DE LAMBAYEQUE - DEPARTAMENTO DE LAMBAYEQUE	PROYECTO	9/12/2019	2,081,504.60	9/12/2019	2,081,504.60	ACTIVO		1/07/2020	1/10/2020	PREINVERSIÓN	PREINVERSIÓN	0.00		0.00	LAMBAYEQUE
1422	2472222	2472222	MEJORAMIENTO Y AMPLIACION DEL SERVICIO DE AGUA POTABLE Y DISPOSICIÓN SANITARIA DE EXCRETAS EN EL CASERÍO SAN JOSE DEL DISTRITO DE OLMOS - PROVINCIA DE LAMBAYEQUE - DEPARTAMENTO DE LAMBAYEQUE	PROYECTO	9/12/2019	1,788,115.80	9/12/2019	1,788,115.80	ACTIVO		1/07/2020	1/10/2020	PREINVERSIÓN	PREINVERSIÓN	0.00		0.00	LAMBAYEQUE
1423	2472224	2472224	MEJORAMIENTO Y AMPLIACION DEL SERVICIO DE AGUA POTABLE Y DISPOSICIÓN SANITARIA DE EXCRETAS, EN EL CASERÍO RACALI DEL DISTRITO DE OLMOS - PROVINCIA DE LAMBAYEQUE - DEPARTAMENTO DE LAMBAYEQUE	PROYECTO	9/12/2019	2,689,661.26	9/12/2019	2,689,661.26	ACTIVO		1/07/2020	1/11/2020	PREINVERSIÓN	PREINVERSIÓN	0.00		0.00	LAMBAYEQUE

FIRMA DIGITAL
PERÚ Ministerio de Vivienda, Construcción y Saneamiento
VIVIENDA

Firmado digitalmente por:CALDERON NISHIDA Carlos Hermilio FAU 20504743307 soft
Motivo: Soy el autor del documento
Fecha: 2022/03/15 09:07:35-0500

MVCS
Por: MERA BERRIOS Jose Moises FAU 20504743307 soft
Motivo: Doy V° B°
Fecha: 2022/03/11 09:08:27-0500

MVCS
Por: MIRANDA LEYVA Juan Francisco FAU 20504743307 soft
Motivo: Doy V° B°
Fecha: 2022/03/10 17:30:37-0500

MVCS
Por: CALDERON NISHIDA Carlos Hermilio FAU 20504743307 soft
Motivo: Doy V° B°
Fecha: 2022/03/10 09:53:53-0500

N°	Código único de inversiones	Código SNIP	Nombre de la inversión	Tipo de Formato	Fecha de viabilidad	Monto viable	Fecha de última modificación	Costo actualizado	Estado de la inversión	Fecha de cierre	Fecha programada de Inicio de ejecucion fisica	Fecha programada de Fin de ejecucion fisica	Fecha real de Inicio de ejecucion fisica	Fecha real de Fin de ejecucion fisica	Avance financiero Devengado acumulado	Avance financiero Devengado del Año Vigente	Avance Fisico Real(%)	Departamento
	A	B	C	D	E	F	G	H	I	J								K
1424	2472225	2472225	MEJORAMIENTO Y AMPLIACION DEL SERVICIO DE AGUA POTABLE Y DISPOSICIÓN SANITARIA DE EXCRETAS, EN EL CASERÍO VINGUAR CHICO DEL DISTRITO DE OLMOS - PROVINCIA DE LAMBAYEQUE - DEPARTAMENTO DE LAMBAYEQUE	PROYECTO	9/12/2019	2,566,025.38	9/12/2019	2,566,025.38	ACTIVO		1/03/2021	1/06/2021	PREINVERSIÓN	PREINVERSIÓN	0.00		0.00	LAMBAYEQUE
1425	2472226	2472226	MEJORAMIENTO Y AMPLIACION DEL SERVICIO DE AGUA POTABLE Y DISPOSICIÓN SANITARIA DE EXCRETAS EN EL CASERÍO VINGUAR DEL DISTRITO DE OLMOS - PROVINCIA DE LAMBAYEQUE - DEPARTAMENTO DE LAMBAYEQUE	PROYECTO	9/12/2019	2,566,741.88	9/12/2019	2,566,741.88	ACTIVO		1/03/2021	1/06/2021	PREINVERSIÓN	PREINVERSIÓN	0.00		0.00	LAMBAYEQUE
1426	2472228	2472228	MEJORAMIENTO Y AMPLIACION DEL SERVICIO DE AGUA POTABLE Y DISPOSICIÓN SANITARIA DE EXCRETAS EN EL CASERÍO SANTA ROSA DEL DISTRITO DE OLMOS - PROVINCIA DE LAMBAYEQUE - DEPARTAMENTO DE LAMBAYEQUE	PROYECTO	9/12/2019	2,579,551.63	9/12/2019	2,579,551.63	ACTIVO		1/07/2020	1/10/2020	PREINVERSIÓN	PREINVERSIÓN	0.00		0.00	LAMBAYEQUE
1427	2472230	2472230	MEJORAMIENTO Y AMPLIACION DEL SERVICIO DE AGUA POTABLE Y DISPOSICIÓN SANITARIA DE EXCRETAS EN EL CASERÍO VEGA DEL PADRE DEL DISTRITO DE OLMOS - PROVINCIA DE LAMBAYEQUE - DEPARTAMENTO DE LAMBAYEQUE	PROYECTO	9/12/2019	3,141,792.49	9/12/2019	3,141,792.49	ACTIVO		1/07/2020	1/11/2020	PREINVERSIÓN	PREINVERSIÓN	0.00		0.00	LAMBAYEQUE
1428	2472231	2472231	MEJORAMIENTO Y AMPLIACION DEL SERVICIO DE AGUA POTABLE Y DISPOSICIÓN SANITARIA DE EXCRETAS EN EL CASERÍO LA ESPERANZA DEL DISTRITO DE OLMOS - PROVINCIA DE LAMBAYEQUE - DEPARTAMENTO DE LAMBAYEQUE	PROYECTO	9/12/2019	2,958,792.51	9/12/2019	2,958,792.51	ACTIVO		1/07/2020	1/11/2020	PREINVERSIÓN	PREINVERSIÓN	0.00		0.00	LAMBAYEQUE
1429	2474075	2474075	CREACION DE LOS SERVICIOS DE AGUA POTABLE Y DISPOSICIÓN SANITARIA DE EXCRETAS EN LA LOCALIDAD DE MORO SAMA (PUERTO GRAU) DEL DISTRITO DE SAMA - PROVINCIA DE TACNA - DEPARTAMENTO DE TACNA	PROYECTO	23/12/2019	3,423,080.94	23/12/2019	3,423,080.94	ACTIVO		1/03/2020	1/10/2020	ET	ET	0.00		0.00	TACNA
1430	2474191	2474191	MEJORAMIENTO Y AMPLIACION DEL SERVICIO DE AGUA POTABLE Y DISPOSICION SANITARIA DE EXCRETAS CRUZ SAYHUA DEL DISTRITO DE CHAMACA - PROVINCIA DE CHUMBIVILCAS - DEPARTAMENTO DE CUSCO	PROYECTO	20/12/2019	2,011,792.87	25/09/2021	2,313,900.31	ACTIVO		10/03/2021	6/08/2021	10/03/2021		2,313,101.81		40.72	CUSCO
1431	2474281	2474281	MEJORAMIENTO Y AMPLIACION DEL SERVICIO DE AGUA POTABLE Y DISPOSICIÓN SANITARIA DE EXCRETAS EN EL ANEXO DE COLCA DEL DISTRITO DE SANTO TOMAS - PROVINCIA DE CHUMBIVILCAS - DEPARTAMENTO DE CUSCO	PROYECTO	2/01/2020	2,498,944.88	3/11/2021	2,900,034.02	ACTIVO		11/01/2021	9/07/2021	11/01/2021	11/11/2021	2,899,235.52		100.00	CUSCO
1432	2475427	2475427	CREACION DEL SERVICIO DE AGUA POTABLE Y DISPOSICIÓN SANITARIA DE EXCRETAS EN LA COMUNIDAD NATIVA SANTA ANA DEL DISTRITO DE PASTAZA - PROVINCIA DE DATEM DEL MARAÑÓN - DEPARTAMENTO DE LORETO	PROYECTO	3/01/2020	3,435,934.66	3/01/2020	3,435,934.66	ACTIVO		1/12/2019	1/03/2021	PREINVERSIÓN	PREINVERSIÓN	0.00		0.00	LORETO
1433	2483708	2483708	MEJORAMIENTO Y AMPLIACION DEL SERVICIO DE AGUA POTABLE Y DISPOSICIÓN SANITARIA DE EXCRETAS EN EL CASERÍO ALICLA DEL DISTRITO DE OLMOS - PROVINCIA DE LAMBAYEQUE - DEPARTAMENTO DE LAMBAYEQUE	PROYECTO	12/03/2020	1,924,639.42	12/03/2020	1,924,639.42	ACTIVO		1/02/2021	1/05/2021	PREINVERSIÓN	PREINVERSIÓN	0.00		0.00	LAMBAYEQUE
1434	2483766	2483766	MEJORAMIENTO Y AMPLIACION DEL SERVICIO DE AGUA POTABLE Y DISPOSICIÓN SANITARIA DE EXCRETAS EN EL CASERÍO PASABAR LA GRANJA DEL DISTRITO DE OLMOS - PROVINCIA DE LAMBAYEQUE - DEPARTAMENTO DE LAMBAYEQUE	PROYECTO	12/03/2020	3,909,030.27	12/03/2020	3,909,030.27	ACTIVO		1/02/2021	1/06/2021	PREINVERSIÓN	PREINVERSIÓN	0.00		0.00	LAMBAYEQUE
1435	2483794	2483794	MEJORAMIENTO Y AMPLIACION DEL SERVICIO DE AGUA POTABLE Y DISPOSICIÓN SANITARIA DE EXCRETAS EN EL CASERÍO PASABAR OLEODUCTO DEL DISTRITO DE OLMOS - PROVINCIA DE LAMBAYEQUE - DEPARTAMENTO DE LAMBAYEQUE	PROYECTO	12/03/2020	3,559,472.83	12/03/2020	3,559,472.83	ACTIVO		1/02/2021	1/06/2021	PREINVERSIÓN	PREINVERSIÓN	0.00		0.00	LAMBAYEQUE
1436	2483854	2483854	MEJORAMIENTO Y AMPLIACION DEL SERVICIO DE AGUA POTABLE Y DISPOSICIÓN SANITARIA DE EXCRETAS, EN EL CASERÍO EL MANGO DEL DISTRITO DE OLMOS - PROVINCIA DE LAMBAYEQUE - DEPARTAMENTO DE LAMBAYEQUE	PROYECTO	13/03/2020	1,161,623.37	13/03/2020	1,161,623.37	ACTIVO		1/03/2021	1/10/2021	PREINVERSIÓN	PREINVERSIÓN	0.00		0.00	LAMBAYEQUE
1437	2483876	2483876	MEJORAMIENTO Y AMPLIACION DEL SERVICIO DE AGUA POTABLE Y DISPOSICIÓN SANITARIA DE EXCRETAS, EN EL CASERÍO LA VICTORIA DEL DISTRITO DE OLMOS - PROVINCIA DE LAMBAYEQUE - DEPARTAMENTO DE LAMBAYEQUE	PROYECTO	13/03/2020	2,361,856.65	13/03/2020	2,361,856.65	ACTIVO		1/03/2021	1/10/2021	PREINVERSIÓN	PREINVERSIÓN	0.00		0.00	LAMBAYEQUE
1438	2483891	2483891	MEJORAMIENTO Y AMPLIACION DEL SERVICIO DE AGUA POTABLE Y DISPOSICIÓN SANITARIA DE EXCRETAS EN EL CASERÍO PASAJE SUR DEL DISTRITO DE OLMOS - PROVINCIA DE LAMBAYEQUE - DEPARTAMENTO DE LAMBAYEQUE	PROYECTO	14/04/2020	4,510,996.29	14/04/2020	4,510,996.29	ACTIVO		1/03/2021	1/10/2021	PREINVERSIÓN	PREINVERSIÓN	0.00		0.00	LAMBAYEQUE
1439	2483904	2483904	MEJORAMIENTO Y AMPLIACION DEL SERVICIO DE AGUA POTABLE Y DISPOSICIÓN SANITARIA DE EXCRETAS EN EL CASERÍO LAS PAMPAS II DEL DISTRITO DE OLMOS - PROVINCIA DE LAMBAYEQUE - DEPARTAMENTO DE LAMBAYEQUE	PROYECTO	13/04/2020	5,446,942.46	13/04/2020	5,446,942.46	ACTIVO		1/03/2021	1/11/2021	PREINVERSIÓN	PREINVERSIÓN	0.00		0.00	LAMBAYEQUE
1440	2483997	2483997	MEJORAMIENTO Y AMPLIACION DEL SERVICIO DE AGUA POTABLE Y DISPOSICIÓN SANITARIA DE EXCRETAS, EN EL CASERÍO EL PROGRESO DEL DISTRITO DE OLMOS - PROVINCIA DE LAMBAYEQUE - DEPARTAMENTO DE LAMBAYEQUE	PROYECTO	13/03/2020	3,181,899.63	13/03/2020	3,181,899.63	ACTIVO		1/03/2021	1/11/2021	PREINVERSIÓN	PREINVERSIÓN	0.00		0.00	LAMBAYEQUE
1441	2484008	2484008	MEJORAMIENTO Y AMPLIACION DEL SERVICIO DE AGUA POTABLE Y DISPOSICION SANITARIA DE EXCRETAS EN EL CASERIO SEÑOR DE LOS MILAGROS DEL DISTRITO DE OLMOS - PROVINCIA DE LAMBAYEQUE - DEPARTAMENTO DE LAMBAYEQUE	PROYECTO	14/04/2020	3,328,544.98	14/04/2020	3,328,544.98	ACTIVO		1/03/2021	1/11/2021	PREINVERSIÓN	PREINVERSIÓN	0.00		0.00	LAMBAYEQUE
1442	2484009	2484009	MEJORAMIENTO Y AMPLIACION DEL SERVICIO DE AGUA POTABLE Y DISPOSICIÓN SANITARIA DE EXCRETAS EN EL CASERÍO LA PONDEROSA DEL DISTRITO DE OLMOS - PROVINCIA DE LAMBAYEQUE - DEPARTAMENTO DE LAMBAYEQUE	PROYECTO	13/03/2020	2,608,701.94	13/03/2020	2,608,701.94	ACTIVO		1/03/2021	1/11/2021	PREINVERSIÓN	PREINVERSIÓN	0.00		0.00	LAMBAYEQUE
1443	2484028	2484028	MEJORAMIENTO Y AMPLIACION DEL SERVICIO DE AGUA POTABLE Y DISPOSICIÓN SANITARIA DE EXCRETAS EN EL CASERÍO HUALTACAL GRANDE DEL DISTRITO DE OLMOS - PROVINCIA DE LAMBAYEQUE - DEPARTAMENTO DE LAMBAYEQUE	PROYECTO	13/04/2020	2,283,627.96	13/04/2020	2,283,627.96	ACTIVO		1/02/2021	1/05/2021	PREINVERSIÓN	PREINVERSIÓN	0.00		0.00	LAMBAYEQUE
1444	2484044	2484044	MEJORAMIENTO Y AMPLIACION DEL SERVICIO DE AGUA POTABLE Y DISPOSICIÓN SANITARIA DE EXCRETAS, EN EL CASERÍO DE TIERRA RAJADA DEL DISTRITO DE OLMOS - PROVINCIA DE LAMBAYEQUE - DEPARTAMENTO DE LAMBAYEQUE	PROYECTO	13/03/2020	3,294,938.66	13/03/2020	3,294,938.66	ACTIVO		1/03/2021	1/11/2021	PREINVERSIÓN	PREINVERSIÓN	0.00		0.00	LAMBAYEQUE
1445	2484046	2484046	MEJORAMIENTO Y AMPLIACION DEL SERVICIO DE AGUA POTABLE Y DISPOSICIÓN SANITARIA DE EXCRETAS EN EL CASERÍO CAPILLA CENTRAL DEL DISTRITO DE OLMOS - PROVINCIA DE LAMBAYEQUE - DEPARTAMENTO DE LAMBAYEQUE	PROYECTO	13/04/2020	3,996,985.47	13/04/2020	3,996,985.47	ACTIVO		1/02/2021	1/06/2021	PREINVERSIÓN	PREINVERSIÓN	0.00		0.00	LAMBAYEQUE
1446	2484058	2484058	MEJORAMIENTO Y AMPLIACION DEL SERVICIO DE AGUA POTABLE Y DISPOSICIÓN SANITARIA DE EXCRETAS EN EL CASERÍO PAMPAS I DEL DISTRITO DE OLMOS - PROVINCIA DE LAMBAYEQUE - DEPARTAMENTO DE LAMBAYEQUE	PROYECTO	13/03/2020	3,653,009.15	13/03/2020	3,653,009.15	ACTIVO		1/03/2021	1/11/2021	PREINVERSIÓN	PREINVERSIÓN	0.00		0.00	LAMBAYEQUE
1447	2484063	2484063	MEJORAMIENTO Y AMPLIACION DEL SERVICIO DE AGUA POTABLE Y DISPOSICIÓN SANITARIA DE EXCRETAS EN EL CASERÍO PASABAR ASERRADERO DEL DISTRITO DE OLMOS - PROVINCIA DE LAMBAYEQUE - DEPARTAMENTO DE LAMBAYEQUE	PROYECTO	12/03/2020	3,657,411.61	12/03/2020	3,657,411.61	ACTIVO		1/03/2021	1/06/2021	PREINVERSIÓN	PREINVERSIÓN	0.00		0.00	LAMBAYEQUE
1448	2484102	2484102	MEJORAMIENTO Y AMPLIACION DEL SERVICIO DE AGUA POTABLE Y DISPOSICIÓN SANITARIA DE EXCRETAS, EN EL CASERÍO DE HUALTACAL SANTA ROSA DEL DISTRITO DE OLMOS - PROVINCIA DE LAMBAYEQUE - DEPARTAMENTO DE LAMBAYEQUE	PROYECTO	13/04/2020	2,567,730.06	13/04/2020	2,567,730.06	ACTIVO		1/02/2021	1/06/2021	PREINVERSIÓN	PREINVERSIÓN	0.00		0.00	LAMBAYEQUE
1449	2484113	2484113	MEJORAMIENTO Y AMPLIACION DEL SERVICIO DE AGUA POTABLE Y DISPOSICIÓN SANITARIA DE EXCRETAS EN EL CASERÍO ANGURUCAL DEL DISTRITO DE OLMOS - PROVINCIA DE LAMBAYEQUE - DEPARTAMENTO DE LAMBAYEQUE	PROYECTO	15/04/2020	3,383,906.95	15/04/2020	3,383,906.95	ACTIVO		1/03/2021	1/10/2021	PREINVERSIÓN	PREINVERSIÓN	0.00		0.00	LAMBAYEQUE
1450	2484130	2484130	MEJORAMIENTO Y AMPLIACION DEL SERVICIO DE AGUA POTABLE Y DISPOSICIÓN SANITARIA DE EXCRETAS EN EL CASERÍO BOCA CHICA SANTA LUCIA DEL DISTRITO DE OLMOS - PROVINCIA DE LAMBAYEQUE - DEPARTAMENTO DE LAMBAYEQUE	PROYECTO	13/04/2020	1,993,353.40	13/04/2020	1,993,353.40	ACTIVO		1/02/2021	1/05/2021	PREINVERSIÓN	PREINVERSIÓN	0.00		0.00	LAMBAYEQUE
1451	2484144	2484144	CREACION DEL SERVICIO DE AGUA POTABLE Y DISPOSICIÓN SANITARIA DE EXCRETAS EN EL CASERÍO LA VIRGEN DEL DISTRITO DE OLMOS - PROVINCIA DE LAMBAYEQUE - DEPARTAMENTO DE LAMBAYEQUE	PROYECTO	13/04/2020	3,169,800.85	13/04/2020	3,169,800.85	ACTIVO		1/02/2021	1/06/2021	PREINVERSIÓN	PREINVERSIÓN	0.00		0.00	LAMBAYEQUE
1452	2484145	2484145	MEJORAMIENTO Y AMPLIACION DEL SERVICIO DE AGUA POTABLE Y DISPOSICIÓN SANITARIA DE EXCRETAS EN EL CASERÍO SINCAPE DEL DISTRITO DE OLMOS - PROVINCIA DE LAMBAYEQUE - DEPARTAMENTO DE LAMBAYEQUE	PROYECTO	16/04/2020	6,997,770.64	16/04/2020	6,997,770.64	ACTIVO		1/03/2021	1/10/2021	PREINVERSIÓN	PREINVERSIÓN	0.00		0.00	LAMBAYEQUE
1453	2484146	2484146	MEJORAMIENTO Y AMPLIACION DEL SERVICIO DE AGUA POTABLE Y DISPOSICIÓN SANITARIA DE EXCRETAS, EN EL CASERÍO VIRGEN DEL CARMEN DEL DISTRITO DE OLMOS - PROVINCIA DE LAMBAYEQUE - DEPARTAMENTO DE LAMBAYEQUE	PROYECTO	13/04/2020	2,996,390.33	13/04/2020	2,996,390.33	ACTIVO		1/02/2021	1/06/2021	PREINVERSIÓN	PREINVERSIÓN	0.00		0.00	LAMBAYEQUE
1454	2484155	2484155	MEJORAMIENTO Y AMPLIACION DEL SERVICIO DE AGUA POTABLE Y DISPOSICIÓN SANITARIA DE EXCRETAS EN EL CASERÍO BOCA CHICA DEL DISTRITO DE OLMOS - PROVINCIA DE LAMBAYEQUE - DEPARTAMENTO DE LAMBAYEQUE	PROYECTO	13/04/2020	2,556,247.44	13/04/2020	2,556,247.44	ACTIVO		1/03/2021	1/06/2021	PREINVERSIÓN	PREINVERSIÓN	0.00		0.00	LAMBAYEQUE
1455	2484169	2484169	MEJORAMIENTO Y AMPLIACION DEL SERVICIO DE AGUA POTABLE Y DISPOSICIÓN SANITARIA DE EXCRETAS EN EL CASERIO CAPILLA DE ÑAUPE DEL DISTRITO DE OLMOS - PROVINCIA DE LAMBAYEQUE - DEPARTAMENTO DE LAMBAYEQUE	PROYECTO	13/04/2020	1,970,105.12	13/04/2020	1,970,105.12	ACTIVO		1/02/2021	1/05/2021	PREINVERSIÓN	PREINVERSIÓN	0.00		0.00	LAMBAYEQUE
1456	2484171	2484171	MEJORAMIENTO Y AMPLIACION DEL SERVICIO DE AGUA POTABLE Y DISPOSICIÓN SANITARIA DE EXCRETAS EN EL CASERÍO CHAPALA DEL DISTRITO DE OLMOS - PROVINCIA DE LAMBAYEQUE - DEPARTAMENTO DE LAMBAYEQUE	PROYECTO	16/04/2020	2,462,799.12	16/04/2020	2,462,799.12	ACTIVO		1/03/2021	1/10/2021	PREINVERSIÓN	PREINVERSIÓN	0.00		0.00	LAMBAYEQUE
1457	2484176	2484176	MEJORAMIENTO Y AMPLIACION DEL SERVICIO DE AGUA POTABLE Y DISPOSICIÓN SANITARIA DE EXCRETAS EN EL CASERÍO MANO DE LEON DEL DISTRITO DE OLMOS - PROVINCIA DE LAMBAYEQUE - DEPARTAMENTO DE LAMBAYEQUE	PROYECTO	16/04/2020	3,946,285.18	16/04/2020	3,946,285.18	ACTIVO		1/03/2021	1/10/2021	PREINVERSIÓN	PREINVERSIÓN	0.00		0.00	LAMBAYEQUE
1458	2484188	2484188	MEJORAMIENTO Y AMPLIACION DEL SERVICIO DE AGUA POTABLE Y DISPOSICIÓN SANITARIA DE EXCRETAS, EN LOS CASERÍOS DE LAUCHA CHICA Y CHOLOPE DEL DISTRITO DE OLMOS - PROVINCIA DE LAMBAYEQUE - DEPARTAMENTO DE LAMBAYEQUE	PROYECTO	13/04/2020	3,685,776.36	13/04/2020	3,685,776.36	ACTIVO		1/03/2021	1/10/2021	PREINVERSIÓN	PREINVERSIÓN	0.00		0.00	LAMBAYEQUE
1459	2484194	2484194	MEJORAMIENTO Y AMPLIACION DEL SERVICIO DE AGUA POTABLE Y DISPOSICIÓN SANITARIA DE EXCRETAS, EN LOS CASERÍOS EL FAIQUE Y TRAPICHE DEL DISTRITO DE OLMOS - PROVINCIA DE LAMBAYEQUE - DEPARTAMENTO DE LAMBAYEQUE	PROYECTO	13/04/2020	1,645,736.70	13/04/2020	1,645,736.70	ACTIVO		1/02/2021	1/05/2021	PREINVERSIÓN	PREINVERSIÓN	0.00		0.00	LAMBAYEQUE

FIRMA DIGITAL
Firmado digitalmente por:CALDERON NISHIDA Carlos Hermilio FAU 20504743307 soft
Motivo: Soy el autor del documento
Fecha: 2022/03/15 09:07:35-0500

MVCS
Por: MERA BERRIOS Jose Moises FAU 20504743307 soft
Motivo: Doy V° B°
Fecha: 2022/03/11 09:08:27-0500

MVCS
Por: MIRANDA LEYVA Juan Francisco FAU 20504743307 soft
Motivo: Doy V° B°
Fecha: 2022/03/10 17:30:37-0500

MVCS
Por: CALDERON NISHIDA Carlos Hermilio FAU 20504743307 soft
Motivo: Doy V° B°
Fecha: 2022/03/10 09:53:53-0500

N°	Código único de inversiones	Código SNIP	Nombre de la inversión	Tipo de Formato	Fecha de viabilidad	Monto viable	Fecha de última modificación	Costo actualizado	Estado de la inversión	Fecha de cierre	Fecha programada de Inicio de ejecucion fisica	Fecha programada de Fin de ejecucion fisica	Fecha real de Inicio de ejecucion fisica	Fecha real de Fin de ejecucion fisica	Avance financiero Devengado acumulado	Avance financiero Devengado del Año Vigente	Avance Fisico Real(%)	Departamento
	A	B	C	D	E	F	G	H	I	J								K
1460	2484196	2484196	MEJORAMIENTO Y AMPLIACION DEL SERVICIO DE AGUA POTABLE Y DISPOSICIÓN SANITARIA DE EXCRETAS EN EL CASERÍO LAUCHA GRANDE DEL DISTRITO DE OLMOS - PROVINCIA DE LAMBAYEQUE - DEPARTAMENTO DE LAMBAYEQUE	PROYECTO	14/04/2020	2,925,791.15	14/04/2020	2,925,791.15	ACTIVO		1/03/2021	1/06/2021	PREINVERSIÓN	PREINVERSIÓN	0.00		0.00	LAMBAYEQUE
1461	2485016	2485016	MEJORAMIENTO Y AMPLIACION DEL SERVICIO DE AGUA POTABLE Y DISPOSICIÓN SANITARIA DE EXCRETAS EN EL CASERÍO LAGUNA LARGA DEL DISTRITO DE OLMOS - PROVINCIA DE LAMBAYEQUE - DEPARTAMENTO DE LAMBAYEQUE	PROYECTO	5/05/2020	4,980,348.10	5/05/2020	4,980,348.10	ACTIVO		1/02/2021	1/07/2021	PREINVERSIÓN	PREINVERSIÓN	0.00		0.00	LAMBAYEQUE
1462	2485018	2485018	MEJORAMIENTO Y AMPLIACION DEL SERVICIO DE AGUA POTABLE Y DISPOSICION SANITARIA DE EXCRETAS EN EL CASERIO CALERA SEÑOR DE LOS MILAGROS DEL DISTRITO DE OLMOS - PROVINCIA DE LAMBAYEQUE - DEPARTAMENTO DE LAMBAYEQUE	PROYECTO	5/05/2020	2,658,952.46	5/05/2020	2,658,952.46	ACTIVO		1/02/2021	1/06/2021	PREINVERSIÓN	PREINVERSIÓN	0.00		0.00	LAMBAYEQUE
1463	2485021	2485021	MEJORAMIENTO Y AMPLIACION DEL SERVICIO DE AGUA POTABLE Y DISPOSICIÓN SANITARIA DE EXCRETAS EN EL CASERÍO LAGUNA CHICA DEL DISTRITO DE OLMOS - PROVINCIA DE LAMBAYEQUE - DEPARTAMENTO DE LAMBAYEQUE	PROYECTO	5/05/2020	3,832,038.31	5/05/2020	3,832,038.31	ACTIVO		1/02/2021	1/06/2021	PREINVERSIÓN	PREINVERSIÓN	0.00		0.00	LAMBAYEQUE
1464	2485022	2485022	MEJORAMIENTO Y AMPLIACION DEL SERVICIO DE AGUA POTABLE Y DISPOSICIÓN SANITARIA DE EXCRETAS, EN EL CENTRO POBLADO EL PUENTE DEL DISTRITO DE OLMOS - PROVINCIA DE LAMBAYEQUE - DEPARTAMENTO DE LAMBAYEQUE	PROYECTO	18/05/2020	7,244,329.15	18/05/2020	7,244,329.15	ACTIVO		1/02/2021	1/08/2021	PREINVERSIÓN	PREINVERSIÓN	0.00		0.00	LAMBAYEQUE
1465	2485243	2485243	MEJORAMIENTO Y AMPLIACION DEL SERVICIO DE AGUA POTABLE Y DISPOSICIÓN SANITARIA DE EXCRETAS EN EL CASERÍO CRUZ DEL PUENTE DEL DISTRITO DE OLMOS - PROVINCIA DE LAMBAYEQUE - DEPARTAMENTO DE LAMBAYEQUE	PROYECTO	12/05/2020	3,454,019.04	12/05/2020	3,454,019.04	ACTIVO		1/02/2021	1/06/2021	PREINVERSIÓN	PREINVERSIÓN	0.00		0.00	LAMBAYEQUE
1466	2485247	2485247	MEJORAMIENTO Y AMPLIACION DEL SERVICIO DE AGUA POTABLE Y DISPOSICIÓN SANITARIA DE EXCRETAS, EN EL CASERÍO EL RETIRO DEL DISTRITO DE OLMOS - PROVINCIA DE LAMBAYEQUE - DEPARTAMENTO DE LAMBAYEQUE	PROYECTO	12/05/2020	1,832,722.34	12/05/2020	1,832,722.34	ACTIVO		1/02/2021	1/05/2021	PREINVERSIÓN	PREINVERSIÓN	0.00		0.00	LAMBAYEQUE
1467	2485282	2485282	MEJORAMIENTO Y AMPLIACION DEL SERVICIO DE AGUA POTABLE Y DISPOSICIÓN SANITARIA DE EXCRETAS EN EL CASERÍO YAUSAQUE DEL DISTRITO DE OLMOS - PROVINCIA DE LAMBAYEQUE - DEPARTAMENTO DE LAMBAYEQUE	PROYECTO	12/05/2020	2,089,310.27	12/05/2020	2,089,310.27	ACTIVO		1/02/2021	1/05/2021	PREINVERSIÓN	PREINVERSIÓN	0.00		0.00	LAMBAYEQUE
1468	2485288	2485288	MEJORAMIENTO Y AMPLIACION DEL SERVICIO DE AGUA POTABLE Y DISPOSICIÓN SANITARIA DE EXCRETAS EN EL CASERÍO CERRO DE FALLA DEL DISTRITO DE OLMOS - PROVINCIA DE LAMBAYEQUE - DEPARTAMENTO DE LAMBAYEQUE	PROYECTO	19/05/2020	5,170,149.24	19/05/2020	5,170,149.24	ACTIVO		1/03/2021	1/07/2021	PREINVERSIÓN	PREINVERSIÓN	0.00		0.00	LAMBAYEQUE
1469	2485292	2485292	MEJORAMIENTO Y AMPLIACION DEL SERVICIO DE AGUA POTABLE Y DISPOSICIÓN SANITARIA DE EXCRETAS EN EL CASERÍO CERRO SANTA ROSA DEL DISTRITO DE OLMOS - PROVINCIA DE LAMBAYEQUE - DEPARTAMENTO DE LAMBAYEQUE	PROYECTO	12/05/2020	4,091,029.80	12/05/2020	4,091,029.80	ACTIVO		1/02/2021	1/07/2021	PREINVERSIÓN	PREINVERSIÓN	0.00		0.00	LAMBAYEQUE
1470	2485298	2485298	MEJORAMIENTO Y AMPLIACION DEL SERVICIO DE AGUA POTABLE Y DISPOSICIÓN SANITARIA DE EXCRETAS EN EL CASERÍO ESCUTE DEL DISTRITO DE OLMOS - PROVINCIA DE LAMBAYEQUE - DEPARTAMENTO DE LAMBAYEQUE	PROYECTO	19/05/2020	4,036,616.45	19/05/2020	4,036,616.45	ACTIVO		1/03/2021	1/07/2021	PREINVERSIÓN	PREINVERSIÓN	0.00		0.00	LAMBAYEQUE
1471	2485326	2485326	MEJORAMIENTO Y AMPLIACION DEL SERVICIO DE AGUA POTABLE Y DISPOSICIÓN SANITARIA DE EXCRETAS, EN EL CASERÍO SEQUION DEL DISTRITO DE OLMOS - PROVINCIA DE LAMBAYEQUE - DEPARTAMENTO DE LAMBAYEQUE	PROYECTO	15/06/2020	5,190,663.68	15/06/2020	5,190,663.68	ACTIVO		1/06/2021	1/12/2021	PREINVERSIÓN	PREINVERSIÓN	0.00		0.00	LAMBAYEQUE
1472	2485342	2485342	MEJORAMIENTO Y AMPLIACION DEL SERVICIO DE AGUA POTABLE Y DISPOSICIÓN SANITARIA DE EXCRETAS EN EL CASERÍO CUTIRRAPE DEL DISTRITO DE OLMOS - PROVINCIA DE LAMBAYEQUE - DEPARTAMENTO DE LAMBAYEQUE	PROYECTO	14/04/2020	2,068,324.68	14/04/2020	2,068,324.68	ACTIVO		1/04/2021	1/07/2021	PREINVERSIÓN	PREINVERSIÓN	0.00		0.00	LAMBAYEQUE
1473	2485353	2485353	MEJORAMIENTO Y AMPLIACION DEL SERVICIO DE AGUA POTABLE Y DISPOSICIÓN SANITARIA DE EXCRETAS, EN EL CASERÍO PASABAR LOS MAYANGAS DEL DISTRITO DE OLMOS - PROVINCIA DE LAMBAYEQUE - DEPARTAMENTO DE LAMBAYEQUE	PROYECTO	5/06/2020	3,827,710.02	5/06/2020	3,827,710.02	ACTIVO		1/05/2021	1/09/2021	PREINVERSIÓN	PREINVERSIÓN	0.00		0.00	LAMBAYEQUE
1474	2485360	2485360	MEJORAMIENTO Y AMPLIACION DEL SERVICIO DE AGUA POTABLE Y DISPOSICIÓN SANITARIA DE EXCRETAS EN EL CASERÍO EL MUERTO DEL DISTRITO DE OLMOS - PROVINCIA DE LAMBAYEQUE - DEPARTAMENTO DE LAMBAYEQUE	PROYECTO	14/04/2020	4,804,170.58	14/04/2020	4,804,170.58	ACTIVO		1/05/2021	1/10/2021	PREINVERSIÓN	PREINVERSIÓN	0.00		0.00	LAMBAYEQUE
1475	2485365	2485365	MEJORAMIENTO Y AMPLIACION DEL SERVICIO DE AGUA POTABLE Y DISPOSICIÓN SANITARIA DE EXCRETAS EN EL CASERÍO EL CARDO DEL DISTRITO DE OLMOS - PROVINCIA DE LAMBAYEQUE - DEPARTAMENTO DE LAMBAYEQUE	PROYECTO	3/06/2020	3,662,268.32	3/06/2020	3,662,268.32	ACTIVO		1/06/2021	1/11/2021	PREINVERSIÓN	PREINVERSIÓN	0.00		0.00	LAMBAYEQUE
1476	2485371	2485371	MEJORAMIENTO Y AMPLIACION DEL SERVICIO DE AGUA POTABLE Y DISPOSICIÓN SANITARIA DE EXCRETAS EN EL CASERÍO TUNAPE DEL DISTRITO DE OLMOS - PROVINCIA DE LAMBAYEQUE - DEPARTAMENTO DE LAMBAYEQUE	PROYECTO	15/04/2020	3,146,330.59	15/04/2020	3,146,330.59	ACTIVO		1/02/2021	1/06/2021	PREINVERSIÓN	PREINVERSIÓN	0.00		0.00	LAMBAYEQUE
1477	2485374	2485374	MEJORAMIENTO Y AMPLIACION DEL SERVICIO DE AGUA POTABLE Y DISPOSICION SANITARIA DE EXCRETAS EN EL CASERIO VILUÑA DEL DISTRITO DE OLMOS - PROVINCIA DE LAMBAYEQUE - DEPARTAMENTO DE LAMBAYEQUE	PROYECTO	30/06/2020	2,458,751.06	30/06/2020	2,458,751.06	ACTIVO		1/05/2021	1/09/2021	PREINVERSIÓN	PREINVERSIÓN	0.00		0.00	LAMBAYEQUE
1478	2485509	2485509	MEJORAMIENTO Y AMPLIACION DEL SERVICIO DE AGUA POTABLE Y DISPOSICIÓN SANITARIA DE EXCRETAS EN EL CASERÍO LA JULIANA DEL DISTRITO DE OLMOS - PROVINCIA DE LAMBAYEQUE - DEPARTAMENTO DE LAMBAYEQUE	PROYECTO	3/06/2020	3,410,890.00	3/06/2020	3,410,890.00	ACTIVO		1/02/2021	1/06/2021	PREINVERSIÓN	PREINVERSIÓN	0.00		0.00	LAMBAYEQUE
1479	2485513	2485513	MEJORAMIENTO Y AMPLIACION DEL SERVICIO DE AGUA POTABLE Y DISPOSICIÓN SANITARIA DE EXCRETAS EN EL CASERÍO LA PILCA DEL DISTRITO DE OLMOS - PROVINCIA DE LAMBAYEQUE - DEPARTAMENTO DE LAMBAYEQUE	PROYECTO	22/05/2020	4,448,431.97	22/05/2020	4,448,431.97	ACTIVO		1/02/2021	1/07/2021	PREINVERSIÓN	PREINVERSIÓN	0.00		0.00	LAMBAYEQUE
1480	2485530	2485530	MEJORAMIENTO Y AMPLIACION DEL SERVICIO DE AGUA POTABLE Y DISPOSICIÓN SANITARIA DE EXCRETAS EN EL CASERÍO LA TOMA DEL RIO DEL DISTRITO DE OLMOS - PROVINCIA DE LAMBAYEQUE - DEPARTAMENTO DE LAMBAYEQUE	PROYECTO	21/01/2021	1,687,214.48	21/01/2021	1,687,214.48	ACTIVO		1/02/2021	1/05/2021			0.00		0.00	LAMBAYEQUE
1481	2485541	2485541	MEJORAMIENTO Y AMPLIACION DEL SERVICIO DE AGUA POTABLE Y DISPOSICIÓN SANITARIA DE EXCRETAS EN EL CASERÍO TUPAC AMARU DEL DISTRITO DE OLMOS - PROVINCIA DE LAMBAYEQUE - DEPARTAMENTO DE LAMBAYEQUE	PROYECTO	26/05/2020	3,643,729.85	31/03/2020	3,643,729.85	ACTIVO		1/02/2021	1/07/2021	PREINVERSIÓN	PREINVERSIÓN	0.00		0.00	LAMBAYEQUE
1482	2485564	2485564	MEJORAMIENTO Y AMPLIACION DEL SERVICIO DE AGUA POTABLE Y DISPOSICIÓN SANITARIA DE EXCRETAS EN EL CASERÍO REDONDO DEL DISTRITO DE OLMOS - PROVINCIA DE LAMBAYEQUE - DEPARTAMENTO DE LAMBAYEQUE	PROYECTO	16/04/2020	2,766,935.30	31/03/2020	2,766,935.30	ACTIVO		1/05/2021	1/09/2021	PREINVERSIÓN	PREINVERSIÓN	0.00		0.00	LAMBAYEQUE
1483	2485576	2485576	MEJORAMIENTO Y AMPLIACION DEL SERVICIO DE AGUA POTABLE Y DISPOSICIÓN SANITARIA DE EXCRETAS EN EL CASERÍO SAN ISIDRO DEL DISTRITO DE OLMOS - PROVINCIA DE LAMBAYEQUE - DEPARTAMENTO DE LAMBAYEQUE	PROYECTO	17/04/2020	1,720,571.62	31/03/2020	1,720,571.62	ACTIVO		1/05/2021	1/08/2021	PREINVERSIÓN	PREINVERSIÓN	0.00		0.00	LAMBAYEQUE
1484	2485581	2485581	MEJORAMIENTO Y AMPLIACION DEL SERVICIO DE AGUA POTABLE Y SANEAMIENTO EN EL CENTRO POBLADO DE MOCAPE DEL DISTRITO DE OLMOS - PROVINCIA DE LAMBAYEQUE - DEPARTAMENTO DE LAMBAYEQUE	PROYECTO	5/05/2020	13,663,028.65	16/04/2020	13,663,028.65	ACTIVO		1/03/2021	1/02/2022	PREINVERSIÓN	PREINVERSIÓN	0.00		0.00	LAMBAYEQUE
1485	2485631	2485631	MEJORAMIENTO Y AMPLIACION DEL SERVICIO DE AGUA POTABLE Y DISPOSICIÓN SANITARIA DE EXCRETAS EN EL CASERÍO SAN FRANCISCO DE ESCUTE DEL DISTRITO DE OLMOS - PROVINCIA DE LAMBAYEQUE - DEPARTAMENTO DE LAMBAYEQUE	PROYECTO	19/05/2020	2,549,085.01	1/04/2020	2,549,085.01	ACTIVO		1/02/2021	1/06/2021	PREINVERSIÓN	PREINVERSIÓN	0.00		0.00	LAMBAYEQUE
1486	2485638	2485638	MEJORAMIENTO Y AMPLIACION DEL SERVICIO DE AGUA POTABLE Y DISPOSICIÓN SANITARIA DE EXCRETAS EN EL CASERÍO CHUNCAR DEL DISTRITO DE OLMOS - PROVINCIA DE LAMBAYEQUE - DEPARTAMENTO DE LAMBAYEQUE	PROYECTO	28/04/2020	2,964,871.57	1/04/2020	2,964,871.57	ACTIVO		1/02/2021	1/06/2021	PREINVERSIÓN	PREINVERSIÓN	0.00		0.00	LAMBAYEQUE
1487	2485640	2485640	MEJORAMIENTO Y AMPLIACION DEL SERVICIO DE AGUA POTABLE Y DISPOSICIÓN SANITARIA DE EXCRETAS EN LOS SECTORES DE HUACRUPE Y EL ABRA DEL DISTRITO DE OLMOS - PROVINCIA DE LAMBAYEQUE - DEPARTAMENTO DE LAMBAYEQUE	PROYECTO	21/05/2020	1,906,387.58	27/04/2020	1,906,387.58	ACTIVO		1/02/2021	1/05/2021	PREINVERSIÓN	PREINVERSIÓN	0.00		0.00	LAMBAYEQUE
1488	2485643	2485643	MEJORAMIENTO Y AMPLIACION DEL SERVICIO DE AGUA POTABLE Y DISPOSICIÓN SANITARIA DE EXCRETAS EN EL CASERIO ALTO DE ROQUE DEL DISTRITO DE OLMOS - PROVINCIA DE LAMBAYEQUE - DEPARTAMENTO DE LAMBAYEQUE	PROYECTO	27/04/2020	3,203,914.33	1/04/2020	3,203,914.33	ACTIVO		1/02/2021	1/06/2021	PREINVERSIÓN	PREINVERSIÓN	0.00		0.00	LAMBAYEQUE
1489	2485848	2485848	MEJORAMIENTO Y AMPLIACION DEL SERVICIO DE AGUA POTABLE Y DISPOSICIÓN SANITARIA DE EXCRETAS EN LOS CASERÍOS LAS POZAS Y EL SAUCE DEL DISTRITO DE OLMOS - PROVINCIA DE LAMBAYEQUE - DEPARTAMENTO DE LAMBAYEQUE	PROYECTO	28/04/2020	3,627,193.26	7/04/2020	3,627,193.26	ACTIVO		1/02/2021	1/06/2021	PREINVERSIÓN	PREINVERSIÓN	0.00		0.00	LAMBAYEQUE
1490	2485894	2485894	MEJORAMIENTO Y AMPLIACION DEL SERVICIO DE AGUA POTABLE Y DISPOSICIÓN SANITARIA DE EXCRETAS EN EL CASERÍO EL MEDANO DEL DISTRITO DE OLMOS - PROVINCIA DE LAMBAYEQUE - DEPARTAMENTO DE LAMBAYEQUE	PROYECTO	6/05/2020	3,498,316.30	8/04/2020	3,498,316.30	ACTIVO		1/05/2021	1/09/2021	PREINVERSIÓN	PREINVERSIÓN	0.00		0.00	LAMBAYEQUE
1491	2485901	2485901	CREACION DEL SERVICIO DE AGUA POTABLE Y DISPOSICIÓN SANITARIA DE EXCRETAS, EN EL CASERÍO LA ORCHILLA DEL DISTRITO DE OLMOS - PROVINCIA DE LAMBAYEQUE - DEPARTAMENTO DE LAMBAYEQUE	PROYECTO	4/09/2020	2,995,498.01	8/04/2020	2,995,498.01	ACTIVO		1/05/2021	1/09/2021	PREINVERSIÓN	PREINVERSIÓN	0.00		0.00	LAMBAYEQUE
1492	2486037	2486037	MEJORAMIENTO Y AMPLIACION DEL SERVICIO DE AGUA POTABLE Y DISPOSICION SANITARIA DE EXCRETAS EN EL CASERIO ÑAUPE DEL DISTRITO DE OLMOS - PROVINCIA DE LAMBAYEQUE - DEPARTAMENTO DE LAMBAYEQUE	PROYECTO	4/02/2021	5,218,284.47	27/11/2020	5,218,284.47	ACTIVO		1/08/2021	1/02/2022	PREINVERSIÓN	PREINVERSIÓN	0.00		0.00	LAMBAYEQUE
1493	2486050	2486050	MEJORAMIENTO Y AMPLIACION DEL SERVICIO DE AGUA POTABLE Y DISPOSICIÓN SANITARIA DE EXCRETAS EN EL CENTRO POBLADO EL VIRREY DEL DISTRITO DE OLMOS - PROVINCIA DE LAMBAYEQUE - DEPARTAMENTO DE LAMBAYEQUE	PROYECTO	1/02/2021	6,449,186.53	27/11/2020	6,449,186.53	ACTIVO		1/08/2021	1/03/2022	PREINVERSIÓN	PREINVERSIÓN	0.00		0.00	LAMBAYEQUE
1494	2486053	2486053	MEJORAMIENTO Y AMPLIACION DEL SERVICIO DE AGUA POTABLE Y DISPOSICION SANITARIA DE EXCRETAS EN LOS CASERIOS SAN LORENZO, SEÑOR CAUTIVO Y SAN FRANCISCO DEL DISTRITO DE OLMOS - PROVINCIA DE LAMBAYEQUE - DEPARTAMENTO DE LAMBAYEQUE	PROYECTO	2/02/2021	2,932,018.38	27/11/2020	2,932,018.38	ACTIVO		1/07/2021	1/11/2021	PREINVERSIÓN	PREINVERSIÓN	0.00		0.00	LAMBAYEQUE
1495	2486185	2486185	MEJORAMIENTO Y AMPLIACION DEL SERVICIO DE AGUA POTABLE Y DISPOSICIÓN SANITARIA DE EXCRETAS EN EL CASERÍO PUENTE AMARILLO DEL DISTRITO DE OLMOS - PROVINCIA DE LAMBAYEQUE - DEPARTAMENTO DE LAMBAYEQUE	PROYECTO	29/01/2021	4,219,733.68	19/11/2020	4,219,733.68	ACTIVO		1/02/2021	1/07/2021	PREINVERSIÓN	PREINVERSIÓN	0.00		0.00	LAMBAYEQUE

FIRMA DIGITAL
PERÚ Ministerio de Vivienda, Construcción y Saneamiento
VIVIENDA

Firmado digitalmente por:CALDERON NISHIDA Carlos Hermilio FAU 20504743307 soft
Motivo: Soy el autor del documento
Fecha: 2022/03/15 09:07:35-0500

MVCS
Por: MERA BERRIOS Jose Moises FAU 20504743307 soft
Motivo: Doy V° B°
Fecha: 2022/03/11 09:08:27-0500

MVCS
Por: MIRANDA LEYVA Juan Francisco FAU 20504743307 soft
Motivo: Doy V° B°
Fecha: 2022/03/10 17:30:37-0500

MVCS
Por: CALDERON NISHIDA Carlos Hermilio FAU 20504743307 soft
Motivo: Doy V° B°
Fecha: 2022/03/10 09:53:53-0500

N°	Código único de inversiones	Código SNIP	Nombre de la inversión	Tipo de Formato	Fecha de viabilidad	Monto viable	Fecha de última modificación	Costo actualizado	Estado de la inversión	Fecha de cierre	Fecha programada de Inicio de ejecucion fisica	Fecha programada de Fin de ejecucion fisica	Fecha real de Inicio de ejecucion fisica	Fecha real de Fin de ejecucion fisica	Avance financiero Devengado acumulado	Avance financiero Devengado del Año Vigente	Avance Fisico Real(%)	Departamento
	A	B	C	D	E	F	G	H	I	J								K
1496	2486188	2486188	MEJORAMIENTO Y AMPLIACION DEL SERVICIO DE AGUA POTABLE Y DISPOSICIÓN SANITARIA DE EXCRETAS EN EL CENTRO POBLADO LA ESTANCIA DEL DISTRITO DE OLMOS - PROVINCIA DE LAMBAYEQUE - DEPARTAMENTO DE LAMBAYEQUE	PROYECTO	9/12/2020	11,286,512.86	19/11/2020	11,286,512.86	ACTIVO		1/02/2021	1/10/2021	PREINVERSIÓN	PREINVERSIÓN	0.00		0.00	LAMBAYEQUE
1497	2486194	2486194	MEJORAMIENTO Y AMPLIACION DEL SERVICIO DE AGUA POTABLE Y DISPOSICIÓN SANITARIA DE EXCRETAS EN EL CASERÍO CALLEJON DE CASCAJAL DEL DISTRITO DE OLMOS - PROVINCIA DE LAMBAYEQUE - DEPARTAMENTO DE LAMBAYEQUE	PROYECTO	4/12/2020	6,472,000.36	19/11/2020	6,472,000.36	ACTIVO		1/02/2021	1/08/2021	PREINVERSIÓN	PREINVERSIÓN	0.00		0.00	LAMBAYEQUE
1498	2486198	2486198	MEJORAMIENTO Y AMPLIACION DEL SERVICIO DE AGUA POTABLE Y DISPOSICIÓN SANITARIA DE EXCRETAS EN EL CASERÍO SAN PABLO DEL DISTRITO DE OLMOS - PROVINCIA DE LAMBAYEQUE - DEPARTAMENTO DE LAMBAYEQUE	PROYECTO	28/01/2021	2,177,326.04	19/11/2020	2,177,326.04	ACTIVO		1/02/2021	1/06/2021	PREINVERSIÓN	PREINVERSIÓN	0.00		0.00	LAMBAYEQUE
1499	2486654	2486654	MEJORAMIENTO Y AMPLIACION DEL SERVICIO DE AGUA POTABLE Y DISPOSICIÓN SANITARIA DE EXCRETAS EN EL CASERÍO CERRO TEODORO DEL DISTRITO DE OLMOS - PROVINCIA DE LAMBAYEQUE - DEPARTAMENTO DE LAMBAYEQUE	PROYECTO	14/09/2020	3,120,360.78	12/06/2020	3,120,360.78	ACTIVO		1/02/2021	1/06/2021	PREINVERSIÓN	PREINVERSIÓN	0.00		0.00	LAMBAYEQUE
1500	2486658	2486658	MEJORAMIENTO Y AMPLIACION DEL SERVICIO DE AGUA POTABLE Y DISPOSICIÓN SANITARIA DE EXCRETAS EN EL CASERÍO SENQUELITO DEL DISTRITO DE OLMOS - PROVINCIA DE LAMBAYEQUE - DEPARTAMENTO DE LAMBAYEQUE	PROYECTO	14/09/2020	3,556,568.41	11/06/2020	3,556,568.41	ACTIVO		1/02/2021	1/06/2021	PREINVERSIÓN	PREINVERSIÓN	0.00		0.00	LAMBAYEQUE
1501	2486744	2486744	MEJORAMIENTO Y AMPLIACION DEL SERVICIO DE AGUA POTABLE Y DISPOSICIÓN SANITARIA DE EXCRETAS EN EL CASERÍO CERRO TEODORO MORALES Y SENQUELO CAUTIVO DEL DISTRITO DE OLMOS - PROVINCIA DE LAMBAYEQUE - DEPARTAMENTO DE LAMBAYEQUE	PROYECTO	11/09/2020	2,993,836.07	18/06/2020	2,993,836.07	ACTIVO		1/02/2021	1/06/2021	PREINVERSIÓN	PREINVERSIÓN	0.00		0.00	LAMBAYEQUE
1502	2487034	2487034	MEJORAMIENTO Y AMPLIACION DEL SERVICIO DE AGUA POTABLE Y DISPOSICIÓN SANITARIA DE EXCRETAS EN EL CASERÍO OBERASAL DEL DISTRITO DE OLMOS - PROVINCIA DE LAMBAYEQUE - DEPARTAMENTO DE LAMBAYEQUE	PROYECTO	21/05/2020	2,285,912.05	4/05/2020	2,285,912.05	ACTIVO		1/05/2021	1/09/2021	PREINVERSIÓN	PREINVERSIÓN	0.00		0.00	LAMBAYEQUE
1503	2487057	2487057	MEJORAMIENTO Y AMPLIACION DEL SERVICIO DE AGUA POTABLE Y DISPOSICIÓN SANITARIA DE EXCRETAS EN EL CASERÍO SAN CRISTOBAL CHICO DEL DISTRITO DE OLMOS - PROVINCIA DE LAMBAYEQUE - DEPARTAMENTO DE LAMBAYEQUE	PROYECTO	22/05/2020	3,085,982.40	4/05/2020	3,085,982.40	ACTIVO		1/05/2021	1/09/2021	PREINVERSIÓN	PREINVERSIÓN	0.00		0.00	LAMBAYEQUE
1504	2487140	2487140	MEJORAMIENTO Y AMPLIACION DEL SERVICIO DE AGUA POTABLE Y DISPOSICIÓN SANITARIA DE EXCRETAS EN EL CASERÍO PASAJE NORTE Y PIEDRA MORA DEL DISTRITO DE OLMOS - PROVINCIA DE LAMBAYEQUE - DEPARTAMENTO DE LAMBAYEQUE	PROYECTO	25/05/2020	7,351,385.47	6/05/2020	7,351,385.47	ACTIVO		1/06/2021	1/01/2022	PREINVERSIÓN	PREINVERSIÓN	0.00		0.00	LAMBAYEQUE
1505	2487153	2487153	MEJORAMIENTO Y AMPLIACION DEL SERVICIO DE AGUA POTABLE Y DISPOSICIÓN SANITARIA DE EXCRETAS EN EL CASERÍO SAN CRISTOBAL GRANDE DEL DISTRITO DE OLMOS - PROVINCIA DE LAMBAYEQUE - DEPARTAMENTO DE LAMBAYEQUE	PROYECTO	25/05/2020	5,114,730.49	6/05/2020	5,114,730.49	ACTIVO		1/06/2021	1/11/2021	PREINVERSIÓN	PREINVERSIÓN	0.00		0.00	LAMBAYEQUE
1506	2487472	2487472	MEJORAMIENTO Y AMPLIACION DEL SERVICIO DE AGUA POTABLE Y DISPOSICIÓN SANITARIA DE EXCRETAS EN LA LOCALIDAD CRUCE JAEN NUEVO DEL DISTRITO DE OLMOS - PROVINCIA DE LAMBAYEQUE - DEPARTAMENTO DE LAMBAYEQUE	PROYECTO	28/05/2020	5,871,990.04	21/05/2020	5,871,990.04	ACTIVO		1/08/2021	1/02/2022	PREINVERSIÓN	PREINVERSIÓN	0.00		0.00	LAMBAYEQUE
1507	2487548	2487548	MEJORAMIENTO Y AMPLIACION DEL SERVICIO DE AGUA POTABLE Y DISPOSICIÓN SANITARIA DE EXCRETAS EN EL CASERÍO CRUCE JAEN ANTIGUO (EL DESVIO) DEL DISTRITO DE OLMOS - PROVINCIA DE LAMBAYEQUE - DEPARTAMENTO DE LAMBAYEQUE	PROYECTO	21/05/2020	5,814,017.47	13/05/2020	5,814,017.47	ACTIVO		1/08/2021	1/02/2022	PREINVERSIÓN	PREINVERSIÓN	0.00		0.00	LAMBAYEQUE
1508	2487580	2487580	MEJORAMIENTO Y AMPLIACION DEL SERVICIO DE AGUA POTABLE Y DISPOSICIÓN SANITARIA DE EXCRETAS EN EL CASERÍO NUEVA ESPERANZA DEL DISTRITO DE OLMOS - PROVINCIA DE LAMBAYEQUE - DEPARTAMENTO DE LAMBAYEQUE	PROYECTO	10/06/2020	5,782,316.80	5/06/2020	5,782,316.80	ACTIVO		1/08/2021	1/02/2022	PREINVERSIÓN	PREINVERSIÓN	0.00		0.00	LAMBAYEQUE
1509	2487597	2487597	MEJORAMIENTO Y AMPLIACION DEL SERVICIO DE AGUA POTABLE Y DISPOSICIÓN SANITARIA DE EXCRETAS EN EL CASERÍO EL PALMO LOS BOLICHES DEL DISTRITO DE OLMOS - PROVINCIA DE LAMBAYEQUE - DEPARTAMENTO DE LAMBAYEQUE	PROYECTO	4/06/2020	5,421,261.18	2/06/2020	5,421,261.18	ACTIVO		1/08/2021	1/02/2022	PREINVERSIÓN	PREINVERSIÓN	0.00		0.00	LAMBAYEQUE
1510	2488001	2488001	MEJORAMIENTO Y AMPLIACION DEL SERVICIO DE AGUA POTABLE Y DISPOSICIÓN SANITARIA DE EXCRETAS EN EL CASERÍO ANCOL BUENOS AIRES DEL DISTRITO DE OLMOS - PROVINCIA DE LAMBAYEQUE - DEPARTAMENTO DE LAMBAYEQUE	PROYECTO	18/08/2020	2,580,168.13	22/05/2020	2,580,168.13	ACTIVO		1/02/2021	1/06/2021	PREINVERSIÓN	PREINVERSIÓN	0.00		0.00	LAMBAYEQUE
1511	2488003	2488003	MEJORAMIENTO Y AMPLIACION DEL SERVICIO DE AGUA POTABLE Y DISPOSICIÓN SANITARIA DE EXCRETAS, EN EL CASERÍO DE ANCOL GRANDE DEL DISTRITO DE OLMOS - PROVINCIA DE LAMBAYEQUE - DEPARTAMENTO DE LAMBAYEQUE	PROYECTO	24/08/2020	3,621,973.24	19/06/2020	3,621,973.24	ACTIVO		1/02/2021	1/06/2021	PREINVERSIÓN	PREINVERSIÓN	0.00		0.00	LAMBAYEQUE
1512	2488006	2488006	MEJORAMIENTO Y AMPLIACION DEL SERVICIO DE AGUA POTABLE Y DISPOSICIÓN SANITARIA DE EXCRETAS EN EL CASERÍO DE ANCOL CAUTIVO DEL DISTRITO DE OLMOS - PROVINCIA DE LAMBAYEQUE - DEPARTAMENTO DE LAMBAYEQUE	PROYECTO	24/08/2020	5,149,558.36	22/05/2020	5,149,558.36	ACTIVO		1/02/2021	1/07/2021	PREINVERSIÓN	PREINVERSIÓN	0.00		0.00	LAMBAYEQUE
1513	2488011	2488011	MEJORAMIENTO Y AMPLIACION DEL SERVICIO DE AGUA POTABLE Y DISPOSICIÓN SANITARIA DE EXCRETAS, EN LOS CASERÍOS DE ANCOL CHICO Y ANCOL SUR DEL DISTRITO DE OLMOS - PROVINCIA DE LAMBAYEQUE - DEPARTAMENTO DE LAMBAYEQUE	PROYECTO	27/08/2020	3,753,943.22	22/06/2020	3,753,943.22	ACTIVO		1/02/2021	1/06/2021	PREINVERSIÓN	PREINVERSIÓN	0.00		0.00	LAMBAYEQUE
1514	2489639	2489639	MEJORAMIENTO Y AMPLIACION DEL SERVICIO DE AGUA POTABLE Y DISPOSICIÓN SANITARIA DE EXCRETAS, EN EL CASERÍO MI SALVADOR DEL DISTRITO DE OLMOS - PROVINCIA DE LAMBAYEQUE - DEPARTAMENTO DE LAMBAYEQUE	PROYECTO	7/08/2020	2,720,587.69	15/06/2020	2,720,587.69	ACTIVO		1/02/2021	1/06/2021	PREINVERSIÓN	PREINVERSIÓN	0.00		0.00	LAMBAYEQUE
1515	2489727	2489727	MEJORAMIENTO Y AMPLIACION DEL SERVICIO DE AGUA POTABLE Y DISPOSICIÓN SANITARIA DE EXCRETAS EN EL CASERÍO CERRO DE ARENA DEL DISTRITO DE OLMOS - PROVINCIA DE LAMBAYEQUE - DEPARTAMENTO DE LAMBAYEQUE	PROYECTO	7/08/2020	3,048,357.37	16/06/2020	3,048,357.37	ACTIVO		1/02/2021	1/06/2021	PREINVERSIÓN	PREINVERSIÓN	0.00		0.00	LAMBAYEQUE
1516	2489761	2489761	MEJORAMIENTO Y AMPLIACION DEL SERVICIO DE AGUA POTABLE Y DISPOSICIÓN SANITARIA DE EXCRETAS EN EL CASERÍO CRUZ DE CHALPON DEL DISTRITO DE OLMOS - PROVINCIA DE LAMBAYEQUE - DEPARTAMENTO DE LAMBAYEQUE	PROYECTO	6/08/2020	1,792,035.85	16/06/2020	1,792,035.85	ACTIVO		1/02/2021	1/05/2021	PREINVERSIÓN	PREINVERSIÓN	0.00		0.00	LAMBAYEQUE
1517	2489775	2489775	MEJORAMIENTO Y AMPLIACION DEL SERVICIO DE AGUA POTABLE Y DISPOSICIÓN SANITARIA DE EXCRETAS, EN EL CENTRO CASERIO, DE CORAZON DE JESUS DEL DISTRITO DE OLMOS - PROVINCIA DE LAMBAYEQUE - DEPARTAMENTO DE LAMBAYEQUE	PROYECTO	10/08/2020	2,975,331.35	16/06/2020	2,975,331.35	ACTIVO		1/02/2021	1/06/2021	PREINVERSIÓN	PREINVERSIÓN	0.00		0.00	LAMBAYEQUE
1518	2489984	2489984	MEJORAMIENTO Y AMPLIACION DEL SERVICIO DE AGUA POTABLE Y DISPOSICIÓN SANITARIA DE EXCRETAS EN EL CASERÍO FICUAR DEL DISTRITO DE OLMOS - PROVINCIA DE LAMBAYEQUE - DEPARTAMENTO DE LAMBAYEQUE	PROYECTO	3/03/2021	4,959,393.62	1/12/2020	4,959,393.62	ACTIVO		1/06/2021	1/11/2021			0.00		0.00	LAMBAYEQUE
1519	2494218	2494218	MEJORAMIENTO Y AMPLIACION DE LOS SERVICIOS DE AGUA POTABLE Y SANEAMIENTO EN LA COMUNIDAD CAMPESINA DE QUIULACOCHA DEL DISTRITO DE SIMON BOLIVAR - PROVINCIA DE PASCO - DEPARTAMENTO DE PASCO	PROYECTO	21/01/2021	7,591,828.99	21/01/2021	7,591,828.99	ACTIVO		1/05/2021	1/11/2021	PREINVERSIÓN	PREINVERSIÓN	0.00		0.00	PASCO
1520	2495409	2495409	MEJORAMIENTO Y AMPLIACION DEL SERVICIO DE AGUA POTABLE Y DISPOSICIÓN SANITARIA DE EXCRETAS EN EL CASERÍO PLAYA DE CASCAJAL DEL DISTRITO DE OLMOS - PROVINCIA DE LAMBAYEQUE - DEPARTAMENTO DE LAMBAYEQUE	PROYECTO	4/09/2020	4,819,346.21	20/08/2020	4,819,346.21	ACTIVO		1/02/2021	1/07/2021	PREINVERSIÓN	PREINVERSIÓN	0.00		0.00	LAMBAYEQUE
1521	2495423	2495423	MEJORAMIENTO Y AMPLIACION DEL SERVICIO DE AGUA POTABLE Y DISPOSICIÓN SANITARIA DE EXCRETAS EN EL CASERÍO AGUA SANTA DEL DISTRITO DE OLMOS - PROVINCIA DE LAMBAYEQUE - DEPARTAMENTO DE LAMBAYEQUE	PROYECTO	31/08/2020	3,538,884.07	17/08/2020	3,538,884.07	ACTIVO		1/02/2021	1/06/2021	PREINVERSIÓN	PREINVERSIÓN	0.00		0.00	LAMBAYEQUE
1522	2495562	2495562	MEJORAMIENTO Y AMPLIACION DEL SERVICIO DE AGUA POTABLE Y DISPOSICIÓN SANITARIA DE EXCRETAS EN EL CASERÍO CERRO DE CASCAJAL DEL DISTRITO DE OLMOS - PROVINCIA DE LAMBAYEQUE - DEPARTAMENTO DE LAMBAYEQUE	PROYECTO	3/09/2020	3,894,897.47	18/08/2020	3,894,897.47	ACTIVO		1/02/2021	1/06/2021	PREINVERSIÓN	PREINVERSIÓN	0.00		0.00	LAMBAYEQUE
1523	2495643	2495643	MEJORAMIENTO Y AMPLIACION DEL SERVICIO DE AGUA POTABLE Y DISPOSICIÓN SANITARIA DE EXCRETAS EN EL CASERÍO NICHIPO DEL DISTRITO DE OLMOS - PROVINCIA DE LAMBAYEQUE - DEPARTAMENTO DE LAMBAYEQUE	PROYECTO	8/09/2020	5,739,355.09	8/09/2020	5,739,355.09	ACTIVO		1/02/2021	1/08/2021	PREINVERSIÓN	PREINVERSIÓN	0.00		0.00	LAMBAYEQUE
1524	2500135	2500135	MEJORAMIENTO Y AMPLIACION DEL SERVICIO DE AGUA POTABLE Y DISPOSICIÓN SANITARIA DE EXCRETAS, EN EL CASERÍO EL MILAGRO DEL DISTRITO DE OLMOS - PROVINCIA DE LAMBAYEQUE - DEPARTAMENTO DE LAMBAYEQUE	PROYECTO	11/02/2021	4,762,872.18	10/12/2020	4,762,872.18	ACTIVO		1/02/2021	1/07/2021			0.00		0.00	LAMBAYEQUE
1525	2500149	2500149	MEJORAMIENTO Y AMPLIACION DEL SERVICIO DE AGUA POTABLE Y DISPOSICIÓN SANITARIA DE EXCRETAS, EN EL CASERÍO GARBANZAL DEL DISTRITO DE OLMOS - PROVINCIA DE LAMBAYEQUE - DEPARTAMENTO DE LAMBAYEQUE	PROYECTO	3/03/2021	5,169,984.13	27/11/2020	5,169,984.13	ACTIVO		1/06/2021	1/11/2021			0.00		0.00	LAMBAYEQUE
1526	2500199	2500199	MEJORAMIENTO Y AMPLIACION DEL SERVICIO DE AGUA POTABLE Y DISPOSICIÓN SANITARIA DE EXCRETAS, EN EL CASERÍO ESPERANZA GARBANZAL DEL DISTRITO DE OLMOS - PROVINCIA DE LAMBAYEQUE - DEPARTAMENTO DE LAMBAYEQUE	PROYECTO	3/03/2021	2,413,290.84	26/11/2020	2,413,290.84	ACTIVO		1/07/2021	1/10/2021			0.00		0.00	LAMBAYEQUE
1527	2501243	2501243	MEJORAMIENTO Y AMPLIACION DEL SERVICIO DE AGUA POTABLE, ALCANTARILLADO Y TRATAMIENTO DE AGUAS RESIDUALES EN LA COMUNIDAD CAMPESINA DE HUARACCOYO DEL DISTRITO DE CHALLHUAHUACHO - PROVINCIA DE COTABAMBAS - DEPARTAMENTO DE APURIMAC	PROYECTO	20/11/2020	5,016,219.30	20/11/2020	5,016,219.30	ACTIVO		1/04/2022	1/09/2022	ET	ET	0.00		0.00	APURIMAC
1528	2167963	168332	CONSTRUCCION DEL SISTEMA DE AGUA POTABLE Y SANEAMIENTO BASICO DE LA LOCALIDAD DE ORDUÑA, DISTRITO DE SANTA LUCIA, PROVINCIA DE LAMPA, DEPARTAMENTO DE PUNO	FICHA NORMAL 02	9/12/2010	293,096.00	27/09/2021	1,121,358.26	ACTIVO		1/02/2019	25/06/2019	1/02/2019	25/06/2019	1,076,690.00	8,000.00	100.00	PUNO
1529	2168929	23127	CONSTRUCCIÓN DEL SISTEMA DE AGUA POTABLE Y SANEAMIENTO EN LAS LOCALIDADES DE PAMPA ELERA BAJA Y ALTA, PUEBLO NUEVO DE PAMPA ELERA ALTA, CHIPILLICO, POTRERILLO, EL SAUCE, MONTE DE LOS OLIVOS Y TONGAL, DISTRITO LAS LOMAS, PROV. DE PIURA, DEP. DE PIURA	FICHA NORMAL 02	9/06/2011	9,850,089.00	17/12/2021	28,743,488.74	ACTIVO		23/10/2020	7/08/2021	23/10/2020		16,622,762.24	13,478,828.97	59.47	PIURA
1530	2191608	280429	MEJORAMIENTO Y AMPLIACION DEL SERVICIO DE AGUA POTABLE, SERVICIO DE ALCANTARILLADO Y TRATAMIENTO DE AGUAS RESIDUALES EN LA CIUDAD DE SAN MIGUEL, DISTRITO DE SAN MIGUEL, PROVINCIA DE LA MAR - AYACUCHO	FICHA NORMAL 02	17/12/2013	9,495,870.00	26/09/2021	12,304,032.63	ACTIVO		22/11/2017	15/03/2019	5/01/2018	30/05/2019	11,812,660.76	4,200.00	100.00	AYACUCHO

FIRMA DIGITAL
PERÚ Ministerio de Vivienda, Construcción y Saneamiento
VIVIENDA

Firmado digitalmente por:CALDERON NISHIDA Carlos Hermilio FAU 20504743307 soft
Motivo: Soy el autor del documento
Fecha: 2022/03/15 09:07:35-0500

MVCS
Por: MERA BERRIOS Jose Moises FAU 20504743307 soft
Motivo: Doy V° B°
Fecha: 2022/03/11 09:08:27-0500

MVCS
Por: MIRANDA LEYVA Juan Francisco FAU 20504743307 soft
Motivo: Doy V° B°
Fecha: 2022/03/10 17:30:37-0500

MVCS
Por: CALDERON NISHIDA Carlos Hermilio FAU 20504743307 soft
Motivo: Doy V° B°
Fecha: 2022/03/10 09:53:53-0500

N°	Código único de inversiones	Código SNIP	Nombre de la inversión	Tipo de Formato	Fecha de viabilidad	Monto viable	Fecha de última modificación	Costo actualizado	Estado de la inversión	Fecha de cierre	Fecha programada de Inicio de ejecucion fisica	Fecha programada de Fin de ejecucion fisica	Fecha real de Inicio de ejecucion fisica	Fecha real de Fin de ejecucion fisica	Avance financiero Devengado acumulado	Avance financiero Devengado del Año Vigente	Avance Fisico Real(%)	Departamento
	A	B	C	D	E	F	G	H	I	J								K
1531	2258241	307240	AMPLIACION Y MEJORAMIENTO DEL SERVICIO DE AGUA POTABLE E INSTALACION DEL SERVICIO DE DISPOSICION SANITARIA DE EXCRETAS EN EL CENTRO POBLADO DE LA LIBERTAD, DISTRITO DE HUACRACHUCO , PROVINCIA DE MARANON - HUANUCO	FICHA NORMAL 02	24/03/2015	2,911,748.00	26/09/2021	2,201,623.89	ACTIVO		23/09/2019	30/11/2021	23/09/2019		2,139,897.40	20,407.87	40.75	HUANUCO
1532	2260089	307225	AMPLIACION Y MEJORAMIENTO DEL SERVICIO DE AGUA POTABLE E INSTALACION DEL SERVICIO DE DISPOSICION SANITARIA DE EXCRETAS EN EL CENTRO POBLADO DE CONDORGAGA, DISTRITO DE HUACRACHUCO , PROVINCIA DE MARANON - HUANUCO	FICHA NORMAL 02	25/03/2015	3,474,947.00	26/09/2021	2,419,499.91	ACTIVO		2/10/2019	25/02/2021	2/10/2019	25/02/2021	2,221,153.11	20,453.00	100.00	HUANUCO
1533	2260713	307237	AMPLIACION Y MEJORAMIENTO DEL SERVICIO DE AGUA POTABLE E INSTALACION DEL SERVICIO DE DISPOSICION SANITARIA DE EXCRETAS EN EL CENTRO POBLADO DE GOCHAJ, DISTRITO DE HUACRACHUCO , PROVINCIA DE MARANON - HUANUCO	FICHA NORMAL 02	18/03/2015	2,522,832.00	26/09/2021	2,125,357.82	ACTIVO		2/09/2019	19/10/2020	2/09/2019	19/10/2020	2,105,054.01	18,320.00	100.00	HUANUCO
1534	2448223	2448223	RENOVACION DE CAPTACIÓN SUBTERRÁNEA DE AGUA Y RESERVORIO; REPARACION DE LÍNEA DE ADUCCIÓN; EN EL(LA) SISTEMA DE AGUA POTABLE EN LA LOCALIDAD JANCAPAMPA, DISTRITO DE POMABAMBA, PROVINCIA POMABAMBA, DEPARTAMENTO ANCASH	IOARR	24/05/2019	77,566.19	2/09/2019	85,682.19	ACTIVO	-	1/11/2019	21/11/2019	1/11/2019	21/11/2019	78,501.26	0.00	100.00	ANCASH
1535	2448473	2448473	REPARACION DE CAPTACIÓN SUBTERRÁNEA DE AGUA, RESERVORIO Y RED DE DISTRIBUCIÓN; EN EL(LA) SISTEMA DE AGUA POTABLE EN LA LOCALIDAD CARHUAJ, DISTRITO DE POMABAMBA, PROVINCIA POMABAMBA, DEPARTAMENTO ANCASH	IOARR	24/05/2019	43,512.35	2/09/2019	51,628.35	ACTIVO	-	1/11/2019	15/11/2019	1/11/2019	15/11/2019	47,661.54	0.00	100.00	ANCASH
1536	2448794	2448794	REPARACION DE CAPTACIÓN SUBTERRÁNEA DE AGUA, RESERVORIO Y LÍNEA DE ADUCCIÓN; RENOVACION DE CAPTACIÓN SUBTERRÁNEA DE AGUA Y LÍNEA DE CONDUCCIÓN; EN EL(LA) SISTEMA DE AGUA POTABLE EN LA LOCALIDAD ANDRES CASTILLO (AYAJAMANAN), DISTRITO DE POMABAMBA, PROVINCIA POMABAMBA, DEPARTAMENTO ANCASH	IOARR	27/05/2019	93,830.11	2/09/2019	101,946.11	ACTIVO	-	1/11/2019	30/11/2019	1/11/2019	30/11/2019	75,888.22	0.00	100.00	ANCASH
1537	2448801	2448801	REPARACION DE CAPTACIÓN SUBTERRÁNEA DE AGUA, LÍNEA DE CONDUCCIÓN Y RESERVORIO; RENOVACION DE CAPTACIÓN SUBTERRÁNEA DE AGUA, LÍNEA DE CONDUCCIÓN Y LÍNEA DE ADUCCIÓN; EN EL(LA) SISTEMA DE AGUA POTABLE EN LA LOCALIDAD TAYAPUCRO, DISTRITO DE POMABAMBA, PROVINCIA POMABAMBA, DEPARTAMENTO ANCASH	IOARR	27/05/2019	150,170.34	2/09/2019	162,256.34	ACTIVO	-	1/11/2019	15/12/2019	1/11/2019	15/12/2019	147,876.04	0.00	100.00	ANCASH
1538	2448358	2448358	REPARACION DE CAPTACIÓN SUBTERRÁNEA DE AGUA, RESERVORIO Y RED DE DISTRIBUCIÓN; EN EL(LA) SISTEMA DE AGUA POTABLE EN LA LOCALIDAD SHIULLA, DISTRITO DE POMABAMBA, PROVINCIA POMABAMBA, DEPARTAMENTO ANCASH	IOARR	24/05/2019	170,427.16	2/09/2019	178,543.16	ACTIVO	-	1/11/2019	30/11/2019	1/11/2019	30/11/2019	162,082.14	0.00	100.00	ANCASH
1539	2448302	2448302	RENOVACION DE CAPTACIÓN SUBTERRÁNEA DE AGUA, LÍNEA DE CONDUCCIÓN, RESERVORIO Y RED DE DISTRIBUCIÓN; EN EL(LA) SISTEMA DE AGUA POTABLE EN LA LOCALIDAD ALPAMAYO, DISTRITO DE POMABAMBA, PROVINCIA POMABAMBA, DEPARTAMENTO ANCASH	IOARR	24/05/2019	111,811.29	2/09/2019	119,927.29	CERRADO	13/10/2020	-	-	-	-	0.00	0.00	0.00	ANCASH
1540	2448416	2448416	RENOVACION DE CAPTACIÓN SUBTERRÁNEA DE AGUA, LÍNEA DE CONDUCCIÓN, RESERVORIO Y RED DE DISTRIBUCIÓN; REPARACION DE RESERVORIO; EN EL(LA) SISTEMA DE AGUA POTABLE EN LA LOCALIDAD VIÑAUYA, DISTRITO DE POMABAMBA, PROVINCIA POMABAMBA, DEPARTAMENTO ANCASH	IOARR	24/05/2019	143,345.56	2/09/2019	151,461.56	CERRADO	13/10/2020	-	-	-	-	0.00	0.00	0.00	ANCASH
1541	2448788	2448788	RENOVACION DE CAPTACIÓN SUBTERRÁNEA DE AGUA, LÍNEA DE CONDUCCIÓN, RESERVORIO Y LÍNEA DE ADUCCIÓN; REPARACION DE RESERVORIO; EN EL(LA) SISTEMA DE AGUA POTABLE EN LA LOCALIDAD CHUYAS, DISTRITO DE POMABAMBA, PROVINCIA POMABAMBA, DEPARTAMENTO ANCASH	IOARR	27/05/2019	248,864.46	2/09/2019	260,950.46	CERRADO	13/10/2020	-	-	-	-	0.00	0.00	0.00	ANCASH
1542	2448798	2448798	RENOVACION DE CAPTACIÓN SUBTERRÁNEA DE AGUA, LÍNEA DE CONDUCCIÓN Y RESERVORIO; REPARACION DE CAPTACIÓN SUBTERRÁNEA DE AGUA Y RESERVORIO; EN EL(LA) SISTEMA DE AGUA POTABLE EN LA LOCALIDAD CALACOA, DISTRITO DE SAN CRISTOBAL, PROVINCIA MARISCAL NIETO, DEPARTAMENTO MOQUEGUA	IOARR	27/05/2019	244,434.17	1/10/2021	269,659.00	ACTIVO	-	4/11/2020	2/01/2021	4/11/2020	8/01/2021	269,655.64	185,226.28	100.00	MOQUEGUA
1543	2448637	2448637	RENOVACION DE CAPTACIÓN SUBTERRÁNEA DE AGUA Y LÍNEA DE CONDUCCIÓN; REPARACION DE RESERVORIO; EN EL(LA) SISTEMA DE AGUA POTABLE EN LA LOCALIDAD SAN CRISTOBAL, DISTRITO DE SAN CRISTOBAL, PROVINCIA MARISCAL NIETO, DEPARTAMENTO MOQUEGUA	IOARR	24/05/2019	87,256.84	13/09/2021	111,824.00	ACTIVO	-	4/11/2020	3/12/2020	4/11/2020	28/12/2020	111,822.24	13,717.24	100.00	MOQUEGUA
1544	2448725	2448725	RENOVACION DE CAPTACIÓN SUBTERRÁNEA DE AGUA; REPARACION DE LÍNEA DE CONDUCCIÓN Y RESERVORIO; EN EL(LA) SISTEMA DE AGUA POTABLE EN LA LOCALIDAD MUYLAQUE, DISTRITO DE SAN CRISTOBAL, PROVINCIA MARISCAL NIETO, DEPARTAMENTO MOQUEGUA	IOARR	24/05/2019	194,591.63	10/09/2021	233,209.00	ACTIVO	-	4/11/2020	18/12/2020	4/11/2020	13/01/2021	233,205.71	123,612.09	100.00	MOQUEGUA
1545	2448809	2448809	RENOVACION DE CAPTACIÓN SUBTERRÁNEA DE AGUA, LÍNEA DE CONDUCCIÓN Y LÍNEA DE ADUCCIÓN; REPARACION DE RESERVORIO Y PTAR; EN EL(LA) SISTEMA DE AGUA POTABLE Y PTAR EN LA LOCALIDAD YUNGA, DISTRITO DE YUNGA, PROVINCIA GENERAL SANCHEZ CERRO, DEPARTAMENTO MOQUEGUA	IOARR	27/05/2019	174,701.98	1/10/2021	199,163.00	ACTIVO	-	4/11/2020	18/12/2020	4/11/2020	18/12/2020	199,160.56	18,118.63	100.00	MOQUEGUA
1546	2448656	2448656	REPARACION DE LÍNEA DE CONDUCCIÓN; RENOVACION DE RESERVORIO; EN EL(LA) SISTEMA DE AGUA POTABLE EN LA LOCALIDAD HUARINA, DISTRITO DE MATALAQUE, PROVINCIA GENERAL SANCHEZ CERRO, DEPARTAMENTO MOQUEGUA	IOARR	24/05/2019	80,656.88	1/10/2021	101,440.00	ACTIVO	-	4/11/2020	24/11/2020	4/11/2020	18/12/2020	101,438.04	19,458.85	100.00	MOQUEGUA
1547	2448366	2448366	RENOVACION DE CAPTACIÓN SUBTERRÁNEA DE AGUA, LÍNEA DE CONDUCCIÓN, RED DE DISTRIBUCIÓN Y CONEXIONES DOMICILIARIAS DE AGUA POTABLE; REPARACION DE RESERVORIO; EN EL(LA) SISTEMA DE AGUA POTABLE EN LA LOCALIDAD ESTANQUE (YARAGUA) DISTRITO DE CUCHUMBAYA, PROVINCIA MARISCAL NIETO, DEPARTAMENTO MOQUEGUA	IOARR	24/05/2019	337,561.62	7/09/2021	351,728.21	ACTIVO	-	4/11/2020	17/01/2021	4/11/2020	17/01/2021	351,726.50	136,606.86	100.00	MOQUEGUA
1548	2448345	2448345	REPARACION DE CAPTACIÓN SUBTERRÁNEA DE AGUA, RESERVORIO, COLECTOR SECUNDARIO Y PTAR; RENOVACION DE LÍNEA DE ADUCCIÓN; EN EL(LA) SISTEMA DE AGUA POTABLE, ALCANTARILLADO Y PTAR EN LA LOCALIDAD QUEBAYA, DISTRITO DE CUCHUMBAYA, PROVINCIA MARISCAL NIETO, DEPARTAMENTO MOQUEGUA	IOARR	24/05/2019	69,686.20	10/09/2021	87,942.49	ACTIVO	-	4/11/2020	24/11/2020	4/11/2020	26/11/2020	82,798.31	6,339.82	100.00	MOQUEGUA
1549	2448192	2448192	REPARACION DE CAPTACIÓN SUBTERRÁNEA DE AGUA Y COLECTOR SECUNDARIO; RENOVACION DE LÍNEA DE CONDUCCIÓN, RESERVORIO Y PTAR; EN EL(LA) SISTEMA DE AGUA POTABLE, ALCANTARILLADO Y PTAR EN LA LOCALIDAD HUATALAQUE, DISTRITO DE CUCHUMBAYA, PROVINCIA MARISCAL NIETO, DEPARTAMENTO MOQUEGUA	IOARR	24/05/2019	354,609.24	1/10/2021	426,719.77	ACTIVO	-	4/11/2020	17/01/2021	4/11/2020	17/01/2021	391,104.92	210,211.35	100.00	MOQUEGUA
1550	2448564	2448564	RENOVACION DE CAPTACION SUPERFICIAL DE AGUA, LÍNEA DE CONDUCCIÓN Y RED DE DISTRIBUCIÓN; REPARACION DE RESERVORIO; EN EL(LA) SISTEMA DE AGUA POTABLE EN LA LOCALIDAD CHULULUNI, DISTRITO DE ILABAYA, PROVINCIA JORGE BASADRE, DEPARTAMENTO TACNA	IOARR	27/05/2019	181,142.34	13/01/2021	173,816.45	ACTIVO	-	25/10/2019	8/12/2019	25/10/2019	27/04/2021	168,250.48	92,737.03	100.00	TACNA
1551	2448659	2448659	REPARACION DE CAPTACIÓN SUPERFICIAL DE AGUA, RESERVORIO Y PTAR; RENOVACION DE LÍNEA DE CONDUCCIÓN; EN EL(LA) SISTEMA DE AGUA POTABLE Y PTAR EN LA LOCALIDAD HIGUERANI, DISTRITO DE ILABAYA, PROVINCIA JORGE BASADRE, DEPARTAMENTO TACNA	IOARR	28/05/2019	163,142.67	13/01/2021	162,454.85	ACTIVO	-	26/10/2019	9/12/2019	26/10/2019	4/05/2021	158,988.69	94,512.84	100.00	TACNA
1552	2448674	2448674	REPARACION DE CAPTACIÓN SUBTERRÁNEA DE AGUA Y RESERVORIO; RENOVACION DE LÍNEA DE CONDUCCIÓN, LÍNEA DE ADUCCIÓN, COLECTOR SECUNDARIO Y PTAR; EN EL(LA) SISTEMA DE AGUA POTABLE, ALCANTARILLADO Y PTAR EN LA LOCALIDAD TICAPAMPA, DISTRITO DE ILABAYA, PROVINCIA JORGE BASADRE, DEPARTAMENTO TACNA	IOARR	24/05/2019	266,464.22	13/01/2021	253,946.78	ACTIVO	-	26/10/2019	24/12/2019	26/10/2019	29/12/2019	243,989.78	0.00	100.00	TACNA
1553	2448539	2448539	RENOVACION DE CAPTACIÓN SUBTERRÁNEA DE AGUA, LÍNEA DE CONDUCCIÓN Y EMISOR; REPARACION DE CAPTACIÓN SUBTERRÁNEA DE AGUA, RESERVORIO, LÍNEA DE ADUCCIÓN Y PTAR; EN EL(LA) SISTEMA DE AGUA POTABLE, ALCANTARILLADO Y PTAR EN LA LOCALIDAD BOROGUEÑA, DISTRITO DE ILABAYA, PROVINCIA JORGE BASADRE, DEPARTAMENTO TACNA	IOARR	24/05/2019	240,684.08	28/08/2021	230,528.18	ACTIVO	-	25/10/2019	23/12/2019	25/10/2019	16/01/2020	230,526.54	57,556.20	100.00	TACNA
1554	2448661	2448661	REPARACION DE CAPTACIÓN SUBTERRÁNEA DE AGUA, PTAP Y RESERVORIO; RENOVACION DE LÍNEA DE CONDUCCIÓN Y LÍNEA DE ADUCCIÓN; EN EL(LA) SISTEMA DE AGUA POTABLE EN LA LOCALIDAD POQUERA, DISTRITO DE ILABAYA, PROVINCIA JORGE BASADRE, DEPARTAMENTO TACNA	IOARR	24/05/2019	200,859.50	2/09/2019	213,395.50	ACTIVO	-	26/10/2019	9/12/2019	26/10/2019	5/12/2019	181,918.67	0.00	100.00	TACNA
1555	2448398	2448398	RENOVACION DE CAPTACIÓN SUBTERRÁNEA DE AGUA, LÍNEA DE CONDUCCIÓN Y RED DE DISTRIBUCIÓN; REPARACION DE RESERVORIO; EN EL(LA) SISTEMA DE AGUA POTABLE EN LA LOCALIDAD TOCO GRANDE, DISTRITO DE ILABAYA, PROVINCIA JORGE BASADRE, DEPARTAMENTO TACNA	IOARR	24/05/2019	132,982.44	2/09/2019	141,398.44	ACTIVO	-	25/10/2019	23/11/2019	25/10/2019	3/12/2019	130,475.59	0.00	100.00	TACNA
1556	2448580	2448580	REPARACION DE CAPTACIÓN SUBTERRÁNEA DE AGUA Y RESERVORIO; RENOVACION DE LÍNEA DE CONDUCCIÓN Y LÍNEA DE ADUCCIÓN; EN EL(LA) SISTEMA DE AGUA POTABLE EN LA LOCALIDAD CHULIBAYA, DISTRITO DE ILABAYA, PROVINCIA JORGE BASADRE, DEPARTAMENTO TACNA	IOARR	24/05/2019	106,022.10	2/09/2019	114,438.10	ACTIVO	-	25/10/2019	23/11/2019	25/10/2019	23/11/2019	83,100.87	0.00	100.00	TACNA
1557	2461741	2461741	RENOVACION DE CAPTACIÓN, LÍNEA DE CONDUCCIÓN, RED DE DISTRIBUCIÓN, PILETA PÚBLICA Y LÍNEA DE ADUCCIÓN; REPARACION DE RESERVORIO Y RESERVORIO; EN EL(LA) SISTEMA DE AGUA POTABLE EN LA LOCALIDAD MIRAVE, DISTRITO DE ILABAYA, PROVINCIA JORGE BASADRE, DEPARTAMENTO TACNA	IOARR	17/09/2019	552,004.94	22/10/2019	564,540.94	ACTIVO	-	-	-	-	-	0.00	0.00	0.00	TACNA

FIRMA DIGITAL
VIVIENDA

Firmado digitalmente por:CALDERON NISHIDA Carlos Hermilio FAU 20504743307 soft
Motivo: Soy el autor del documento
Fecha: 2022/03/15 09:07:35-0500

MVCS
Por: MERA BERRIOS Jose Moises FAU 20504743307 soft
Motivo: Doy V° B°
Fecha: 2022/03/11 09:08:27-0500

MVCS
Por: MIRANDA LEYVA Juan Francisco FAU 20504743307 soft
Motivo: Doy V° B°
Fecha: 2022/03/10 17:30:37-0500

MVCS
Por: CALDERON NISHIDA Carlos Hermilio FAU 20504743307 soft
Motivo: Doy V° B°
Fecha: 2022/03/10 09:53:53-0500

N°	Código único de inversiones	Código SNIP	Nombre de la inversión	Tipo de Formato	Fecha de viabilidad	Monto viable	Fecha de última modificación	Costo actualizado	Estado de la inversión	Fecha de cierre	Fecha programada de Inicio de ejecucion fisica	Fecha programada de Fin de ejecucion fisica	Fecha real de Inicio de ejecucion fisica	Fecha real de Fin de ejecucion fisica	Avance financiero Devengado acumulado	Avance financiero Devengado del Año Vigente	Avance Fisico Real(%)	Departamento
	A	B	C	D	E	F	G	H	I	J								K
1558	2461688	2461688	RENOVACION DE CAPTACION Y LINEA DE ADUCCION; REPARACION DE PTAR; EN EL(LA) SISTEMA DE AGUA POTABLE Y PLANTA DE TRATAMIENTO DE AGUAS RESIDUALES EN LA LOCALIDAD CAOÑA, DISTRITO DE ILABAYA, PROVINCIA JORGE BASADRE, DEPARTAMENTO TACNA	IOARR	17/09/2019	161,073.84	22/12/2020	155,628.66	ACTIVO	-	-	-	24/09/2020	-	14,561.17	0.00	0.09	TACNA
1559	2461751	2461751	RENOVACION DE CAPTACIÓN, LÍNEA DE CONDUCCIÓN, EMISOR Y PTAR; REPARACION DE RESERVORIO; EN EL(LA) SISTEMA DE AGUA POTABLE Y PLANTA DE TRATAMIENTO DE AGUAS RESIDUALES EN LA LOCALIDAD ILABAYA, DISTRITO DE ILABAYA, PROVINCIA JORGE BASADRE, DEPARTAMENTO TACNA	IOARR	17/09/2019	1,106,361.36	21/10/2021	1,192,023.00	ACTIVO	-	5/12/2020	4/03/2021	5/12/2020	11/04/2021	1,192,021.29	863,198.65	100.00	TACNA
1560	2421132	2421132	REPARACIÓN DE CAPTACIÓN DE AGUA DE MANANTIAL Y RESERVORIOS; RENOVACIÓN DE LÍNEA DE CONDUCCIÓN Y LÍNEA DE ADUCCIÓN; EN EL(LA) SISTEMA DE AGUA POTABLE EN LA LOCALIDAD NAUQUIPA, DISTRITO DE CAHUACHO, PROVINCIA CARAVELI, DEPARTAMENTO AREQUIPA	IOARR	20/04/2018	211,352.39	14/05/2018	210,352.39	ACTIVO	-	4/06/2018	3/07/2018	11/06/2018	24/08/2018	209,120.88	0.00	100.00	AREQUIPA
1561	2421138	2421138	RENOVACIÓN DE LÍNEA DE CONDUCCIÓN; REPARACIÓN DE RESERVORIOS; EN EL(LA) SISTEMA DE AGUA POTABLE EN LA LOCALIDAD HUANUHUANU, DISTRITO DE HUANUHUANU, PROVINCIA CARAVELI, DEPARTAMENTO AREQUIPA	IOARR	20/04/2018	146,383.44	14/05/2018	145,383.44	ACTIVO	-	4/06/2018	3/07/2018	11/06/2018	10/07/2018	143,510.32	0.00	100.00	AREQUIPA
1562	2421239	2421239	REPARACIÓN DE SEDIMENTADOR, FILTRO LENTO Y RESERVORIOS; RENOVACIÓN DE LÍNEA DE CONDUCCIÓN; EN EL(LA) SISTEMA DE AGUA POTABLE EN LA LOCALIDAD JAQUI, DISTRITO DE JAQUI, PROVINCIA CARAVELI, DEPARTAMENTO AREQUIPA	IOARR	20/04/2018	315,663.42	30/01/2020	320,777.42	ACTIVO	-	11/06/2018	25/07/2018	11/06/2018	25/08/2018	316,643.12	0.00	100.00	AREQUIPA
1563	2422795	2422795	REPARACIÓN DE CAPTACIÓN DE AGUA DE MANANTIAL Y RESERVORIOS; RENOVACIÓN DE CAPTACIÓN DE AGUA DE MANANTIAL, FILTRO LENTO Y LÍNEA DE CONDUCCIÓN; EN EL(LA) SISTEMA DE AGUA POTABLE EN LA LOCALIDAD ATIQUIPA, DISTRITO DE ATIQUIPA, PROVINCIA CARAVELI, DEPARTAMENTO AREQUIPA	IOARR	14/05/2018	392,144.00	22/05/2018	394,027.82	ACTIVO	-	4/06/2018	18/07/2018	22/06/2018	5/08/2018	369,276.03	0.00	100.00	AREQUIPA
1564	2422802	2422802	RENOVACIÓN DE CAPTACIÓN DE AGUA DE MANANTIAL Y LÍNEA DE CONDUCCIÓN; REPARACIÓN DE RESERVORIOS; EN EL(LA) SISTEMA DE AGUA POTABLE EN LA LOCALIDAD AGUA SALADA, DISTRITO DE ATIQUIPA, PROVINCIA CARAVELI, DEPARTAMENTO AREQUIPA	IOARR	14/05/2018	160,152.58	22/05/2018	159,152.58	ACTIVO	-	4/06/2018	3/07/2018	22/06/2018	1/08/2018	146,991.63	0.00	100.00	AREQUIPA
1565	2312883	350013	MEJORAMIENTO DEL SISTEMA DE SANEAMIENTO EN LA COMUNIDAD DE HUILLCARPAY, DISTRITO DE SAN SEBASTIAN - CUSCO - CUSCO	FICHA NORMAL 02	20/04/2016	1,863,956.00	23/12/2021	2,899,772.04	ACTIVO		2/05/2022	29/09/2022			85,151.16		0.00	CUSCO
1566	2305673	344418	INSTALACION DE LOS SERVICIOS DE AGUA POTABLE Y SANEAMIENTO RURAL EN LOS SECTORES DE NUEVA CALA CALA, ASPAEX, ASPAEX-I Y ASPAEX-III (LOS CARIBEÑOS), CENTRO POBLADO DE YACANGO, DISTRITO DE TORATA - MARISCAL NIETO - MOQUEGUA	FICHA NORMAL 02	10/06/2016	6,818,498.00	17/12/2021	8,757,246.45	ACTIVO		4/04/2022	30/12/2022	ET	ET	158,620.28		0.00	MOQUEGUA
1567	2447108	2447108	CREACION DEL SERVICIO DE AGUA POTABLE Y DISPOSICIÓN SANITARIA DE EXCRETAS EN LA LOCALIDAD DE ANTENA 04 DEL DISTRITO DE MORONA - PROVINCIA DE DATEM DEL MARAÑON - DEPARTAMENTO DE LORETO	PROYECTO	10/06/2019	2,085,972.74	4/05/2020	2,085,972.74	ACTIVO		2/11/2022	2/03/2023	ET	ET			0.00	LORETO
1568	2447183	2447183	CREACION DEL SERVICIOS DE AGUA POTABLE Y DISPOSICIÓN SANITARIA DE EXCRETAS EN LA LOCALIDAD DE COPACABANA DEL DISTRITO DE MORONA - PROVINCIA DE DATEM DEL MARAÑON - DEPARTAMENTO DE LORETO	PROYECTO	10/06/2019	1,223,737.01	4/05/2020	1,223,737.01	ACTIVO		2/11/2022	31/01/2023	ET	ET			0.00	LORETO
1569	2447188	2447188	CREACION DEL SERVICIO DE AGUA POTABLE Y DISPOSICIÓN SANITARIA DE EXCRETAS EN LAS LOCALIDADES DE DOS HERMANOS Y LUZ DEL ORIENTE DEL DISTRITO DE MORONA - PROVINCIA DE DATEM DEL MARAÑON - DEPARTAMENTO DE LORETO	PROYECTO	10/06/2019	1,768,934.19	4/05/2020	1,768,934.19	ACTIVO		2/11/2022	31/01/2023	ET	ET			0.00	LORETO
1570	2447196	2447196	CREACION DEL SERVICIO DE AGUA POTABLE Y DISPOSICION SANITARIA DE EXCRETAS EN LA LOCALIDAD DE NUEVA SANTA ROSA DEL MARAÑON DEL DISTRITO DE MORONA - PROVINCIA DE DATEM DEL MARAÑON - DEPARTAMENTO DE LORETO	PROYECTO	10/06/2019	2,025,251.11	4/05/2020	2,025,251.11	ACTIVO		2/11/2022	2/03/2023	ET	ET			0.00	LORETO
1571	2447198	2447198	CREACION DEL SERVICIO DE AGUA POTABLE Y DISPOSICIÓN SANITARIA DE EXCRETAS EN LA LOCALIDAD DE NUEVO MILAGRO DEL DISTRITO DE MORONA - PROVINCIA DE DATEM DEL MARAÑON - DEPARTAMENTO DE LORETO	PROYECTO	10/06/2019	1,292,050.62	4/05/2020	1,292,050.62	ACTIVO		2/11/2022	2/03/2023	ET	ET			0.00	LORETO
1572	2447199	2447199	CREACION DEL SERVICIO DE AGUA POTABLE Y DISPOSICIÓN SANITARIA DE EXCRETAS EN LA COMUNIDAD NATIVA DE VISTA ALEGRE DEL DISTRITO DE MORONA - PROVINCIA DE DATEM DEL MARAÑON - DEPARTAMENTO DE LORETO	PROYECTO	10/06/2019	1,159,454.83	4/05/2020	1,159,454.83	ACTIVO		2/11/2022	31/01/2023	ET	ET			0.00	LORETO
1573	2447214	2447214	CREACION DEL SERVICIO DE AGUA POTABLE Y DISPOSICIÓN SANITARIA DE EXCRETAS EN LA LOCALIDAD DE SANTA ROSA DEL DISTRITO DE MORONA - PROVINCIA DE DATEM DEL MARAÑON - DEPARTAMENTO DE LORETO	PROYECTO	10/06/2019	2,058,270.97	4/05/2020	2,058,270.97	ACTIVO		2/11/2022	31/01/2023	ET	ET			0.00	LORETO
1574	2447257	2447257	CREACION DEL SERVICIO DE AGUA POTABLE Y DISPOSICIÓN SANITARIA DE EXCRETAS EN LA LOCALIDAD DE PUERTO LIBRE DEL DISTRITO DE MORONA - PROVINCIA DE DATEM DEL MARAÑON - DEPARTAMENTO DE LORETO	PROYECTO	10/06/2019	1,210,844.65	4/05/2020	1,210,844.65	ACTIVO		2/11/2022	31/01/2023	ET	ET			0.00	LORETO
1575	2447269	2447269	CREACION DEL SERVICIO DE AGUA POTABLE Y DISPOSICIÓN SANITARIA DE EXCRETAS EN LAS COMUNIDADES NATIVAS DE TIERRA BLANCA Y NUEVO SAN MARTIN DEL DISTRITO DE MORONA - PROVINCIA DE DATEM DEL MARAÑON - DEPARTAMENTO DE LORETO	PROYECTO	10/06/2019	1,991,463.45	4/05/2020	1,991,463.45	ACTIVO		2/11/2022	31/01/2023	ET	ET			0.00	LORETO
1576	2449698	2449698	CREACION DEL SERVICIO DE AGUA POTABLE Y DISPOSICIÓN SANITARIA DE EXCRETAS EN LAS COMUNIDADES NATIVAS DE PARAGUA POZA Y NUEVA PARAGUA POZA DEL DISTRITO DE MORONA - PROVINCIA DE DATEM DEL MARAÑON - DEPARTAMENTO DE LORETO	PROYECTO	10/06/2019	1,903,663.39	4/05/2020	1,903,663.39	ACTIVO		2/11/2022	2/03/2023	ET	ET			0.00	LORETO
1577	2450141	2450141	CREACION DEL SERVICIO DE AGUA POTABLE Y DISPOSICIÓN SANITARIA DE EXCRETAS EN LA COMUNIDAD NATIVA DE NUEVA VIDA DEL DISTRITO DE MORONA - PROVINCIA DE DATEM DEL MARAÑON - DEPARTAMENTO DE LORETO	PROYECTO	10/06/2019	1,014,128.73	4/05/2020	1,014,128.73	ACTIVO		2/11/2022	31/01/2023	ET	ET			0.00	LORETO
1578	2450509	2450509	CREACION DEL SERVICIO DE AGUA POTABLE Y DISPOSICIÓN SANITARIA DE EXCRETAS EN LA LOCALIDAD DE SAN FRANCISCO DEL DISTRITO DE BARRANCA - PROVINCIA DE DATEM DEL MARAÑON - DEPARTAMENTO DE LORETO	PROYECTO	13/06/2019	1,177,734.65	13/06/2019	1,177,734.65	ACTIVO		2/11/2022	2/03/2023	ET	ET			0.00	LORETO
1579	2497437	2497437	MEJORAMIENTO Y AMPLIACION DEL SERVICIO DE AGUA POTABLE Y SANEAMIENTO DEL CENTRO POBLADO CONDORCOCHA DEL DISTRITO DE LA UNION - PROVINCIA DE TARMA - DEPARTAMENTO DE JUNIN	PROYECTO	30/12/2020	5,538,518.34	30/12/2020	5,538,518.34	ACTIVO		1/12/2022	30/05/2023	ET	ET			0.00	JUNIN
1580	2330786	368636	MEJORAMIENTO Y AMPLIACION DEL SERVICIO DE AGUA POTABLE E INSTALACIÓN DE UNIDADES BÁSICAS DE SANEAMIENTO EN EL CASERIO DE TAHONA ALTA, DISTRITO DE HUALGAYOC - HUALGAYOC - CAJAMARCA	FICHA NORMAL 02	3/11/2016	3,051,536.00	27/09/2021	3,682,636.95	ACTIVO		2/02/2023	2/07/2023	ET	ET			0.00	CAJAMARCA
1581	2337923	376847	CREACION DE UNIDADES BÁSICAS DE SANEAMIENTO EN EL CASERÍO LA CUADRATURA, DISTRITO DE HUALGAYOC - HUALGAYOC - CAJAMARCA	FICHA NORMAL 02	15/06/2017	3,010,122.00	25/11/2021	2,581,194.66	ACTIVO		2/05/2022	28/11/2022	ET	ET			0.00	CAJAMARCA
1582	2171039	233867	INSTALACION DEL SISTEMA DE AGUA Y SANEAMIENTO BASICO EN LA LOCALIDAD DE LALAQUISH BAJO, DISTRITO DE SAN PABLO, PROVINCIA DE SAN PABLO, DEPARTAMENTO DE CAJAMARCA	FICHA NORMAL 02	12/12/2012	941,566.00	27/09/2021	1,438,111.97	ACTIVO		26/08/2019	22/01/2020	26/08/2019	22/01/2020	1,438,111.97		100.00	CAJAMARCA
1583	2171088	228115	INSTALACION DE LOS SERVICIOS DE AGUA POTABLE Y SANEAMIENTO BASICO DE LA LOCALIDAD DE PILASCA - DISTRITO SALAS - PROVINCIA LAMBAYEQUE - DEPARTAMENTO DE LAMBAYEQUE	FICHA NORMAL 02	8/11/2012	624,567.00	4/03/2020	1,253,335.00	ACTIVO		4/02/2019	3/06/2019	4/02/2019	3/06/2019	1,253,335.84		100.00	LAMBAYEQUE
1584	2171494	228018	MEJORAMIENTO DE LOS SERVICIOS DE AGUA POTABLE Y SANEAMIENTO BASICO DE LA LOCALIDAD DE MUROJAGA, DISTRITO SALAS, PROVINCIA LAMBAYEQUE, DEPARTAMENTO LAMBAYEQUE	FICHA NORMAL 02	8/11/2012	664,300.00	4/03/2020	1,615,731.00	ACTIVO		18/03/2019	15/08/2019	18/03/2019	15/08/2019	1,615,731.00		100.00	LAMBAYEQUE
1585	2172744	231696	MEJORAMIENTO Y AMPLIACIÓN DEL SERVICIO DE AGUA POTABLE Y SANEAMIENTO BÁSICO DE LA LOCALIDAD CHOGO, DISTRITO POMABAMBA, PROVINCIA POMABAMBA, REGIÓN ANCASH	FICHA NORMAL 02	8/11/2012	971,600.00	31/03/2021	1,474,719.10	CERRADO	24/11/2021	17/08/2015	7/07/2016	1/09/2015	7/07/2016	1,483,773.26		100.00	ANCASH
1586	2172773	242018	MEJORAMIENTO Y AMPLIACION DEL SISTEMA DE AGUA POTABLE Y SANEAMIENTO BASICO DE LA LOCALIDAD DE CAPELLANIA, DISTRITO DE SAN LUIS, PROVINCIA DE SAN PABLO, DEPARTAMENTO DE CAJAMARCA	FICHA NORMAL 02	12/12/2012	1,301,509.00	27/09/2021	1,825,960.09	ACTIVO		2/09/2019	30/10/2021	2/09/2019		1,825,960.82		82.00	CAJAMARCA
1587	2195428	283852	MEJORAMIENTO Y AMPLIACION DEL SERVICIO DE AGUA POTABLE Y SANEAMIENTO EN EL CASERIO DE SUCCHAPAMPA DE CONGONA , DISTRITO DE HUARMACA - HUANCABAMBA - PIURA	FICHA NORMAL 02	10/04/2014	2,837,277.00	15/10/2015	2,525,069.91	ACTIVO		1/12/2015	21/10/2017	1/12/2015	15/10/2017	2,525,069.91		100.00	PIURA
1588	2195756	284316	INSTALACION DEL SERVICIO DE AGUA POTABLE Y SANEAMIENTO EN EL CASERIO DE LAGUNA DE PALTAMA , DISTRITO DE HUARMACA - PROVINCIA DE HUANCABAMBA - PIURA	FICHA NORMAL 02	16/04/2014	2,286,564.00	12/12/2014	1,731,174.85	ACTIVO		1/12/2015	15/11/2016	1/12/2015	15/11/2016	1,731,174.85		100.00	PIURA
1589	2195759	286865	MEJORAMIENTO Y AMPLIACION DEL SERVICIO DE AGUA POTABLE Y SANEAMIENTO BASICO EN LA LOCALIDAD DE JACAPAMPA , DISTRITO DE HUARMACA - HUANCABAMBA - PIURA	FICHA NORMAL 02	11/04/2014	1,725,510.00	11/11/2016	1,319,840.00	ACTIVO		22/08/2016	17/02/2022	4/10/2017		1,319,840.02		96.39	PIURA
1590	2195760	287110	MEJORAMIENTO Y AMPLIACION DEL SERVICIO DE AGUA POTABLE Y SANEAMIENTO BASICO EN LA LOCALIDAD DE HUARHUAR, DISTRITO DE INCAHUASI - FERRENAFE - LAMBAYEQUE	FICHA NORMAL 02	25/04/2014	1,720,509.00	17/12/2021	3,030,369.83	ACTIVO		15/08/2021	30/01/2022	1/11/2021		2,873,301.03	371,354.09	0.00	LAMBAYEQUE
1591	2198258	288422	MEJORAMIENTO Y AMPLIACION DEL SERVICIO DE AGUA POTABLE Y SANEAMIENTO BASICO EN EL CENTRO POBLADO SACUS , DISTRITO DE CHIGUIRIP - CHOTA - CAJAMARCA	FICHA NORMAL 02	4/07/2014	3,084,511.00	25/06/2020	2,213,820.05	ACTIVO		2/11/2015	24/10/2016	2/11/2015	24/10/2016	2,213,820.06		100.00	CAJAMARCA

FIRMA DIGITAL
PERÚ Ministerio de Vivienda, Construcción y Saneamiento
VIVIENDA

Firmado digitalmente por:CALDERON NISHIDA Carlos Hermilio FAU 20504743307 soft
Motivo: Soy el autor del documento
Fecha: 2022/03/15 09:07:35-0500

MVCS
Por: MERA BERRIOS Jose Moises FAU 20504743307 soft
Motivo: Doy V° B°
Fecha: 2022/03/11 09:08:27-0500

MVCS
Por: MIRANDA LEYVA Juan Francisco FAU 20504743307 soft
Motivo: Doy V° B°
Fecha: 2022/03/10 17:30:37-0500

MVCS
Por: CALDERON NISHIDA Carlos Hermilio FAU 20504743307 soft
Motivo: Doy V° B°
Fecha: 2022/03/10 09:53:53-0500

N°	Código único de inversiones	Código SNIP	Nombre de la inversión	Tipo de Formato	Fecha de viabilidad	Monto viable	Fecha de última modificación	Costo actualizado	Estado de la inversión	Fecha de cierre	Fecha programada de Inicio de ejecucion fisica	Fecha programada de Fin de ejecucion fisica	Fecha real de Inicio de ejecucion fisica	Fecha real de Fin de ejecucion fisica	Avance financiero Devengado acumulado	Avance financiero Devengado del Año Vigente	Avance Fisico Real(%)	Departamento
	A	B	C	D	E	F	G	H	I	J								K
1592	2200864	293686	MEJORAMIENTO Y AMPLIACION DEL SERVICIO DE AGUA POTABLE Y DISPOSICION DE EXCRETAS DE LA LOCALIDAD CHUMBAQUIHUI , DISTRITO DE PINTO RECODO - LAMAS - SAN MARTIN	FICHA NORMAL 02	24/09/2014	3,389,919.00	20/03/2015	2,058,560.54	ACTIVO		28/01/2016	28/12/2016	28/01/2016	28/12/2016	2,058,560.54		100.00	SAN MARTIN
1593	2200948	287283	INSTALACION DEL SERVICIO DE AGUA POTABLE Y SANEAMIENTO BASICO EN LA LOCALIDAD DE YAPANA , DISTRITO DE CALLAYUC - CUTERVO - CAJAMARCA	FICHA NORMAL 02	11/09/2014	2,018,941.00	25/06/2020	1,756,205.74	ACTIVO		5/01/2016	10/12/2016	5/01/2016	10/12/2016	1,756,205.73		100.00	CAJAMARCA
1594	2201830	293255	INSTALACION DEL SISTEMA DE AGUA POTABLE Y SANEAMIENTO EN LA LOCALIDAD DE TAMBILLO CHICO, DISTRITO DE PANAO , PROVINCIA DE PACHITEA - HUANUCO	FICHA NORMAL 02	24/10/2014	2,651,270.00	23/09/2021	2,373,124.65	ACTIVO		25/10/2014	27/05/2019			2,271,738.30	2,208,986.20	0.00	HUANUCO
1595	2202165	294025	MEJORAMIENTO Y AMPLIACION DEL SERVICIO DE AGUA POTABLE Y DISPOSICION DE EXCRETAS DE LA LOCALIDAD SANTA CRUZ DE SHITARIYACU , DISTRITO DE ZAPATERO - LAMAS - SAN MARTIN	FICHA NORMAL 02	31/10/2014	3,635,361.00	22/09/2021	3,022,765.77	ACTIVO		1/11/2014	16/07/2018			2,779,181.77	2,734,690.65	0.00	SAN MARTIN
1596	2202170	294836	AMPLIACION Y MEJORAMIENTO DEL SERVICIO DE AGUA POTABLE E INSTALACION DEL SISTEMA DE SANEAMIENTO BASICO DE LA LOCALIDAD DE , DISTRITO DE SANTA ANA DE TUSI - DANIEL ALCIDES CARRION - PASCO	FICHA NORMAL 02	4/11/2014	1,982,826.00	22/09/2021	1,655,241.12	ACTIVO		5/11/2014	1/06/2018			1,508,606.61	1,465,436.74	0.00	PASCO
1597	2202907	291736	MEJORAMIENTO Y AMPLIACIÓN DEL SERVICIO DE AGUA POTABLE Y DISPOSICIÓN SANITARIA DE EXCRETAS EN LA COMUNIDAD NATIVA DE GARZA COCHA, DISTRITO DE RÍO TAMBO, PROVINCIA DE SATIPO, DEPARTAMENTO DE JUNÍN	FICHA NORMAL 02	6/11/2014	2,137,903.00	22/09/2021	2,128,317.47	ACTIVO		7/11/2014	30/05/2019			2,042,573.96	1,983,555.52	0.00	JUNIN
1598	2202914	292170	INSTALACION DEL SERVICIO DE AGUA POTABLE Y SANEAMIENTO BASICO EN LA LOCALIDAD DE LA LIBERTAD , DISTRITO DE LLAYLLA - SATIPO - JUNIN	FICHA NORMAL 02	29/10/2014	2,507,208.00	22/09/2021	2,430,836.26	ACTIVO		4/06/2018	4/06/2018			2,207,720.97	2,153,959.67	0.00	JUNIN
1599	2202915	292230	AMPLIACION Y MEJORAMIENTO DEL SERVICIO DE AGUA POTABLE E INSTALACION DEL SISTEMA DE SANEAMIENTO BASICO EN LA LOCALIDAD DE SAN ANTONIO DE MAZAMARI , DISTRITO DE MAZAMARI - SATIPO - JUNIN	FICHA NORMAL 02	6/11/2014	1,930,172.00	22/09/2021	1,974,693.98	ACTIVO		7/11/2014	2/07/2018			1,780,967.20	1,727,205.89	0.00	JUNIN
1600	2235283	292179	INSTALACION DEL SERVICIO DE AGUA POTABLE Y SANEAMIENTO BASICO EN LA LOCALIDAD DE SAN FELIX DE PIOTOA , DISTRITO DE MAZAMARI - SATIPO - JUNIN	FICHA NORMAL 02	4/11/2014	1,816,503.00	23/09/2021	2,048,815.43	ACTIVO		27/04/2021	30/10/2021	27/04/2021	2/12/2021	1,870,730.15	20,256.00	100.00	JUNIN
1601	2235522	295476	AMPLIACION Y MEJORAMIENTO DEL SERVICIO DE AGUA POTABLE E INSTALACION DEL SANEAMIENTO BASICO DE LA LOCALIDAD DE TACARPO , DISTRITO DE HUASMIN - CELENDIN - CAJAMARCA	FICHA NORMAL 02	24/11/2014	2,707,723.00	30/03/2015	1,944,298.75	ACTIVO		6/09/2016	20/09/2017	6/09/2016	20/09/2017	1,944,298.75		100.00	CAJAMARCA
1602	2235556	293844	INSTALACION DE LOS SISTEMAS DE AGUA POTABLE Y SANEAMIENTO PARA EL CENTRO POBLADO DE CHARUPA, DISTRITO DE PASTAZA - DATEM DEL MARANON - LORETO	FICHA NORMAL 02	4/11/2014	5,988,727.00	27/09/2021	2,688,607.69	ACTIVO		15/08/2021	15/02/2022	11/12/2021		2,688,607.69		22.69	LORETO
1603	2235584	291752	MEJORAMIENTO Y AMPLIACIÓN DEL SERVICIO DE AGUA POTABLE Y DISPOSICIÓN SANITARIA DE EXCRETAS EN LA COMUNIDAD NATIVA DE MAYAPO, DISTRITO DE RÍO TAMBO, PROVINCIA DE SATIPO, DEPARTAMENTO DE JUNÍN	FICHA NORMAL 02	16/10/2014	3,143,203.00	24/09/2021	2,360,483.60	ACTIVO		1/10/2019	30/11/2021	1/10/2019		2,293,335.10	19,199.50	58.98	JUNIN
1604	2235613	299450	MEJORAMIENTO Y AMPLIACION DEL SERVICIO DE AGUA POTABLE Y SANEAMIENTO BASICO EN EL CENTRO POBLADO DE PUERTO GUADALUPE , DISTRITO DE CHAGLLA - PACHITEA - HUANUCO	FICHA NORMAL 02	4/11/2014	2,544,839.00	22/09/2021	2,019,171.15	ACTIVO		5/11/2014	30/04/2019			1,906,435.85	1,845,362.19	0.00	HUANUCO
1605	2235660	293376	MEJORAMIENTO Y AMPLIACION DEL SERVICIO DE AGUA POTABLE Y DISPOSICION SANITARIA DE EXCRETAS EN EL CENTRO POBLADO EL MILAGRO , DISTRITO DE PICHANAQUI - CHANCHAMAYO - JUNIN	FICHA NORMAL 02	11/12/2014	2,955,688.00	22/09/2021	1,983,292.18	ACTIVO		12/12/2014	14/12/2018			1,809,687.42	1,751,441.28	0.00	JUNIN
1606	2235661	294229	MEJORAMIENTO Y AMPLIACION DEL SERVICIO DE AGUA POTABLE Y DISPOSICION SANITARIA DE EXCRETAS EN EL CENTRO POBLADO SANTA CRUZ DE MAYO, DISTRITO DE RIO NEGRO, PROVINCIA DE SATIPO, DEPARTAMENTO DE JUNIN	FICHA NORMAL 02	12/12/2014	2,759,409.00	25/09/2021	2,351,011.18	ACTIVO		7/04/2021	30/11/2021	7/04/2021	16/10/2021	2,133,035.21	20,427.00	100.00	JUNIN
1607	2235707	295513	AMPLIACION Y MEJORAMIENTO DEL SERVICIO DE AGUA POTABLE E INSTALACION DEL SANEAMIENTO BASICO DE LA LOCALIDAD DE EL LIRIO , DISTRITO DE PACCHA - CHOTA - CAJAMARCA	FICHA NORMAL 02	18/12/2014	3,686,578.00	23/09/2021	2,580,880.26	ACTIVO		6/01/2020	30/12/2021	6/01/2020		2,554,206.19	0.00	52.41	CAJAMARCA
1608	2251098	293630	MEJORAMIENTO Y AMPLIACION DEL SERVICIO DE AGUA POTABLE Y DISPOSICION DE EXCRETAS DE LA LOCALIDAD NUEVO HUANCABAMBA, DISTRITO DE SAN JOSE DE SISA , PROVINCIA DE EL DORADO - SAN MARTIN	FICHA NORMAL 02	20/01/2015	3,593,176.00	23/09/2021	3,333,022.99	ACTIVO		16/07/2015	15/09/2018			3,138,044.23	3,088,853.12	0.00	SAN MARTIN
1609	2251100	293700	MEJORAMIENTO Y AMPLIACION DEL SERVICIO DE AGUA POTABLE Y DISPOSICION SANITARIA DE EXCRETAS DEL CENTRO POBLADO DE CHAMIRIARI, DISTRITO DE RIO NEGRO, PROVINCIA DE SATIPO, REGION JUNIN	FICHA NORMAL 02	3/02/2015	2,639,689.00	25/09/2021	1,930,542.85	ACTIVO		22/03/2021	30/11/2021	22/03/2021	26/11/2021	1,892,147.66	19,898.00	100.00	JUNIN
1610	2251671	306402	AMPLIACION Y MEJORAMIENTO DEL SERVICIO DE AGUA POTABLE E INSTALACION DEL SANEAMIENTO DE LA LOCALIDAD DE CHISCA BLANCA, DISTRITO DE MORROPON - MORROPON - PIURA	FICHA NORMAL 02	9/01/2015	2,392,269.00	25/09/2021	2,507,312.64	ACTIVO		1/02/2021	30/09/2021	1/02/2021	25/10/2021	2,345,265.15	38,245.00	100.00	PIURA
1611	2254758	300382	AMPLIACION Y MEJORAMIENTO DEL SERVICIO DE AGUA POTABLE E INSTALACION DEL SANEAMIENTO BASICO DE LA LOCALIDAD DE CHOROGUATE , DISTRITO DE CACHACHI - CAJABAMBA - CAJAMARCA	FICHA NORMAL 02	2/03/2015	3,274,604.00	26/09/2021	2,467,503.96	ACTIVO		22/03/2021	30/11/2021	22/03/2021	27/10/2021	2,264,852.08	23,420.00	100.00	CAJAMARCA
1612	2260178	298073	MEJORAMIENTO Y AMPLIACION DEL SERVICIO DE AGUA POTABLE Y SANEAMIENTO BASICO EN LA COMUNIDAD NATIVA MIRITIRIANI , DISTRITO DE PUERTO BERMUDEZ - OXAPAMPA - PASCO	FICHA NORMAL 02	31/03/2015	2,821,126.00	23/09/2021	1,950,775.48	ACTIVO		18/09/2019	30/11/2021	18/09/2019	20/11/2021	1,948,449.66	3,710.00	100.00	PASCO
1613	2260466	295286	MEJORAMIENTO Y AMPLIACIÓN DEL SERVICIO DE AGUA POTABLE E INSTALACIÓN DE DISPOSICION SANITARIA DE EXCRETAS EN EL CENTRO POBLADO DE CHURINGAVENI , DISTRITO DE PERENE, PROVINCIA CHANCHAMAYO, REGIÓN JUNIN	FICHA NORMAL 02	25/03/2015	2,758,580.00	25/09/2021	2,207,394.93	ACTIVO		15/03/2021	30/07/2021	15/03/2021	17/07/2021	1,972,293.34	17,381.80	100.00	JUNIN
1614	2260724	293720	MEJORAMIENTO Y AMPLIACIÓN DEL SERVICIO DE AGUA POTABLE E INSTALACIÓN DEL SERVICIO DE DISPOSICIÓN SANITARIA DE EXCRETAS EN EL CENTRO POBLADO RIO BERTHA, DISTRITO DE RIO NEGRO – SATIPO – JUNIN	FICHA NORMAL 02	23/07/2015	3,400,114.00	26/09/2021	1,945,123.79	ACTIVO						1,880,872.47		0.00	JUNIN
1615	2263285	305188	MEJORAMIENTO Y AMPLIACION DE LOS SERVICIOS DE AGUA POTABLE Y DISPOSICION SANITARIA DE EXCRETAS DE LA LOCALIDAD DE CURCA , DISTRITO DE MARA - COTABAMBAS - APURIMAC	FICHA NORMAL 02	7/04/2015	2,162,724.00	13/02/2021	2,219,096.05	ACTIVO		10/08/2019	4/11/2020	10/08/2019	4/11/2020	2,219,096.05		100.00	APURIMAC
1616	2265597	317684	MEJORAMIENTO Y AMPLIACION DE LOS SERVICIOS DE AGUA POTABLE Y DISPOSICION SANITARIA DE EXCRETAS EN EL SECTOR PALTASH , DISTRITO DE MARCARA - CARHUAZ - ANCASH	FICHA NORMAL 02	18/05/2016	2,318,068.00	23/09/2021	2,853,792.06	ACTIVO		18/05/2016	14/12/2018			2,680,808.22	2,635,906.72	0.00	ANCASH
1617	2266653	300367	AMPLIACION Y MEJORAMIENTO DEL SERVICIO DE AGUA POTABLE E INSTALACION DEL SANEAMIENTO BASICO DE LA LOCALIDAD DE YERBA BUENA BAJA , DISTRITO DE OXAMARCA - CELENDIN - CAJAMARCA	FICHA NORMAL 02	24/04/2015	3,121,071.00	23/09/2021	2,815,344.89	ACTIVO		15/07/2021	30/12/2021	2/09/2021		2,767,944.89	25,750.00	83.47	CAJAMARCA
1618	2267374	294271	MEJORAMIENTO Y AMPLIACION DEL SERVICIO DE AGUA POTABLE Y DISPOSICION SANITARIA DE EXCRETAS EN EL CENTRO POBLADO AOTI , DISTRITO DE RIO TAMBO - SATIPO - JUNIN	FICHA NORMAL 02	13/11/2015	4,777,342.00	27/09/2021	2,493,366.40	ACTIVO		14/08/2019	15/03/2020	14/08/2019	15/03/2020	2,493,366.64		100.00	JUNIN
1619	2278407	295704	AMPLIACION Y MEJORAMIENTO DE LOS SERVICIOS DE AGUA POTABLE Y SANEAMIENTO EN LA LOCALIDAD DE HUACAMAYO , DISTRITO DE PERENE - CHANCHAMAYO - JUNIN	FICHA NORMAL 02	8/07/2015	2,922,658.00	22/09/2021	2,363,126.32	ACTIVO		9/07/2015	12/07/2018			2,191,474.57	2,135,390.51	0.00	JUNIN
1620	2281876	292917	INSTALACION DE LOS SERVICIOS DE AGUA POTABLE Y SANEAMIENTO EN EL CENTRO POBLADO BELLAVISTA , DISTRITO DE NUEVA CAJAMARCA - RIOJA - SAN MARTIN	FICHA NORMAL 02	20/07/2015	2,367,274.00	10/04/2018	1,834,689.50	ACTIVO		15/11/2018	4/06/2019	15/11/2018	4/06/2019	1,834,689.85		100.00	SAN MARTIN
1621	2285886	293649	AMPLIACION Y MEJORAMIENTO DEL SISTEMA DE AGUA POTABLE E INSTALACION DEL SERVICIO DE SANEAMIENTO BASICO EN LA LOCALIDAD DE JORGE CHAVEZ, DISTRITO DE CHOLON, PROVINCIA DE MARAÑON - HUANUCO	FICHA NORMAL 02	20/07/2015	2,258,754.00	25/09/2021	2,749,176.16	ACTIVO		8/03/2021	30/10/2021	8/03/2021	15/09/2021	2,668,409.16	20,374.25	100.00	HUANUCO
1622	2286605	293756	MEJORAMIENTO Y AMPLIACION DEL SERVICIO DE AGUA POTABLE Y DISPOSICION DE EXCRETAS DE LA LOCALIDAD NUEVO CHOTA , DISTRITO DE ALONSO DE ALVARADO - LAMAS - SAN MARTIN	FICHA NORMAL 02	22/07/2015	2,724,289.00	23/09/2021	2,720,398.67	ACTIVO		18/02/2015	30/07/2018			2,561,244.17	2,516,690.55	0.00	SAN MARTIN
1623	2286686	304160	MEJORAMIENTO Y AMPLIACION DE LOS SERVICIOS DE AGUA POTABLE Y DISPOSICION SANITARIA DE EXCRETAS DE LA LOCALIDAD DE SAUQUI , DISTRITO DE LARES - CALCA - CUSCO	FICHA NORMAL 02	2/03/2016	3,092,714.00	23/09/2021	2,543,832.10	ACTIVO		3/03/2016	5/07/2018			2,389,931.80	2,337,773.47	0.00	CUSCO
1624	2286907	306721	MEJORAMIENTO Y AMPLIACION DEL SERVICIO DE AGUA POTABLE, ALCANTARILLADO, TRATAMIENTO DE AGUAS RESIDUALES E INSTALACION DE DISPOSICION SANITARIA DE EXCRETAS EN EL CENTRO POBLADO DE SELVA RICA , DISTRITO DE MAZAMARI - SATIPO - JUNIN	FICHA NORMAL 02	10/12/2015	2,051,089.00	25/09/2021	1,709,535.18	ACTIVO		2/06/2021	30/11/2021	1/06/2021	12/11/2021	1,647,774.25	18,453.00	100.00	JUNIN
1625	2289967	288341	AMPLIACION Y MEJORAMIENTO DE LOS SISTEMAS DE AGUA POTABLE Y SANEAMIENTO DEL CASERIO LA FLOR , DISTRITO DE CUMBA - UTCUBAMBA - AMAZONAS	FICHA NORMAL 02	12/02/2015	3,834,179.00	22/09/2021	3,048,802.04	ACTIVO		13/02/2015	30/05/2018			2,804,258.04	2,760,755.84	0.00	AMAZONAS
1626	2289973	295475	AMPLIACION Y MEJORAMIENTO DEL SERVICIO DE AGUA POTABLE E INSTALACION DEL SANEAMIENTO BASICO DE LA LOCALIDAD DE BELLAVISTA DE CAJEN , DISTRITO DE SUCRE - CELENDIN - CAJAMARCA	FICHA NORMAL 02	7/08/2015	2,800,792.00	23/09/2021	2,064,776.93	ACTIVO		2/09/2019	24/01/2021	2/09/2019	24/01/2021	1,996,109.93	22,056.00	100.00	CAJAMARCA
1627	2293768	293962	INSTALACION DEL SERVICIO DE AGUA POTABLE Y DISPOSICION SANITARIA DE EXCRETAS EN EL CENTRO POBLADO SANTO DOMINGO DE HUACHIRIKI , DISTRITO DE PICHANAQUI - CHANCHAMAYO - JUNIN	FICHA NORMAL 02	8/09/2015	2,636,816.00	25/09/2021	2,704,786.34	ACTIVO		3/05/2021	30/11/2021	3/05/2021		2,479,532.98	20,453.00	100.00	JUNIN
1628	2306389	294505	INSTALACION DEL SERVICIO DE AGUA POTABLE Y SANEAMIENTO BASICO DE LA LOCALIDAD DE ALTO DE LOS MECHATO, DISTRITO DE LA ARENA - PIURA - PIURA	FICHA NORMAL 02	14/01/2016	2,377,231.00	27/09/2021	2,384,287.96	ACTIVO		1/03/2021	15/08/2021	1/03/2021	28/07/2021	2,221,551.46	39,580.00	100.00	PIURA
1629	2307909	297668	MEJORAMIENTO Y AMPLIACION DEL SERVICIO DE AGUA POTABLE E INSTALACION DEL SANEAMIENTO EN LA LOCALIDAD DE NUEVA ALIANZA , DISTRITO DE PIMPINGOS - CUTERVO - CAJAMARCA	FICHA NORMAL 02	23/12/2015	2,519,138.00	22/09/2021	2,398,850.88	ACTIVO		27/04/2016	15/12/2018			2,183,371.88	2,135,885.04	0.00	CAJAMARCA
1630	2312390	298286	MEJORAMIENTO Y AMPLIACION DEL SERVICIO DE AGUA POTABLE Y SANEAMIENTO BASICO DE LA CC.NN. NUEVA SAMARIA,DISTRITO DE IPARIA, PROVINCIA CORONEL PORTILLO, REGION UCAYALI	FICHA NORMAL 02	9/03/2016	2,818,780.00	27/09/2021	2,063,025.41	ACTIVO		15/03/2021	30/10/2021	15/03/2021	30/11/2021	1,978,225.80	14,446.00	100.00	UCAYALI

FIRMA DIGITAL
PERÚ Ministerio de Vivienda, Construcción y Saneamiento
VIVIENDA

Firmado digitalmente por:CALDERON NISHIDA Carlos Hermilio FAU 20504743307 soft
Motivo: Soy el autor del documento
Fecha: 2022/03/15 09:07:35-0500

MVCS
Por: MERA BERRIOS Jose Moises FAU 20504743307 soft
Motivo: Doy V° B°
Fecha: 2022/03/11 09:08:27-0500

MVCS
Por: MIRANDA LEYVA Juan Francisco FAU 20504743307 soft
Motivo: Doy V° B°
Fecha: 2022/03/10 17:30:37-0500

MVCS
Por: CALDERON NISHIDA Carlos Hermilio FAU 20504743307 soft
Motivo: Doy V° B°
Fecha: 2022/03/10 09:53:53-0500

N°	Código único de inversiones	Código SNIP	Nombre de la inversión	Tipo de Formato	Fecha de viabilidad	Monto viable	Fecha de última modificación	Costo actualizado	Estado de la inversión	Fecha de cierre	Fecha programada de Inicio de ejecucion fisica	Fecha programada de Fin de ejecucion fisica	Fecha real de Inicio de ejecucion fisica	Fecha real de Fin de ejecucion fisica	Avance financiero Devengado acumulado	Avance financiero Devengado del Año Vigente	Avance Fisico Real(%)	Departamento
	A	B	C	D	E	F	G	H	I	J								K
1631	2312392	298247	MEJORAMIENTO Y AMPLIACION DEL SERVICIO DE AGUA POTABLE Y SANEAMIENTO BASICO DEL CASERIO DE GALILEA , DISTRITO DE IPARIA - CORONEL PORTILLO - UCAYALI	FICHA NORMAL 02	9/03/2016	2,702,684.00	27/09/2021	1,971,417.74	ACTIVO		15/03/2021	30/10/2021	15/03/2021		1,889,976.97	20,005.17	98.00	UCAYALI
1632	2328451	364802	MEJORAMIENTO, AMPLIACION DEL SERVICIO DE AGUA POTABLE Y SANEAMIENTO EN LA COMUNIDAD NATIVA NUEVA ESPERANZA, DISTRITO DE ANDOAS, PROVINCIA DE DATEM DEL MARAÑON, REGION LORETO	FICHA NORMAL 02	4/11/2016	2,225,823.00	27/09/2021	1,685,722.47	ACTIVO		10/06/2019	30/11/2021	10/06/2019		1,639,815.79		100.00	LORETO
1633	2328452	364803	MEJORAMIENTO, AMPLIACION DEL SERVICIO DE AGUA POTABLE Y SANEAMIENTO EN LA COMUNIDAD NATIVA SOPLIN, DISTRITO DE ANDOAS, PROVINCIA DEL DATEM DEL MARAÑON, REGIÓN LORETO	FICHA NORMAL 02	11/10/2016	3,179,614.00	27/09/2021	2,795,804.74	ACTIVO		15/08/2021	30/01/2022	15/09/2021		2,766,300.05	0.00	0.00	LORETO
1634	2328453	364804	MEJORAMIENTO, AMPLIACION DEL SERVICIO DE AGUA POTABLE Y SANEAMIENTO EN LA COMUNIDAD NATIVA SANTA MARIA DE MANCHARI, DISTRITO DE ANDOAS, PROVINCIA DE DATEM DEL MARAÑON, REGION LORETO	FICHA NORMAL 02	14/11/2016	2,580,098.00	27/09/2021	2,146,891.74	ACTIVO		15/08/2021	15/01/2022	16/08/2021		2,061,227.81	34,418.52	5.72	LORETO
1635	2328474	364825	MEJORAMIENTO, AMPLIACION DEL SERVICIO DE AGUA POTABLE Y SANEAMIENTO EN LA COMUNIDAD NATIVA TITIYACU, DISTRITO DE ANDOAS, PROVINCIA DE DATEM DEL MARAÑON, REGION LORETO	FICHA NORMAL 02	12/10/2016	3,142,437.00	27/09/2021	2,691,697.89	ACTIVO		5/05/2021	30/11/2021	8/05/2021		2,574,865.67	25,082.07	100.00	LORETO
1636	2328476	364827	MEJORAMIENTO, AMPLIACION DEL SERVICIO DE AGUA POTABLE Y SANEAMIENTO EN LA COMUNIDAD NATIVA BUENA VISTA, DISTRITO DE ANDOAS, PROVINCIA DE DATEM DEL MARAÑON, REGION LORETO	FICHA NORMAL 02	4/11/2016	2,266,284.00	27/09/2021	2,068,988.75	ACTIVO		20/03/2021	30/12/2021	22/03/2021		2,026,076.80	24,150.00	74.17	LORETO
1637	2328477	364828	MEJORAMIENTO, AMPLIACION DEL SERVICIO DE AGUA POTABLE Y SANEAMIENTO EN LA COMUNIDAD NATIVA NARANJAL PASTAZA, DISTRITO DE ANDOAS, PROVINCIA DE DATEM DEL MARAÑON. REGION LORETO	FICHA NORMAL 02	11/10/2016	2,935,733.00	27/09/2021	2,441,558.22	ACTIVO		15/08/2021	15/01/2022	1/10/2021		2,385,181.50	32,500.00	0.00	LORETO
1638	2332564	371837	MEJORAMIENTO Y AMPLIACIÓN DEL SERVICIO DE AGUA POTABLE Y SANEAMIENTO EN LA CC.NN PIUAYAL DISTRITO DE TROMPETEROS, PROVINCIA DE LORETO, REGIÓN DE LORETO.	FICHA NORMAL 02	22/12/2016	1,785,857.00	25/09/2021	1,789,866.04	ACTIVO		14/06/2021	30/12/2021	14/06/2021		1,727,998.02	31,824.00	34.33	LORETO
1639	2332565	371838	MEJORAMIENTO Y AMPLIACIÓN DEL SERVICIO DE AGUA POTABLE Y SANEAMIENTO EN LA CC.NN DE SAN JOSÉ DE NUEVA ESPERANZA DISTRITO DE TROMPETEROS, PROVINCIA DE LORETO, REGIÓN DE LORETO	FICHA NORMAL 02	15/12/2016	2,295,597.00	25/09/2021	2,071,769.01	ACTIVO		25/03/2021	15/12/2021	25/03/2021		1,999,850.68	33,594.67	85.00	LORETO
1640	2332566	371839	MEJORAMIENTO Y AMPLIACIÓN DEL SERVICIO DE AGUA POTABLE Y SANEAMIENTO EN LA CC.NN SANTA ROSA DISTRITO DE TROMPETEROS, PROVINCIA DE LORETO, REGIÓN DE LORETO	FICHA NORMAL 02	23/12/2016	1,989,685.00	25/09/2021	2,000,772.76	ACTIVO		15/08/2021	15/01/2022	1/10/2021		1,955,459.76	23,200.00	0.00	LORETO
1641	2332568	371841	MEJORAMIENTO Y AMPLIACIÓN DEL SERVICIO DE AGUA POTABLE Y SANEAMIENTO EN LA CC.NN SION DISTRITO DE TROMPETEROS, PROVINCIA DE LORETO, REGIÓN DE LORETO.	FICHA NORMAL 02	7/12/2016	2,626,286.00	27/09/2021	2,583,511.17	ACTIVO		15/08/2021	15/01/2022	1/10/2021		2,498,127.89	32,076.72	23.77	LORETO
1642	2332569	371842	MEJORAMIENTO Y AMPLIACIÓN DEL SERVICIO DE AGUA POTABLE Y SANEAMIENTO EN LA CC.NN NUEVA VALENCIA DISTRITO DE TROMPETEROS, PROVINCIA DE LORETO, REGIÓN DE LORETO	FICHA NORMAL 02	7/12/2016	2,366,085.00	25/09/2021	2,564,199.54	ACTIVO		15/08/2021	15/01/2022	15/09/2021		2,507,052.34	21,900.00	0.00	LORETO
1643	2168995	108231	CONSTRUCCIÓN Y MEJORAMIENTO DEL SISTEMA DE AGUA POTABLE Y LETRINAS DE LAS LOCALIDADES DE CHALACALA ALTA Y CHALACALA BAJA - DISTRITO Y PROVINCIA DE SULLANA - DEPARTAMENTO DE PIURA	FICHA NORMAL 02	30/12/2008	2,406,494.00	28/10/2021	4,928,556.70	ACTIVO		21/07/2012	17/11/2012	21/07/2012		26,055.53	26,055.53	98.45	PIURA
1644	2168847	43410	CONSTRUCCIÓN DEL SISTEMA DE AGUA POTABLE Y SANEAMIENTO BÁSICO DE LA LOCALIDAD DE CHILACO SUR- DISTRITO DE SULLANA - PROVINCIA DE SULLANA - DEPARTAMENTO PIURA	FICHA NORMAL 02	4/01/2011	988,631.00	2/06/2021	2,044,209.48	ACTIVO		20/07/2012	17/10/2012	20/07/2012		0.00	0.00	91.29	PIURA
1645	2168857	108264	CONSTRUCCIÓN DEL SISTEMA DE AGUA POTABLE Y LETRINAS EN LA LOCALIDAD DE SANTA ROSA DE CIENEGUILLO SUR - DISTRITO Y PROVINCIA DE SULLANA - DEPARTAMENTO DE PIURA	FICHA NORMAL 02	30/12/2008	1,622,681.00	28/09/2021	4,699,134.82	ACTIVO		17/11/2018	16/03/2019	17/11/2018		576,436.95	0.00	96.50	PIURA
1646	2191607	278765	MEJORAMIENTO Y AMPLIACION DEL SERVICIO DE AGUA POTABLE, SERVICIO DE ALCANTARILLADO Y TRATAMIENTO DE AGUAS RESIDUALES EN LA CIUDAD DE TAMBO, DISTRITO DE TAMBO, PROVINCIA DE LA MAR - AYACUCHO	FICHA NORMAL 02	10/12/2013	6,973,488.00	25/09/2021	8,417,558.07	ACTIVO		8/01/2018	2/01/2019	8/01/2018		7,425,137.18	13,487.22	84.28	AYACUCHO
1647	2308363	289523	MEJORAMIENTO Y AMPLIACION DEL SERVICIO DE AGUA POTABLE Y SANEAMIENTO EN EL CENTRO POBLADO MENOR SAN JOSE , DISTRITO DE YARINACOCHA - CORONEL PORTILLO - UCAYALI	FICHA NORMAL 02	15/09/2015	9,047,446.00	28/09/2021	9,405,173.01	ACTIVO		30/11/2019	25/08/2020	30/11/2019		6,892,659.20	1,892,257.07	78.38	UCAYALI
1648	2172700	244858	MEJORAMIENTO Y AMPLIACIÓN DE LOS SERVICIOS DE AGUA POTABLE Y SANEAMIENTO BÁSICO DE LA LOCALIDAD DE CERRO EL CASTILLO, DISTRITO YAUTÁN, PROVINCIA CASMA, DEPARTAMENTO ANCASH	FICHA NORMAL 02	11/01/2013	506,931.00	25/11/2014	1,186,216.36	DESACTIVADO PERMANENTE		7/09/2015	4/01/2016	7/09/2015		1,186,216.00	0.00	77.14	ANCASH
1649	2171031	232209	INSTALACION DEL SISTEMA DE AGUA POTABLE Y SANEAMIENTO BASICO DE LA LOCALIDAD DE SAN ANTONIO DE TAYÀ, DISTRITO PAROBAMBA, PROVINCIA POMABAMBA, REGIÓN ANCASH	FICHA NORMAL 02	15/11/2012	788,952.00	15/08/2017	1,365,603.73	DESACTIVADO PERMANENTE		22/06/2015	19/10/2015	22/06/2015		1,365,603.73	0.00	80.33	ANCASH
1650	2170953	239050	INSTALACION DEL SERVICIO DE AGUA POTABLE Y SANEAMIENTO BÁSICO DE LA LOCALIDAD DE COCHABAMBA, DISTRITO SAN LUIS, PROVINCIA CARLOS FERMÍN FITZCARRALD, REGIÓN ANCASH	FICHA NORMAL 02	8/11/2012	1,097,746.00	5/03/2015	2,422,139.00	DESACTIVADO PERMANENTE		8/10/2015	4/02/2016	8/10/2015		2,422,139.00	0.00	94.60	ANCASH
1651	2172693	232499	MEJORAMIENTO Y AMPLIACIÓN DEL SISTEMA DE AGUA POTABLE Y SANEAMIENTO BÁSICO DE LA LOCALIDAD DE POQUIS, DISTRITO DE SAN BERNARDINO, PROVINCIA DE SAN PABLO, DEPARTAMENTO DE CAJAMARCA	FICHA NORMAL 02	12/12/2012	1,435,135.00	12/05/2017	1,871,680.90	DESACTIVADO PERMANENTE		13/11/2017	11/04/2018	13/11/2017		1,871,680.90	0.00	91.33	CAJAMARCA
1652	2171034	231721	INSTALACION DEL SISTEMA DE AGUA POTABLE Y SANEAMIENTO BASICO DE LA LOCALIDAD DE HUAYLLAMPO ALTO-MIRADOR, DISTRITO CASHAPAMPA, PROVINCIA SIHUAS, DEPARTAMENTO ANCASH	FICHA NORMAL 02	8/11/2012	801,902.00	22/09/2016	1,485,742.00	DESACTIVADO PERMANENTE		16/07/2018	12/12/2018	16/07/2018	13/08/2019	1,485,742.11	0.00	100.00	ANCASH
1653	2171001	231178	INSTALACION DEL SERVICIO DE AGUA POTABLE Y SANEAMIENTO BÁSICO DE LAS LOCALIDADES DE PUCAYACU, CHAUCHAS Y ACORMA, DISTRITO SAN LUIS, PROVINCIA CARLOS FERMÍN FITZCARRALD, REGIÓN ANCASH	FICHA NORMAL 02	8/11/2012	809,999.00	13/03/2015	1,830,015.32	DESACTIVADO PERMANENTE		1/09/2015	29/12/2015	1/09/2015	29/02/2016	1,830,015.32	0.00	100.00	ANCASH
1654	2170659	241294	INSTALACION DE LOS SERVICIOS DE AGUA POTABLE Y SANEAMIENTO BASICO DE LA LOCALIDAD DE MARCOPAMPA, DISTRITO DE PARIACOTO, PROVINCIA DE HUARAZ, DEPARTAMENTO DE ANCASH	FICHA NORMAL 02	11/01/2013	750,387.00	17/10/2016	1,391,536.47	DESACTIVADO PERMANENTE		3/08/2018	30/12/2018	3/08/2018	28/02/2019	1,391,536.47	0.00	100.00	ANCASH
1655	2249868	244382	INSTALACION DE LOS SERVICIOS DE AGUA POTABLE Y SANEAMIENTO BÁSICO DE LA LOCALIDAD DE PAMPÀN, DISTRITO DE PARIACOTO, PROVINCIA DE HUARAZ, DEPARTAMENTO DE ANCASH	FICHA NORMAL 02	11/01/2013	1,226,916.00	11/03/2015	1,879,314.00	DESACTIVADO PERMANENTE		1/09/2015	29/12/2015	1/09/2015	21/07/2016	1,879,314.23	0.00	100.00	ANCASH
1656	2171493	241927	MEJORAMIENTO DE LOS SERVICIOS DE AGUA POTABLE Y SANEAMIENTO BÁSICO DE LA LOCALIDAD DE HUAMACCHUCO, DISTRITO YUNGAY, PROVINCIA YUNGAY, DEPARTAMENTO ANCASH	FICHA NORMAL 02	11/01/2013	487,638.00	20/11/2014	1,073,986.38	ACTIVO		5/10/2015	1/02/2016	5/10/2015	29/05/2016	1,073,986.00	0.00	100.00	ANCASH
1657	2170676	241320	INSTALACION DE LOS SERVICIOS DE AGUA POTABLE Y SANEAMIENTO BÁSICO DE LA LOCALIDAD DE SHILLCOP, DISTRITO YUNGAY, PROVINCIA YUNGAY, DEPARTAMENTO ANCASH	FICHA NORMAL 02	11/01/2013	591,370.00	25/11/2014	1,131,278.30	DESACTIVADO PERMANENTE		5/09/2015	2/01/2016	5/09/2015	31/03/2017	1,131,278.00	0.00	100.00	ANCASH
1658	2172702	245288	MEJORAMIENTO Y AMPLIACIÓN DE LOS SERVICIOS DE AGUA POTABLE Y SANEAMIENTO BÁSICO DE LA LOCALIDAD DE LOMA, DISTRITO YUNGAY, PROVINCIA YUNGAY, DEPARTAMENTO ANCASH	FICHA NORMAL 02	11/01/2013	601,409.00	25/11/2014	1,278,164.30	ACTIVO		14/09/2015	11/01/2016	14/09/2015	11/01/2016	1,278,164.00	0.00	100.00	ANCASH
1659	2170952	231234	INSTALACION DEL SERVICIO DE AGUA POTABLE Y SANEAMIENTO BÁSICO DE LA LOCALIDAD DE CHONDABAMBA, DISTRITO ACZO, PROVINCIA ANTONIO RAYMONDI, REGIÓN ANCASH	FICHA NORMAL 02	8/11/2012	962,841.00	5/12/2014	1,366,924.19	ACTIVO		17/08/2015	13/01/2016	17/08/2015	15/04/2016	1,366,924.19	0.00	100.00	ANCASH
1660	2170977	232165	INSTALACION DEL SERVICIO DE AGUA POTABLE Y SANEAMIENTO BASICO DE LA LOCALIDAD DE PILANCO, DISTRITO PAROBAMBA, PROVINCIA POMABAMBA, REGIÓN ANCASH	FICHA NORMAL 02	8/11/2012	561,060.00	3/12/2014	988,062.73	DESACTIVADO PERMANENTE		2/06/2015	30/08/2015	2/06/2015	19/09/2015	988,062.73	0.00	100.00	ANCASH
1661	2172695	241338	MEJORAMIENTO Y AMPLIACION DE LOS SERVICIOS DE AGUA POTABLE Y SANEAMIENTO BÁSICO DE LA LOCALIDAD DE ISCAP, DISTRITO SANTO TORIBIO, PROVINCIA HUAYLAS, DEPARTAMENTO ANCASH	FICHA NORMAL 02	11/01/2013	1,364,795.00	3/12/2014	1,720,094.39	DESACTIVADO PERMANENTE		22/06/2015	19/10/2015	22/06/2015	28/02/2017	1,720,094.00	0.00	100.00	ANCASH
1662	2150953	166259	REHABILITACION, AMPLIACION Y MEJORAMIENTO CONSTRUCCION DEL SISTEMA DE AGUA POTABLE Y SANEAMIENTO BASICO DE LA LOCALIDAD DEL ANEXO COCHA, DISTRITO COLCAMAR, PROVINCIA DE LUYA, DEPARTAMENTO AMAZONAS	FICHA NORMAL 02	2/11/2010	506,613.00	3/12/2014	1,212,395.39	DESACTIVADO PERMANENTE		18/08/2015	15/12/2015	18/08/2015	13/10/2016	1,212,395.00	0.00	100.00	AMAZONAS
1663	2150952	166663	REHABILITACION, AMPLIACION Y MEJORAMIENTO DEL SISTEMA DE AGUA POTABLE Y SANEAMIENTO BASICO DE LA LOCALIDAD DE QUILILLIC, DISTRITO DE COLCAMAR, PROVINCIA DE LUYA, DEPARTAMENTO AMAZONAS	FICHA NORMAL 02	2/11/2010	400,994.00	1/12/2014	1,034,092.97	DESACTIVADO PERMANENTE		17/08/2015	14/12/2015	17/08/2015	23/02/2016	1,034,093.00	0.00	100.00	AMAZONAS
1664	2168899	160659	CONSTRUCCIÓN DEL SISTEMA DE AGUA POTABLE Y SANEAMIENTO BÁSICO DE LA LOCALIDAD DE PEÑA BLANCA, DISTRITO FLORIDA, PROVINCIA BONGARÁ, DEPARTAMENTO DE AMAZONAS	FICHA NORMAL 02	25/08/2010	1,162,859.00	28/11/2014	1,745,714.00	DESACTIVADO PERMANENTE		16/06/2016	12/11/2016	16/06/2016	31/07/2017	1,745,714.00	0.00	100.00	AMAZONAS
1665	2173010	168174	REHABILITACIÓN, AMPLIACIÓN Y MEJORAMIENTO DEL SISTEMA DE AGUA POTABLE Y SANEAMIENTO BÁSICO DE LA LOCALIDAD DE LAS PIÑAS, DISTRITO DE JAMALCA, PROVINCIA UTCUBAMBA, DEPARTAMENTO DE AMAZONAS	FICHA NORMAL 02	12/11/2010	307,544.00	3/12/2014	1,043,431.00	DESACTIVADO PERMANENTE		9/09/2015	6/01/2016	9/09/2015	17/05/2016	1,043,431.00	0.00	100.00	AMAZONAS
1666	2168903	168302	CONSTRUCCIÓN DEL SISTEMA DE AGUA POTABLE Y SANEAMIENTO BÁSICO DE LA LOCALIDAD DE SAN LUIS SAN MARTÍN, DISTRITO JAMALCA, PROVINCIA UTCUBAMBA, DEPARTAMENTO DE AMAZONAS	FICHA NORMAL 02	29/11/2010	447,657.00	10/12/2014	1,196,513.41	DESACTIVADO PERMANENTE		1/09/2015	29/12/2015	1/09/2015	15/02/2016	1,196,513.00	0.00	100.00	AMAZONAS

FIRMA DIGITAL
PERÚ Ministerio de Vivienda, Construcción y Saneamiento
VIVIENDA

Firmado digitalmente por:CALDERON NISHIDA Carlos Hermilio FAU 20504743307 soft
Motivo: Soy el autor del documento
Fecha: 2022/03/15 09:07:35-0500

MVCS
Por: MERA BERRIOS Jose Moises FAU 20504743307 soft
Motivo: Doy V° B°
Fecha: 2022/03/11 09:08:27-0500

MVCS
Por: MIRANDA LEYVA Juan Francisco FAU 20504743307 soft
Motivo: Doy V° B°
Fecha: 2022/03/10 17:30:37-0500

MVCS
Por: CALDERON NISHIDA Carlos Hermilio FAU 20504743307 soft
Motivo: Doy V° B°
Fecha: 2022/03/10 09:53:53-0500

N°	Código único de inversiones	Código SNIP	Nombre de la inversión	Tipo de Formato	Fecha de viabilidad	Monto viable	Fecha de última modificación	Costo actualizado	Estado de la inversión	Fecha de cierre	Fecha programada de Inicio de ejecucion fisica	Fecha programada de Fin de ejecucion fisica	Fecha real de Inicio de ejecucion fisica	Fecha real de Fin de ejecucion fisica	Avance financiero Devengado acumulado	Avance financiero Devengado del Año Vigente	Avance Fisico Real(%)	Departamento
	A	B	C	D	E	F	G	H	I	J								K
1667	2168892	166564	CONSTRUCCION DEL SISTEMA DE AGUA POTABLE Y SANEAMIENTO BASICO DE LA LOCALIDAD DE MIRAFLORES DE LEVANTO, DISTRITO FLORIDA, PROVINCIA BONGARA, DEPARTAMENTO AMAZONAS	FICHA NORMAL 02	2/11/2010	1,309,601.00	3/12/2014	1,717,917.41	DESACTIVADO PERMANENTE		1/09/2015	28/01/2016	1/09/2015	17/04/2016	1,717,917.00	0.00	100.00	AMAZONAS
1668	2168887	168387	CONSTRUCCION DEL SISTEMA DE AGUA POTABLE Y SANEAMIENTO BASICO DE LA LOCALIDAD DE KARPARAYA - DISTRITO PEDRO VILCA APAZA - PROVINCIA SAN ANTONIO DE PUTINA - DEPARTAMENTO PUNO	FICHA NORMAL 02	9/12/2010	347,950.00	14/10/2015	993,284.00	DESACTIVADO PERMANENTE		17/08/2016	14/11/2016	17/08/2016	7/12/2016	993,284.71	0.00	100.00	PUNO
1669	2168885	170789	CONSTRUCCIÓN DEL SISTEMA DE AGUA POTABLE Y SANEAMIENTO BÁSICO DE LA LOCALIDAD DE HUERTACUCHO, DISTRITO PEDRO VILCAPAZA, PROVINCIA SAN ANTONIO DE PUTINA, DEPARTAMENTO PUNO.	FICHA NORMAL 02	13/12/2010	511,252.00	14/10/2015	1,364,761.00	DESACTIVADO PERMANENTE		22/08/2016	19/12/2016	22/08/2016	31/12/2016	1,364,761.96	0.00	100.00	PUNO
1670	2160866	169039	CONSTRUCCION DEL SISTEMA DE AGUA POTABLE Y SANEAMIENTO BASICO DEL CENTRO POBLADO DE ORURO Y COMUNIDAD CAMPESINA DE ORURO SECTOR MURUMURUNI, DISTRITO CRUCERO, PROVINCIA CARABAYA, DEPARTAMENTO DE PUNO	FICHA NORMAL 02	20/12/2010	1,173,606.00	27/09/2021	3,006,175.31	ACTIVO		1/09/2017	29/12/2017	1/09/2017	29/12/2017	2,878,266.47	0.00	100.00	PUNO
1671	2168880	170115	CONSTRUCCION DEL SISTEMA DE AGUA POTABLE Y SANEAMIENTO BASICO DE LA LOCALIDAD DE CENTRAL JANANSAYA, DISTRITO DE QUILCAPUNCU, PROVINCIA DE SAN ANTONIO DE PUTINA. DEPARTAMENTO DE PUNO.	FICHA NORMAL 02	9/12/2010	483,486.00	27/11/2015	1,397,423.16	DESACTIVADO PERMANENTE		10/08/2016	7/12/2016	10/08/2016	15/02/2017	1,397,423.16	0.00	100.00	PUNO
1672	2159948	170953	CONSTRUCCIÓN DEL SISTEMA DE AGUA POTABLE Y SANEAMIENTO BÁSICO DE LA LOCALIDAD DE SAMUCHACA, DISTRITO DE COATA, PROVINCIA PUNO, DEPARTAMENTO DE PUNO	FICHA NORMAL 02	20/12/2010	366,098.00	27/11/2015	1,110,140.02	ACTIVO		1/08/2016	29/10/2016	1/08/2016	21/01/2017	1,045,490.27	0.00	100.00	PUNO
1673	2145688	168440	CONSTRUCCION DEL SISTEMA DE AGUA POTABLE Y SANEAMIENTO BASICO DE LA LOCALIDAD DE TUPALA, DISTRITO DE CAPASO, PROVINCIA DE EL COLLAO, DEPARTAMENTO DE PUNO.	FICHA NORMAL 02	29/11/2010	779,819.00	26/09/2016	2,140,717.08	DESACTIVADO PERMANENTE		14/08/2017	10/01/2018	14/08/2017	20/08/2018	2,140,717.00	0.00	100.00	PUNO
1674	2168919	168419	CONSTRUCCION DEL SISTEMA DE AGUA POTABLE Y SANEAMIENTO BASICO DEL CENTRO POBLADO SAN JUAN DE YARIHUANI, DISTRITO CONDURIRI, PROVINCIA EL COLLAO, DEPARTAMENTO DE PUNO	FICHA NORMAL 02	29/11/2010	873,497.00	28/10/2016	1,825,318.00	DESACTIVADO PERMANENTE		2/08/2017	29/11/2017	2/08/2017	10/02/2018	1,825,318.00	0.00	100.00	PUNO
1675	2168916	170611	CONSTRUCCIÓN DEL SISTEMA DE AGUA POTABLE Y SANEAMIENTO BÁSICO DE LA LOCALIDAD URINSAYA HILATA, DISTRITO INCHUPALLA, PROVINCIA HUANCANÉ, DEPARTAMENTO DE PUNO	FICHA NORMAL 02	13/12/2010	1,046,509.00	30/09/2015	2,388,138.00	DESACTIVADO PERMANENTE		15/08/2016	11/01/2017	15/08/2016	31/01/2017	2,388,138.85	0.00	100.00	PUNO
1676	2145469	168321	CONSTRUCCION DEL SISTEMA DE AGUA POTABLE Y SANEAMIENTO BASICO DE LA LOCALIDAD DE CHOQUELIHUE, DISTRITO DE ROSASPATA, PROVINCIA DE HUANCANE, DEPARTAMENTO DE PUNO	FICHA NORMAL 02	9/12/2010	494,357.00	30/09/2015	1,462,856.00	DESACTIVADO PERMANENTE		7/09/2016	4/01/2017	7/09/2016	13/03/2017	1,462,856.06	0.00	100.00	PUNO
1677	2168996	108246	CONSTRUCCIÓN Y MEJORAMIENTO DEL SISTEMA DE AGUA POTABLE Y LETRINAS DE LAS LOCALIDADES DE DE SANTA ROSA Y SAN VICENTE DE PIEDRA RODADA - DISTRITO Y PROVINCIA DE SULLANA - DEPARTAMENTO DE PIURA	FICHA NORMAL 02	30/12/2008	2,193,181.00	7/11/2019	10,028,834.00	ACTIVO		1/04/2015	27/09/2015	1/04/2015	27/09/2015	9,575,102.22	0.00	100.00	PIURA
1678	2171004	231340	INSTALACION DEL SERVICIO DE AGUA POTABLE Y SANEAMIENTO BÁSICO DEL BARRIO HUALLÁN DEL CENTRO POBLADO PAMPACHACRA, DISTRITO ELEAZAR GUZMÁN BARRÓN, PROVINCIA MARISCAL LUZURIAGA. REGIÓN ANCASH	FICHA NORMAL 02	8/11/2012	812,565.00	18/11/2014	1,249,121.00	DESACTIVADO PERMANENTE		21/07/2015	17/11/2015	21/07/2015	22/04/2016	1,249,121.00	0.00	100.00	ANCASH
1679	2170998	231610	INSTALACION DEL SERVICIO DE AGUA POTABLE Y SANEAMIENTO BASICO DE LA LOCALIDAD DE YERBABUENA, DISTRITO YANAMA, PROVINCIA YUNGAY, REGION ANCASH	FICHA NORMAL 02	8/11/2012	714,255.00	20/11/2014	1,145,583.72	DESACTIVADO PERMANENTE		1/08/2015	28/11/2015	1/08/2015	13/02/2016	1,145,584.00	0.00	100.00	ANCASH
1680	2170978	231588	INSTALACION DEL SERVICIO DE AGUA POTABLE Y SANEAMIENTO BASICO DE LA LOCALIDAD DE PIRCAY, DISTRITO LLUMPA, PROVINCIA MARISCAL LUZURIAGA, REGION ANCASH	FICHA NORMAL 02	8/11/2012	921,180.00	18/11/2014	1,405,780.00	DESACTIVADO PERMANENTE		3/08/2015	30/12/2015	3/08/2015	16/05/2016	1,336,163.71	0.00	100.00	ANCASH
1681	2172743	231744	MEJORAMIENTO Y AMPLIACIÓN DEL SERVICIO DE AGUA POTABLE E INSTALACIÓN DEL SANEAMIENTO BASICO DE LA LOCALIDAD DE QUINGAO, DISTRITO RAGASH, PROVINCIA SIHUAS, DEPARTAMENTO ANCASH.	FICHA NORMAL 02	8/11/2012	807,295.00	28/11/2014	1,205,486.00	DESACTIVADO PERMANENTE		3/08/2015	30/11/2015	3/08/2015	30/09/2016	1,205,486.00	0.00	100.00	ANCASH
1682	2168911	173095	CONSTRUCCION DEL SISTEMA DE AGUA POTABLE Y SANEAMIENTO BÁSICO DE LA LOCALIDAD DEL ANEXO LAS PALMAS, DISTRITO JUMBILLA, PROVINCIA BONGARÁ, DEPARTAMENTO DE AMAZONAS	FICHA NORMAL 02	4/02/2011	973,766.00	10/08/2021	1,452,842.92	CERRADO	26/10/2021	18/08/2015	14/01/2016	18/08/2015	12/05/2016	1,470,014.30	0.00	100.00	AMAZONAS
1683	2170961	231553	INSTALACION DEL SERVICIO DE AGUA POTABLE Y SANEAMIENTO BÁSICO DE LA LOCALIDAD DE LA TRINIDAD-QUIHUAN, DISTRITO DE LA MERCED, PROVINCIA DE AIJA, DEPARTAMENTO DE ANCASH	FICHA NORMAL 02	8/11/2012	1,024,528.00	20/11/2014	1,518,319.20	DESACTIVADO PERMANENTE		5/10/2015	2/03/2016	5/10/2015	22/04/2016	1,517,756.79	0.00	100.00	ANCASH
1684	2189484	258145	MEJORAMIENTO Y AMPLIACIÓN DEL SERVICIO DE AGUA POTABLE Y DISPOSICIÓN SANITARIA DE EXCRETAS EN LAS PARCIALIDADES VAQUERIA Y BUENA VISTA, DISTRITO HUACULLANI - CHUCUITO - PUNO	FICHA NORMAL 02	15/07/2013	2,906,674.00	23/09/2021	1,919,320.92	ACTIVO		3/10/2016	1/03/2017	3/10/2016	6/11/2017	1,901,943.73	6,207.00	100.00	PUNO
1685	2189504	257933	MEJORAMIENTO DEL SERVICIO DE AGUA POTABLE Y DISPOSICIÓN SANITARIA DE EXCRETAS EN EL SECTOR ALTO ALIANZA DE LA COMUNIDAD CAMPESINA CHACCOCOLLO, DISTRITO DE KELLUYO - CHUCUITO - PUNO	FICHA NORMAL 02	22/07/2013	2,085,853.00	23/09/2021	1,961,755.53	ACTIVO		5/12/2016	3/05/2017	5/12/2016	31/07/2018	1,944,386.48	6,653.00	100.00	PUNO
1686	2172775	166945	MEJORAMIENTO Y AMPLIACION DEL SISTEMA DE AGUA POTABLE Y SANEAMIENTO BASICO DE LA LOCALIDAD DE COLMATA, DISTRITO DE LUYA, PROVINCIA DE LUYA, DEPARTAMENTO AMAZONAS.	FICHA NORMAL 02	2/11/2010	514,532.00	1/12/2014	1,284,133.56	DESACTIVADO PERMANENTE		2/11/2016	1/03/2017	2/11/2016	10/10/2017	1,284,133.56	0.00	100.00	AMAZONAS
1687	2199702	285226	INSTALACION DEL SERVICIO DE AGUA POTABLE Y SANEAMIENTO EN EL CASERIO HIERBAS BUENAS (YERBAS BUENAS), DISTRITO DE CAMPOVERDE, PROVINCIA DE CORONEL PORTILLO, UCAYALI	FICHA NORMAL 02	12/06/2014	2,578,925.00	1/07/2020	1,867,412.37	ACTIVO		25/07/2016	21/12/2016	25/07/2016	4/02/2017	1,834,991.73	0.00	100.00	UCAYALI
1688	2178849	254678	MEJORAMIENTO Y AMPLIACION DEL SISTEMA DE AGUA POTABLE E INSTALACION DE UNIDADES BASICAS DE SANEAMIENTO(UBS) EN LA LOCALIDAD DE CANAL, DISTRITO DE SAMUGARI, PROVINCIA DE LA MAR - AYACUCHO	FICHA NORMAL 02	11/06/2013	4,989,572.00	23/09/2021	4,650,485.69	ACTIVO		18/09/2017	15/04/2018	18/09/2017	25/09/2018	4,614,666.57	0.00	100.00	AYACUCHO
1689	2178839	252321	MEJORAMIENTO Y AMPLIACION DEL SERVICIO DE AGUA POTABLE E INSTALACION DE UNIDADES BASICAS DE SANEAMIENTO (UBS) EN LA LOCALIDAD DE CCOCHCCA, DISTRITO DE TAMBO, PROVINCIA DE LA MAR - AYACUCHO	FICHA NORMAL 02	3/06/2013	3,824,868.00	23/09/2021	3,906,215.77	ACTIVO		18/09/2017	16/03/2018	18/09/2017	23/06/2018	3,889,815.66	0.00	100.00	AYACUCHO
1690	2196740	288824	INSTALACION DEL SERVICIO DE AGUA POTABLE Y SANEAMIENTO EN LA CC.NN. SANTA TERESITA DE CASHIBO (SANTA TERESITA), DISTRITO DE YARINACOCHA, PROVINCIA DE CORONEL PORTILLO, UCAYALI	FICHA NORMAL 02	19/05/2014	2,755,494.00	16/10/2020	1,786,911.05	ACTIVO		15/07/2016	11/12/2016	15/07/2016	10/09/2017	1,886,592.13	0.00	100.00	UCAYALI
1691	2194450	283782	INSTALACION DEL SERVICIO DE AGUA POTABLE Y SANEAMIENTO EN EL CASERIO 07 DE JUNIO , DISTRITO DE YARINACOCHA - CORONEL PORTILLO - UCAYALI	FICHA NORMAL 02	10/04/2014	1,775,274.00	2/10/2020	1,529,866.97	CERRADO	17/09/2021	19/10/2015	15/04/2016	19/10/2015	27/04/2016	1,621,207.47	0.00	100.00	UCAYALI
1692	2170663	240844	INSTALACION DE LOS SERVICIOS DE AGUA POTABLE Y SANEAMIENTO BÁSICO DE LA LOCALIDAD DE COLCAP, DISTRITO DE CACERES DEL PERU, PROVINCIA DEL SANTA, DEPARTAMENTO ANCASH	FICHA NORMAL 02	11/01/2013	943,989.00	5/03/2015	1,849,821.00	DESACTIVADO PERMANENTE		14/09/2015	10/02/2016	14/09/2015	10/05/2016	1,849,821.00	0.00	100.00	ANCASH
1693	2170671	245391	INSTALACION DE LOS SERVICIOS DE AGUA POTABLE Y SANEAMIENTO BÁSICO DE LA LOCALIDAD DE QUIAN, DISTRITO DE CULEBRAS, PROVINCIA DE HUARMEY, DEPARTAMENTO ANCASH	FICHA NORMAL 02	11/01/2013	768,997.00	12/12/2014	1,227,495.21	DESACTIVADO PERMANENTE		14/09/2015	11/01/2016	14/09/2015	18/05/2016	1,227,495.00	0.00	100.00	ANCASH
1694	2172701	244265	MEJORAMIENTO Y AMPLIACIÓN DE LOS SERVICIOS DE AGUA POTABLE Y SANEAMIENTO BÁSICO DE LA LOCALIDAD DE COCHAMARCA, DISTRITO CARAZ, PROVINCIA HUAYLAS, DEPARTAMENTO ANCASH	FICHA NORMAL 02	11/01/2013	1,269,354.00	25/03/2015	1,757,035.00	DESACTIVADO PERMANENTE		2/11/2015	29/02/2016	2/11/2015	25/05/2016	1,757,035.00	0.00	100.00	ANCASH
1695	2171496	246464	MEJORAMIENTO DE LOS SERVICIOS DE AGUA POTABLE Y SANEAMIENTO BÁSICO DE LAS LOCALIDADES DE PUNANP - SANTA ROSA - HUANCAP, DISTRITO QUILLO, PROVINCIA YUNGAY, DEPARTAMENTO DE ANCASH	FICHA NORMAL 02	11/01/2013	1,513,263.00	12/12/2014	2,499,981.86	DESACTIVADO PERMANENTE		9/10/2015	6/03/2016	9/10/2015	30/07/2016	2,499,981.86	0.00	100.00	ANCASH
1696	2172784	232692	MEJORAMIENTO Y AMPLIACIÓN DEL SISTEMA DE AGUA POTABLE Y SANEAMIENTO BÁSICO DE LA LOCALIDAD DEL SIENQUE DISTRITO SANTA CRUZ DE TOLEDO, PROVINCIA DE CONTUMAZÁ, DEPARTAMENTO DE CAJAMARCA	FICHA NORMAL 02	8/11/2012	1,245,627.00	23/12/2015	1,730,366.55	DESACTIVADO PERMANENTE		10/08/2017	7/12/2017	10/08/2017	26/09/2018	1,730,366.00	0.00	100.00	CAJAMARCA
1697	2153862	167847	MEJORAMIENTO Y AMPLIACIÓN DEL SISTEMA DE AGUA POTABLE Y SANEAMIENTO BÁSICO DE LA LOCALIDAD DE ISCAYAPI, DISTRITO ARAPA, PROVINCIA AZÁNGARO, DEPARTAMENTO DE PUNO	FICHA NORMAL 02	8/11/2010	616,376.00	22/12/2015	1,420,189.00	DESACTIVADO PERMANENTE		2/08/2017	29/11/2017	2/08/2017	23/02/2018	1,420,189.00	0.00	100.00	PUNO
1698	2172716	233146	MEJORAMIENTO Y AMPLIACIÓN DEL SISTEMA DE AGUA Y SANEAMIENTO BÁSICO DE LA LOCALIDAD DE OGORIZ, DISTRITO DE SAN JUAN, PROVINCIA DE CAJAMARCA - DEPARTAMENTO DE CAJAMARCA	FICHA NORMAL 02	12/12/2012	1,293,554.00	23/12/2015	1,769,121.04	DESACTIVADO PERMANENTE		8/01/2018	7/05/2018	8/01/2018	16/06/2018	1,769,121.00	0.00	100.00	CAJAMARCA
1699	2172783	233932	MEJORAMIENTO Y AMPLIACIÓN DEL SISTEMA DE AGUA POTABLE Y SANEAMIENTO BÁSICO DE LA LOCALIDAD DE TALLAMBO, DISTRITO DE OXAMARCA, PROVINCIA DE CELENDÍN DEPARTAMENTO DE CAJAMARCA	FICHA NORMAL 02	12/12/2012	1,729,787.00	23/12/2015	2,329,317.86	DESACTIVADO PERMANENTE		25/07/2017	21/12/2017	25/07/2017	24/11/2018	2,329,317.86	0.00	100.00	CAJAMARCA
1700	2172772	234012	MEJORAMIENTO Y AMPLIACIÓN DEL SISTEMA DE AGUA POTABLE Y SANEAMIENTO BÁSICO DE LA LOCALIDAD DE CACHILGÓN, DISTRITO DE SAN JUAN, PROVINCIA DE CAJAMARCA, DEPARTAMENTO DE CAJAMARCA	FICHA NORMAL 02	8/11/2012	1,492,661.00	6/04/2016	2,311,297.00	DESACTIVADO PERMANENTE		14/08/2017	10/01/2018	14/08/2017	8/06/2018	2,311,297.00	0.00	100.00	CAJAMARCA
1701	2316135	353412	AMPLIACION, MEJORAMIENTO DEL SISTEMA DE AGUA POTABLE Y SANEAMIENTO BASICO EN LA COMUNIDAD CAMPESINA DE CHONTAHUILLQUE, DISTRITO DE CHALLHUAHUACHO, PROVINCIA DE COTABAMBAS, DEPARTAMENTO DE APURIMAC	FICHA NORMAL 02	16/09/2016	1,946,935.00	3/12/2018	1,670,279.36	ACTIVO		17/08/2017	13/01/2018	17/08/2017	31/10/2018	1,670,937.26	0.00	100.00	APURIMAC
1702	2170970	236486	INSTALACION DEL SERVICIO DE AGUA POTABLE Y SANEAMIENTO BÁSICO DE LA LOCALIDAD DE PACHAVILCA, DISTRITO HUAYLLABAMBA, PROVINCIA SIHUAS, REGIÓN ANCASH	FICHA NORMAL 02	15/11/2012	1,057,359.00	31/03/2015	1,667,997.00	DESACTIVADO PERMANENTE		4/11/2016	3/03/2017	4/11/2016	30/11/2021	1,667,997.00	0.00	100.00	ANCASH

FIRMA DIGITAL
PERÚ Ministerio de Vivienda, Construcción y Saneamiento
VIVIENDA

Firmado digitalmente por:CALDERON NISHIDA Carlos Hermilio FAU 20504743307 soft
Motivo: Soy el autor del documento
Fecha: 2022/03/15 09:07:35-0500

MVCS
Por: MERA BERRIOS Jose Moises FAU 20504743307 soft
Motivo: Doy V° B°
Fecha: 2022/03/11 09:08:27-0500

MVCS
Por: MIRANDA LEYVA Juan Francisco FAU 20504743307 soft
Motivo: Doy V° B°
Fecha: 2022/03/10 17:30:37-0500

MVCS
Por: CALDERON NISHIDA Carlos Hermilio FAU 20504743307 soft
Motivo: Doy V° B°
Fecha: 2022/03/10 09:53:53-0500

N°	Código único de inversiones	Código SNIP	Nombre de la inversión	Tipo de Formato	Fecha de viabilidad	Monto viable	Fecha de última modificación	Costo actualizado	Estado de la inversión	Fecha de cierre	Fecha programada de Inicio de ejecucion fisica	Fecha programada de Fin de ejecucion fisica	Fecha real de Inicio de ejecucion fisica	Fecha real de Fin de ejecucion fisica	Avance financiero Devengado acumulado	Avance financiero Devengado del Año Vigente	Avance Fisico Real(%)	Departamento
	A	B	C	D	E	F	G	H	I	J								K
1703	2170993	236457	INSTALACION DEL SERVICIO DE AGUA POTABLE Y SANEAMIENTO BÁSICO DE LA LOCALIDAD DE TÚPAC AMARU, DISTRITO HUAYLLABAMBA, PROVINCIA SIHUAS, REGIÓN ANCASH	FICHA NORMAL 02	15/11/2012	975,076.00	10/04/2015	1,207,476.43	DESACTIVADO PERMANENTE		14/09/2016	11/01/2017	14/09/2016	31/12/2016	1,207,476.43	0.00	100.00	ANCASH
1704	2089266	93241	REHABILITACION, MEJORAMIENTO Y AMPLIACION DE LOS SISTEMAS DE AGUA Y SANEAMIENTO DE LA LOCALIDAD DE SICCHEZ, DISTRITO DE SICCHEZ, PROVINCIA DE AYABACA - DEPARTAMENTO DE PIURA	FICHA NORMAL 02	28/08/2008	1,219,578.00	3/12/2018	1,695,979.25	ACTIVO		23/04/2018	14/12/2018	23/04/2018	14/12/2018	1,585,849.85	20,000.00	100.00	PIURA
1705	2521069	33869	AGUA Y SANEAMIENTO LA SOCCHA PRONASAR (CONST)	FICHA NORMAL 02	1/12/2005	228,671.00	7/07/2021	309,085.57	ACTIVO		16/07/2011	13/10/2011	16/07/2011		0.00	0.00	0.00	PIURA
1706	2521070	33873	AGUA Y SANEAMIENTO VILELAPAMPA PRONASAR (CONST)	FICHA NORMAL 02	1/12/2005	159,872.00		159,872.00	DESACTIVADO PERMANENTE		16/07/2011	13/10/2011	16/07/2011		0.00	0.00	0.00	PIURA
1707	2521071	33862	AGUA Y SANEAMIENTO "RODRIGUEZ DE MENDOZA" (CONST.)	FICHA NORMAL 02	12/12/2005	174,986.00		174,986.00	DESACTIVADO PERMANENTE		16/07/2011	13/10/2011	16/07/2011		0.00	0.00	0.00	PIURA
1708	2168902	166961	CONSTRUCCION DEL SISTEMA DE AGUA POTABLE Y SANEAMIENTO BASICO DE LA LOCALIDAD DE SAN LORENZO, DISTRITO FLORIDA, PROVINCIA BONGARA, DEPARTAMENTO AMAZONAS	FICHA NORMAL 02	2/11/2010	755,791.00	28/09/2016	1,460,350.00	DESACTIVADO PERMANENTE		3/05/2016	29/09/2016	3/05/2016	23/10/2016	1,460,349.51	0.00	100.00	AMAZONAS
1709	2170664	244531	INSTALACION DE LOS SERVICIOS DE AGUA POTABLE Y SANEAMIENTO BASICO DE LA LOCALIDAD DE CONOPA, DISTRITO CARAZ, PROVINCIA HUAYLAS, DEPARTAMENTO ANCASH	FICHA NORMAL 02	11/01/2013	1,046,318.00	28/09/2016	1,785,304.57	DESACTIVADO PERMANENTE		13/08/2018	9/01/2019	13/08/2018	23/02/2019	1,785,304.57	0.00	100.00	ANCASH
1710	2317044	354263	AMPLIACION Y MEJORAMIENTO DEL SERVICIO DE AGUA POTABLE Y SANEAMIENTO BASICO EN LA COMUNIDAD CAMPESINA DE LLAMAHUIRE, SECTORES DE YANAMA, HUAYCCOHUASI, QINQO PAMPA Y LLAMAHUIRE CENTRO, DISTRITO DE CHALLHUAHUACHO, PROVINCIA DE COTABAMBAS, DEPARTAMENTO DE APURIMAC	FICHA NORMAL 02	21/11/2016	1,882,887.00	3/12/2018	1,577,940.48	ACTIVO		9/01/2018	8/05/2018	9/01/2018	6/10/2018	1,594,940.48	0.00	100.00	APURIMAC
1711	2316024	353298	MEJORAMIENTO, AMPLIACION DEL SISTEMA DE AGUA POTABLE Y SANEAMIENTO BASICO EN LA COMUNIDAD CAMPESINAS DE ANTA ANTA, DISTRITO DE CHALLHUAHUACHO, PROVINCIA DE COTABAMBAS, DEPARTAMENTO DE APURIMAC	FICHA NORMAL 02	16/09/2016	2,202,283.00	29/09/2021	2,137,366.42	ACTIVO		1/12/2017	29/04/2018	1/12/2017	29/12/2018	2,195,332.22	0.00	100.00	APURIMAC
1712	2170662	228201	INSTALACION DE LOS SERVICIOS DE AGUA POTABLE Y SANEAMIENTO BASICO DE LA LOCALIDAD DE BRICEÑO - DISTRITO DE MOTUPE - PROVINCIA LAMBAYEQUE, DEPARTAMENTO DE LAMBAYEQUE	FICHA NORMAL 02	8/11/2012	1,057,476.00	15/08/2016	1,889,996.28	DESACTIVADO PERMANENTE		23/04/2018	20/08/2018	23/04/2018	30/09/2018	1,889,996.28	0.00	100.00	LAMBAYEQUE
1713	2328451	364802	MEJORAMIENTO, AMPLIACION DEL SERVICIO DE AGUA POTABLE Y SANEAMIENTO EN LA COMUNIDAD NATIVA NUEVA ESPERANZA, DISTRITO DE ANDOAS, PROVINCIA DE DATEM DEL MARAÑON, REGION LORETO	FICHA NORMAL 02	4/11/2016	2,225,823.00	27/09/2021	1,685,722.47	ACTIVO		10/06/2019	7/09/2019	10/06/2019		1,639,815.79	0.00	77.96	LORETO
1714	2328474	364825	MEJORAMIENTO, AMPLIACION DEL SERVICIO DE AGUA POTABLE Y SANEAMIENTO EN LA COMUNIDAD NATIVA TITIYACU, DISTRITO DE ANDOAS, PROVINCIA DE DATEM DEL MARAÑON, REGION LORETO	FICHA NORMAL 02	12/10/2016	3,142,437.00	27/09/2021	2,691,697.89	ACTIVO		8/05/2021	4/10/2021	8/05/2021		2,574,865.67	25,082.07	62.00	LORETO
1715	2328476	364827	MEJORAMIENTO, AMPLIACION DEL SERVICIO DE AGUA POTABLE Y SANEAMIENTO EN LA COMUNIDAD NATIVA BUENA VISTA, DISTRITO DE ANDOAS, PROVINCIA DE DATEM DEL MARAÑON, REGION LORETO	FICHA NORMAL 02	4/11/2016	2,266,284.00	27/09/2021	2,068,988.75	ACTIVO		22/03/2021	19/07/2021	22/03/2021		2,026,076.80	24,150.00	74.17	LORETO
1716	2328452	364803	MEJORAMIENTO, AMPLIACION DEL SERVICIO DE AGUA POTABLE Y SANEAMIENTO EN LA COMUNIDAD NATIVA SOPLIN, DISTRITO DE ANDOAS, PROVINCIA DEL DATEM DEL MARAÑON, REGIÓN LORETO	FICHA NORMAL 02	11/10/2016	3,179,614.00	27/09/2021	2,795,804.74	ACTIVO						2,766,300.05	0.00	0.00	LORETO
1717	2328453	364804	MEJORAMIENTO, AMPLIACION DEL SERVICIO DE AGUA POTABLE Y SANEAMIENTO EN LA COMUNIDAD NATIVA SANTA MARIA DE MANCHARI, DISTRITO DE ANDOAS, PROVINCIA DE DATEM DEL MARAÑON, REGION LORETO	FICHA NORMAL 02	14/11/2016	2,580,098.00	27/09/2021	2,146,891.74	ACTIVO		16/08/2021	13/12/2021	16/08/2021		2,061,227.81	34,418.52	5.72	LORETO
1718	2332564	371837	MEJORAMIENTO Y AMPLIACIÓN DEL SERVICIO DE AGUA POTABLE Y SANEAMIENTO EN LA CC.NN PIUAYAL DISTRITO DE TROMPETEROS, PROVINCIA DE LORETO, REGIÓN DE LORETO.	FICHA NORMAL 02	22/12/2016	1,785,857.00	25/09/2021	1,789,866.04	ACTIVO		14/06/2021	10/11/2021	14/06/2021		1,727,998.02	31,824.00	34.33	LORETO
1719	2332569	371842	MEJORAMIENTO Y AMPLIACIÓN DEL SERVICIO DE AGUA POTABLE Y SANEAMIENTO EN LA CC.NN NUEVA VALENCIA DISTRITO DE TROMPETEROS, PROVINCIA DE LORETO, REGIÓN DE LORETO	FICHA NORMAL 02	7/12/2016	2,366,085.00	25/09/2021	2,564,199.54	ACTIVO						2,507,052.34	21,900.00	0.00	LORETO
1720	2332566	371839	MEJORAMIENTO Y AMPLIACIÓN DEL SERVICIO DE AGUA POTABLE Y SANEAMIENTO EN LA CC.NN SANTA ROSA DISTRITO DE TROMPETEROS, PROVINCIA DE LORETO, REGIÓN DE LORETO	FICHA NORMAL 02	23/12/2016	1,989,685.00	25/09/2021	2,000,772.76	ACTIVO						1,955,459.76	23,200.00	0.00	LORETO
1721	2332568	371841	MEJORAMIENTO Y AMPLIACIÓN DEL SERVICIO DE AGUA POTABLE Y SANEAMIENTO EN LA CC.NN SION DISTRITO DE TROMPETEROS, PROVINCIA DE LORETO, REGIÓN DE LORETO.	FICHA NORMAL 02	7/12/2016	2,626,286.00	27/09/2021	2,583,511.17	ACTIVO		1/10/2021	27/02/2022	1/10/2021		2,498,127.89	32,076.72	23.77	LORETO
1722	2332565	371838	MEJORAMIENTO Y AMPLIACIÓN DEL SERVICIO DE AGUA POTABLE Y SANEAMIENTO EN LA CC.NN DE SAN JOSÉ DE NUEVA ESPERANZA DISTRITO DE TROMPETEROS, PROVINCIA DE LORETO, REGIÓN DE LORETO	FICHA NORMAL 02	15/12/2016	2,295,597.00	25/09/2021	2,071,769.01	ACTIVO		25/03/2021	22/07/2021	25/03/2021		1,999,850.68	33,594.67	85.00	LORETO
1723	2328477	364828	MEJORAMIENTO, AMPLIACION DEL SERVICIO DE AGUA POTABLE Y SANEAMIENTO EN LA COMUNIDAD NATIVA NARANJAL PASTAZA, DISTRITO DE ANDOAS, PROVINCIA DE DATEM DEL MARAÑON, REGION LORETO	FICHA NORMAL 02	11/10/2016	2,935,733.00	27/09/2021	2,441,558.22	ACTIVO						2,385,181.50	32,500.00	0.00	LORETO
1724	2168904	170411	CONSTRUCCIÓN DEL SISTEMA DE AGUA POTABLE Y SANEAMIENTO BÁSICO DE LA LOCALIDAD DE SANTA ROSA DE HUAYRAPATA, DISTRITO INCHUPALLA, PROVINCIA HUANCANÉ, DEPARTAMENTO DE PUNO	FICHA NORMAL 02	13/12/2010	730,577.00	17/10/2016	1,888,435.20	DESACTIVADO PERMANENTE		2/10/2017	28/02/2018	2/10/2017	23/11/2018	1,888,436.00	0.00	100.00	PUNO
1725	2168873	169565	CONSTRUCCION DEL SISTEMA DE AGUA POTABLE Y SANEAMIENTO BASICO DE LA LOCALIDAD DE AJJATIRA, DISTRITO DE PEDRO VILCA APAZA, PROVINCIA DE SAN ANTONIO DE PUTINA, DEPARTAMENTO DE PUNO	FICHA NORMAL 02	14/12/2010	648,527.00	5/10/2016	1,460,379.00	DESACTIVADO PERMANENTE		6/06/2018	3/09/2018	6/06/2018	15/10/2018	1,460,379.49	0.00	100.00	PUNO
1726	2289947	292966	MEJORAMIENTO Y AMPLIACION DEL SERVICIO DE AGUA POTABLE E INSTALACION DEL SERVICIO DE SANEAMIENTO BASICO EN EL CENTRO POBLADO FLOR DE CAFE , DISTRITO DE SHAMBOYACU - PICOTA - SAN MARTIN	FICHA NORMAL 02	19/03/2015	2,569,373.00	27/09/2021	3,097,057.90	ACTIVO		10/08/2021	16/01/2022	10/08/2021		2,851,223.90	14,260.00	47.60	SAN MARTIN
1727	2327555	363993	MEJORAMIENTO Y AMPLIACION DEL SISTEMA DE SANEAMIENTO BASICO EN EL SECTOR CHINCHA DE LA COMUNIDAD CAMPESINA PFULLPURI PUENTE COYO USCAMARCA Y EN EL ANEXO HUAYLLAPATA DE LA COMUNIDAD CAMPESINA DE MELLOTOTORA COLCA HUAYLLAPATA DEL DISTRITO DE SANTO TOMAS, PROVINCIA DE CHUMBIVILCAS - CUSCO	FICHA NORMAL 02	9/11/2016	1,230,362.00	28/09/2021	2,748,018.34	ACTIVO		11/01/2021	9/06/2021	11/01/2021		2,771,709.84	0.00	92.25	CUSCO
1728	2449471	2449471	MEJORAMIENTO Y AMPLIACION DEL SISTEMA DE AGUA Y SANEAMIENTO DEL ANEXO DE PUMAPUJIO DE LA COMUNIDAD DE CANCAHUANI DEL DISTRITO DE CAPACMARCA - PROVINCIA DE CHUMBIVILCAS - DEPARTAMENTO DE CUSCO	PROYECTO	1/06/2019	3,555,784.74	29/10/2021	2,457,129.80	ACTIVO		2/12/2020	30/04/2021	2/12/2020	30/10/2021	2,435,529.80	0.00	100.00	CUSCO
1729	2145329	170161	CONSTRUCCION DEL SISTEMA DE AGUA POTABLE Y SANEAMIENTO BASICO EN EL CENTRO POBLADO DE TINCOPALCA, DISTRITO CABANILLAS, PROVINCIA SAN ROMAN, DEPARTAMENTO DE PUNO	FICHA NORMAL 02	23/12/2010	706,298.00	20/05/2015	2,802,665.00	ACTIVO		14/07/2014	9/01/2015	14/07/2014	19/06/2015	2,086,704.41	0.00	100.00	PUNO
1730	2145330	169536	CONSTRUCCIÓN DEL SISTEMA DE AGUA POTABLE Y SANEAMIENTO BÁSICO DE LA COMUNIDAD DE TOROYA, DISTRITO DE CABANILLAS, PROVINCIA SAN ROMÁN, DEPARTAMENTO DE PUNO	FICHA NORMAL 02	20/12/2010	444,294.00	24/04/2015	1,820,230.00	ACTIVO		14/07/2014	9/01/2015	14/07/2014	19/06/2015	1,415,980.82	0.00	100.00	PUNO
1731	2145331	169805	CONSTRUCCIÓN DEL SISTEMA DE AGUA POTABLE Y SANEAMIENTO BÁSICO DE LA LOCALIDAD DE TAYATAYA- DISTRITO DE CABANILLAS - PROVINCIA DE SAN ROMÁN - DEPARTAMENTO PUNO	FICHA NORMAL 02	14/12/2010	669,988.00	21/04/2015	2,597,575.00	ACTIVO		14/07/2014	9/01/2015	14/07/2014	19/06/2015	2,178,625.42	0.00	100.00	PUNO
1732	2146797	170727	CONSTRUCCIÓN DEL SISTEMA DE AGUA POTABLE Y SANEAMIENTO BÁSICO DE LA COMUNIDAD DE TARAPOTO, DISTRITO HUACULLANI, PROVINCIA CHUCUITO, DEPARTAMENTO DE PUNO	FICHA NORMAL 02	13/12/2010	806,494.00	6/05/2015	2,643,896.00	ACTIVO		14/07/2014	9/01/2015	14/07/2014	7/08/2015	1,819,098.85	0.00	100.00	PUNO
1733	2146801	168042	CONSTRUCCION DEL SISTEMA DE AGUA POTABLE Y SANEAMIENTO DE LA COMUNIDAD DE ANCOMARCA, DISTRITO DE HUACULLANI, PROVINCIA DE CHUCUITO, DEPARTAMENTO DE PUNO	FICHA NORMAL 02	29/11/2010	691,645.00	21/04/2015	2,364,818.00	ACTIVO		14/07/2014	9/01/2015	14/07/2014	7/08/2015	1,675,769.53	0.00	100.00	PUNO
1734	2147875	168259	CONSTRUCCIÓN DEL SISTEMA DE AGUA POTABLE Y SANEAMIENTO BÁSICO DEL CENTRO POBLADO YOROHOCO, DISTRITO HUACULLANI, PROVINCIA CHUCUITO, DEPARTAMENTO DE PUNO.	FICHA NORMAL 02	16/11/2010	872,548.00	20/05/2015	3,210,885.00	ACTIVO		14/07/2014	9/01/2015	14/07/2014	7/08/2015	2,048,367.38	0.00	100.00	PUNO
1735	2160184	167964	REHABILITACIÓN, AMPLIACIÓN Y MEJORAMIENTO DEL SISTEMA DE AGUA POTABLE Y SANEAMIENTO BÁSICO DE LA LOCALIDAD DE THUNUHUAYA - DISTRITO ACORA - PROVINCIA PUNO - DEPARTAMENTO PUNO	FICHA NORMAL 02	8/11/2010	609,499.00	24/04/2015	2,451,568.00	ACTIVO		14/07/2014	9/01/2015	14/07/2014	19/06/2015	1,859,876.32	0.00	100.00	PUNO
1736	2160185	170710	CONSTRUCCION DEL SISTEMA DE AGUA POTABLE Y SANEAMIENTO BASICO DE LA LOCALIDAD DE ISCAPATAZA, DISTRITO DE ACORA, PROVINCIA DE PUNO, DEPARTAMENTO DE PUNO	FICHA NORMAL 02	13/12/2010	432,949.00	5/05/2015	1,735,582.00	ACTIVO		14/07/2014	9/01/2015	14/07/2014	19/06/2015	1,381,078.87	0.00	100.00	PUNO
1737	2168158	249390	AMPLIACION Y MEJORAMIENTO DEL SISTEMA DE AGUA E INSTALACION DE UNIDADES BASICAS DE SANEAMIENTO DE LA LOCALIDAD DE CHIHUARQUE , DISTRITO DE HUANCARAMA - ANDAHUAYLAS - APURIMAC	FICHA NORMAL 02	4/02/2013	2,377,900.00	8/08/2019	1,708,637.17	CERRADO	8/08/2019	4/04/2016	1/08/2016	4/04/2016	21/04/2017	1,727,070.93	0.00	100.00	APURIMAC
1738	2168161	249296	AMPLIACION Y MEJORAMIENTO DEL SISTEMA DE AGUA E INSTALACION DE UNIDADES BASICAS DE SANEAMIENTO DE LA LOCALIDAD DE HAPURO , DISTRITO DE HAQUIRA - COTABAMBAS - APURIMAC	FICHA NORMAL 02	6/03/2013	2,068,140.00	12/11/2019	1,710,499.90	CERRADO	12/11/2019	18/04/2016	15/08/2016	18/04/2016	14/08/2017	1,771,210.93	0.00	100.00	APURIMAC

FIRMA DIGITAL
PERÚ Ministerio de Vivienda, Construcción y Saneamiento
VIVIENDA

Firmado digitalmente por:CALDERON NISHIDA Carlos Hermilio FAU 20504743307 soft
Motivo: Soy el autor del documento
Fecha: 2022/03/15 09:07:35-0500

MVCS
Por: MERA BERRIOS Jose Moises FAU 20504743307 soft
Motivo: Doy V° B°
Fecha: 2022/03/11 09:08:27-0500

MVCS
Por: MIRANDA LEYVA Juan Francisco FAU 20504743307 soft
Motivo: Doy V° B°
Fecha: 2022/03/10 17:30:37-0500

MVCS
Por: CALDERON NISHIDA Carlos Hermilio FAU 20504743307 soft
Motivo: Doy V° B°
Fecha: 2022/03/10 09:53:53-0500

N°	Código único de inversiones	Código SNIP	Nombre de la inversión	Tipo de Formato	Fecha de viabilidad	Monto viable	Fecha de última modificación	Costo actualizado	Estado de la inversión	Fecha de cierre	Fecha programada de Inicio de ejecucion fisica	Fecha programada de Fin de ejecucion fisica	Fecha real de Inicio de ejecucion fisica	Fecha real de Fin de ejecucion fisica	Avance financiero Devengado acumulado	Avance financiero Devengado del Año Vigente	Avance Fisico Real(%)	Departamento
	A	B	C	D	E	F	G	H	I	J								K
1739	2168164	251587	AMPLIACION Y MEJORAMIENTO DEL SISTEMA DE AGUA E INSTALACION DE UNIDADES BASICAS DE SANEAMIENTO DE LA LOCALIDAD DE HUANCAHUANCA AHUALLA , DISTRITO DE HUANCARAMA - ANDAHUAYLAS - APURIMAC	FICHA NORMAL 02	19/03/2013	1,638,081.00	18/09/2019	1,359,233.93	CERRADO	18/09/2019	16/03/2016	13/06/2016	16/03/2016	2/12/2016	1,348,105.50	0.00	100.00	APURIMAC
1740	2168169	249559	AMPLIACION Y MEJORAMIENTO DEL SISTEMA DE AGUA E INSTALACION DE UNIDADES BASICAS DE SANEAMIENTO DE LA LOCALIDAD DE MATECLLA , DISTRITO DE HUANCARAMA - ANDAHUAYLAS - APURIMAC	FICHA NORMAL 02	4/02/2013	2,076,795.00	14/08/2019	1,684,278.04	CERRADO	14/08/2019	18/04/2016	15/08/2016	18/04/2016	29/12/2016	1,734,860.93	0.00	100.00	APURIMAC
1741	2168170	241736	AMPLIACION Y MEJORAMIENTO DEL SISTEMA DE AGUA E INSTALACION DE UNIDADES BASICAS DE SANEAMIENTO DE LA LOCALIDAD DE MOCABAMBA , DISTRITO DE HAQUIRA - COTABAMBAS - APURIMAC	FICHA NORMAL 02	31/12/2012	1,787,519.00	18/09/2019	1,776,679.05	CERRADO	18/09/2019	4/04/2016	1/08/2016	4/04/2016	14/03/2017	1,779,604.93	0.00	100.00	APURIMAC
1742	2168178	241752	AMPLIACION Y MEJORAMIENTO DEL SISTEMA DE AGUA E INSTALACION DE UNIDADES BASICAS DE SANEAMIENTO DE LA LOCALIDAD DE SAYWITE ALTO , DISTRITO DE CURAHUASI - ABANCAY - APURIMAC	FICHA NORMAL 02	3/01/2013	1,376,540.00	24/07/2019	1,493,032.96	CERRADO	24/07/2019	3/11/2016	2/03/2017	3/11/2016	31/08/2017	1,566,320.50	0.00	100.00	APURIMAC
1743	2168856	108234	CONSTRUCCIÓN DEL SISTEMA DE AGUA POTABLE Y LETRINAS DE LA LOCALIDAD DE SOMATE ALTO - SAN PEDRO Y SAN PABLO - DISTRITO Y PROVINCIA DE SULLANA - DEPARTAMENTO DE PIURA.	FICHA NORMAL 02	30/12/2008	1,381,833.00	1/12/2010	1,471,162.30	DESACTIVADO PERMANENTE		1/08/2012	31/07/2012	1/08/2012	17/12/2017	0.00	0.00	100.00	PIURA
1744	2168888	167893	CONSTRUCCION DEL SISTEMA DE AGUA POTABLE Y SANEAMIENTO BASICO DE LA LOCALIDAD DE KOMERUCHO PUCARA, DISTRITO DE SAN ANTONIO, PROVINCIA DE PUNO, DEPARTAMENTO DE PUNO	FICHA NORMAL 02	15/11/2010	318,004.00	21/04/2015	1,306,911.00	ACTIVO		14/07/2014	9/01/2015	14/07/2014	19/06/2015	1,031,428.42	0.00	100.00	PUNO
1745	2168906	171554	CONSTRUCCION DEL SISTEMA DE AGUA POTABLE Y SANEAMIENTO BASICO DE LA LOCALIDAD DE TONCONI, DISTRITO JULI, PROVINCIA DE CHUCUITO, DEPARTAMENTO DE PUNO	FICHA NORMAL 02	20/12/2010	485,833.00	24/04/2015	1,776,055.00	ACTIVO		14/07/2014	9/01/2015	14/07/2014	7/08/2015	1,186,835.57	0.00	100.00	PUNO
1746	2168917	170803	CONSTRUCCIÓN DEL SISTEMA DE AGUA POTABLE Y SANEAMIENTO BÁSICO DE LAS LOCALIDADES DE ALTO ALIANZA MOROJAHUA Y MOLINO - DISTRITO DE JULI - PROVINCIA DE CHUCUITO - DEPARTAMENTO DE PUNO	FICHA NORMAL 02	14/12/2010	1,554,680.00	5/05/2015	6,242,678.00	ACTIVO		14/07/2014	9/01/2015	14/07/2014	7/08/2015	4,125,423.07	0.00	100.00	PUNO
1747	2168920	172590	CONSTRUCCIÓN DEL SISTEMA DE AGUA POTABLE Y SANEAMIENTO BÁSICO DEL CENTRO POBLADO TOTOROMA, DISTRITO KELLUYO, PROVINCIA CHUCUITO, DEPARTAMENTO DE PUNO.	FICHA NORMAL 02	14/01/2011	1,080,137.00	24/04/2015	3,770,398.58	ACTIVO		14/07/2014	9/01/2015	14/07/2014	7/08/2015	2,388,726.88	0.00	100.00	PUNO
1748	2170946	237662	INSTALACION DEL SERVICIO DE AGUA POTABLE Y SANEAMIENTO BASICO DE LA LOCALIDAD DE ACHCAYACU , DISTRITO DE YAULI - HUANCAVELICA - HUANCAVELICA	FICHA NORMAL 02	4/12/2012	1,301,617.00	5/12/2019	1,352,965.27	CERRADO	5/12/2019	5/07/2017	1/11/2017	5/07/2017	15/12/2017	1,458,934.98	0.00	100.00	HUANCAVELICA
1749	2170954	243906	INSTALACION DEL SERVICIO DE AGUA POTABLE Y SANEAMIENTO BASICO DE LA LOCALIDAD DE CONDORHUACHANA- , DISTRITO DE YAULI - HUANCAVELICA - HUANCAVELICA	FICHA NORMAL 02	17/12/2012	1,547,518.00	7/06/2018	1,735,345.99	CERRADO	11/12/2019	23/05/2016	19/10/2016	23/05/2016	6/12/2017	1,722,268.23	0.00	100.00	HUANCAVELICA
1750	2170955	242479	INSTALACION DEL SERVICIO DE AGUA POTABLE Y SANEAMIENTO BASICO DE LA LOCALIDAD DE HORNOPAMPA , DISTRITO DE YAULI - HUANCAVELICA - HUANCAVELICA	FICHA NORMAL 02	7/12/2012	1,377,119.00	7/06/2018	1,528,823.54	CERRADO	28/08/2019	22/06/2016	19/10/2016	22/06/2016	28/02/2017	1,515,745.71	0.00	100.00	HUANCAVELICA
1751	2170956	241495	INSTALACION DEL SERVICIO DE AGUA POTABLE Y SANEAMIENTO BASICO DE LA LOCALIDAD DE HUALLHUAYOCC-DISTRITO DE DANIEL HERNANDEZ-PROVINCIAS TAYACAJA-REGION HUANCAVELICA	PIP MENOR	9/01/2013	1,176,375.82	7/06/2018	1,449,545.44	ACTIVO		19/11/2014	17/05/2015	19/11/2014	15/12/2015	1,441,835.91	0.00	100.00	HUANCAVELICA
1752	2170958	239678	INSTALACION DEL SERVICIO DE AGUA POTABLE Y SANEAMIENTO BASICO DE LA LOCALIDAD DE INCANAN UCHKUS , DISTRITO DE YAULI - HUANCAVELICA - HUANCAVELICA	FICHA NORMAL 02	4/12/2012	2,524,160.00	7/06/2018	2,383,704.79	CERRADO	25/10/2019	1/06/2016	28/09/2016	1/06/2016	18/04/2017	2,404,783.24	0.00	100.00	HUANCAVELICA
1753	2170959	242147	INSTALACION DEL SERVICIO DE AGUA POTABLE Y SANEAMIENTO BASICO DE LA LOCALIDAD DE IZCUMACHAY , DISTRITO DE YAULI - HUANCAVELICA - HUANCAVELICA	FICHA NORMAL 02	28/12/2012	1,437,180.00	11/12/2019	1,383,482.92	CERRADO	11/12/2019	22/08/2017	19/12/2017	22/08/2017	20/02/2018	1,513,255.36	0.00	100.00	HUANCAVELICA
1754	2170966	237582	INSTALACION DEL SERVICIO DE AGUA POTABLE Y SANEAMIENTO BASICO DE LA LOCALIDAD DE MOSOCCCANCHA , DISTRITO DE YAULI - HUANCAVELICA - HUANCAVELICA	FICHA NORMAL 02	10/12/2012	2,168,939.00	7/06/2018	1,866,926.39	CERRADO	24/07/2019	19/05/2016	15/09/2016	19/05/2016	7/01/2017	1,853,847.24	0.00	100.00	HUANCAVELICA
1755	2170967	244530	INSTALACION DEL SERVICIO DE AGUA POTABLE Y SANEAMIENTO BASICO DE LA LOCALIDAD DE OCCERUMI– DISTRITO YAULI – PROVINCIA HUANCAVELICA – HUANCAVELICA	PIP MENOR	28/12/2012	1,175,138.28	7/06/2018	1,229,846.35	CERRADO	5/12/2019	4/07/2016	31/10/2016	4/07/2016	30/11/2017	1,206,419.04	0.00	100.00	HUANCAVELICA
1756	2170976	244751	INSTALACION DEL SERVICIO DE AGUA POTABLE Y SANEAMIENTO BASICO DE LA LOCALIDAD DE PARCCACANCHA , DISTRITO DE YAULI - HUANCAVELICA - HUANCAVELICA	FICHA NORMAL 02	9/01/2013	1,148,761.00	7/06/2018	1,294,926.35	CERRADO	19/08/2019	1/07/2016	28/10/2016	1/07/2016	31/12/2016	1,315,279.73	0.00	100.00	HUANCAVELICA
1757	2170979	240710	INSTALACION DEL SERVICIO DE AGUA POTABLE Y SANEAMIENTO BASICO DE LA LOCALIDAD DE PUCACCASA CHOPCCA – DISTRITO YAULI – PROVINCIA HUANCAVELICA – REGIÓN HUANCAVELICA	PIP MENOR	7/12/2012	1,128,926.75	13/12/2019	1,287,088.97	CERRADO	13/12/2019	7/08/2017	4/12/2017	7/08/2017	27/12/2017	1,356,682.32	0.00	100.00	HUANCAVELICA
1758	2170988	238928	INSTALACION DEL SERVICIO DE AGUA POTABLE Y SANEAMIENTO BASICO DE LA LOCALIDAD DE SANTA ROSA DE PACHACCLLA , DISTRITO DE YAULI - HUANCAVELICA - HUANCAVELICA	FICHA NORMAL 02	18/12/2012	2,241,801.00	7/06/2018	2,273,674.28	CERRADO	19/08/2019	16/05/2016	12/09/2016	16/05/2016	28/12/2016	2,260,597.24	0.00	100.00	HUANCAVELICA
1759	2170996	240743	INSTALACION DEL SERVICIO DE AGUA POTABLE Y SANEAMIENTO BASICO DE LA LOCALIDAD DE VISTA ALEGRE , DISTRITO DE YAULI - HUANCAVELICA - HUANCAVELICA	FICHA NORMAL 02	7/12/2012	1,845,129.00	7/06/2018	1,974,148.61	CERRADO	31/07/2019	2/05/2016	29/08/2016	2/05/2016	14/12/2016	2,001,479.24	0.00	100.00	HUANCAVELICA
1760	2171003	239150	INSTALACION DEL SERVICIO DE AGUA POTABLE Y SANEAMIENTO BASICO DEL BARRIO CCOLLPACUCHO DEL CENTRO POBLADO CCASAPATA , DISTRITO DE YAULI - HUANCAVELICA - HUANCAVELICA	FICHA NORMAL 02	18/12/2012	1,221,153.00	7/06/2018	1,378,215.99	CERRADO	24/07/2019	25/04/2016	22/08/2016	25/04/2016	21/03/2017	1,365,138.24	0.00	100.00	HUANCAVELICA
1761	2171015	246493	INSTALACION DEL SISTEMA DE AGUA POTABLE Y DE UNIDADES BASICAS DE SANEAMIENTO (UBS) EN LA LOCALIDAD DE UNION CRISTAL, DISTRITO DE TAMBO, PROVINCIA DE LA MAR - AYACUCHO	FICHA NORMAL 02	6/03/2013	1,774,640.00	17/01/2017	1,103,251.50	CERRADO	2/10/2019	1/06/2016	28/10/2016	1/06/2016	21/01/2017	1,102,361.18	0.00	100.00	AYACUCHO
1762	2172370	243684	MEJORAMIENTO DEL SERVICIO DE AGUA POTABLE E INSTALACION DE SANEAMIENTO BASICO DE LA LOCALIDAD DE VISTA ALEGRE DE SACHAPITE , DISTRITO DE YAULI - HUANCAVELICA - HUANCAVELICA	FICHA NORMAL 02	18/12/2012	1,869,432.00	7/06/2018	1,886,940.50	CERRADO	28/08/2019	27/04/2016	24/08/2016	27/04/2016	19/04/2017	1,924,448.23	0.00	100.00	HUANCAVELICA
1763	2172671	241440	MEJORAMIENTO E INSTALACION DEL SERVICIO DE AGUA POTABLE Y SANEAMIENTO BASICO DE LA LOCALIDAD DE JATUMPAMPA – DISTRITO DANIEL HERNÁNDEZ – PROVINCIA TAYACAJA – REGIÓN HUANCAVELICA	PIP MENOR	9/01/2013	1,034,764.28	13/12/2019	1,201,202.82	CERRADO	13/12/2019	11/07/2017	7/11/2017	11/07/2017	10/02/2018	1,322,396.86	0.00	100.00	HUANCAVELICA
1764	2172692	246460	MEJORAMIENTO Y AMPLIACION DEL SISTEMA DE AGUA POTABLE E INSTALACION DE UNIDADES BASICAS DE SANEAMIENTO (UBS) EN LA LOCALIDAD DE POLANCO, DISTRITO DE TAMBO, PROVINCIA DE LA MAR - AYACUCHO	FICHA NORMAL 02	14/03/2013	1,538,051.00	23/11/2016	978,312.51	CERRADO	19/08/2019	1/06/2016	13/10/2016	1/06/2016	6/12/2016	977,787.79	0.00	100.00	AYACUCHO
1765	2172714	240577	MEJORAMIENTO Y AMPLIACIÓN DE LOS SISTEMAS DE AGUA POTABLE Y DISPOSICIÓN DE EXCRETAS DE LA COMUNIDAD CAMPESINA DE CHAMCHILLA, DISTRITO DE ACORA	FICHA NORMAL 02	5/03/2013	2,604,713.00	20/08/2019	2,145,374.06	CERRADO	20/08/2019	5/11/2015	2/05/2016	5/11/2015	26/08/2016	2,146,149.67	0.00	100.00	PUNO
1766	2172723	245086	MEJORAMIENTO Y AMPLIACIÓN DEL SERVICIO DE AGUA POTABLE E INSTALACION DE UNIDADES BÁSICAS DE SANEAMIENTO (UBS) EN LA LOCALIDAD DE CCOLLCCINA, DISTRITO DE TAMBO, PROVINCIA DE LA MAR - AYACUCHO	FICHA NORMAL 02	12/03/2013	1,383,724.00	8/08/2017	1,052,475.16	CERRADO	15/08/2019	2/01/2016	15/05/2016	2/01/2016	12/10/2016	1,051,750.18	0.00	100.00	AYACUCHO
1767	2172724	245437	MEJORAMIENTO Y AMPLIACIÓN DEL SERVICIO DE AGUA POTABLE E INSTALACIÓN DE UNIDADES BÁSICAS DE SANEAMIENTO (UBS) EN LA LOCALIDAD DE CHALHUAMAYO ALTA, DISTRITO DE TAMBO, PROVINCIA DE LA MAR - AYACUCHO	FICHA NORMAL 02	28/02/2013	1,600,125.00	8/08/2017	1,117,487.71	CERRADO	2/10/2019	11/01/2016	9/05/2016	11/01/2016	27/08/2016	1,116,714.79	0.00	100.00	AYACUCHO
1768	2172725	245439	MEJORAMIENTO Y AMPLIACIÓN DEL SERVICIO DE AGUA POTABLE E INSTALACIÓN DE UNIDADES BÁSICAS DE SANEAMIENTO (UBS) EN LA LOCALIDAD DE MOYA, DISTRITO DE TAMBO, PROVINCIA DE LA MAR - AYACUCHO	FICHA NORMAL 02	7/02/2013	2,208,562.00	2/08/2017	1,322,248.63	CERRADO	28/08/2019	2/01/2016	29/06/2016	2/01/2016	31/08/2016	1,320,523.26	0.00	100.00	AYACUCHO
1769	2172726	245912	MEJORAMIENTO Y AMPLIACIÓN DEL SERVICIO DE AGUA POTABLE E INSTALACIÓN DE UNIDADES BÁSICAS DE SANEAMIENTO (UBS) EN LA LOCALIDAD DE TINYAS, DISTRITO DE TAMBO, PROVINCIA DE LA MAR - AYACUCHO	FICHA NORMAL 02	6/03/2013	2,158,384.00	29/10/2019	1,429,791.24	CERRADO	29/10/2019	21/11/2016	19/04/2017	21/11/2016	21/06/2017	1,429,843.13	0.00	100.00	AYACUCHO
1770	2172727	245911	MEJORAMIENTO Y AMPLIACIÓN DEL SERVICIO DE AGUA POTABLE E INSTALACIÓN DE UNIDADES BÁSICAS DE SANEAMIENTO (UBS) EN LA LOCALIDAD DE VICOS, DISTRITO DE TAMBO, PROVINCIA DE LA MAR - AYACUCHO	FICHA NORMAL 02	6/03/2013	2,654,863.00	10/05/2017	1,604,053.90	CERRADO	8/10/2019	2/01/2016	30/05/2016	2/01/2016	25/08/2016	1,594,400.40	0.00	100.00	AYACUCHO
1771	2172735	248612	MEJORAMIENTO Y AMPLIACION DEL SERVICIO DE AGUA POTABLE E INSTALACION DE UNIDADES BÁSICAS DE SANEAMIENTO (UBS) EN LA LOCALIDAD DE ANYAY, DISTRITO DE ANCO, PROVINCIA DE LA MAR - AYACUCHO	FICHA NORMAL 02	19/03/2013	2,160,597.00	29/12/2016	1,444,341.94	CERRADO	13/06/2019	4/07/2016	30/11/2016	4/07/2016	30/01/2017	1,443,816.79	0.00	100.00	AYACUCHO
1772	2172736	245836	MEJORAMIENTO Y AMPLIACIÓN DEL SERVICIO DE AGUA POTABLE E INSTALACION DE UNIDADES BÁSICAS DE SANEAMIENTO (UBS) EN LA LOCALIDAD DE CHOCCACANCHA, DISTRITO DE SAN MIGUEL, PROVINCIA DE LA MAR - AYACUCHO	FICHA NORMAL 02	21/03/2013	2,067,816.00	7/08/2017	1,710,603.20	CERRADO	22/05/2019	11/01/2016	8/06/2016	11/01/2016	20/09/2016	1,700,839.57	0.00	100.00	AYACUCHO
1773	2172737	250019	MEJORAMIENTO Y AMPLIACIÓN DEL SERVICIO DE AGUA POTABLE E INSTALACIÓN DE UNIDADES BÁSICAS DE SANEAMIENTO (UBS) EN LA LOCALIDAD DE MAHUAYURA, DISTRITO DE TAMBO, PROVINCIA DE LA MAR - AYACUCHO	FICHA NORMAL 02	26/03/2013	2,413,441.00	8/08/2017	1,429,991.26	CERRADO	2/10/2019	4/01/2016	1/06/2016	4/01/2016	24/08/2016	1,429,465.88	0.00	100.00	AYACUCHO
1774	2172738	247309	MEJORAMIENTO Y AMPLIACION DEL SERVICIO DE AGUA POTABLE E INSTALACIÓN DE UNIDADES BASICAS DE SANEAMIENTO (UBS) LA LOCALIDAD DE PACOBAMBA, DISTRITO DE ANCO, PROVINCIA DE LA MAR - AYACUCHO	FICHA NORMAL 02	6/03/2013	3,043,114.00	3/02/2017	1,828,529.64	CERRADO	20/08/2019	3/08/2016	30/12/2016	3/08/2016	24/02/2017	2,055,189.79	0.00	100.00	AYACUCHO
1775	2172739	239090	MEJORAMIENTO Y AMPLIACIÓN DEL SERVICIO DE AGUA POTABLE E INSTALACIÓN DEL SANEAMIENTO BASICO DE LA LOCALIDAD DE ANTACANCHA CASTILLA – DISTRITO DE YAULI – HUANCAVELICA –HUANCAVELICA	FICHA NORMAL 02	18/12/2012	2,501,499.00	20/11/2019	2,027,222.78	CERRADO	20/11/2019	16/05/2016	12/10/2016	16/05/2016	30/11/2016	2,117,580.24	0.00	100.00	HUANCAVELICA
1776	2172749	251106	MEJORAMIENTO Y AMPLIACIÓN DEL SERVICIO DE AGUA POTABLE Y SANEAMIENTO DEL ANEXO DE PUCA PUCA. DISTRITO YANAOCA, PROVINCIA CANAS, REGIÓN CUSCO	FICHA NORMAL 02	2/03/2013	1,849,337.00	20/07/2017	1,864,362.00	CERRADO	31/08/2019	2/05/2016	28/09/2016	2/05/2016	3/02/2017	1,880,123.66	0.00	100.00	CUSCO

FIRMA DIGITAL
PERÚ Ministerio de Vivienda, Construcción y Saneamiento
VIVIENDA

Firmado digitalmente por:CALDERON NISHIDA Carlos Hermilio FAU 20504743307 soft
Motivo: Soy el autor del documento
Fecha: 2022/03/15 09:07:35-0500

MVCS
Por: MERA BERRIOS Jose Moises FAU 20504743307 soft
Motivo: Doy V° B°
Fecha: 2022/03/11 09:08:27-0500

MVCS
Por: MIRANDA LEYVA Juan Francisco FAU 20504743307 soft
Motivo: Doy V° B°
Fecha: 2022/03/10 17:30:37-0500

MVCS
Por: CALDERON NISHIDA Carlos Hermilio FAU 20504743307 soft
Motivo: Doy V° B°
Fecha: 2022/03/10 09:53:53-0500

N°	Código único de inversiones	Código SNIP	Nombre de la inversión	Tipo de Formato	Fecha de viabilidad	Monto viable	Fecha de última modificación	Costo actualizado	Estado de la inversión	Fecha de cierre	Fecha programada de Inicio de ejecucion fisica	Fecha programada de Fin de ejecucion fisica	Fecha real de Inicio de ejecucion fisica	Fecha real de Fin de ejecucion fisica	Avance financiero Devengado acumulado	Avance financiero Devengado del Año Vigente	Avance Fisico Real(%)	Departamento
	A	B	C	D	E	F	G	H	I	J								K
1777	2172750	244400	MEJORAMIENTO Y AMPLIACION DEL SERVICIO DE AGUA POTABLE Y SANEAMIENTO EN EL ANEXO CARAHUAÑA DE LA COMUNIDAD DE HAMPATURA - DISTRITO YANAOCA- PROVINCIA CANAS - REGIÓN CUSCO	FICHA NORMAL 02	21/12/2012	1,749,046.00	29/12/2017	1,654,561.31	CERRADO	31/08/2019	2/05/2016	28/09/2016	2/05/2016	30/11/2016	1,622,685.02	0.00	100.00	CUSCO
1778	2172751	252475	MEJORAMIENTO Y AMPLIACIÓN DEL SERVICIO DE AGUA POTABLE Y SANEAMIENTO EN EL ANEXO DE VALLE VERDE DE LA COMUNIDAD DE LLALLAPARA, DISTRITO YANAOCA, PROVINCIA CANAS, REGIÓN CUSCO	FICHA NORMAL 02	11/03/2013	1,807,511.00	15/01/2018	1,798,396.93	CERRADO	31/08/2019	29/09/2016	25/02/2017	29/09/2016	1/06/2017	1,817,692.86	0.00	100.00	CUSCO
1779	2172752	252485	MEJORAMIENTO Y AMPLIACIÓN DEL SERVICIO DE AGUA POTABLE Y SANEAMIENTO EN EL ANEXO JANANSAYA DE LA COMUNIDAD CCOLLANA, DISTRITO QUEHUE, PROVINCIA CANAS, REGIÓN CUSCO	FICHA NORMAL 02	11/03/2013	2,102,364.00	5/09/2017	2,051,365.48	CERRADO	24/09/2019	6/02/2017	5/07/2017	6/02/2017	8/09/2017	2,043,111.95	0.00	100.00	CUSCO
1780	2172754	251687	MEJORAMIENTO Y AMPLIACIÓN DEL SERVICIO DE AGUA POTABLE Y SANEAMIENTO EN EL ANEXO PUNA VAQUERIA DE LA COMUNIDAD DE HAMPATURA - DISTRITO YANAOCA- PROVINCIA CANAS - REGIÓN CUSCO	FICHA NORMAL 02	27/03/2013	1,543,312.00	15/01/2018	1,615,613.98	CERRADO	24/09/2019	28/09/2016	24/02/2017	28/09/2016	17/05/2017	1,607,361.08	0.00	100.00	CUSCO
1781	2172755	252468	MEJORAMIENTO Y AMPLIACIÓN DEL SERVICIO DE AGUA POTABLE Y SANEAMIENTO EN EL ANEXO SANTA ANA DE LA COMUNIDAD DE SANTA LUCIA - DISTRITO POMACANCHI - PROVINCIA ACOMAYO - REGIÓN CUSCO	FICHA NORMAL 02	18/03/2013	1,602,794.00	14/06/2017	1,665,810.23	CERRADO	31/08/2019	9/11/2015	6/04/2016	9/11/2015	10/11/2016	1,656,169.16	0.00	100.00	CUSCO
1782	2172756	246212	MEJORAMIENTO Y AMPLIACIÓN DEL SERVICIO DE AGUA POTABLE Y SANEAMIENTO EN EL SECTOR SURIMANA ALTA DE LA COMUNIDAD DE SURIMANA - DISTRITO TUPAC AMARU- PROVINCIA CANAS - REGIÓN CUSCO	FICHA NORMAL 02	12/03/2013	2,401,025.00	27/11/2017	2,208,045.18	CERRADO	24/09/2019	1/06/2016	28/10/2016	1/06/2016	25/02/2017	2,198,701.24	0.00	100.00	CUSCO
1783	2172757	251659	MEJORAMIENTO Y AMPLIACIÓN DEL SERVICIO DE AGUA POTABLE Y SANEAMIENTO EN LA COMUNIDAD DE SURIMANA - DISTRITO TUPAC AMARU- PROVINCIA CANAS - REGIÓN CUSCO	FICHA NORMAL 02	27/03/2013	1,649,200.00	17/10/2017	1,498,129.18	CERRADO	23/09/2019	16/05/2016	12/09/2016	16/05/2016	30/11/2016	1,579,795.20	0.00	100.00	CUSCO
1784	2172758	251948	MEJORAMIENTO Y AMPLIACIÓN DEL SERVICIO DE AGUA POTABLE Y SANEAMIENTO EN LOS ANEXOS DE KISICUCHO, WASI WASI Y HOYOHOYO DE LA COMUNIDAD DE LLALLAPARA, DISTRITO YANAOCA, PROVINCIA CANAS, REGIÓN CUSCO	FICHA NORMAL 02	1/03/2013	2,319,016.00	15/01/2018	2,140,614.59	CERRADO	31/08/2019	30/09/2016	26/02/2017	30/09/2016	26/05/2017	2,136,085.13	0.00	100.00	CUSCO
1785	2172769	245909	MEJORAMIENTO Y AMPLIACIÓN DEL SISTEMA DE AGUA POTABLE E INSTALACION DEL SERVICIO DE UNIDADES BASICAS DE SANEAMIENTO (UBS) EN LA LOCALIDAD DE OSCOCOCHA, DISTRITO DE ANCO, PROVINCIA DE LA MAR - AYACUCHO	FICHA NORMAL 02	8/03/2013	1,888,693.00	28/03/2017	1,303,028.26	CERRADO	3/06/2019	12/09/2016	8/02/2017	12/09/2016	12/04/2017	1,301,303.79	0.00	100.00	AYACUCHO
1786	2172935	108255	RECONSTRUCCIÓN DEL SISTEMA DE AGUA POTABLE Y LETRINAS DE LA LOCALIDAD DE EL CUCHO - DISTRITO Y PROVINCIA DE SULLANA - DEPARTAMENTO DE PIURA	FICHA NORMAL 02	30/12/2008	1,730,510.00	22/02/2011	2,225,398.00	DESACTIVADO PERMANENTE		1/08/2012	31/07/2012	1/08/2012	15/05/2014	0.00	0.00	100.00	PIURA
1787	2176568	245815	MEJORAMIENTO Y AMPLIACION DEL SERVICIO DE AGUA POTABLE E INSTALACIÓN DE UNIDADES BASICAS DE SANEAMIENTO (UBS) EN LA LOCALIDAD DE MAGNUPAMPA, DISTRITO DE SAN MIGUEL, PROVINCIA DE LA MAR - AYACUCHO	FICHA NORMAL 02	27/03/2013	2,033,289.00	21/12/2016	1,268,921.20	CERRADO	3/06/2019	1/07/2016	27/11/2016	1/07/2016	29/12/2016	1,266,714.79	0.00	100.00	AYACUCHO
1788	2178728	251582	AMPLIACION Y MEJORAMIENTO DEL SISTEMA DE AGUA E INSTALACION DE UNIDADES BASICAS DE SANEAMIENTO DE LA LOCALIDAD DE TAMBO MACCASPACCA , DISTRITO DE HUANCARAMA - ANDAHUAYLAS - APURIMAC	FICHA NORMAL 02	8/04/2013	2,439,886.00	25/07/2019	1,629,648.32	CERRADO	31/07/2019	18/04/2016	15/08/2016	18/04/2016	23/01/2017	1,778,154.93	0.00	100.00	APURIMAC
1789	2178735	257913	AMPLIACION Y MEJORAMIENTO DEL SISTEMA DE AGUA E INSTALACION DE UNIDADES BASICAS DE SANEAMIENTO DE LA LOCALIDAD DE HUMAHUIRE , DISTRITO DE TAMBOBAMBA - COTABAMBAS - APURIMAC	FICHA NORMAL 02	3/06/2013	1,372,953.00	17/12/2019	1,412,864.91	CERRADO	17/12/2019	14/03/2016	11/07/2016	14/03/2016	7/12/2016	1,417,982.92	0.00	100.00	APURIMAC
1790	2178826	246706	MEJORAMIENTO Y AMPLIACIÓN DEL SERVICIO DE AGUA POTABLE Y SANEAMIENTO EN EL ANEXO CHALLAPAMPA DE LA COMUNIDAD DE CHICNAYHUA - DISTRITO YANAOCA- PROVINCIA CANAS - REGIÓN CUSCO	FICHA NORMAL 02	10/04/2013	1,276,972.00	29/12/2017	1,290,032.55	CERRADO	31/08/2019	9/05/2016	5/10/2016	9/05/2016	24/11/2016	1,246,277.64	0.00	100.00	CUSCO
1791	2178827	258226	MEJORAMIENTO Y AMPLIACIÓN DEL SERVICIO DE AGUA POTABLE Y SANEAMIENTO EN EL ANEXO HUMAHUAÑAPAMPA Y AÑOHUMA COMUNIDAD DE HAMPATURA - DISTRITO YANAOCA- PROVINCIA CANAS - REGIÓN CUSCO	FICHA NORMAL 02	14/05/2013	2,174,745.00	20/07/2017	1,981,252.94	CERRADO	31/08/2019	20/04/2016	16/09/2016	20/04/2016	22/11/2016	1,972,999.92	0.00	100.00	CUSCO
1792	2178828	258254	MEJORAMIENTO Y AMPLIACION DEL SERVICIO DE AGUA POTABLE Y SANEAMIENTO EN LOS SECTORES DE ARENAL PAMPA, ALTO MIRADOR, NUEVO AMANECER Y CALLANCANI DE LA COMUNIDAD DE YANAOCA - DISTRITO DE YANAOCA - PROVINCIA DE CANAS - REGIÓN CUSCO	FICHA NORMAL 02	14/05/2013	1,226,771.00	15/01/2018	1,282,351.68	CERRADO	24/09/2019	28/09/2016	25/01/2017	28/09/2016	5/05/2017	1,284,567.45	0.00	100.00	CUSCO
1793	2178829	255398	MEJORAMIENTO Y AMPLIACIÓN DEL SERVICIO DE AGUA POTABLE Y SANEAMIENTO DE LOS ANEXOS DE QUILLIHUARA Y KACUORCCO, DISTRITO TINTA, PROVINCIA CANCHIS, REGIÓN CUSCO	FICHA NORMAL 02	10/04/2013	1,921,818.00	27/11/2017	1,923,101.17	CERRADO	24/09/2019	5/11/2015	2/04/2016	5/11/2015	7/11/2016	1,917,945.98	0.00	100.00	CUSCO
1794	2178830	247311	MEJORAMIENTO Y AMPLIACIÓN DEL SERVICIO DE AGUA POTABLE E INSTALACIÓN DE UNIDADES BÁSICAS DE SANEAMIENTO (UBS) EN LA LOCALIDAD DE HUAYLLAHURA, DISTRITO DE ANCO, PROVINCIA DE LA MAR - AYACUCHO	FICHA NORMAL 02	23/04/2013	3,054,327.00	4/07/2017	1,469,535.19	CERRADO	11/12/2019	7/11/2016	5/04/2017	7/11/2016	15/07/2017	1,843,153.79	0.00	100.00	AYACUCHO
1795	2178832	255302	MEJORAMIENTO Y AMPLIACION DEL SERVICIO DE AGUA POTABLE E INSTALACIÓN DE UNIDADES BÁSICAS DE SANEAMIENTO (UBS) EN LA LOCALIDAD DE PUNQUI, DISTRITO DE ANCO, PROVINCIA DE LA MAR, DEPARTAMENTO AYACUCHO.	FICHA NORMAL 02	24/05/2013	2,942,977.00	16/02/2017	1,533,630.47	CERRADO	4/06/2019	1/07/2016	27/11/2016	1/07/2016	3/03/2017	1,932,170.79	0.00	100.00	AYACUCHO
1796	2178833	247310	MEJORAMIENTO Y AMPLIACIÓN DEL SERVICIO DE AGUA POTABLE E INSTALACIÓN DE UNIDADES BÁSICAS DE SANEAMIENTO (UBS) EN LA LOCALIDAD DE AUQUIRACCAY, DISTRITO DE ANCO, PROVINCIA DE LA MAR - AYACUCHO	FICHA NORMAL 02	23/04/2013	3,332,765.00	31/05/2017	1,552,328.86	CERRADO	11/12/2019	3/10/2016	1/03/2017	3/10/2016	14/07/2017	2,008,729.79	0.00	100.00	AYACUCHO
1797	2178834	252140	MEJORAMIENTO Y AMPLIACIÓN DEL SERVICIO DE AGUA POTABLE E INSTALACIÓN DE UNIDADES BÁSICAS DE SANEAMIENTO (UBS) EN LA LOCALIDAD DE CHALLHUAMAYO BAJA, DISTRITO DE TAMBO, PROVINCIA DE LA MAR - AYACUCHO	FICHA NORMAL 02	16/04/2013	2,877,861.00	12/08/2019	1,977,456.33	CERRADO	20/08/2019	7/11/2016	5/05/2017	7/11/2016	7/07/2017	2,040,999.72	0.00	100.00	AYACUCHO
1798	2178835	248198	MEJORAMIENTO Y AMPLIACIÓN DEL SISTEMA DE AGUA POTABLE E INSTALACIÓN DE UNIDADES BÁSICAS DE SANEAMIENTO (UBS) EN LA LOCALIDAD DE AMARGURA, DISTRITO DE ANCO, PROVINCIA DE LA MAR - AYACUCHO	FICHA NORMAL 02	23/05/2013	1,557,870.00	9/02/2017	1,109,844.91	CERRADO	5/06/2019	8/08/2016	5/12/2016	8/08/2016	4/03/2017	1,108,119.79	0.00	100.00	AYACUCHO
1799	2178836	251104	MEJORAMIENTO Y AMPLIACIÓN DEL SERVICIO DE AGUA POTABLE E INSTALACIÓN DE UNIDADES BÁSICAS DE SANEAMIENTO (UBS) EN LA LOCALIDAD DE MASINGA, DISTRITO DE TAMBO, PROVINCIA DE LA MAR - AYACUCHO	FICHA NORMAL 02	21/05/2013	1,837,582.00	8/08/2017	1,271,842.56	CERRADO	16/08/2019	2/01/2016	30/05/2016	2/01/2016	24/08/2016	1,261,471.37	0.00	100.00	AYACUCHO
1800	2178837	247305	MEJORAMIENTO Y AMPLIACIÓN DEL SERVICIO DE AGUA POTABLE E INSTALACIÓN DE UNIDADES BÁSICAS DE SANEAMIENTO (UBS) EN LA LOCALIDAD DE HUITOTOCCTO, DISTRITO DE TAMBO, PROVINCIA DE LA MAR - AYACUCHO	FICHA NORMAL 02	16/04/2013	2,340,665.00	7/08/2017	1,484,547.24	CERRADO	19/08/2019	2/01/2016	29/06/2016	2/01/2016	16/08/2016	1,448,861.63	0.00	100.00	AYACUCHO
1801	2178838	246466	MEJORAMIENTO Y AMPLIACION DEL SISTEMA DE AGUA POTABLE E INSTALACION DE UNIDADES BÁSICAS DE SANEAMIENTO (UBS) EN LA LOCALIDAD DE CCESCCE, DISTRITO DE TAMBO, PROVINCIA DE LA MAR - AYACUCHO	FICHA NORMAL 02	18/04/2013	1,543,610.00	8/08/2017	1,040,559.30	CERRADO	7/10/2019	4/01/2016	1/06/2016	4/01/2016	26/08/2016	1,033,592.84	0.00	100.00	AYACUCHO
1802	2178840	252143	MEJORAMIENTO Y AMPLIACIÓN DEL SERVICIO DE AGUA POTABLE E INSTALACION DE UNIDADES BÁSICAS DE SANEAMIENTO (UBS) EN LA LOCALIDAD DE PATAPATA, DISTRITO DE TAMBO, PROVINCIA DE LA MAR - AYACUCHO	FICHA NORMAL 02	30/04/2013	2,903,979.00	10/05/2017	1,795,018.91	CERRADO	19/08/2019	2/01/2016	29/06/2016	2/01/2016	19/08/2016	1,758,925.12	0.00	100.00	AYACUCHO
1803	2178842	247306	MEJORAMIENTO Y AMPLIACION DEL SERVICIO DE AGUA POTABLE E INSTALACION DE UNIDADES BASICAS DE SANEAMIENTO (UBS) EN LA LOCALIDAD DE UNION MINAS, DISTRITO DE TAMBO, PROVINCIA DE LA MAR - AYACUCHO	FICHA NORMAL 02	23/04/2013	1,200,627.00	4/05/2017	1,115,349.17	CERRADO	7/10/2019	14/11/2016	13/03/2017	14/11/2016	15/05/2017	1,114,623.80	0.00	100.00	AYACUCHO
1804	2178843	246465	MEJORAMIENTO Y AMPLIACION DEL SISTEMA DE AGUA POTABLE E INSTALACION DE UNIDADES BASICAS DE SANEAMIENTO (UBS) EN LA LOCALIDAD DE PAMPA HERMOSA, DISTRITO DE TAMBO, PROVINCIA DE LA MAR - AYACUCHO	FICHA NORMAL 02	2/04/2013	2,260,359.00	18/08/2017	1,310,983.97	CERRADO	2/10/2019	14/01/2016	11/06/2016	14/01/2016	15/08/2016	1,266,107.59	0.00	100.00	AYACUCHO
1805	2178844	247304	INSTALACION DEL SISTEMA DE AGUA POTABLE Y DE UNIDADES BASICAS DE SANEAMIENTO (UBS) EN LA LOCALIDAD DE BALCON, DISTRITO DE TAMBO, PROVINCIA DE LA MAR - AYACUCHO	FICHA NORMAL 02	30/04/2013	2,203,809.00	30/05/2017	1,582,886.39	CERRADO	8/10/2019	14/11/2016	12/04/2017	14/11/2016	21/06/2017	1,740,105.62	0.00	100.00	AYACUCHO
1806	2178846	248626	MEJORAMIENTO Y AMPLIACION DEL SERVICIO DE AGUA POTABLE E INSTALACION DE UNIDADES BASICAS DE SANEAMIENTO (UBS) EN LA LOCALIDAD DE INCARAQAY, DISTRITO DE SAN MIGUEL, PROVINCIA DE LA MAR - AYACUCHO	FICHA NORMAL 02	7/05/2013	1,723,771.00	23/02/2017	1,307,645.37	CERRADO	16/08/2019	1/06/2016	28/10/2016	1/06/2016	10/03/2017	1,305,207.79	0.00	100.00	AYACUCHO
1807	2178847	245793	MEJORAMIENTO Y AMPLIACION DEL SERVICIO DE AGUA POTABLE E INSTALACIÓN DE UNIDADES BASICAS DE SANEAMIENTO (UBS) EN LA LOCALIDAD DE HUATASOCOS, DISTRITO DE SAN MIGUEL, PROVINCIA DE LA MAR - AYACUCHO	FICHA NORMAL 02	15/05/2013	2,225,688.00	8/08/2017	1,336,697.92	CERRADO	20/05/2019	2/01/2016	29/06/2016	2/01/2016	28/08/2016	1,323,304.11	0.00	100.00	AYACUCHO
1808	2178848	245917	MEJORAMIENTO Y AMPLIACIÓN DEL SERVICIO DE AGUA POTABLE E INSTALACIÓN DE UNIDADES BÁSICAS DE SANEAMIENTO (UBS) EN LA LOCALIDAD DE LA VIRGEN ASUNCIÓN DE SUCA, DISTRITO DE SAN MIGUEL, PROVINCIA DE LA MAR - AYACUCHO	FICHA NORMAL 02	12/04/2013	2,998,599.00	10/05/2017	1,806,622.06	CERRADO	30/10/2019	11/01/2016	7/08/2016	11/01/2016	5/11/2016	1,804,896.69	0.00	100.00	AYACUCHO
1809	2178850	240939	INSTALACION DEL SERVICIO DE AGUA POTABLE Y SANEAMIENTO BASICO DE LA LOCALIDAD DE CHUNUNAPAMPA , DISTRITO DE YAULI - HUANCAVELICA - HUANCAVELICA	FICHA NORMAL 02	9/01/2013	1,543,072.00	7/06/2018	1,601,649.42	CERRADO	31/07/2019	23/05/2016	19/09/2016	23/05/2016	11/04/2017	1,588,572.24	0.00	100.00	HUANCAVELICA
1810	2178851	238684	INSTALACION DEL SERVICIO DE AGUA POTABLE Y SANEAMIENTO BASICO DE LA LOCALIDAD DE UNION PROGRESO PATAHUASI, DISTRITO DE LIRCAY , PROVINCIA DE ANGARAES - HUANCAVELICA	FICHA NORMAL 02	7/12/2012	1,847,053.00	7/06/2018	2,571,657.55	ACTIVO		10/07/2014	5/01/2015	10/07/2014	14/01/2016	2,556,835.29	0.00	100.00	HUANCAVELICA
1811	2178852	245915	INSTALACION DEL SISTEMA DE AGUA POTABLE Y UNIDADES BASICAS DE SANEAMIENTO (UBS) EN LA LOCALIDAD DE TANTACCOCHA, DISTRITO DE TAMBO, PROVINCIA LA MAR - AYACUCHO	FICHA NORMAL 02	23/04/2013	1,448,916.00	11/04/2017	986,616.85	CERRADO	7/10/2019	5/09/2016	17/01/2017	5/09/2016	20/04/2017	985,014.17	0.00	100.00	AYACUCHO
1812	2178854	252490	MEJORAMIENTO Y AMPLIACIÓN DEL SERVICIO DE AGUA POTABLE Y SANEAMIENTO EN LOS BARRIOS UNORAQUINA CENTRAL CCHINQUI DE LA COMUNIDAD DE HUAYLLAPUNCO – DISTRITO MARANGANI – PROVINCIA CANCHIS – REGIÓN CUSCO	PIP MENOR	10/04/2013	895,129.80	27/06/2017	1,026,598.41	CERRADO	31/08/2019	2/05/2016	29/08/2016	2/05/2016	11/10/2016	1,034,773.96	0.00	100.00	CUSCO

FIRMA DIGITAL
PERÚ Ministerio de Vivienda, Construcción y Saneamiento
VIVIENDA

Firmado digitalmente por:CALDERON NISHIDA Carlos Hermilio FAU 20504743307 soft
Motivo: Soy el autor del documento
Fecha: 2022/03/15 09:07:35-0500

MVCS
Por: MERA BERRIOS Jose Moises FAU 20504743307 soft
Motivo: Doy V° B°
Fecha: 2022/03/11 09:08:27-0500

MVCS
Por: MIRANDA LEYVA Juan Francisco FAU 20504743307 soft
Motivo: Doy V° B°
Fecha: 2022/03/10 17:30:37-0500

MVCS
Por: CALDERON NISHIDA Carlos Hermilio FAU 20504743307 soft
Motivo: Doy V° B°
Fecha: 2022/03/10 09:53:53-0500

N°	Código único de inversiones	Código SNIP	Nombre de la inversión	Tipo de Formato	Fecha de viabilidad	Monto viable	Fecha de última modificación	Costo actualizado	Estado de la inversión	Fecha de cierre	Fecha programada de Inicio de ejecucion fisica	Fecha programada de Fin de ejecucion fisica	Fecha real de Inicio de ejecucion fisica	Fecha real de Fin de ejecucion fisica	Avance financiero Devengado acumulado	Avance financiero Devengado del Año Vigente	Avance Fisico Real(%)	Departamento
	A	B	C	D	E	F	G	H	I	J								K
1813	2183848	259770	AMPLIACION Y MEJORAMIENTO DEL SISTEMA DE AGUA E INSTALACION DE UNIDADES BASICAS DE SANEAMIENTO DE LA LOCALIDAD DE PICHACA NAHUIPUCYO , DISTRITO DE TAMBOBAMBA - COTABAMBAS - APURIMAC	FICHA NORMAL 02	19/06/2013	2,527,180.00	25/07/2019	2,215,237.37	CERRADO	25/07/2019	21/03/2016	18/07/2016	21/03/2016	21/05/2017	2,201,577.93	0.00	100.00	APURIMAC
1814	2183849	259284	AMPLIACION Y MEJORAMIENTO DEL SISTEMA DE AGUA E INSTALACION DE UNIDADES BASICAS DE SANEAMIENTO DE LA LOCALIDAD DE SAN ANDRES DE YANACCA , DISTRITO DE TAMBOBAMBA - COTABAMBAS - APURIMAC	FICHA NORMAL 02	19/06/2013	2,071,534.00	24/07/2019	1,681,631.70	CERRADO	24/07/2019	14/06/2016	11/10/2016	14/06/2016	3/03/2017	1,729,315.93	0.00	100.00	APURIMAC
1815	2183850	245799	MEJORAMIENTO Y AMPLIACION DEL SERVICIO DE AGUA POTABLE E INSTALACION DE UNIDADES BASICAS DE SANEAMIENTO (UBS) EN LA LOCALIDAD DE ROCCHAS, DISTRITO DE SAN MIGUEL, PROVINCIA DE LA MAR - AYACUCHO	FICHA NORMAL 02	4/07/2013	3,305,290.00	18/08/2017	2,155,722.62	CERRADO	21/05/2019	2/01/2016	29/06/2016	2/01/2016	20/10/2016	2,153,997.25	0.00	100.00	AYACUCHO
1816	2183858	240682	MEJORAMIENTO, AMPLIACION DE LOS SERVICIOS DE AGUA POTABLE Y DISPOSICIÓN SANITARIA DE EXCRETAS DE LA COMUNIDAD CAMPESINA DE CHAJANA, DISTRITO DE ACORA - PUNO - PUNO	FICHA NORMAL 02	8/03/2013	2,426,443.00	20/08/2019	1,988,809.59	CERRADO	20/08/2019	19/10/2015	15/05/2016	19/10/2015	4/11/2016	2,032,896.88	0.00	100.00	PUNO
1817	2183861	252318	MEJORAMIENTO Y AMPLIACIÓN DE LOS SERVICIOS DE AGUA POTABLE Y DISPOSICION SANITARIA DE EXCRETAS DE LA COMUNIDAD CAMPESINA DE QUELCCA OPOJANI, DISTRITO DE ACORA. PROVINCIA DE PUNO. DEPARTAMENTO PUNO	FICHA NORMAL 02	29/05/2013	3,073,514.00	20/08/2019	2,083,097.92	CERRADO	20/08/2019	9/11/2015	5/06/2016	9/11/2015	27/07/2016	1,817,300.87	0.00	100.00	PUNO
1818	2183862	252282	MEJORAMIENTO Y AMPLIACIÓN DE LOS SERVICIOS DE AGUA POTABLE Y DISPOSICIÓN SANITARIA DE EXCRETAS DE LA COMUNIDAD CAMPESINA DE JACHA HUINCHOCA, CENTRO POBLADO INCASAMAWI, DISTRITO DE ACORA, PUNO - PUNO	FICHA NORMAL 02	25/06/2013	3,155,243.00	20/08/2019	2,416,000.87	CERRADO	20/08/2019	4/04/2016	30/10/2016	4/04/2016	29/11/2016	2,487,591.66	0.00	100.00	PUNO
1819	2183863	253332	MEJORAMIENTO Y AMPLIACIÓN DE LOS SERVICIOS DE AGUA POTABLE Y DISPOSICIÓN SANITARIA DE EXCRETAS DE LA COMUNIDAD CAMPESINA DE HUAÑUSCURO, CENTRO POBLADO JAYU JAYU. DISTRITO DE ACORA. PUNO - PUNO.	FICHA NORMAL 02	29/05/2013	3,639,413.00	20/08/2019	2,426,587.96	CERRADO	20/08/2019	4/11/2015	31/05/2016	4/11/2015	14/09/2016	2,252,113.88	0.00	100.00	PUNO
1820	2183874	252272	MEJORAMIENTO Y AMPLIACIÓN DE LOS SERVICIOS DE AGUA POTABLE Y DISPOSICIÓN SANITARIA DE EXCRETAS DE LA COMUNIDAD CAMPESINA DE AMACHOCCO, CENTRO POBLADO CRUCERO, DISTRITO DE ACORA, PUNO - PUNO	FICHA NORMAL 02	28/05/2013	2,319,744.00	20/08/2019	1,487,885.72	CERRADO	20/08/2019	10/03/2016	7/06/2016	10/03/2016	30/09/2016	1,477,414.86	0.00	100.00	PUNO
1821	2185026	252670	MEJORAMIENTO Y AMPLIACION DEL SISTEMA DE AGUA POTABLE E INSTALACIÓN DE UNIDADES BÁSICAS DE SANEAMIENTO(UBS) EN LA LOCALIDAD DE PAQUICHARI, DISTRITO DE SAMUGARI, PROVINCIA DE LA MAR - AYACUCHO.	FICHA NORMAL 02	18/06/2013	2,801,614.00	3/05/2017	1,881,201.20	CERRADO	30/10/2019	4/07/2016	30/12/2016	4/07/2016	27/05/2017	1,927,249.79	0.00	100.00	AYACUCHO
1822	2185027	262559	MEJORAMIENTO Y AMPLIACION DEL SERVICIO DE AGUA POTABLE E INSTALACION DE UNIDADES BASICAS DE SANEAMIENTO (UBS EN LA LOCALIDAD CCOYAMA DISTRITO DE CHILCAS, PROVINCIA LA MAR -AYACUCHO.	FICHA NORMAL 02	27/06/2013	2,072,586.00	11/05/2017	1,496,153.66	CERRADO	30/10/2019	16/08/2016	12/01/2017	16/08/2016	26/05/2017	1,582,930.79	0.00	100.00	AYACUCHO
1823	2185028	254863	MEJORAMIENTO Y AMPLIACIÓN DEL SERVICIO DE AGUA POTABLE E INSTALACION DE UNIDADES BÁSICAS DE SANEAMIENTO (UBS) EN LA LOCALIDAD DE SANTA CATALINA DE TRANCA, DISTRITO DE SAN MIGUEL, PROVINCIA DE LA MAR - AYACUCHO	FICHA NORMAL 02	8/05/2013	2,091,695.00	18/08/2017	1,409,207.42	CERRADO	3/06/2019	11/01/2016	8/07/2016	11/01/2016	7/10/2016	1,406,769.79	0.00	100.00	AYACUCHO
1824	2185029	259337	MEJORAMIENTO Y AMPLIACIÓN DEL SERVICIO DE AGUA POTABLE Y SANEAMIENTO EN LA COMUNIDAD DE MACHACCOYO A - DISTRITO MACHACCOYO A- PROVINCIA CANAS - REGIÓN CUSCO	FICHA NORMAL 02	21/05/2013	2,038,929.00	27/06/2017	1,735,998.74	CERRADO	24/09/2019	16/05/2016	12/09/2016	16/05/2016	18/10/2016	1,731,394.30	0.00	100.00	CUSCO
1825	2185030	258893	MEJORAMIENTO Y AMPLIACION DEL SERVICIO DE AGUA POTABLE Y SANEAMIENTO DE LA COMUNIDAD DE LAYME - DISTRITO YANAOCA - PROVINCIA CANAS - REGIÓN CUSCO	FICHA NORMAL 02	21/05/2013	1,418,288.00	8/01/2018	1,200,852.55	CERRADO	24/09/2019	10/08/2016	7/12/2016	10/08/2016	15/02/2017	1,198,810.34	0.00	100.00	CUSCO
1826	2185031	261926	MEJORAMIENTO Y AMPLIACIÓN DEL SERVICIO DE AGUA POTABLE Y SANEAMIENTO EN EL ANEXO CCANCCAYLLO Y JAYO JAYO DE LA COMUNIDAD DE CHICNAYHUA - DISTRITO YANAOCA- PROVINCIA CANAS - REGIÓN CUSCO	FICHA NORMAL 02	18/06/2013	2,001,066.00	10/01/2018	1,587,915.03	CERRADO	11/12/2019	29/09/2016	26/01/2017	29/09/2016	22/09/2017	1,576,113.04	0.00	100.00	CUSCO
1827	2185032	255366	MEJORAMIENTO Y AMPLIACIÓN DEL SERVICIO DE AGUA POTABLE Y SANEAMIENTO DEL ANEXO DE PICOTAYOC DE LA COMUNIDAD DE QUEROMARCA, DISTRITO TINTA, PROVINCIA CANCHIS. REGIÓN CUSCO	FICHA NORMAL 02	10/04/2013	1,203,538.00	20/06/2017	1,518,544.67	CERRADO	24/09/2019	3/11/2015	1/03/2016	3/11/2015	4/10/2016	1,516,937.91	0.00	100.00	CUSCO
1828	2185033	259216	MEJORAMIENTO Y AMPLIACIÓN DEL SERVICIO DE AGUA POTABLE Y SANEAMIENTO EN EL ANEXO MARCAYRE DE LA COMUNIDAD DE HAMPATURA, DISTRITO YANAOCA, PROVINCIA CANAS, REGION CUSCO	FICHA NORMAL 02	3/06/2013	1,847,138.00	27/06/2017	1,771,443.22	CERRADO	31/08/2019	9/05/2016	5/10/2016	9/05/2016	5/11/2016	1,759,642.82	0.00	100.00	CUSCO
1829	2185035	261464	MEJORAMIENTO Y AMPLIACION DEL SERVICIO DE AGUA POTABLE E INSTALACION DE UNIDADES BASICAS DE SANEAMIENTO (UBS) EN LA LOCALIDAD DE TRANCA DISTRITO DE CHILCAS, PROVINCIA LA MAR -AYACUCHO	FICHA NORMAL 02	4/07/2013	1,750,895.00	5/04/2017	1,126,341.75	CERRADO	28/08/2019	1/09/2016	29/12/2016	1/09/2016	22/04/2017	1,235,829.79	0.00	100.00	AYACUCHO
1830	2185036	259174	MEJORAMIENTO Y AMPLIACIÓN DEL SERVICIO DE AGUA POTABLE Y SANEAMIENTO EN LA COMUNIDAD DE LAHUALAHUA PATATINTA - DISTRITO TINTA - PROVINCIA CANCHIS - REGIÓN CUSCO	FICHA NORMAL 02	3/06/2013	2,576,990.00	20/06/2017	1,919,048.98	CERRADO	24/09/2019	16/11/2015	14/03/2016	16/11/2015	22/08/2016	1,812,918.88	0.00	100.00	CUSCO
1831	2185037	241741	AMPLIACION Y MEJORAMIENTO DEL SISTEMA DE AGUA E INSTALACION DE UNIDADES BASICAS DE SANEAMIENTO DE LA LOCALIDAD DE QUEUNAPAMPA , DISTRITO DE HAQUIRA - COTABAMBAS - APURIMAC	FICHA NORMAL 02	26/07/2013	1,893,463.00	24/07/2019	1,385,643.47	CERRADO	24/07/2019	2/05/2016	29/08/2016	2/05/2016	20/12/2016	1,540,734.93	0.00	100.00	APURIMAC
1832	2185038	267651	MEJORAMIENTO Y AMPLIACIÓN DEL SERVICIO DE AGUA POTABLE Y SANEAMIENTO EN EL BARRIO OLLERIA DE LA COMUNIDAD DE HERCCA - DISTRITO SICUANI- PROVINCIA CANCHIS - REGIÓN CUSCO	FICHA NORMAL 02	1/08/2013	1,466,342.00	20/06/2017	1,647,052.17	CERRADO	31/08/2019	4/11/2015	17/03/2016	4/11/2015	9/08/2016	1,565,957.90	0.00	100.00	CUSCO
1833	2185039	253824	MEJORAMIENTO Y AMPLIACION DEL SERVICIO DE AGUA POTABLE Y SANEAMIENTO EN EL ANEXO CHORACCA DE LA COMUNIDAD DE SAN JUAN - DISTRITO POMACANCHI - PROVINCIA ACOMAYO - REGIÓN CUSCO	FICHA NORMAL 02	4/04/2013	1,517,805.00	19/06/2017	1,454,053.34	CERRADO	31/08/2019	8/11/2015	5/04/2016	8/11/2015	3/11/2016	1,470,381.51	0.00	100.00	CUSCO
1834	2185040	267653	MEJORAMIENTO Y AMPLIACIÓN DEL SERVICIO DE AGUA POTABLE Y SANEAMIENTO EN LOS BARRIOS DE CHILCOMA ALTO Y CHILCOMA BAJO DE LA COMUNIDAD DE CHIHUACO, DISTRITO SICUANI. PROVINCIA CANCHIS. REGIÓN CUSCO	FICHA NORMAL 02	1/08/2013	4,662,223.00	20/09/2017	2,416,629.05	CERRADO	31/08/2019	5/11/2015	2/04/2016	5/11/2015	11/07/2016	2,398,668.70	0.00	100.00	CUSCO
1835	2185041	267125	MEJORAMIENTO Y AMPLIACIÓN DEL SERVICIO DE AGUA POTABLE Y SANEAMIENTO EN LA COMUNIDAD DE PUCHURI - DISTRITO SICUANI- PROVINCIA CANCHIS - REGIÓN CUSCO	FICHA NORMAL 02	1/08/2013	2,282,237.00	20/06/2017	1,911,188.23	CERRADO	31/08/2019	3/11/2015	15/04/2016	3/11/2015	14/10/2016	1,900,897.84	0.00	100.00	CUSCO
1836	2185042	259344	MEJORAMIENTO Y AMPLIACIÓN DEL SERVICIO DE AGUA POTABLE E INSTALACION DE UNIDADES BASICAS DE SANEAMIENTO (UBS) EN LA LOCALIDAD DE MEJORADA, DISTRITO DE ANCO, PROVINCIA DE LA MAR Y REGIÓN AYACUCHO.	FICHA NORMAL 02	25/06/2013	1,628,720.00	9/02/2017	1,217,055.67	CERRADO	5/06/2019	10/08/2016	6/01/2017	10/08/2016	14/03/2017	1,215,330.79	0.00	100.00	AYACUCHO
1837	2185043	255318	MEJORAMIENTO Y AMPLIACIÓN DEL SERVICIO DE AGUA POTABLE E INSTALACIÓN DE UNIDADES BÁSICAS DE SANEAMIENTO (UBS) EN LA LOCALIDAD DE PATAHUASI, DISTRITO DE ANCO, PROVINCIA DE LA MAR, DEPARTAMENTO AYACUCHO	FICHA NORMAL 02	5/07/2013	1,413,001.00	17/03/2017	1,052,673.00	CERRADO	16/08/2019	15/08/2016	11/01/2017	15/08/2016	4/04/2017	1,050,947.79	0.00	100.00	AYACUCHO
1838	2185044	252542	MEJORAMIENTO Y AMPLIACIÓN DEL SERVICIO DE AGUA POTABLE E INSTALACIÓN DE UNIDADES BÁSICAS DE SANEAMIENTO (UBS) EN LA LOCALIDAD DE UNIÓN VISTA ALEGRE, DISTRITO DE SAMUGARI. PROVINCIA DE LA MAR - AYACUCHO	FICHA NORMAL 02	21/06/2013	2,036,573.00	19/11/2019	1,626,452.03	CERRADO	19/11/2019	14/11/2016	12/04/2017	14/11/2016	7/07/2017	1,676,909.51	0.00	100.00	AYACUCHO
1839	2185045	261048	MEJORAMIENTO Y AMPLIACION DEL SERVICIO DE AGUA POTABLE E INSTALACION DE UNIDADES BASICAS DE SANEAMIENTO (UBS) EN LA LOCALIDAD DE BARBECHO DISTRITO DE SAN MIGUEL, PROVINCIA LA MAR -AYACUCHO	FICHA NORMAL 02	26/07/2013	1,744,144.00	11/05/2017	1,202,355.80	CERRADO	17/06/2019	2/11/2016	1/03/2017	2/11/2016	31/05/2017	1,201,117.43	0.00	100.00	AYACUCHO
1840	2185046	263890	MEJORAMIENTO Y AMPLIACION DEL SERVICIO DE AGUA POTABLE E INSTALACION DE UNIDADES BASICAS DE SANEAMIENTO (UBS) EN LA LOCALIDAD CHORROBAMBA DISTRITO DE SAN MIGUEL, PROVINCIA LA MAR -AYACUCHO	FICHA NORMAL 02	2/08/2013	1,498,405.00	23/11/2016	1,120,926.21	CERRADO	30/10/2019	9/06/2016	6/10/2016	9/06/2016	30/11/2016	1,119,201.79	0.00	100.00	AYACUCHO
1841	2185048	256070	MEJORAMIENTO Y AMPLIACIÓN DEL SERVICIO DE AGUA POTABLE E INSTALACION DE UNIDADES BÁSICAS DE SANEAMIENTO (UBS) EN LA LOCALIDAD DE ILLAURA, DISTRITO DE SAN MIGUEL, PROVINCIA DE LA MAR - AYACUCHO.	FICHA NORMAL 02	7/05/2013	3,152,567.00	8/08/2017	1,863,085.59	CERRADO	7/10/2019	1/04/2016	27/09/2016	1/04/2016	12/11/2016	1,861,360.22	0.00	100.00	AYACUCHO
1842	2185049	262455	MEJORAMIENTO Y AMPLIACIÓN DEL SERVICIO DE AGUA POTABLE E INSTALACIÓN DE UNIDADES BÁSICAS DE SANEAMIENTO (UBS) EN LA LOCALIDAD DE QEQRA, DISTRITO DE TAMBO, PROVINCIA DE LA MAR - AYACUCHO.	FICHA NORMAL 02	5/07/2013	1,764,521.00	18/08/2017	1,253,511.61	CERRADO	20/08/2019	2/01/2016	30/05/2016	2/01/2016	24/08/2016	1,252,013.45	0.00	100.00	AYACUCHO
1843	2186036	240594	MEJORAMIENTO, AMPLIACION DE LOS SERVICIOS DE AGUA POTABLE Y DISPOSICIÓN DE EXCRETAS DE LA COMUNIDAD CAMPESINA DE HUAYCHANI, DISTRITO DE ACORA, PROVINCIA DE PUNO. DEPARTAMENTO DE PUNO	FICHA NORMAL 02	7/06/2013	2,822,508.00	20/08/2019	2,099,281.56	CERRADO	20/08/2019	28/03/2016	24/08/2016	28/03/2016	14/11/2016	2,084,627.32	0.00	100.00	PUNO
1844	2186038	252328	MEJORAMIENTO Y AMPLIACIÓN DE LOS SERVICIOS DE AGUA POTABLE Y DISPOSICIÓN SANITARIA DE EXCRETAS DE LA COMUNIDAD CAMPESINA DE PARAPICHUZA, CENTRO POBLADO TOTORANI, DISTRITO DE ACORA, PUNO - PUNO	FICHA NORMAL 02	3/07/2013	2,392,258.00	20/08/2019	1,742,073.13	CERRADO	20/08/2019	19/10/2015	15/02/2016	19/10/2015	30/09/2016	1,625,779.28	0.00	100.00	PUNO
1845	2186039	240643	MEJORAMIENTO Y AMPLIACIÓN DE LOS SISTEMAS DE AGUA POTABLE Y DISPOSICIÓN SANITARIA DE EXCRETAS DE LA COMUNIDAD CAMPESINA DE HUANCARTINQUIHUI, DISTRITO DE ACORA	FICHA NORMAL 02	26/04/2013	2,602,021.00	20/08/2019	1,671,570.27	CERRADO	20/08/2019	11/04/2016	7/09/2016	11/04/2016	23/11/2016	1,658,266.32	0.00	100.00	PUNO
1846	2186041	253810	MEJORAMIENTO Y AMPLIACIÓN DE LOS SERVICIOS DE AGUA POTABLE Y DISPOSICIÓN SANITARIA DE EXCRETAS DE LA COMUNIDAD CAMPESINA DE VILLAPAMPA, DISTRITO DE ASILLO, AZÁNGARO-PUNO	FICHA NORMAL 02	3/07/2013	3,372,538.00	14/06/2018	2,394,705.02	CERRADO	16/04/2019	9/11/2015	6/05/2016	9/11/2015	7/10/2016	2,381,721.64	0.00	100.00	PUNO
1847	2186044	253796	MEJORAMIENTO Y AMPLIACION DE LOS SERVICIOS DE AGUA POTABLE Y DISPOSICION SANITARIA DE EXCRETAS DE LA COMUNIDAD CAMPESINA DE CHOQUEPIÑA, DISTRITO DE ASILLO. AZANGARO - PUNO	FICHA NORMAL 02	26/06/2013	2,175,812.00	20/08/2019	1,619,114.79	CERRADO	20/08/2019	9/11/2015	6/04/2016	9/11/2015	7/07/2016	1,603,350.91	0.00	100.00	PUNO
1848	2186342	268682	MEJORAMIENTO Y AMPLIACIÓN DEL SERVICIO DE AGUA POTABLE E INSTALACIÓN DE UNIDADES BÁSICAS DE SANEAMIENTO (UBS) EN LA LOCALIDAD DE URAS DISTRITO DE SAN MIGUEL PROVINCIA DE LA MAR- AYACUCHO.	FICHA NORMAL 02	6/09/2013	3,006,296.00	15/06/2017	2,285,814.83	CERRADO	23/10/2019	14/11/2016	12/05/2017	14/11/2016	5/07/2017	2,314,564.41	0.00	100.00	AYACUCHO

FIRMA DIGITAL
VIVIENDA

Firmado digitalmente por:CALDERON NISHIDA Carlos Hermilio FAU 20504743307 soft
Motivo: Soy el autor del documento
Fecha: 2022/03/15 09:07:35-0500

MVCS
Por: MERA BERRIOS Jose Moises FAU 20504743307 soft
Motivo: Doy V° B°
Fecha: 2022/03/11 09:08:27-0500

MVCS
Por: MIRANDA LEYVA Juan Francisco FAU 20504743307 soft
Motivo: Doy V° B°
Fecha: 2022/03/10 17:30:37-0500

MVCS
Por: CALDERON NISHIDA Carlos Hermilio FAU 20504743307 soft
Motivo: Doy V° B°
Fecha: 2022/03/10 09:53:53-0500

N°	Código único de inversiones	Código SNIP	Nombre de la inversión	Tipo de Formato	Fecha de viabilidad	Monto viable	Fecha de última modificación	Costo actualizado	Estado de la inversión	Fecha de cierre	Fecha programada de Inicio de ejecucion fisica	Fecha programada de Fin de ejecucion fisica	Fecha real de Inicio de ejecucion fisica	Fecha real de Fin de ejecucion fisica	Avance financiero Devengado acumulado	Avance financiero Devengado del Año Vigente	Avance Fisico Real(%)	Departamento
	A	B	C	D	E	F	G	H	I	J								K
1849	2186343	255565	MEJORAMIENTO Y AMPLIACIÓN DEL SERVICIO DE AGUA POTABLE E INSTALACIÓN DE UNIDADES BÁSICAS DE SANEAMIENTO (UBS) EN LA LOCALIDAD DE NUEVA UNIÓN TOMARENCCA, DISTRITO DE TAMBO, PROVINCIA DE LA MAR – AYACUCHO	PIP MENOR	16/05/2013	1,158,436.22	7/06/2017	1,036,914.31	CERRADO	30/10/2019	2/01/2017	1/05/2017	2/01/2017	30/06/2017	1,027,013.78	0.00	100.00	AYACUCHO
1850	2186344	265635	MEJORAMIENTO Y AMPLIACION DEL SERVICIO DEL SISTEMA DE AGUA POTABLE E INSTALACION DE UNIDADES BASICAS DE SANEAMIENTO (UBS) EN LA LOCALIDAD DE MILLPO DISTRITO DE TAMBO PROVINCIA DE LA MAR DEPARTAMENTO DE AYACUCHO.	FICHA NORMAL 02	20/08/2013	2,992,348.00	18/08/2017	1,914,864.69	CERRADO	19/08/2019	2/01/2016	29/06/2016	2/01/2016	16/11/2016	1,914,339.32	0.00	100.00	AYACUCHO
1851	2186345	258874	MEJORAMIENTO Y AMPLIACIÓN DEL SERVICIO DE AGUA POTABLE E INSTALACION DE UNIDADES BASICAS DE SANEAMIENTO (UBS) EN LA LOCALIDAD DE UNION CERRO DE ORO, DISTRITO DE ANCO, PROVINCIA DE LA MAR Y REGIÓN AYACUCHO.	FICHA NORMAL 02	11/06/2013	1,369,383.00	19/12/2016	1,131,271.29	CERRADO	19/11/2019	4/07/2016	30/11/2016	4/07/2016	18/02/2017	1,146,882.00	0.00	100.00	AYACUCHO
1852	2186346	265716	MEJORAMIENTO Y AMPLIACIÓN DEL SERVICIO DE AGUA POTABLE E INSTALACION DE UNIDADES BÁSICAS DE SANEAMIENTO (UBS) EN LA LOCALIDAD DE COCHAS ALTO, DISTRITO DE SAN MIGUEL, PROVINCIA DE LA MAR - AYACUCHO	FICHA NORMAL 02	28/08/2013	1,988,031.00	8/08/2017	1,348,231.28	CERRADO	2/10/2019	11/01/2016	8/07/2016	11/01/2016	31/10/2016	1,346,628.52	0.00	100.00	AYACUCHO
1853	2186347	263911	MEJORAMIENTO Y AMPLIACIÓN DEL SERVICIO DE AGUA POTABLE E INSTALACION DE UNIDADES BASICAS DE SANEAMIENTO (UBS) EN LA LOCALIDAD DE PAMPA AURORA, DISTRITO DE ANCO, PROVINCIA DE LA MAR Y REGIÓN AYACUCHO	FICHA NORMAL 02	25/06/2013	1,352,221.00	20/12/2016	1,244,158.07	CERRADO	20/05/2019	11/07/2016	7/12/2016	11/07/2016	30/04/2017	1,243,432.79	0.00	100.00	AYACUCHO
1854	2186348	262463	MEJORAMIENTO Y AMPLIACIÓN DEL SERVICIO DE AGUA POTABLE E INSTALACION DE UNIDADES BASICAS DE SANEAMIENTO (UBS) EN LA LOCALIDAD DE CAJADELA, DISTRITO DE ANCO, PROVINCIA DE LA MAR Y REGIÓN AYACUCHO.	FICHA NORMAL 02	26/06/2013	1,498,957.00	11/01/2017	1,405,141.83	CERRADO	20/05/2019	4/07/2016	30/12/2016	4/07/2016	31/03/2017	1,404,417.18	0.00	100.00	AYACUCHO
1855	2186349	260075	MEJORAMIENTO Y AMPLIACIÓN DEL SERVICIO DE AGUA POTABLE E INSTALACION DE UNIDADES BASICAS DE SANEAMIENTO (UBS) EN LA LOCALIDAD DE SAN IGNACIO DE MAGAS, DISTRITO DE ANCO, PROVINCIA DE LA MAR - AYACUCHO	FICHA NORMAL 02	23/05/2013	1,322,409.00	30/01/2017	1,144,542.93	CERRADO	19/11/2019	10/08/2016	6/01/2017	10/08/2016	25/02/2017	1,142,817.56	0.00	100.00	AYACUCHO
1856	2186351	267151	MEJORAMIENTO Y AMPLIACION DEL SERVICIO DE AGUA POTABLE Y SANEAMIENTO EN LOS BARRIOS LLACTIHUIRI - COLLPATERA DE LA COMUNIDAD DE HERCCA - DISTRITO SICUANI - PROVINCIA CANCHIS - REGIÓN CUSCO	FICHA NORMAL 02	1/08/2013	2,848,430.00	13/09/2017	2,319,540.27	CERRADO	31/08/2019	9/11/2015	6/05/2016	9/11/2015	7/07/2016	2,221,589.20	0.00	100.00	CUSCO
1857	2187531	257185	MEJORAMIENTO Y AMPLIACION DE LOS SERVICIOS DE AGUA POTABLE Y DISPOSICIÓN SANITARIA DE EXCRETAS DE LA COMUNIDAD CAMPESINA TITIHUE (SECTOR JACHA), DISTRITO DE HUANCANÉ, PROVINCIA DE HUANCANÉ, DEPARTAMENTO DE PUNO	FICHA NORMAL 02	15/07/2013	1,632,668.00	21/06/2018	1,277,927.62	CERRADO	20/08/2019	4/04/2016	2/07/2016	4/04/2016	30/09/2016	1,265,228.98	0.00	100.00	PUNO
1858	2187534	257060	MEJORAMIENTO Y AMPLIACION DE LOS SERVICIOS DE AGUA POTABLE Y DISPOSICIÓN SANITARIA DE EXCRETAS DE LA COMUNIDAD CAMPESINA DE TIQUIRINI - TOTERIA, DISTRITO DE HUANCANÉ, PROVINCIA DE HUANCANÉ, DEPARTAMENTO DE PUNO	FICHA NORMAL 02	8/07/2013	2,826,882.00	14/08/2019	1,965,356.70	CERRADO	14/08/2019	26/10/2015	23/03/2016	26/10/2015	2/09/2016	1,845,628.76	0.00	100.00	PUNO
1859	2189335	253341	MEJORAMIENTO Y AMPLIACIÓN DE LOS SERVICIOS DE AGUA POTABLE Y DISPOSICIÓN SANITARIA DE EXCRETAS DE LA COMUNIDAD CAMPESINA MARCA ESQUEÑA, CENTRO POBLADO MARCA ESQUEÑA, DISTRITO DE ACORA, PROVINCIA DE PUNO, DEPARTAMENTO DE PUNO	FICHA NORMAL 02	9/07/2013	2,869,410.00	20/08/2019	2,432,132.84	CERRADO	20/08/2019	1/04/2016	27/09/2016	1/04/2016	26/11/2016	2,419,823.66	0.00	100.00	PUNO
1860	2189339	257926	MEJORAMIENTO Y AMPLIACIÓN DE LOS SERVICIOS DE AGUA POTABLE Y DISPOSICIÓN SANITARIA DE EXCRETAS EN LOS SECTORES CHOCÑAPAMPA PARTE ALTA, PAMPA HUTA Y CALACOTA PARTE SUR, DE LA COMUNIDAD CAMPESINA HUAPACA SANTIAGO, DISTRITO POMATA - CHUCUITO - PUNO	FICHA NORMAL 02	28/08/2013	2,720,143.00	13/07/2017	2,056,873.24	ACTIVO		3/10/2016	1/03/2017	3/10/2016	4/09/2017	2,050,383.14	0.00	100.00	PUNO
1861	2189344	253339	MEJORAMIENTO Y AMPLIACIÓN DE LOS SERVICIOS DE AGUA POTABLE Y DISPOSICIÓN SANITARIA DE EXCRETAS DE LA COMUNIDAD CAMPESINA DE CHALLACOLLO, CENTRO POBLADO INCASAMAWI, DISTRITO DE ACORA, PUNO - PUNO	FICHA NORMAL 02	8/07/2013	2,826,414.00	20/08/2019	2,182,877.11	CERRADO	20/08/2019	4/11/2015	1/05/2016	4/11/2015	7/12/2016	2,271,896.27	0.00	100.00	PUNO
1862	2189447	259817	AMPLIACION Y MEJORAMIENTO DEL SERVICIO DE AGUA POTABLE Y DISPOSICIÓN SANITARIA DE EXCRETAS EXCRETAS EN EL SECTOR CENTRAL DE LA COMUNIDAD CAMPESINA CHALLACOLLO, DISTRITO HUACULLANI - CHUCUITO - PUNO	FICHA NORMAL 02	15/07/2013	2,266,106.00	20/08/2019	1,594,125.12	CERRADO	20/08/2019	14/11/2016	12/04/2017	14/11/2016	29/08/2017	1,711,377.76	0.00	100.00	PUNO
1863	2189487	257100	MEJORAMIENTO Y AMPLIACIÓN DEL SISTEMA DE AGUA POTABLE Y DISPOSICIÓN SANITARIA DE EXCRETAS DE LA COMUNIDAD CAMPESINA DE AYMAHUI QUENARIRE, DISTRITO DE ACORA, PROVINCIA DE PUNO, DEPARTAMENTO PUNO	FICHA NORMAL 02	9/07/2013	2,816,896.00	13/06/2018	2,207,208.38	CERRADO	20/08/2019	14/03/2016	10/08/2016	14/03/2016	11/10/2016	2,197,460.88	0.00	100.00	PUNO
1864	2189489	257047	MEJORAMIENTO Y AMPLIACIÓN DE LOS SERVICIOS DE AGUA POTABLE Y DISPOSICIÓN SANITARIA DE EXCRETAS DE LA COMUNIDAD CAMPESINA DE QUISHUARANI, DISTRITO DE HUANCANÉ, HUANCANÉ - PUNO	FICHA NORMAL 02	3/07/2013	2,728,094.00	20/08/2019	1,929,746.15	CERRADO	20/08/2019	26/10/2015	22/04/2016	26/10/2015	7/12/2016	1,880,591.96	0.00	100.00	PUNO
1865	2189490	257119	MEJORAMIENTO Y AMPLIACION DE LOS SERVICIOS DE AGUA POTABLE Y DISPOSICIÓN SANITARIA DE EXCRETAS DE LA OMUNIDAD CAMPESINA TITIHUE (SECTOR CENTRAL), DISTRITO DE HUANCANÉ, PROVINCIA DE HUANCANÉ, DEPARTAMENTO DE PUNO	FICHA NORMAL 02	22/07/2013	2,638,821.00	20/08/2019	1,823,226.56	CERRADO	20/08/2019	21/10/2015	17/02/2016	21/10/2015	30/06/2016	1,524,503.96	0.00	100.00	PUNO
1866	2190264	267014	MEJORAMIENTO Y AMPLIACIÓN DEL SERVICIO DE AGUA POTABLE E INSTALACION DE UNIDADES BÁSICAS DE SANEAMIENTO (UBS) EN LA LOCALIDAD DE COCHAS, DISTRITO DE SAN MIGUEL, PROVINCIA DE LA MAR - AYACUCHO	FICHA NORMAL 02	13/12/2013	3,163,425.00	2/08/2017	2,121,229.11	CERRADO	7/10/2019	14/11/2016	12/05/2017	14/11/2016	14/06/2017	2,171,000.59	0.00	100.00	AYACUCHO
1867	2192688	267133	MEJORAMIENTO Y AMPLIACIÓN DEL SERVICIO DE AGUA POTABLE Y SANEAMIENTO EN EL BARRIO CHILLA CRUZ DE LA COMUNIDAD DE HERCCA - DISTRITO SICUANI- PROVINCIA CANCHIS - REGIÓN CUSCO	FICHA NORMAL 02	18/06/2014	1,415,333.00	19/06/2017	1,532,012.52	CERRADO	31/08/2019	9/11/2015	6/04/2016	9/11/2015	18/07/2016	1,478,971.38	0.00	100.00	CUSCO
1868	2229559	241491	INSTALACION DEL SERVICIO DE AGUA POTABLE Y SANEAMIENTO BASICO DE LA LOCALIDAD DE AGUA BLANCA, DISTRITO DANIEL HERNANDEZ, PROVINCIA TAYACAJA, DEPARTAMENTO DE HUANCAVELICA	PIP MENOR	8/01/2013	1,074,562.62	7/06/2018	1,472,242.05	ACTIVO		23/09/2014	21/03/2015	23/09/2014	15/05/2016	1,459,889.61	0.00	100.00	HUANCAVELICA
1869	2229560	240474	INSTALACION DEL SERVICIO DE AGUA POTABLE Y SANEAMIENTO BASICO DEL BARRIO ERAPATA DEL CENTRO POBLADO DE CCASAPATA-DISTRITO YAULI-PROVINCIA HUANCAVELICA-REGION HUANCAVELICA	PIP MENOR	7/12/2012	1,166,394.94	7/06/2018	1,356,046.09	CERRADO	23/10/2019	1/07/2016	28/10/2016	1/07/2016	21/07/2017	1,341,165.45	0.00	100.00	HUANCAVELICA
1870	2406964	2406964	REPARACIÓN DE CAPTACIÓN DE AGUA DE MANANTIAL Y RESERVORIOS; RENOVACIÓN DE LÍNEA DE CONDUCCIÓN; EN EL(LA) SISTEMA DE AGUA POTABLE EN LA LOCALIDAD ORTIGAL, DISTRITO DE MADEAN, PROVINCIA YAUYOS, DEPARTAMENTO LIMA	PROGRAMA DE INVERSION	30/07/2018	163,866.06		163,866.06	ACTIVO		20/10/2018	18/11/2018	20/10/2018	10/12/2018	162,320.03	0.00	100.00	LIMA
1871	2408866	2408866	RENOVACIÓN DE CAPTACIÓN DE AGUA DE MANANTIAL, LÍNEA DE CONDUCCIÓN Y RESERVORIOS; EN EL(LA) SISTEMA DE AGUA POTABLE EN LA LOCALIDAD VIZCAYA, DISTRITO DE MADEAN, PROVINCIA YAUYOS, DEPARTAMENTO LIMA	PROGRAMA DE INVERSION	30/07/2018	561,822.42		561,822.42	ACTIVO		26/10/2018	8/01/2019	26/10/2018	31/01/2019	537,444.45	0.00	100.00	LIMA
1872	2409065	2409065	REPARACIÓN DE CAPTACIÓN DE AGUA DE MANANTIAL Y RESERVORIOS; RENOVACIÓN DE LÍNEA DE CONDUCCIÓN; EN EL(LA) SISTEMA DE AGUA POTABLE EN LA LOCALIDAD TAYAMARCA, DISTRITO DE MADEAN, PROVINCIA YAUYOS, DEPARTAMENTO LIMA	PROGRAMA DE INVERSION	30/07/2018	99,139.81		99,139.81	ACTIVO		20/10/2018	18/11/2018	20/10/2018	10/12/2018	98,623.97	0.00	100.00	LIMA
1873	2409083	2409083	RENOVACIÓN DE CAPTACIÓN SUPERFICIAL DE AGUA Y LÍNEA DE CONDUCCIÓN; REPARACIÓN DE RESERVORIOS; EN EL(LA) SISTEMA DE AGUA POTABLE EN LA LOCALIDAD DE OMAS, LAQUIS Y ESQUINA DE OMAS DEL DISTRITO DE OMAS, PROVINCIA YAUYOS, DEPARTAMENTO LIMA	PROGRAMA DE INVERSION	30/07/2018	343,642.54		343,642.54	ACTIVO		26/10/2018	8/01/2019	26/10/2018	24/01/2019	324,627.38	0.00	100.00	LIMA
1874	2409152	2409152	REPARACIÓN DE CAPTACIÓN SUPERFICIAL DE AGUA Y RESERVORIOS; RENOVACIÓN DE LÍNEA DE CONDUCCIÓN; EN EL(LA) SISTEMA DE AGUA POTABLE EN LA LOCALIDAD TAMARA, DISTRITO DE OMAS, PROVINCIA YAUYOS, DEPARTAMENTO LIMA	PROGRAMA DE INVERSION	30/07/2018	136,391.20		136,391.20	ACTIVO		20/10/2018	18/11/2018	20/10/2018	18/11/2018	127,995.80	0.00	100.00	LIMA
1875	2409591	2409591	REPARACIÓN DE CAPTACIÓN DE AGUA DE MANANTIAL Y RESERVORIOS; RENOVACIÓN DE LÍNEA DE CONDUCCIÓN; EN EL(LA) SISTEMA DE AGUA POTABLE EN LA LOCALIDAD CHACHACOMAL, DISTRITO DE SAPILLICA, PROVINCIA AYABACA, DEPARTAMENTO PIURA	PROGRAMA DE INVERSION	30/07/2018	62,091.37		62,091.37	ACTIVO		10/11/2018	30/11/2018	10/11/2018	8/12/2018	47,677.94	0.00	100.00	PIURA
1876	2409825	2409825	REPARACIÓN DE CAPTACIÓN DE AGUA DE MANANTIAL Y RESERVORIOS; RENOVACIÓN DE LÍNEA DE CONDUCCIÓN; EN EL(LA) SISTEMA DE AGUA POTABLE EN LA LOCALIDAD SESTEADERO SAPILLICA, DISTRITO DE SAPILLICA, PROVINCIA AYABACA, DEPARTAMENTO PIURA	PROGRAMA DE INVERSION	30/07/2018	75,825.44		75,825.44	ACTIVO		10/11/2018	30/11/2018	10/11/2018	8/12/2018	62,930.91	0.00	100.00	PIURA
1877	2409826	2409826	REPARACIÓN DE CAPTACIÓN DE AGUA DE MANANTIAL Y RESERVORIOS; RENOVACIÓN DE LÍNEA DE CONDUCCIÓN; EN EL(LA) SISTEMA DE AGUA POTABLE EN LA LOCALIDAD SAUCE RAPELA, DISTRITO DE SAPILLICA, PROVINCIA AYABACA, DEPARTAMENTO PIURA	PROGRAMA DE INVERSION	30/07/2018	54,169.00		54,169.00	ACTIVO		10/11/2018	23/11/2018	10/11/2018	23/11/2018	41,755.09	0.00	100.00	PIURA
1878	2409830	2409830	RENOVACIÓN DE CAPTACIÓN DE AGUA DE MANANTIAL, LÍNEA DE CONDUCCIÓN Y RESERVORIOS; EN EL(LA) SISTEMA DE AGUA POTABLE EN LA LOCALIDAD QUINOCAY, DISTRITO DE QUINOCAY, PROVINCIA YAUYOS, DEPARTAMENTO LIMA	PROGRAMA DE INVERSION	30/07/2018	340,690.30		340,690.30	ACTIVO		20/10/2018	18/12/2018	20/10/2018	27/12/2018	328,993.75	0.00	100.00	LIMA
1879	2409904	2409904	REPARACIÓN DE CAPTACIÓN DE AGUA DE MANANTIAL Y RESERVORIOS; RENOVACIÓN DE LÍNEA DE CONDUCCIÓN Y RED PRINCIPAL; EN EL(LA) SISTEMA DE AGUA POTABLE EN LA LOCALIDAD LLICSA CHICA, DISTRITO DE SAPILLICA, PROVINCIA AYABACA, DEPARTAMENTO PIURA	PROGRAMA DE INVERSION	30/07/2018	69,499.46		69,499.46	ACTIVO		10/11/2018	30/11/2018	10/11/2018	8/12/2018	58,231.14	0.00	100.00	PIURA
1880	2410109	2410109	REPARACIÓN DE CAPTACIÓN DE AGUA DE MANANTIAL Y RESERVORIOS; RENOVACIÓN DE LÍNEA DE CONDUCCIÓN; EN EL(LA) SISTEMA DE AGUA POTABLE EN LA LOCALIDAD SAN MATEO, DISTRITO DE SAN PEDRO DE PILAS, PROVINCIA YAUYOS, DEPARTAMENTO LIMA	PROGRAMA DE INVERSION	30/07/2018	134,636.20		134,636.20	ACTIVO		20/10/2018	3/12/2018	20/10/2018	3/12/2018	131,379.04	0.00	100.00	LIMA
1881	2410117	2410117	RENOVACIÓN DE CAPTACIÓN DE AGUA DE MANANTIAL Y LÍNEA DE CONDUCCIÓN; REPARACIÓN DE RESERVORIOS; EN EL(LA) SISTEMA DE AGUA POTABLE EN LA LOCALIDAD SAN PEDRO DE PILAS, DISTRITO DE SAN PEDRO DE PILAS, PROVINCIA YAUYOS, DEPARTAMENTO LIMA	PROGRAMA DE INVERSION	30/07/2018	203,619.24		203,619.24	ACTIVO		20/10/2018	3/12/2018	20/10/2018	3/12/2018	197,228.51	0.00	100.00	LIMA

FIRMA DIGITAL
PERÚ Ministerio de Vivienda, Construcción y Saneamiento
VIVIENDA

Firmado digitalmente por:CALDERON NISHIDA Carlos Hermilio FAU 20504743307 soft
Motivo: Soy el autor del documento
Fecha: 2022/03/15 09:07:35-0500

MVCS
Por: MERA BERRIOS Jose Moises FAU 20504743307 soft
Motivo: Doy V° B°
Fecha: 2022/03/11 09:08:27-0500

MVCS
Por: MIRANDA LEYVA Juan Francisco FAU 20504743307 soft
Motivo: Doy V° B°
Fecha: 2022/03/10 17:30:37-0500

MVCS
Por: CALDERON NISHIDA Carlos Hermilio FAU 20504743307 soft
Motivo: Doy V° B°
Fecha: 2022/03/10 09:53:53-0500

N°	Código único de inversiones	Código SNIP	Nombre de la inversión	Tipo de Formato	Fecha de viabilidad	Monto viable	Fecha de última modificación	Costo actualizado	Estado de la inversión	Fecha de cierre	Fecha programada de Inicio de ejecucion fisica	Fecha programada de Fin de ejecucion fisica	Fecha real de Inicio de ejecucion fisica	Fecha real de Fin de ejecucion fisica	Avance financiero Devengado acumulado	Avance financiero Devengado del Año Vigente	Avance Fisico Real(%)	Departamento
	A	B	C	D	E	F	G	H	I	J								K
1882	2410457	2410457	RENOVACIÓN DE CAPTACIÓN DE AGUA DE MANANTIAL, RESERVORIOS Y LÍNEA DE CONDUCCIÓN; REPARACIÓN DE CAPTACIÓN DE AGUA DE MANANTIAL Y RESERVORIOS; REMODELACIÓN DE SEDIMENTADOR, EN EL(LA) SISTEMA DE AGUA POTABLE EN LA LOCALIDAD LAS VEGAS, DISTRITO DE SICCHEZ, PROVINCIA AYABACA, DEPARTAMENTO PIURA	PROGRAMA DE INVERSION	30/07/2018	114,070.11		114,070.11	ACTIVO		10/11/2018	24/12/2018	10/11/2018	18/12/2018	93,328.37	0.00	100.00	PIURA
1883	2410680	2410680	RENOVACIÓN DE CAPTACIÓN DE AGUA DE MANANTIAL Y LÍNEA DE CONDUCCIÓN; REPARACIÓN DE RESERVORIOS Y LÍNEA DE ADUCCIÓN; EN EL(LA) SISTEMA DE AGUA POTABLE EN LA LOCALIDAD GUIR GUIR, DISTRITO DE SICCHEZ, PROVINCIA AYABACA, DEPARTAMENTO PIURA	PROGRAMA DE INVERSION	30/07/2018	71,434.80		71,434.80	ACTIVO		10/11/2018	30/11/2018	10/11/2018	30/11/2018	57,860.39	0.00	100.00	PIURA
1884	2410761	2410761	REPARACIÓN DE RESERVORIOS; RENOVACIÓN DE LÍNEA DE ADUCCIÓN; EN EL(LA) SISTEMA DE AGUA POTABLE DE LA LOCALIDAD PIURA LA VIEJA, DISTRITO DE LA MATANZA, PROVINCIA MORROPON, DEPARTAMENTO PIURA	PROGRAMA DE INVERSION	30/07/2018	96,353.76		96,353.76	ACTIVO		10/11/2018	30/11/2018	10/11/2018	30/11/2018	86,470.88	0.00	100.00	PIURA
1885	2410774	2410774	RENOVACIÓN DE CAPTACIÓN DE AGUA DE MANANTIAL Y LÍNEA DE CONDUCCIÓN; REPARACIÓN DE RESERVORIOS; EN EL(LA) SISTEMA DE AGUA POTABLE EN LA LOCALIDAD SAN JUAN DE VISCAS, DISTRITO DE QUINOCAY, PROVINCIA YAUYOS, DEPARTAMENTO LIMA	PROGRAMA DE INVERSION	30/07/2018	301,498.15		301,498.15	ACTIVO		20/10/2018	18/12/2018	20/10/2018	27/12/2018	254,483.88	6,415.00	100.00	LIMA
1886	2410857	2410857	RENOVACIÓN DE CAPTACIÓN DE AGUA DE MANANTIAL, LÍNEA DE CONDUCCIÓN Y LÍNEA DE ADUCCIÓN; REPARACIÓN DE RESERVORIOS; EN EL(LA) SISTEMA DE AGUA POTABLE EN LA LOCALIDAD MONTE AZUL, DISTRITO DE LA MATANZA, PROVINCIA MORROPON, DEPARTAMENTO PIURA	PROGRAMA DE INVERSION	30/07/2018	328,290.26		328,290.26	ACTIVO		10/11/2018	24/12/2018	10/11/2018	19/12/2018	301,100.81	0.00	100.00	PIURA
1887	2410890	2410890	RENOVACIÓN DE LÍNEA DE CONDUCCIÓN Y LÍNEA DE ADUCCIÓN; EN EL(LA) SERVICIO DE AGUA POTABLE EN LA LOCALIDAD CULQUI-LOS LAURELES, DISTRITO DE PAIMAS, PROVINCIA AYABACA, DEPARTAMENTO PIURA	PROGRAMA DE INVERSION	30/07/2018	76,653.41		76,653.41	ACTIVO		10/11/2018	24/11/2018	10/11/2018	24/11/2018	71,067.63	0.00	100.00	PIURA
1888	2410947	2410947	REPARACIÓN DE CAPTACIÓN SUPERFICIAL DE AGUA, SEDIMENTADOR, FILTRO RÁPIDO Y RESERVORIOS; RENOVACIÓN DE LÍNEA DE CONDUCCIÓN, LÍNEA DE ADUCCIÓN, CAPTACIÓN SUPERFICIAL DE AGUA Y RESERVORIOS; EN EL(LA) SISTEMA DE AGUA POTABLE EN LA LOCALIDAD GUAYABO, DISTRITO DE SICCHEZ, PROVINCIA AYABACA, DEPARTAMENTO PIURA	PROGRAMA DE INVERSION	30/07/2018	152,870.39		152,870.39	ACTIVO		10/11/2018	8/01/2019	10/11/2018	19/12/2018	119,387.52	0.00	100.00	PIURA
1889	2410973	2410973	REPARACIÓN DE CAPTACIÓN DE AGUA DE MANANTIAL; RENOVACIÓN DE LÍNEA DE CONDUCCIÓN, RESERVORIOS Y LÍNEA DE ADUCCIÓN; EN EL(LA) SERVICIO DE AGUA POTABLE EN LA LOCALIDAD MULEROS, DISTRITO DE PAIMAS, PROVINCIA AYABACA, DEPARTAMENTO PIURA	PROGRAMA DE INVERSION	30/07/2018	189,907.37		189,907.37	ACTIVO		10/11/2018	9/12/2018	10/11/2018	16/12/2018	178,553.80	0.00	100.00	PIURA
1890	2411332	2411332	RENOVACIÓN DE CAPTACIÓN DE AGUA DE MANANTIAL, LÍNEA DE CONDUCCIÓN Y LÍNEA DE ADUCCIÓN; REPARACIÓN DE CAPTACIÓN SUPERFICIAL DE AGUA Y RESERVORIOS; EN EL(LA) SISTEMA DE AGUA POTABLE EN LA LOCALIDAD DE BUENOS AIRES Y ZAMBA, DISTRITO DE PAIMAS, PROVINCIA AYABACA, DEPARTAMENTO PIURA	PROGRAMA DE INVERSION	30/07/2018	181,003.01		181,003.01	ACTIVO		10/11/2018	9/12/2018	10/11/2018	16/12/2018	171,134.59	0.00	100.00	PIURA
1891	2413337	2413337	RENOVACIÓN DE CAPTACIÓN DE AGUA DE MANANTIAL; REPARACIÓN DE RESERVORIOS Y LÍNEA DE ADUCCIÓN; EN EL(LA) SISTEMA DE AGUA POTABLE EN LA LOCALIDAD GRAMALOTE DE LOS PALTOS, DISTRITO DE SICCHEZ, PROVINCIA AYABACA, DEPARTAMENTO PIURA	PROGRAMA DE INVERSION	30/07/2018	68,638.37		68,638.37	ACTIVO		10/11/2018	30/11/2018	10/11/2018	30/11/2018	57,491.06	0.00	100.00	PIURA
1892	2421551	2421551	RENOVACIÓN DE CAPTACIÓN DE AGUA DE MANANTIAL, LÍNEA DE CONDUCCIÓN Y RED PRINCIPAL; EN EL(LA) SISTEMA DE AGUA POTABLE EN LA LOCALIDAD CUÑALA, DISTRITO DE MONTERO, PROVINCIA AYABACA, DEPARTAMENTO PIURA	PROGRAMA DE INVERSION	30/07/2018	92,415.21		92,415.21	ACTIVO		10/11/2018	30/11/2018	10/11/2018	3/12/2018	83,828.12	0.00	100.00	PIURA
1893	2421552	2421552	RENOVACIÓN DE CAPTACIÓN SUPERFICIAL DE AGUA Y LÍNEA DE CONDUCCIÓN; EN EL(LA) SISTEMA DE AGUA POTABLE EN LA LOCALIDAD MONTERO, DISTRITO DE MONTERO, PROVINCIA AYABACA, DEPARTAMENTO PIURA	PROGRAMA DE INVERSION	30/07/2018	80,201.50		80,201.50	ACTIVO		10/11/2018	30/11/2018	10/11/2018	15/12/2018	71,479.21	0.00	100.00	PIURA
1894	2421553	2421553	RENOVACIÓN DE LÍNEA DE CONDUCCIÓN Y RED PRINCIPAL; EN EL(LA) SISTEMA DE AGUA POTABLE EN LA LOCALIDAD SAN ANTONIO, DISTRITO DE MONTERO, PROVINCIA AYABACA, DEPARTAMENTO PIURA	PROGRAMA DE INVERSION	30/07/2018	54,880.50		54,880.50	ACTIVO		10/11/2018	24/11/2018	10/11/2018	24/11/2018	48,489.74	0.00	100.00	PIURA
1895	2421555	2421555	REPARACIÓN DE CAPTACIÓN DE AGUA DE MANANTIAL Y RESERVORIOS; EN EL(LA) SISTEMA DE AGUA POTABLE EN LA LOCALIDAD ARADA ALTA, DISTRITO DE JILILI, PROVINCIA AYABACA, DEPARTAMENTO PIURA	PROGRAMA DE INVERSION	30/07/2018	26,071.84		26,071.84	ACTIVO		10/11/2018	16/11/2018	10/11/2018	16/11/2018	19,068.17	0.00	100.00	PIURA
1896	2421558	2421558	RENOVACIÓN DE LÍNEA DE CONDUCCIÓN; REPARACIÓN DE RESERVORIOS Y RED PRINCIPAL; EN EL(LA) SISTEMA DE AGUA POTABLE EN LA LOCALIDAD SAN MARTIN DE PORRES, DISTRITO DE MONTERO, PROVINCIA AYABACA, DEPARTAMENTO PIURA	PROGRAMA DE INVERSION	30/07/2018	27,336.25		27,336.25	ACTIVO		10/11/2018	14/11/2018	10/11/2018	14/11/2018	25,265.05	0.00	100.00	PIURA
1897	2421560	2421560	REPARACIÓN DE CAPTACIÓN DE AGUA DE MANANTIAL Y RESERVORIOS; RENOVACIÓN DE LÍNEA DE CONDUCCIÓN; EN EL(LA) SISTEMA DE AGUA POTABLE EN LA LOCALIDAD PUEBLO NUEVO DE HUALAMBI, DISTRITO DE JILILI, PROVINCIA AYABACA, DEPARTAMENTO PIURA	PROGRAMA DE INVERSION	30/07/2018	101,591.87		101,591.87	ACTIVO		10/11/2018	9/12/2018	10/11/2018	15/12/2018	76,903.87	0.00	100.00	PIURA
1898	2421562	2421562	RENOVACIÓN DE FILTRO LENTO Y LÍNEA DE CONDUCCIÓN; EN EL(LA) SISTEMA DE AGUA POTABLE EN LA LOCALIDAD CHICOPE, DISTRITO DE JILILI, PROVINCIA AYABACA, DEPARTAMENTO PIURA	PROGRAMA DE INVERSION	30/07/2018	142,563.84		142,563.84	ACTIVO		10/11/2018	9/12/2018	10/11/2018	16/04/2019	111,270.63	0.00	100.00	PIURA
1899	2421563	2421563	RENOVACIÓN DE CAPTACIÓN DE AGUA DE MANANTIAL Y RED PRINCIPAL; EN EL(LA) SISTEMA DE AGUA POTABLE EN LA LOCALIDAD LA CAPILLA, DISTRITO DE JILILI, PROVINCIA AYABACA, DEPARTAMENTO PIURA	PROGRAMA DE INVERSION	30/07/2018	46,059.73		46,059.73	CERRADO	3/09/2021	10/11/2018	24/11/2018			0.00	0.00	0.00	PIURA
1900	2421872	2421872	RENOVACIÓN DE CAPTACIÓN DE AGUA DE MANANTIAL Y RESERVORIOS; REPARACIÓN DE RESERVORIOS; EN EL(LA) SISTEMA DE AGUA POTABLE EN LA LOCALIDAD CARRASQUILLO, DISTRITO DE SANTA CATALINA DE MOSSA, PROVINCIA MORROPON, DEPARTAMENTO PIURA	PROGRAMA DE INVERSION	30/07/2018	119,027.60		119,027.60	ACTIVO		7/11/2018	6/12/2018	7/11/2018	26/12/2018	97,939.90	0.00	100.00	PIURA
1901	2421873	2421873	RENOVACIÓN DE CAPTACIÓN DE AGUA DE MANANTIAL Y LÍNEA DE CONDUCCIÓN; REPARACIÓN DE RESERVORIOS; EN EL(LA) SISTEMA DE AGUA POTABLE EN LA LOCALIDAD CASA BLANCA - LIBERTAD, DISTRITO DE SANTA CATALINA DE MOSSA, PROVINCIA MORROPON, DEPARTAMENTO PIURA	PROGRAMA DE INVERSION	30/07/2018	158,762.19		158,762.19	ACTIVO		10/11/2018	9/12/2018	10/11/2018	12/12/2018	138,537.38	0.00	100.00	PIURA
1902	2421876	2421876	RENOVACIÓN DE CAPTACIÓN DE AGUA DE MANANTIAL; REPARACIÓN DE RESERVORIOS; EN EL(LA) SISTEMA DE AGUA POTABLE EN LA LOCALIDAD CHIRIMOYOS, DISTRITO DE SANTA CATALINA DE MOSSA, PROVINCIA MORROPON, DEPARTAMENTO PIURA	PROGRAMA DE INVERSION	30/07/2018	50,407.87		50,407.87	ACTIVO		10/11/2018	16/11/2018	10/11/2018	16/11/2018	45,014.32	0.00	100.00	PIURA
1903	2426229	2426229	RENOVACIÓN DE LÍNEA DE ADUCCIÓN, RED PRINCIPAL Y UBS TIPO ARRASTRE HIDRÁULICO; EN EL(LA) SISTEMA DE AGUA POTABLE Y DISPOSICIÓN SANITARIA DE EXCRETAS EN LA LOCALIDAD COLLINI, DISTRITO DE POMATA, PROVINCIA CHUCUITO, DEPARTAMENTO PUNO	IOARR	12/07/2018	46,733.21	11/06/2019	45,733.21	ACTIVO		11/08/2018	25/08/2018	11/08/2018	25/08/2018	45,677.19	0.00	100.00	PUNO
1904	2499537	2499537	CONSTRUCCION DE INFRAESTRUCTURA DE ALMACENAMIENTO; ADQUISICION DE MOBILIARIO DE AMBIENTES DE BIENESTAR Y SERVICIOS GENERALES; EN EL(LA) PROGRAMA NACIONAL DE SANEAMIENTO RURAL EN LA LOCALIDAD CALLAO, DISTRITO DE CALLAO, PROVINCIA CONSTITUCIONAL DEL CALLAO, DEPARTAMENTO CALLAO	IOARR	6/10/2020	878,527.16	20/12/2021	905,290.25	ACTIVO		22/12/2020	20/01/2021	22/12/2020	20/02/2021	692,739.81	490,459.87	100.00	PROVINCIA CONSTITUCIONAL DEL CALLAO

Leyenda

A) Codificación Única de inversiones gestionada por el Sistema Nacional de Programación Multianual y Gestión de Inversiones INVIERTE.PE

FIRMA DIGITAL
PERÚ Ministerio de Vivienda, Construcción y Saneamiento
VIVIENDA

Firmado digitalmente por:CALDERON NISHIDA Carlos Hermilio FAU 20504743307 soft
Motivo: Soy el autor del documento
Fecha: 2022/03/15 09:07:35-0500

MVCS
Por: CALDERON NISHIDA Carlos Hermilio FAU 20504743307 soft
Motivo: Doy V° B°
Fecha: 2022/03/11 19:17:24-0500

MVCS
Por: MIRANDA LEYVA Juan Francisco FAU 20504743307 soft
Motivo: Doy V° B°
Fecha: 2022/03/11 20:06:26-0500

MVCS
Por: MERA BERRIOS Jose Moises FAU 20504743307 soft
Motivo: Doy V° B°
Fecha: 2022/03/14 08:22:42-0500

SISTEMA ADMINISTRATIVO DE INVERSIÓN PÚBLICA
ANEXO N° 3.2
Obras Públicas

1 **Sector** 37: VIVIENDA CONSTRUCCION Y SANEAMIENTO
2 **Pliego** 037: MINISTERIO DE VIVIENDA, CONSTRUCCION Y SANEAMIENTO
3 **Unidad Ejecutora** 005: PROGRAMA NACIONAL DE SANEAMIENTO RURAL
4 **Fecha Corte** 31/12/2021

N°	Codigo Infobras	Codigo Unico de inversiones	Descripción de obra	Modalidad de ejecución	Estado de Ejecución	Fecha de inicio de ejecución	Ultimo periodo de avance	Monto de Ejecución Según Exp Tecnico	Montos adicionales al Exp Tecnico	Monto de supervisión	% Avance Fisico Programado	% Avance Físico Real	Avance Valorizado Programado	Avance Valorizado Real	Estado de Registro	Montos adicionales al Exp Tecnico (aprobados Gestion)
	A	B		C	D	E	F	G	H	I						
1	117765	2194449	INSTALACION DEL SERVICIO DE AGUA POTABLE Y SANEAMIENTO EN EL CASERIO VIRGEN DEL CARMEN, DISTRITO DE IRAZOLA - PADRE ABAD - UCAYALI	Contrata	Finalizada	11/03/2020	Dic-21	3,061,975.04	-164,408.68	242,145.89	100.00	100.00	2,897,566.36	2,897,566.36	actualizado	
2	137070	2194452	INSTALACION DEL SERVICIO DE AGUA POTABLE Y SANEAMIENTO EN LA COMUNIDAD NATIVA SANTA ISABEL DE BAHUANISHO, DISTRITO DE MANANTAY - CORONEL PORTILLO - UCAYALI	Contrata	Finalizada	23/11/2020	Set-21	4,815,241.36	-271,546.93	158,662.65	100.00	100.00	4,543,694.43	4,543,694.43	actualizado	
3	126300	2195426	MEJORAMIENTO Y AMPLIACION DEL SERVICIO DE AGUA POTABLE Y SANEAMIENTO BASICO EN EL CASERIO DE MONTE GRANDE ALTO, DISTRITO DE HUARMACA - HUANCABAMBA - PIURA	Núcleo Ejecutor	Finalizada	24/10/2019	Feb-21	2,244,831.31	87,219.68		100.00	100.00	2,332,050.99	2,332,050.99	actualizado	
4	146204	2195752	MEJORAMIENTO Y AMPLIACION DEL SERVICIO DE AGUA POTABLE Y SANEAMIENTO BASICO EN EL CASERIO DE SAHUATIRCA, DISTRITO DE HUARMACA - HUANCABAMBA - PIURA	Contrata	Ejecución	15/07/2021	Dic-21	3,969,663.34	-444,536.80	186,707.50	88.58	72.32	3,122,557.09	2,549,371.51	actualizado	
5	146205	2196437	MEJORAMIENTO Y AMPLIACION DEL SERVICIO DE AGUA POTABLE Y SANEAMIENTO BASICO EN EL CENTRO POBLADO LANCHEPATA, DISTRITO DE SANTO TOMAS - CUTERVO - CAJAMARCA	Contrata	Ejecución	1/07/2021	Dic-21	3,578,832.35	-535,832.30	176,054.22	69.32	69.08	2,637,262.38	2,102,104.43	actualizado	
6	157702	2196731	INSTALACION DE SERVICIO DE AGUA POTABLE Y SANEAMIENTO EN EL CASERIO DE TIERRA NEGRA, DISTRITO DE SONDORILLO-HUANCABAMBA-PIURA	Núcleo Ejecutor	Ejecución	19/10/2021	Dic-21	2,643,700.10			42.97	34.35	1,135,997.93	908,110.98	actualizado	
7	125059	2196739	MEJORAMIENTO Y AMPLIACION DEL SISTEMA DE AGUA POTABLE Y SANEAMIENTO BASICO EN EL CENTRO POBLADO SAN PABLO, DISTRITO DE TACABAMBA - CHOTA - CAJAMARCA	Contrata	Ejecución	31/01/2020	Dic-21	6,262,488.07	-126,941.61	241,345.85	90.56	90.08	5,556,350.87	5,526,900.25	actualizado	
8	147855	2196742	INSTALACION DEL SERVICIO DE AGUA POTABLE Y SANEAMIENTO EN EL CASERIO DE YANGUA , DISTRITO DE SONDOR - HUANCABAMBA - PIURA	Contrata	Ejecución	23/08/2021	Dic-21	4,605,169.76	-534,027.71	251,144.86	39.15	61.22	1,593,852.11	2,492,353.16	actualizado	
9	152399	2196750	INSTALACION DEL SERVICIO DE AGUA POTABLE Y SANEAMIENTO EN EL CASERIO DE SUCCHA, DISTRITO DE HUARMACA - HUANCABAMBA - PIURA	Contrata	Ejecución	25/11/2021	Dic-21	3,787,485.01	-473,435.62	186,707.50	2.57	9.44	85,171.07	312,846.26	actualizado	
10	123718	2198259	INSTALACION DEL SERVICIO DE AGUA POTABLE Y SANEAMIENTO EN EL CASERIO PAMPAS VERDES, DISTRITO DE CAMPO VERDE, PROVINCIA DE CORONEL PORTILLO, UCAYALI	Núcleo Ejecutor	Finalizada	15/10/2019	Ene-21	1,656,740.22			100.00	100.00	1,656,740.22	1,656,740.22	actualizado	
11	156252	2198631	INSTALACION DEL SERVICIO DE AGUA POTABLE Y SANEAMIENTO DEL CENTRO POBLADO RURAL DE BUENOS AIRES, DISTRITO DE BELLAVISTA, PROVINCIA DE BELLAVISTA, DEPARTAMENTO DE SAN MARTIN	Núcleo Ejecutor	Ejecución	16/08/2021	Dic-21	1,513,442.23			96.56	97.42	1,461,379.82	1,474,395.42	actualizado	
12	140807	2198632	INSTALACION DEL SERVICIO DE AGUA POTABLE Y SANEAMIENTO DEL CENTRO POBLADO RURAL PUERTO BERMUDEZ, DISTRITO DE ALTO BIAVO - BELLAVISTA - SAN MARTIN	Contrata	Finalizada	19/01/2021	Oct-21	4,017,047.30	-622,336.90	110,070.39	100.00	100.00	3,394,710.40	3,394,710.40	actualizado	
13	139705	2199711	INSTALACION DEL SERVICIO DE AGUA POTABLE Y SANEAMIENTO EN EL CENTRO POBLADO ESPERANZA, DISTRITO DE NUEVA REQUENA, PROVINCIA DE CORONEL PORTILLO, UCAYALI	Contrata	Finalizada	25/11/2020	Set-21	3,612,844.02	307,472.93	158,662.65	100.00	100.00	3,920,316.95	3,920,316.95	actualizado	67,126.01
14	123734	2200344	INSTALACIÓN DEL SERVICIO DE DISPOSICIÓN SANITARIA DE EXCRETAS EN EL CASERIO SAN PEDRO DE LAGARTO, DISTRITO DE RAYMONDI, PROVINCIA DE ATALAYA, DEPARTAMENTO DE UCAYALI	Núcleo Ejecutor	Finalizada	4/11/2019	Feb-21	1,590,016.83			100.00	100.00	1,590,016.83	1,590,016.83	actualizado	
15	126295	2200393	MEJORAMIENTO Y AMPLIACION DEL SERVICIO DE AGUA POTABLE E INSTALACION DEL SERVICIO DE SANEAMIENTO EN EL CENTRO POBLADO PERLA DEL IMAZA , DISTRITO DE YAMBRASBAMBA - BONGARA - AMAZONAS	Núcleo Ejecutor	Finalizada	6/11/2019	Abr-21	2,220,519.77			100.00	100.00	2,220,519.77	2,220,519.77	actualizado	
16	145025	2200394	MEJORAMIENTO Y AMPLIACION DEL SERVICIO DE AGUA POTABLE Y DISPOSICION DE EXCRETAS DE LA LOCALIDAD EL MIRADOR , DISTRITO DE BUENOS AIRES - PICOTA - SAN MARTIN	Núcleo Ejecutor	Finalizada	8/05/2021	Dic-21	2,203,221.97			100.00	100.00	2,203,221.97	2,203,221.97	actualizado	
17	145028	2200395	MEJORAMIENTO Y AMPLIACION DEL SERVICIO DE AGUA POTABLE Y DISPOSICION DE EXCRETAS DE LA LOCALIDAD SANTA ROSILLO DE UPAQUIHUA , DISTRITO DE BUENOS AIRES - PICOTA - SAN MARTIN	Núcleo Ejecutor	Finalizada	14/04/2021	Nov-21	2,195,786.33			100.00	100.00	2,195,786.33	2,195,786.33	actualizado	
18	154649	2200855	INSTALACION DEL SISTEMA DE AGUA POTABLE Y SANEAMIENTO BASICO EN EL CENTRO POBLADO PALMA CONCHUD, DISTRITO DE TACABAMBA - CHOTA - CAJAMARCA	Contrata	Ejecución	8/12/2021	Dic-21	4,652,064.82	-684,307.89	191,537.50	2.75	5.95	109,113.32	236,081.54	actualizado	
19	140808	2202166	MEJORAMIENTO Y AMPLIACION DEL SERVICIO DE AGUA POTABLE Y DISPOSICION DE EXCRETAS DE LA LOCALIDAD BAGAZAN , DISTRITO DE ZAPATERO - LAMAS - SAN MARTIN	Contrata	Finalizada	27/01/2021	Set-21	2,991,412.33	-547,401.04	127,906.62	100.00	100.00	2,444,011.29	2,444,011.29	actualizado	83,148.34

FIRMA DIGITAL
Firmado digitalmente por:CALDERON NISHIDA Carlos Hermilio FAU 20504743307 soft
Motivo: Soy el autor del documento
Fecha: 2022/03/15 09:05:11-0500

MVCS
Por: CALDERON NISHIDA Carlos Hermilio FAU 20504743307 soft
Motivo: Doy V° B°
Fecha: 2022/03/11 19:17:24-0500

MVCS
Por: MIRANDA LEYVA Juan Francisco FAU 20504743307 soft
Motivo: Doy V° B°
Fecha: 2022/03/11 20:06:26-0500

MVCS
Por: MERA BERRIOS Jose Moises FAU 20504743307 soft
Motivo: Doy V° B°
Fecha: 2022/03/14 08:22:42-0500

N°	Codigo Infobras	Codigo Unico de inversiones	Descripción de obra	Modalidad de ejecución	Estado de Ejecución	Fecha de inicio de ejecución	Ultimo periodo de avance	Monto de Ejecución Según Exp Tecnico	Montos adicionales al Exp Tecnico	Monto de supervisión	% Avance Fisico Programado	% Avance Físico Real	Avance Valorizado Programado	Avance Valorizado Real	Estado de Registro	Montos adicionales al Exp Tecnico (aprobados Gestion)
	A	B		C	D	E	F	G	H	I						
20	144925	2202167	MEJORAMIENTO Y AMPLIACION DEL SERVICIO DE AGUA POTABLE Y DISPOSICION DE EXCRETAS DE LA LOCALIDAD SANTA ANA DEL RIO MAYO , DISTRITO DE ZAPATERO - LAMAS - SAN MARTIN	Núcleo Ejecutor	Ejecución	16/04/2021	Dic-21	2,138,953.84			100.00	98.66	2,138,953.84	2,110,291.86	actualizado	
21	141432	2202921	INSTALACION DEL SERVICIO DE AGUA POTABLE Y SANEAMIENTO EN EL CENTRO POBLADO ACHU , DISTRITO DE EL CENEPA - CONDORCANQUI - AMAZONAS	Contrata	Finalizada	20/01/2021	Nov-21	3,537,032.82	-796,709.63	167,457.83	100.00	100.00	2,740,323.19	2,740,323.19	actualizado	42,586.29
22	141433	2202924	AMPLIACION Y MEJORAMIENTO DEL SERVICIO DE AGUA POTABLE Y SANEAMIENTO EN EL CENTRO POBLADO TUTIN , DISTRITO DE EL CENEPA - CONDORCANQUI - AMAZONAS	Contrata	Finalizada	20/01/2021	Dic-21	3,712,419.61	-733,567.67	167,457.83	100.00	100.00	2,978,851.94	2,978,851.94	actualizado	148,851.95
23	114453	2202941	INSTALACION DEL SERVICIO DE AGUA POTABLE Y DISPOSICION DE EXCRETAS DEL CENTRO POBLADO DE TUPAC AMARU II, DISTRITO DE SAN JOSE - AZANGARO - PUNO	Contrata	Finalizada	9/03/2020	Dic-20	6,013,369.50	298,493.07	227,480.40	100.00	100.00	6,311,862.57	6,311,862.57	actualizado	
24	140809	2202949	MEJORAMIENTO Y AMPLIACION DEL SERVICIO DE AGUA POTABLE Y SANEAMIENTO BASICO EN EL CENTRO POBLADO SAN LUIS , DISTRITO DE SANTO TOMAS - CUTERVO - CAJAMARCA	Contrata	Finalizada	21/01/2021	Dic-21	3,473,827.35	-91,292.93	140,349.40	100.00	100.00	3,382,534.42	3,382,534.42	actualizado	290,828.06
25	146206	2235251	INSTALACIÓN DE SERVICIO DE AGUA POTABLE Y SANEAMIENTO BÁSICO EN EL CENTRO POBLADO DONCEL, DISTRITO DE SORITOR, PROVINCIA DE MOYOBAMBA, DEPARTAMENTO DE SAN MARTÍN	Contrata	Ejecución	30/07/2021	Dic-21	5,182,977.83	-859,173.01	136,629.39	51.08	43.60	2,208,599.50	1,885,178.90	actualizado	
26	144894	2235252	AMPLIACIÓN Y MEJORAMIENTO DEL SERVICIO DE AGUA POTABLE Y SANEAMIENTO BÁSICO DEL CENTRO POBLADO LIMABAMBA, DISTRITO DE SORITOR -MOYOBAMBA- SAN MARTIN	Núcleo Ejecutor	Finalizada	4/05/2021	Nov-21	2,309,751.74			100.00	100.00	2,309,751.74	2,309,751.74	actualizado	
27	140810	2235253	AMPLIACIÓN Y MEJORAMIENTO DEL SERVICIO DE AGUA POTABLE Y SANEAMIENTO BÁSICO EN EL CENTRO POBLADO NUEVO HORIZONTE, DISTRITO DE SORITOR - MOYOBAMBA - SAN MARTÍN	Contrata	Finalizada	26/01/2021	Oct-21	3,297,429.67	-613,162.12	216,447.40	100.00	100.00	2,684,267.55	2,684,267.55	actualizado	169,795.67
28	129337	2235254	MEJORAMIENTO Y AMPLIACIÓN DEL SERVICIO DE AGUA POTABLE Y SANEAMIENTO BÁSICO EN EL CENTRO POBLADO VALLE HERMOSO, DISTRITO DE JEPELACIO, PROVINCIA DE MOYOBAMBA, DEPARTAMENTO DE SAN MARTÍN	Núcleo Ejecutor	Ejecución	10/12/2019	Dic-21	2,405,634.89	323,662.13		100.00	99.50	2,405,634.89	1,601,912.27	actualizado	
29	144893	2235255	AMPLIACIÓN Y MEJORAMIENTO DEL SERVICIO DE AGUA POTABLE Y SANEAMIENTO BÁSICO EN EL CENTRO POBLADO VISTA ALEGRE, DISTRITO DE SORITOR - MOYOBAMBA - SAN MARTÍN	Núcleo Ejecutor	Finalizada	3/05/2021	Nov-21	2,278,929.80			100.00	100.00	2,278,929.80	2,278,929.80	actualizado	
30	117659	2235256	AMPLIACION Y MEJORAMIENTO DEL SERVICIO DE AGUA POTABLE Y SANEAMIENTO BASICO DEL CENTRO POBLADO NUEVA ESPERANZA, DISTRITO DE SORITOR - MOYOBAMBA - SAN MARTIN	Contrata	Ejecución	10/08/2020	Nov-21	2,702,770.65	-526,811.22	132,362.37	81.05	62.11	1,763,615.12	1,351,488.40	actualizado	
31	129333	2235257	INSTALACIÓN DEL SERVICIO DE AGUA POTABLE Y SANEAMIENTO BÁSICO EN EL CENTRO POBLADO SAN ANDRES, DISTRITO DE JEPELACIO - MOYOBAMBA - SAN MARTÍN	Núcleo Ejecutor	Finalizada	6/02/2020	Mar-21	2,218,804.11			100.00	100.00	2,218,804.11	2,218,804.11	actualizado	
32	149626	2235524	AMPLIACION Y MEJORAMIENTO DEL SERVICIO DE AGUA POTABLE E INSTALACION DEL SANEAMIENTO EN LA LOCALIDAD DE VISTA ALEGRE DE CAMSE, DISTRITO DE CUTERVO, PROVINCIA DE CUTERVO - CAJAMARCA	Contrata	Ejecución	16/07/2021	Dic-21	3,847,604.16	-423,236.46	176,054.22	65.61	65.02	2,246,727.65	2,226,523.88	actualizado	
33	141434	2235528	INSTALACION DEL SERVICIO DE AGUA POTABLE Y SANEAMIENTO EN EL CENTRO POBLADO ISLA GRANDE , DISTRITO DE RIO SANTIAGO - CONDORCANQUI - AMAZONAS	Contrata	Ejecución	16/01/2021	Nov-21	2,947,318.88	-209,390.37	167,457.83	100.00	72.05	2,737,928.51	1,972,677.49	actualizado	
34	126298	2235529	MEJORAMIENTO Y AMPLIACION DEL SERVICIO DE AGUA POTABLE Y SANEAMIENTO BASICO EN EL CASERIO DE PIRGA, DISTRITO DE HUARMACA - HUANCABAMBA - PIURA	Núcleo Ejecutor	Finalizada	23/09/2019	May-21	2,231,953.51			100.00	100.00	2,231,953.51	2,231,953.51	actualizado	
35	126293	2235543	AMPLIACION Y MEJORAMIENTO DE LOS SISTEMAS DE AGUA POTABLE Y SANEAMIENTO DEL CASERIO PENA BLANCA , DISTRITO DE CUMBA - UTCUBAMBA - AMAZONAS	Núcleo Ejecutor	Finalizada	4/09/2019	Oct-20	2,326,198.98	49,672.01		100.00	100.00	2,375,870.99	2,375,870.99	actualizado	
36	140811	2235544	MEJORAMIENTO Y AMPLIACION DEL SISTEMA DE AGUA POTABLE Y SANEAMIENTO BASICO EN EL CENTRO POBLADO ALTO CUTERVO , DISTRITO DE ALONSO DE ALVARADO - LAMAS - SAN MARTIN	Contrata	Finalizada	20/01/2021	Oct-21	3,898,712.90	-789,650.03	217,863.40	100.00	100.00	3,109,062.87	3,109,062.87	actualizado	135,984.95
37	123728	2235550	AMPLIACION Y MEJORAMIENTO DEL SERVICIO DE AGUA POTABLE E INSTALACION DEL SISTEMA DE SANEAMIENTO BASICO EN LA LOCALIDAD DE BAJO CELENDIN , DISTRITO DE PANGOA - SATIPO - JUNIN	Núcleo Ejecutor	Finalizada	19/08/2019	Mar-20	1,524,610.07	-14,662.57		100.00	100.00	1,509,947.50	1,509,947.50	actualizado	
38	109934	2235554	INSTALACION DE LOS SISTEMAS DE AGUA POTABLE Y SANEAMIENTO PARA EL CENTRO POBLADO DE ATAHUALPA , DISTRITO DE MANSERICHE - DATEM DEL MARANON - LORETO	Contrata	Finalizada	19/10/2019	Jun-21	5,921,954.91	503,332.43	542,855.30	100.00	100.00	6,425,287.34	6,425,287.34	actualizado	
39	109839	2235555	INSTALACION DE LOS SISTEMAS DE AGUA POTABLE Y SANEAMIENTO PARA EL CENTRO POBLADO DE SACHAPAPA, DISTRITO DE MANSERICHE - DATEM DEL MARANON - LORETO	Contrata	Ejecución	18/10/2019	Dic-21	5,729,278.02	789,148.77	542,855.30	100.00	100.00	6,518,426.79	6,518,426.79	actualizado	331,622.50
40	146074	2235582	MEJORAMIENTO Y AMPLIACIÓN DEL SERVICIO DE AGUA POTABLE Y DISPOSICIÓN SANITARIA DE EXCRETAS EN LA COMUNIDAD NATIVA DE ANAPATE, DISTRITO DE RÍO TAMBO, PROVINCIA DE SATIPO, DEPARTAMENTO DE JUNÍN	Núcleo Ejecutor	Finalizada	1/06/2021	Nov-21	2,405,339.88			100.00	100.00	2,405,339.88	2,405,339.88	actualizado	

FIRMA DIGITAL
VIVIENDA
Firmado digitalmente por:CALDERON NISHIDA Carlos Hermilio FAU 20504743307 soft
Motivo: Soy el autor del documento
Fecha: 2022/03/15 09:05:11-0500

MVCS
Por: CALDERON NISHIDA Carlos Hermilio FAU 20504743307 soft
Motivo: Doy V° B°
Fecha: 2022/03/11 19:17:24-0500

MVCS
Por: MIRANDA LEYVA Juan Francisco FAU 20504743307 soft
Motivo: Doy V° B°
Fecha: 2022/03/11 20:06:26-0500

MVCS
Por: MERA BERRIOS Jose Moises FAU 20504743307 soft
Motivo: Doy V° B°
Fecha: 2022/03/14 08:22:42-0500

N°	Codigo Infobras	Codigo Unico de inversiones	Descripción de obra	Modalidad de ejecución	Estado de Ejecución	Fecha de inicio de ejecución	Ultimo periodo de avance	Monto de Ejecución Según Exp Tecnico	Montos adicionales al Exp Tecnico	Monto de supervisión	% Avance Fisico Programado	% Avance Físico Real	Avance Valorizado Programado	Avance Valorizado Real	Estado de Registro	Montos adicionales al Exp Tecnico (aprobados Gestion)
	A	B		C	D	E	F	G	H	I						
41	140812	2235587	MEJORAMIENTO Y AMPLIACION DEL SERVICIO DE AGUA POTABLE Y DISPOSICION SANITARIA DE EXCRETAS EN LA COMUNIDAD NATIVA DE SHEVOJA, DISTRITO DE RIO TAMBO, PROVINCIA DE SATIPO, DEPARTAMENTO DE JUNIN	Contrata	Ejecución	3/02/2021	Dic-21	5,137,593.27	-545,575.79	135,560.24	95.82	93.23	4,400,071.15	4,281,137.90	actualizado	
42	123731	2235590	MEJORAMIENTO Y AMPLIACIÓN DEL SERVICIO DE AGUA POTABLE E INSTALACIÓN DEL SERVICIO DE DISPOSICIÓN SANITARIA DE EXCRETAS EN EL CENTRO POBLADO BELLA DURMIENTE, DISTRITO DE PAMPA HERMOSA - SATIPO - JUNÍN	Núcleo Ejecutor	Finalizada	15/08/2019	Ene-20	1,297,181.09	-12,600.00		100.00	100.00	1,284,581.09	1,284,581.09	actualizado	
43	144938	2235650	MEJORAMIENTO Y AMPLIACION DEL SISTEMA DE AGUA POTABLE Y SANEAMIENTO BASICO EN EL CENTRO POBLADO SANTA ROSA , DISTRITO DE ALONSO DE ALVARADO - LAMAS - SAN MARTIN	Núcleo Ejecutor	Ejecución	17/04/2021	Dic-21	2,044,281.02			100.00	88.40	2,044,281.02	1,807,144.42	actualizado	
44	109913	2235652	AMPLIACION Y MEJORAMIENTO DEL SERVICIO DE AGUA POTABLE Y SANEAMIENTO EN EL CENTRO POBLADO SEASME, DISTRITO DE NIEVA , PROVINCIA DE CONDORCANQUI - AMAZONAS	Contrata	Finalizada	8/10/2019	Oct-20	4,000,270.93	577,644.10	138,657.00	100.00	100.00	4,577,915.03	4,577,915.03	actualizado	
45	126297	2235656	AMPLIACION Y MEJORAMIENTO DEL SERVICIO DE AGUA POTABLE Y SANEAMIENTO EN EL CENTRO POBLADO HEBRON, DISTRITO DE NIEVA, PROVINCIA DE CONDORCANQUI - AMAZONAS	Núcleo Ejecutor	Finalizada	7/11/2019	Dic-20	1,767,965.62			100.00	100.00	1,767,965.62	1,767,965.62	actualizado	
46	136428	2235725	AMPLIACION Y MEJORAMIENTO DEL SERVICIO DE AGUA POTABLE E INSTALACION DEL SERVICIO DE SANEAMIENTO DEL CENTRO POBLADO RURAL DE NUEVA VIDA , DISTRITO DE ALTO SAPOSOA - HUALLAGA - SAN MARTIN	Contrata	Finalizada	23/11/2020	Set-21	5,604,786.74	-464,688.88	156,530.12	100.00	100.00	5,140,097.86	5,140,097.86	actualizado	48,603.96
47	129272	2235731	MEJORAMIENTO Y AMPLIACIÓN DEL SERVICIO DE AGUA POTABLE E INSTALACIÓN DEL SERVICIO DE DISPOSICIÓN SANITARIA DE EXCRETAS EN EL CENTRO POBLADO CENTRO HUAHUARI, DISTRITO DE RIO NEGRO - SATIPO - JUNÍN	Núcleo Ejecutor	Finalizada	15/08/2019	Mar-20	1,949,743.28			100.00	100.00	1,949,743.28	1,949,743.28	actualizado	
48	123735	2235732	MEJORAMIENTO Y AMPLIACIÓN DEL SERVICIO DE AGUA POTABLE E INSTALACIÓN DEL SERVICIO DE DISPOSICIÓN SANITARIA DE EXCRETAS EN EL CENTRO POBLADO SAN SEBASTIAN, DISTRITO DE RIO NEGRO - PROVINCIA DE SATIPO - REGIÓN JUNÍN	Núcleo Ejecutor	Finalizada	11/11/2019	Abr-21	1,689,515.31			100.00	100.00	1,689,515.31	1,689,515.31	actualizado	
49	147112	2250932	MEJORAMIENTO Y AMPLIACION DEL SERVICIO DE AGUA POTABLE Y SANEAMIENTO BASICO EN EL CENTRO POBLADO SANTA ROSA DEL TINGO, DISTRITO DE SAN LUIS DE LUCMA - CUTERVO - CAJAMARCA	Contrata	Ejecución	20/07/2021	Dic-21	3,919,486.22	-596,502.64	176,054.22	75.55	82.03	2,510,514.09	2,725,843.43	actualizado	
50	157712	2251082	AMPLIACION Y MEJORAMIENTO DEL SERVICIO DE AGUA POTABLE E INSTALACION DEL SANEAMIENTO BASICO DE LA LOCALIDAD DE SANTA ROSA , DISTRITO DE FRIAS - AYABACA - PIURA	Núcleo Ejecutor	Ejecución	4/10/2021	Dic-21	2,199,860.44			57.95	71.70	1,274,819.12	1,577,299.94	actualizado	
51	126296	2254001	MEJORAMIENTO Y AMPLIACIÓN DEL SERVICIO DE AGUA POTABLE E INSTALACIÓN DEL SERVICIO DE SANEAMIENTO EN EL CENTRO POBLADO DUELAC, DISTRITO DE JAMALCA- UTCUBAMBA- AMAZONAS	Núcleo Ejecutor	Finalizada	7/11/2019	Dic-20	2,112,453.63	-13,000.51		100.00	100.00	2,099,453.12	2,099,453.12	actualizado	
52	123733	2254844	INSTALACION DE LOS SERVICIOS DE AGUA POTABLE Y DISPOSICION SANITARIA DE EXCRETAS EN EL CENTRO POBLADO SAN MIGUEL DE CUVIRIAKI, DISTRITO DE RIO NEGRO - SATIPO - JUNIN	Núcleo Ejecutor	Finalizada	1/11/2019	Nov-20	2,211,103.86	18,441.27		100.00	100.00	2,229,545.13	2,229,545.13	actualizado	
53	123736	2254845	MEJORAMIENTO Y AMPLIACION DE LOS SERVICIOS DE AGUA POTABLE Y DISPOSICION SANITARIA DE EXCRETAS EN EL CENTRO POBLADO SANTA MARTHA, DISTRITO DE MAZAMARI - SATIPO - JUNIN	Núcleo Ejecutor	Finalizada	2/12/2019	Mar-21	2,063,499.97			100.00	100.00	2,063,499.97	2,063,499.97	actualizado	
54	147113	2255956	MEJORAMIENTO Y AMPLIACIÓN DEL SERVICIO DE AGUA POTABLE E INSTALACIÓN DEL SERVICIO DE DISPOSICIÓN SANITARIA DE EXCRETAS DEL CENTRO POBLADO DE CENTRAL SORAPA, DISTRITO DE JULI, PROVINCIA DE CHUCUITOS- REGIÓN PUNO	Contrata	Ejecución	19/07/2021	Dic-21	8,355,058.60	36,630.73	320,405.40	48.96	79.08	4,108,571.10	6,636,147.92	actualizado	874,643.13
55	126299	2256363	MEJORAMIENTO Y AMPLIACION DEL SERVICIO DE AGUA POTABLE Y SANEAMIENTO BASICO EN EL CASERIO DE CRUZ DE PIEDRA, DISTRITO DE HUARMACA - HUANCABAMBA - PIURA	Núcleo Ejecutor	Finalizada	16/10/2019	Mar-21	1,883,185.14	144,983.10		100.00	100.00	2,028,168.24	2,028,168.24	actualizado	
56	155045	2257605	MEJORAMIENTO Y AMPLIACION DEL SERVICIO DE AGUA POTABLE Y DISPOSICION SANITARIA DE EXCRETAS EN LA COMUNIDAD NATIVA CAMPA PAURIALI , DISTRITO DE MAZAMARI - SATIPO - JUNIN	Núcleo Ejecutor	Ejecución	3/11/2021	Dic-21	1,571,551.14			50.36	60.16	791,433.15	945,445.17	actualizado	
57	123732	2260079	MEJORAMIENTO Y AMPLIACIÓN DEL SERVICIO DE AGUA POTABLE E INSTALACIÓN DEL SERVICIO DE DISPOSICIÓN SANITARIA DE EXCRETAS EN EL CENTRO POBLADO RIO SANTA, DISTRITO DE RIO NEGRO – SATIPO – JUNÍN	Núcleo Ejecutor	Finalizada	4/11/2019	Nov-21	2,030,911.91			100.00	100.00	2,030,911.91	2,030,911.91	actualizado	
58	125098	2260362	AMPLIACION Y MEJORAMIENTO DEL SERVICIO DE AGUA POTABLE E INSTALACION DEL SANEAMIENTO BASICO DE LA LOCALIDAD DE EL CONVENTO, DISTRITO DE LLAPA - SAN MIGUEL - CAJAMARCA	Núcleo Ejecutor	Finalizada	12/09/2019	Dic-20	2,216,124.62			100.00	100.00	2,216,124.62	2,216,124.62	actualizado	
59	123729	2260572	MEJORAMIENTO Y AMPLIACION DEL SERVICIO DE AGUA POTABLE Y SANEAMIENTO BASICO DEL CENTRO POBLADO DE CCACTUS URCCO , DISTRITO DE VINCHOS - HUAMANGA - AYACUCHO	Núcleo Ejecutor	Finalizada	5/08/2019	Ago-20	2,239,030.79			100.00	100.00	2,239,030.79	2,239,030.79	actualizado	
60	123727	2260980	AMPLIACION Y MEJORAMIENTO DEL SERVICIO DE AGUA POTABLE Y DISPOSICION SANITARIA DE EXCRETAS EN EL CENTRO POBLADO DE ALTO HUAHUARI , DISTRITO DE RIO NEGRO - SATIPO - JUNIN	Núcleo Ejecutor	Finalizada	11/11/2019	Oct-20	1,882,308.62	-12,544.00		100.00	100.00	1,869,764.62	1,869,764.62	actualizado	

FIRMA DIGITAL
PERÚ Ministerio de Vivienda, Construcción y Saneamiento
VIVIENDA

Firmado digitalmente por:CALDERON NISHIDA Carlos Hermilio FAU 20504743307 soft
Motivo: Soy el autor del documento
Fecha: 2022/03/15 09:05:11-0500

MVCS
Por: CALDERON NISHIDA Carlos Hermilio FAU 20504743307 soft
Motivo: Doy V° B°
Fecha: 2022/03/11 19:17:24-0500

MVCS
Por: MIRANDA LEYVA Juan Francisco FAU 20504743307 soft
Motivo: Doy V° B°
Fecha: 2022/03/11 20:06:26-0500

MVCS
Por: MERA BERRIOS Jose Moises FAU 20504743307 soft
Motivo: Doy V° B°
Fecha: 2022/03/14 08:22:42-0500

N°	Codigo Infobras	Codigo Unico de inversiones	Descripción de obra	Modalidad de ejecución	Estado de Ejecución	Fecha de inicio de ejecución	Ultimo periodo de avance	Monto de Ejecución Según Exp Tecnico	Montos adicionales al Exp Tecnico	Monto de supervisión	% Avance Fisico Programado	% Avance Físico Real	Avance Valorizado Programado	Avance Valorizado Real	Estado de Registro	Montos adicionales al Exp Tecnico (aprobados Gestion)
	A	B		C	D	E	F	G	H	I						
61	155070	2261538	MEJORAMIENTO Y AMLPIACION DEL SERVICIO DE AGUA POTABLE E INSTALACION DEL SERVICIO DE DISPOSICION SANITARIA DE EXCRETAS EN EL CENTRO POBLADO SAN JOSE DE PAURIALI, DISTRITO DE MAZAMARI - SATIPO - JUNIN	Núcleo Ejecutor	Ejecución	8/11/2021	Dic-21	1,963,568.23			25.70	23.08	504,637.04	453,191.55	actualizado	
62	123724	2261539	INSTALACION DE LOS SERVICIOS DE AGUA POTABLE Y DISPOSICION SANITARIA DE EXCRETAS EN EL CENTRO POBLADO ALTO CAPIRUSHARI, DISTRITO DE MAZAMARI - SATIPO - JUNIN	Núcleo Ejecutor	Finalizada	11/11/2019	Ene-21	1,943,444.58	-76,254.87		100.00	100.00	1,867,189.71	1,867,189.71	actualizado	
63	126037	2262313	AMPLIACION Y MEJORAMIENTO DEL SERVICIO DE AGUA POTABLE E INSTALACION DEL SANEAMIENTO BASICO DE LA LOCALIDAD DE SURO ANTIVO, DISTRITO DE TUMBADEN - SAN PABLO - CAJAMARCA	Núcleo Ejecutor	Finalizada	9/09/2019	Dic-20	2,116,798.94	85,551.39		100.00	100.00	2,202,350.33	2,202,350.33	actualizado	
64	123737	2264251	MEJORAMIENTO Y AMPLIACION DEL SERVICIO DE AGUA POTABLE Y SANEAMIENTO BASICO DEL CENTRO POBLADO DE TAMBOCUCHO , DISTRITO DE SOCOS - HUAMANGA - AYACUCHO	Núcleo Ejecutor	Finalizada	6/08/2019	Ago-20	2,102,231.15	-178,789.34		100.00	100.00	1,923,441.81	1,923,441.81	actualizado	
65	154922	2266064	MEJORAMIENTO Y AMPLIACION DEL SERVICIO DE AGUA POTABLE E INSTALACION DEL SERVICIO DE SANEAMIENTO EL CENTRO POBLADO DE SAN ANTONIO , DISTRITO DE CAJARURO - UTCUBAMBA - AMAZONAS	Contrata	Ejecución	13/12/2021	Dic-21	4,107,510.44	-974,819.44	212,281.05	1.85	4.49	57,954.78	140,657.83	actualizado	
66	126287	2266065	MEJORAMIENTO Y AMPLIACION DEL SERVICIO DE AGUA POTABLE E INSTALACION DEL SERVICIO DE SANEAMIENTO EN EL CENTRO POBLADO SELVA VERDE, DISTRITO DE ARAMANGO - BAGUA - AMAZONAS	Núcleo Ejecutor	Finalizada	4/09/2019	Dic-20	1,367,891.84			100.00	100.00	1,367,891.84	1,367,891.84	actualizado	
67	125086	2266328	AMPLIACION Y MEJORAMIENTO DEL SERVICIO DE AGUA POTABLE E INSTALACION DEL SISTEMA DE SANEAMIENTO BASICO DE LA LOCALIDAD DE SHUMAYA , DISTRITO DE HUARANGO - SAN IGNACIO - CAJAMARCA	Núcleo Ejecutor	Finalizada	9/12/2019	Ene-21	2,217,456.64			100.00	100.00	2,217,456.64	2,217,456.64	actualizado	
68	123719	2274809	MEJORAMIENTO Y AMPLIACIÓN DEL SERVICIO DE AGUA POTABLE E INSTALACIÓN DEL SERVICIO DE DISPOSICIÓN SANITARIA DE EXCRETAS DEL CENTRO POBLADO DE CARACARÁ, DISTRITO DE NICASIO- LAMPA- PUNO	Contrata	Finalizada	8/07/2020	Ene-21	7,867,583.19	420,291.21	294,669.60	100.00	100.00	8,287,874.40	8,287,874.40	actualizado	
69	154637	2276332	MEJORAMIENTO Y AMPLIACION DE LOS SERVICIOS DE AGUA POTABLE Y SANEAMIENTO DEL CENTRO POBLADO IGUARA, DISTRITO DE SANDIA , PROVINCIA DE SANDIA - PUNO	Contrata	Ejecución	2/12/2021	Dic-21	7,694,818.42	-901,832.72	191,537.50	1.47	7.29	99,856.89	495,208.66	actualizado	
70	139772	2278981	MEJORAMIENTO Y AMPLIACION DEL SERVICIO DE ABASTECIMIENTO DE AGUA POTABLE Y SANEAMIENTO BASICO EN EL CENTRO POBLADO SHITABAMBA , DISTRITO DE SAN ANDRES DE CUTERVO - CUTERVO - CAJAMARCA	Contrata	Ejecución	23/01/2021	Dic-21	3,120,629.15	-148,982.18	162,578.31	100.00	63.07	2,971,646.97	1,874,217.74	actualizado	238,008.97
71	115331	2280835	MEJORAMIENTO Y AMPLIACION DEL SERVICIO DE AGUA POTABLE E INSTALACION DEL SANEAMIENTO EN LA LOCALIDAD DE HUANGASHANGA ALTA , DISTRITO DE HUASMIN - CELENDIN - CAJAMARCA	Contrata	Ejecución	9/12/2019	Dic-21	4,115,784.04	-329,723.17	276,157.05	89.48	85.31	3,387,767.27	3,229,888.53	actualizado	
72	143508	2283850	MEJORAMIENTO Y AMPLIACION DE LOS SERVICIOS DE AGUA POTABLE Y SANEAMIENTO DEL CENTRO POBLADO DE UMACHULLO , DISTRITO DE COASA - CARABAYA - PUNO	Núcleo Ejecutor	Finalizada	7/04/2021	Oct-21	2,079,399.40			100.00	100.00	2,079,399.40	2,079,399.40	actualizado	
73	115669	2283864	MEJORAMIENTO Y AMPLIACION DEL SERVICIO DE AGUA POTABLE E INSTALACION DEL SANEAMIENTO BASICO EN LA LOCALIDAD DE SAN MARTIN , DISTRITO DE LA LIBERTAD DE PALLAN - CELENDIN - CAJAMARCA	Contrata	Finalizada	9/12/2019	Mar-21	3,220,539.87	156,997.41	218,158.78	100.00	100.00	3,377,537.28	3,377,537.28	actualizado	
74	154947	2284088	MEJORAMIENTO Y AMPLIACION DEL SERVICIO DE AGUA POTABLE E INSTALACION DEL SANEAMIENTO EN LA LOCALIDAD DE NAMO , DISTRITO DE HUASMIN - CELENDIN - CAJAMARCA	Contrata	Ejecución	11/12/2021	Dic-21	4,218,574.44	-614,078.42	191,537.50	1.62	3.95	58,392.84	142,377.59	actualizado	
75	144926	2284317	MEJORAMIENTO Y AMPLIACION DEL SERVICIO DE AGUA POTABLE E INSTALACION DEL SERVICIO DE SANEAMIENTO EN EL CENTRO POBLADO URCOPATA, DISTRITO DE LAMAS , PROVINCIA DE LAMAS - SAN MARTIN	Núcleo Ejecutor	Finalizada	14/04/2021	Jul-21	1,609,613.29			100.00	100.00	1,609,613.29	1,609,613.29	actualizado	
76	126294	2286781	MEJORAMIENTO Y AMPLIACIÓN DEL SERVICIO DE AGUA POTABLE E INSTALACIÓN DEL SERVICIO DE SANEAMIENTO EN EL CENTRO POBLADO EL TRIUNFO, DISTRITO DE LA PECA- BAGUA-AMAZONAS	Núcleo Ejecutor	Finalizada	11/11/2019	Dic-20	2,252,303.26			100.00	100.00	2,252,303.26	2,252,303.26	actualizado	
77	125074	2289969	MEJORAMIENTO Y AMPLIACION DEL SERVICIO DE AGUA POTABLE E INSTALACION DEL SANEAMIENTO EN LA LOCALIDAD DE CADMALCA ALTO, DISTRITO DE LAJAS - CHOTA - CAJAMARCA	Contrata	Ejecución	18/08/2020	Dic-21	4,842,180.22	156,510.87	271,763.11	97.16	96.38	4,856,728.26	4,998,691.09	actualizado	210,906.29
78	125075	2289970	MEJORAMIENTO Y AMPLIACION DEL SERVICIO DE AGUA POTABLE E INSTALACION DEL SANEAMIENTO EN LA LOCALIDAD DE CADMALCA BAJO, DISTRITO DE LAJAS - CHOTA - CAJAMARCA	Contrata	Ejecución	18/08/2020	Dic-21	6,575,478.47	447,639.00	259,975.87	92.80	96.18	6,517,453.01	6,754,834.38	actualizado	98,026.26
79	125076	2289971	MEJORAMIENTO Y AMPLIACION DEL SERVICIO DE AGUA POTABLE E INSTALACION DEL SANEAMIENTO EN LA LOCALIDAD DE ALTO CANAFISTO, DISTRITO DE CHOTA, PROVINCIA DE CHOTA - CAJAMARCA	Contrata	Finalizada	15/08/2020	Oct-21	4,060,221.27	273,131.73	218,969.32	100.00	100.00	4,333,353.00	4,333,353.00	actualizado	376,593.66

FIRMA DIGITAL
PERÚ Ministerio de Vivienda, Construcción y Saneamiento
VIVIENDA

Firmado digitalmente por:CALDERON NISHIDA Carlos Hermilio FAU 20504743307 soft
Motivo: Soy el autor del documento
Fecha: 2022/03/15 09:05:11-0500

MVCS
Por: CALDERON NISHIDA Carlos Hermilio FAU 20504743307 soft
Motivo: Doy V° B°
Fecha: 2022/03/11 19:17:24-0500

MVCS
Por: MIRANDA LEYVA Juan Francisco FAU 20504743307 soft
Motivo: Doy V° B°
Fecha: 2022/03/11 20:06:26-0500

MVCS
Por: MERA BERRIOS Jose Moises FAU 20504743307 soft
Motivo: Doy V° B°
Fecha: 2022/03/14 08:22:42-0500

N°	Codigo Infobras	Codigo Unico de inversiones	Descripción de obra	Modalidad de ejecución	Estado de Ejecución	Fecha de inicio de ejecución	Ultimo periodo de avance	Monto de Ejecución Según Exp Tecnico	Montos adicionales al Exp Tecnico	Monto de supervisión	% Avance Fisico Programado	% Avance Físico Real	Avance Valorizado Programado	Avance Valorizado Real	Estado de Registro	Montos adicionales al Exp Tecnico (aprobados Gestion)
	A	B		C	D	E	F	G	H	I						
80	125070	2293763	AMPLIACION Y REHABILITACION DEL SERVICIO DE AGUA POTABLE E INSTALACION DEL SANEAMIENTO BASICO EN EL CENTRO POBLADO DE BAJO CHALAMARCA , DISTRITO DE CHALAMARCA - CHOTA - CAJAMARCA	Contrata	Finalizada	29/01/2020	Dic-21	4,797,751.44	-355,098.95	367,831.56	100.00	100.00	4,442,652.49	4,442,652.49	actualizado	25,372.58
81	153193	2307914	AMPLIACION Y MEJORAMIENTO DEL SERVICIO DE AGUA POTABLE Y DISPOSICION SANITARIA DE EXCRETAS EN EL CENTRO POBLADO DE PHUSCA , DISTRITO DE USICAYOS - CARABAYA - PUNO	Núcleo Ejecutor	Ejecución	9/08/2021	Dic-21	2,368,794.05			99.30	63.46	2,352,212.49	1,503,236.70	actualizado	
82	111582	2235599	INSTALACIÓN DE LOS SERVICIOS DE AGUA POTABLE Y SANEAMIENTO BÁSICO DE LA LOCALIDAD PAMPA DE LOS SILVA, DISTRITO DE LA MATANZA , PROVINCIA DE MORROPON, DEPARTAMENTO DE PIURA	Contrata	Finalizada	3/10/2019	Oct-20	3,393,728.69	-355,272.76	168,000.00	100.00	100.00	3,691,237.46	3,691,237.46	actualizado	
83	134300	2200337	INSTALACION DEL SERVICIO DE AGUA POTABLE Y SANEAMIENTO EN EL CENTRO POBLADO NUEVA ESPERANZA DE PANAILLO, DISTRITO DE YARINACOCHA, PROVINCIA DE CORONEL PORTILLO, UCAYALI	Contrata	Finalizada	26/11/2020	Dic-21	4,442,010.33	126,269.39	268,763.16	100.00	100.00	4,568,279.72	4,568,279.72	actualizado	357,496.96
84	144937	2200850	MEJORAMIENTO Y AMPLIACIÓN DEL SERVICIO DE AGUA POTABLE E INSTALACIÓN DEL SERVICIO DE SANEAMIENTO BÁSICO EN EL CENTRO POBLADO DE MACHUNGO , DISTRITO DE ALBERTO LEVEAU - SAN MARTIN - SAN MARTIN	Núcleo Ejecutor	Finalizada	19/04/2021	Set-21	1,727,670.89			100.00	100.00	1,727,670.89	1,727,670.89	actualizado	
85	136606	2200856	INSTALACION DEL SERVICIO DE AGUA POTABLE Y SANEAMIENTO EN EL CASERIO LAS AMERICAS, DISTRITO DE YARINACOCHA, PROVINCIA DE CORONEL PORTILLO, UCAYALI	Contrata	Finalizada	16/11/2020	Dic-21	3,362,033.80	-6,124.12	268,931.76	100.00	100.00	3,355,909.68	3,355,909.68	actualizado	267,203.47
86	143626	2202911	AMPLIACION Y MEJORAMIENTO DEL SERVICIO DE AGUA POTABLE E INSTALACION DEL SISTEMA DE SANEAMIENTO BASICO EN LA LOCALIDAD DE SAN VICENTE DE CANETE , DISTRITO DE MAZAMARI - SATIPO - JUNIN	Núcleo Ejecutor	Finalizada	1/03/2021	Jun-21	1,801,163.57			100.00	100.00	1,801,163.57	1,801,163.57	actualizado	
87	67891	2304269	MEJORAMIENTO Y AMPLIACIÓN DEL SERVICIO DE AGUA POTABLE Y SANEAMIENTO EN EL CENTRO POBLADO DE MIRAFLORES DE ALTO MAYO, DISTRITO DE MOYOBAMBA, PROVINCIA DE MOYOBAMBA, DEPARTAMENTO DE SAN MARTÍN	Núcleo Ejecutor	Paralizada	4/10/2016	Dic-21	2,616,319.33	0.00	54,461.14	56.25	56.25	1,574,213.32	1,782,168.39	actualizado	0.00
88	67899	2293851	MEJORAMIENTO Y AMPLIACION DEL SERVICIO DE AGUA POTABLE Y SANEAMIENTO DEL CENTRO POBLADO DE NUEVO CUTERVO, DISTRITO DE JEPELACIO, PROVINCIA DE MOYOBAMBA, DEPARTAMENTO DE SAN MARTIN	Núcleo Ejecutor	Paralizada	4/10/2016	Dic-21	2,939,382.10	0.00	94,158.36	70.90	70.90	1,638,794.31	1,834,820.24	actualizado	0.00
89	67912	2269265	INSTALACION DEL SERVICIO DE AGUA POTABLE Y SANEAMIENTO EN EL CENTRO POBLADO DE EL GUINEAL, DISTRITO DE JEPELACIO, PROVINCIA DE MOYOBAMBA, DEPARTAMENTO DE SAN MARTIN	Núcleo Ejecutor	Paralizada	4/10/2016	Dic-21	2,328,604.91	0.00	98,307.75	73.55	73.55	1,296,700.13	1,632,692.30	actualizado	0.00
90	145139	2400906	INSTALACION DEL SERVICIO DE AGUA POTABLE Y SANEAMIENTO EN EL CENTRO POBLADO DE BUEN PASTOR, DISTRITO DE NAUTA , PROVINCIA DE LORETO - LORETO	Contrata	Ejecución	10/06/2021	Dic-21	2,667,007.15	0.00	87,864.34	61.48	61.48	1,931,939.75	1,826,495.67	actualizado	0.00
91	145142	2400913	INSTALACION DEL SERVICIO DE AGUA POTABLE Y SANEAMIENTO EN LA COMUNIDAD NATIVA DE MIGUEL GRAU, DISTRITO DE NAUTA , PROVINCIA DE LORETO - LORETO	Contrata	Ejecución	10/06/2021	Dic-21	8,205,081.10	0.00	158,590.66	25.08	25.08	3,047,886.68	3,727,060.69	actualizado	0.00
92	110258	2339543	INSTALACIÓN DEL SERVICIO DE AGUA POTABLE Y SANEAMIENTO EN LA COMUNIDAD NATIVA DE LOMA LINDA , DISTRITO DE BALSAPUERTO, PROVINCIA DE ALTO AMAZONAS, DEPARTAMENTO DE LORETO	Núcleo Ejecutor	Paralizada	15/08/2019	Dic-21	2,159,853.01	0.00	84,512.70	90.88	90.88	1,905,199.45	2,159,852.92	actualizado	0.00
93	115163	2328696	INSTALACION, MEJORAMIENTO Y AMPLIACIÓN DEL SERVICIO DE AGUA POTABLE Y SANEAMIENTO EN LOS CENTROS POBLADOS DE MIRAFLORES, PALESTINA, LA FLORIDA Y CAMPO AMOR, DISTRITO DE NUEVA CAJAMARCA, PROVINCIA DE RIOJA, DEPARTAMENTO DE SAN MARTÍN	Contrata	Ejecución	14/09/2019	Dic-21	17,699,939.73	1,378,244.03	1,019,016.61	96.19	96.19	14,994,898.43	16,390,145.25	actualizado	1,898,779.12
94	123358	2400865	INSTALACION DEL SERVICIO DE AGUA POTABLE Y SANEAMIENTO EN EL CENTRO POBLADO DE QUISTOCOCHA , DISTRITO DE SAN JUAN BAUTISTA - MAYNAS - LORETO	Contrata	Ejecución	7/03/2020	Dic-21	13,506,250.28	1,515,983.34	344,580.99	95.75	95.75	9,254,733.34	12,530,913.37	actualizado	1,515,983.34
95	123362	2400880	INSTALACION DEL SERVICIO DE AGUA POTABLE Y SANEAMIENTO EN EL CENTRO POBLADO DE 13 DE FEBRERO , DISTRITO DE SAN JUAN BAUTISTA - MAYNAS - LORETO	Contrata	Ejecución	31/07/2020	Dic-21	10,055,508.35	1,160,907.52	355,914.86	96.48	96.48	5,714,655.19	9,888,036.56	actualizado	1,160,907.52
96	142990	2400934	INSTALACION DEL SERVICIO DE AGUA POTABLE Y SANEAMIENTO EN EL CENTRO POBLADO DE SUCRE, DISTRITO DE NAUTA , PROVINCIA DE LORETO - LORETO	Contrata	Ejecución	16/06/2021	Dic-21	6,027,968.73	0.00	142,003.86	83.31	83.31	3,276,216.87	4,884,096.91	actualizado	0.00
97	142991	2400941	INSTALACION DEL SERVICIO DE AGUA POTABLE Y SANEAMIENTO EN EL CENTRO POBLADO DE LISBOA, DISTRITO DE NAUTA , PROVINCIA DE LORETO - LORETO	Contrata	Ejecución	21/05/2021	Dic-21	3,338,175.85	0.00	120,396.43	73.58	73.58	1,456,197.21	2,588,525.80	actualizado	0.00
98	142992	2400945	INSTALACION DEL SERVICIO DE AGUA POTABLE Y SANEAMIENTO EN EL CENTRO POBLADO DE SAN JUAN DE LAGUNILLAS, DISTRITO DE NAUTA , PROVINCIA DE LORETO - LORETO	Contrata	Ejecución	20/05/2021	Dic-21	4,621,937.87	0.00	150,210.53	71.94	71.94	1,768,738.94	3,565,543.09	actualizado	0.00
99	145143	2400917	INSTALACION DEL SERVICIO DE AGUA POTABLE Y SANEAMIENTO EN LA COMUNIDAD NATIVA DE SAN PEDRO II, DISTRITO DE NAUTA , PROVINCIA DE LORETO - LORETO	Contrata	Ejecución	9/06/2021	Dic-21	3,485,372.38	0.00	90,445.54	68.81	68.81	2,629,178.81	2,649,572.17	actualizado	0.00

FIRMA DIGITAL
Firmado digitalmente por:CALDERON NISHIDA Carlos Hermilio FAU 20504743307 soft
Motivo: Soy el autor del documento
Fecha: 2022/03/15 09:05:11-0500

MVCS
Por: CALDERON NISHIDA Carlos Hermilio FAU 20504743307 soft
Motivo: Doy V° B°
Fecha: 2022/03/11 19:17:24-0500

MVCS
Por: MIRANDA LEYVA Juan Francisco FAU 20504743307 soft
Motivo: Doy V° B°
Fecha: 2022/03/11 20:06:26-0500

MVCS
Por: MERA BERRIOS Jose Moises FAU 20504743307 soft
Motivo: Doy V° B°
Fecha: 2022/03/14 08:22:42-0500

N°	Codigo Infobras	Codigo Unico de inversiones	Descripción de obra	Modalidad de ejecución	Estado de Ejecución	Fecha de inicio de ejecución	Ultimo periodo de avance	Monto de Ejecución Según Exp Tecnico	Montos adicionales al Exp Tecnico	Monto de supervisión	% Avance Fisico Programado	% Avance Físico Real	Avance Valorizado Programado	Avance Valorizado Real	Estado de Registro	Montos adicionales al Exp Tecnico (aprobados Gestion)
	A	B		C	D	E	F	G	H	I						
100	145144	2400920	INSTALACION DEL SERVICIO DE AGUA POTABLE Y SANEAMIENTO EN LA COMUNIDAD NATIVA DE SAN PEDRO I, DISTRITO DE NAUTA , PROVINCIA DE LORETO - LORETO	Contrata	Ejecución	9/06/2021	Dic-21	3,828,655.57	0.00	100,758.27	63.39	63.39	2,928,628.22	2,855,878.01	actualizado	0.00
101	145145	2400940	INSTALACION DEL SERVICIO DE AGUA POTABLE Y SANEAMIENTO EN EL CENTRO POBLADO DE SANTA EMILIA, DISTRITO DE NAUTA , PROVINCIA DE LORETO - LORETO	Contrata	Ejecución	11/06/2021	Dic-21	3,626,314.02	0.00	163,550.00	76.72	76.72	1,875,333.43	2,889,277.04	actualizado	0.00
102	145968	2400909	INSTALACION DEL SERVICIO DE AGUA POTABLE Y SANEAMIENTO EN LA COMUNIDAD NATIVA DE GRAN PUNTA, DISTRITO DE NAUTA , PROVINCIA DE LORETO - LORETO	Contrata	Ejecución	12/06/2021	Dic-21	4,980,026.55	0.00	129,126.87	59.08	59.08	2,282,272.70	3,487,960.76	actualizado	0.00
103	157166	2202461	MEJORAMIENTO Y AMPLIACION DEL SERVICIO DE AGUA POTABLE E INSTALACION SANITARIA DE DISPOSICION DE EXCRETAS Y AGUAS GRISES EN EL CENTRO POBLADO DE CHIPE, DISTRITO DE IMAZA, PROVINCIA DE BAGUA, DEPARTAMENTO DE AMAZONAS	Contrata	Ejecución	11/10/2021	Dic-21	8,635,787.66	0.00	341,566.14	29.55	29.55	6,670,251.67	6,730,246.10	actualizado	0.00
104	123356	2400901	INSTALACION DEL SERVICIO DE AGUA POTABLE Y SANEAMIENTO EN LA COMUNIDAD NATIVA DE SAN JUAN DE PURITANIA, DISTRITO DE NAUTA , PROVINCIA DE LORETO - LORETO	Contrata	Finalizada	7/03/2020	Dic-21	3,648,299.42	755,218.59	139,629.77	100.00	100.00	2,243,749.63	3,664,152.91	actualizado	805,320.26
105	145960	2400930	INSTALACION DEL SERVICIO DE AGUA POTABLE Y SANEAMIENTO EN EL CENTRO POBLADO DE SAN RAMON, DISTRITO DE NAUTA , PROVINCIA DE LORETO - LORETO	Contrata	Finalizada	26/02/2021	Dic-21	2,235,502.89	0.00	98,679.27	100.00	100.00	1,643,759.28	2,167,214.66	actualizado	0.00
106	157134	2235800	INSTALACION DE LOS SERVICIOS DE AGUA POTABLE, DISPOSICION SANITARIA DE EXCRETAS Y DE AGUAS GRISES EN LA COMUNIDAD NATIVA DE HUANTZA, DISTRITO DE IMAZA, PROVINCIA DE BAGUA, DEPARTAMENTO DE AMAZONAS	Contrata	Sin ejecución	11/10/2021	Dic-21	5,970,180.23	0.00	360,471.29	14.97	14.97	4,438,346.20	3,793,749.71	actualizado	0.00
107	157143	2235797	MEJORAMIENTO Y AMPLIACION DEL SERVICIO DE AGUA POTABLE E INSTALACION DE LA DISPOSICION SANITARIA DE EXCRETAS Y DE AGUAS GRISES EN LA COMUNIDAD NATIVA DE NUMPATKAIM, DISTRITO DE IMAZA, PROVINCIA DE BAGUA, DEPARTAMENTO DE AMAZONAS	Contrata	Sin ejecución	12/10/2021	Dic-21	4,735,368.64	0.00	319,855.39	32.45	32.45	4,088,757.23	4,006,370.82	actualizado	0.00
108	157145	2202465	MEJORAMIENTO Y AMPLIACION DEL SERVICIO DE AGUA POTABLE E INSTALACION DE LA DISPOSICION SANITARIA DE EXCRETAS Y DE AGUAS GRISES EN LA COMUNIDAD NATIVA DE SAN RAFAEL WINCHU, DISTRITO DE IMAZA, PROVINCIA DE BAGUA, DEPARTAMENTO DE AMAZONAS	Contrata	Sin ejecución	12/10/2021	Dic-21	8,476,178.00	0.00	347,785.18	12.88	12.88	4,789,204.60	6,681,517.42	actualizado	0.00
109	157146	2235420	MEJORAMIENTO Y AMPLIACION DEL SERVICIO DE AGUA POTABLE E INSTALACION DE LA DISPOSICION SANITARIA DE EXCRETAS Y DE AGUAS GRISES EN LA COMUNIDAD NATIVA DE YUPICUSA, DISTRITO DE IMAZA, PROVINCIA DE BAGUA, DEPARTAMENTO DE AMAZONAS	Contrata	Sin ejecución	5/10/2021	Dic-21	6,473,660.04	0.00	298,088.50	84.05	0.00	5,578,985.68	6,089,694.09	actualizado	0.00
110	123361	2400866	INSTALACION DEL SERVICIO DE AGUA POTABLE Y SANEAMIENTO EN EL CENTRO POBLADO DE CRUZ DEL SUR , DISTRITO DE SAN JUAN BAUTISTA - MAYNAS - LORETO	Contrata	Paralizada	13/03/2020	Nov-21	11,078,414.38	1,321,242.46	272,859.33	73.98	73.98	6,181,356.36	10,173,973.33	actualizado	1,321,242.46
111	140247	2400929	INSTALACION DEL SERVICIO DE AGUA POTABLE Y SANEAMIENTO EN EL CENTRO POBLADO DE BAGAZAN, DISTRITO DE NAUTA , PROVINCIA DE LORETO - LORETO	Contrata	Ejecución	20/03/2021	Nov-21	5,193,403.84	0.00	188,788.66	69.39	69.39	3,915,666.43	3,923,707.66	actualizado	0.00
112	145140	2400908	INSTALACION DEL SERVICIO DE AGUA POTABLE Y SANEAMIENTO EN EL CENTRO POBLADO DE SANTA CRUZ, DISTRITO DE NAUTA , PROVINCIA DE LORETO - LORETO	Contrata	Ejecución	10/06/2021	Nov-21	3,323,460.17	0.00	123,887.13	23.35	23.35	1,594,113.66	1,322,558.63	actualizado	0.00
113	145141	2400910	INSTALACION DEL SERVICIO DE AGUA POTABLE Y SANEAMIENTO EN LA COMUNIDAD NATIVA DE HIPOLITO UNANUE, DISTRITO DE NAUTA , PROVINCIA DE LORETO - LORETO	Contrata	Ejecución	10/06/2021	Nov-21	5,076,058.63	0.00	116,947.11	30.30	30.30	2,325,060.34	2,851,815.03	actualizado	0.00
114	123344	2400869	INSTALACION DEL SERVICIO DE AGUA POTABLE Y SANEAMIENTO EN EL CENTRO POBLADO DE VARILLAL , DISTRITO DE SAN JUAN BAUTISTA - MAYNAS - LORETO	Contrata	Paralizada	13/03/2020	Nov-21	10,292,315.66	1,485,147.05	395,154.06	91.80	91.80	6,894,148.47	9,996,970.19	actualizado	1,485,147.05
115	123357	2400890	INSTALACION DEL SERVICIO DE AGUA POTABLE Y SANEAMIENTO EN EL CENTRO POBLADO DE SAN JOAQUIN DE OMAGUA, DISTRITO DE NAUTA , PROVINCIA DE LORETO - LORETO	Contrata	Paralizada	7/03/2020	Nov-21	8,660,473.61	1,071,565.64	234,116.94	83.25	83.25	5,541,969.97	7,666,520.13	actualizado	1,071,565.64
116	123359	2400923	INSTALACION DEL SERVICIO DE AGUA POTABLE Y SANEAMIENTO EN EL CENTRO POBLADO DE PALIZADA, DISTRITO DE NAUTA , PROVINCIA DE LORETO - LORETO	Contrata	Ejecución	6/03/2020	Nov-21	6,637,611.97	959,669.74	168,625.00	75.75	75.75	3,141,851.31	6,014,361.40	actualizado	1,017,263.57
117	143708	2400914	INSTALACION DEL SERVICIO DE AGUA POTABLE Y SANEAMIENTO EN LA COMUNIDAD NATIVA DE PAYOROTE, DISTRITO DE NAUTA , PROVINCIA DE LORETO - LORETO	Contrata	Ejecución	19/05/2021	Nov-21	3,585,640.80	0.00	100,947.27	97.97	97.97	2,456,490.42	3,512,641.90	actualizado	0.00
118	43789	2202570	MEJORAMIENTO Y AMPLIACION DEL SERVICIO DE AGUA POTABLE E INSTALACIÓN DE LA DISPOSICIÓN SANITARIA DE EXCRETAS Y DE AGUAS GRISES EN LA COMUNIDAD NATIVA DE CENTRO WAWIK, DISTRITO DE IMAZA, PROVINCIA DE BAGUA, DEPARTAMENTO DE AMAZONAS	Núcleo Ejecutor	Paralizada	14/09/2015	Abr-18	2,857,151.35	0.00	112,420.55	79.28	79.28	2,147,127.91	2,147,127.60	actualizado	0.00

FIRMA DIGITAL
VIVIENDA
Firmado digitalmente por:CALDERON NISHIDA Carlos Hermilio FAU 20504743307 soft
Motivo: Soy el autor del documento
Fecha: 2022/03/15 09:05:11-0500

MVCS
Por: CALDERON NISHIDA Carlos Hermilio FAU 20504743307 soft
Motivo: Doy V° B°
Fecha: 2022/03/11 19:17:24-0500

MVCS
Por: MIRANDA LEYVA Juan Francisco FAU 20504743307 soft
Motivo: Doy V° B°
Fecha: 2022/03/11 20:06:26-0500

MVCS
Por: MERA BERRIOS Jose Moises FAU 20504743307 soft
Motivo: Doy V° B°
Fecha: 2022/03/14 08:22:42-0500

N°	Codigo Infobras	Codigo Unico de inversiones	Descripción de obra	Modalidad de ejecución	Estado de Ejecución	Fecha de inicio de ejecución	Ultimo periodo de avance	Monto de Ejecución Según Exp Tecnico	Montos adicionales al Exp Tecnico	Monto de supervisión	% Avance Fisico Programado	% Avance Físico Real	Avance Valorizado Programado	Avance Valorizado Real	Estado de Registro	Montos adicionales al Exp Tecnico (aprobados Gestion)
	A	B		C	D	E	F	G	H	I						
119	41762	2202569	INSTALACION DE LOS SERVICIOS DE AGUA POTABLE, DISPOSICIÓN SANITARIA DE EXCRETAS Y DE AGUAS GRISES EN LA COMUNIDAD NATIVA DE TSAG ENTSA, DISTRITO DE IMAZA, PROVINCIA DE BAGUA, DEPARTAMENTO DE AMAZONAS	Núcleo Ejecutor	Paralizada	16/07/2015	Mar-16	2,682,008.14	0.00	105,642.95	100.00	100.00	2,012,879.03	2,012,879.03	actualizado	0.00
120	41763	2202464	INSTALACION DE LOS SERVICIOS DE AGUA POTABLE, DISPOSICIÓN SANITARIA DE EXCRETAS Y DE AGUAS GRISES DE LA COMUNIDAD NATIVA DE COCHA VERDE, DISTRITO DE IMAZA, PROVINCIA DE BAGUA, DEPARTAMENTO DE AMAZONAS	Núcleo Ejecutor	Paralizada	16/07/2015	Abr-18	1,978,072.33	0.00	105,432.22	86.00	86.00	1,465,105.41	1,465,105.41	actualizado	0.00
121	41764	2235422	MEJORAMIENTO Y AMPLIACION DEL SERVICIO DE AGUA POTABLE E INSTALACIÓN DE LA DISPOSICION SANITARIA DE EXCRETAS Y DE AGUAS GRISES EN LA COMUNIDAD NATIVA DE WAWAS, DISTRITO DE IMAZA, PROVINCIA DE BAGUA, DEPARTAMENTO DE AMAZONAS	Núcleo Ejecutor	Finalizada	16/07/2015	Ene-16	2,158,255.00	0.00	70,500.00	100.00	100.00	2,158,255.00	2,158,255.00	actualizado	0.00
122	41765	2202460	MEJORAMIENTO Y AMPLIACION DEL SERVICIO DE AGUA POTABLE E INSTALACION DE LA DISPOSICION SANITARIA DE EXCRETAS Y DE AGUAS GRISES EN LA COMUNIDAD NATIVA DE WACHAPEA, DISTRITO DE IMAZA, PROVINCIA DE BAGUA, DEPARTAMENTO DE AMAZONAS	Núcleo Ejecutor	Paralizada	16/07/2015	Abr-18	3,062,809.00	0.00	105,470.49	92.00	92.00	2,380,502.64	2,380,502.64	actualizado	0.00
123	41766	2235423	MEJORAMIENTO Y AMPLIACION DEL SERVICIO DE AGUA POTABLE E INSTALACIÓN DE LA DISPOSICIÓN SANITARIA DE EXCRETAS Y DE AGUAS GRISES EN LA COMUNIDAD NATIVA DE PAKUI, DISTRITO DE IMAZA, PROVINCIA DE BAGUA, DEPARTAMENTO DE AMAZONAS	Núcleo Ejecutor	Paralizada	16/07/2015	Abr-18	2,185,726.86	0.00	74,316.11	90.00	90.00	1,703,287.97	1,703,287.97	actualizado	0.00
124	41767	2235418	MEJORAMIENTO Y AMPLIACION DEL SERVICIO DE AGUA POTABLE E INSTALACIÓN DE LA DISPOSICIÓN SANITARIA DE EXCRETAS Y DE AGUAS GRISES EN LA COMUNIDAD NATIVA DE NUEVO BELÉN, DISTRITO DE IMAZA, PROVINCIA DE BAGUA, DEPARTAMENTO DE AMAZONAS	Núcleo Ejecutor	Paralizada	16/07/2015	Abr-18	3,987,211.51	0.00	123,897.89	93.02	93.02	2,267,019.04	2,267,019.04	actualizado	0.00
125	43069	2202466	MEJORAMIENTO Y AMPLIACION DEL SERVICIO DE AGUA POTABLE E INSTALACIÓN DE LA DISPOSICIÓN SANITARIA DE EXCRETAS Y DE AGUAS GRISES EN EL CENTRO POBLADO DE CHICAIS, DISTRITO DE IMAZA, PROVINCIA DE BAGUA, DEPARTAMENTO DE AMAZONAS	Núcleo Ejecutor	Paralizada	18/08/2015	Abr-18	3,683,066.13	0.00	121,450.65	82.13	82.13	2,373,524.55	2,373,524.55	actualizado	0.00
126	43073	2202571	INSTALACION DE LOS SERVICIOS DE AGUA POTABLE, DISPOSICIÓN SANITARIA DE EXCRETAS Y DE AGUAS GRISES EN LA COMUNIDAD NATIVA DE WICHIM, DISTRITO DE IMAZA, PROVINCIA DE BAGUA, DEPARTAMENTO DE AMAZONAS	Núcleo Ejecutor	Paralizada	18/08/2015	Abr-18	2,119,331.12	0.00	100,129.01	91.15	91.15	1,700,380.36	1,700,380.36	actualizado	0.00
127	43074	2202572	INSTALACION DE LOS SERVICIOS DE AGUA POTABLE, DISPOSICIÓN SANITARIA DE EXCRETAS Y DE AGUAS GRISES GRISES EN LA COMUNIDAD NATIVA DE SHUSHUI, DISTRITO DE IMAZA, PROVINCIA DE BAGUA, DEPARTAMENTO DE AMAZONAS	Núcleo Ejecutor	Paralizada	18/08/2015	Mar-16	2,138,996.32	0.00	109,581.97	100.00	100.00	1,612,378.76	1,612,378.76	actualizado	0.00
128	43784	2202459	INSTALACION DE LOS SERVICIOS DE AGUA POTABLE, DISPOSICIÓN SANITARIA DE EXCRETAS Y DE AGUAS GRISES EN LA COMUNIDAD NATIVA DE EPEMIMU, DISTRITO DE IMAZA, PROVINCIA DE BAGUA, DEPARTAMENTO DE AMAZONAS	Núcleo Ejecutor	Finalizada	18/08/2015	Ene-16	1,712,340.32	0.00	67,200.00	100.00	100.00	1,712,340.32	1,712,340.32	actualizado	0.00
129	43785	2235424	MEJORAMIENTO Y AMPLIACION DEL SERVICIO DE AGUA POTABLE E INSTALACIÓN DE LA DISPOSICIÓN SANITARIA DE EXCRETAS Y DE AGUAS GRISES DE LA COMUNIDAD NATIVA BICHANAK, DISTRITO DE IMAZA, PROVINCIA DE BAGUA, DEPARTAMENTO AMAZONAS	Núcleo Ejecutor	Paralizada	18/08/2015	Abr-18	2,209,621.86	0.00	107,288.05	94.00	94.00	1,689,322.91	1,689,322.91	actualizado	0.00
130	67869	2235416	INSTALACION DE LOS SERVICIOS DE AGUA POTABLE, DISPOSICIÓN SANITARIA DE EXCRETAS Y DE AGUAS GRISES EN LA COMUNIDAD NATIVA DE DUSHID, DISTRITO DE IMAZA, PROVINCIA DE BAGUA, DEPARTAMENTO DE AMAZONAS	Núcleo Ejecutor	Paralizada	19/12/2016	Abr-18	3,533,495.82	0.00	102,397.23	93.82	93.82	2,096,837.42	2,337,230.03	actualizado	0.00
131	67872	2269262	MEJORAMIENTO Y AMPLIACION DEL SERVICIO DE AGUA POTABLE Y SANEAMIENTO EN EL CENTRO POBLADO LOS NARANJOS, DISTRITO JEPELACIO, PROVINCIA DE MOYOBAMBA, DEPARTAMENTO DE SAN MARTIN	Contrata	Finalizada	26/09/2017	Jul-18	3,841,218.73	0.00	166,357.94	100.00	100.00	2,693,413.95	3,364,634.94	actualizado	0.00
132	67875	2269266	MEJORAMIENTO Y AMPLIACION DEL SERVICIO DE AGUA POTABLE Y SANEAMIENTO EN EL CENTRO POBLADO DE RAMIREZ, DISTRITO DE JEPELACIO, PROVINCIA DE MOYOBAMBA, DEPARTAMENTO DE SAN MARTIN	Contrata	Finalizada	26/09/2017	Ago-18	4,073,643.16	0.00	241,058.48	100.00	100.00	4,059,558.55	4,078,547.27	actualizado	0.00
133	67881	2309366	MEJORAMIENTO Y AMPLIACION DEL SERVICIO DE AGUA POTABLE Y SANEAMIENTO EN EL CENTRO POBLADO DE LAS MALVINAS, DISTRITO DE MOYOBAMBA, PROVINCIA DE MOYOBAMBA, DEPARTAMENTO DE SAN MARTIN	Contrata	Finalizada	1/09/2017	Nov-18	3,952,421.29	0.00	187,366.00	100.00	100.00	3,115,839.44	3,952,421.29	actualizado	0.00
134	67882	2282882	INSTALACION DEL SERVICIO DE AGUA POTABLE Y SANEAMIENTO EN EL CENTRO POBLADO DE CAÑA BRAVA, DISTRITO DE MOYOBAMBA, PROVINCIA MOYOBAMBA, DEPARTAMENTO DE SAN MARTIN	Contrata	Finalizada	1/09/2017	Jul-18	3,486,333.93	0.00	241,058.48	100.00	100.00	2,748,391.00	3,486,333.93	actualizado	0.00
135	67883	2254973	MEJORAMIENTO Y AMPLIACION DEL SERVICIO DE AGUA POTABLE Y SANEAMIENTO EN EL CENTRO POBLADO DE SANTA CATALINA, DISTRITO DE MOYOBAMBA, PROVINCIA DE MOYOBAMBA, DEPARTAMENTO DE SAN MARTIN	Contrata	Finalizada	1/09/2017	Oct-18	3,601,980.48	0.00	179,028.00	100.00	100.00	2,815,863.05	3,601,980.48	actualizado	0.00

FIRMA DIGITAL
Firmado digitalmente por:CALDERON NISHIDA Carlos Hermilio FAU 20504743307 soft
Motivo: Soy el autor del documento
Fecha: 2022/03/15 09:05:11-0500

MVCS
Por: CALDERON NISHIDA Carlos Hermilio FAU 20504743307 soft
Motivo: Doy V° B°
Fecha: 2022/03/11 19:17:24-0500

MVCS
Por: MIRANDA LEYVA Juan Francisco FAU 20504743307 soft
Motivo: Doy V° B°
Fecha: 2022/03/11 20:06:26-0500

MVCS
Por: MERA BERRIOS Jose Moises FAU 20504743307 soft
Motivo: Doy V° B°
Fecha: 2022/03/14 08:22:42-0500

N°	Codigo Infobras	Codigo Unico de inversiones	Descripción de obra	Modalidad de ejecución	Estado de Ejecución	Fecha de inicio de ejecución	Ultimo periodo de avance	Monto de Ejecución Según Exp Tecnico	Montos adicionales al Exp Tecnico	Monto de supervisión	% Avance Fisico Programado	% Avance Físico Real	Avance Valorizado Programado	Avance Valorizado Real	Estado de Registro	Montos adicionales al Exp Tecnico (aprobados Gestion)
	A	B		C	D	E	F	G	H	I						
136	67884	2302777	INSTALACION DE LOS SERVICIOS DE AGUA POTABLE Y SANEAMIENTO EN EL CENTRO POBLADO DE EL LIMON, DISTRITO DE JEPELACIO, PROVINCIA DE MOYOBAMBA, DEPARTAMENTO DE SAN MARTIN	Contrata	Finalizada	22/09/2017	Ago-20	2,572,057.78	110,075.19	212,472.48	100.00	100.00	2,483,408.82	2,656,225.26	actualizado	110,075.19
137	67887	2294188	MEJORAMIENTO Y AMPLIACION DEL SERVICIO DE AGUA POTABLE Y SANEAMIENTO DEL CENTRO POBLADO DE LOS ANGELES, DISTRITO MOYOBAMBA, PROVINCIA MOYOBAMBA, DEPARTAMENTO DE SAN MARTIN	Contrata	Finalizada	13/10/2017	Jul-18	5,355,564.35	0.00	228,326.59	100.00	100.00	3,636,266.71	4,322,612.64	actualizado	0.00
138	67889	2235896	MEJORAMIENTO Y AMPLIACION DEL SERVICIO DE AGUA POTABLE E INSTALACIÓN DE LA DISPOSICIÓN SANITARIA DE EXCRETAS Y DE AGUAS GRISES EN LA COMUNIDAD NATIVA DE BETHEL JAYAIS, DISTRITO DE IMAZA, PROVINCIA DE BAGUA, DEPARTAMENTO DE AMAZONAS	Núcleo Ejecutor	Paralizada	8/11/2016	Abr-18	2,830,956.74	0.00	83,768.05	95.60	95.60	2,177,383.48	2,380,008.09	actualizado	0.00
139	67890	2311141	MEJORAMIENTO Y AMPLIACION DEL SERVICIO DE AGUA POTABLE Y SANEAMIENTO EN EL CENTRO POBLADO DE LA LIBERTAD DE HUASCAYACU, DISTRITO DE MOYOBAMBA, PROVINCIA DE MOYOBAMBA, DEPARTAMENTO DE SAN MARTIN	Contrata	Finalizada	13/10/2017	Jul-18	5,132,253.02	0.00	222,052.68	100.00	100.00	3,472,655.40	4,146,703.94	actualizado	0.00
140	67892	2323784	INSTALACION DEL SERVICIO DE AGUA POTABLE Y SANEAMIENTO EN LA COMUNIDAD NATIVA DE CANOA PUERTO, DISTRITO DE BALSAPUERTO, PROVINCIA DE ALTO AMAZONAS, DEPARTAMENTO DE LORETO	Contrata	Finalizada	1/10/2017	Mar-18	3,977,899.64	0.00	189,842.51	100.00	100.00	143,719.75	3,576,477.72	actualizado	0.00
141	67893	2295439	MEJORAMIENTO Y AMPLIACIÓN DEL SERVICIO DE AGUA POTABLE Y SANEAMIENTO EN EL CENTRO POBLADO DE NUEVO MOYOBAMBA, DISTRITO DE MOYOBAMBA, PROVINCIA DE MOYOBAMBA, DEPARTAMENTO DE SAN MARTÍN	Núcleo Ejecutor	Finalizada	4/10/2016	Abr-17	1,257,645.52	0.00	60,000.00	100.00	100.00	1,051,116.63	1,257,645.52	actualizado	0.00
142	67894	2282888	MEJORAMIENTO Y AMPLIACION DEL SERVICIO DE AGUA POTABLE Y SANEAMIENTO EN EL CENTRO POBLADO DE PLAYA HERMOSA, DISTRITO DE MOYOBAMBA, PROVINCIA DE MOYOBAMBA, DEPARTAMENTO DE SAN MARTÍN	Núcleo Ejecutor	Finalizada	4/10/2016	Nov-17	2,307,733.68	0.00	60,005.00	100.00	100.00	2,104,571.42	2,307,733.68	actualizado	0.00
143	67895	2269268	MEJORAMIENTO Y AMPLIACION DEL SERVICIO DE AGUA POTABLE Y SANEAMIENTO EN EL CENTRO POBLADO DE ALTO RIOJA, DISTRITO DE JEPELACIO, PROVINCIA DE MOYOBAMBA, DEPARTAMENTO DE SAN MARTÍN	Núcleo Ejecutor	Finalizada	4/10/2016	Ago-17	1,588,207.29	0.00	60,000.00	100.00	100.00	238,930.32	1,588,207.29	actualizado	0.00
144	67896	2293853	MEJORAMIENTO Y AMPLIACION DEL SERVICIO DE AGUA POTABLE Y SANEAMIENTO DEL CENTRO POBLADO EMILIO SAN MARTIN, DISTRITO DE JEPELACIO, PROVINCIA DE MOYOBAMBA, DEPARTAMENTO DE SAN MARTIN	Núcleo Ejecutor	Finalizada	4/10/2016	Set-17	1,439,494.64	0.00	60,000.00	100.00	100.00	1,233,266.01	1,439,494.64	actualizado	0.00
145	67897	2269264	MEJORAMIENTO Y AMPLIACION DEL SERVICIO DE AGUA POTABLE Y SANEAMIENTO EN EL CENTRO POBLADO DE BARRANQUITA, DISTRITO DE JEPELACIO, PROVINCIA DE MOYOBAMBA, DEPARTAMENTO DE SAN MARTÍN	Núcleo Ejecutor	Finalizada	4/10/2016	Ene-19	1,921,449.66	0.00	60,000.00	100.00	100.00	1,723,020.89	1,921,449.39	actualizado	0.00
146	67898	2282899	MEJORAMIENTO Y AMPLIACION DEL SERVICIO DE AGUA POTABLE Y SANEAMIENTO DEL CENTRO POBLADO DE CAMPO ALEGRE, DISTRITO DE MOYOBAMBA, PROVINCIA DE MOYOBAMBA, DEPARTAMENTO DE SAN MARTÍN	Núcleo Ejecutor	Finalizada	4/10/2016	Jun-17	1,239,964.75	0.00	49,326.50	100.00	100.00	1,040,630.49	1,239,964.75	actualizado	0.00
147	67900	2295438	INSTALACION DEL SERVICIO DE AGUA POTABLE Y SANEAMIENTO EN EL CENTRO POBLADO DE EL TRIUNFO, DISTRITO DE JEPELACIO, PROVINCIA DE MOYOBAMBA, DEPARTAMENTO DE SAN MARTÍN	Núcleo Ejecutor	Finalizada	4/10/2016	Mar-17	1,600,254.93	0.00	60,000.00	100.00	100.00	1,397,065.85	1,600,254.93	actualizado	0.00
148	67901	2274192	MEJORAMIENTO Y AMPLIACION DEL SERVICIO DE AGUA POTABLE Y SANEAMIENTO EN EL CENTRO POBLADO DE PEDRO PASCASIO NORIEGA, DISTRITO MOYOBAMBA, PROVINCIA MOYOBAMBA, DEPARTAMENTO DE SAN MARTIN	Núcleo Ejecutor	Finalizada	4/10/2016	Mar-17	1,510,226.95	0.00	60,000.00	100.00	100.00	1,301,812.45	1,510,226.95	actualizado	0.00
149	67902	2305482	MEJORAMIENTO Y AMPLIACIÓN DEL SERVICIO DE AGUA POTABLE Y SANEAMIENTO EN EL CENTRO POBLADO NUEVO PIURA, DISTRITO DE MOYOBAMBA, PROVINCIA DE MOYOBAMBA, DEPARTAMENTO DE SAN MARTÍN	Núcleo Ejecutor	Finalizada	4/10/2016	May-17	2,191,831.97	0.00	60,000.00	100.00	100.00	1,983,084.05	2,191,831.97	actualizado	0.00
150	67903	2302782	MEJORAMIENTO Y AMPLIACIÓN DEL SERVICIO DE AGUA POTABLE Y SANEAMIENTO EN EL CENTRO POBLADO EL COLCA, DISTRITO DE NUEVA CAJAMARCA, PROVINCIA DE RIOJA, DEPARTAMENTO DE SAN MARTÍN	Núcleo Ejecutor	Finalizada	4/10/2016	Oct-17	1,420,100.73	0.00	84,000.00	100.00	100.00	1,321,079.42	1,420,100.73	actualizado	0.00
151	67904	2269267	INSTALACION DEL SERVICIO DE AGUA POTABLE Y SANEAMIENTO DEL CENTRO POBLADO DE EL LAUREL, DISTRITO DE JEPELACIO, PROVINCIA DE MOYOBAMBA, DEPARTAMENTO DE SAN MARTIN	Núcleo Ejecutor	Finalizada	4/10/2016	Jun-18	1,883,300.60	0.00	60,000.00	100.00	100.00	1,676,072.98	1,883,300.20	actualizado	0.00
152	67905	2305484	MEJORAMIENTO Y AMPLIACIÓN DEL SERVICIO DE AGUA POTABLE Y SANEAMIENTO DEL CENTRO POBLADO DE 7 DE JUNIO, DISTRITO DE JEPELACIO, PROVINCIA DE MOYOBAMBA, DEPARTAMENTO DE SAN MARTÍN	Núcleo Ejecutor	Finalizada	4/10/2016	Feb-18	1,565,112.78	0.00	60,000.00	100.00	100.00	1,359,822.44	1,565,112.78	actualizado	0.00

FIRMA DIGITAL
VIVIENDA
Firmado digitalmente por:CALDERON NISHIDA Carlos Hermilio FAU 20504743307 soft
Motivo: Soy el autor del documento
Fecha: 2022/03/15 09:05:11-0500

MVCS
Por: CALDERON NISHIDA Carlos Hermilio FAU 20504743307 soft
Motivo: Doy V° B°
Fecha: 2022/03/11 19:17:24-0500

MVCS
Por: MIRANDA LEYVA Juan Francisco FAU 20504743307 soft
Motivo: Doy V° B°
Fecha: 2022/03/11 20:06:26-0500

MVCS
Por: MERA BERRIOS Jose Moises FAU 20504743307 soft
Motivo: Doy V° B°
Fecha: 2022/03/14 08:22:42-0500

N°	Codigo Infobras	Codigo Unico de inversiones	Descripción de obra	Modalidad de ejecución	Estado de Ejecución	Fecha de inicio de ejecución	Ultimo periodo de avance	Monto de Ejecución Según Exp Tecnico	Montos adicionales al Exp Tecnico	Monto de supervisión	% Avance Fisico Programado	% Avance Físico Real	Avance Valorizado Programado	Avance Valorizado Real	Estado de Registro	Montos adicionales al Exp Tecnico (aprobados Gestion)
	A	B		C	D	E	F	G	H	I						
153	67906	2269263	MEJORAMIENTO Y AMPLIACION DEL SERVICIO DE AGUA POTABLE Y SANEAMIENTO EN EL CENTRO POBLADO DE ALTO JERILLO, DISTRITO JEPELACIO, PROVINCIA DE MOYOBAMBA, DEPARTAMENTO DE SAN MARTIN	Núcleo Ejecutor	Finalizada	4/10/2016	Set-17	1,708,834.70	0.00	60,000.00	100.00	100.00	61,120.00	1,708,834.70	actualizado	0.00
154	67907	2304268	MEJORAMIENTO Y AMPLIACIÓN DEL SERVICIO DE AGUA POTABLE Y SANEAMIENTO EN EL CENTRO POBLADO EL IMPERIO DE CACHIYACU, DISTRITO DE MOYOBAMBA, PROVINCIA DE MOYOBAMBA, DEPARTAMENTO DE SAN MARTÍN	Núcleo Ejecutor	Finalizada	4/10/2016	Mar-18	1,784,338.96	0.00	44,529.00	100.00	100.00	1,684,008.42	1,784,338.96	actualizado	0.00
155	67908	2286903	MEJORAMIENTO Y AMPLIACION DEL SERVICIO DE AGUA POTABLE Y SANEAMIENTO EN EL CENTRO POBLADO DE POTRERILLO, DISTRITO DE JEPELACIO, PROVINCIA DE MOYOBAMBA, DEPARTAMENTO DE SAN MARTIN	Núcleo Ejecutor	Finalizada	4/10/2016	Abr-17	1,475,740.05	0.00	60,000.00	100.00	100.00	1,269,511.42	1,475,740.05	actualizado	0.00
156	67910	2269260	MEJORAMIENTO Y AMPLIACION DEL SERVICIO DE AGUA POTABLE Y SANEAMIENTO EN EL CENTRO POBLADO DE BARBASCAL, DISTRITO DE JEPELACIO, PROVINCIA DE MOYOBAMBA, DEPARTAMENTO DE SAN MARTÍN	Núcleo Ejecutor	Finalizada	4/10/2016	Set-17	1,317,003.72	0.00	60,000.00	100.00	100.00	1,118,451.41	1,317,003.72	actualizado	0.00
157	67915	2311139	MEJORAMIENTO Y AMPLIACION DEL SERVICIO DE AGUA POTABLE Y SANEAMIENTO EN EL CENTRO POBLADO PERLA DE DAGUAS, DISTRITO DE NUEVA CAJAMARCA, PROVINCIA DE RIOJA, DEPARTAMENTO DE SAN MARTIN	Contrata	Finalizada	1/09/2017	Jul-18	3,392,052.43	0.00	240,526.98	100.00	100.00	2,572,659.92	3,392,052.43	actualizado	0.00
158	67918	2305182	MEJORAMIENTO Y AMPLIACION DEL SERVICIO DE AGUA POTABLE Y SANEAMIENTO EN LOS CENTROS POBLADOS NUEVA ALIANZA Y BARRIO NUEVO, DISTRITO DE MOYOBAMBA, PROVINCIA MOYOBAMBA, DEPARTAMENTO DE SAN MARTIN	Contrata	Finalizada	22/09/2017	Dic-18	4,959,778.51	36,162.31	232,720.48	100.00	100.00	3,754,975.09	4,964,188.44	actualizado	36,162.31
159	67919	2311109	INSTALACION DEL SERVICIO DE AGUA POTABLE Y SANEAMIENTO DE LA COMUNIDAD NATIVA PUERTO PORVENIR, DISTRITO DE BALSAPUERTO, PROVINCIA DE ALTO AMAZONAS, DEPARTAMENTO DE LORETO	Contrata	Finalizada	14/10/2017	Set-18	4,947,205.08	0.00	257,144.39	100.00	100.00	118,443.64	4,947,205.07	actualizado	0.00
160	67920	2311140	INSTALACION DEL SERVICIO DE AGUA POTABLE Y SANEAMIENTO EN LA COMUNIDAD NATIVA NUEVO BARRANQUITA, DISTRITO DE BALSAPUERTO, PROVINCIA DE ALTO AMAZONAS, DEPARTAMENTO DE LORETO	Contrata	Finalizada	14/10/2017	Ago-18	3,702,895.79	0.00	219,060.38	100.00	100.00	393,775.68	3,702,895.78	actualizado	0.00
161	70095	2202462	INSTALACION DE LOS SERVICIOS DE AGUA POTABLE, DISPOSICION SANITARIA DE EXCRETAS Y DE AGUAS GRISES EN LA COMUNIDAD NATIVA DE KUSU, DISTRITO DE IMAZA, PROVINCIA DE BAGUA, DEPARTAMENTO DE AMAZONAS	Contrata	Finalizada	10/10/2017	Feb-20	3,519,174.23	23,490.70	212,472.49	100.00	100.00	3,426,984.11	3,541,464.74	actualizado	23,490.70
162	70100	2202463	INSTALACION DE LOS SERVICIOS DE AGUA POTABLE, DISPOSICION SANITARIA DE EXCRETAS Y DE AGUAS GRISES EN LA COMUNIDAD NATIVA DE LISTRA, DISTRITO DE IMAZA, PROVINCIA DE BAGUA, DEPARTAMENTO DE AMAZONAS	Contrata	Finalizada	10/10/2017	Feb-20	4,404,844.41	23,548.98	255,535.49	100.00	100.00	4,404,844.35	4,426,593.33	actualizado	23,548.98
163	70101	2235799	MEJORAMIENTO Y AMPLIACION DEL SERVICIO DE AGUA POTABLE E INSTALACION DE LA DISPOSICION SANITARIA DE EXCRETAS Y DE AGUAS GRISES EN LA COMUNIDAD NATIVA DE NAZARETH, DISTRITO DE IMAZA, PROVINCIA DE BAGUA, DEPARTAMENTO DE AMAZONAS	Contrata	Finalizada	1/09/2017	Nov-18	4,118,165.67	0.00	297,475.49	100.00	100.00	4,120,834.70	4,120,834.68	actualizado	0.00
164	70119	2235893	INSTALACION DE LOS SERVICIOS DE AGUA POTABLE Y DISPOSICION SANITARIA DE EXCRETAS DE LA COMUNIDAD NATIVA DE SIJIAK, DISTRITO DE IMAZA, PROVINCIA DE BAGUA, DEPARTAMENTO DE AMAZONAS	Contrata	Finalizada	12/09/2017	Set-18	6,625,349.09	0.00	364,754.57	100.00	100.00	6,623,004.22	6,623,004.22	actualizado	0.00
165	70121	2235417	MEJORAMIENTO Y AMPLIACION DEL SERVICIO DE AGUA POTABLE E INSTALACION DE LA DISPOSICION SANITARIA DE EXCRETAS Y DE AGUAS GRISES EN LA COMUNIDAD NATIVA DE TEMASHNUM, DISTRITO DE IMAZA, PROVINCIA DE BAGUA, DEPARTAMENTO DE AMAZONAS	Contrata	Finalizada	1/09/2017	Mar-19	4,097,943.97	0.00	255,535.49	100.00	100.00	4,097,943.97	4,097,943.97	actualizado	0.00
166	70124	2202568	MEJORAMIENTO Y AMPLIACION DEL SERVICIO DE AGUA POTABLE E INSTALACION DE LA DISPOSICION SANITARIA DE EXCRETAS Y DE AGUAS GRISES EN EL CENTRO POBLADO DE TUPAC AMARU I, DISTRITO DE IMAZA, PROVINCIA DE BAGUA, DEPARTAMENTO DE AMAZONAS	Contrata	Finalizada	1/09/2017	Nov-18	3,224,811.48	0.00	256,309.49	100.00	100.00	3,240,426.31	3,240,426.31	actualizado	0.00
167	70126	2235421	MEJORAMIENTO Y AMPLIACION DEL SERVICIO DE AGUA POTABLE E INSTALACION DE LA DISPOSICION SANITARIA DE EXCRETAS Y DE AGUAS GRISES EN LA COMUNIDAD NATIVA UMUKAI, DISTRITO DE IMAZA, PROVINCIA DE BAGUA, DEPARTAMENTO DE AMAZONAS	Contrata	Finalizada	1/09/2017	Nov-18	3,629,418.90	0.00	163,101.76	100.00	100.00	3,412,124.37	3,412,124.37	actualizado	0.00
168	70127	2235897	INSTALACION DE LOS SERVICIOS DE AGUA POTABLE Y DISPOSICION SANITARIAS DE EXCRETAS Y DE AGUAS GRISES EN LA COMUNIDAD DE NATIVA DE UUT, DISTRITO DE IMAZA, PROVINCIA DE BAGUA, DEPARTAMENTO DE AMAZONAS	Contrata	Finalizada	1/09/2017	Mar-21	3,797,975.43	0.00	240,526.99	100.00	100.00	3,748,437.00	3,748,437.00	actualizado	0.00
169	70128	2235419	MEJORAMIENTO Y AMPLIACION DEL SERVICIO DE AGUA POTABLE E INSTALACION DE LA DISPOSICION SANITARIA DE EXCRETAS Y DE AGUAS GRISES EN LA COMUNIDAD NATIVA DE WAWAIM, DISTRITO DE IMAZA, PROVINCIA DE BAGUA, DEPARTAMENTO DE AMAZONAS	Contrata	Finalizada	19/10/2017	Mar-21	4,362,485.93	0.00	228,293.95	100.00	100.00	4,315,290.91	4,315,290.91	actualizado	0.00

FIRMA DIGITAL
VIVIENDA
Firmado digitalmente por:CALDERON NISHIDA Carlos Hermilio FAU 20504743307 soft
Motivo: Soy el autor del documento
Fecha: 2022/03/15 09:05:11-0500

MVCS
Por: CALDERON NISHIDA Carlos Hermilio FAU 20504743307 soft
Motivo: Doy V° B°
Fecha: 2022/03/11 19:17:24-0500

MVCS
Por: MIRANDA LEYVA Juan Francisco FAU 20504743307 soft
Motivo: Doy V° B°
Fecha: 2022/03/11 20:06:26-0500

MVCS
Por: MERA BERRIOS Jose Moises FAU 20504743307 soft
Motivo: Doy V° B°
Fecha: 2022/03/14 08:22:42-0500

N°	Codigo Infobras	Codigo Unico de inversiones	Descripción de obra	Modalidad de ejecución	Estado de Ejecución	Fecha de inicio de ejecución	Ultimo periodo de avance	Monto de Ejecución Según Exp Tecnico	Montos adicionales al Exp Tecnico	Monto de supervisión	% Avance Fisico Programado	% Avance Físico Real	Avance Valorizado Programado	Avance Valorizado Real	Estado de Registro	Montos adicionales al Exp Tecnico (aprobados Gestion)
	A	B		C	D	E	F	G	H	I						
170	70131	2235894	MEJORAMIENTO Y AMPLIACION DEL SERVICIO DE AGUA POTABLE E INSTALACION DE LA DISPOSICION SANITARIA DE EXCRETAS Y DE AGUAS GRISES EN LA COMUNIDAD NATIVA DE YAMAYAKAT, DISTRITO DE IMAZA, PROVINCIA DE BAGUA, DEPARTAMENTO DE AMAZONAS	Contrata	Finalizada	1/09/2017	Mar-19	4,318,448.23	0.00	255,535.49	100.00	100.00	4,318,448.23	4,318,448.34	actualizado	0.00
171	70132	2255406	INSTALACION DE LOS SERVICIOS DE AGUA POTABLE Y DISPOSICION SANITARIA DE EXCRETAS Y DE AGUAS GRISES EN LA COMUNIDAD NATIVA DE YANAT, DISTRITO DE IMAZA, PROVINCIA DE BAGUA, DEPARTAMENTO DE AMAZONAS	Contrata	Finalizada	12/09/2017	Set-18	6,164,787.07	0.00	313,849.79	100.00	100.00	6,161,347.18	6,161,347.18	actualizado	0.00
172	70162	2307772	MEJORAMIENTO Y AMPLIACION DEL SERVICIO DE AGUA POTABLE Y SANEAMIENTO EN LOS CENTROS POBLADOS DE SANTA ROSA DE OROMINA Y PARAISO, DISTRITO DE MOYOBAMBA, PROVINCIA DE MOYOBAMBA, DEPARTAMENTO DE SAN MARTIN	Contrata	Finalizada	1/09/2017	Jul-18	4,605,773.87	0.00	232,721.48	100.00	100.00	3,885,302.03	4,605,773.87	actualizado	0.00
173	70163	2307771	INSTALACION DEL SERVICIO DE AGUA POTABLE Y SANEAMIENTO DE LA COMUNIDAD NATIVA DE NUEVA VIDA, DISTRITO DE BALSAPUERTO, PROVINCIA DE ALTO AMAZONAS, DEPARTAMENTO DE LORETO	Contrata	Finalizada	1/09/2017	Set-18	5,759,494.57	0.00	232,720.48	100.00	100.00	165,114.57	5,759,494.57	actualizado	0.00
174	70165	2307861	MEJORAMIENTO Y AMPLIACION DEL SERVICIO DE AGUA POTABLE Y SANEAMIENTO DE LOS CENTROS POBLADOS DE ALFARILLO Y LAS PALMERAS DE OROMINA, DISTRITO DE MOYOBAMBA, PROVINCIA DE MOYOBAMBA, DEPARTAMENTO DE SAN MARTIN	Contrata	Finalizada	1/09/2017	Jul-18	5,440,358.80	0.00	229,381.38	100.00	100.00	3,678,801.37	4,356,227.23	actualizado	0.00
175	70166	2304857	MEJORAMIENTO Y AMPLIACION DEL SERVICIO DE AGUA POTABLE Y SANEAMIENTO EN LA COMUNIDAD NATIVA DE BALSAPUERTO, DISTRITO DE BALSAPUERTO, PROVINCIA DE ALTO AMAZONAS, DEPARTAMENTO DE LORETO	Contrata	Finalizada	14/10/2017	Jul-18	7,618,832.67	0.00	387,364.20	100.00	100.00	959,667.44	7,614,832.33	actualizado	0.00
176	70171	2282885	MEJORAMIENTO Y AMPLIACION DEL SERVICIO DE AGUA POTABLE Y SANEAMIENTO EN EL CENTRO POBLADO DE MARONA, DISTRITO DE MOYOBAMBA, PROVINCIA DE MOYOBAMBA, DEPARTAMENTO DE SAN MARTIN	Contrata	Finalizada	26/09/2017	Jul-18	5,631,741.67	0.00	285,472.32	100.00	100.00	4,001,788.34	4,979,876.62	actualizado	0.00
177	70179	2284559	MEJORAMIENTO Y AMPLIACION DEL SERVICIO DE AGUA POTABLE Y SANEAMIENTO DE LA LOCALIDAD DE QUILLOALLPA, DISTRITO DE MOYOBAMBA, PROVINCIA DE MOYOBAMBA, DEPARTAMENTO DE SAN MARTIN	Contrata	Finalizada	1/09/2017	Abr-19	3,401,921.94	0.00	255,535.48	100.00	100.00	2,631,829.30	3,401,922.46	actualizado	0.00
178	70191	2307768	INSTALACION DEL SERVICIO DE AGUA POTABLE Y SANEAMIENTO EN LA COMUNIDAD NATIVA DE LIBERTAD, DISTRITO DE BALSAPUERTO, PROVINCIA DE ALTO AMAZONAS, DEPARTAMENTO DE LORETO	Contrata	Finalizada	1/09/2017	Jul-18	4,685,457.56	0.00	232,720.48	100.00	100.00	364,491.48	4,669,074.34	actualizado	0.00
179	70192	2303088	MEJORAMIENTO Y AMPLIACIÓN DEL SERVICIO DE AGUA POTABLE Y SANEAMIENTO EN EL CENTRO POBLADO DE ALFONSO UGARTE, DISTRITO DE JEPELACIO, PROVINCIA DE MOYOBAMBA, DEPARTAMENTO DE SAN MARTÍN	Núcleo Ejecutor	Finalizada	1/04/2017	Ene-18	1,497,801.67	0.00	84,000.00	100.00	100.00	1,263,518.35	1,497,801.66	actualizado	0.00
180	70194	2307774	MEJORAMIENTO Y AMPLIACION DEL SERVICIO DE AGUA POTABLE Y SANEAMIENTO DE LOS CENTROS POBLADOS DE PRIMAVERA Y LA VIÑA DE LOS ALPES, DISTRITO DE MOYOBAMBA, PROVINCIA DE MOYOBAMBA, DEPARTAMENTO DE SAN MARTIN	Contrata	Finalizada	1/09/2017	Oct-18	4,975,271.66	16,103.62	255,535.48	100.00	100.00	4,038,348.56	4,980,359.16	actualizado	16,103.62
181	70195	2302779	INSTALACION DEL SERVICIO DE AGUA POTABLE Y SANEAMIENTO EN EL CENTRO POBLADO DE GANIMIDES, DISTRITO DE MOYOBAMBA, PROVINCIA DE MOYOBAMBA, DEPARTAMENTO DE SAN MARTIN	Núcleo Ejecutor	Finalizada	15/05/2017	Jun-19	2,255,661.68	0.00	60,004.50	100.00	100.00	2,043,133.54	2,255,661.68	actualizado	0.00
182	70198	2311108	MEJORAMIENTO Y AMPLIACION DEL SERVICIO DE AGUA POTABLE Y SANEAMIENTO EN EL CENTRO POBLADO DE CORDILLERA ANDINA, DISTRITO DE MOYOBAMBA, PROVINCIA DE MOYOBAMBA, DEPARTAMENTO DE SAN MARTIN	Contrata	Finalizada	1/09/2017	Abr-19	5,532,014.46	0.00	187,218.34	100.00	100.00	5,596,962.03	5,532,013.46	actualizado	0.00
183	70201	2318065	MEJORAMIENTO Y AMPLIACION DEL SERVICIO DE AGUA POTABLE Y SANEAMIENTO EN EL CENTRO POBLADO PERLA DE INDAÑE, DISTRITO DE MOYOBAMBA, PROVINCIA DE MOYOBAMBA, DEPARTAMENTO DE SAN MARTIN	Contrata	Finalizada	22/09/2017	Nov-19	3,849,805.30	0.00	240,526.98	100.00	100.00	2,714,055.08	3,847,765.01	actualizado	0.00
184	70208	2307773	INSTALACION DEL SERVICIO DE AGUA POTABLE Y SANEAMIENTO EN LA COMUNIDAD NATIVA DE SAN MIGUEL, DISTRITO DE BALSAPUERTO, PROVINCIA DE ALTO AMAZONAS, DEPARTAMENTO DE LORETO	Núcleo Ejecutor	Paralizada	12/07/2017	Feb-21	3,312,646.52	0.00	116,320.24	65.76	65.76	1,318,863.76	1,447,221.00	actualizado	0.00
185	70211	2307775	INSTALACION DEL SERVICIO DE AGUA POTABLE Y SANEAMIENTO DE LA COMUNIDAD NATIVA DE SAN ANTONIO, DISTRITO DE BALSAPUERTO, PROVINCIA DE ALTO AMAZONAS, DEPARTAMENTO DE LORETO	Contrata	Ejecución	12/07/2017	Feb-21	4,612,140.66	0.00	91,946.64	93.52	93.52	1,587,819.26	2,791,430.54	actualizado	0.00
186	70212	2307770	MEJORAMIENTO Y AMPLIACIÓN DEL SERVICIO DE AGUA POTABLE Y SANEAMIENTO EN EL CENTRO POBLADO LA CRUZ DEL ALTO MAYO, DISTRITO DE MOYOBAMBA, PROVINCIA DE MOYOBAMBA, DEPARTAMENTO DE SAN MARTÍN	Núcleo Ejecutor	Finalizada	1/04/2017	Ene-18	1,765,799.32	0.00	42,230.83	100.00	100.00	1,549,431.57	1,765,799.32	actualizado	0.00
187	70219	2307769	INSTALACION DEL SERVICIO DE AGUA POTABLE Y SANEAMIENTO EN LA COMUNIDAD NATIVA DE LOS ANGELES, DISTRITO DE BALSAPUERTO, PROVINCIA DE ALTO AMAZONAS, DEPARTAMENTO DE LORETO	Contrata	Ejecución	12/07/2017	Feb-21	2,942,048.66	0.00	117,576.41	65.88	65.88	1,455,638.32	2,870,400.86	actualizado	0.00

FIRMA DIGITAL
PERÚ Ministerio de Vivienda, Construcción y Saneamiento
VIVIENDA

Firmado digitalmente por:CALDERON NISHIDA Carlos Hermilio FAU 20504743307 soft
Motivo: Soy el autor del documento
Fecha: 2022/03/15 09:05:11-0500

MVCS
Por: CALDERON NISHIDA Carlos Hermilio FAU 20504743307 soft
Motivo: Doy V° B°
Fecha: 2022/03/11 19:17:24-0500

MVCS
Por: MIRANDA LEYVA Juan Francisco FAU 20504743307 soft
Motivo: Doy V° B°
Fecha: 2022/03/11 20:06:26-0500

MVCS
Por: MERA BERRIOS Jose Moises FAU 20504743307 soft
Motivo: Doy V° B°
Fecha: 2022/03/14 08:22:42-0500

N°	Codigo Infobras	Codigo Unico de inversiones	Descripción de obra	Modalidad de ejecución	Estado de Ejecución	Fecha de inicio de ejecución	Ultimo periodo de avance	Monto de Ejecución Según Exp Tecnico	Montos adicionales al Exp Tecnico	Monto de supervisión	% Avance Fisico Programado	% Avance Físico Real	Avance Valorizado Programado	Avance Valorizado Real	Estado de Registro	Montos adicionales al Exp Tecnico (aprobados Gestion)
	A	B		C	D	E	F	G	H	I						
188	70227	2292676	INSTALACION DEL SERVICIO DE AGUA POTABLE Y SANEAMIENTO EN LA COMUNIDAD NATIVA DE NUEVA BARRANQUITA, DISTRITO DE BALSAPUERTO, PROVINCIA DE ALTO AMAZONAS, DEPARTAMENTO DE LORETO	Contrata	Ejecución	12/07/2017	Feb-21	2,468,385.68	0.00	93,164.41	51.52	51.52	1,404,526.49	2,084,305.38	actualizado	0.00
189	70229	2324000	INSTALACION DEL SERVICIO DE AGUA POTABLE Y SANEAMIENTO EN LA COMUNIDAD NATIVA SAN LORENZO, DISTRITO DE BALSAPUERTO, PROVINCIA DE ALTO AMAZONAS, DEPARTAMENTO DE LORETO	Contrata	Finalizada	12/07/2017	Feb-21	1,638,470.52	0.00	34,504.48	93.52	93.52	1,540,257.67	1,643,283.17	actualizado	0.00
190	70231	2310682	MEJORAMIENTO Y AMPLIACIÓN DEL SERVICIO DE AGUA POTABLE Y SANEAMIENTO EN EL CENTRO POBLADO ALAN GARCÍA, DISTRITO DE MOYOBAMBA, PROVINCIA DE MOYOBAMBA, DEPARTAMENTO DE SAN MARTÍN	Núcleo Ejecutor	Finalizada	1/04/2017	Jul-18	2,141,792.95	0.00	60,000.00	100.00	100.00	1,959,868.36	2,141,792.95	actualizado	0.00
191	70232	2254974	MEJORAMIENTO Y AMPLIACIÓN DEL SERVICIO DE AGUA POTABLE Y SANEAMIENTO EN EL CENTRO POBLADO DE LA PRIMAVERA, DISTRITO DE NUEVA CAJAMARCA, PROVINCIA DE RIOJA, DEPARTAMENTO DE SAN MARTÍN	Núcleo Ejecutor	Finalizada	1/04/2017	Ago-21	2,368,931.63	0.00	35,400.00	100.00	100.00	2,040,460.21	2,368,931.63	actualizado	0.00
192	70233	2307726	MEJORAMIENTO Y AMPLIACIÓN DEL SERVICIO DE AGUA POTABLE Y SANEAMIENTO EN EL CENTRO POBLADO DE NUEVO EDEN, DISTRITO DE MOYOBAMBA, PROVINCIA DE MOYOBAMBA, DEPARTAMENTO DE SAN MARTÍN	Núcleo Ejecutor	Finalizada	1/04/2017	Oct-19	2,001,756.05	0.00	60,009.50	100.00	100.00	1,808,935.93	2,001,756.05	actualizado	0.00
193	70234	2293850	MEJORAMIENTO Y AMPLIACION DEL SERVICIO DE AGUA POTABLE Y SANEAMIENTO DEL CENTRO POBLADO DE OCHAME, DISTRITO DE JEPELACIO, PROVINCIA DE MOYOBAMBA, DEPARTAMENTO DE SAN MARTIN	Núcleo Ejecutor	Finalizada	1/04/2017	Feb-20	2,186,660.67	0.00	59,249.00	100.00	100.00	1,938,031.58	2,186,660.65	actualizado	0.00
194	72492	2313403	MEJORAMIENTO Y AMPLIACIÓN DEL SERVICIO DE AGUA POTABLE Y SANEAMIENTO DEL CENTRO POBLADO DE CARACHUPAYACU, DISTRITO DE JEPELACIO, PROVINCIA DE MOYOBAMBA, DEPARTAMENTO DE SAN MARTÍN	Núcleo Ejecutor	Finalizada	1/04/2017	Dic-17	1,873,539.46	0.00	84,000.00	100.00	100.00	1,873,539.43	1,873,352.08	actualizado	0.00
195	115160	2324904	INSTALACION, MEJORAMIENTO Y AMPLIACION DEL SERVICIO DE AGUA POTABLE Y SANEAMIENTO EN LOS CENTRO POBLADOS DE RICARDO PALMA, VISTA ALEGRE, TÚPAC AMARU, SAN MIGUEL, CORDILLERA DEL CÓNDOR, EL CEDRO Y LIBERTAD DE PACUYACU, DISTRITO DE NUEVA CAJAMARCA, PROVINCIA DE RIOJA, DEPARTAMENTO DE SAN MARTÍN	Contrata	Finalizada	13/09/2019	Nov-20	19,387,771.72	1,401,015.54	1,138,279.07	100.00	100.00	16,599,900.00	17,887,941.32	actualizado	1,863,645.15
196	116131	2235895	MEJORAMIENTO Y AMPLIACION DEL SERVICIO DE AGUA POTABLE E INSTALACION DE LA DISPOSICION SANITARIA DE EXCRETAS Y DE AGUAS GRISES EN LA COMUNIDAD NATIVA DE ALTO SHIMUTAS, DISTRITO DE IMAZA, PROVINCIA DE BAGUA, DEPARTAMENTO DE AMAZONAS	Contrata	Finalizada	23/06/2019	Mar-20	8,271,788.42	131,270.75	397,672.49	100.00	100.00	6,333,993.01	8,367,361.04	actualizado	142,310.75
197	116205	2235801	INSTALACION DE LOS SERVICIOS DE AGUA POTABLE, DISPOSICION SANITARIA DE EXCRETAS Y DE AGUAS GRISES EN LA COMUNIDAD NATIVA DE KUSU KUNCHIN, DISTRITO DE IMAZA, PROVINCIA DE BAGUA, DEPARTAMENTO DE AMAZONAS	Contrata	Finalizada	23/06/2019	Mar-20	7,207,786.49	76,248.00	396,748.49	100.00	100.00	5,583,012.06	7,282,673.37	actualizado	84,188.00
198	116236	2235802	INSTALACION DE LOS SERVICIOS DE AGUA POTABLE, DISPOSICION SANITARIA DE EXCRETAS Y DE AGUAS GRISES EN LA COMUNIDAD NATIVA DE SUKUTIN, DISTRITO DE IMAZA, PROVINCIA DE BAGUA, DEPARTAMENTO DE AMAZONAS	Contrata	Finalizada	23/06/2019	Mar-20	7,823,381.42	76,248.00	396,746.49	100.00	100.00	6,054,137.54	7,899,411.72	actualizado	87,288.00
199	123360	2400939	INSTALACION DEL SERVICIO DE AGUA POTABLE Y SANEAMIENTO EN EL CENTRO POBLADO DE NUEVA YORK, DISTRITO DE NAUTA , PROVINCIA DE LORETO - LORETO	Contrata	Finalizada	6/03/2020	Oct-21	8,858,313.97	1,326,694.36	230,607.00	100.00	100.00	6,107,653.52	8,767,068.20	actualizado	1,384,249.36
200	84409	2414401	REPARACIÓN DE CAPTACIÓN DE AGUA DE MANANTIAL, RESERVORIOS Y LÍNEA DE ADUCCIÓN; RENOVACIÓN DE LÍNEA DE CONDUCCIÓN; EN EL(LA) SISTEMA DE AGUA POTABLE EN LA LOCALIDAD MULLIPAMPA Y LLAGAMACA, DISTRITO DE ANGASMARCA, PROVINCIA SANTIAGO DE CHUCO, DEPARTAMENTO LA LIBERTAD	Contrata	Finalizada	6/10/2020	Nov-21	227,519.99			100.00	24.10	218,757.12	52,689.89	actualizado	
201	84421	2411289	RENOVACIÓN DE LÍNEA DE CONDUCCIÓN; REPARACIÓN DE RESERVORIOS; EN EL(LA) SISTEMA DE AGUA POTABLE EN LA LOCALIDAD CHOLOCAL, DISTRITO DE SIMBAL, PROVINCIA TRUJILLO, DEPARTAMENTO LA LIBERTAD	Contrata	Finalizada	5/10/2020	Mar-21	129,353.57			100.00	95.50	122,311.34	116,818.41	actualizado	
202	84452	2421703	RENOVACIÓN DE CAPTACIÓN DE AGUA DE MANANTIAL Y LÍNEA DE CONDUCCIÓN; REPARACIÓN DE RESERVORIOS; EN EL(LA) SISTEMA DE AGUA POTABLE EN LA LOCALIDAD HUANGABAL, DISTRITO DE SIMBAL, PROVINCIA TRUJILLO, DEPARTAMENTO LA LIBERTAD	Contrata	Finalizada	5/10/2020	Feb-21	138,727.91			100.00	94.20	132,056.82	124,418.34	actualizado	
203	106828	2235713	INSTALACION DEL SERVICIO DE AGUA POTABLE Y SANEAMIENTO EN EL CASERIO LA MERCED DE NESHUYA, DISTRITO DE CAMPOVERDE, PROVINCIA DE CORONEL PORTILLO, UCAYALI	Contrata	Ejecución	20/11/2020	Oct-21	5,445,168.95	15,448.80	244,429.09	90.28	90.28	3,761,051.45	3,410,553.92	actualizado	15,448.80
204	106830	2198268	AMPLIACION Y MEJORAMIENTO DE LOS SISTEMAS DE AGUA POTABLE Y SANEAMIENTO DEL CASERIO CHALLUAYACU , DISTRITO DE CUMBA - UTCUBAMBA - AMAZONAS	Contrata	Paralizada	1/12/2019	Oct-21	4,649,177.87		150,635.61	35.41	35.41	1,888,002.39	1,265,524.27	actualizado	

FIRMA DIGITAL
Firmado digitalmente por:CALDERON NISHIDA Carlos Hermilio FAU 20504743307 soft
Motivo: Soy el autor del documento
Fecha: 2022/03/15 09:05:11-0500

MVCS
Por: CALDERON NISHIDA Carlos Hermilio FAU 20504743307 soft
Motivo: Doy V° B°
Fecha: 2022/03/11 19:17:24-0500

MVCS
Por: MIRANDA LEYVA Juan Francisco FAU 20504743307 soft
Motivo: Doy V° B°
Fecha: 2022/03/11 20:06:26-0500

MVCS
Por: MERA BERRIOS Jose Moises FAU 20504743307 soft
Motivo: Doy V° B°
Fecha: 2022/03/14 08:22:42-0500

N°	Codigo Infobras	Codigo Unico de inversiones	Descripción de obra	Modalidad de ejecución	Estado de Ejecución	Fecha de inicio de ejecución	Ultimo periodo de avance	Monto de Ejecución Según Exp Tecnico	Montos adicionales al Exp Tecnico	Monto de supervisión	% Avance Fisico Programado	% Avance Físico Real	Avance Valorizado Programado	Avance Valorizado Real	Estado de Registro	Montos adicionales al Exp Tecnico (aprobados Gestion)
	A	B		C	D	E	F	G	H	I						
205	106832	2196734	AMPLIACION Y MEJORAMIENTO DE LOS SISTEMAS DE AGUA POTABLE Y SANEAMIENTO DEL CASERIO CORAZON DE JESUS , DISTRITO DE HUABAL - JAEN - CAJAMARCA	Contrata	Paralizada	5/11/2019	Oct-21	4,729,460.51		176,130.05	67.03	67.03	2,990,653.48	2,110,111.63	actualizado	
206	118948	2280627	AMPLIACION Y MEJORAMIENTO DEL SERVICIO DE AGUA POTABLE E INSTALACION DEL SANEAMIENTO BASICO DE LA LOCALIDAD DE HUAGAL , DISTRITO DE JOSE SABOGAL - SAN MARCOS - CAJAMARCA	Contrata	Finalizada	5/11/2020	Oct-21	8,279,849.35		342,466.86	100.00	100.00	6,461,907.88	5,541,642.10	actualizado	
207	66984	2189452	MEJORAMIENTO Y AMPLIACION DEL SERVICIO DE AGUA POTABLE Y DISPOSICION SANITARIA DE EXCRETAS EN LOS SECTORES TACAHUA Y KOLLIHUERTA DE LA COMUNIDAD CAMPESINA TUQUINA, DISTRITO POMATA - CHUCUITO - PUNO	Contrata	Paralizada	16/05/2017	Dic-21	4,215,709.58		185,753.00	91.00	91.00	2,317,856.20	1,753,562.71	actualizado	
208	69552	2310847	MEJORAMIENTO Y AMPLIACION DEL SERVICIO DE AGUA POTABLE Y CREACION DEL SERVICIO DE DISPOSICION SANITARIA DE EXCRETAS EN EL CENTRO POBLADO ISANI (SECTORES KENTURAMAYA, ISANI CENTRAL, AMAYSAMAHUI, MACHACAUYU, KAMAÑAPATA - KALUNAMAYA Y PATACANI), DISTRIT	Contrata	Paralizada	5/10/2017	Dic-21	7,208,010.85		219,714.95	61.77	61.77	5,613,085.14	3,856,640.32	actualizado	
209	78997	2192687	MEJORAMIENTO Y AMPLIACION DEL SERVICIO DE AGUA POTABLE Y ALCANTARILLADO E INSTALACION DE LA PLANTA DE TRATAMIENTO DE AGUAS RESIDUALES DE LA CIUDAD DE LIRCAY - DISTRITO DE LIRCAY, PROVINCIA DE ANGARAES - HUANCAVELICA	Contrata	Ejecución	4/07/2018	Oct-21	9,937,604.42			57.23	57.23	7,959,916.62	3,943,991.54	actualizado	
210	38686	2168995	CONSTRUCCIÓN Y MEJORAMIENTO DEL SISTEMA DE AGUA POTABLE Y LETRINAS DE LAS LOCALIDADES DE CHALACALA ALTA Y CHALACALA BAJA - DISTRITO Y PROVINCIA DE SULLANA - DEPARTAMENTO DE PIURA	Contrata	Paralizada	21/07/2012	Dic-21	4,928,556.70			98.45	98.45	2,065,479.77	2,033,454.59	actualizado	
211	39668	2168847	CONSTRUCCIÓN DEL SISTEMA DE AGUA POTABLE Y SANEAMIENTO BÁSICO DE LA LOCALIDAD DE CHILACO SUR- DISTRITO DE SULLANA - PROVINCIA DE SULLANA - DEPARTAMENTO PIURA	Contrata	Paralizada	20/07/2012	Dic-21	2,044,209.48			91.29	91.29	951,370.35	868,564.81	actualizado	
212	41015	2168857	CONSTRUCCIÓN DEL SISTEMA DE AGUA POTABLE Y LETRINAS EN LA LOCALIDAD DE SANTA ROSA DE CIENEGUILLO SUR - DISTRITO Y PROVINCIA DE SULLANA - DEPARTAMENTO DE PIURA	Contrata	Paralizada	1/08/2012	Dic-21	4,699,134.82			89.09	89.09	1,478,894.75	1,208,773.51	actualizado	
213	66982	2189458	MEJORAMIENTO Y AMPLIACION DE LOS SERVICIOS DE AGUA POTABLE Y DISPOSICION SANITARIA DE EXCRETAS EN LOS SECTORES SALLUYO Y SAN FRANCISCO DE LA COMUNIDAD CAMPESINA JAQUEHUAYTAHUI, DISTRITO POMATA- CHUCUITO - PUNO	Contrata	Paralizada	16/05/2017	Dic-21	3,071,355.61		165,159.00	84.88	84.88	2,109,599.29	1,790,603.99	actualizado	
214	66985	2189453	MEJORAMIENTO Y AMPLIACION DEL SERVICIO DE AGUA POTABLE Y DISPOSICION SANITARIA DE EXCRETAS EN LA COMUNIDAD CAMPESINA LAMPA CHICO, DISTRITO POMATA - CHUCUITO - PUNO	Contrata	Paralizada	16/05/2017	Dic-21	3,550,636.75		143,460.00	90.17	90.17	2,708,787.84	2,442,386.60	actualizado	
215	66991	2189506	INSTALACION DEL SERVICIO DE AGUA POTABLE Y DISPOSICION SANITARIA DE EXCRETAS EN LA CAPITAL DEL CENTRO POBLADO TUQUINA, DISTRITO POMATA- CHUCUITO - PUNO	Contrata	Paralizada	16/05/2017	Dic-21	4,375,362.27		169,396.00	87.46	87.46	3,065,378.81	2,681,095.69	actualizado	
216	66992	2189448	INSTALACION DEL SERVICIO DE AGUA POTABLE Y DISPOSICION SANITARIA DE EXCRETAS EN LOS SECTORES SIQUICAUSILLUMA, KAMANI Y CENTRAL VILLACHAVE II DE LA COMUNIDAD CAMPESINA VILACHAVE, DISTRITO HUACULLANI - CHUCUITO - PUNO	Contrata	Paralizada	16/05/2017	Dic-21	5,067,797.15		107,496.00	88.45	88.45	2,938,649.99	2,599,310.54	actualizado	
217	67145	2235527	MEJORAMIENTO Y AMPLIACION DEL SERVICIO DE AGUA POTABLE E INSTALACION DEL SANEAMIENTO BASICO EN LA LOCALIDAD DE MUSADEN , DISTRITO DE CORTEGANA - CELENDIN - CAJAMARCA	Contrata	Paralizada	26/08/2017	Dic-21	4,567,401.35		145,353.03	95.96	95.96	3,021,403.12	2,899,377.39	actualizado	
218	67804	2302964	MEJORAMIENTO Y AMPLIACION DEL SERVICIO DE AGUA POTABLE Y DISPOSICION SANITARIA DE EXCRETAS EN LA COMUNIDAD CAMPESINA DE TULACOLLO, DISTRITO DE KELLUYO, PROVINCIA DE CHUCUITO, DEPARTAMENTO DE PUNO	Contrata	Paralizada	4/10/2017	Dic-21	3,219,110.85		181,298.68	66.36	66.36	1,688,108.04	1,688,108.04	actualizado	
219	67805	2302962	MEJORAMIENTO Y AMPLIACION DEL SERVICIO DE AGUA POTABLE Y CREACION DEL SERVICIO DE DISPOSICION SANITARIA DE EXCRETAS EN EL C.P. TASAPA PATACOLLO (SECTORES TASAPA CENTRAL, PRIMER TASAPA, II TASAPA, IRUJANI Y JOCCO), DISTRITO DE ZEPITA, PROVINCIA DE CHUCUITO – DEPARTAMENTO DE PUNO	Contrata	Paralizada	4/10/2017	Dic-21	8,076,320.39		296,702.63	56.48	56.48	3,950,157.67	3,950,157.66	actualizado	
220	67813	2302960	MEJORAMIENTO Y AMPLIACION DEL SERVICIO DE AGUA POTABLE Y CREACION DEL SERVICIO DE DISPOSICION SANITARIA DE EXCRETAS EN LA COMUNIDAD CAMPESINA JACHAPAMPA - SECTOR ALTO JACHAPAMPA, DISTRITO DE ZEPITA, PROVINCIA DE CHUCUITO, DEPARTAMENTO DE PUNO	Contrata	Paralizada	4/10/2017	Dic-21	3,770,114.03		221,507.31	74.75	74.75	2,240,809.67	2,240,809.67	actualizado	
221	69548	2299942	CREACION DEL SERVICIO DE AGUA POTABLE Y DISPOSICION SANITARIA DE EXCRETAS EN LOS SECTORES QUIÑONES Y MAMANI DEL CENTRO POBLADO SICUYANI, DISTRITO DE ZEPITA, PROVINCIA DE CHUCUITO, DEPARTAMENTO DE PUNO	Contrata	Paralizada	5/10/2017	Dic-21	2,853,106.40		210,327.64	65.62	65.62	1,562,775.47	1,427,196.72	actualizado	
222	69551	2299423	CREACION DEL SERVICIO DE AGUA POTABLE Y DISPOSICION SANITARIA DE EXCRETAS EN LOS SECTORES VENTILLA I, VENTILLA II Y CUMO HUACULLANI, CENTRO POBLADO YOROHOCO, DISTRITO DE HUACULLANI, PROVINCIA DE CHUCUITO, DEPARTAMENTO DE PUNO	Contrata	Paralizada	5/10/2017	Dic-21	3,317,412.71		147,840.69	73.39	73.39	1,748,169.09	1,748,169.09	actualizado	

FIRMA DIGITAL
VIVIENDA
Firmado digitalmente por:CALDERON NISHIDA Carlos Hermilio FAU 20504743307 soft
Motivo: Soy el autor del documento
Fecha: 2022/03/15 09:05:11-0500

MVCS
Por: CALDERON NISHIDA Carlos Hermilio FAU 20504743307 soft
Motivo: Doy V° B°
Fecha: 2022/03/11 19:17:24-0500

MVCS
Por: MIRANDA LEYVA Juan Francisco FAU 20504743307 soft
Motivo: Doy V° B°
Fecha: 2022/03/11 20:06:26-0500

MVCS
Por: MERA BERRIOS Jose Moises FAU 20504743307 soft
Motivo: Doy V° B°
Fecha: 2022/03/14 08:22:42-0500

N°	Codigo Infobras	Codigo Unico de inversiones	Descripción de obra	Modalidad de ejecución	Estado de Ejecución	Fecha de inicio de ejecución	Ultimo periodo de avance	Monto de Ejecución Según Exp Tecnico	Montos adicionales al Exp Tecnico	Monto de supervisión	% Avance Fisico Programado	% Avance Físico Real	Avance Valorizado Programado	Avance Valorizado Real	Estado de Registro	Montos adicionales al Exp Tecnico (aprobados Gestion)
	A	B		C	D	E	F	G	H	I						
223	73848	2191607	MEJORAMIENTO Y AMPLIACION DEL SERVICIO DE AGUA POTABLE, SERVICIO DE ALCANTARILLADO Y TRATAMIENTO DE AGUAS RESIDUALES EN LA CIUDAD DE TAMBO, DISTRITO DE TAMBO, PROVINCIA DE LA MAR - AYACUCHO	Contrata	Paralizada	8/01/2018	Dic-21	8,417,558.07			84.28	84.28	6,795,537.46	5,727,602.14	actualizado	
224	103728	2301611	INSTALACIÓN DEL SERVICIO DE AGUA POTABLE Y SANEAMIENTO EN EL CASERÍO DE MINAS DE TRIGAL, DISTRITO DE HUARMACA, HUANCABAMBA - PIURA	Contrata	Finalizada	24/09/2019	Nov-21	5,803,995.96	604,947.71	201,748.14	100.00	100.00	4,034,680.66	3,542,668.00	actualizado	604,947.71
225	104319	2262794	MEJORAMIENTO Y AMPLIACION DEL SERVICIO DE AGUA POTABLE E INSTALACION DEL SANEAMIENTO EN LA LOCALIDAD DE NEGROPAMPA BAJO, DISTRITO DE CHOTA , PROVINCIA DE CHOTA - CAJAMARCA	Contrata	Finalizada	21/09/2019	May-21	5,887,797.44		207,800.00	100.00	100.00	4,673,926.49	3,638,798.24	actualizado	
226	104322	2235583	MEJORAMIENTO Y AMPLIACIÓN DEL SERVICIO DE AGUA POTABLE Y DISPOSICIÓN SANITARIA DE EXCRETAS EN LA COMUNIDAD NATIVA DE BOCA CHEMBO, DISTRITO DE RÍO TAMBO, PROVINCIA DE SATIPO, DEPARTAMENTO DE JUNÍN	Contrata	Finalizada	8/09/2019	Oct-21	4,455,770.35	20,672.31	170,010.33	100.00	100.00	1,887,663.02	2,025,020.22	actualizado	20,672.31
227	106835	2195747	MEJORAMIENTO Y AMPLIACION DEL SERVICIO DE AGUA POTABLE Y SANEAMIENTO BASICO EN EL CENTRO POBLADO RINCONADA , DISTRITO DE SANTO TOMAS - CUTERVO - CAJAMARCA	Contrata	Finalizada	10/10/2019	Jun-21	4,341,054.81		122,499.32	100.00	100.00	3,418,259.90	3,274,617.33	actualizado	
228	106837	2200343	MEJORAMIENTO Y AMPLIACION DEL SERVICIO DE AGUA POTABLE Y SANEAMIENTO EN EL CENTRO POBLADO SANTA ROSA DE MASISEA, DISTRITO DE MASISEA, PROVINCIA DE CORONEL PORTILLO, UCAYALI	Contrata	Ejecución	1/08/2020	Oct-21	4,388,267.85		144,472.89	40.27	40.27	1,047,740.87	1,096,760.10	actualizado	
229	106851	2266591	MEJORAMIENTO Y AMPLIACION DEL SERVICIO DE AGUA POTABLE E INSTALACION DEL SANEAMIENTO EN LA LOCALIDAD DE CHUNIGA , DISTRITO DE LA LIBERTAD DE PALLAN - CELENDIN - CAJAMARCA	Contrata	Finalizada	11/10/2019	Mar-21	5,539,295.87	33,602.51	193,505.96	100.00	100.00	4,328,857.04	3,907,255.60	actualizado	33,602.51
230	106854	2308363	MEJORAMIENTO Y AMPLIACION DEL SERVICIO DE AGUA POTABLE Y SANEAMIENTO EN EL CENTRO POBLADO MENOR SAN JOSE , DISTRITO DE YARINACOCHA - CORONEL PORTILLO - UCAYALI	Contrata	Ejecución	30/11/2019	Oct-21	9,405,173.01		6,767,777.77	59.87	59.87	6,767,777.77	5,514,385.33	actualizado	
231	117098	2256647	MEJORAMIENTO Y AMPLIACION DEL SERVICIO DE AGUA POTABLE Y SANEAMIENTO BASICO EN EL CENTRO POBLADO CHONTAS , DISTRITO DE SOCOTA - CUTERVO - CAJAMARCA	Contrata	Finalizada	27/10/2020	Abr-21	4,486,839.94		189,858.96	100.00	100.00	3,379,254.94	3,354,793.65	actualizado	
232	85653	2307895	AMPLIACION Y MEJORAMIENTO DEL SISTEMA DE AGUA POTABLE E INSTALACION DEL SERVICIO DE SANEAMIENTO BASICO EN LA LOCALIDAD DE GENERAL ROQUE SAENZ PENA - RIO TIGRE, DISTRITO DE MARIANO DAMASO BERAUN - LEONCIO PRADO - HUANUCO	Contrata	Finalizada	28/11/2018	May-21	2,806,601.05		163,752.44	100.00	100.00	2,275,069.89	2,174,887.60	actualizado	
233	103721	2263854	MEJORAMIENTO Y AMPLIACION DE LOS SERVICIOS DE AGUA POTABLE Y DISPOSICION SANITARIA DE EXCRETAS DE LA LOCALIDAD DE QUEUNA GRANDE , DISTRITO DE HUANCARANI - PAUCARTAMBO - CUSCO	Contrata	Finalizada	26/11/2019	May-21	5,201,022.74		221,583.50	100.00	100.00	4,043,202.07	3,998,294.57	actualizado	
234	22755	2172700	MEJORAMIENTO Y AMPLIACIÓN DE LOS SERVICIOS DE AGUA POTABLE Y SANEAMIENTO BÁSICO DE LA LOCALIDAD DE CERRO EL CASTILLO, DISTRITO YAUTÁN, PROVINCIA CASMA, DEPARTAMENTO ANCASH	Núcleo Ejecutor	Paralizada	7/09/2015	Dic-21	1,186,216.36			69.80	69.80	810,473.64	566,208.65	actualizado	
235	41970	2168929	CONSTRUCCIÓN DEL SISTEMA DE AGUA POTABLE Y SANEAMIENTO EN LAS LOCALIDADES DE PAMPA ELERA BAJA Y ALTA, PUEBLO NUEVO DE PAMPA ELERA ALTA, CHIPILLICO, POTRERILLO, EL SAUCE, MONTE DE LOS OLIVOS Y TONGAL, DISTRITO LAS LOMAS, PROV. DE PIURA, DEP. DE PIURA	Contrata	Ejecución	22/10/2020	Oct-21	28,743,488.74	487,272.23	596,096.99	85.49	85.49	13,771,085.60	10,408,807.34	actualizado	487,272.23
236	104328	2270997	MEJORAMIENTO Y AMPLIACION DE LOS SERVICIOS DE AGUA POTABLE Y SANEAMIENTO DEL CENTRO POBLADO DE PUMACHANCA , DISTRITO DE OLLACHEA - CARABAYA - PUNO	Contrata	Paralizada	17/09/2019	Oct-21	3,874,614.40		134,630.00	56.94	56.94	2,993,372.10	1,985,536.94	actualizado	
237	131129	2196729	AMPLIACION Y MEJORAMIENTO DE LOS SISTEMAS DE AGUA POTABLE Y SANEAMIENTO DEL CENTRO POBLADO LA VIRGINIA, DISTRITO DE JAEN , PROVINCIA DE JAEN - CAJAMARCA	Contrata	Ejecución	19/09/2020	Oct-21	4,306,912.97		202,108.70	54.53	54.53	2,221,474.16	1,716,243.69	actualizado	
238	21197	2171031	INSTALACION DEL SISTEMA DE AGUA POTABLE Y SANEAMIENTO BASICO DE LA LOCALIDAD DE SAN ANTONIO DE TAYÁ, DISTRITO PAROBAMBA, PROVINCIA POMABAMBA, REGIÓN ANCASH	Núcleo Ejecutor	Paralizada	2/07/2015	Dic-21	1,365,603.73			75.70	75.70	641,153.20	639,482.78	actualizado	
239	22683	2170953	INSTALACION DEL SERVICIO DE AGUA POTABLE Y SANEAMIENTO BÁSICO DE LA LOCALIDAD DE COCHABAMBA, DISTRITO SAN LUIS, PROVINCIA CARLOS FERMÍN FITZCARRALD, REGIÓN ANCASH	Núcleo Ejecutor	Paralizada	8/10/2015	Dic-21	2,422,139.00			72.22	72.22	1,560,244.83	1,450,130.37	actualizado	
240	103573	2235548	AMPLIACION Y MEJORAMIENTO DEL SISTEMA DE AGUA POTABLE Y DE SANEAMIENTO BASICO EN LA LOCALIDAD DE CHOCOBAMBA, DISTRITO DE HUACRACHUCO , PROVINCIA DE MARANON - HUANUCO	Contrata	Ejecución	11/09/2019	Oct-21	4,358,885.70	332,486.91	195,615.09	100.00	100.00	1,816,444.65	3,116,827.06	actualizado	332,486.91
241	103701	2266082	MEJORAMIENTO Y AMPLIACIÓN DEL SERVICIO DE AGUA POTABLE E INSTALACIÓN DEL SERVICIO DE SANEAMIENTO EN EL CENTRO POBLADO SHAMPUYACU, DISTRITO DE AWAJUN - RIOJA - SAN MARTÍN	Contrata	Finalizada	15/01/2020	Jun-21	7,542,228.59	522,056.85	145,010.25	100.00	100.00	5,252,140.97	4,921,306.97	actualizado	522,056.85
242	104487	2202909	MEJORAMIENTO Y AMPLIACIÓN DEL SERVICIO DE AGUA POTABLE Y DISPOSICIÓN SANITARIA DE EXCRETAS EN LA COMUNIDAD NATIVA DE PUERTO OCOPA, DISTRITO DE RÍO TAMBO, PROVINCIA DE SATIPO, DEPARTAMENTO DE JUNÍN	Contrata	Finalizada	18/09/2019	Set-21	4,345,305.73		192,118.50	100.00	100.00	3,686,904.92	3,686,904.92	actualizado	

FIRMA DIGITAL
Firmado digitalmente por:CALDERON NISHIDA Carlos Hermilio FAU 20504743307 soft
Motivo: Soy el autor del documento
Fecha: 2022/03/15 09:05:11-0500

MVCS
Por: CALDERON NISHIDA Carlos Hermilio FAU 20504743307 soft
Motivo: Doy V° B°
Fecha: 2022/03/11 19:17:24-0500

MVCS
Por: MIRANDA LEYVA Juan Francisco FAU 20504743307 soft
Motivo: Doy V° B°
Fecha: 2022/03/11 20:06:26-0500

MVCS
Por: MERA BERRIOS Jose Moises FAU 20504743307 soft
Motivo: Doy V° B°
Fecha: 2022/03/14 08:22:42-0500

N°	Codigo Infobras	Codigo Unico de inversiones	Descripción de obra	Modalidad de ejecución	Estado de Ejecución	Fecha de inicio de ejecución	Ultimo periodo de avance	Monto de Ejecución Según Exp Tecnico	Montos adicionales al Exp Tecnico	Monto de supervisión	% Avance Fisico Programado	% Avance Físico Real	Avance Valorizado Programado	Avance Valorizado Real	Estado de Registro	Montos adicionales al Exp Tecnico (aprobados Gestion)
	A	B		C	D	E	F	G	H	I						
243	104488	2265210	MEJORAMIENTO Y AMPLIACIÓN DEL SERVICIO DE AGUA POTABLE E INSTALACIÓN DE LOS SERVICIOS DE ALCANTARILLADO, PLANTA DE TRATAMIENTO Y DISPOSICIÓN SANITARIA DE EXCRETAS EN EL CENTRO POBLADO PORTILLO BAJO, DISTRITO DE RIO NEGRO – SATIPO – JUNÍN	Contrata	Ejecución	13/09/2019	Nov-21	6,422,761.53	331,281.19	136,058.44	90.00	90.00	3,650,115.94	3,526,269.76	actualizado	331,281.19
244	104499	2235263	MEJORAMIENTO Y AMPLIACIÓN DEL SERVICIO DE AGUA POTABLE E INSTALACIÓN DE DISPOSICION SANITARIA DE EXCRETAS EN EL CENTRO POBLADO DE PUCUSANI DISTRITO DE PERENE, PROVINCIA CHANCHAMAYO, DEPARTAMENTO JUNÍN	Contrata	Ejecución	14/09/2019	Oct-21	5,106,800.25		203,116.70	13.81	13.81	564,205.98	521,286.55	actualizado	
245	117897	2295629	MEJORAMIENTO Y AMPLIACION DEL SERVICIO DE AGUA POTABLE E INSTALACION DEL SERVICIO DE SANEAMIENTO EN EL CENTRO POBLADO BARRANQUITA, DISTRITO DE PICOTA , PROVINCIA DE PICOTA - SAN MARTIN	Contrata	Finalizada	20/11/2020	Jul-21	4,568,956.84	-1,173.82	129,756.44	100.00	100.00	2,949,765.66	2,762,770.31	actualizado	-1,173.82
246	117926	2307932	AMPLIACION Y MEJORAMIENTO DE LOS SERVICIOS DE AGUA POTABLE Y DISPOSICION SANITARIA DE EXCRETAS DE LA LOCALIDAD DE SUMARO , DISTRITO DE CHINCHAYPUJIO - ANTA - CUSCO	Contrata	Finalizada	17/12/2020	Nov-21	5,638,159.00	-125,203.46	409,108.05	100.00	100.00	5,588,612.07	5,588,612.07	actualizado	-125,203.46
247	118950	2295628	INSTALACION DEL SERVICIO DE AGUA POTABLE Y SANEAMIENTO DEL CENTRO POBLADO DE EL CHALLUAL , DISTRITO DE ALTO BIAVO - BELLAVISTA - SAN MARTIN	Contrata	Ejecución	6/11/2020	Nov-21	5,410,285.11		258,686.37	59.60	59.60	2,548,079.38	2,131,846.47	actualizado	
248	118952	2235564	INSTALACIÓN DEL SERVICIO DE AGUA POTABLE Y SANEAMIENTO BÁSICO EN EL CENTRO POBLADO DE ANDRES AVELINO CACERES, DISTRITO DE PICHANAQUI, PROVINCIA DE CHANCHAMAYO, REGIÓN JUNÍN	Contrata	Ejecución	12/12/2020	Nov-21	4,940,895.24		352,417.98	78.02	78.02	3,456,886.97	3,158,511.85	actualizado	
249	74259	2172693	MEJORAMIENTO Y AMPLIACIÓN DEL SISTEMA DE AGUA POTABLE Y SANEAMIENTO BÁSICO DE LA LOCALIDAD DE POQUISH, DISTRITO DE SAN BERNARDINO, PROVINCIA DE SAN PABLO, DEPARTAMENTO DE CAJAMARCA	Núcleo Ejecutor	Ejecución	13/11/2017	Nov-21	1,871,680.90			89.76	89.76	1,475,644.70	1,347,734.90	actualizado	
250	78998	2292736	MEJORAMIENTO Y AMPLIACION DEL SERVICIO DE AGUA POTABLE, SANEAMIENTO Y DISPOSICION DE EXCRETAS EN LA PEQUEÑA CIUDAD DE PALMAPAMPA Y LAS LOCALIDADES DE MONTERRICO, PICHIWILLCA, SAN AGUSTIN, BUENOS AIRES, CHAUPIMAYO, UNION CATARATA, SANABAMBA Y VILLARICA	Contrata	Ejecución	16/08/2018	Oct-21	36,805,017.72			94.99	94.99	30,247,725.83	28,273,839.33	actualizado	
251	84404	2414397	REPARACIÓN DE CAPTACIÓN DE AGUA DE MANANTIAL; RENOVACIÓN DE LÍNEA DE CONDUCCIÓN; EN EL(LA) SISTEMA DE AGUA POTABLE EN LAS LOCALIDADES DE HUAYTO Y SAN MIGUEL DE OTOPONGO, DISTRITO DE PATIVILCA, PROVINCIA BARRANCA, DEPARTAMENTO LIMA	Contrata	Finalizada	21/11/2019	Feb-20	1,659,029.29			75.45	75.45	1,425,981.27	1,075,834.63	actualizado	
252	84420	2421175	REPARACIÓN DE CAPTACIÓN DE AGUA DE MANANTIAL, RESERVORIOS Y LÍNEA DE ADUCCIÓN; RENOVACIÓN DE CAPTACIÓN DE AGUA DE MANANTIAL Y LÍNEA DE CONDUCCIÓN; EN EL(LA) SISTEMA DE AGUA POTABLE EN LA LOCALIDAD LLARAY, DISTRITO DE QUIRUVILCA, PROVINCIA SANTIAGO DE CHUCO, DEPARTAMENTO LA LIBERTAD	Contrata	Finalizada	5/10/2020	Dic-20	110,799.51			51.71	51.71	104,221.69	53,894.08	actualizado	
253	84511	2409902	REPARACIÓN DE CAPTACIÓN SUBTERRÁNEA DE AGUA Y RESERVORIOS; EN EL(LA) SISTEMA DE AGUA POTABLE EN LA LOCALIDAD COMPUERTA MARCELO DEL DISTRITO DE ILLIMO, PROVINCIA LAMBAYEQUE, DEPARTAMENTO LAMBAYEQUE	Contrata	Finalizada	6/10/2020	Oct-20	51,356.05			29.90	29.90	41,832.88	12,253.54	actualizado	
254	84516	2410212	REPARACIÓN DE CAPTACIÓN SUBTERRÁNEA DE AGUA Y RESERVORIOS; EN EL(LA) SERVICIO DE AGUA POTABLE EN LA LOCALIDAD HUACA DE PIEDRA, DISTRITO DE ILLIMO, PROVINCIA LAMBAYEQUE, DEPARTAMENTO LAMBAYEQUE	Contrata	Finalizada	6/10/2020	Oct-20	49,177.04			79.91	79.91	40,029.48	31,988.63	actualizado	
255	107602	2423744	REPARACIÓN DE CAPTACIÓN DE AGUA DE MANANTIAL Y RESERVORIOS; RENOVACIÓN DE LÍNEA DE CONDUCCIÓN; EN EL(LA) SISTEMA DE AGUA POTABLE EN LA LOCALIDAD CANIS, DISTRITO DE CANIS, PROVINCIA BOLOGNESI, DEPARTAMENTO ANCASH	Contrata	Finalizada	28/08/2019	Set-19	85,869.00			39.80	39.80	70,412.53	28,007.91	actualizado	
256	107603	2423748	RENOVACIÓN DE CAPTACIÓN DE AGUA DE MANANTIAL; REPARACIÓN DE LÍNEA DE CONDUCCIÓN Y RESERVORIOS; EN EL(LA) SISTEMA DE AGUA POTABLE EN LA LOCALIDAD PACOCHA, DISTRITO DE CANIS, PROVINCIA BOLOGNESI, DEPARTAMENTO ANCASH	Contrata	Finalizada	28/08/2019	Set-19	55,050.00			33.60	33.60	45,121.43	15,150.66	actualizado	
257	107624	2426359	REPARACIÓN DE CAPTACIÓN DE AGUA DE MANANTIAL Y RESERVORIOS; RENOVACIÓN DE LÍNEA DE CONDUCCIÓN Y RED PRINCIPAL; EN EL(LA) SISTEMA DE AGUA POTABLE EN LA LOCALIDAD SAN DAMIAN, DISTRITO DE CORIS, PROVINCIA AIJA, DEPARTAMENTO ANCASH	Contrata	Finalizada	27/08/2019	Oct-19	229,269.00			67.22	67.22	212,980.22	143,159.44	actualizado	
258	107627	2425514	REPARACIÓN DE CAPTACIÓN DE AGUA DE MANANTIAL Y RESERVORIOS; RENOVACIÓN DE LÍNEA DE CONDUCCIÓN; EN EL(LA) SISTEMA DE AGUA POTABLE EN LA LOCALIDAD LA ESPERANZA, DISTRITO DE CORIS, PROVINCIA AIJA, DEPARTAMENTO ANCASH	Contrata	Finalizada	29/08/2019	Set-19	231,922.00			15.48	15.48	165,947.18	33,384.04	actualizado	

FIRMA DIGITAL
VIVIENDA
Firmado digitalmente por:CALDERON NISHIDA Carlos Hermilio FAU 20504743307 soft
Motivo: Soy el autor del documento
Fecha: 2022/03/15 09:05:11-0500

MVCS
Por: CALDERON NISHIDA Carlos Hermilio FAU 20504743307 soft
Motivo: Doy V° B°
Fecha: 2022/03/11 19:17:24-0500

MVCS
Por: MIRANDA LEYVA Juan Francisco FAU 20504743307 soft
Motivo: Doy V° B°
Fecha: 2022/03/11 20:06:26-0500

MVCS
Por: MERA BERRIOS Jose Moises FAU 20504743307 soft
Motivo: Doy V° B°
Fecha: 2022/03/14 08:22:42-0500

N°	Codigo Infobras	Codigo Unico de inversiones	Descripción de obra	Modalidad de ejecución	Estado de Ejecución	Fecha de inicio de ejecución	Ultimo periodo de avance	Monto de Ejecución Según Exp Tecnico	Montos adicionales al Exp Tecnico	Monto de supervisión	% Avance Fisico Programado	% Avance Físico Real	Avance Valorizado Programado	Avance Valorizado Real	Estado de Registro	Montos adicionales al Exp Tecnico (aprobados Gestion)
	A	B		C	D	E	F	G	H	I						
259	107650	2424608	REPARACIÓN DE CAPTACIÓN DE AGUA DE MANANTIAL; RENOVACIÓN DE LÍNEA DE CONDUCCIÓN, RESERVORIOS Y RED PRINCIPAL; EN EL(LA) SISTEMA DE AGUA POTABLE EN LA LOCALIDAD LIVIN DE SAN PABLO, DISTRITO DE PACAIPAMPA, PROVINCIA AYABACA, DEPARTAMENTO PIURA	Contrata	Finalizada	28/08/2019	Set-19	138,677.00			79.10	79.10	127,205.27	100,667.89	actualizado	
260	107655	2423731	RENOVACIÓN DE CAPTACIÓN DE AGUA DE MANANTIAL, LÍNEA DE CONDUCCIÓN, RESERVORIOS Y RED PRINCIPAL; EN EL(LA) SISTEMA DE AGUA POTABLE EN LA LOCALIDAD BOTIJAS, DISTRITO DE SANTO DOMINGO, PROVINCIA MORROPON, DEPARTAMENTO PIURA	Contrata	Finalizada	27/08/2019	Set-19	116,686.00			76.10	76.10	106,200.38	80,779.45	actualizado	
261	107678	2425643	REPARACIÓN DE CAPTACIÓN DE AGUA DE MANANTIAL Y RESERVORIOS; RENOVACIÓN DE LÍNEA DE CONDUCCIÓN Y RED PRINCIPAL; EN EL(LA) SISTEMA DE AGUA POTABLE EN LA LOCALIDAD CRUZ ALTA, DISTRITO DE LALAQUIZ, PROVINCIA HUANCABAMBA, DEPARTAMENTO PIURA	Contrata	Finalizada	29/08/2019	Set-19	60,110.00			44.78	44.78	50,294.66	22,520.72	actualizado	
262	21186	2171034	INSTALACION DEL SISTEMA DE AGUA POTABLE Y SANEAMIENTO BASICO DE LA LOCALIDAD DE HUAYLLAMPO ALTO-MIRADOR, DISTRITO CASHAPAMPA, PROVINCIA SIHUAS, DEPARTAMENTO ANCASH	Núcleo Ejecutor	Finalizada	16/07/2018	Ene-19	1,485,742.00			100.00	100.00	1,158,978.41	1,158,978.41	actualizado	
263	22684	2171001	INSTALACION DEL SERVICIO DE AGUA POTABLE Y SANEAMIENTO BÁSICO DE LAS LOCALIDADES DE PUCAYACU, CHAUCHAS Y ACORMA, DISTRITO SAN LUIS, PROVINCIA CARLOS FERMÍN FITZCARRALD, REGIÓN ANCASH	Núcleo Ejecutor	Finalizada	1/09/2015	Dic-15	1,830,015.32			100.00	100.00	1,613,379.91	1,613,379.91	actualizado	
264	22687	2170659	INSTALACION DE LOS SERVICIOS DE AGUA POTABLE Y SANEAMIENTO BASICO DE LA LOCALIDAD DE MARCOPAMPA, DISTRITO DE PARIACOTO, PROVINCIA DE HUARAZ, DEPARTAMENTO DE ANCASH	Núcleo Ejecutor	Finalizada	3/08/2018	Feb-19	1,391,536.47			100.00	100.00	892,499.97	892,499.97	actualizado	
265	22688	2249868	INSTALACION DE LOS SERVICIOS DE AGUA POTABLE Y SANEAMIENTO BÁSICO DE LA LOCALIDAD DE PAMPÁN, DISTRITO DE PARIACOTO, PROVINCIA DE HUARAZ, DEPARTAMENTO DE ANCASH	Núcleo Ejecutor	Finalizada	1/09/2015	Mar-16	1,879,314.00			100.00	100.00	1,489,306.35	1,489,306.35	actualizado	
266	22728	2171493	MEJORAMIENTO DE LOS SERVICIOS DE AGUA POTABLE Y SANEAMIENTO BÁSICO DE LA LOCALIDAD DE HUAMACCHUCO, DISTRITO YUNGAY, PROVINCIA YUNGAY, DEPARTAMENTO ANCASH	Núcleo Ejecutor	Finalizada	5/10/2015	May-16	1,073,986.38			100.00	100.00	748,203.43	708,409.63	actualizado	
267	22732	2170676	INSTALACION DE LOS SERVICIOS DE AGUA POTABLE Y SANEAMIENTO BÁSICO DE LA LOCALIDAD DE SHILLCOP, DISTRITO YUNGAY, PROVINCIA YUNGAY, DEPARTAMENTO ANCASH	Núcleo Ejecutor	Finalizada	5/09/2015	Ago-17	1,131,278.30			100.00	100.00	787,621.80	787,621.80	actualizado	
268	22747	2172702	MEJORAMIENTO Y AMPLIACIÓN DE LOS SERVICIOS DE AGUA POTABLE Y SANEAMIENTO BÁSICO DE LA LOCALIDAD DE LOMA, DISTRITO YUNGAY, PROVINCIA YUNGAY, DEPARTAMENTO ANCASH	Núcleo Ejecutor	Finalizada	14/09/2015	Jul-16	1,278,164.30			100.00	100.00	1,278,164.30	1,278,164.30	actualizado	
269	22749	2170952	INSTALACION DEL SERVICIO DE AGUA POTABLE Y SANEAMIENTO BÁSICO DE LA LOCALIDAD DE CHONDABAMBA, DISTRITO ACZO, PROVINCIA ANTONIO RAYMONDI, REGIÓN ANCASH	Núcleo Ejecutor	Finalizada	17/08/2015	May-16	1,366,924.19			100.00	100.00	926,899.83	926,899.83	actualizado	
270	22753	2170977	INSTALACION DEL SERVICIO DE AGUA POTABLE Y SANEAMIENTO BASICO DE LA LOCALIDAD DE PILANCO, DISTRITO PAROBAMBA, PROVINCIA POMABAMBA, REGIÓN ANCASH	Núcleo Ejecutor	Finalizada	1/06/2015	Set-15	988,062.73			100.00	100.00	665,525.11	665,525.11	actualizado	
271	22756	2172695	MEJORAMIENTO Y AMPLIACION DE LOS SERVICIOS DE AGUA POTABLE Y SANEAMIENTO BÁSICO DE LA LOCALIDAD DE ISCAP, DISTRITO SANTO TORIBIO, PROVINCIA HUAYLAS, DEPARTAMENTO ANCASH	Núcleo Ejecutor	Finalizada	16/06/2015	Dic-16	1,720,094.39			100.00	100.00	1,611,845.86	1,611,845.86	actualizado	
272	24222	2150953	REHABILITACION, AMPLIACION Y MEJORAMIENTO CONSTRUCCION DEL SISTEMA DE AGUA POTABLE Y SANEAMIENTO BASICO DE LA LOCALIDAD DEL ANEXO COCHA, DISTRITO COLCAMAR, PROVINCIA DE LUYA, DEPARTAMENTO AMAZONAS	Núcleo Ejecutor	Finalizada	18/08/2015	Ene-16	1,212,395.39			100.00	100.00	1,212,395.39	1,212,395.39	actualizado	
273	24223	2150952	REHABILITACION, AMPLIACION Y MEJORAMIENTO DEL SISTEMA DE AGUA POTABLE Y SANEAMIENTO BASICO DE LA LOCALIDAD DE QUILLILLIC, DISTRITO DE COLCAMAR, PROVINCIA DE LUYA, DEPARTAMENTO AMAZONAS	Núcleo Ejecutor	Finalizada	17/08/2015	Feb-16	1,034,092.97			100.00	100.00	655,830.39	655,830.39	actualizado	
274	24227	2168899	CONSTRUCCIÓN DEL SISTEMA DE AGUA POTABLE Y SANEAMIENTO BÁSICO DE LA LOCALIDAD DE PEÑA BLANCA, DISTRITO FLORIDA, PROVINCIA BONGARÁ, DEPARTAMENTO DE AMAZONAS	Núcleo Ejecutor	Finalizada	16/06/2016	Oct-16	1,745,714.00			100.00	100.00	1,745,714.76	1,745,714.76	actualizado	
275	24239	2173010	REHABILITACIÓN, AMPLIACIÓN Y MEJORAMIENTO DEL SISTEMA DE AGUA POTABLE Y SANEAMIENTO BÁSICO DE LA LOCALIDAD DE LAS PIÑAS, DISTRITO DE JAMALCA, PROVINCIA UTCUBAMBA, DEPARTAMENTO DE AMAZONAS	Núcleo Ejecutor	Finalizada	9/09/2015	Oct-15	1,043,431.00			100.00	100.00	669,461.27	669,461.27	actualizado	
276	24261	2168903	CONSTRUCCIÓN DEL SISTEMA DE AGUA POTABLE Y SANEAMIENTO BÁSICO DE LA LOCALIDAD DE SAN LUIS SAN MARTÍN, DISTRITO JAMALCA, PROVINCIA UTCUBAMBA, DEPARTAMENTO DE AMAZONAS	Núcleo Ejecutor	Finalizada	10/09/2015	Mar-16	1,196,513.41			100.00	100.00	1,196,513.41	983,450.40	actualizado	
277	24262	2168892	CONSTRUCCION DEL SISTEMA DE AGUA POTABLE Y SANEAMIENTO BASICO DE LA LOCALIDAD DE MIRAFLORES DE LEVANTO, DISTRITO FLORIDA, PROVINCIA BONGARA, DEPARTAMENTO AMAZONAS	Núcleo Ejecutor	Finalizada	1/09/2015	Abr-16	1,717,917.41			100.00	100.00	1,273,582.60	1,273,582.60	actualizado	

FIRMA DIGITAL
VIVIENDA
Firmado digitalmente por:CALDERON NISHIDA Carlos Hermilio FAU 20504743307 soft
Motivo: Soy el autor del documento
Fecha: 2022/03/15 09:05:11-0500

MVCS
Por: CALDERON NISHIDA Carlos Hermilio FAU 20504743307 soft
Motivo: Doy V° B°
Fecha: 2022/03/11 19:17:24-0500

MVCS
Por: MIRANDA LEYVA Juan Francisco FAU 20504743307 soft
Motivo: Doy V° B°
Fecha: 2022/03/11 20:06:26-0500

MVCS
Por: MERA BERRIOS Jose Moises FAU 20504743307 soft
Motivo: Doy V° B°
Fecha: 2022/03/14 08:22:42-0500

N°	Codigo Infobras	Codigo Unico de inversiones	Descripción de obra	Modalidad de ejecución	Estado de Ejecución	Fecha de inicio de ejecución	Ultimo periodo de avance	Monto de Ejecución Según Exp Tecnico	Montos adicionales al Exp Tecnico	Monto de supervisión	% Avance Fisico Programado	% Avance Físico Real	Avance Valorizado Programado	Avance Valorizado Real	Estado de Registro	Montos adicionales al Exp Tecnico (aprobados Gestion)
	A	B		C	D	E	F	G	H	I						
278	26050	2168887	CONSTRUCCION DEL SISTEMA DE AGUA POTABLE Y SANEAMIENTO BASICO DE LA LOCALIDAD DE KARPARAYA - DISTRITO PEDRO VILCA APAZA - PROVINCIA SAN ANTONIO DE PUTINA - DEPARTAMENTO PUNO	Núcleo Ejecutor	Finalizada	17/08/2016	Dic-16	993,284.00			100.00	100.00	565,989.06	565,989.06	actualizado	
279	26051	2168885	CONSTRUCCIÓN DEL SISTEMA DE AGUA POTABLE Y SANEAMIENTO BÁSICO DE LA LOCALIDAD DE HUERTACUCHO, DISTRITO PEDRO VILCAPAZA, PROVINCIA SAN ANTONIO DE PUTINA, DEPARTAMENTO PUNO.	Núcleo Ejecutor	Finalizada	22/08/2016	Dic-16	1,364,761.00			99.96	99.96	870,184.24	869,871.74	actualizado	
280	26053	2160866	CONSTRUCCION DEL SISTEMA DE AGUA POTABLE Y SANEAMIENTO BASICO DEL CENTRO POBLADO DE ORURO Y COMUNIDAD CAMPESINA DE ORURO SECTOR MURUMURUNI, DISTRITO CRUCERO, PROVINCIA CARABAYA, DEPARTAMENTO DE PUNO	Contrata	Finalizada	1/09/2017	Dic-17	3,006,175.31		152,100.00	82.14	82.14	2,272,696.15	1,866,892.61	actualizado	
281	26054	2168880	CONSTRUCCION DEL SISTEMA DE AGUA POTABLE Y SANEAMIENTO BASICO DE LA LOCALIDAD DE CENTRAL JANANSAYA, DISTRITO DE QUILCAPUNCU, PROVINCIA DE SAN ANTONIO DE PUTINA, DEPARTAMENTO DE PUNO.	Núcleo Ejecutor	Finalizada	10/08/2016	Feb-17	1,397,423.16			100.00	100.00	903,215.90	903,215.90	actualizado	
282	26055	2159948	CONSTRUCCIÓN DEL SISTEMA DE AGUA POTABLE Y SANEAMIENTO BÁSICO DE LA LOCALIDAD DE SAMUCHACA, DISTRITO DE COATA, PROVINCIA PUNO, DEPARTAMENTO DE PUNO	Núcleo Ejecutor	Finalizada	1/08/2016	Ene-17	1,110,140.02			100.00	100.00	682,654.88	682,654.88	actualizado	
283	26060	2145688	CONSTRUCCION DEL SISTEMA DE AGUA POTABLE Y SANEAMIENTO BASICO DE LA LOCALIDAD DE TUPALA, DISTRITO DE CAPASO, PROVINCIA DE EL COLLAO, DEPARTAMENTO DE PUNO.	Núcleo Ejecutor	Finalizada	14/08/2017	Ago-18	2,140,717.08			100.00	100.00	1,589,551.29	1,589,551.29	actualizado	
284	26061	2168919	CONSTRUCCION DEL SISTEMA DE AGUA POTABLE Y SANEAMIENTO BASICO DEL CENTRO POBLADO SAN JUAN DE YARIHUANI, DISTRITO CONDURIRI, PROVINCIA EL COLLAO, DEPARTAMENTO DE PUNO	Núcleo Ejecutor	Finalizada	2/08/2017	Feb-18	1,825,318.00			94.04	94.04	1,334,548.57	1,254,956.64	actualizado	
285	26063	2168916	CONSTRUCCIÓN DEL SISTEMA DE AGUA POTABLE Y SANEAMIENTO BÁSICO DE LA LOCALIDAD URINSAYA HILATA, DISTRITO INCHUPALLA, PROVINCIA HUANCANÉ, DEPARTAMENTO DE PUNO	Núcleo Ejecutor	Finalizada	15/08/2016	Ene-17	2,388,138.00			99.12	99.12	1,810,985.96	1,794,963.37	actualizado	
286	26064	2145469	CONSTRUCCION DEL SISTEMA DE AGUA POTABLE Y SANEAMIENTO BASICO DE LA LOCALIDAD DE CHOQUELIHUE, DISTRITO DE ROSASPATA, PROVINCIA DE HUANCANE, DEPARTAMENTO DE PUNO	Núcleo Ejecutor	Finalizada	7/09/2016	Mar-17	1,462,856.00			100.00	100.00	955,691.64	955,691.65	actualizado	
287	26720	2168996	CONSTRUCCIÓN Y MEJORAMIENTO DEL SISTEMA DE AGUA POTABLE Y LETRINAS DE LAS LOCALIDADES DE DE SANTA ROSA Y SAN VICENTE DE PIEDRA RODADA - DISTRITO Y PROVINCIA DE SULLANA - DEPARTAMENTO DE PIURA	Contrata	Finalizada	1/04/2015	Nov-15	10,028,834.00		292,537.98	100.00	100.00	7,363,623.44	7,363,623.44	actualizado	
288	42366	2171004	INSTALACION DEL SERVICIO DE AGUA POTABLE Y SANEAMIENTO BÁSICO DEL BARRIO HUALLÁN DEL CENTRO POBLADO PAMPACHACRA, DISTRITO ELEAZAR GUZMÁN BARRÓN, PROVINCIA MARISCAL LUZURIAGA, REGIÓN ANCASH	Núcleo Ejecutor	Finalizada	21/07/2015	Abr-16	1,249,121.00			100.00	100.00	785,544.79	785,544.79	actualizado	
289	43954	2170998	INSTALACION DEL SERVICIO DE AGUA POTABLE Y SANEAMIENTO BASICO DE LA LOCALIDAD DE YERBABUENA, DISTRITO YANAMA, PROVINCIA YUNGAY, REGION ANCASH	Núcleo Ejecutor	Finalizada	1/08/2015	Feb-17	1,145,583.72			100.00	100.00	733,339.06	733,339.06	actualizado	
290	43958	2170978	INSTALACION DEL SERVICIO DE AGUA POTABLE Y SANEAMIENTO BASICO DE LA LOCALIDAD DE PIRCAY, DISTRITO LLUMPA, PROVINCIA MARISCAL LUZURIAGA, REGION ANCASH	Núcleo Ejecutor	Finalizada	3/08/2015	Jun-16	1,405,780.00			100.00	100.00	929,978.94	929,978.94	actualizado	
291	43962	2172743	MEJORAMIENTO Y AMPLIACIÓN DEL SERVICIO DE AGUA POTABLE E INSTALACIÓN DEL SANEAMIENTO BASICO DE LA LOCALIDAD DE QUINGAO, DISTRITO RAGASH, PROVINCIA SIHUAS, DEPARTAMENTO ANCASH.	Núcleo Ejecutor	Finalizada	3/08/2015	Ene-16	1,205,486.00			100.00	100.00	826,619.83	626,619.83	actualizado	
292	44039	2168911	CONSTRUCCIÓN DEL SISTEMA DE AGUA POTABLE Y SANEAMIENTO BÁSICO DE LA LOCALIDAD DEL ANEXO LAS PALMAS, DISTRITO JUMBILLA, PROVINCIA BONGARÁ, DEPARTAMENTO DE AMAZONAS	Núcleo Ejecutor	Finalizada	18/08/2015	Mar-16	1,452,842.92			100.00	100.00	1,031,515.41	1,031,515.41	actualizado	
293	45745	2187529	MEJORAMIENTO Y AMPLIACION DE LOS SERVICIOS DE AGUA POTABLE Y DISPOSICIÓN SANITARIA DE EXCRETAS DE LA COMUNIDAD CAMPESINA SANTA CRUZ DE MACHARIRI, DISTRITO DE ASILLO, AZANGARO - PUNO	Núcleo Ejecutor	Finalizada	19/10/2015	Nov-18	1,954,077.47			100.00	100.00	1,489,420.88	1,489,420.88	actualizado	
294	51899	2191199	MEJORAMIENTO Y AMPLIACION DE LOS SERVICIOS DE AGUA POTABLE Y DISPOSICION SANITARIA DE EXCRETAS DEL CENTRO POBLADO DE CARITAMAYA, DISTRITO DE ACORA, PROVINCIA DE PUNO, DEPARTAMENTO DE PUNO	Contrata	Finalizada	11/01/2016	Ago-16	13,925,982.83			100.00	100.00	3,403,830.07	4,743,897.55	actualizado	
295	51907	2186037	MEJORAMIENTO Y AMPLIACION DE LOS SERVICIOS DE AGUA POTABLE Y DISPOSICION SANITARIA DE EXCRETAS DEL CENTRO POBLADO ISCATA, DISTRITO DE ACORA, PUNO - PUNO	Contrata	Finalizada	11/01/2016	Jun-16	7,606,765.63			100.00	100.00	2,251,200.36	2,385,797.22	actualizado	
296	51912	2189465	MEJORAMIENTO Y AMPLIACION DE LOS SERVICIOS DE AGUA POTABLE Y DISPOSICION SANITARIA DE EXCRETAS DEL CENTRO POBLADO THUNCO, DISTRITO DE ACORA, PUNO - PUNO	Contrata	Finalizada	16/01/2018	Set-18	11,109,099.23			100.00	100.00	3,711,991.71	3,711,991.71	actualizado	

FIRMA DIGITAL
PERÚ Ministerio de Vivienda, Construcción y Saneamiento
VIVIENDA

Firmado digitalmente por:CALDERON NISHIDA Carlos Hermilio FAU 20504743307 soft
Motivo: Soy el autor del documento
Fecha: 2022/03/15 09:05:11-0500

MVCS
Por: CALDERON NISHIDA Carlos Hermilio FAU 20504743307 soft
Motivo: Doy V° B°
Fecha: 2022/03/11 19:17:24-0500

MVCS
Por: MIRANDA LEYVA Juan Francisco FAU 20504743307 soft
Motivo: Doy V° B°
Fecha: 2022/03/11 20:06:26-0500

MVCS
Por: MERA BERRIOS Jose Moises FAU 20504743307 soft
Motivo: Doy V° B°
Fecha: 2022/03/14 08:22:42-0500

N°	Codigo Infobras	Codigo Unico de inversiones	Descripción de obra	Modalidad de ejecución	Estado de Ejecución	Fecha de inicio de ejecución	Ultimo periodo de avance	Monto de Ejecución Según Exp Tecnico	Montos adicionales al Exp Tecnico	Monto de supervisión	% Avance Fisico Programado	% Avance Físico Real	Avance Valorizado Programado	Avance Valorizado Real	Estado de Registro	Montos adicionales al Exp Tecnico (aprobados Gestion)
	A	B		C	D	E	F	G	H	I						
297	52036	2172747	MEJORAMIENTO Y AMPLIACIÓN DEL SERVICIO DE AGUA POTABLE Y SANEAMIENTO DE LA COMUNIDAD DE JILAYHUA, DISTRITO YANAOCA, PROVINCIA CANAS, REGIÓN CUSCO	Núcleo Ejecutor	Finalizada	16/05/2016	Feb-17	2,465,239.54			96.45	96.45	2,073,998.29	2,000,269.05	actualizado	
298	55109	2170961	INSTALACION DEL SERVICIO DE AGUA POTABLE Y SANEAMIENTO BÁSICO DE LA LOCALIDAD DE LA TRINIDAD-QUIHUAN, DISTRITO DE LA MERCED, PROVINCIA DE AIJA, DEPARTAMENTO DE ANCASH	Núcleo Ejecutor	Finalizada	5/10/2015	Abr-16	1,518,319.20			100.00	100.00	1,060,376.29	1,060,376.29	actualizado	
299	57969	2170987	INSTALACION DEL SERVICIO DE AGUA POTABLE Y SANEAMIENTO BASICO DE LA LOCALIDAD DE SANTA ROSA DE CHOPCCA , DISTRITO DE YAULI - HUANCAVELICA - HUANCAVELICA	Núcleo Ejecutor	Finalizada	10/05/2016	Oct-17	2,221,836.96			100.00	100.00	1,737,188.64	1,737,188.64	actualizado	
300	58315	2168165	AMPLIACION Y MEJORAMIENTO DEL SISTEMA DE AGUA E INSTALACION DE UNIDADES BASICAS DE SANEAMIENTO DE LA LOCALIDAD DE HUICSUPILLO , DISTRITO DE HAQUIRA - COTABAMBAS - APURIMAC	Núcleo Ejecutor	Finalizada	18/04/2016	Ago-17	1,581,116.77			100.00	100.00	1,135,212.88	1,135,212.88	actualizado	
301	61562	2189334	MEJORAMIENTO Y AMPLIACION DEL SERVICIO DE AGUA POTABLE Y DISPOSCIÓN SANITARIA DE EXCRETAS EN LA PARCIALIDAD CANGACHI, DISTRITO DE HUACULLANI - CHUCUITO - PUNO	Núcleo Ejecutor	Finalizada	24/10/2016	Ago-17	2,051,902.00			100.00	100.00	1,451,894.99	1,451,894.99	actualizado	
302	61584	2191200	INSTALACION DEL SERVICIO DE AGUA POTABLE Y DISPOSICIÓN SANITARIA DE EXCRETAS EN EL SECTOR CHACCOCOLLO PUEBLO URBANO DEL CENTRO POBLADO CHACCOCOLLO, DISTRITO DE KELLUYO - CHUCUITO - PUNO	Núcleo Ejecutor	Finalizada	3/10/2016	Abr-18	2,304,362.00			100.00	100.00	1,661,660.49	1,661,660.49	actualizado	
303	61587	2189505	INSTALACION DEL SERVICIO DE AGUA POTABLE Y DISPOSICIÓN SANITARIA DE EXCRETAS EN EL SECTOR NUEVA ESPERANZA DEL CENTRO POBLADO CHACCOCOLLO, DISTRITO DE KELLUYO - CHUCUITO - PUNO	Núcleo Ejecutor	Finalizada	3/10/2016	Abr-18	1,590,143.48			100.00	100.00	1,074,334.85	1,074,334.85	actualizado	
304	61632	2189484	MEJORAMIENTO Y AMPLIACIÓN DEL SERVICIO DE AGUA POTABLE Y DISPOSICIÓN SANITARIA DE EXCRETAS EN LAS PARCIALIDADES VAQUERIA Y BUENA VISTA, DISTRITO HUACULLANI - CHUCUITO - PUNO	Núcleo Ejecutor	Finalizada	3/10/2016	Nov-17	1,919,320.92			100.00	100.00	1,429,503.46	1,429,503.46	actualizado	
305	61634	2189494	MEJORAMIENTO Y AMPLIACIÓN DE LOS SERVICIOS DE AGUA POTABLE Y DISPOSICIÓN SANITARIA DE EXCRETAS DE LA COMUNIDAD CAMPESINA DE LACAHAQUI, DISTRITO HUACULLANI - CHUCUITO - PUNO	Núcleo Ejecutor	Finalizada	7/11/2016	Ene-18	2,250,158.38			100.00	100.00	1,688,009.40	1,688,009.40	actualizado	
306	61647	2189347	MEJORAMIENTO Y AMPLIACIÓN DE LOS SERVICIOS DE AGUA POTABLE Y DISPOSICIÓN SANITARIA DE EXCRETAS EN EL SECTOR CHOQUE DEL CENTRO POBLADO SICUYANI, DISTRITO ZEPITA - CHUCUITO - PUNO	Núcleo Ejecutor	Finalizada	12/10/2016	Oct-17	1,993,151.02			100.00	100.00	1,451,518.33	1,451,518.33	actualizado	
307	61650	2189481	MEJORAMIENTO Y AMPLIACIÓN DEL SERVICIO DE AGUA POTABLE Y DISPOSICIÓN SANITARIA DE EXCRETAS EN EL SECTOR KENTURANI DE LA COMUNIDAD CAMPESINA CHALLACOLLO, DISTRITO HUACULLANI - CHUCUITO - PUNO	Núcleo Ejecutor	Finalizada	26/10/2016	Jun-18	2,196,766.38			100.00	100.00	1,681,486.43	1,681,486.43	actualizado	
308	61661	2189504	MEJORAMIENTO DEL SERVICIO DE AGUA POTABLE Y DISPOSICIÓN SANITARIA DE EXCRETAS EN EL SECTOR ALTO ALIANZA DE LA COMUNIDAD CAMPESINA CHACCOCOLLO, DISTRITO DE KELLUYO - CHUCUITO - PUNO	Núcleo Ejecutor	Finalizada	14/11/2016	Jul-18	1,961,755.53			100.00	100.00	1,188,583.18	1,188,583.18	actualizado	
309	62888	2172753	MEJORAMIENTO Y AMPLIACIÓN DEL SERVICIO DE AGUA POTABLE Y SANEAMIENTO EN EL ANEXO PAROMANI DE LA COMUNIDAD DE CHICNAYHUA, DISTRITO YANAOCA, PROVINCIA CANAS, REGIÓN CUSCO	Núcleo Ejecutor	Finalizada	29/09/2016	May-17	1,503,930.09			93.11	93.11	1,169,567.93	1,089,074.53	actualizado	
310	63095	2183866	MEJORAMIENTO Y AMPLIACIÓN DE LOS SERVICIOS DE AGUA POTABLE Y DISPOSICIÓN SANITARIA DE EXCRETAS DE LA COMUNIDAD CAMPESINA DE COLLINI, CENTRO POBLADO INCASAMAWI, DISTRITO DE ACORA, PUNO - PUNO	Contrata	Finalizada	16/08/2016	May-17	4,123,159.03		223,342.22	100.00	100.00	3,120,701.14	3,408,549.47	actualizado	
311	64341	2172775	MEJORAMIENTO Y AMPLIACION DEL SISTEMA DE AGUA POTABLE Y SANEAMIENTO BASICO DE LA LOCALIDAD DE COLMATA, DISTRITO DE LUYA, PROVINCIA DE LUYA, DEPARTAMENTO AMAZONAS	Núcleo Ejecutor	Finalizada	2/11/2016	Ene-17	1,284,133.56			100.00	100.00	857,781.21	857,781.21	actualizado	
312	64404	2199702	INSTALACION DEL SERVICIO DE AGUA POTABLE Y SANEAMIENTO EN EL CASERIO HIERBAS BUENAS (YERBAS BUENAS), DISTRITO DE CAMPOVERDE, PROVINCIA DE CORONEL PORTILLO, UCAYALI	Núcleo Ejecutor	Finalizada	25/07/2016	Feb-17	1,867,412.37			100.00	100.00	1,285,588.41	1,285,588.41	actualizado	
313	66638	2189498	MEJORAMIENTO Y AMPLIACIÓN DE LOS SERVICIOS DE AGUA POTABLE Y DISPOSICIÓN SANITARIA DE EXCRETAS DE LA COMUNIDAD CAMPESINA DE HUANTACACHI CHILA, C.P. COPAQUIRA, DISTRITO DE ACORA, PROVINCIA DE PUNO, DEPARTAMENTO DE PUNO	Contrata	Finalizada	23/12/2016	Oct-17	3,513,469.89		148,344.26	100.00	100.00	2,952,940.65	2,952,940.65	actualizado	
314	66640	2189333	MEJORAMIENTO Y AMPLIACIÓN DE LOS SERVICIOS DE AGUA POTABLE Y DISPOSICIÓN SANITARIA DE EXCRETAS DE LA COMUNIDAD CAMPESINA DE CCACCA, DISTRITO DE ACORA, PUNO - PUNO	Contrata	Finalizada	23/12/2016	Ene-18	3,513,989.39		142,139.95	100.00	100.00	2,767,927.99	2,750,538.36	actualizado	
315	66641	2183864	MEJORAMIENTO Y AMPLIACIÓN DE LOS SERVICIOS DE AGUA POTABLE Y DISPOSICIÓN SANITARIA DE EXCRETAS DE LA PARCIALIDAD DE IMATA, CENTRO POBLADO AYRUMAS CARUMAS, DISTRITO DE ACORA, PUNO - PUNO.	Contrata	Finalizada	16/08/2016	May-17	2,928,106.26		296,768.69	100.00	100.00	2,156,736.60	2,229,494.55	actualizado	
316	66661	2183860	MEJORAMIENTO Y AMPLIACIÓN DE LOS SERVICIOS DE AGUA POTABLE Y DISPOSICIÓN SANITARIA DE EXCRETAS DEL CENTRO POBLADO JAYU JAYU, DISTRITO DE ACORA, PUNO - PUNO.	Contrata	Finalizada	16/08/2016	Abr-17	6,615,416.15		207,039.20	100.00	100.00	5,916,412.17	5,916,412.17	actualizado	

FIRMA DIGITAL
Firmado digitalmente por:CALDERON NISHIDA Carlos Hermilio FAU 20504743307 soft
Motivo: Soy el autor del documento
Fecha: 2022/03/15 09:05:11-0500

MVCS
Por: CALDERON NISHIDA Carlos Hermilio FAU 20504743307 soft
Motivo: Doy V° B°
Fecha: 2022/03/11 19:17:24-0500

MVCS
Por: MIRANDA LEYVA Juan Francisco FAU 20504743307 soft
Motivo: Doy V° B°
Fecha: 2022/03/11 20:06:26-0500

MVCS
Por: MERA BERRIOS Jose Moises FAU 20504743307 soft
Motivo: Doy V° B°
Fecha: 2022/03/14 08:22:42-0500

N°	Codigo Infobras	Codigo Unico de inversiones	Descripción de obra	Modalidad de ejecución	Estado de Ejecución	Fecha de inicio de ejecución	Ultimo periodo de avance	Monto de Ejecución Según Exp Tecnico	Montos adicionales al Exp Tecnico	Monto de supervisión	% Avance Fisico Programado	% Avance Físico Real	Avance Valorizado Programado	Avance Valorizado Real	Estado de Registro	Montos adicionales al Exp Tecnico (aprobados Gestion)
	A	B		C	D	E	F	G	H	I						
317	66682	2186026	INSTALACION DEL SERVICIO DE AGUA POTABLE Y DISPOSICION SANITARIA DE EXCRETAS EN LA COMUNIDAD CAMPESINA ARACACHI JAHUERJA, DISTRITO KELLUYO - CHUCUITO - PUNO	Contrata	Finalizada	26/10/2017	Oct-18	4,298,996.95		193,305.20	100.00	100.00	3,863,887.49	3,705,756.01	actualizado	
318	66684	2302966	MEJORAMIENTO Y AMPLIACION DEL SERVICIO DE AGUA POTABLE Y CREACION DEL DISPOSICION SANITARIA DE EXCRETAS EN LA COMUNIDAD CAMPESINA DE CENTRO ARACACHI CHIARAQUI, DISTRITO DE KELLUYO, PROVINCIA DE CHUCUITO, DEPARTAMENTO DE PUNO.	Contrata	Finalizada	26/10/2017	Ago-18	3,329,837.54		154,411.12	100.00	100.00	2,924,284.23	2,823,801.64	actualizado	
319	66685	2189450	INSTALACION DE SERVICIOS DE AGUA POTABLE Y DISPOSICION SANITARIA DE EXCRETAS EN EL SECTOR HUARA HUARA DE LA COMUNIDAD CAMPESINA SICUYANI, DISTRITO DE ZEPITA - CHUCUITO - PUNO	Contrata	Finalizada	26/10/2017	Set-18	4,445,759.08		223,501.02	100.00	100.00	3,380,905.75	3,331,689.23	actualizado	
320	66686	2191201	MEJORAMIENTO Y AMPLIACION DEL SERVICIO DE AGUA POTABLE Y DISPOSICION SANITARIA DE EXCRETAS EN EL SERTOR CENTRAL CHUA CHUA DEL CENTRO POBLADO CHUA CHUA, DISTRITO DE ZEPITA - CHUCUITO - PUNO	Contrata	Finalizada	26/10/2017	Jul-18	3,334,628.79		123,596.00	100.00	100.00	2,911,271.17	2,869,500.67	actualizado	
321	66688	2183859	MEJORAMIENTO Y AMPLIACION DE LOS SERVICIOS DE AGUA POTABLE Y DISPOSICION SANITARIA DE EXCRETAS DE LA COMUNIDAD CAMPESINA DE CCAPALLA, CENTRO POBLADO CCAPALLA, DISTRITO DE ACORA, PUNO - PUNO	Contrata	Finalizada	16/08/2017	May-18	3,938,555.46		140,225.32	100.00	100.00	3,410,554.15	3,410,554.15	actualizado	
322	66690	2189343	MEJORAMIENTO Y AMPLIACION DE LOS SERVICIOS DE AGUA POTABLE Y DISPOSICION SANITARIA DE EXCRETAS DE LA COMUNIDAD CAMPESINA DE CUCHO ESQUEÑA DISTRITO DE ACORA, PROVINCIA DE PUNO, DEPARTAMENTO DE PUNO	Contrata	Finalizada	16/08/2017	Jul-18	3,928,901.97		197,418.77	100.00	100.00	3,345,982.08	3,345,982.07	actualizado	
323	66693	2170983	INSTALACION DEL SERVICIO DE AGUA POTABLE Y SANEAMIENTO BASICO DE LA LOCALIDAD DE SAN ANTONIO DE MATIPACCANA, DISTRITO DE YAULI - HUANCAVELICA - HUANCAVELICA	Contrata	Finalizada	14/11/2017	Jul-18	3,427,043.36			100.00	100.00	2,992,454.82	2,992,454.82	actualizado	
324	66695	2170949	INSTALACION DEL SERVICIO DE AGUA POTABLE Y SANEAMIENTO BASICO DE LA LOCALIDAD DE ATALLA, DISTRITO DE YAULI - HUANCAVELICA - HUANCAVELICA	Contrata	Finalizada	5/10/2017	May-18	3,343,304.29			100.00	100.00	31,413.98	66,664.92	actualizado	
325	66697	2170969	INSTALACION DEL SERVICIO DE AGUA POTABLE Y SANEAMIENTO BASICO DE LA LOCALIDAD DE PACCHAPATA -CCOCHAPATA DEL CENTRO POBLADO DE CCOLPACCASA, DISTRITO DE YAULI - HUANCAVELICA - HUANCAVELICA	Contrata	Finalizada	5/10/2017	Abr-18	3,362,821.41			100.00	100.00	2,951,491.82	2,951,491.82	actualizado	
326	66699	2170972	INSTALACION DEL SERVICIO DE AGUA POTABLE Y SANEAMIENTO BASICO DE LA LOCALIDAD DE PALTARUMI, DISTRITO DE DANIEL HERNANDEZ - TAYACAJA - HUANCAVELICA	Contrata	Finalizada	25/09/2017	Oct-18	3,645,398.05			100.00	100.00	3,260,755.67	3,260,755.67	actualizado	
327	66700	2170995	INSTALACION DEL SERVICIO DE AGUA POTABLE Y SANEAMIENTO BASICO DE LA LOCALIDAD DE VILLAPAMPA - RUPASCCA, DISTRITO DE YAULI - HUANCAVELICA - HUANCAVELICA	Contrata	Finalizada	19/09/2017	May-18	4,275,033.34			100.00	100.00	3,844,149.24	3,844,149.24	actualizado	
328	66701	2189482	MEJORAMIENTO Y AMPLIACION DEL SERVICIO DE AGUA POTABLE Y DISPOSICION SANITARIA DE EXCRETAS EN LA COMUNIDAD CAMPESINA ISCUANI DISTRITO POMATA - CHUCUITO - PUNO	Contrata	Finalizada	26/10/2017	Ago-19	3,980,210.94		139,612.00	100.00	100.00	3,379,319.12	3,379,319.12	actualizado	
329	66702	2178849	MEJORAMIENTO Y AMPLIACION DEL SISTEMA DE AGUA POTABLE E INSTALACION DE UNIDADES BASICAS DE SANEAMIENTO(UBS) EN LA LOCALIDAD DE CANAL, DISTRITO DE SAMUGARI, PROVINCIA DE LA MAR - AYACUCHO	Contrata	Finalizada	18/09/2017	Oct-18	4,650,485.69			100.00	100.00	4,187,208.06	4,187,208.06	actualizado	
330	66703	2178839	MEJORAMIENTO Y AMPLIACION DEL SERVICIO DE AGUA POTABLE E INSTALACION DE UNIDADES BASICAS DE SANEAMIENTO (UBS) EN LA LOCALIDAD DE CCOCHCCA, DISTRITO DE TAMBO, PROVINCIA DE LA MAR - AYACUCHO	Contrata	Finalizada	18/09/2017	Oct-18	3,906,215.77			100.00	100.00	3,502,710.41	3,502,710.41	actualizado	
331	66704	2178853	MEJORAMIENTO Y AMPLIACION DEL SISTEMA DE AGUA POTABLE E INSTALACION DE UNIDADES BASICAS DE SANEAMIENTO (UBS) EN LA LOCALIDAD DE HUAYAO, DISTRITO DE TAMBO, PROVINCIA DE LA MAR - AYACUCHO	Contrata	Finalizada	18/09/2017	Jul-18	4,212,567.18			100.00	100.00	3,765,714.85	3,765,714.85	actualizado	
332	66705	2190265	MEJORAMIENTO Y AMPLIACION DEL SERVICIO DE AGUA POTABLE E INSTALACION DE UNIDADES BASICAS DE SANEAMIENTO (UBS) EN LAS LOCALIDADES DE SAN VICENTE, ROSARIO PAMPA Y NUEVO BERLIN, DISTRITO DE ANCO, PROVINCIA LA MAR - AYACUCHO	Contrata	Finalizada	18/09/2017	Ago-19	4,883,726.22			100.00	100.00	4,311,207.18	4,311,207.18	actualizado	
333	66706	2297617	MEJORAMIENTO Y AMPLIACION DEL SERVICIO DE AGUA POTABLE Y DISPOSICION SANITARIA DE EXCRETAS EN LA COMUNIDAD CAMPESINA DE AURINCOTA: SECTORES MULLUCHUYO - LLUMAHUI, PLATERIA - TOTOROCO, CHACAMARCA, PICHUPICHUNI, TICATANCA, DISTRITO DE HUACULLANI, PROVI	Contrata	Finalizada	26/10/2017	Nov-19	14,132,248.40		352,535.57	99.41	99.41	13,026,938.58	13,015,840.37	actualizado	

FIRMA DIGITAL
VIVIENDA
Firmado digitalmente por:CALDERON NISHIDA Carlos Hermilio FAU 20504743307 soft
Motivo: Soy el autor del documento
Fecha: 2022/03/15 09:05:11-0500

MVCS
Por: CALDERON NISHIDA Carlos Hermilio FAU 20504743307 soft
Motivo: Doy V° B°
Fecha: 2022/03/11 19:17:24-0500

MVCS
Por: MIRANDA LEYVA Juan Francisco FAU 20504743307 soft
Motivo: Doy V° B°
Fecha: 2022/03/11 20:06:26-0500

MVCS
Por: MERA BERRIOS Jose Moises FAU 20504743307 soft
Motivo: Doy V° B°
Fecha: 2022/03/14 08:22:42-0500

N°	Codigo Infobras	Codigo Unico de inversiones	Descripción de obra	Modalidad de ejecución	Estado de Ejecución	Fecha de inicio de ejecución	Ultimo periodo de avance	Monto de Ejecución Según Exp Tecnico	Montos adicionales al Exp Tecnico	Monto de supervisión	% Avance Fisico Programado	% Avance Físico Real	Avance Valorizado Programado	Avance Valorizado Real	Estado de Registro	Montos adicionales al Exp Tecnico (aprobados Gestion)
	A	B		C	D	E	F	G	H	I						
334	66707	2302961	MEJORAMIENTO Y AMPLIACION DEL SERVICIO DE AGUA POTABLE Y CREACION DEL SERVICIO DE DISPOSICION SANITARIA DE EXCRETAS EN EL SECTOR DE CHALLACOLLO DE LA COMUNIDAD CAMPESINA SISIPA CHALLACOLLO - DISTRITO DE POMATA - PROVINCIA DE CHUCUITO - DEPARTAMENTO DE PUNO	Contrata	Finalizada	26/10/2017	Abr-19	4,299,338.36		219,714.96	100.00	100.00	3,551,405.05	3,551,405.05	actualizado	
335	66711	2189457	AMPLIACION Y MEJORAMIENTO SERVICIO DE AGUA POTABLE Y DISPOSICION SANITARIA DE EXCRETAS EN LOS SECTORES CHATUMA CUCHO, CHIARAUYO, HANCCOHUYO, SAN ISIDRO Y CAPUHUI DEL CENTRO POBLADO CHATUMA, DISTRITO POMATA - CHUCUITO - PUNO	Contrata	Finalizada	28/11/2017	Ago-19	5,971,959.23		210,110.00	100.00	100.00	5,466,664.49	5,058,373.71	actualizado	
336	66712	2310861	MEJORAMIENTO Y AMPLIACION DEL SERVICIO DE AGUA POTABLE Y CREACION DEL SERVICIO DE DISPOSICION SANITARIA DE EXCRETAS EN EL SECTOR SISIPA DE LA COMUNIDAD CAMPESINA SISIPA CHALLACOLLO, DISTRITO DE POMATA, PROVINCIA DE CHUCUITO, DEPARTAMENTO PUNO	Contrata	Finalizada	26/10/2017	Jun-19	3,597,353.95		219,714.95	97.38	97.38	2,578,195.04	2,578,195.04	actualizado	
337	66974	2189449	MEJORAMIENTO Y AMPLIACION DEL SERVICIO DE AGUA POTABLE Y DISPOSICION SANITARIA DE EXCRETAS EN LOS SECTORES CENTRAL FLORES, COLLAPATA, MAMANI A Y MAMANI B DE LA COMUNIDAD CAMPESINA LOS ANDES, DISTRITO ZEPITA - CHUCUITO - PUNO	Contrata	Finalizada	16/05/2017	Feb-19	2,525,973.23		107,496.00	100.00	100.00	1,954,023.29	1,880,416.23	actualizado	
338	66975	2189486	MEJORAMIENTO Y AMPLIACION DEL SERVICIO DE AGUA POTABLE Y DISPOSICION SANITARIA DE EXCRETAS EN LOS SECTORES CHOCCÑAPAMPA BAJO Y POCOAQUI DE LA COMUNIDAD CAMPESINA HUAPACA SANTIAGO, DISTRITO POMATA - CHUCUITO - PUNO	Contrata	Finalizada	16/05/2017	Ene-18	2,771,680.62		91,396.00	100.00	100.00	1,976,777.10	1,946,007.80	actualizado	
339	66978	2189495	MEJORAMIENTO Y AMPLIACION DEL SERVICIO DE AGUA POTABLE Y DISPOSICION SANITARIA DE EXCRETAS EN LOS SECTORES FARIPIÑA, VILACAYA, PUCARA Y CAUSILLUMA DE LA COMUNIDAD CAMPESINA HUACASUMA, DISTRITO HUACULLANI - CHUCUITO - PUNO	Contrata	Paralizada	16/05/2017	Abr-18	5,472,405.88		227,990.00	80.41	80.41	4,104,141.52	4,104,141.52	actualizado	
340	66979	2189337	MEJORAMIENTO Y AMPLIACION DEL SERVICIO DE AGUA POTABLE Y DISPOSICION SANITARIA DE EXCRETAS EN LA COMUNIDAD CAMPESINA HUILACAYA, DISTRITO ZEPITA - CHUCUITO - PUNO	Contrata	Finalizada	16/05/2017	Mar-18	2,858,370.32		123,596.00	100.00	100.00	2,227,169.93	2,012,004.92	actualizado	
341	66980	2191605	MEJORAMIENTO Y AMPLIACION DEL SERVICIO DE AGUA POTABLE Y DISPOSICION SANITARIA DE EXCRETAS EN LOS SECTORES IZCUCHACA Y PAMPA CHUA CHUA DEL CENTRO POBLADO CHUA CHUA, DISTRITO ZEPITA - CHUCUITO - PUNO	Contrata	Finalizada	16/05/2017	Feb-18	2,557,201.77		94,480.00	100.00	100.00	1,986,009.58	1,920,679.32	actualizado	
342	66981	2191606	MEJORAMIENTO Y AMPLIACION DE LOS SERVICIOS DE AGUA POTABLE Y DISPOSICION SANITARIA DE EXCRETAS EN LOS SECTORES CHALLAJAHUIRA, CENTRAL JACHAPAMPA BAJA Y LIQUINA BAJA, DE LA COMUNIDAD CAMPESINA JACHAPAMPA, DISTRITO ZEPITA - CHUCUITO - PUNO	Contrata	Paralizada	16/05/2017	Mar-18	2,446,427.20		143,296.00	84.55	84.55	2,399,659.03	2,068,355.12	actualizado	
343	66988	2189446	AMPLIACION Y MEJORAMIENTO DEL SERVICIO DE AGUA POTABLE Y DISPOSICION SANITARIA DE EXCRETAS EN LAS PARCIALIDADES DE QUIMBALITA Y CONCEPCION INGENIO, DISTRITO DE HUACULLANI - CHUCUITO - PUNO	Contrata	Finalizada	16/05/2017	Mar-18	2,895,673.36		222,795.00	100.00	100.00	2,011,049.68	2,011,049.68	actualizado	
344	67127	2196751	INSTALACION DEL SERVICIO DE AGUA POTABLE Y SANEAMIENTO EN EL CASERIO DE LAS LOMAS, DISTRITO DE PACAIPAMPA - AYABACA - PIURA	Contrata	Finalizada	23/08/2017	Abr-18	4,710,741.50		189,362.06	100.00	100.00	3,432,035.67	3,308,292.91	actualizado	
345	67131	2199708	MEJORAMIENTO Y AMPLIACION DEL SERVICIO DE AGUA POTABLE Y SANEAMIENTO EN EL CASERIO DE SAUCE CHIQUITO, DISTRITO DE HUANCABAMBA - HUANCABAMBA - PIURA	Contrata	Finalizada	24/08/2017	May-18	4,262,195.43		188,274.83	100.00	100.00	3,611,605.41	3,454,374.16	actualizado	
346	67132	2196749	INSTALACION DEL SERVICIO DE AGUA POTABLE Y SANEAMIENTO EN EL CASERIO DE MEMBRILLO, DISTRITO DE PACAIPAMPA - AYABACA - PIURA	Contrata	Finalizada	25/08/2017	Mar-18	3,587,805.37		172,775.26	100.00	100.00	2,392,214.22	2,530,396.92	actualizado	
347	67133	2257745	MEJORAMIENTO Y AMPLIACION DEL SISTEMA DE AGUA POTABLE Y SANEAMIENTO BASICO EN EL CENTRO POBLADO LA LAGUNA, DISTRITO DE TACABAMBA - CHOTA - CAJAMARCA	Contrata	Finalizada	23/08/2017	Feb-18	3,150,701.87		105,296.92	100.00	100.00	2,097,561.30	2,097,561.30	actualizado	
348	67136	2200851	INSTALACION DEL SERVICIO DE AGUA POTABLE Y SANEAMIENTO BASICO EN LA LOCALIDAD DE EL PORVENIR, DISTRITO DE EL CARMEN DE LA FRONTERA - HUANCABAMBA - PIURA	Contrata	Finalizada	25/08/2017	May-18	4,011,986.00		169,223.91	100.00	100.00	3,204,821.59	3,081,613.13	actualizado	
349	67137	2195427	MEJORAMIENTO Y AMPLIACION DEL SERVICIO DE AGUA POTABLE Y SANEAMIENTO BASICO EN EL CASERIO DE PARGUYUC, DISTRITO DE HUARMACA - HUANCABAMBA - PIURA	Contrata	Finalizada	19/08/2017	Ene-18	4,500,702.50		186,011.55	100.00	100.00	3,252,826.98	3,150,987.71	actualizado	
350	67141	2257842	AMPLIACION Y MEJORAMIENTO DEL SERVICIO DE AGUA POTABLE E INSTALACION DEL SANEAMIENTO EN LA LOCALIDAD DE LAS PALMAS, DISTRITO DE QUEROCOTILLO - CUTERVO - CAJAMARCA	Contrata	Finalizada	26/08/2017	Abr-18	3,396,142.26		119,275.22	100.00	100.00	2,741,934.43	2,586,622.29	actualizado	
351	67142	2235526	MEJORAMIENTO Y AMPLIACION DEL SERVICIO DE AGUA POTABLE E INSTALACION DEL SANEAMIENTO BASICO DE LA LOCALIDAD DE ROSAPAMPA, DISTRITO DE CHALAMARCA - CHOTA - CAJAMARCA	Contrata	Finalizada	5/09/2017	Abr-18	4,378,710.15		148,330.43	100.00	100.00	3,469,744.78	3,002,737.10	actualizado	
352	67146	2235609	MEJORAMIENTO Y AMPLIACION DEL SERVICIO DE AGUA POTABLE E INSTALACION DEL SANEAMIENTO EN LA LOCALIDAD DE MIRAVALLE, DISTRITO DE CHALAMARCA - CHOTA - CAJAMARCA	Contrata	Finalizada	20/08/2017	Abr-18	3,559,135.33		146,162.97	100.00	100.00	10,851.19	10,851.19	actualizado	

FIRMA DIGITAL
VIVIENDA
Firmado digitalmente por:CALDERON NISHIDA Carlos Hermilio FAU 20504743307 soft
Motivo: Soy el autor del documento
Fecha: 2022/03/15 09:05:11-0500

MVCS
Por: CALDERON NISHIDA Carlos Hermilio FAU 20504743307 soft
Motivo: Doy V° B°
Fecha: 2022/03/11 19:17:24-0500

MVCS
Por: MIRANDA LEYVA Juan Francisco FAU 20504743307 soft
Motivo: Doy V° B°
Fecha: 2022/03/11 20:06:26-0500

MVCS
Por: MERA BERRIOS Jose Moises FAU 20504743307 soft
Motivo: Doy V° B°
Fecha: 2022/03/14 08:22:42-0500

N°	Codigo Infobras	Codigo Unico de inversiones	Descripción de obra	Modalidad de ejecución	Estado de Ejecución	Fecha de inicio de ejecución	Ultimo periodo de avance	Monto de Ejecución Según Exp Tecnico	Montos adicionales al Exp Tecnico	Monto de supervisión	% Avance Fisico Programado	% Avance Físico Real	Avance Valorizado Programado	Avance Valorizado Real	Estado de Registro	Montos adicionales al Exp Tecnico (aprobados Gestion)
	A	B		C	D	E	F	G	H	I						
353	67149	2235608	MEJORAMIENTO Y AMPLIACION DEL SERVICIO DE AGUA POTABLE E INSTALACION DEL SANEAMIENTO EN LA LOCALIDAD DE EL NOGAL, DISTRITO DE CHALAMARCA - CHOTA - CAJAMARCA	Contrata	Finalizada	24/08/2017	Mar-18	3,721,429.74		143,659.30	100.00	100.00	2,443,225.46	2,397,005.21	actualizado	
354	67150	2202842	MEJORAMIENTO Y AMPLIACION DEL SERVICIO DE AGUA POTABLE Y SANEAMIENTO BASICO EN EL CENTRO POBLADO SEXESHITA, DISTRITO DE SAN LUIS DE LUCMA - CUTERVO - CAJAMARCA	Contrata	Finalizada	25/08/2017	Ene-18	3,684,640.53		64,749.49	100.00	100.00	2,488,352.53	2,434,142.30	actualizado	
355	67834	2196740	INSTALACION DEL SERVICIO DE AGUA POTABLE Y SANEAMIENTO EN LA CC.NN. SANTA TERESITA DE CASHIBO (SANTA TERESITA), DISTRITO DE YARINACOCHA, PROVINCIA DE CORONEL PORTILLO, UCAYALI	Núcleo Ejecutor	Finalizada	15/07/2016	Oct-17	1,786,911.05			100.00	100.00	1,842,198.08	1,842,198.08	actualizado	
356	67838	2194450	INSTALACION DEL SERVICIO DE AGUA POTABLE Y SANEAMIENTO EN EL CASERIO 07 DE JUNIO , DISTRITO DE YARINACOCHA - CORONEL PORTILLO - UCAYALI	Núcleo Ejecutor	Finalizada	19/10/2015	Abr-16	1,529,866.97			100.00	100.00	1,244,639.97	1,244,639.85	actualizado	
357	67854	2170663	INSTALACION DE LOS SERVICIOS DE AGUA POTABLE Y SANEAMIENTO BÁSICO DE LA LOCALIDAD DE COLCAP, DISTRITO DE CACERES DEL PERU, PROVINCIA DEL SANTA, DEPARTAMENTO ANCASH	Núcleo Ejecutor	Finalizada	15/06/2015	May-17	1,849,821.00			100.00	100.00	1,374,059.70	1,351,465.75	actualizado	
358	67857	2170671	INSTALACION DE LOS SERVICIOS DE AGUA POTABLE Y SANEAMIENTO BÁSICO DE LA LOCALIDAD DE QUIAN, DISTRITO DE CULEBRAS, PROVINCIA DE HUARMEY, DEPARTAMENTO ANCASH	Núcleo Ejecutor	Finalizada	1/09/2015	May-16	1,227,495.21			100.00	100.00	838,691.55	838,691.55	actualizado	
359	67861	2172701	MEJORAMIENTO Y AMPLIACIÓN DE LOS SERVICIOS DE AGUA POTABLE Y SANEAMIENTO BÁSICO DE LA LOCALIDAD DE COCHAMARCA, DISTRITO CARAZ, PROVINCIA HUAYLAS, DEPARTAMENTO ANCASH	Núcleo Ejecutor	Finalizada	2/11/2015	May-16	1,757,035.00			100.00	100.00	791,127.71	791,127.71	actualizado	
360	67867	2171496	MEJORAMIENTO DE LOS SERVICIOS DE AGUA POTABLE Y SANEAMIENTO BÁSICO DE LAS LOCALIDADES DE PUNANP - SANTA ROSA - HUANCAP, DISTRITO QUILLO, PROVINCIA YUNGAY, DEPARTAMENTO DE ANCASH	Núcleo Ejecutor	Finalizada	1/09/2015	Jun-16	2,499,981.86			100.00	100.00	2,375,742.44	2,375,342.44	actualizado	
361	68478	2189507	INSTALACION DEL SERVICIO DE AGUA POTABLE Y DISPOSICIÓN SANITARIA DE EXCRETAS EN LA COMUNIDAD CAMPESINA PILCO, EN LA PARCIALIDAD PAUCARANI , DISTRITO DE KELLUYO - CHUCUITO - PUNO	Núcleo Ejecutor	Finalizada	2/08/2017	Jul-18	2,157,577.42			100.00	100.00	1,553,824.79	1,553,824.79	actualizado	
362	68490	2189463	INSTALACION DEL SERVICIO DE AGUA POTABLE Y DISPOSICIÓN SANITARIA DE EXCRETAS EN LA PARCIALIDAD PRIMER AYALA Y EL SECTOR WILACOLLO DE LA COMUNIDAD CAMPESINA DE TOTOROMA, DISTRITO DE KELLUYO - CHUCUITO - PUNO	Núcleo Ejecutor	Finalizada	20/07/2017	Mar-19	2,255,052.80			100.00	100.00	1,714,398.69	1,714,398.69	actualizado	
363	68574	2183854	INSTALACION DEL SERVICIO DE AGUA POTABLE Y DISPOSICIÓN SANITARIA DE EXCRETAS EN EL SECTOR MAYCHU PHUJO CENTRAL DE LA COMUNIDAD CAMPESINA MAYCHU PHUJO, DISTRITO DE KELLUYO-CHUCUITO-PUNO	Núcleo Ejecutor	Finalizada	18/09/2017	Abr-19	2,015,767.89			100.00	100.00	1,428,218.51	1,428,218.51	actualizado	
364	68575	2189460	INSTALACION MEJORAMIENTO Y AMPLIACIÓN DE SERVICIOS DE AGUA POTABLE Y DISPOSICIÓN SANITARIA DE EXCRETAS EN LA PARCIALIDAD CHOCOTA DEL CENTRO POBLADO ARCOMUNA Y EN EL SECTOR JACHA KELLUYO 2 DE LA COMUNIDAD CAMPESINA ALTO ARACACHI KELLUYO, DISTRITO DE KELLUYO - CHUCUITO - PUNO	Núcleo Ejecutor	Finalizada	14/08/2017	Ago-18	2,296,960.78			100.00	100.00	1,744,193.41	1,744,193.41	actualizado	
365	68582	2189459	INSTALACION DE SERVICIOS DE AGUA POTABLE Y DISPOSICIÓN SANITARIA DE EXCRETAS EN EL SECTOR CHURA DE LA COMUNIDAD CAMPESINA JOVEN SAN JUAN DE ARACACHI, DISTRITO DE KELLUYO - CHUCUITO - PUNO	Núcleo Ejecutor	Finalizada	4/09/2017	Set-18	2,267,736.38			100.00	100.00	1,657,108.75	1,657,108.75	actualizado	
366	68794	2272942	MEJORAMIENTO Y AMPLIACION DEL SERVICIO DE AGUA POTABLE, ALCANTARILLADO Y PTAR DE LA PC HAQUIRA, DISTRITO DE HAQUIRA - COTABAMBAS - APURIMAC	Contrata	Finalizada	22/01/2018	Ago-19	17,060,851.32		1,446,562.28	100.00	100.00	14,315,554.73	14,315,554.73	actualizado	
367	69083	2183852	INSTALACION DEL SERVICIO DE AGUA POTABLE Y DISPOSICIÓN SANITARIA DE EXCRETAS EN LA COMUNIDAD CAMPESINA IRUJANI, DISTRITO POMATA - CHUCUITO - PUNO	Núcleo Ejecutor	Finalizada	13/09/2017	Jul-18	2,199,718.73			100.00	100.00	1,658,675.40	1,658,675.40	actualizado	
368	69245	2310856	MEJORAMIENTO Y AMPLIACION DEL SERVICIO DE AGUA POTABLE Y CREACIÓN DEL SERVICIO DE DISPOSICION SANITARIA DE EXCRETAS EN EL SECTOR TUPO DE LA COMUNIDAD CAMPESINA JAQUEHUAYTAHUI, DISTRITO DE POMATA, PROVINCIA DE CHUCUITO, DEPARTAMENTO PUNO	Núcleo Ejecutor	Finalizada	2/08/2017	Ago-18	1,844,380.65			100.00	100.00	1,227,295.54	1,227,295.54	actualizado	
369	69277	2302967	MEJORAMIENTO Y AMPLIACIÓN DEL SERVICIO DE AGUA POTABLE Y CREACIÓN DEL SERVICIO DE DISPOSICIÓN SANITARIA DE EXCRETAS EN EL SECTOR BAJO COLLARIJO, CENTRO POBLADO YOROHOCO, DISTRITO DE HUACULLANI, PROVINCIA DE CHUCUITO, DEPARTAMENTO DE PUNO	Núcleo Ejecutor	Finalizada	17/07/2017	Abr-18	1,734,892.23			100.00	100.00	1,119,707.59	1,119,707.59	actualizado	
370	69279	2189491	MEJORAMIENTO Y AMPLIACIÓN DE LOS SERVICIOS DE AGUA POTABLE Y DISPOSICIÓN SANITARIA DE EXCRETAS DE LA PARCIALIDAD DE JONSANI, CENTRO POBLADO DE SAN PEDRO DE HUARISANI, DISTRITO DE HUANCANE, HUANCANE-PUNO	Núcleo Ejecutor	Finalizada	3/08/2017	Nov-18	2,075,509.73			100.00	100.00	1,544,277.15	1,544,277.15	actualizado	
371	70496	2191608	MEJORAMIENTO Y AMPLIACION DEL SERVICIO DE AGUA POTABLE, SERVICIO DE ALCANTARILLADO Y TRATAMIENTO DE AGUAS RESIDUALES EN LA CIUDAD DE SAN MIGUEL, DISTRITO DE SAN MIGUEL, PROVINCIA DE LA MAR - AYACUCHO	Contrata	Finalizada	5/01/2018	Jun-19	12,304,032.63			100.00	100.00	10,178,423.33	10,178,423.30	actualizado	

FIRMA DIGITAL
VIVIENDA
Firmado digitalmente por:CALDERON NISHIDA Carlos Hermilio FAU 20504743307 soft
Motivo: Soy el autor del documento
Fecha: 2022/03/15 09:05:11-0500

MVCS
Por: CALDERON NISHIDA Carlos Hermilio FAU 20504743307 soft
Motivo: Doy V° B°
Fecha: 2022/03/11 19:17:24-0500

MVCS
Por: MIRANDA LEYVA Juan Francisco FAU 20504743307 soft
Motivo: Doy V° B°
Fecha: 2022/03/11 20:06:26-0500

MVCS
Por: MERA BERRIOS Jose Moises FAU 20504743307 soft
Motivo: Doy V° B°
Fecha: 2022/03/14 08:22:42-0500

N°	Codigo Infobras	Codigo Unico de inversiones	Descripción de obra	Modalidad de ejecución	Estado de Ejecución	Fecha de inicio de ejecución	Ultimo periodo de avance	Monto de Ejecución Según Exp Tecnico	Montos adicionales al Exp Tecnico	Monto de supervisión	% Avance Fisico Programado	% Avance Físico Real	Avance Valorizado Programado	Avance Valorizado Real	Estado de Registro	Montos adicionales al Exp Tecnico (aprobados Gestion)
	A	B		C	D	E	F	G	H	I						
372	70724	2172784	MEJORAMIENTO Y AMPLIACIÓN DEL SISTEMA DE AGUA POTABLE Y SANEAMIENTO BÁSICO DE LA LOCALIDAD DEL SIENQUE DISTRITO SANTA CRUZ DE TOLEDO, PROVINCIA DE CONTUMAZÁ, DEPARTAMENTO DE CAJAMARCA	Núcleo Ejecutor	Finalizada	10/08/2017	Set-18	1,730,366.55			100.00	100.00	1,231,766.37	1,231,766.37	actualizado	
373	70727	2153862	MEJORAMIENTO Y AMPLIACIÓN DEL SISTEMA DE AGUA POTABLE Y SANEAMIENTO BÁSICO DE LA LOCALIDAD DE ISCAYAPI, DISTRITO ARAPA, PROVINCIA AZÁNGARO, DEPARTAMENTO DE PUNO	Núcleo Ejecutor	Finalizada	2/08/2017	Feb-18	1,420,189.00			100.00	100.00	930,339.79	930,339.79	actualizado	
374	70730	2172716	MEJORAMIENTO Y AMPLIACIÓN DEL SISTEMA DE AGUA Y SANEAMIENTO BÁSICO DE LA LOCALIDAD DE OGORIZ, DISTRITO DE SAN JUAN, PROVINCIA DE CAJAMARCA - DEPARTAMENTO DE CAJAMARCA	Núcleo Ejecutor	Finalizada	8/01/2018	Jun-18	1,769,121.04			100.00	100.00	195,691.72	123,128.96	actualizado	
375	70762	2172783	MEJORAMIENTO Y AMPLIACIÓN DEL SISTEMA DE AGUA POTABLE Y SANEAMIENTO BÁSICO DE LA LOCALIDAD DE TALLAMBO, DISTRITO DE OXAMARCA, PROVINCIA DE CELENDÍN DEPARTAMENTO DE CAJAMARCA	Núcleo Ejecutor	Finalizada	25/07/2017	Ago-18	2,329,317.86			100.00	100.00	1,763,921.96	1,763,921.96	actualizado	
376	71308	2172772	MEJORAMIENTO Y AMPLIACIÓN DEL SISTEMA DE AGUA POTABLE Y SANEAMIENTO BÁSICO DE LA LOCALIDAD DE CACHILGÓN, DISTRITO DE SAN JUAN, PROVINCIA DE CAJAMARCA, DEPARTAMENTO DE CAJAMARCA	Núcleo Ejecutor	Finalizada	14/08/2017	Jun-18	2,311,297.00			100.00	100.00	1,748,377.45	1,748,377.45	actualizado	
377	71377	2316135	AMPLIACION, MEJORAMIENTO DEL SISTEMA DE AGUA POTABLE Y SANEAMIENTO BASICO EN LA COMUNIDAD CAMPESINA DE CHONTAHUILLQUE, DISTRITO DE CHALLHUAHUACHO, PROVINCIA DE COTABAMBAS, DEPARTAMENTO DE APURIMAC	Núcleo Ejecutor	Finalizada	17/08/2017	Oct-18	1,670,279.36			100.00	100.00	1,195,410.42	1,195,410.42	actualizado	
378	73626	2170962	INSTALACION DEL SERVICIO DE AGUA POTABLE Y SANEAMIENTO BASICO DE LA LOCALIDAD DE LIMAPAMPA , DISTRITO DE YAULI - HUANCAVELICA - HUANCAVELICA	Núcleo Ejecutor	Finalizada	1/08/2017	Abr-18	1,702,450.31			92.66	92.66	1,263,039.37	1,170,346.16	actualizado	
379	73627	2170951	INSTALACION DEL SERVICIO DE AGUA POTABLE Y SANEAMIENTO BASICO DE LA LOCALIDAD DE CCERONCANCHA , DISTRITO DE YAULI - HUANCAVELICA - HUANCAVELICA	Núcleo Ejecutor	Finalizada	5/06/2017	Oct-17	1,309,331.06			100.00	100.00	822,324.96	822,324.96	actualizado	
380	73779	2170991	INSTALACION DEL SERVICIO DE AGUA POTABLE Y SANEAMIENTO BASICO DE LA LOCALIDAD DE TOTORA , DISTRITO DE YAULI - HUANCAVELICA - HUANCAVELICA	Núcleo Ejecutor	Finalizada	28/05/2018	Nov-18	1,669,077.74			100.00	100.00	1,180,730.94	1,180,730.94	actualizado	
381	73780	2170957	INSTALACION DEL SERVICIO DE AGUA POTABLE Y SANEAMIENTO BASICO DE LA LOCALIDAD DE HUSNUPATA, DISTRITO DE YAULI - HUANCAVELICA - HUANCAVELICA	Núcleo Ejecutor	Finalizada	28/05/2018	Nov-18	1,765,102.77			100.00	100.00	1,295,240.00	1,295,240.00	actualizado	
382	73855	2191604	MEJORAMIENTO Y AMPLIACION DEL SERVICIO DE AGUA POTABLE, SERVICIO DE ALCANTARILLADO Y TRATAMIENTO DE AGUAS RESIDUALES EN LA CIUDAD DE QARHUAPAMPA, DISTRITO DE TAMBO, PROVINCIA DE LA MAR - AYACUCHO	Contrata	Finalizada	8/01/2018	Dic-18	4,667,038.75			100.00	100.00	3,775,899.98	3,775,899.98	actualizado	
383	75107	2170970	INSTALACION DEL SERVICIO DE AGUA POTABLE Y SANEAMIENTO BÁSICO DE LA LOCALIDAD DE PACHAVILCA, DISTRITO HUAYLLABAMBA, PROVINCIA SIHUAS, REGIÓN ANCASH	Núcleo Ejecutor	Finalizada	3/11/2016	Mar-19	1,667,997.00			100.00	100.00	1,276,497.93	1,276,497.93	actualizado	
384	75704	2170993	INSTALACION DEL SERVICIO DE AGUA POTABLE Y SANEAMIENTO BÁSICO DE LA LOCALIDAD DE TÚPAC AMARU, DISTRITO HUAYLLABAMBA, PROVINCIA SIHUAS, REGIÓN ANCASH	Núcleo Ejecutor	Finalizada	14/09/2016	Dic-16	1,207,476.43			100.00	100.00	823,102.46	823,102.46	actualizado	
385	80619	2264061	MEJORAMIENTO Y AMPLIACION DE LOS SERVICIOS DE AGUA POTABLE Y DISPOSICION SANITARIA DE EXCRETAS DE LA LOCALIDAD DE MARCJAHUI, DISTRITO DE LLUSCO - CHUMBIVILCAS - CUSCO	Contrata	Finalizada	12/12/2017	Set-18	4,936,355.96		174,900.00	100.00	100.00	3,674,252.68	3,674,252.68	actualizado	
386	80901	2310855	MEJORAMIENTO Y AMPLIACION DEL SERVICIO DE AGUA POTABLE Y CREACION DEL SERVICIO DE DISPOSICION SANITARIA DE EXCRETAS EN EL SECTOR SAJSANI DE LA COMUNIDAD CAMPESINA CHATUMA, DISTRITO DE POMATA, PROVINCIA DE CHUCUITO, DEPARTAMENTO DE PUNO	Núcleo Ejecutor	Finalizada	27/11/2017	Dic-18	1,995,121.93			100.00	100.00	1,427,012.66	1,427,012.66	actualizado	
387	80908	2302965	CREACION DEL SERVICIO DE AGUA POTABLE Y DISPOSICION SANITARIA DE EXCRETAS EN LA PARCIALIDAD DE CHUNCARCOLLO, DISTRITO DE KELLUYO, PROVINCIA DE CHUCUITO, DEPARTAMENTO DE PUNO	Núcleo Ejecutor	Finalizada	4/12/2017	Mar-19	2,246,569.45			100.00	100.00	1,575,500.54	1,575,500.54	actualizado	
388	81681	2202917	INSTALACION DEL SERVICIO DE AGUA POTABLE Y SANEAMIENTO EN EL CENTRO POBLADO BOCA AMBUJA, DISTRITO DE NIEVA, PROVINCIA DE CONDORCANQUI - AMAZONAS	Contrata	Finalizada	17/12/2017	Jun-18	3,097,511.02		140,436.58	100.00	100.00	2,204,230.18	2,204,230.19	actualizado	
389	81708	2235546	AMPLIACION Y MEJORAMIENTO DEL SERVICIO DE AGUA POTABLE Y SANEAMIENTO EN EL CENTRO POBLADO URAKUSA, DISTRITO DE NIEVA, PROVINCIA DE CONDORCANQUI - AMAZONAS	Contrata	Finalizada	16/12/2017	Ago-18	7,623,699.84		208,133.18	100.00	100.00	6,360,105.25	5,334,062.16	actualizado	
390	81901	2202922	AMPLIACION Y MEJORAMIENTO DEL SERVICIO DE AGUA POTABLE Y SANEAMIENTO EN EL CENTRO POBLADO DE ACHUIM, DISTRITO DE EL CENEPA - CONDORCANQUI - AMAZONAS	Contrata	Finalizada	22/12/2017	Oct-18	8,411,908.25		218,200.97	100.00	100.00	6,425,438.56	6,319,920.93	actualizado	
391	82925	2235702	AMPLIACION Y MEJORAMIENTO DEL SERVICIO DE AGUA POTABLE Y SANEAMIENTO DEL CENTRO POBLADO SAN PEDRO ALTO, DISTRITO DE AGALLPAMPA - OTUZCO - LA LIBERTAD	Contrata	Finalizada	24/10/2018	May-19	2,871,477.13		171,374.38	100.00	100.00	1,705,346.66	1,704,902.86	actualizado	

FIRMA DIGITAL
PERÚ Ministerio de Vivienda, Construcción y Saneamiento
VIVIENDA

Firmado digitalmente por:CALDERON NISHIDA Carlos Hermilio FAU 20504743307 soft
Motivo: Soy el autor del documento
Fecha: 2022/03/15 09:05:11-0500

MVCS
Por: CALDERON NISHIDA Carlos Hermilio FAU 20504743307 soft
Motivo: Doy V° B°
Fecha: 2022/03/11 19:17:24-0500

MVCS
Por: MIRANDA LEYVA Juan Francisco FAU 20504743307 soft
Motivo: Doy V° B°
Fecha: 2022/03/11 20:06:26-0500

MVCS
Por: MERA BERRIOS Jose Moises FAU 20504743307 soft
Motivo: Doy V° B°
Fecha: 2022/03/14 08:22:42-0500

N°	Codigo Infobras	Codigo Unico de inversiones	Descripción de obra	Modalidad de ejecución	Estado de Ejecución	Fecha de inicio de ejecución	Ultimo periodo de avance	Monto de Ejecución Según Exp Tecnico	Montos adicionales al Exp Tecnico	Monto de supervisión	% Avance Fisico Programado	% Avance Físico Real	Avance Valorizado Programado	Avance Valorizado Real	Estado de Registro	Montos adicionales al Exp Tecnico (aprobados Gestion)
	A	B		C	D	E	F	G	H	I						
392	82934	2280080	AMPLIACION Y MEJORAMIENTO DEL SERVICIO DE AGUA POTABLE E INSTALACION DEL SANEAMIENTO BASICO DE LA LOCALIDAD DE TOTORA NUEVA, DISTRITO DE JOSE SABOGAL - SAN MARCOS - CAJAMARCA	Contrata	Finalizada	11/10/2018	Abr-19	3,007,610.79		172,862.02	100.00	100.00	2,109,827.37	2,065,667.59	actualizado	
393	82937	2253673	INSTALACION DE LOS SERVICIOS DE AGUA POTABLE Y DISPOSICION SANITARIA DE EXCRETAS EN EL CENTRO POBLADO DE TUPAC AMARU, DISTRITO DE JOSE CRESPO Y CASTILLO, PROVINCIA DE LEONCIO PRADO, DEPARTAMENTO DE HUANUCO	Contrata	Finalizada	1/12/2018	Abr-19	2,759,810.30		147,704.02	100.00	100.00	2,310,152.91	2,303,312.91	actualizado	
394	82939	2284167	AMPLIACION Y MEJORAMIENTO DEL SERVICIO DE AGUA POTABLE E INSTALACION DEL SANEAMIENTO BASICO DE LA LOCALIDAD DE CHICHIR, DISTRITO DE CONDEBAMBA - CAJABAMBA - CAJAMARCA	Contrata	Finalizada	30/11/2018	Jun-19	4,929,607.37		244,000.00	100.00	100.00	3,629,374.69	3,629,374.69	actualizado	
395	82942	2280260	MEJORAMIENTO Y AMPLIACION DEL SERVICIO DE AGUA POTABLE Y SANEAMIENTO BASICO EN EL CENTRO POBLADO SANTA ROSA, DISTRITO DE SANTO TOMAS - CUTERVO - CAJAMARCA	Contrata	Finalizada	22/11/2018	Ago-19	2,610,082.62		174,694.87	100.00	100.00	2,165,651.20	1,533,265.90	actualizado	
396	83003	2283732	AMPLIACION Y MEJORAMIENTO DEL SERVICIO DE AGUA POTABLE E INSTALACION DEL SANEAMIENTO BASICO DE LA LOCALIDAD DE SAN JOSE DE TUMINA, DISTRITO DE JESUS - CAJAMARCA - CAJAMARCA	Contrata	Finalizada	10/11/2018	Abr-19	2,311,945.41		187,345.00	98.99	98.99	1,897,931.21	1,878,817.46	actualizado	
397	83032	2289965	AMPLIACION Y MEJORAMIENTO DEL SERVICIO DE AGUA POTABLE E INSTALACION DEL SANEAMIENTO BASICO DE LA LOCALIDAD DE MEJICO, DISTRITO DE FRIAS - AYABACA - PIURA	Contrata	Finalizada	26/10/2018	Abr-19	3,320,069.28		167,500.00	100.00	100.00	2,916,219.38	2,761,277.01	actualizado	
398	83596	2289960	MEJORAMIENTO Y AMPLIACION DE LOS SERVICIOS DE AGUA POTABLE Y DISPOSICION SANITARIA DE EXCRETAS DE LA LOCALIDAD DE SANTIAGO, DISTRITO DE ACOMAYO, PROVINCIA DE ACOMAYO - CUSCO	Contrata	Finalizada	23/11/2018	Abr-19	2,700,753.01		165,990.60	100.00	100.00	1,567,333.17	1,555,572.28	actualizado	
399	84398	2412905	REPARACIÓN DE CAPTACIÓN DE AGUA DE MANANTIAL, LÍNEA DE CONDUCCIÓN Y RESERVORIOS; RENOVACIÓN DE CAPTACIÓN DE AGUA DE MANANTIAL Y PILETA PÚBLICA; EN EL(LA) SISTEMA DE AGUA POTABLE EN LA LOCALIDAD DE SAN ISIDRO, DISTRITO DE SANTA CRUZ DE CHUCA, PROVINCIA SANTIAGO DE CHUCO, DEPARTAMENTO LA LIBERTAD	Contrata	Finalizada	5/10/2020	Dic-20	108,859.60			100.00	100.00	102,968.62	102,968.62	actualizado	
400	84410	2414282	RENOVACIÓN DE CAPTACIÓN DE AGUA DE MANANTIAL Y LÍNEA DE ADUCCIÓN; REPARACIÓN DE RESERVORIOS; EN EL(LA) SISTEMA DE AGUA POTABLE EN LA LOCALIDAD CHUSGON Y HUAYLACA, DISTRITO DE ANGASMARCA, PROVINCIA SANTIAGO DE CHUCO, DEPARTAMENTO LA LIBERTAD	Contrata	Finalizada	5/10/2020	Dic-20	159,062.54			100.00	100.00	105,217.67	105,217.67	actualizado	
401	84412	2414473	RENOVACIÓN DE CAPTACIÓN DE AGUA DE MANANTIAL Y LÍNEA DE ADUCCIÓN; REPARACIÓN DE RESERVORIOS; EN EL(LA) SISTEMA DE AGUA POTABLE EN LA LOCALIDAD CRUZ PAMPA Y AGOPAMBA, DISTRITO DE ANGASMARCA, PROVINCIA SANTIAGO DE CHUCO, DEPARTAMENTO LA LIBERTAD	Contrata	Finalizada	6/10/2020	Dic-20	88,594.52			100.00	100.00	82,654.06	82,654.06	actualizado	
402	84414	2414335	RENOVACIÓN DE LÍNEA DE ADUCCIÓN; EN EL(LA) SISTEMA DE AGUA POTABLE EN LA LOCALIDAD EL HOSPITAL, DISTRITO DE QUIRUVILCA, PROVINCIA SANTIAGO DE CHUCO, DEPARTAMENTO LA LIBERTAD	Contrata	Finalizada	5/10/2020	Dic-20	68,897.82			100.00	100.00	64,664.65	64,664.65	actualizado	
403	84415	2420878	REPARACIÓN DE FILTRO LENTO Y RESERVORIOS; RENOVACIÓN DE LÍNEA DE CONDUCCIÓN; EN EL(LA) SISTEMA DE AGUA POTABLE EN LA LOCALIDAD SHONTO, DISTRITO DE SALAS, PROVINCIA LAMBAYEQUE, DEPARTAMENTO LAMBAYEQUE	Contrata	Finalizada	16/10/2020	Oct-20	62,040.48			100.00	100.00	52,296.02	52,296.02	actualizado	
404	84416	2420821	REPARACIÓN DE CAPTACIÓN DE AGUA DE MANANTIAL, LÍNEA DE CONDUCCIÓN Y RESERVORIOS; EN EL(LA) SISTEMA DE AGUA POTABLE EN LA LOCALIDAD CHANA, DISTRITO DE SAN PEDRO DE CHANA, PROVINCIA HUARI, DEPARTAMENTO ANCASH	Contrata	Finalizada	4/09/2019	Set-19	46,787.00			97.70	97.70	38,407.41	37,524.96	actualizado	
405	84419	2421171	RENOVACIÓN DE CAPTACIÓN DE AGUA DE MANANTIAL; REPARACIÓN DE RESERVORIOS Y RED PRINCIPAL; EN EL(LA) SISTEMA DE AGUA POTABLE EN LA LOCALIDAD CARHUA, DISTRITO DE CHINGAS, PROVINCIA ANTONIO RAYMONDI, DEPARTAMENTO ANCASH	Contrata	Finalizada	5/09/2019	Oct-19	91,716.00			100.00	100.00	74,778.51	74,778.51	actualizado	
406	84440	2421306	REPARACIÓN DE CAPTACIÓN SUBTERRÁNEA DE AGUA Y RESERVORIOS; RENOVACIÓN DE RED PRINCIPAL; EN EL(LA) SISTEMA DE AGUA POTABLE EN LA LOCALIDAD POMABAMBA, DISTRITO DE CHINGAS, PROVINCIA ANTONIO RAYMONDI, DEPARTAMENTO ANCASH	Contrata	Finalizada	5/09/2019	Set-19	120,891.00			99.60	99.60	99,413.28	99,015.38	actualizado	
407	84441	2421307	REPARACIÓN DE CAPTACIÓN SUPERFICIAL DE AGUA, FILTRO LENTO Y RESERVORIOS; RENOVACIÓN DE LÍNEA DE CONDUCCIÓN; EN EL(LA) SISTEMA DE AGUA POTABLE EN LA LOCALIDAD HUACYON, DISTRITO DE LLACLLIN, PROVINCIA RECUAY, DEPARTAMENTO ANCASH	Contrata	Finalizada	28/09/2019	Set-19	109,480.00			100.00	100.00	89,628.62	68,628.62	actualizado	
408	84443	2235523	AMPLIACION Y MEJORAMIENTO DEL SERVICIO DE AGUA POTABLE E INSTALACION DEL SANEAMIENTO EN LA LOCALIDAD DE SANTOS, DISTRITO DE QUEROCOTILLO - CUTERVO - CAJAMARCA	Contrata	Finalizada	17/11/2018	Jul-19	3,474,043.99		215,200.00	100.00	100.00	2,971,457.64	2,971,457.64	actualizado	

FIRMA DIGITAL
PERÚ Ministerio de Vivienda, Construcción y Saneamiento
VIVIENDA
Firmado digitalmente por:CALDERON NISHIDA Carlos Hermilio FAU 20504743307 soft
Motivo: Soy el autor del documento
Fecha: 2022/03/15 09:05:11-0500

MVCS
Por: CALDERON NISHIDA Carlos Hermilio FAU 20504743307 soft
Motivo: Doy V° B°
Fecha: 2022/03/11 19:17:24-0500

MVCS
Por: MIRANDA LEYVA Juan Francisco FAU 20504743307 soft
Motivo: Doy V° B°
Fecha: 2022/03/11 20:06:26-0500

MVCS
Por: MERA BERRIOS Jose Moises FAU 20504743307 soft
Motivo: Doy V° B°
Fecha: 2022/03/14 08:22:42-0500

N°	Codigo Infobras	Codigo Unico de inversiones	Descripción de obra	Modalidad de ejecución	Estado de Ejecución	Fecha de inicio de ejecución	Ultimo periodo de avance	Monto de Ejecución Según Exp Tecnico	Montos adicionales al Exp Tecnico	Monto de supervisión	% Avance Fisico Programado	% Avance Físico Real	Avance Valorizado Programado	Avance Valorizado Real	Estado de Registro	Montos adicionales al Exp Tecnico (aprobados Gestion)
	A	B		C	D	E	F	G	H	I						
409	84453	2421707	RENOVACIÓN DE LÍNEA DE CONDUCCIÓN; REPARACIÓN DE RESERVORIOS; EN EL(LA) SISTEMA DE AGUA POTABLE EN LA LOCALIDAD CERRO PRIETO, DISTRITO DE SIMBAL, PROVINCIA TRUJILLO, DEPARTAMENTO LA LIBERTAD	Contrata	Finalizada	21/12/2019	Mar-20	868,489.33			100.00	100.00	820,065.28	820,065.28	actualizado	
410	84454	2421720	RENOVACIÓN DE CAPTACIÓN DE AGUA DE MANANTIAL Y LÍNEA DE CONDUCCIÓN; REPARACIÓN DE RESERVORIOS; EN EL(LA) SISTEMA DE AGUA POTABLE EN LA LOCALIDAD ANTARACA, DISTRITO DE ACOPAMPA, PROVINCIA CARHUAZ, DEPARTAMENTO ANCASH	Contrata	Finalizada	26/08/2019	Set-19	144,894.00			100.00	100.00	124,891.75	111,128.44	actualizado	
411	84458	2421723	RENOVACIÓN DE CAPTACIÓN DE AGUA DE MANANTIAL, LÍNEA DE CONDUCCIÓN Y RED PRINCIPAL; REPARACIÓN DE RESERVORIOS; EN EL(LA) SISTEMA DE AGUA POTABLE EN LA LOCALIDAD CATZUNAPAMPA, DISTRITO DE PARIAHUANCA, PROVINCIA CARHUAZ, DEPARTAMENTO ANCASH	Contrata	Finalizada	27/08/2019	Set-19	97,078.00			98.59	98.59	81,791.39	80,894.75	actualizado	
412	84459	2421845	RENOVACIÓN DE LÍNEA DE CONDUCCIÓN; REPARACIÓN DE RESERVORIOS; EN EL(LA) SISTEMA DE AGUA POTABLE EN LA LOCALIDAD COLLO, DISTRITO DE ARAHUAY, PROVINCIA CANTA, DEPARTAMENTO LIMA	Contrata	Finalizada	17/12/2019	Ene-20	80,028.42			100.00	100.00	74,907.43	74,907.43	actualizado	
413	84460	2421847	RENOVACIÓN DE LÍNEA DE CONDUCCIÓN; EN EL(LA) SISTEMA DE AGUA POTABLE EN LA LOCALIDAD ARAHUAY, DISTRITO DE ARAHUAY, PROVINCIA CANTA, DEPARTAMENTO LIMA	Contrata	Finalizada	17/12/2019	Ene-20	132,900.14			100.00	100.00	125,814.28	125,814.28	actualizado	
414	84467	2421877	REPARACIÓN DE CAPTACIÓN SUPERFICIAL DE AGUA Y RESERVORIOS; RENOVACIÓN DE LÍNEA DE CONDUCCIÓN; EN EL(LA) SISTEMA DE AGUA POTABLE EN LA LOCALIDAD CULLHUAY, DISTRITO DE HUAROS, PROVINCIA CANTA, DEPARTAMENTO LIMA	Contrata	Finalizada	17/12/2019	Ago-20	81,224.24			100.00	100.00	76,216.12	76,216.12	actualizado	
415	84469	2421880	RENOVACIÓN DE CAPTACIÓN DE AGUA DE MANANTIAL Y LÍNEA DE CONDUCCIÓN; EN EL(LA) SISTEMA DE AGUA POTABLE EN LA LOCALIDAD PICHUPAMPA, DISTRITO DE LEONCIO PRADO, PROVINCIA HUAURA, DEPARTAMENTO LIMA	Contrata	Finalizada	10/10/2019	Set-20	529,632.10			100.00	100.00	451,802.45	451,802.45	actualizado	
416	84470	2421940	REPARACIÓN DE CAPTACIÓN DE AGUA DE MANANTIAL Y RESERVORIOS; RENOVACIÓN DE LÍNEA DE ADUCCIÓN; EN EL(LA) SISTEMA DE AGUA POTABLE EN LA LOCALIDAD URAN, DISTRITO DE YUNGAR, PROVINCIA CARHUAZ, DEPARTAMENTO ANCASH	Contrata	Finalizada	27/08/2019	Set-19	152,923.00			92.80	92.80	130,289.00	120,906.50	actualizado	
417	84471	2421938	RENOVACIÓN DE CAPTACIÓN DE AGUA DE MANANTIAL Y LÍNEA DE CONDUCCIÓN; REPARACIÓN DE CAPTACIÓN DE AGUA DE MANANTIAL Y RESERVORIOS; EN EL(LA) SISTEMA DE AGUA POTABLE EN LA LOCALIDAD TACTABAMBA, DISTRITO DE RAPAYAN, PROVINCIA HUARI, DEPARTAMENTO ANCASH	Contrata	Finalizada	4/09/2019	Set-19	118,649.00			100.00	100.00	97,477.19	97,477.19	actualizado	
418	84472	2421936	REPARACIÓN DE CAPTACIÓN SUBTERRÁNEA DE AGUA, CAPTACIÓN DE AGUA DE MANANTIAL, LÍNEA DE CONDUCCIÓN, RESERVORIOS Y RED PRINCIPAL; EN EL(LA) SISTEMA DE AGUA POTABLE EN LA LOCALIDAD SAN ISIDRO, DISTRITO DE ACO, PROVINCIA CORONGO, DEPARTAMENTO ANCASH	Contrata	Finalizada	14/09/2019	Set-19	51,318.00			81.80	81.80	42,112.95	34,468.07	actualizado	
419	84507	2411240	RENOVACIÓN DE CAPTACIÓN DE AGUA DE MANANTIAL Y LÍNEA DE CONDUCCIÓN; REPARACIÓN DE RESERVORIOS; EN EL(LA) SISTEMA DE AGUA POTABLE EN LA LOCALIDAD SANTA ROSA DE MACAS, DISTRITO DE SANTA ROSA DE QUIVES, PROVINCIA CANTA, DEPARTAMENTO LIMA	Contrata	Finalizada	17/12/2019	Nov-20	507,195.74			100.00	100.00	476,509.81	476,509.81	actualizado	
420	84509	2409903	REPARACIÓN DE CAPTACIÓN SUBTERRÁNEA DE AGUA, RESERVORIOS Y RED PRINCIPAL; EN EL(LA) SISTEMA DE AGUA POTABLE EN LA LOCALIDAD LA CIRILA, DISTRITO DE PACORA, PROVINCIA LAMBAYEQUE, DEPARTAMENTO LAMBAYEQUE	Contrata	Finalizada	8/10/2020	Oct-20	22,810.76			100.00	100.00	18,854.98	18,854.98	actualizado	
421	84510	2409838	REPARACIÓN DE CAPTACIÓN SUBTERRÁNEA DE AGUA Y RESERVORIOS; RENOVACIÓN DE LÍNEA DE CONDUCCIÓN; EN EL(LA) SISTEMA DE AGUA POTABLE EN LA LOCALIDAD PUENTE MACHUCA, DISTRITO DE PACORA, PROVINCIA LAMBAYEQUE, DEPARTAMENTO LAMBAYEQUE	Contrata	Finalizada	8/10/2020	Oct-20	25,086.17			100.00	100.00	20,867.77	20,867.77	actualizado	
422	84512	2409923	REPARACIÓN DE CAPTACIÓN SUBTERRÁNEA DE AGUA Y RESERVORIOS; RENOVACIÓN DE RED PRINCIPAL; EN EL(LA) SISTEMA DE AGUA POTABLE EN LA LOCALIDAD SAN JORGE, DISTRITO DE ILLIMO, PROVINCIA LAMBAYEQUE, DEPARTAMENTO LAMBAYEQUE	Contrata	Finalizada	8/10/2020	Oct-20	39,073.93			100.00	100.00	32,984.59	32,984.59	actualizado	
423	84513	2409926	REPARACIÓN DE CAPTACIÓN SUBTERRÁNEA DE AGUA Y RESERVORIOS; RENOVACIÓN DE RED PRINCIPAL; EN EL(LA) SISTEMA DE AGUA POTABLE EN LA LOCALIDAD TORROMOTAL, DISTRITO DE ILLIMO, PROVINCIA LAMBAYEQUE, DEPARTAMENTO LAMBAYEQUE	Contrata	Finalizada	6/10/2020	Oct-20	52,252.86			100.00	100.00	43,219.97	43,219.97	actualizado	

FIRMA DIGITAL
VIVIENDA
Firmado digitalmente por:CALDERON NISHIDA Carlos Hermilio FAU 20504743307 soft
Motivo: Soy el autor del documento
Fecha: 2022/03/15 09:05:11-0500

MVCS
Por: CALDERON NISHIDA Carlos Hermilio FAU 20504743307 soft
Motivo: Doy V° B°
Fecha: 2022/03/11 19:17:24-0500

MVCS
Por: MIRANDA LEYVA Juan Francisco FAU 20504743307 soft
Motivo: Doy V° B°
Fecha: 2022/03/11 20:06:26-0500

MVCS
Por: MERA BERRIOS Jose Moises FAU 20504743307 soft
Motivo: Doy V° B°
Fecha: 2022/03/14 08:22:42-0500

N°	Codigo Infobras	Codigo Unico de inversiones	Descripción de obra	Modalidad de ejecución	Estado de Ejecución	Fecha de inicio de ejecución	Ultimo periodo de avance	Monto de Ejecución Según Exp Tecnico	Montos adicionales al Exp Tecnico	Monto de supervisión	% Avance Fisico Programado	% Avance Físico Real	Avance Valorizado Programado	Avance Valorizado Real	Estado de Registro	Montos adicionales al Exp Tecnico (aprobados Gestion)
	A	B		C	D	E	F	G	H	I						
424	84520	2409920	REPARACIÓN DE CAPTACIÓN SUBTERRÁNEA DE AGUA, FILTRO LENTO Y RESERVORIOS; RENOVACIÓN DE LÍNEA DE CONDUCCIÓN; EN EL(LA) SISTEMA DE AGUA POTABLE DE LA LOCALIDAD DE MAYASCON, LA TRAPOSOA Y EL PAPAYO DESGUADERO EN EL DISTRITO DE PITIPO, PROVINCIA FERREÑAFE, DEPARTAMENTO LAMBAYEQUE	Contrata	Finalizada	20/10/2020	Nov-20	230,381.74			97.56	97.56	220,351.25	189,140.84	actualizado	
425	84522	2410461	RENOVACIÓN DE CAPTACIÓN DE AGUA DE MANANTIAL, LÍNEA DE CONDUCCIÓN Y RED PRINCIPAL; REPARACIÓN DE RESERVORIOS; EN EL(LA) SISTEMA DE AGUA POTABLE EN LA LOCALIDAD OBRAJE, DISTRITO DE HUAYLLAPAMPA, PROVINCIA RECUAY, DEPARTAMENTO ANCASH	Contrata	Finalizada	28/08/2019	Set-19	118,758.00			100.00	100.00	101,369.12	101,369.12	actualizado	
426	84523	2410467	REPARACIÓN DE CAPTACIÓN DE AGUA DE MANANTIAL Y RESERVORIOS; EN EL(LA) SISTEMA DE AGUA POTABLE EN LA LOCALIDAD MITOBAMBA, DISTRITO DE CAÑARIS, PROVINCIA FERREÑAFE, DEPARTAMENTO LAMBAYEQUE	Contrata	Finalizada	16/10/2020	Oct-20	57,270.60			100.00	100.00	48,132.87	48,132.87	actualizado	
427	84524	2410524	REPARACIÓN DE CAPTACIÓN DE AGUA DE MANANTIAL Y RESERVORIOS; EN EL(LA) SISTEMA DE AGUA POTABLE EN LA LOCALIDAD SANTA ELENA, DISTRITO DE CAÑARIS, PROVINCIA FERREÑAFE, DEPARTAMENTO LAMBAYEQUE	Contrata	Finalizada	16/10/2020	Oct-20	58,636.71			100.00	100.00	48,132.87	48,132.87	actualizado	
428	84525	2410526	REPARACIÓN DE CAPTACIÓN DE AGUA DE MANANTIAL Y RESERVORIOS; EN EL(LA) SISTEMA DE AGUA POTABLE EN LA LOCALIDAD SAN JOSE EL ALTO, DISTRITO DE CAÑARIS, PROVINCIA FERREÑAFE, DEPARTAMENTO LAMBAYEQUE	Contrata	Finalizada	16/10/2020	Oct-20	56,207.10			100.00	100.00	46,611.60	46,611.60	actualizado	
429	84532	2409005	RENOVACIÓN DE CAPTACIÓN DE AGUA DE MANANTIAL Y LÍNEA DE CONDUCCIÓN; REPARACIÓN DE RESERVORIOS; EN EL(LA) SISTEMA DE AGUA POTABLE EN LA LOCALIDAD MARCO, DISTRITO DE HUAMANTANGA, PROVINCIA CANTA, DEPARTAMENTO LIMA	Contrata	Finalizada	10/12/2019	Dic-19	61,702.06			100.00	100.00	57,559.35	57,559.35	actualizado	
430	84541	2409015	RENOVACIÓN DE CAPTACIÓN DE AGUA DE MANANTIAL Y LÍNEA DE CONDUCCIÓN; EN EL(LA) SISTEMA DE AGUA POTABLE EN LA LOCALIDAD LAGSAURA, DISTRITO DE CHECRAS, PROVINCIA HUAURA, DEPARTAMENTO LIMA	Contrata	Finalizada	10/12/2019	Oct-20	286,985.25			100.00	100.00	245,032.61	245,032.61	actualizado	
431	84542	2409042	RENOVACIÓN DE CAPTACIÓN DE AGUA DE MANANTIAL Y LÍNEA DE CONDUCCIÓN; EN EL(LA) SISTEMA DE AGUA POTABLE EN LA LOCALIDAD MARAY, DISTRITO DE CHECRAS, PROVINCIA HUAURA, DEPARTAMENTO LIMA	Contrata	Finalizada	10/12/2019	Ene-20	112,654.40			100.00	100.00	95,418.03	95,418.03	actualizado	
432	84544	2409047	RENOVACIÓN DE CAPTACIÓN SUPERFICIAL DE AGUA, CAPTACIÓN DE AGUA DE MANANTIAL, LÍNEA DE CONDUCCIÓN Y RESERVORIOS; EN EL(LA) SISTEMA DE AGUA POTABLE EN LA LOCALIDAD PAMPA GRANDE HUALLARANGA, DISTRITO DE CHECRAS, PROVINCIA HUAURA, DEPARTAMENTO LIMA	Contrata	Finalizada	10/12/2019	Oct-20	225,907.60			100.00	100.00	190,091.07	190,091.07	actualizado	
433	84547	2409459	RENOVACIÓN DE CAPTACIÓN DE AGUA DE MANANTIAL Y LÍNEA DE CONDUCCIÓN; REPARACIÓN DE RESERVORIOS; EN EL(LA) SISTEMA DE AGUA POTABLE EN LA LOCALIDAD SANTA CRUZ DE ANDAMARCA, DISTRITO DE SANTA CRUZ DE ANDAMARCA, PROVINCIA HUARAL, DEPARTAMENTO LIMA	Contrata	Finalizada	17/12/2019	Set-20	247,041.25			100.00	100.00	235,414.40	235,414.40	actualizado	
434	84549	2409131	RENOVACIÓN DE CAPTACIÓN DE AGUA DE MANANTIAL, LÍNEA DE CONDUCCIÓN Y LÍNEA DE ADUCCIÓN; REPARACIÓN DE RESERVORIOS; EN EL(LA) SISTEMA DE AGUA POTABLE EN LA LOCALIDAD VISCAS, DISTRITO DE PACARAOS, PROVINCIA HUARAL, DEPARTAMENTO LIMA	Contrata	Finalizada	17/12/2019	Set-20	238,048.74			100.00	100.00	226,532.14	226,532.00	actualizado	
435	84552	2410204	REPARACIÓN DE CAPTACIÓN DE AGUA DE MANANTIAL Y RESERVORIOS; RENOVACIÓN DE LÍNEA DE CONDUCCIÓN; EN EL(LA) SISTEMA DE AGUA POTABLE EN LA LOCALIDAD YANGAS, DISTRITO DE SANTA ROSA DE QUIVES, PROVINCIA CANTA, DEPARTAMENTO LIMA	Contrata	Finalizada	17/12/2019	Dic-20	940,701.69			81.78	81.78	908,309.50	733,729.97	actualizado	
436	84553	2409931	RENOVACIÓN DE CAPTACIÓN DE AGUA DE MANANTIAL Y LÍNEA DE CONDUCCIÓN; REPARACIÓN DE RESERVORIOS; EN EL(LA) SISTEMA DE AGUA POTABLE EN LA LOCALIDAD CANCHAPILCA, DISTRITO DE LAMPIAN, PROVINCIA HUARAL, DEPARTAMENTO LIMA	Contrata	Finalizada	17/12/2019	Set-20	145,544.53			100.00	100.00	136,337.14	136,337.14	actualizado	
437	84554	2409940	RENOVACIÓN DE CAPTACIÓN SUPERFICIAL DE AGUA, LÍNEA DE CONDUCCIÓN, SEDIMENTADOR Y LÍNEA DE ADUCCIÓN; REPARACIÓN DE FILTRO LENTO Y RESERVORIOS; EN EL(LA) SISTEMA DE AGUA POTABLE EN LA LOCALIDAD LAMPIAN, DISTRITO DE LAMPIAN, PROVINCIA HUARAL, DEPARTAMENTO LIMA	Contrata	Finalizada	9/12/2019	Oct-20	235,887.74			100.00	100.00	221,181.95	221,181.95	actualizado	
438	84732	2422008	RENOVACIÓN DE LÍNEA DE CONDUCCIÓN; REPARACIÓN DE RESERVORIOS; EN EL(LA) SISTEMA DE AGUA POTABLE EN LA LOCALIDAD EL PORVENIR, DISTRITO DE SONDOR, PROVINCIA HUANCABAMBA, DEPARTAMENTO PIURA	Contrata	Finalizada	28/08/2019	Set-19	100,266.00			97.50	97.50	91,752.59	89,419.74	actualizado	

FIRMA DIGITAL
VIVIENDA
Firmado digitalmente por:CALDERON NISHIDA Carlos Hermilio FAU 20504743307 soft
Motivo: Soy el autor del documento
Fecha: 2022/03/15 09:05:11-0500

MVCS
Por: CALDERON NISHIDA Carlos Hermilio FAU 20504743307 soft
Motivo: Doy V° B°
Fecha: 2022/03/11 19:17:24-0500

MVCS
Por: MIRANDA LEYVA Juan Francisco FAU 20504743307 soft
Motivo: Doy V° B°
Fecha: 2022/03/11 20:06:26-0500

MVCS
Por: MERA BERRIOS Jose Moises FAU 20504743307 soft
Motivo: Doy V° B°
Fecha: 2022/03/14 08:22:42-0500

N°	Codigo Infobras	Codigo Unico de inversiones	Descripción de obra	Modalidad de ejecución	Estado de Ejecución	Fecha de inicio de ejecución	Ultimo periodo de avance	Monto de Ejecución Según Exp Tecnico	Montos adicionales al Exp Tecnico	Monto de supervisión	% Avance Fisico Programado	% Avance Físico Real	Avance Valorizado Programado	Avance Valorizado Real	Estado de Registro	Montos adicionales al Exp Tecnico (aprobados Gestion)
	A	B		C	D	E	F	G	H	I						
439	84734	2422014	RENOVACIÓN DE CAPTACIÓN SUPERFICIAL DE AGUA; EN EL(LA) SISTEMA DE AGUA POTABLE EN LA LOCALIDAD CASHACOTO, DISTRITO DE SONDOR, PROVINCIA HUANCABAMBA, DEPARTAMENTO PIURA	Contrata	Finalizada	28/08/2019	Set-19	28,402.00			100.00	100.00	25,204.46	25,204.46	actualizado	
440	84741	2422276	RENOVACIÓN DE LÍNEA DE CONDUCCIÓN Y LÍNEA DE ADUCCIÓN; REPARACIÓN DE RESERVORIOS; EN EL(LA) SISTEMA DE AGUA POTABLE EN LA LOCALIDAD SHINAN, DISTRITO DE PIRA, PROVINCIA HUARAZ, DEPARTAMENTO ANCASH	Contrata	Finalizada	27/08/2019	Set-19	44,645.00			100.00	100.00	41,262.35	41,262.35	actualizado	
441	84742	2422278	REPARACIÓN DE CAPTACIÓN DE AGUA DE MANANTIAL Y RESERVORIOS; RENOVACIÓN DE LÍNEA DE CONDUCCIÓN Y RED PRINCIPAL; EN EL(LA) SISTEMA DE AGUA POTABLE EN LA LOCALIDAD LLANCA, DISTRITO DE PIRA, PROVINCIA HUARAZ, DEPARTAMENTO ANCASH	Contrata	Finalizada	27/08/2019	Set-19	35,402.00			82.80	82.80	32,801.49	27,144.82	actualizado	
442	84743	2422280	REPARACIÓN DE CAPTACIÓN DE AGUA DE MANANTIAL Y RESERVORIOS; RENOVACIÓN DE LÍNEA DE CONDUCCIÓN; EN EL(LA) SISTEMA DE AGUA POTABLE EN LA LOCALIDAD QUIAN, DISTRITO DE CULEBRAS, PROVINCIA HUARMEY, DEPARTAMENTO ANCASH	Contrata	Finalizada	29/08/2019	Set-20	94,898.00			100.00	100.00	89,913.69	89,913.69	actualizado	
443	84745	2422291	RENOVACIÓN DE CAPTACIÓN SUPERFICIAL DE AGUA, FILTRO LENTO, LÍNEA DE CONDUCCIÓN, LÍNEA DE IMPULSIÓN, RESERVORIOS Y LÍNEA DE ADUCCIÓN; EN EL(LA) SISTEMA DE AGUA POTABLE EN LA LOCALIDAD LAGUNAS, DISTRITO DE CULEBRAS, PROVINCIA HUARMEY, DEPARTAMENTO ANCASH	Contrata	Finalizada	29/08/2019	Oct-19	308,184.00			100.00	100.00	294,622.91	294,622.91	actualizado	
444	84791	2422596	RENOVACIÓN DE CAPTACIÓN DE AGUA DE MANANTIAL Y LÍNEA DE CONDUCCIÓN; REPARACIÓN DE RESERVORIOS; EN EL(LA) SISTEMA DE AGUA POTABLE EN LA LOCALIDAD QUICHAPAC, DISTRITO DE HUANCHAY, PROVINCIA HUARAZ, DEPARTAMENTO ANCASH	Contrata	Finalizada	28/08/2019	Set-19	91,745.00			100.00	100.00	82,674.60	82,674.60	actualizado	
445	84799	2422792	RENOVACIÓN DE LÍNEA DE CONDUCCIÓN; REPARACIÓN DE RESERVORIOS; EN EL(LA) SISTEMA DE AGUA POTABLE EN LA LOCALIDAD HUANLLA, DISTRITO DE PAMPAS GRANDE, PROVINCIA HUARAZ, DEPARTAMENTO ANCASH	Contrata	Finalizada	27/08/2019	Set-19	27,677.00			100.00	100.00	25,312.05	25,312.05	actualizado	
446	84804	2423016	RENOVACIÓN DE CAPTACIÓN DE AGUA DE MANANTIAL, LÍNEA DE CONDUCCIÓN Y LÍNEA DE ADUCCIÓN; REPARACIÓN DE RESERVORIOS; EN EL(LA) SISTEMA DE AGUA POTABLE EN LA LOCALIDAD ANTAMARCA, DISTRITO DE COCHABAMBA, PROVINCIA HUARAZ, DEPARTAMENTO ANCASH	Contrata	Finalizada	29/08/2019	Set-19	84,231.00			83.50	83.50	78,214.99	65,276.25	actualizado	
447	84813	2423204	RENOVACIÓN DE CAPTACIÓN DE AGUA DE MANANTIAL Y LÍNEA DE CONDUCCIÓN; REPARACIÓN DE CAPTACIÓN DE AGUA DE MANANTIAL Y RESERVORIOS; EN EL(LA) SISTEMA DE AGUA POTABLE EN LA LOCALIDAD CHACCHO, DISTRITO DE CHACCHO, PROVINCIA ANTONIO RAYMONDI, DEPARTAMENTO ANCASH	Contrata	Finalizada	22/11/2019	Dic-19	99,849.00			100.00	100.00	81,704.68	81,704.68	actualizado	
448	84821	2423330	REPARACIÓN DE CAPTACIÓN DE AGUA DE MANANTIAL, LÍNEA DE CONDUCCIÓN, RESERVORIOS Y RED PRINCIPAL; RENOVACIÓN DE CAPTACIÓN DE AGUA DE MANANTIAL; EN EL(LA) SISTEMA DE AGUA POTABLE EN LA LOCALIDAD SAN JOSE DE CANLLA, DISTRITO DE ACZO, PROVINCIA ANTONIO RAYMONDI, DEPARTAMENTO ANCASH	Contrata	Finalizada	21/11/2019	Dic-19	52,557.00			100.00	100.00	43,024.07	43,024.07	actualizado	
449	85651	2199705	AMPLIACION Y MEJORAMIENTO DEL SISTEMA DE AGUA POTABLE E INSTALACION DEL SERVICIO DE SANEAMIENTO BASICO DE LA LOCALIDAD DE INCA ROCA LOBOYACU, DISTRITO DE UCHIZA - TOCACHE - SAN MARTIN	Contrata	Finalizada	28/11/2018	Ago-19	6,263,315.14		290,500.00	100.00	100.00	4,999,849.78	4,999,849.78	actualizado	
450	85654	2286606	INSTALACION DEL SISTEMA DE AGUA POTABLE Y SANEAMIENTO BASICO EN LA LOCALIDAD SOLEDAD - SACHAVACA, DISTRITO DE MONZON - HUAMALIES - HUANUCO	Contrata	Finalizada	12/12/2018	May-19	2,442,144.08		162,098.08	100.00	100.00	2,058,843.20	2,012,478.84	actualizado	
451	85659	2301620	MEJORAMIENTO Y AMPLIACION DEL SERVICIO DE AGUA POTABLE Y SANEAMIENTO BASICO DEL CENTRO POBLADO DE PARIAHUANCA, DISTRITO DE PARIAHUANCA - HUANCAYO - JUNIN	Contrata	Finalizada	1/12/2018	May-19	4,468,772.09		119,326.33	100.00	100.00	4,091,828.06	3,903,827.61	actualizado	
452	85969	2332509	MEJORAMIENTO Y AMPLIACION DEL SERVICIO DE AGUA POTABLE Y SANEAMIENTO EN LA CC.NN JOSE OLAYA DISTRITO DE TROMPETEROS, PROVINCIA DE LORETO, REGION DE LORETO	Contrata	Finalizada	2/02/2019	Dic-19	3,925,196.28		185,609.00	100.00	100.00	3,364,642.22	3,343,248.59	actualizado	
453	85970	2332506	MEJORAMIENTO Y AMPLIACION DE LOS SERVICIOS DE AGUA POTABLE Y SANEAMIENTO EN LA CC.NN ANTIOQUIA DISTRITO DE TROMPETEROS, PROVINCIA DE LORETO, REGION DE LORETO	Contrata	Finalizada	6/01/2019	Jun-19	2,907,061.97		161,410.00	100.00	100.00	2,444,417.15	2,444,417.15	actualizado	
454	88093	2265193	MEJORAMIENTO Y AMPLIACION DE LOS SERVICIOS DE AGUA POTABLE Y DISPOSICION SANITARIA DE EXCRETAS DEL CASERIO DE LLUICHOCOLPAN, DISTRITO DE LLUMPA - MARISCAL LUZURIAGA - ANCASH	Contrata	Finalizada	1/08/2019	Set-20	6,960,150.27		278,000.00	100.00	100.00	5,902,999.15	5,902,999.15	actualizado	
455	88150	2199709	INSTALACION DEL SERVICIO DE AGUA POTABLE Y DISPOSICION SANITARIA DE EXCRETAS EN EL CENTRO POBLADO DE PUERTO PERU, DISTRITO DE YURIMAGUAS - ALTO AMAZONAS - LORETO	Contrata	Finalizada	17/03/2019	Set-19	3,460,298.77		169,220.00	100.00	100.00	2,952,422.99	2,952,230.84	actualizado	

FIRMA DIGITAL
VIVIENDA
Firmado digitalmente por:CALDERON NISHIDA Carlos Hermilio FAU 20504743307 soft
Motivo: Soy el autor del documento
Fecha: 2022/03/15 09:05:11-0500

MVCS
Por: CALDERON NISHIDA Carlos Hermilio FAU 20504743307 soft
Motivo: Doy V° B°
Fecha: 2022/03/11 19:17:24-0500

MVCS
Por: MIRANDA LEYVA Juan Francisco FAU 20504743307 soft
Motivo: Doy V° B°
Fecha: 2022/03/11 20:06:26-0500

MVCS
Por: MERA BERRIOS Jose Moises FAU 20504743307 soft
Motivo: Doy V° B°
Fecha: 2022/03/14 08:22:42-0500

N°	Codigo Infobras	Codigo Unico de inversiones	Descripción de obra	Modalidad de ejecución	Estado de Ejecución	Fecha de inicio de ejecución	Ultimo periodo de avance	Monto de Ejecución Según Exp Tecnico	Montos adicionales al Exp Tecnico	Monto de supervisión	% Avance Fisico Programado	% Avance Físico Real	Avance Valorizado Programado	Avance Valorizado Real	Estado de Registro	Montos adicionales al Exp Tecnico (aprobados Gestion)
	A	B		C	D	E	F	G	H	I						
456	88988	2283136	MEJORAMIENTO Y AMPLIACION DE LOS SERVICIOS DE AGUA POTABLE Y SANEAMIENTO DEL CENTRO POBLADO SUARA, DISTRITO DE SANDIA , PROVINCIA DE SANDIA - PUNO	Contrata	Finalizada	21/08/2019	Ago-20	4,349,784.93	97,333.71	167,601.23	100.00	100.00	3,374,838.63	3,342,632.93	actualizado	97,333.71
457	89960	2276132	MEJORAMIENTO Y AMPLIACION DE LOS SERVICIOS DE AGUA POTABLE Y SANEAMIENTO DEL CENTRO POBLADO AYO, DISTRITO DE SANDIA , PROVINCIA DE SANDIA - PUNO	Contrata	Finalizada	16/07/2019	Dic-19	3,428,474.03		147,584.97	100.00	100.00	1,353,726.01	1,353,726.01	actualizado	
458	89962	2293521	MEJORAMIENTO Y AMPLIACION DE LOS SERVICIOS DE AGUA POTABLE Y SANEAMIENTO DEL CENTRO POBLADO DE AMOYO, DISTRITO DE SANDIA , PROVINCIA DE SANDIA - PUNO	Contrata	Finalizada	3/08/2019	Ene-20	4,774,561.30		186,301.19	100.00	100.00	3,880,639.65	3,855,056.25	actualizado	
459	92599	2170948	INSTALACION DEL SERVICIO DE AGUA POTABLE Y SANEAMIENTO BASICO DE LA LOCALIDAD DE ANYACCASA , DISTRITO DE YAULI - HUANCAVELICA - HUANCAVELICA	Contrata	Finalizada	5/11/2018	Jun-19	3,118,024.72			100.00	100.00	2,404,871.58	2,404,871.58	actualizado	
460	103590	2235534	AMPLIACION Y MEJORAMIENTO DEL SERVICIO DE AGUA POTABLE E INSTALACION DEL SANEAMIENTO EN LA LOCALIDAD DE UNION BELLAVISTA DE CAMSE, DISTRITO DE CUTERVO , PROVINCIA DE CUTERVO - CAJAMARCA	Contrata	Finalizada	24/10/2019	Oct-20	5,035,542.86		179,500.39	100.00	100.00	3,971,190.17	3,795,546.95	actualizado	
461	103697	2251094	MEJORAMIENTO Y AMPLIACION DEL SERVICIO DE AGUA POTABLE Y DISPOSICION DE EXCRETAS DE LA LOCALIDAD PANJUY , DISTRITO DE TABALOSOS - LAMAS - SAN MARTIN	Contrata	Finalizada	19/10/2019	Oct-20	3,817,418.07		105,756.11	100.00	100.00	2,900,340.68	2,900,340.68	actualizado	
462	103722	2305052	AMPLIACION Y MEJORAMIENTO DEL SERVICIO DE AGUA POTABLE Y SANEAMIENTO DEL CENTRO POBLADO DE ESPINAL , DISTRITO DE SAYAPULLO - GRAN CHIMU - LA LIBERTAD	Contrata	Finalizada	16/11/2019	Oct-20	4,147,346.04		152,667.89	100.00	100.00	3,183,935.04	3,145,972.80	actualizado	
463	103723	2253727	AMPLIACION Y MEJORAMIENTO DEL SERVICIO DE AGUA POTABLE Y SANEAMIENTO DEL CENTRO POBLADO DE SANTA CRUZ , DISTRITO DE AGALLPAMPA - OTUZCO - LA LIBERTAD	Contrata	Finalizada	23/10/2019	Set-20	4,134,611.82		152,667.89	100.00	100.00	3,257,068.28	3,107,223.69	actualizado	
464	103724	2327241	MEJORAMIENTO Y AMPLIACION DEL SERVICIO DE AGUA POTABLE Y SANEAMIENTO BASICO EN EL CASERIO DE MOLULO , DISTRITO DE HUARMACA - HUANCABAMBA - PIURA	Contrata	Finalizada	21/09/2019	Nov-20	4,654,449.18	417,341.52	186,853.59	100.00	100.00	2,808,104.66	2,792,458.55	actualizado	417,341.52
465	104038	2235709	MEJORAMIENTO Y AMPLIACION DEL SERVICIO DE AGUA POTABLE E INSTALACION DEL SANEAMIENTO EN LA LOCALIDAD DE CHURUCANCHA EL MOLINO , DISTRITO DE LAJAS - CHOTA - CAJAMARCA	Contrata	Finalizada	19/12/2019	Nov-20	5,321,015.99		196,692.67	100.00	100.00	4,126,289.28	3,946,043.77	actualizado	
466	104050	2283000	MEJORAMIENTO Y AMPLIACION DEL SERVICIO DE AGUA POTABLE E INSTALACION DEL SANEAMIENTO EN LA LOCALIDAD DE MAMARURIBAMBA BAJO , DISTRITO DE COCHABAMBA - CHOTA - CAJAMARCA	Contrata	Finalizada	20/09/2019	Jun-20	3,806,982.92		218,500.00	100.00	100.00	1,838,224.04	1,922,862.87	actualizado	
467	104051	2283990	MEJORAMIENTO Y AMPLIACION DEL SERVICIO DE AGUA POTABLE E INSTALACION DEL SANEAMIENTO EN LA LOCALIDAD DE OLMOS , DISTRITO DE LAJAS - CHOTA - CAJAMARCA	Contrata	Finalizada	24/10/2019	Set-20	4,866,825.49		217,000.00	100.00	100.00	3,216,429.89	3,216,429.89	actualizado	
468	106827	2196738	MEJORAMIENTO Y AMPLIACION DEL SERVICIO DE AGUA POTABLE Y SANEAMIENTO EN EL CASERIO DE SANTA ROSA, DISTRITO DE HUARMACA - HUANCABAMBA - PIURA	Contrata	Finalizada	20/09/2019	Ago-20	4,023,349.34		166,742.92	100.00	100.00	41,890.00	324,956.76	actualizado	
469	107579	2425438	REPARACIÓN DE CAPTACIÓN SUBTERRÁNEA DE AGUA; RENOVACIÓN DE RESERVORIOS Y RED PRINCIPAL; EN EL(LA) SISTEMA DE AGUA POTABLE EN LA LOCALIDAD ZAPOTAL, DISTRITO DE CHEPEN, PROVINCIA CHEPEN, DEPARTAMENTO LA LIBERTAD	Contrata	Finalizada	15/10/2019	Nov-19	105,876.00			100.00	100.00	91,015.77	91,015.77	actualizado	
470	107580	2425443	REPARACIÓN DE CAPTACIÓN SUBTERRÁNEA DE AGUA Y RESERVORIOS; RENOVACIÓN DE RED PRINCIPAL; EN EL(LA) SISTEMA DE AGUA POTABLE EN LA LOCALIDAD NUEVO PARAISO, DISTRITO DE CHEPEN, PROVINCIA CHEPEN, DEPARTAMENTO LA LIBERTAD	Contrata	Finalizada	15/10/2019	Nov-19	101,024.00			100.00	100.00	87,668.21	87,668.21	actualizado	
471	107582	2425201	RENOVACIÓN DE CAPTACIÓN SUPERFICIAL DE AGUA, LÍNEA DE CONDUCCIÓN Y RED PRINCIPAL; REPARACIÓN DE RESERVORIOS; EN EL(LA) SISTEMA DE AGUA POTABLE EN LA LOCALIDAD LAPALEN, DISTRITO DE CASCAS, PROVINCIA GRAN CHIMU, DEPARTAMENTO LA LIBERTAD	Contrata	Finalizada	15/10/2019	Nov-19	175,686.00			100.00	100.00	151,580.33	151,580.33	actualizado	
472	107584	2426358	REPARACIÓN DE CAPTACIÓN SUBTERRÁNEA DE AGUA Y RESERVORIOS; RENOVACIÓN DE RED PRINCIPAL; EN EL(LA) SISTEMA DE AGUA POTABLE EN LA LOCALIDAD LA SOLEDAD, DISTRITO DE JAYANCA, PROVINCIA LAMBAYEQUE, DEPARTAMENTO LAMBAYEQUE	Contrata	Finalizada	13/11/2019	Dic-19	69,901.00			90.22	90.22	56,836.14	51,279.02	actualizado	
473	107586	2427901	REHABILITACIÓN DEL SERVICIO DE AGUA POTABLE EN LA LOCALIDAD VINGUAR CHICO, DISTRITO OLMOS, PROVINCIA LAMBAYEQUE, DEPARTAMENTO LAMBAYEQUE	Contrata	Finalizada	17/10/2019	Oct-19	20,177.00			100.00	100.00	16,045.62	16,045.62	actualizado	
474	107587	2427903	REHABILITACIÓN DEL SERVICIO DE AGUA POTABLE EN LAS LOCALIDADES NICHIPO Y CERRO CASCAJAL, DISTRITO OLMOS, PROVINCIA LAMBAYEQUE, DEPARTAMENTO LAMBAYEQUE	Contrata	Finalizada	16/10/2019	Nov-19	96,114.00			100.00	100.00	79,906.31	79,906.31	actualizado	
475	107588	2428243	REHABILITACIÓN DEL SERVICIO DE AGUA POTABLE EN LA LOCALIDAD CERRO YAUSAQUE, DISTRITO OLMOS, PROVINCIA LAMBAYEQUE, DEPARTAMENTO LAMBAYEQUE	Contrata	Finalizada	15/10/2019	Oct-19	55,505.00			100.00	100.00	45,232.63	45,232.63	actualizado	

FIRMA DIGITAL
PERÚ Ministerio de Vivienda, Construcción y Saneamiento
VIVIENDA

Firmado digitalmente por:CALDERON NISHIDA Carlos Hermilio FAU 20504743307 soft
Motivo: Soy el autor del documento
Fecha: 2022/03/15 09:05:11-0500

MVCS
Por: CALDERON NISHIDA Carlos Hermilio FAU 20504743307 soft
Motivo: Doy V° B°
Fecha: 2022/03/11 19:17:24-0500

MVCS
Por: MIRANDA LEYVA Juan Francisco FAU 20504743307 soft
Motivo: Doy V° B°
Fecha: 2022/03/11 20:06:26-0500

MVCS
Por: MERA BERRIOS Jose Moises FAU 20504743307 soft
Motivo: Doy V° B°
Fecha: 2022/03/14 08:22:42-0500

N°	Codigo Infobras	Codigo Unico de inversiones	Descripción de obra	Modalidad de ejecución	Estado de Ejecución	Fecha de inicio de ejecución	Ultimo periodo de avance	Monto de Ejecución Según Exp Tecnico	Montos adicionales al Exp Tecnico	Monto de supervisión	% Avance Fisico Programado	% Avance Físico Real	Avance Valorizado Programado	Avance Valorizado Real	Estado de Registro	Montos adicionales al Exp Tecnico (aprobados Gestion)
	A	B		C	D	E	F	G	H	I						
476	107595	2424305	REPARACIÓN DE CAPTACIÓN DE AGUA DE MANANTIAL, RESERVORIOS Y LÍNEA DE ADUCCIÓN; RENOVACIÓN DE LÍNEA DE CONDUCCIÓN; EN EL(LA) SISTEMA DE AGUA POTABLE EN LA LOCALIDAD SAN ISIDRO, DISTRITO DE HUACLLAN, PROVINCIA AIJA, DEPARTAMENTO ANCASH	Contrata	Finalizada	28/08/2019	Set-19	86,680.00			100.00	100.00	80,664.30	80,664.30	actualizado	
477	107596	2424182	RENOVACIÓN DE CAPTACIÓN DE AGUA DE MANANTIAL, LÍNEA DE CONDUCCIÓN Y LÍNEA DE ADUCCIÓN; REPARACIÓN DE RESERVORIOS; EN EL(LA) SISTEMA DE AGUA POTABLE EN LA LOCALIDAD NULLHUE, DISTRITO DE COCHABAMBA, PROVINCIA HUARAZ, DEPARTAMENTO ANCASH	Contrata	Finalizada	27/08/2019	Set-19	99,161.00			98.00	98.00	93,145.24	91,276.25	actualizado	
478	107597	2424598	RENOVACIÓN DE CAPTACIÓN DE AGUA DE MANANTIAL; REPARACIÓN DE RESERVORIOS; EN EL(LA) SISTEMA DE AGUA POTABLE EN LA LOCALIDAD ACLLAHUAIN, DISTRITO DE LA LIBERTAD, PROVINCIA HUARAZ, DEPARTAMENTO ANCASH	Contrata	Finalizada	27/08/2019	Set-19	46,568.00			98.60	98.60	44,059.36	43,461.00	actualizado	
479	107604	2423752	REPARACIÓN DE CAPTACIÓN DE AGUA DE MANANTIAL Y RESERVORIOS; RENOVACIÓN DE LÍNEA DE CONDUCCIÓN Y RED PRINCIPAL; EN EL(LA) SISTEMA DE AGUA POTABLE EN LA LOCALIDAD POMAY, DISTRITO DE ANTONIO RAYMONDI, PROVINCIA BOLOGNESI, DEPARTAMENTO ANCASH	Contrata	Finalizada	29/08/2019	Set-19	24,456.00			95.80	95.80	20,046.02	19,207.05	actualizado	
480	107605	2423596	REPARACIÓN DE CAPTACIÓN DE AGUA DE MANANTIAL Y RESERVORIOS; RENOVACIÓN DE LÍNEA DE CONDUCCIÓN; EN EL(LA) SISTEMA DE AGUA POTABLE EN LA LOCALIDAD PIMACHI, DISTRITO DE CARHUAPAMPA, PROVINCIA OCROS, DEPARTAMENTO ANCASH	Contrata	Finalizada	28/08/2019	Set-19	44,116.00			100.00	100.00	36,166.95	36,166.95	actualizado	
481	107606	2424187	RENOVACIÓN DE CAPTACIÓN SUPERFICIAL DE AGUA Y LÍNEA DE CONDUCCIÓN; REPARACIÓN DE FILTRO LENTO Y RESERVORIOS; EN EL(LA) SISTEMA DE AGUA POTABLE EN LA LOCALIDAD MAYUSH, DISTRITO DE CARHUAPAMPA, PROVINCIA OCROS, DEPARTAMENTO ANCASH	Contrata	Finalizada	28/08/2019	Set-19	89,925.00			100.00	100.00	73,718.87	73,718.87	actualizado	
482	107607	2424694	REPARACIÓN DE CAPTACIÓN SUBTERRÁNEA DE AGUA Y RESERVORIOS; RENOVACIÓN DE LÍNEA DE CONDUCCIÓN Y LÍNEA DE ADUCCIÓN; EN EL(LA) SISTEMA DE AGUA POTABLE EN LA LOCALIDAD HUANTAR, DISTRITO DE SAN PEDRO, PROVINCIA OCROS, DEPARTAMENTO ANCASH	Contrata	Finalizada	27/08/2019	Set-19	130,802.00			100.00	100.00	25,312.05	25,312.05	actualizado	
483	107625	2426189	RENOVACIÓN DE CAPTACIÓN SUBTERRÁNEA DE AGUA Y LÍNEA DE CONDUCCIÓN; REPARACIÓN DE RESERVORIOS; EN EL(LA) SISTEMA DE AGUA POTABLE EN LA LOCALIDAD LLAMACHUPAN, DISTRITO DE ACAS, PROVINCIA OCROS, DEPARTAMENTO ANCASH	Contrata	Finalizada	29/08/2019	Set-19	95,413.00			100.00	100.00	84,888.67	84,888.67	actualizado	
484	107626	2427904	REHABILITACIÓN DEL SERVICIO DE AGUA POTABLE EN LA LOCALIDAD PACAR, DISTRITO MARCA, PROVINCIA RECUAY, DEPARTAMENTO ANCASH	Contrata	Finalizada	28/08/2019	Set-19	71,036.00			99.20	99.20	65,160.76	64,659.76	actualizado	
485	107628	2425640	REPARACIÓN DE CAPTACIÓN SUPERFICIAL DE AGUA, CAPTACIÓN DE AGUA DE MANANTIAL, RESERVORIOS Y LÍNEA DE ADUCCIÓN; RENOVACIÓN DE LÍNEA DE CONDUCCIÓN; EN EL(LA) SISTEMA DE AGUA POTABLE EN LA LOCALIDAD CORIS, DISTRITO DE CORIS, PROVINCIA AIJA, DEPARTAMENTO ANCASH	Contrata	Finalizada	27/08/2019	Set-19	87,644.00			100.00	100.00	79,745.26	79,745.26	actualizado	
486	107629	2425629	RENOVACIÓN DE CAPTACIÓN DE AGUA DE MANANTIAL, LÍNEA DE CONDUCCIÓN, RESERVORIOS Y RED PRINCIPAL; EN EL(LA) SISTEMA DE AGUA POTABLE EN LA LOCALIDAD TUCTU, DISTRITO DE RECUAY, PROVINCIA RECUAY, DEPARTAMENTO ANCASH	Contrata	Finalizada	29/08/2019	Oct-19	135,731.00			100.00	100.00	124,595.98	124,595.98	actualizado	
487	107646	2424381	RENOVACIÓN DE CAPTACIÓN DE AGUA DE MANANTIAL, LÍNEA DE CONDUCCIÓN Y LÍNEA DE ADUCCIÓN; REPARACIÓN DE RESERVORIOS; EN EL(LA) SISTEMA DE AGUA POTABLE EN LA LOCALIDAD CILIA, DISTRITO DE CANCHAQUE, PROVINCIA HUANCABAMBA, DEPARTAMENTO PIURA	Contrata	Finalizada	29/08/2019	Set-19	79,778.00			96.30	96.30	742,220.44	69,214.99	actualizado	
488	107647	2424970	REPARACIÓN DE CAPTACIÓN DE AGUA DE MANANTIAL Y RESERVORIOS; RENOVACIÓN DE LÍNEA DE CONDUCCIÓN Y RED PRINCIPAL; EN EL(LA) SISTEMA DE AGUA POTABLE EN LA LOCALIDAD BUENOS AIRES, DISTRITO DE HUARMACA, PROVINCIA HUANCABAMBA, DEPARTAMENTO PIURA	Contrata	Finalizada	27/08/2019	Set-19	73,816.00			99.10	99.10	66,183.61	65,561.86	actualizado	
489	107648	2424982	REPARACIÓN DE CAPTACIÓN DE AGUA DE MANANTIAL Y RESERVORIOS; RENOVACIÓN DE CAPTACIÓN DE AGUA DE MANANTIAL; EN EL(LA) SISTEMA DE AGUA POTABLE EN LA LOCALIDAD CHONTA DE PLATANAL, DISTRITO DE HUARMACA, PROVINCIA HUANCABAMBA, DEPARTAMENTO PIURA	Contrata	Finalizada	29/08/2019	Set-19	68,026.00			100.00	100.00	60,623.10	60,623.10	actualizado	

FIRMA DIGITAL
Firmado digitalmente por:CALDERON NISHIDA Carlos Hermilio FAU 20504743307 soft
Motivo: Soy el autor del documento
Fecha: 2022/03/15 09:05:11-0500

MVCS
Por: CALDERON NISHIDA Carlos Hermilio FAU 20504743307 soft
Motivo: Doy V° B°
Fecha: 2022/03/11 19:17:24-0500

MVCS
Por: MIRANDA LEYVA Juan Francisco FAU 20504743307 soft
Motivo: Doy V° B°
Fecha: 2022/03/11 20:06:26-0500

MVCS
Por: MERA BERRIOS Jose Moises FAU 20504743307 soft
Motivo: Doy V° B°
Fecha: 2022/03/14 08:22:42-0500

N°	Codigo Infobras	Codigo Unico de inversiones	Descripción de obra	Modalidad de ejecución	Estado de Ejecución	Fecha de inicio de ejecución	Ultimo periodo de avance	Monto de Ejecución Según Exp Tecnico	Montos adicionales al Exp Tecnico	Monto de supervisión	% Avance Fisico Programado	% Avance Físico Real	Avance Valorizado Programado	Avance Valorizado Real	Estado de Registro	Montos adicionales al Exp Tecnico (aprobados Gestion)
	A	B		C	D	E	F	G	H	I						
490	107649	2424607	RENOVACIÓN DE CAPTACIÓN DE AGUA DE MANANTIAL, LÍNEA DE CONDUCCIÓN, RESERVORIOS Y RED PRINCIPAL; REPARACIÓN DE CAPTACIÓN DE AGUA DE MANANTIAL; EN EL(LA) SISTEMA DE AGUA POTABLE EN LA LOCALIDAD LIVIN DE CURILCAS (EL ROYO), DISTRITO DE PACAIPAMPA, PROVINCIA AYABACA, DEPARTAMENTO PIURA	Contrata	Finalizada	8/09/2019	Oct-19	204,516.00			85.27	85.27	188,460.14	160,696.57	actualizado	
491	107651	2424685	REPARACIÓN DE CAPTACIÓN DE AGUA DE MANANTIAL; RENOVACIÓN DE RED PRINCIPAL; EN EL(LA) SISTEMA DE AGUA POTABLE EN LA LOCALIDAD RAMADAS VILCAS, DISTRITO DE PACAIPAMPA, PROVINCIA AYABACA, DEPARTAMENTO PIURA	Contrata	Finalizada	28/08/2019	Set-19	124,522.00			96.70	96.70	113,680.54	97,847.34	actualizado	
492	107652	2424688	REPARACIÓN DE CAPTACIÓN DE AGUA DE MANANTIAL; RENOVACIÓN DE LÍNEA DE CONDUCCIÓN, RESERVORIOS Y RED PRINCIPAL; EN EL(LA) SISTEMA DE AGUA POTABLE EN LA LOCALIDAD NANGAY PAMPA, DISTRITO DE PACAIPAMPA, PROVINCIA AYABACA, DEPARTAMENTO PIURA	Contrata	Finalizada	28/08/2019	Set-19	93,419.00			87.70	87.70	85,044.50	74,572.52	actualizado	
493	107653	2424691	REPARACIÓN DE CAPTACIÓN DE AGUA DE MANANTIAL; RENOVACIÓN DE LÍNEA DE CONDUCCIÓN, RESERVORIOS Y RED PRINCIPAL; EN EL(LA) SISTEMA DE AGUA POTABLE EN LA LOCALIDAD NARANJITO DE SAN LUIS, DISTRITO DE PACAIPAMPA, PROVINCIA AYABACA, DEPARTAMENTO PIURA	Contrata	Finalizada	28/08/2019	Set-19	168,543.00			92.50	92.50	153,827.81	142,214.78	actualizado	
494	107656	2423734	REPARACIÓN DE CAPTACIÓN DE AGUA DE MANANTIAL, RESERVORIOS Y RED PRINCIPAL; RENOVACIÓN DE LÍNEA DE CONDUCCIÓN; EN EL(LA) SISTEMA DE AGUA POTABLE EN LA LOCALIDAD BATANES, DISTRITO DE SANTO DOMINGO, PROVINCIA MORROPON, DEPARTAMENTO PIURA	Contrata	Finalizada	28/08/2019	Set-19	62,994.00			100.00	100.00	56,687.15	56,687.15	actualizado	
495	107658	2424854	REPARACIÓN DE CAPTACIÓN DE AGUA DE MANANTIAL; RENOVACIÓN DE LÍNEA DE CONDUCCIÓN; EN EL(LA) SISTEMA DE AGUA POTABLE DE LA LOCALIDAD DE PUEBLO LIBRE Y PAMPA FLORES, DISTRITO DE BUENOS AIRES, PROVINCIA MORROPON, DEPARTAMENTO PIURA	Contrata	Finalizada	28/08/2019	Set-19	348,093.00			96.60	96.60	321,716.52	310,273.19	actualizado	
496	107659	2424856	REPARACIÓN DE CAPTACIÓN SUBTERRANEA DE AGUA; RENOVACIÓN DE LÍNEA DE IMPULSIÓN Y RED PRINCIPAL; EN EL(LA) SISTEMA DE AGUA POTABLE EN LA LOCALIDAD DE PUEBLO NUEVO, PEDREGAL Y CHIHUAHUA, DISTRITO DE BUENOS AIRES, PROVINCIA MORROPON, DEPARTAMENTO PIURA	Contrata	Finalizada	27/08/2019	Set-19	131,975.00			92.40	92.40	120,479.38	111,359.73	actualizado	
497	107670	2426432	RENOVACIÓN DE CAPTACIÓN DE AGUA DE MANANTIAL Y LÍNEA DE CONDUCCIÓN; REPARACIÓN DE RESERVORIOS; EN EL(LA) SISTEMA DE AGUA POTABLE EN LA LOCALIDAD SAN LORENZO DE COCHABAMBA, DISTRITO DE LACHAQUI, PROVINCIA CANTA, DEPARTAMENTO LIMA	Contrata	Finalizada	28/08/2019	Set-19	79,565.00			100.00	100.00	74,986.68	74,986.68	actualizado	
498	107673	2425915	RENOVACIÓN DE RESERVORIOS; EN EL(LA) SISTEMA DE AGUA POTABLE EN LA LOCALIDAD LA UNION, DISTRITO DE SAN JUAN DE BIGOTE, PROVINCIA MORROPON, DEPARTAMENTO PIURA	Contrata	Finalizada	29/08/2019	Set-19	58,948.00			100.00	100.00	47,705.26	47,705.26	actualizado	
499	107674	2425927	RENOVACIÓN DE LÍNEA DE CONDUCCIÓN; REPARACIÓN DE RESERVORIOS; EN EL(LA) SISTEMA DE AGUA POTABLE EN LA LOCALIDAD SAN FERNANDO, DISTRITO DE SAN JUAN DE BIGOTE, PROVINCIA MORROPON, DEPARTAMENTO PIURA	Contrata	Finalizada	28/08/2019	Set-19	56,635.00			100.00	100.00	45,499.23	45,499.23	actualizado	
500	107675	2426584	RENOVACIÓN DE LÍNEA DE CONDUCCIÓN; REPARACIÓN DE RESERVORIOS; EN EL(LA) SISTEMA DE AGUA POTABLE EN LA LOCALIDAD LA PAREJA, DISTRITO DE SAN JUAN DE BIGOTE, PROVINCIA MORROPON, DEPARTAMENTO PIURA	Contrata	Finalizada	29/08/2019	Set-19	61,246.00			85.80	85.80	49,895.50	42,793.99	actualizado	
501	107679	2425926	RENOVACIÓN DE CAPTACIÓN DE AGUA DE MANANTIAL; REPARACIÓN DE RESERVORIOS; EN EL(LA) SISTEMA DE AGUA POTABLE EN LA LOCALIDAD LOMAMARCA, DISTRITO DE LALAQUIZ, PROVINCIA HUANCABAMBA, DEPARTAMENTO PIURA	Contrata	Finalizada	29/08/2019	Set-19	62,757.00			100.00	100.00	52,243.51	52,423.51	actualizado	
502	107680	2427823	REHABILITACIÓN DEL SERVICIO DE AGUA POTABLE EN LA LOCALIDAD MARAY CHICO, DISTRITO LALAQUIZ, PROVINCIA HUANCABAMBA, DEPARTAMENTO PIURA	Contrata	Finalizada	29/08/2019	Set-19	43,239.00			92.30	92.30	34,487.95	31,847.47	actualizado	
503	107681	2426320	REPARACIÓN DE CAPTACIÓN DE AGUA DE MANANTIAL Y RESERVORIOS; RENOVACIÓN DE CAPTACIÓN DE AGUA DE MANANTIAL, LÍNEA DE CONDUCCIÓN Y RED PRINCIPAL; EN EL(LA) SISTEMA DE AGUA POTABLE EN LA LOCALIDAD TASPA, DISTRITO DE CHALACO, PROVINCIA MORROPON, DEPARTAMENTO PIURA	Contrata	Finalizada	8/09/2019	Set-19	72,510.00			100.00	100.00	57,943.73	57,943.73	actualizado	
504	107682	2426429	RENOVACIÓN DE CAPTACIÓN SUPERFICIAL DE AGUA Y LÍNEA DE CONDUCCIÓN; EN EL(LA) SISTEMA DE AGUA POTABLE EN LA LOCALIDAD NUEVO SUYO, DISTRITO DE SUYO, PROVINCIA AYABACA, DEPARTAMENTO PIURA	Contrata	Finalizada	29/08/2019	Set-19	73,402.00			100.00	100.00	58,963.33	5,893.33	actualizado	
505	107683	2426318	RENOVACIÓN DE CAPTACIÓN SUPERFICIAL DE AGUA Y LÍNEA DE CONDUCCIÓN; REPARACIÓN DE RESERVORIOS; EN EL(LA) SISTEMA DE AGUA POTABLE EN LA LOCALIDAD HUACHARI, DISTRITO DE CHALACO, PROVINCIA MORROPON, DEPARTAMENTO PIURA	Contrata	Finalizada	29/08/2019	Set-19	52,832.00			100.00	100.00	41,672.21	41,672.21	actualizado	

FIRMA DIGITAL
VIVIENDA
Firmado digitalmente por:CALDERON NISHIDA Carlos Hermilio FAU 20504743307 soft
Motivo: Soy el autor del documento
Fecha: 2022/03/15 09:05:11-0500

MVCS
Por: CALDERON NISHIDA Carlos Hermilio FAU 20504743307 soft
Motivo: Doy V° B°
Fecha: 2022/03/11 19:17:24-0500

MVCS
Por: MIRANDA LEYVA Juan Francisco FAU 20504743307 soft
Motivo: Doy V° B°
Fecha: 2022/03/11 20:06:26-0500

MVCS
Por: MERA BERRIOS Jose Moises FAU 20504743307 soft
Motivo: Doy V° B°
Fecha: 2022/03/14 08:22:42-0500

N°	Codigo Infobras	Codigo Unico de inversiones	Descripción de obra	Modalidad de ejecución	Estado de Ejecución	Fecha de inicio de ejecución	Ultimo periodo de avance	Monto de Ejecución Según Exp Tecnico	Montos adicionales al Exp Tecnico	Monto de supervisión	% Avance Fisico Programado	% Avance Físico Real	Avance Valorizado Programado	Avance Valorizado Real	Estado de Registro	Montos adicionales al Exp Tecnico (aprobados Gestion)
	A	B		C	D	E	F	G	H	I						
506	109509	2168150	AMPLIACION Y MEJORAMIENTO DEL SISTEMA DE AGUA E INSTALACION DE UNIDADES BASICAS DE SANEAMIENTO DE LA LOCALIDAD DE ANTILLA, DISTRITO DE CURAHUASI - ABANCAY - APURIMAC	Contrata	Finalizada	30/05/2019	Oct-19	3,950,888.94		81,453.84	100.00	100.00	1,618,818.51	1,618,818.51	actualizado	
507	109523	2168168	AMPLIACION Y MEJORAMIENTO DEL SISTEMA DE AGUA E INSTALACION DE UNIDADES BASICAS DE SANEAMIENTO DE LA LOCALIDAD DE LLACTABAMBA SOCCORO , DISTRITO DE HUANCARAMA - ANDAHUAYLAS - APURIMAC	Contrata	Finalizada	3/06/2019	Oct-19	3,710,598.93		92,735.70	100.00	100.00	1,860,924.22	1,860,924.22	actualizado	
508	109568	2168152	AMPLIACION Y MEJORAMIENTO DEL SISTEMA DE AGUA E INSTALACION DE UNIDADES BASICAS DE SANEAMIENTO DE LA LOCALIDAD DE BACAS, DISTRITO DE CURAHUASI - ABANCAY - APURIMAC	Contrata	Finalizada	31/05/2019	Oct-19	5,111,896.68		101,213.38	100.00	100.00	2,022,353.93	2,022,353.93	actualizado	
509	109590	2178727	AMPLIACION Y MEJORAMIENTO DEL SISTEMA DE AGUA E INSTALACION DE UNIDADES BASICAS DE SANEAMIENTO DE LA LOCALIDAD DE TRANCAPATA BAJA, DISTRITO DE CURAHUASI - ABANCAY - APURIMAC	Contrata	Finalizada	31/05/2019	Oct-19	4,647,361.38		99,397.67	100.00	100.00	1,977,795.66	1,977,795.66	actualizado	
510	112209	2168176	AMPLIACION Y MEJORAMIENTO DEL SISTEMA DE AGUA E INSTALACION DE UNIDADES BASICAS DE SANEAMIENTO DE LA LOCALIDAD DE SAN JUAN DE LLACHUA , DISTRITO DE HAQUIRA - COTABAMBAS - APURIMAC	Contrata	Finalizada	6/06/2019	Oct-19	4,455,919.40		90,447.50	100.00	100.00	1,804,684.37	1,804,684.37	actualizado	
511	84396	2413800	RENOVACIÓN DE RED PRINCIPAL Y LETRINA SANITARIA; EN EL(LA) SISTEMA DE AGUA POTABLE EN LA LOCALIDAD HUACA CORRAL, DISTRITO DE GUADALUPITO, PROVINCIA VIRU, DEPARTAMENTO LA LIBERTAD	Contrata	Finalizada	5/10/2020	Abr-21	98,645.43			100.00	100.00	91,585.89	91,585.89	actualizado	
512	117103	2332562	MEJORAMIENTO Y AMPLIACIÓN DEL SERVICIO DE AGUA POTABLE Y SANEAMIENTO EN LA CC.NN NUEVA JERUSALÉN DISTRITO DE TROMPETEROS, PROVINCIA DE LORETO, REGIÓN DE LORETO	Contrata	Ejecución	9/09/2021	Dic-21	6,193,945.07		323,892.13	45.43	45.43	2,041,776.93	2,644,998.51	actualizado	
513	118956	2275299	MEJORAMIENTO Y AMPLIACIÓN DEL SERVICIO DE AGUA POTABLE E INSTALACIÓN DE SANEAMIENTO BÁSICO EN EL CENTRO POBLADO DE PALCA, DISTRITO DE OLLACHEA, DEPARTAMENTO DE PUNO	Contrata	Ejecución	17/07/2021	Dic-21	4,224,467.53	351,516.78	355,127.70	65.67	65.67	1,916,247.36	3,120,728.97	actualizado	351,516.78
514	85973	2328478	MEJORAMIENTO, AMPLIACION DEL SERVICIO DE AGUA POTABLE Y SANEAMIENTO EN LA COMUNIDAD NATIVA NUEVA VIDA, DISTRITO DE ANDOAS, PROVINCIA DE DATEM DEL MARAÑON, REGION LORETO	Contrata	Finalizada	28/11/2018	May-19	1,653,995.03		106,667.55	100.00	100.00	1,327,050.00	1,251,925.10	actualizado	
515	83593	2196429	MEJORAMIENTO Y AMPLIACION DEL SERVICIO DE AGUA POTABLE Y SANEAMIENTO BASICO EN EL CENTRO POBLADO EL PUEBLO LO HIZO, DISTRITO DE SANTO TOMAS - CUTERVO - CAJAMARCA	Contrata	Finalizada	28/11/2018	Jun-19	2,820,782.79		132,850.00	100.00	100.00	2,353,929.54	2,159,584.48	actualizado	
516	84526	2410759	REPARACIÓN DE CAPTACIÓN SUBTERRANEA DE AGUA; RENOVACIÓN DE LÍNEA DE IMPULSIÓN; EN EL(LA) SISTEMA DE AGUA POTABLE DE LA LOCALIDAD DE LA BOCANA, DISTRITO DE LA MATANZA, PROVINCIA MORROPON, DEPARTAMENTO PIURA	Contrata	Finalizada	18/09/2019	Oct-19	181,673.98	-	0.00	100.00	91.90	156,277.02	143,576.46	sin registro	
517	84418	2421159	RENOVACIÓN DE LÍNEA DE CONDUCCIÓN, SEDIMENTADOR, FILTRO LENTO, RESERVORIOS Y LÍNEA DE ADUCCIÓN; EN EL(LA) SISTEMA DE AGUA POTABLE EN LA LOCALIDAD CORRALES Y NUEVO HORIZONTE, DISTRITO DE PAIMAS, PROVINCIA AYABACA, DEPARTAMENTO PIURA	Contrata	Finalizada	29/08/2019	Nov-19	603,663.30	-12,667.16	20,499.35	100.00	96.60	532,949.45	515,079.43	sin registro	
518	84797	2422727	RENOVACIÓN DE CAPTACIÓN DE AGUA DE MANANTIAL Y LÍNEA DE CONDUCCIÓN; REPARACIÓN DE RESERVORIOS; EN EL(LA) SISTEMA DE AGUA POTABLE EN LA LOCALIDAD DE NUEVA ESPERANZA DE LOS MOLINOS, DISTRITO DE SALITRAL, PROVINCIA MORROPON, DEPARTAMENTO PIURA	Contrata	Finalizada	29/08/2019	Oct-19	282,120.46	-17,006.77	0.00	100.00	83.20	265,301.81	220,631.29	sin registro	
519	84796	2422736	REPARACIÓN DE CAPTACIÓN DE AGUA DE MANANTIAL Y RESERVORIOS; RENOVACIÓN DE LÍNEA DE CONDUCCIÓN; EN EL(LA) SISTEMA DE AGUA POTABLE EN LA LOCALIDAD SANTA ROSA, DISTRITO DE YUNGAR, PROVINCIA CARHUAZ, DEPARTAMENTO ANCASH	Contrata	Finalizada	23/11/2019	Dic-19	95,821.37		4,224.91	100.00	100.00	85,452.74	85,452.74	sin registro	
520	84795	2422743	RENOVACIÓN DE CAPTACIÓN DE AGUA DE MANANTIAL, LÍNEA DE CONDUCCIÓN Y LÍNEA DE ADUCCIÓN; REPARACIÓN DE CAPTACIÓN DE AGUA DE MANANTIAL Y RESERVORIOS; EN EL(LA) SISTEMA DE AGUA POTABLE EN LA LOCALIDAD RIURIN, DISTRITO DE PUEBLO LIBRE, PROVINCIA HUAYLAS, DEPARTAMENTO ANCASH	Contrata	Finalizada	20/11/2019	Ago-20	420,744.18		14,161.45	100.00	100.00	374,614.06	374,614.06	sin registro	
521	84811	2422919	RENOVACIÓN DE CAPTACIÓN DE AGUA DE MANANTIAL, LÍNEA DE CONDUCCIÓN Y LÍNEA DE ADUCCIÓN; REPARACIÓN DE RESERVORIOS; EN EL(LA) SISTEMA DE AGUA POTABLE EN LA LOCALIDAD COTORACA, DISTRITO DE PUEBLO LIBRE, PROVINCIA HUAYLAS, DEPARTAMENTO ANCASH	Contrata	Finalizada	12/11/2019	Oct-20	814,008.50		24,875.44	100.00	96.70	732,835.06	730,239.43	sin registro	
522	84815	2423217	REPARACIÓN DE CAPTACIÓN DE AGUA DE MANANTIAL, RESERVORIOS Y RED PRINCIPAL; RENOVACIÓN DE LÍNEA DE CONDUCCIÓN; EN EL(LA) SISTEMA DE AGUA POTABLE EN LA LOCALIDAD SAN PEDRO DE UCHUPATA, DISTRITO DE ACZO, PROVINCIA ANTONIO RAYMONDI, DEPARTAMENTO ANCASH	Contrata	Finalizada	21/11/2019	Dic-19	57,640.61		5,606.61	100.00	100.00	51,423.34	51,423.34	sin registro	

FIRMA DIGITAL
VIVIENDA
Firmado digitalmente por:CALDERON NISHIDA Carlos Hermilio FAU 20504743307 soft
Motivo: Soy el autor del documento
Fecha: 2022/03/15 09:05:11-0500

MVCS
Por: CALDERON NISHIDA Carlos Hermilio FAU 20504743307 soft
Motivo: Doy V° B°
Fecha: 2022/03/11 19:17:24-0500

MVCS
Por: MIRANDA LEYVA Juan Francisco FAU 20504743307 soft
Motivo: Doy V° B°
Fecha: 2022/03/11 20:06:26-0500

MVCS
Por: MERA BERRIOS Jose Moises FAU 20504743307 soft
Motivo: Doy V° B°
Fecha: 2022/03/14 08:22:42-0500

N°	Codigo Infobras	Codigo Unico de inversiones	Descripción de obra	Modalidad de ejecución	Estado de Ejecución	Fecha de inicio de ejecución	Ultimo periodo de avance	Monto de Ejecución Según Exp Tecnico	Montos adicionales al Exp Tecnico	Monto de supervisión	% Avance Fisico Programado	% Avance Físico Real	Avance Valorizado Programado	Avance Valorizado Real	Estado de Registro	Montos adicionales al Exp Tecnico (aprobados Gestion)
	A	B		C	D	E	F	G	H	I						
523	107654	2423586	RENOVACIÓN DE CAPTACIÓN DE AGUA DE MANANTIAL, LÍNEA DE CONDUCCIÓN, RESERVORIOS Y RED PRINCIPAL; EN EL(LA) SISTEMA DE AGUA POTABLE EN LA LOCALIDAD TIÑARUMBE, DISTRITO DE SANTO DOMINGO, PROVINCIA MORROPON, DEPARTAMENTO PIURA	Contrata	Finalizada	27/08/2019	Oct-19	138,844.87	-15,225.07	9,672.00	100.00	88.70	135,308.66	120,083.59	sin registro	
524	107657	2423735	RENOVACIÓN DE CAPTACIÓN DE AGUA DE MANANTIAL, LÍNEA DE CONDUCCIÓN Y RED PRINCIPAL; REPARACIÓN DE RESERVORIOS; EN EL(LA) SISTEMA DE AGUA POTABLE EN LA LOCALIDAD EL BRONCE, DISTRITO DE SANTO DOMINGO, PROVINCIA MORROPON, DEPARTAMENTO PIURA	Contrata	Finalizada	2/10/2020	Oct-20	91,152.65		5,769.37	100.00	100.00	88,873.86	87,775.04	sin registro	
525	107645	2424325	RENOVACIÓN DE CAPTACIÓN DE AGUA DE MANANTIAL, LÍNEA DE CONDUCCIÓN, RESERVORIOS Y RED PRINCIPAL; EN EL(LA) SISTEMA DE AGUA POTABLE EN LA LOCALIDAD PAPAYAL BAJO, DISTRITO DE CANCHAQUE, PROVINCIA HUANCABAMBA, DEPARTAMENTO PIURA	Contrata	Finalizada	29/08/2019	Nov-19	213,889.46	-	13,611.00	100.00	99.40	210,105.07	208,852.30	sin registro	
526	107590	2424330	RENOVACIÓN DE CAPTACIÓN DE AGUA DE MANANTIAL Y LÍNEA DE CONDUCCIÓN; REPARACIÓN DE RESERVORIOS; EN EL(LA) SISTEMA DE AGUA POTABLE EN LA LOCALIDAD LOS COCOS, DISTRITO DE INCAHUASI, PROVINCIA FERREÑAFE, DEPARTAMENTO LAMBAYEQUE	Contrata	Sin Ejecución	-	-	79,604.85		5,019.00	0.00	0.00	73,297.54	0.00	sin registro	
527	107591	2424377	REPARACIÓN DE CAPTACIÓN DE AGUA DE MANANTIAL Y RESERVORIOS; RENOVACIÓN DE LÍNEA DE CONDUCCIÓN; EN EL(LA) SISTEMA DE AGUA POTABLE EN LA LOCALIDAD MOYAN Y PETER, DISTRITO DE INCAHUASI, PROVINCIA FERREÑAFE, DEPARTAMENTO LAMBAYEQUE	Contrata	Finalizada	14/10/2020	Nov-20	79,436.25		6,286.63	100.00	100.00	74,074.62	74,074.62	sin registro	
528	107592	2424469	REPARACIÓN DE CAPTACIÓN DE AGUA DE MANANTIAL, RESERVORIOS Y RED PRINCIPAL; RENOVACIÓN DE LÍNEA DE CONDUCCIÓN; EN EL(LA) SISTEMA DE AGUA POTABLE EN LA LOCALIDAD PAMPA GRANDE, DISTRITO DE INCAHUASI, PROVINCIA FERREÑAFE, DEPARTAMENTO LAMBAYEQUE	Contrata	Finalizada	16/12/2019	Dic-19	31,665.71		3,105.55	100.00	100.00	30,593.54	30,593.54	sin registro	
529	107601	2424471	REPARACIÓN DE CAPTACIÓN DE AGUA DE MANANTIAL Y RESERVORIOS; RENOVACIÓN DE LÍNEA DE CONDUCCIÓN; EN EL(LA) SISTEMA DE AGUA POTABLE EN LA LOCALIDAD EYMAR, DISTRITO DE HUALLANCA, PROVINCIA HUAYLAS, DEPARTAMENTO ANCASH	Contrata	Finalizada	20/11/2019	Dic-19	69,241.01		4,228.65	100.00	100.00	61,496.04	61,496.04	sin registro	
530	107593	2424475	REPARACIÓN DE CAPTACIÓN SUBTERRÁNEA DE AGUA Y RESERVORIOS; RENOVACIÓN DE RED PRINCIPAL; EN EL(LA) SISTEMA DE AGUA POTABLE EN LA LOCALIDAD PAMPA DE LINO, DISTRITO DE JAYANCA, PROVINCIA LAMBAYEQUE, DEPARTAMENTO LAMBAYEQUE	Contrata	Sin Ejecución	-	-	60,526.42		4,141.51	0.00	0.00	54,245.21		sin registro	
531	107594	2424602	REPARACIÓN DE DESARENADOR, FILTRO LENTO, LÍNEA DE CONDUCCIÓN Y RESERVORIOS; EN EL(LA) SISTEMA DE AGUA POTABLE EN LA LOCALIDAD SIPAN, DISTRITO DE SAÑA, PROVINCIA CHICLAYO, DEPARTAMENTO LAMBAYEQUE	Contrata	Finalizada	29/11/2019	Ene-20	67,734.29		5,129.74	100.00	98.00	62,958.22	61,705.87	sin registro	
532	107599	2424844	RENOVACIÓN DE CAPTACIÓN DE AGUA DE MANANTIAL, LÍNEA DE CONDUCCIÓN Y LÍNEA DE ADUCCIÓN; REPARACIÓN DE RESERVORIOS; EN EL(LA) SISTEMA DE AGUA POTABLE EN LA LOCALIDAD QUEROBAMBA, DISTRITO DE SAN NICOLAS, PROVINCIA CARLOS FERMIN FITZCARRALD, DEPARTAMENTO ANCASH	Contrata	Finalizada	23/11/2019	Dic-19	61,035.62		5,997.85	100.00	100.00	54,741.14	54,741.14	sin registro	
533	107598	2424852	REPARACIÓN DE CAPTACIÓN DE AGUA DE MANANTIAL; RENOVACIÓN DE LÍNEA DE CONDUCCIÓN; EN EL(LA) SISTEMA DE AGUA POTABLE EN LA LOCALIDAD SAN ANTONIO DE ACO, DISTRITO DE MIRGAS, PROVINCIA ANTONIO RAYMONDI, DEPARTAMENTO ANCASH	Contrata	Finalizada	22/11/2019	Dic-19	33,623.63		3,332.00	100.00	100.00	30,305.79	30,305.79	sin registro	
534	107600	2424969	RENOVACIÓN DE CAPTACIÓN SUBTERRÁNEA DE AGUA Y LÍNEA DE CONDUCCIÓN; REPARACIÓN DE RESERVORIOS; EN EL(LA) SISTEMA DE AGUA POTABLE EN LA LOCALIDAD YANAMAYO, DISTRITO DE SAN NICOLAS, PROVINCIA CARLOS FERMIN FITZCARRALD, DEPARTAMENTO ANCASH	Contrata	Finalizada	23/11/2019	Dic-19	98,685.23		8,339.93	100.00	100.00	89,901.89	89,901.89	sin registro	
535	107576	2425087	RENOVACIÓN DE CAPTACIÓN DE AGUA DE MANANTIAL, LÍNEA DE CONDUCCIÓN Y RED PRINCIPAL; REPARACIÓN DE RESERVORIOS; EN EL(LA) SISTEMA DE AGUA POTABLE EN LA LOCALIDAD EL ARQUITO, DISTRITO DE POROTO, PROVINCIA TRUJILLO, DEPARTAMENTO LA LIBERTAD	Contrata	Sin Ejecución	17/12/2019	-	63,199.90		4,386.83	0.00	20.90	64,974.06	0.00	sin registro	
536	107573	2425089	RENOVACIÓN DE CAPTACIÓN DE AGUA DE MANANTIAL Y LÍNEA DE CONDUCCIÓN; REPARACIÓN DE RESERVORIOS; EN EL(LA) SISTEMA DE AGUA POTABLE EN LA LOCALIDAD CAMPO DE PIURA, DISTRITO DE POROTO, PROVINCIA TRUJILLO, DEPARTAMENTO LA LIBERTAD	Contrata	Finalizada	1/12/2019	Dic-19	125,528.65		6,450.00	100.00	95.60	126,074.72	0.00	sin registro	
537	107577	2425091	REPARACIÓN DE CAPTACIÓN DE AGUA DE MANANTIAL; RENOVACIÓN DE LÍNEA DE CONDUCCIÓN; EN EL(LA) SISTEMA DE AGUA POTABLE EN LA LOCALIDAD CUSHMUN, DISTRITO DE POROTO, PROVINCIA TRUJILLO, DEPARTAMENTO LA LIBERTAD	Contrata	Finalizada	1/12/2019	Dic-19	82,512.26	-2,525.03	5,141.00	100.00	94.60	83,768.58	79,218.91	sin registro	

FIRMA DIGITAL
VIVIENDA
Firmado digitalmente por:CALDERON NISHIDA Carlos Hermilio FAU 20504743307 soft
Motivo: Soy el autor del documento
Fecha: 2022/03/15 09:05:11-0500

MVCS
Por: CALDERON NISHIDA Carlos Hermilio FAU 20504743307 soft
Motivo: Doy V° B°
Fecha: 2022/03/11 19:17:24-0500

MVCS
Por: MIRANDA LEYVA Juan Francisco FAU 20504743307 soft
Motivo: Doy V° B°
Fecha: 2022/03/11 20:06:26-0500

MVCS
Por: MERA BERRIOS Jose Moises FAU 20504743307 soft
Motivo: Doy V° B°
Fecha: 2022/03/14 08:22:42-0500

N°	Codigo Infobras	Codigo Unico de inversiones	Descripción de obra	Modalidad de ejecución	Estado de Ejecución	Fecha de inicio de ejecución	Ultimo periodo de avance	Monto de Ejecución Según Exp Tecnico	Montos adicionales al Exp Tecnico	Monto de supervisión	% Avance Fisico Programado	% Avance Físico Real	Avance Valorizado Programado	Avance Valorizado Real	Estado de Registro	Montos adicionales al Exp Tecnico (aprobados Gestion)
	A	B		C	D	E	F	G	H	I						
538	107574	2425093	RENOVACIÓN DE CAPTACIÓN DE AGUA DE MANANTIAL Y LÍNEA DE CONDUCCIÓN; REPARACIÓN DE RESERVORIOS; EN EL(LA) SISTEMA DE AGUA POTABLE EN LA LOCALIDAD HUAYABITO, DISTRITO DE POROTO, PROVINCIA TRUJILLO, DEPARTAMENTO LA LIBERTAD	Contrata	Finalizada	17/12/2019	Ene-20	67,780.72		4,630.32	100.00	100.00	68,576.11	68,576.11	sin registro	
539	107578	2425096	RENOVACIÓN DE LÍNEA DE CONDUCCIÓN; REPARACIÓN DE RESERVORIOS; EN EL(LA) SISTEMA DE AGUA POTABLE EN LA LOCALIDAD MOCHAL, DISTRITO DE POROTO, PROVINCIA TRUJILLO, DEPARTAMENTO LA LIBERTAD	Contrata	Finalizada	17/12/2019	Ene-20	53,969.14	-9,068.24	4,237.71	100.00	83.60	55,278.12	46,209.87	sin registro	
540	107630	2425194	RENOVACIÓN DE CAPTACIÓN DE AGUA DE MANANTIAL; REPARACIÓN DE CAPTACIÓN DE AGUA DE MANANTIAL, LÍNEA DE CONDUCCIÓN Y RESERVORIOS; EN EL(LA) SISTEMA DE AGUA POTABLE EN LA LOCALIDAD NUEVA VICTORIA, DISTRITO DE CORONGO, PROVINCIA CORONGO, DEPARTAMENTO ANCASH	Contrata	Finalizada	26/11/2019	Dic-19	88,727.35		7,098.19	100.00	100.00	82,730.45	82,730.45	sin registro	
541	107631	2425435	REPARACIÓN DE CAPTACIÓN DE AGUA DE MANANTIAL, FILTRO LENTO, RESERVORIOS Y LÍNEA DE ADUCCIÓN; EN EL(LA) SISTEMA DE AGUA POTABLE EN LA LOCALIDAD SAN PEDRO, DISTRITO DE HUALLANCA, PROVINCIA HUAYLAS, DEPARTAMENTO ANCASH	Contrata	Finalizada	21/11/2019	Dic-19	59,161.92		4,723.00	100.00	100.00	58,880.75	58,880.75	sin registro	
542	107575	2425441	RENOVACIÓN DE CAPTACIÓN DE AGUA DE MANANTIAL Y LÍNEA DE CONDUCCIÓN; EN EL(LA) SISTEMA DE AGUA POTABLE EN LA LOCALIDAD HUACAPONGO, DISTRITO DE VIRU, PROVINCIA VIRU, DEPARTAMENTO LA LIBERTAD	Contrata	Finalizada	17/12/2019	Ene-20	47,410.56	-3,039.06	3,995.28	100.00	93.90	49,539.89	46,500.83	sin registro	
543	107583	2425644	REPARACIÓN DE CAPTACIÓN DE AGUA DE MANANTIAL Y LÍNEA DE CONDUCCIÓN; EN EL(LA) SISTEMA DE AGUA POTABLE EN LA LOCALIDAD PARCOY, DISTRITO DE PARCOY, PROVINCIA PATAZ, DEPARTAMENTO LA LIBERTAD	Contrata	Finalizada	15/10/2019	Oct-19	36,557.36		3,484.00	100.00	100.00	32,492.96	0.00	sin registro	
544	107672	2425923	RENOVACIÓN DE CAPTACIÓN DE AGUA DE MANANTIAL, LÍNEA DE CONDUCCIÓN Y RED PRINCIPAL; REPARACIÓN DE RESERVORIOS; EN EL(LA) SISTEMA DE AGUA POTABLE EN LA LOCALIDAD HUARMICOCHA, DISTRITO DE CACRA, PROVINCIA YAUYOS, DEPARTAMENTO LIMA	Contrata	Finalizada	25/09/2019	Dic-20	285,589.70	-38,832.26	0.00	100.00	88.40	291,883.12		sin registro	
545	107632	2425988	REPARACIÓN DE CAPTACIÓN DE AGUA DE MANANTIAL Y RESERVORIOS; RENOVACIÓN DE LÍNEA DE CONDUCCIÓN Y LÍNEA DE ADUCCIÓN; EN EL(LA) SISTEMA DE AGUA POTABLE EN LA LOCALIDAD PAMPA LIBERTAD, DISTRITO DE HUALLANCA, PROVINCIA HUAYLAS, DEPARTAMENTO ANCASH	Contrata	Sin Ejecución	-	-	258,684.62		8,032.39	0.00	0.00	245,523.30		sin registro	
546	107676	2426187	RENOVACIÓN DE CAPTACIÓN DE AGUA DE MANANTIAL, LÍNEA DE CONDUCCIÓN, LÍNEA DE ADUCCIÓN Y RED PRINCIPAL; REPARACIÓN DE RESERVORIOS; EN EL(LA) SISTEMA DE AGUA POTABLE EN LA LOCALIDAD CARAVELI, DISTRITO DE LALAQUIZ, PROVINCIA HUANCABAMBA, DEPARTAMENTO PIURA	Contrata	Finalizada	29/08/2019	Feb-20	305,693.92		12,540.35	100.00	68.10	279,627.88	0.00	sin registro	
547	107671	2426582	RENOVACIÓN DE CAPTACIÓN DE AGUA DE MANANTIAL, LÍNEA DE CONDUCCIÓN, RESERVORIOS, LÍNEA DE ADUCCIÓN Y PILETA PÚBLICA; EN EL(LA) SISTEMA DE AGUA POTABLE EN LA LOCALIDAD AUTISHA, DISTRITO DE HUACHUPAMPA, PROVINCIA HUAROCHIRI, DEPARTAMENTO LIMA	Contrata	Finalizada	28/08/2019	Dic-19	103,287.22	-2,040.20	6,744.61	100.00	81.50	105,975.02	3,372.31	sin registro	
548	107633	2426647	RENOVACIÓN DE CAPTACIÓN DE AGUA DE MANANTIAL Y LÍNEA DE CONDUCCIÓN; REPARACIÓN DE CAPTACIÓN DE AGUA DE MANANTIAL Y RESERVORIOS; EN EL(LA) SISTEMA DE AGUA POTABLE EN LA LOCALIDAD SAUCIPUQUIO, DISTRITO DE ATAQUERO, PROVINCIA CARHUAZ, DEPARTAMENTO ANCASH	Contrata	Finalizada	23/11/2019	Dic-19	156,252.44		7,193.00	100.00	100.00	148,992.26	148,992.26	sin registro	
549	107635	2426802	RENOVACIÓN DE CAPTACION SUPERFICIAL DE AGUA Y LINEA DE CONDUCCIÓN; REPARACIÓN DE FILTRO LENTO, RESERVORIOS, LÍNEA DE ADUCCIÓN, LECHO SECADO, FILTRO BIOLÓGICO, POZO PERCOLADOR, TANQUES SÉPTICOS Y BUZONES; EN EL(LA) SISTEMA DE AGUA POTABLE EN LAS LOCALIDADES ANTAPLUY, PALTAY, SANTA ISABEL, SHIMPI, SAN JERÓNIMO Y ALBORADA, DISTRITO DE TARICA, PROVINCIA HUARAZ, DEPARTAMENTO ANCASH	Contrata	Finalizada	20/11/2019	Feb-20	555,509.96		27,808.00	100.00	100.00	535,981.76	535,981.76	sin registro	
550	107684	2427821	REHABILITACIÓN DEL SERVICIO DE AGUA POTABLE EN LAS LOCALIDADES PIEDRA HERRADA, INGENIO DE BUENOS AIRES, LA PILCA Y LA MARAVILLA, DISTRITO BUENOS AIRES, PROVINCIA MORROPON, DEPARTAMENTO DE PIURA	Contrata	Finalizada	18/09/2019	Oct-19	207,008.97		0.00	100.00	100.00	185,836.94	185,836.94	sin registro	
551	107585	2427900	REHABILITACIÓN DEL SERVICIO DE AGUA POTABLE EN LAS LOCALIDADES ANCOL CAUTIVO, ANCOL BUENOS AIRES, ANCOL GRANDE, ANCOL CHICO, ANCOL LOS PUPUCHES, ANCOL LOS ROQUES Y PASAJE LOS MORES, DISTRITO OLMOS, PROVINCIA LAMBAYEQUE, DEPARTAMENTO LAMBAYEQUE.	Contrata	Finalizada	14/11/2019	Nov-20	392,959.46		15,648.00	100.00	78.10	362,813.16	5,216.00	sin registro	

FIRMA DIGITAL
VIVIENDA
Firmado digitalmente por:CALDERON NISHIDA Carlos Hermilio FAU 20504743307 soft
Motivo: Soy el autor del documento
Fecha: 2022/03/15 09:05:11-0500

MVCS
Por: CALDERON NISHIDA Carlos Hermilio FAU 20504743307 soft
Motivo: Doy V° B°
Fecha: 2022/03/11 19:17:24-0500

MVCS
Por: MIRANDA LEYVA Juan Francisco FAU 20504743307 soft
Motivo: Doy V° B°
Fecha: 2022/03/11 20:06:26-0500

MVCS
Por: MERA BERRIOS Jose Moises FAU 20504743307 soft
Motivo: Doy V° B°
Fecha: 2022/03/14 08:22:42-0500

N°	Codigo Infobras	Codigo Unico de inversiones	Descripción de obra	Modalidad de ejecución	Estado de Ejecución	Fecha de inicio de ejecución	Ultimo periodo de avance	Monto de Ejecución Según Exp Tecnico	Montos adicionales al Exp Tecnico	Monto de supervisión	% Avance Fisico Programado	% Avance Físico Real	Avance Valorizado Programado	Avance Valorizado Real	Estado de Registro	Montos adicionales al Exp Tecnico (aprobados Gestion)
	A	B		C	D	E	F	G	H	I						
552	107677	2428240	REHABILITACIÓN DEL SERVICIO DE AGUA POTABLE EN LA LOCALIDAD PAJONAL, DISTRITO CANCHAQUE, PROVINCIA HUANCABAMBA, DEPARTAMENTO PIURA	Contrata	Finalizada	30/08/2019	Oct-19	185,824.90	-	12,225.35	100.00	99.44	170,948.94	169,990.21	sin registro	
553	107589	2428244	REHABILITACIÓN DEL SERVICIO DE AGUA POTABLE EN LA LOCALIDAD CRUZ DEL PUENTE, DISTRITO OLMOS, PROVINCIA LAMBAYEQUE, DEPARTAMENTO LAMBAYEQUE	Contrata	Sin Ejecución	-	-	49,649.34		4,640.00	0.00	0.00	44,083.77	0.00	sin registro	
554	107634	2428661	REHABILITACIÓN DEL SERVICIO DE AGUA POTABLE EN LA LOCALIDAD VISCAS, DISTRITO PAUCAS, PROVINCIA HUARI, DEPARTAMENTO ANCASH	Contrata	Finalizada	27/11/2019	Ene-20	123,339.70	-13,124.39	12,309.35	100.00	86.40	116,715.98	0.00	sin registro	
555	139445	2449636	MEJORAMIENTO Y AMPLIACION DEL SERVICIO DE AGUA POTABLE E INSTALACION DE UNIDADES BASICAS DE SANEAMIENTO EN LOS ANEXOS DE TUNYO, LLOQUETA Y ANCATAPANA DE LA COMUNIDAD CAMPESINA DE QUIÑOTA DEL DISTRITO DE QUIÑOTA - PROVINCIA DE CHUMBIVILCAS - DEPARTAMENTO DE CUSCO	Núcleo Ejecutor	Finalizada	27/01/2021	Oct-21	2,100,435.83		74,855.00	100.00	68.81	1,783,728.86	1,783,728.86	desactualizado	
556	139448	2449643	CREACION DEL SERVICIO DE AGUA POTABLE E INSTALACION DE UNIDADES BASICAS DE SANEAMIENTO EN EL ANEXO DE YORENCCA DE LA COMUNIDAD CAMPESINA DE CCOLLANA DEL DISTRITO DE QUIÑOTA - PROVINCIA DE CHUMBIVILCAS - DEPARTAMENTO DE CUSCO	Núcleo Ejecutor	Ejecución	5/04/2021	Oct-21	3,387,265.47		84,155.00	29.17	16.67	2,900,211.49	2,421,991.39	desactualizado	
557	139455	2474281	MEJORAMIENTO Y AMPLIACION DEL SERVICIO DE AGUA POTABLE Y DISPOSICIÓN SANITARIA DE EXCRETAS EN EL ANEXO DE COLCA DEL DISTRITO DE SANTO TOMAS - PROVINCIA DE CHUMBIVILCAS - DEPARTAMENTO DE CUSCO	Núcleo Ejecutor	Finalizada	11/01/2021	Oct-21	2,495,638.39		86,555.00	96.22	52.73	2,130,200.41	2,021,642.00	desactualizado	
558	127592	2449965	MEJORAMIENTO Y AMPLIACION DEL SERVICIO DE AGUA POTABLE Y DISPOSICIÓN SANITARIA DE EXCRETAS EN LA LOCALIDAD DE HUISURAY DEL DISTRITO DE COLQUEMARCA - PROVINCIA DE CHUMBIVILCAS - DEPARTAMENTO DE CUSCO	Núcleo Ejecutor	Finalizada	25/11/2020	Jun-21	2,348,803.19		76,800.00	100.00	100.00	2,246,123.04	2,246,123.04	desactualizado	
559	139449	2455273	MEJORAMIENTO Y AMPLIACION DEL SERVICIO DE AGUA POTABLE Y DISPOSICIÓN SANITARIA DE EXCRETAS EN EL CENTRO POBLADO DE CHILLHUANI DEL DISTRITO DE SANTO TOMAS - PROVINCIA DE CHUMBIVILCAS - DEPARTAMENTO DE CUSCO	Núcleo Ejecutor	Finalizada	12/04/2021	Set-21	1,513,780.19		74,855.00	52.00	48.73	1,205,242.47	1,205,242.47	desactualizado	
560	139450	2464633	MEJORAMIENTO Y AMPLIACION DEL SERVICIO DE AGUA POTABLE Y DISPOSICIÓN SANITARIA DE EXCRETAS EN LA COMUNIDAD CAMPESINA DE CCOCHARARA DEL DISTRITO DE HAQUIRA - PROVINCIA DE COTABAMBAS - DEPARTAMENTO DE APURIMAC	Núcleo Ejecutor	Finalizada	5/04/2021	Oct-21	1,517,041.22		74,855.00	66.65	54.85	1,228,639.92	1,228,639.92	desactualizado	
561	139451	2464764	MEJORAMIENTO Y AMPLIACION DEL SERVICIO DE AGUA POTABLE Y DISPOSICIÓN SANITARIA DE EXCRETAS EN EL ANEXO TINYARIPA DEL DISTRITO DE HAQUIRA - PROVINCIA DE COTABAMBAS - DEPARTAMENTO DE APURIMAC	Núcleo Ejecutor	Finalizada	10/02/2021	Set-21	1,498,309.02		74,855.00	98.86	63.73	1,193,608.07	1,173,608.07	desactualizado	
562	139452	2474191	MEJORAMIENTO Y AMPLIACION DEL SERVICIO DE AGUA POTABLE Y DISPOSICION SANITARIA DE EXCRETAS CRUZ SAYHUA DEL DISTRITO DE CHAMACA - PROVINCIA DE CHUMBIVILCAS - DEPARTAMENTO DE CUSCO	Núcleo Ejecutor	Ejecución	10/03/2021	Oct-21	1,917,357.04		75,030.00	66.99	40.72	1,601,158.80	1,509,150.60	desactualizado	
563	139454	2470091	MEJORAMIENTO Y AMPLIACION DEL SERVICIO DE AGUA POTABLE Y DISPOSICIÓN SANITARIA DE EXCRETAS EN EL CENTRO POBLADO DE SAYHUA DEL DISTRITO DE SANTO TOMAS - PROVINCIA DE CHUMBIVILCAS - DEPARTAMENTO DE CUSCO	Núcleo Ejecutor	Ejecución	18/01/2021	Oct-21	2,519,409.44		86,555.00	64.81	64.81	2,042,940.73	1,318,917.39	desactualizado	
564	139456	2327555	MEJORAMIENTO Y AMPLIACION DEL SISTEMA DE SANEAMIENTO BASICO EN EL SECTOR CHINCHA DE LA COMUNIDAD CAMPESINA PFULLPURI PUENTE COYO USCAMARCA Y EN EL ANEXO HUAYLLAPATA DE LA COMUNIDAD CAMPESINA DE MELLOTOTORA COLCA HUAYLLAPATA DEL DISTRITO DE SANTO TOMAS, PROVINCIA DE CHUMBIVILCAS - CUSCO	Núcleo Ejecutor	Ejecución	11/01/2021	Oct-21	2,356,754.86		74,250.00	59.84	59.84	2,092,898.51	2,050,890.88	desactualizado	
565	111050	2435692	MEJORAMIENTO Y AMPLIACION DEL SERVICIO DE AGUA POTABLE Y DISPOSICIÓN SANITARIA DE EXCRETAS EN LA COMUNIDAD CAMPESINA DE CRUZ PAMPA DEL DISTRITO DE CAPACMARCA - PROVINCIA DE CHUMBIVILCAS - DEPARTAMENTO DE CUSCO	Núcleo Ejecutor	Finalizada	12/08/2019	Jun-21	1,790,323.94		74,250.00	100.00	100.00	1,527,973.26	1,527,973.26	desactualizado	
566	139382	2449622	MEJORAMIENTO Y AMPLIACION DEL SERVICIO DE AGUA POTABLE E INSTALACIÓN DE UNIDADES BÁSICAS DE SANEAMIENTO EN LOS SECTORES MATARA Y ALLPA ORCCONA DE LA COMUNIDAD CAMPESINA DE PALLPAPALLPA DEL DISTRITO DE QUIÑOTA - PROVINCIA DE CHUMBIVILCAS - DEPARTAMENTO DE CUSCO	Núcleo Ejecutor	Ejecución	18/01/2021	Oct-21	2,415,616.97		86,555.00	6.03	6.03	1,830,064.55	1,659,985.42	actualizado	
567	127591	2449471	MEJORAMIENTO Y AMPLIACION DEL SISTEMA DE AGUA Y SANEAMIENTO DEL ANEXO DE PUMAPUJIO DE LA COMUNIDAD DE CANCAHUANI DEL DISTRITO DE CAPACMARCA - PROVINCIA DE CHUMBIVILCAS - DEPARTAMENTO DE CUSCO	Núcleo Ejecutor	Finalizada	2/12/2020	Oct-21	2,068,782.33		74,250.00	100.00	96.94	1,854,065.87	1,854,065.87	actualizado	

FIRMA DIGITAL
VIVIENDA
Firmado digitalmente por:CALDERON NISHIDA Carlos Hermilio FAU 20504743307 soft
Motivo: Soy el autor del documento
Fecha: 2022/03/15 09:05:11-0500

MVCS
Por: CALDERON NISHIDA Carlos Hermilio FAU 20504743307 soft
Motivo: Doy V° B°
Fecha: 2022/03/11 19:17:24-0500

MVCS
Por: MIRANDA LEYVA Juan Francisco FAU 20504743307 soft
Motivo: Doy V° B°
Fecha: 2022/03/11 20:06:26-0500

MVCS
Por: MERA BERRIOS Jose Moises FAU 20504743307 soft
Motivo: Doy V° B°
Fecha: 2022/03/14 08:22:42-0500

N°	Codigo Infobras	Codigo Unico de inversiones	Descripción de obra	Modalidad de ejecución	Estado de Ejecución	Fecha de inicio de ejecución	Ultimo periodo de avance	Monto de Ejecución Según Exp Tecnico	Montos adicionales al Exp Tecnico	Monto de supervisión	% Avance Fisico Programado	% Avance Físico Real	Avance Valorizado Programado	Avance Valorizado Real	Estado de Registro	Montos adicionales al Exp Tecnico (aprobados Gestion)
	A	B		C	D	E	F	G	H	I						
568	2448794	2448794	REPARACION DE CAPTACIÓN SUBTERRÁNEA DE AGUA, RESERVORIO Y LÍNEA DE ADUCCIÓN; RENOVACION DE CAPTACIÓN SUBTERRÁNEA DE AGUA Y LÍNEA DE CONDUCCIÓN; EN EL(LA) SISTEMA DE AGUA POTABLE EN LA LOCALIDAD ANDRES CASTILLO (AYAJAMANAN), DISTRITO DE POMABAMBA, PROVINCIA POMABAMBA, DEPARTAMENTO ANCASH	Contrata	Finalizada	1/11/2019		101,946.11	0.00	6,206.06	100.00	78.07	78,861.65		actualizado	0.00
569	2448473	2448473	REPARACION DE CAPTACIÓN SUBTERRÁNEA DE AGUA, RESERVORIO Y RED DE DISTRIBUCIÓN; EN EL(LA) SISTEMA DE AGUA POTABLE EN LA LOCALIDAD CARHUAJ, DISTRITO DE POMABAMBA, PROVINCIA POMABAMBA, DEPARTAMENTO ANCASH	Contrata	Finalizada	1/11/2019		51,628.35	0.00	3,887.32	100.00	100.00	35,662.54		actualizado	0.00
570	2448223	2448223	RENOVACION DE CAPTACION SUBTERRANEA DE AGUA Y RESERVORIO; REPARACION DE LÍNEA DE ADUCCIÓN; EN EL(LA) SISTEMA DE AGUA POTABLE EN LA LOCALIDAD JANCAPAMPA, DISTRITO DE POMABAMBA, PROVINCIA POMABAMBA, DEPARTAMENTO ANCASH	Contrata	Finalizada	1/11/2019		85,682.19	0.00	5,784.91	100.00	100.00	64,603.15		actualizado	0.00
571	2448358	2448358	REPARACION DE CAPTACIÓN SUBTERRÁNEA DE AGUA, RESERVORIO Y RED DE DISTRIBUCIÓN; EN EL(LA) SISTEMA DE AGUA POTABLE EN LA LOCALIDAD SHIULLA, DISTRITO DE POMABAMBA, PROVINCIA POMABAMBA, DEPARTAMENTO ANCASH	Contrata	Finalizada	1/11/2019		178,543.16	0.00	9,608.13	100.00	100.00	144,737.14		actualizado	0.00
572	2448801	2448801	REPARACION DE CAPTACIÓN SUBTERRÁNEA DE AGUA, LÍNEA DE CONDUCCIÓN Y RESERVORIO; RENOVACION DE CAPTACIÓN SUBTERRÁNEA DE AGUA, LÍNEA DE CONDUCCIÓN Y LÍNEA DE ADUCCIÓN; EN EL(LA) SISTEMA DE AGUA POTABLE EN LA LOCALIDAD TAYAPUCRO, DISTRITO DE POMABAMBA, PROVINCIA POMABAMBA, DEPARTAMENTO ANCASH	Contrata	Finalizada	1/11/2019		162,256.34	0.00	8,500.84	100.00	100.00	127,502.54		actualizado	0.00
573	2422802	2422802	RENOVACIÓN DE CAPTACIÓN DE AGUA DE MANANTIAL Y LÍNEA DE CONDUCCIÓN; REPARACIÓN DE RESERVORIOS; EN EL(LA) SISTEMA DE AGUA POTABLE EN LA LOCALIDAD AGUA SALADA, DISTRITO DE ATIQUIPA, PROVINCIA CARAVELI, DEPARTAMENTO AREQUIPA	Contrata	Finalizada	22/06/2018	Ago-18	159,152.58	0.00	9,456.67	100.00	100.00	146,701.98		actualizado	0.00
574	2422795	2422795	REPARACION DE CAPTACION DE AGUA DE MANANTIAL Y RESERVORIOS; RENOVACIÓN DE CAPTACIÓN DE AGUA DE MANANTIAL, FILTRO LENTO Y LÍNEA DE CONDUCCIÓN; EN EL(LA) SISTEMA DE AGUA POTABLE EN LA LOCALIDAD ATIQUIPA, DISTRITO DE ATIQUIPA, PROVINCIA CARAVELI, DEPARTAMENTO AREQUIPA	Contrata	Finalizada	22/06/2018	Ago-18	394,027.82	0.00	12,313.61	100.00	100.00	368,817.00		actualizado	0.00
575	2421132	2421132	REPARACIÓN DE CAPTACIÓN DE AGUA DE MANANTIAL Y RESERVORIOS; RENOVACIÓN DE LÍNEA DE CONDUCCIÓN Y LÍNEA DE ADUCCIÓN; EN EL(LA) SISTEMA DE AGUA POTABLE EN LA LOCALIDAD NAUQUIPA, DISTRITO DE CAHUACHO, PROVINCIA CARAVELI, DEPARTAMENTO AREQUIPA	Contrata	Finalizada	11/06/2018	Ago-18	210,352.39	0.00	8,920.65	100.00	100.00	198,200.00		actualizado	0.00
576	2421138	2421138	RENOVACIÓN DE LÍNEA DE CONDUCCIÓN; REPARACIÓN DE RESERVORIOS; EN EL(LA) SISTEMA DE AGUA POTABLE EN LA LOCALIDAD HUANUHUANU, DISTRITO DE HUANUHUANU, PROVINCIA CARAVELI, DEPARTAMENTO AREQUIPA	Contrata	Finalizada	11/06/2018	Jul-18	145,383.44	0.00	6,907.36	100.00	100.00	135,250.00		actualizado	0.00
577	2421239	2421239	REPARACIÓN DE SEDIMENTADOR, FILTRO LENTO Y RESERVORIOS; RENOVACIÓN DE LÍNEA DE CONDUCCIÓN; EN EL(LA) SISTEMA DE AGUA POTABLE EN LA LOCALIDAD JAQUI, DISTRITO DE JAQUI, PROVINCIA CARAVELI, DEPARTAMENTO AREQUIPA	Contrata	Finalizada	11/06/2018	Ago-18	320,777.42	0.00	12,729.35	100.00	100.00	298,800.00		actualizado	0.00
578	2448656	2448656	REPARACION DE LÍNEA DE CONDUCCIÓN; RENOVACION DE RESERVORIO; EN EL(LA) SISTEMA DE AGUA POTABLE EN LA LOCALIDAD HUARINA, DISTRITO DE MATALAQUE, PROVINCIA GENERAL SANCHEZ CERRO, DEPARTAMENTO MOQUEGUA	Contrata	Finalizada	4/11/2020		101,440.00	0.00	5,324.51	100.00	96.90	80,026.49	17,657.05	actualizado	0.00
579	2448809	2448809	RENOVACION DE CAPTACION SUBTERRANEA DE AGUA, LÍNEA DE CONDUCCIÓN Y LÍNEA DE ADUCCIÓN; REPARACION DE RESERVORIO Y PTAR; EN EL(LA) SISTEMA DE AGUA POTABLE Y PTAR EN LA LOCALIDAD YUNGA, DISTRITO DE YUNGA, PROVINCIA GENERAL SANCHEZ CERRO, DEPARTAMENTO MOQUEGUA	Contrata	Finalizada	4/11/2020		199,163.00	0.00	12,456.87	100.00	98.26	165,233.45	11,546.13	actualizado	0.00
580	2448366	2448366	RENOVACION DE CAPTACIÓN SUBTERRÁNEA DE AGUA, LÍNEA DE CONDUCCIÓN, RED DE DISTRIBUCIÓN Y CONEXIONES DOMICILIARIAS DE AGUA POTABLE; REPARACION DE RESERVORIO; EN EL(LA) SISTEMA DE AGUA POTABLE EN LA LOCALIDAD ESTANQUE (YARAGUA) DISTRITO DE CUCHUMBAYA, PROVINCIA MARISCAL NIETO, DEPARTAMENTO MOQUEGUA	Contrata	Finalizada	4/11/2020		351,728.21	0.00	20,944.81	100.00	93.03	312,415.43	22,266.27	actualizado	0.00
581	2448192	2448192	REPARACION DE CAPTACIÓN SUBTERRÁNEA DE AGUA Y COLECTOR SECUNDARIO; RENOVACION DE LÍNEA DE CONDUCCIÓN, RESERVORIO Y PTAR; EN EL(LA) SISTEMA DE AGUA POTABLE, ALCANTARILLADO Y PTAR EN LA LOCALIDAD HUATALAQUE, DISTRITO DE CUCHUMBAYA, PROVINCIA MARISCAL NIETO, DEPARTAMENTO MOQUEGUA	Contrata	Finalizada	4/11/2020		426,719.77	0.00	20,369.06	100.00	98.85	332,638.22	26,461.88	actualizado	0.00

FIRMA DIGITAL
VIVIENDA
Firmado digitalmente por:CALDERON NISHIDA Carlos Hermilio FAU 20504743307 soft
Motivo: Soy el autor del documento
Fecha: 2022/03/15 09:05:11-0500

MVCS
Por: CALDERON NISHIDA Carlos Hermilio FAU 20504743307 soft
Motivo: Doy V° B°
Fecha: 2022/03/11 19:17:24-0500

MVCS
Por: MIRANDA LEYVA Juan Francisco FAU 20504743307 soft
Motivo: Doy V° B°
Fecha: 2022/03/11 20:06:26-0500

MVCS
Por: MERA BERRIOS Jose Moises FAU 20504743307 soft
Motivo: Doy V° B°
Fecha: 2022/03/14 08:22:42-0500

N°	Codigo Infobras	Codigo Unico de inversiones	Descripción de obra	Modalidad de ejecución	Estado de Ejecución	Fecha de inicio de ejecución	Ultimo periodo de avance	Monto de Ejecución Según Exp Tecnico	Montos adicionales al Exp Tecnico	Monto de supervisión	% Avance Fisico Programado	% Avance Físico Real	Avance Valorizado Programado	Avance Valorizado Real	Estado de Registro	Montos adicionales al Exp Tecnico (aprobados Gestion)
	A	B		C	D	E	F	G	H	I						
582	2448345	2448345	REPARACION DE CAPTACIÓN SUBTERRÁNEA DE AGUA, RESERVORIO, COLECTOR SECUNDARIO Y PTAR; RENOVACION DE LÍNEA DE ADUCCIÓN; EN EL(LA) SISTEMA DE AGUA POTABLE, ALCANTARILLADO Y PTAR EN LA LOCALIDAD QUEBAYA, DISTRITO DE CUCHUMBAYA, PROVINCIA MARISCAL NIETO, DEPARTAMENTO MOQUEGUA	Contrata	Finalizada	4/11/2020		87,942.49	0.00	5,235.36	100.00	87.67	71,901.18	4,195.82	actualizado	0.00
583	2448798	2448798	RENOVACION DE CAPTACIÓN SUBTERRÁNEA DE AGUA, LÍNEA DE CONDUCCIÓN Y RESERVORIO; REPARACION DE CAPTACIÓN SUBTERRÁNEA DE AGUA Y RESERVORIO; EN EL(LA) SISTEMA DE AGUA POTABLE EN LA LOCALIDAD CALACOA, DISTRITO DE SAN CRISTOBAL, PROVINCIA MARISCAL NIETO, DEPARTAMENTO MOQUEGUA	Contrata	Finalizada	4/11/2020		269,659.00	0.00	13,815.05	100.00	97.15	232,766.75	21,046.94	actualizado	0.00
584	2448725	2448725	RENOVACION DE CAPTACIÓN SUBTERRÁNEA DE AGUA; REPARACION DE LÍNEA DE CONDUCCIÓN Y RESERVORIO; EN EL(LA) SISTEMA DE AGUA POTABLE EN LA LOCALIDAD MUYLAQUE, DISTRITO DE SAN CRISTOBAL, PROVINCIA MARISCAL NIETO, DEPARTAMENTO MOQUEGUA	Contrata	Finalizada	4/11/2020		233,209.00	0.00	11,206.90	100.00	100.00	190,183.72	18,040.38	actualizado	0.00
585	2448637	2448637	RENOVACION DE CAPTACIÓN SUBTERRÁNEA DE AGUA Y LÍNEA DE CONDUCCIÓN; REPARACION DE RESERVORIO; EN EL(LA) SISTEMA DE AGUA POTABLE EN LA LOCALIDAD SAN CRISTOBAL, DISTRITO DE SAN CRISTOBAL, PROVINCIA MARISCAL NIETO, DEPARTAMENTO MOQUEGUA	Contrata	Finalizada	4/11/2020		111,824.00	0.00	5,959.78	100.00	99.32	87,826.86	9,339.54	actualizado	0.00
586	2448539	2448539	RENOVACION DE CAPTACIÓN SUBTERRÁNEA DE AGUA, LÍNEA DE CONDUCCIÓN Y EMISOR; REPARACION DE CAPTACIÓN SUBTERRÁNEA DE AGUA, RESERVORIO, LÍNEA DE ADUCCIÓN Y PTAR; EN EL(LA) SISTEMA DE AGUA POTABLE, ALCANTARILLADO Y PTAR EN LA LOCALIDAD BOROGUEÑA, DISTRITO DE ILABAYA, PROVINCIA JORGE BASADRE, DEPARTAMENTO TACNA	Contrata	Finalizada	25/10/2019		226,869.03	0.00	13,815.05	100.00	100.00	204,182.13	56,056.20	actualizado	0.00
587	2448580	2448580	REPARACION DE CAPTACIÓN SUBTERRÁNEA DE AGUA Y RESERVORIO; RENOVACION DE LÍNEA DE CONDUCCIÓN Y LÍNEA DE ADUCCIÓN; EN EL(LA) SISTEMA DE AGUA POTABLE EN LA LOCALIDAD CHULIBAYA, DISTRITO DE ILABAYA, PROVINCIA JORGE BASADRE, DEPARTAMENTO TACNA	Contrata	Finalizada			114,438.10	0.00	6,833.15	100.00	77.05	89,270.05		actualizado	0.00
588	2448564	2448564	RENOVACION DE CAPTACIÓN SUPERFICIAL DE AGUA, LÍNEA DE CONDUCCIÓN Y RED DE DISTRIBUCIÓN; REPARACION DE RESERVORIO; EN EL(LA) SISTEMA DE AGUA POTABLE EN LA LOCALIDAD CHULULUNI, DISTRITO DE ILABAYA, PROVINCIA JORGE BASADRE, DEPARTAMENTO TACNA	Contrata	Finalizada	25/10/2019		170,322.24	0.00	10,820.10	100.00	97.99	153,290.01	3,191.56	actualizado	0.00
589	2448659	2448659	REPARACION DE CAPTACIÓN SUPERFICIAL DE AGUA, RESERVORIO Y PTAR; RENOVACION DE LÍNEA DE CONDUCCIÓN; EN EL(LA) SISTEMA DE AGUA POTABLE Y PTAR EN LA LOCALIDAD HIGUERANI, DISTRITO DE ILABAYA, PROVINCIA JORGE BASADRE, DEPARTAMENTO TACNA	Contrata	Finalizada	25/10/2019		152,285.82	0.00	10,856.85	100.00	87.09	137,057.23	13,074.80	actualizado	0.00
590	2461751	2461751	RENOVACION DE CAPTACIÓN, LÍNEA DE CONDUCCIÓN, EMISOR Y PTAR; REPARACION DE RESERVORIO; EN EL(LA) SISTEMA DE AGUA POTABLE Y PLANTA DE TRATAMIENTO DE AGUAS RESIDUALES EN LA LOCALIDAD ILABAYA, DISTRITO DE ILABAYA, PROVINCIA JORGE BASADRE, DEPARTAMENTO TACNA	Contrata	Finalizada	5/12/2020	Abr-21	1,063,366.19	0.00	72,820.87	100.00	100.00	977,353.90	148,850.14	actualizado	0.00
591	2448661	2448661	REPARACION DE CAPTACION SUBTERRANEA DE AGUA, PTAP Y RESERVORIO; RENOVACION DE LÍNEA DE CONDUCCIÓN Y LÍNEA DE ADUCCIÓN; EN EL(LA) SISTEMA DE AGUA POTABLE EN LA LOCALIDAD POQUERA, DISTRITO DE ILABAYA, PROVINCIA JORGE BASADRE, DEPARTAMENTO TACNA	Contrata	Finalizada			213,395.50	0.00	12,493.62	100.00	93.91	169,529.30		actualizado	0.00
592	2448674	2448674	REPARACION DE CAPTACIÓN SUBTERRÁNEA DE AGUA Y RESERVORIO; RENOVACION DE LÍNEA DE CONDUCCIÓN, LÍNEA DE ADUCCIÓN, COLECTOR SECUNDARIO Y PTAR; EN EL(LA) SISTEMA DE AGUA POTABLE, ALCANTARILLADO Y PTAR EN LA LOCALIDAD TICAPAMPA, DISTRITO DE ILABAYA, PROVINCIA JORGE BASADRE, DEPARTAMENTO TACNA	Contrata	Finalizada	26/10/2019		250,517.15	0.00	15,947.07	100.00	97.00	225,465.44	0.00	sin registro	0.00
593	2448398	2448398	RENOVACION DE CAPTACIÓN SUBTERRÁNEA DE AGUA, LÍNEA DE CONDUCCIÓN Y RED DE DISTRIBUCIÓN; REPARACION DE RESERVORIO; EN EL(LA) SISTEMA DE AGUA POTABLE EN LA LOCALIDAD TOCO GRANDE, DISTRITO DE ILABAYA, PROVINCIA JORGE BASADRE, DEPARTAMENTO TACNA	Contrata	Finalizada			141,398.44	0.00	6,087.05	100.00	100.00	114,205.86		actualizado	0.00
594	2171039	2171039	INSTALACION DEL SISTEMA DE AGUA Y SANEAMIENTO BASICO EN LA LOCALIDAD DE LALAQUISH BAJO, DISTRITO DE SAN PABLO, PROVINCIA DE SAN PABLO, DEPARTAMENTO DE CAJAMARCA	Núcleo Ejecutor	Finalizada	26/08/2019		1,438,111.97			100.00	100.00	1,433,236.97	1,276,584.17	actualizado	
595	2171088	2171088	INSTALACION DE LOS SERVICIOS DE AGUA POTABLE Y SANEAMIENTO BASICO DE LA LOCALIDAD DE PILASCA - DISTRITO SALAS - PROVINCIA LAMBAYEQUE - DEPARTAMENTO DE LAMBAYEQUE	Núcleo Ejecutor	Finalizada	4/02/2019		1,253,335.00			100.00	100.00	1,253,335.84	1,253,335.84	actualizado	

FIRMA DIGITAL
VIVIENDA
Firmado digitalmente por:CALDERON NISHIDA Carlos Hermilio FAU 20504743307 soft
Motivo: Soy el autor del documento
Fecha: 2022/03/15 09:05:11-0500

MVCS
Por: CALDERON NISHIDA Carlos Hermilio FAU 20504743307 soft
Motivo: Doy V° B°
Fecha: 2022/03/11 19:17:24-0500

MVCS
Por: MIRANDA LEYVA Juan Francisco FAU 20504743307 soft
Motivo: Doy V° B°
Fecha: 2022/03/11 20:06:26-0500

MVCS
Por: MERA BERRIOS Jose Moises FAU 20504743307 soft
Motivo: Doy V° B°
Fecha: 2022/03/14 08:22:42-0500

N°	Codigo Infobras	Codigo Unico de inversiones	Descripción de obra	Modalidad de ejecución	Estado de Ejecución	Fecha de inicio de ejecución	Ultimo periodo de avance	Monto de Ejecución Según Exp Tecnico	Montos adicionales al Exp Tecnico	Monto de supervisión	% Avance Fisico Programado	% Avance Físico Real	Avance Valorizado Programado	Avance Valorizado Real	Estado de Registro	Montos adicionales al Exp Tecnico (aprobados Gestion)
	A	B		C	D	E	F	G	H	I						
596	2171494	2171494	MEJORAMIENTO DE LOS SERVICIOS DE AGUA POTABLE Y SANEAMIENTO BASICO DE LA LOCALIDAD DE MUROJAGA, DISTRITO SALAS, PROVINCIA LAMBAYEQUE, DEPARTAMENTO LAMBAYEQUE	Núcleo Ejecutor	Finalizada	18/03/2019		1,615,731.00			100.00	100.00			actualizado	
597	2172744	2172744	MEJORAMIENTO Y AMPLIACIÓN DEL SERVICIO DE AGUA POTABLE Y SANEAMIENTO BÁSICO DE LA LOCALIDAD CHOGO, DISTRITO POMABAMBA, PROVINCIA POMABAMBA, REGIÓN ANCASH	Núcleo Ejecutor	Finalizada	1/09/2015		1,474,719.10			100.00	100.00			actualizado	
598	2172773	2172773	MEJORAMIENTO Y AMPLIACION DEL SISTEMA DE AGUA POTABLE Y SANEAMIENTO BASICO DE LA LOCALIDAD DE CAPELLANIA, DISTRITO DE SAN LUIS, PROVINCIA DE SAN PABLO, DEPARTAMENTO DE CAJAMARCA	Núcleo Ejecutor	Ejecución	2/09/2019		1,825,960.09			17.81	17.81			actualizado	
599	2172777	2172777	MEJORAMIENTO Y AMPLIACION DEL SISTEMA DE AGUA POTABLE Y SANEAMIENTO BASICO DE LA LOCALIDAD DE JELIC, DISTRITO JOSE SABOGAL, PROVINCIA DE SAN MARCOS, DEPARTAMENTO DE CAJAMARCA	Contrata	Sin Ejecución	2/10/2019		4,325,268.46			0.00	0.00			actualizado	
600	2195428	2195428	MEJORAMIENTO Y AMPLIACION DEL SERVICIO DE AGUA POTABLE Y SANEAMIENTO EN EL CASERIO DE SUCCHAPAMPA DE CONGONA , DISTRITO DE HUARMACA - HUANCABAMBA - PIURA	Núcleo Ejecutor	Finalizada	1/12/2015		2,525,069.91			100.00	100.00			actualizado	
601	2195756	2195756	INSTALACION DEL SERVICIO DE AGUA POTABLE Y SANEAMIENTO EN EL CASERIO DE LAGUNA DE PALTAMA , DISTRITO DE HUARMACA - PROVINCIA DE HUANCABAMBA - PIURA	Núcleo Ejecutor	Finalizada	1/12/2015		1,731,174.85			100.00	100.00			actualizado	
602	2195759	2195759	MEJORAMIENTO Y AMPLIACION DEL SERVICIO DE AGUA POTABLE Y SANEAMIENTO BASICO EN LA LOCALIDAD DE JACAPAMPA , DISTRITO DE HUARMACA - HUANCABAMBA - PIURA	Núcleo Ejecutor	Paralizada	4/10/2017		1,319,840.00			96.39	96.39			actualizado	
603	2195760	2195760	MEJORAMIENTO Y AMPLIACION DEL SERVICIO DE AGUA POTABLE Y SANEAMIENTO BASICO EN LA LOCALIDAD DE HUARHUAR, DISTRITO DE INCAHUASI - FERRENAFE - LAMBAYEQUE	Núcleo Ejecutor	Sin Ejecución	25/04/2014		3,030,369.83			0.00	0.00			actualizado	
604	2198258	2198258	MEJORAMIENTO Y AMPLIACION DEL SERVICIO DE AGUA POTABLE Y SANEAMIENTO BASICO EN EL CENTRO POBLADO SACUS , DISTRITO DE CHIGUIRIP - CHOTA - CAJAMARCA	Núcleo Ejecutor	Finalizada	2/11/2015		2,213,820.05			100.00	100.00			actualizado	
605	2200864	2200864	MEJORAMIENTO Y AMPLIACION DEL SERVICIO DE AGUA POTABLE Y DISPOSICION DE EXCRETAS DE LA LOCALIDAD CHUMBAQUIHUI , DISTRITO DE PINTO RECODO - LAMAS - SAN MARTIN	Núcleo Ejecutor	Finalizada	28/01/2016		2,058,560.54			100.00	100.00			actualizado	
606	2200948	2200948	INSTALACION DEL SERVICIO DE AGUA POTABLE Y SANEAMIENTO BASICO EN LA LOCALIDAD DE YAPANA , DISTRITO DE CALLAYUC - CUTERVO - CAJAMARCA	Núcleo Ejecutor	Finalizada	5/01/2016		1,756,205.74			100.00	100.00			actualizado	
607	2201830	2201830	INSTALACION DEL SISTEMA DE AGUA POTABLE Y SANEAMIENTO EN LA LOCALIDAD DE TAMBILLO CHICO, DISTRITO DE PANAO , PROVINCIA DE PACHITEA - HUANUCO	Núcleo Ejecutor	Sin Ejecución	25/10/2014		2,365,936.65			0.00	0.00			actualizado	
608	2202165	2202165	MEJORAMIENTO Y AMPLIACION DEL SERVICIO DE AGUA POTABLE Y DISPOSICION DE EXCRETAS DE LA LOCALIDAD SANTA CRUZ DE SHITARIYACU , DISTRITO DE ZAPATERO - LAMAS - SAN MARTIN	Núcleo Ejecutor	Ejecución	1/11/2014		3,022,765.77			0.00	0.00			actualizado	
609	2202170	2202170	AMPLIACION Y MEJORAMIENTO DEL SERVICIO DE AGUA POTABLE E INSTALACION DEL SISTEMA DE SANEAMIENTO BASICO DE LA LOCALIDAD DE , DISTRITO DE SANTA ANA DE TUSI - DANIEL ALCIDES CARRION - PASCO	Núcleo Ejecutor	Sin Ejecución	5/11/2014		1,648,053.12			0.00	0.00			actualizado	
610	2202907	2202907	MEJORAMIENTO Y AMPLIACIÓN DEL SERVICIO DE AGUA POTABLE Y DISPOSICIÓN SANITARIA DE EXCRETAS EN LA COMUNIDAD NATIVA DE GARZA COCHA, DISTRITO DE RÍO TAMBO, PROVINCIA DE SATIPO, DEPARTAMENTO DE JUNÍN	Núcleo Ejecutor	Ejecución	7/11/2014		2,121,129.47			0.00	0.00			actualizado	
611	2202914	2202914	INSTALACION DEL SERVICIO DE AGUA POTABLE Y SANEAMIENTO BASICO EN LA LOCALIDAD DE LA LIBERTAD , DISTRITO DE LLAYLLA - SATIPO - JUNIN	Núcleo Ejecutor	Sin Ejecución	31/10/2014		2,423,648.26			0.00	0.00			actualizado	
612	2202915	2202915	AMPLIACION Y MEJORAMIENTO DEL SERVICIO DE AGUA POTABLE E INSTALACION DEL SISTEMA DE SANEAMIENTO BASICO EN LA LOCALIDAD DE SAN ANTONIO DE MAZAMARI , DISTRITO DE MAZAMARI - SATIPO - JUNIN	Núcleo Ejecutor	Sin Ejecución	7/11/2014		1,967,505.98			0.00	0.00			actualizado	
613	2235283	2235283	INSTALACION DEL SERVICIO DE AGUA POTABLE Y SANEAMIENTO BASICO EN LA LOCALIDAD DE SAN FELIX DE PIOTOA , DISTRITO DE MAZAMARI - SATIPO - JUNIN	Núcleo Ejecutor	Finalizada	27/04/2021		2,041,627.43			100.00	100.00			actualizado	
614	2235522	2235522	AMPLIACION Y MEJORAMIENTO DEL SERVICIO DE AGUA POTABLE E INSTALACION DEL SANEAMIENTO BASICO DE LA LOCALIDAD DE TACARPO , DISTRITO DE HUASMIN - CELENDIN - CAJAMARCA	Núcleo Ejecutor	Finalizada	6/09/2016		1,944,298.75			100.00	100.00			actualizado	
615	2235556	2235556	INSTALACION DE LOS SISTEMAS DE AGUA POTABLE Y SANEAMIENTO PARA EL CENTRO POBLADO DE CHARUPA, DISTRITO DE PASTAZA - DATEM DEL MARANON - LORETO	Núcleo Ejecutor	Ejecución	15/09/2020		2,688,607.69			0.00	0.00			actualizado	

FIRMA DIGITAL
VIVIENDA
Firmado digitalmente por:CALDERON NISHIDA Carlos Hermilio FAU 20504743307 soft
Motivo: Soy el autor del documento
Fecha: 2022/03/15 09:05:11-0500

MVCS
Por: CALDERON NISHIDA Carlos Hermilio FAU 20504743307 soft
Motivo: Doy V° B°
Fecha: 2022/03/11 19:17:24-0500

MVCS
Por: MIRANDA LEYVA Juan Francisco FAU 20504743307 soft
Motivo: Doy V° B°
Fecha: 2022/03/11 20:06:26-0500

MVCS
Por: MERA BERRIOS Jose Moises FAU 20504743307 soft
Motivo: Doy V° B°
Fecha: 2022/03/14 08:22:42-0500

N°	Codigo Infobras	Codigo Unico de inversiones	Descripción de obra	Modalidad de ejecución	Estado de Ejecución	Fecha de inicio de ejecución	Ultimo periodo de avance	Monto de Ejecución Según Exp Tecnico	Montos adicionales al Exp Tecnico	Monto de supervisión	% Avance Fisico Programado	% Avance Físico Real	Avance Valorizado Programado	Avance Valorizado Real	Estado de Registro	Montos adicionales al Exp Tecnico (aprobados Gestion)
	A	B		C	D	E	F	G	H	I						
616	2235584	2235584	MEJORAMIENTO Y AMPLIACIÓN DEL SERVICIO DE AGUA POTABLE Y DISPOSICIÓN SANITARIA DE EXCRETAS EN LA COMUNIDAD NATIVA DE MAYAPO, DISTRITO DE RÍO TAMBO, PROVINCIA DE SATIPO, DEPARTAMENTO DE JUNÍN	Núcleo Ejecutor	Ejecución	1/10/2019		2,358,157.86			12.90	12.90			actualizado	
617	2235613	2235613	MEJORAMIENTO Y AMPLIACION DEL SERVICIO DE AGUA POTABLE Y SANEAMIENTO BASICO EN EL CENTRO POBLADO DE PUERTO GUADALUPE , DISTRITO DE CHAGLLA - PACHITEA - HUANUCO	Núcleo Ejecutor	Sin Ejecución	5/11/2014		2,019,171.15			0.00	0.00			actualizado	
618	2235660	2235660	MEJORAMIENTO Y AMPLIACION DEL SERVICIO DE AGUA POTABLE Y DISPOSICION SANITARIA DE EXCRETAS EN EL CENTRO POBLADO EL MILAGRO , DISTRITO DE PICHANAQUI - CHANCHAMAYO - JUNIN	Núcleo Ejecutor	Ejecución	12/12/2014		1,976,104.18			0.00	0.00			actualizado	
619	2235661	2235661	MEJORAMIENTO Y AMPLIACION DEL SERVICIO DE AGUA POTABLE Y DISPOSICION SANITARIA DE EXCRETAS EN EL CENTRO POBLADO SANTA CRUZ DE MAYO, DISTRITO DE RIO NEGRO, PROVINCIA DE SATIPO, DEPARTAMENTO DE JUNIN	Núcleo Ejecutor	Finalizada	7/04/2021		2,343,823.18			100.00	100.00			actualizado	
620	2235707	2235707	AMPLIACION Y MEJORAMIENTO DEL SERVICIO DE AGUA POTABLE E INSTALACION DEL SANEAMIENTO BASICO DE LA LOCALIDAD DE EL LIRIO , DISTRITO DE PACCHA - CHOTA - CAJAMARCA	Núcleo Ejecutor	Ejecución	6/01/2020		2,580,880.26			31.70	31.70			actualizado	
621	2251098	2251098	MEJORAMIENTO Y AMPLIACION DEL SERVICIO DE AGUA POTABLE Y DISPOSICION DE EXCRETAS DE LA LOCALIDAD NUEVO HUANCABAMBA, DISTRITO DE SAN JOSE DE SISA , PROVINCIA DE EL DORADO - SAN MARTIN	Núcleo Ejecutor	Ejecución	16/07/2015		3,333,022.99			0.00	0.00			actualizado	
622	2251100	2251100	MEJORAMIENTO Y AMPLIACION DEL SERVICIO DE AGUA POTABLE Y DISPOSICION SANITARIA DE EXCRETAS DEL CENTRO POBLADO DE CHAMIRIARI, DISTRITO DE RIO NEGRO, PROVINCIA DE SATIPO, REGION JUNIN	Núcleo Ejecutor	Finalizada	22/03/2021		1,923,354.85			100.00	100.00			actualizado	
623	2251671	2251671	AMPLIACION Y MEJORAMIENTO DEL SERVICIO DE AGUA POTABLE E INSTALACION DEL SANEAMIENTO DE LA LOCALIDAD DE CHISCA BLANCA, DISTRITO DE MORROPON - MORROPON - PIURA	Núcleo Ejecutor	Finalizada	1/02/2021		2,507,312.64			100.00	100.00			actualizado	
624	2254758	2254758	AMPLIACION Y MEJORAMIENTO DEL SERVICIO DE AGUA POTABLE E INSTALACION DEL SANEAMIENTO BASICO DE LA LOCALIDAD DE CHOROGUATE , DISTRITO DE CACHACHI - CAJABAMBA - CAJAMARCA	Núcleo Ejecutor	Finalizada	22/03/2021	Oct-21	2,467,503.96			100.00	100.00	1,583,389.97		actualizado	
625	2260178	2260178	MEJORAMIENTO Y AMPLIACION DEL SERVICIO DE AGUA POTABLE Y SANEAMIENTO BASICO EN LA COMUNIDAD NATIVA MIRITIRIANI , DISTRITO DE PUERTO BERMUDEZ - OXAPAMPA - PASCO	Núcleo Ejecutor	Finalizada	18/09/2019		1,948,449.74			100.00	100.00			actualizado	
626	2260466	2260466	MEJORAMIENTO Y AMPLIACIÓN DEL SERVICIO DE AGUA POTABLE E INSTALACIÓN DE DISPOSICION SANITARIA DE EXCRETAS EN EL CENTRO POBLADO DE CHURINGAVENI , DISTRITO DE PERENE, PROVINCIA CHANCHAMAYO, REGIÓN JUNIN	Núcleo Ejecutor	Finalizada	15/03/2021		2,200,206.93			47.08	47.08			actualizado	
627	2260724	2260724	MEJORAMIENTO Y AMPLIACIÓN DEL SERVICIO DE AGUA POTABLE E INSTALACIÓN DEL SERVICIO DE DISPOSICIÓN SANITARIA DE EXCRETAS EN EL CENTRO POBLADO RIO BERTHA, DISTRITO DE RIO NEGRO – SATIPO – JUNÍN	Núcleo Ejecutor	Sin Ejecución	15/09/2020		1,945,123.79			0.00	0.00			actualizado	
628	2263285	2263285	MEJORAMIENTO Y AMPLIACION DE LOS SERVICIOS DE AGUA POTABLE Y DISPOSICION SANITARIA DE EXCRETAS DE LA LOCALIDAD DE CURCA , DISTRITO DE MARA - COTABAMBAS - APURIMAC	Núcleo Ejecutor	Finalizada	10/08/2019		2,213,159.02			100.00	100.00			actualizado	
629	2265597	2265597	MEJORAMIENTO Y AMPLIACION DE LOS SERVICIOS DE AGUA POTABLE Y DISPOSICION SANITARIA DE EXCRETAS EN EL SECTOR PALTASH , DISTRITO DE MARCARA - CARHUAZ - ANCASH	Núcleo Ejecutor	Ejecución	18/05/2016		2,853,792.06			0.00	0.00			actualizado	
630	2266653	2266653	AMPLIACION Y MEJORAMIENTO DEL SERVICIO DE AGUA POTABLE E INSTALACION DEL SANEAMIENTO BASICO DE LA LOCALIDAD DE YERBA BUENA BAJA , DISTRITO DE OXAMARCA - CELENDIN - CAJAMARCA	Núcleo Ejecutor	Ejecución	24/12/2015		2,815,344.89			0.00	0.00			actualizado	
631	2267374	2267374	MEJORAMIENTO Y AMPLIACION DEL SERVICIO DE AGUA POTABLE Y DISPOSICION SANITARIA DE EXCRETAS EN EL CENTRO POBLADO AOTI , DISTRITO DE RIO TAMBO - SATIPO - JUNIN	Núcleo Ejecutor	Finalizada	14/08/2019		2,491,040.66			100.00	100.00			actualizado	
632	2278407	2278407	AMPLIACION Y MEJORAMIENTO DE LOS SERVICIOS DE AGUA POTABLE Y SANEAMIENTO EN LA LOCALIDAD DE HUACAMAYO , DISTRITO DE PERENE - CHANCHAMAYO - JUNIN	Núcleo Ejecutor	Ejecución	9/07/2015		2,355,938.32			0.00	0.00			actualizado	
633	2281876	2281876	INSTALACION DE LOS SERVICIOS DE AGUA POTABLE Y SANEAMIENTO EN EL CENTRO POBLADO BELLAVISTA , DISTRITO DE NUEVA CAJAMARCA - RIOJA - SAN MARTIN	Núcleo Ejecutor	Finalizada	15/11/2018	Feb-20	1,834,689.50			100.00	100.00	1,752,735.81		actualizado	
634	2285886	2285886	AMPLIACION Y MEJORAMIENTO DEL SISTEMA DE AGUA POTABLE E INSTALACION DEL SERVICIO DE SANEAMIENTO BASICO EN LA LOCALIDAD DE JORGE CHAVEZ, DISTRITO DE CHOLON, PROVINCIA DE MARAÑON - HUANUCO	Núcleo Ejecutor	Finalizada	8/03/2021		2,741,988.16			100.00	100.00			actualizado	
635	2286605	2286605	MEJORAMIENTO Y AMPLIACION DEL SERVICIO DE AGUA POTABLE Y DISPOSICION DE EXCRETAS DE LA LOCALIDAD NUEVO CHOTA , DISTRITO DE ALONSO DE ALVARADO - LAMAS - SAN MARTIN	Núcleo Ejecutor	Sin Ejecución	18/02/2015		2,720,398.67			0.00	0.00			actualizado	

FIRMA DIGITAL
VIVIENDA
Firmado digitalmente por:CALDERON NISHIDA Carlos Hermilio FAU 20504743307 soft
Motivo: Soy el autor del documento
Fecha: 2022/03/15 09:05:11-0500

MVCS
Por: CALDERON NISHIDA Carlos Hermilio FAU 20504743307 soft
Motivo: Doy V° B°
Fecha: 2022/03/11 19:17:24-0500

MVCS
Por: MIRANDA LEYVA Juan Francisco FAU 20504743307 soft
Motivo: Doy V° B°
Fecha: 2022/03/11 20:06:26-0500

MVCS
Por: MERA BERRIOS Jose Moises FAU 20504743307 soft
Motivo: Doy V° B°
Fecha: 2022/03/14 08:22:42-0500

N°	Codigo Infobras	Codigo Unico de inversiones	Descripción de obra	Modalidad de ejecución	Estado de Ejecución	Fecha de inicio de ejecución	Ultimo periodo de avance	Monto de Ejecución Según Exp Tecnico	Montos adicionales al Exp Tecnico	Monto de supervisión	% Avance Fisico Programado	% Avance Físico Real	Avance Valorizado Programado	Avance Valorizado Real	Estado de Registro	Montos adicionales al Exp Tecnico (aprobados Gestion)
	A	B		C	D	E	F	G	H	I						
636	2286686	2286686	MEJORAMIENTO Y AMPLIACION DE LOS SERVICIOS DE AGUA POTABLE Y DISPOSICION SANITARIA DE EXCRETAS DE LA LOCALIDAD DE SAUQUI , DISTRITO DE LARES - CALCA - CUSCO	Núcleo Ejecutor	Ejecución	3/03/2016		2,512,042.10			0.00	0.00			actualizado	
637	2286907	2286907	MEJORAMIENTO Y AMPLIACION DEL SERVICIO DE AGUA POTABLE, ALCANTARILLADO, TRATAMIENTO DE AGUAS RESIDUALES E INSTALACION DE DISPOSICION SANITARIA DE EXCRETAS EN EL CENTRO POBLADO DE SELVA RICA , DISTRITO DE MAZAMARI - SATIPO - JUNIN	Núcleo Ejecutor	Finalizada	1/06/2021		1,702,347.18			100.00	100.00			actualizado	
638	2289967	2289967	AMPLIACION Y MEJORAMIENTO DE LOS SISTEMAS DE AGUA POTABLE Y SANEAMIENTO DEL CASERIO LA FLOR , DISTRITO DE CUMBA - UTCUBAMBA - AMAZONAS	Núcleo Ejecutor	Sin Ejecución	12/02/2015		3,048,802.04			0.00	0.00			actualizado	
639	2289973	2289973	AMPLIACION Y MEJORAMIENTO DEL SERVICIO DE AGUA POTABLE E INSTALACION DEL SANEAMIENTO BASICO DE LA LOCALIDAD DE BELLAVISTA DE CAJEN , DISTRITO DE SUCRE - CELENDIN - CAJAMARCA	Núcleo Ejecutor	Finalizada	2/09/2019		2,064,776.93			100.00	100.00			actualizado	
640	2293768	2293768	INSTALACION DEL SERVICIO DE AGUA POTABLE Y DISPOSICION SANITARIA DE EXCRETAS EN EL CENTRO POBLADO SANTO DOMINGO DE HUACHIRIKI , DISTRITO DE PICHANAQUI - CHANCHAMAYO - JUNIN	Núcleo Ejecutor	Finalizada	3/05/2021		2,697,598.34			0.00	0.00			actualizado	
641	2306389	2306389	INSTALACION DEL SERVICIO DE AGUA POTABLE Y SANEAMIENTO BASICO DE LA LOCALIDAD DE ALTO DE LOS MECHATO, DISTRITO DE LA ARENA - PIURA - PIURA	Núcleo Ejecutor	Finalizada	1/03/2021		2,384,287.96			100.00	100.00			actualizado	
642	2307909	2307909	MEJORAMIENTO Y AMPLIACION DEL SERVICIO DE AGUA POTABLE E INSTALACION DEL SANEAMIENTO EN LA LOCALIDAD DE NUEVA ALIANZA , DISTRITO DE PIMPINGOS - CUTERVO - CAJAMARCA	Núcleo Ejecutor	Sin Ejecución	7/04/2020		2,398,850.88			0.00	0.00			actualizado	
643	2312390	2312390	MEJORAMIENTO Y AMPLIACION DEL SERVICIO DE AGUA POTABLE Y SANEAMIENTO BASICO DE LA CC.NN. NUEVA SAMARIA,DISTRITO DE IPARIA, PROVINCIA CORONEL PORTILLO, REGION UCAYALI	Núcleo Ejecutor	Finalizada	15/03/2021		2,055,837.41			100.00	100.00			actualizado	
644	2312392	2312392	MEJORAMIENTO Y AMPLIACION DEL SERVICIO DE AGUA POTABLE Y SANEAMIENTO BASICO DEL CASERIO DE GALILEA , DISTRITO DE IPARIA - CORONEL PORTILLO - UCAYALI	Núcleo Ejecutor	Ejecución	15/03/2021		1,964,229.74			0.00	0.00			actualizado	
645	2328451	2328451	MEJORAMIENTO, AMPLIACION DEL SERVICIO DE AGUA POTABLE Y SANEAMIENTO EN LA COMUNIDAD NATIVA NUEVA ESPERANZA, DISTRITO DE ANDOAS, PROVINCIA DE DATEM DEL MARAÑON, REGION LORETO	Núcleo Ejecutor	Ejecución	10/06/2019		1,685,722.47			77.96	77.96			actualizado	
646	2328452	2328452	MEJORAMIENTO, AMPLIACION DEL SERVICIO DE AGUA POTABLE Y SANEAMIENTO EN LA COMUNIDAD NATIVA SOPLIN, DISTRITO DE ANDOAS, PROVINCIA DEL DATEM DEL MARAÑÓN, REGIÓN LORETO	Núcleo Ejecutor	Sin Ejecución	3/06/2019		2,795,804.74			0.00	0.00			actualizado	
647	2328453	2328453	MEJORAMIENTO, AMPLIACION DEL SERVICIO DE AGUA POTABLE Y SANEAMIENTO EN LA COMUNIDAD NATIVA SANTA MARIA DE MANCHARI, DISTRITO DE ANDOAS, PROVINCIA DE DATEM DEL MARAÑON, REGION LORETO	Núcleo Ejecutor	Ejecución	3/06/2019		2,146,891.74			0.00	0.00			actualizado	
648	2328474	2328474	MEJORAMIENTO, AMPLIACION DEL SERVICIO DE AGUA POTABLE Y SANEAMIENTO EN LA COMUNIDAD NATIVA TITIYACU, DISTRITO DE ANDOAS, PROVINCIA DE DATEM DEL MARAÑON, REGION LORETO	Núcleo Ejecutor	Ejecución	8/05/2021		2,691,697.89			0.00	0.00			actualizado	
649	2328476	2328476	MEJORAMIENTO, AMPLIACION DEL SERVICIO DE AGUA POTABLE Y SANEAMIENTO EN LA COMUNIDAD NATIVA BUENA VISTA, DISTRITO DE ANDOAS, PROVINCIA DE DATEM DEL MARAÑON, REGION LORETO	Núcleo Ejecutor	Ejecución	20/03/2021		2,068,988.75			0.00	0.00			actualizado	
650	2328477	2328477	MEJORAMIENTO, AMPLIACION DEL SERVICIO DE AGUA POTABLE Y SANEAMIENTO EN LA COMUNIDAD NATIVA NARANJAL PASTAZA, DISTRITO DE ANDOAS, PROVINCIA DE DATEM DEL MARAÑON, REGION LORETO	Núcleo Ejecutor	Sin Ejecución	15/09/2020		2,441,558.22			0.00	0.00			actualizado	
651	2332564	2332564	MEJORAMIENTO Y AMPLIACIÓN DEL SERVICIO DE AGUA POTABLE Y SANEAMIENTO EN LA CC.NN PIJUAYAL DISTRITO DE TROMPETEROS, PROVINCIA DE LORETO, REGIÓN DE LORETO.	Núcleo Ejecutor	Ejecución	14/06/2021		1,789,866.04			0.00	0.00			actualizado	
652	2332565	2332565	MEJORAMIENTO Y AMPLIACIÓN DEL SERVICIO DE AGUA POTABLE Y SANEAMIENTO EN LA CC.NN DE SAN JOSÉ DE NUEVA ESPERANZA DISTRITO DE TROMPETEROS, PROVINCIA DE LORETO, REGIÓN DE LORETO	Núcleo Ejecutor	Ejecución	25/03/2021		2,071,769.01			0.00	0.00			actualizado	
653	2332566	2332566	MEJORAMIENTO Y AMPLIACIÓN DEL SERVICIO DE AGUA POTABLE Y SANEAMIENTO EN LA CC.NN SANTA ROSA DISTRITO DE TROMPETEROS, PROVINCIA DE LORETO, REGIÓN DE LORETO	Núcleo Ejecutor	Sin Ejecución	3/06/2019		2,000,772.76			0.00	0.00			actualizado	
654	2332568	2332568	MEJORAMIENTO Y AMPLIACIÓN DEL SERVICIO DE AGUA POTABLE Y SANEAMIENTO EN LA CC.NN SION DISTRITO DE TROMPETEROS, PROVINCIA DE LORETO, REGIÓN DE LORETO.	Núcleo Ejecutor	Ejecución	3/06/2019		2,583,511.17			0.00	0.00			actualizado	
655	2332569	2332569	MEJORAMIENTO Y AMPLIACIÓN DEL SERVICIO DE AGUA POTABLE Y SANEAMIENTO EN LA CC.NN NUEVA VALENCIA DISTRITO DE TROMPETEROS, PROVINCIA DE LORETO, REGIÓN DE LORETO	Núcleo Ejecutor	Sin Ejecución	3/06/2019		2,564,199.54			0.00	0.00			actualizado	

FIRMA DIGITAL
VIVIENDA
Firmado digitalmente por:CALDERON NISHIDA Carlos Hermilio FAU 20504743307 soft
Motivo: Soy el autor del documento
Fecha: 2022/03/15 09:05:11-0500

MVCS
Por: CALDERON NISHIDA Carlos Hermilio FAU 20504743307 soft
Motivo: Doy V° B°
Fecha: 2022/03/11 19:17:24-0500

MVCS
Por: MIRANDA LEYVA Juan Francisco FAU 20504743307 soft
Motivo: Doy V° B°
Fecha: 2022/03/11 20:06:26-0500

MVCS
Por: MERA BERRIOS Jose Moises FAU 20504743307 soft
Motivo: Doy V° B°
Fecha: 2022/03/14 08:22:42-0500

N°	Codigo Infobras	Codigo Unico de inversiones	Descripción de obra	Modalidad de ejecución	Estado de Ejecución	Fecha de inicio de ejecución	Ultimo periodo de avance	Monto de Ejecución Según Exp Tecnico	Montos adicionales al Exp Tecnico	Monto de supervisión	% Avance Fisico Programado	% Avance Físico Real	Avance Valorizado Programado	Avance Valorizado Real	Estado de Registro	Montos adicionales al Exp Tecnico (aprobados Gestion)
	A	B		C	D	E	F	G	H	I						
656	67859	2199704	INSTALACION DEL SERVICIO DE AGUA POTABLE Y SANEAMIENTO EN EL CASERIO DE SANTA CRUZ , DISTRITO DE SAN MIGUEL DE EL FAIQUE - HUANCABAMBA - PIURA	Núcleo Ejecutor	Finalizada	1/04/2021	Oct-21	1,932,722.20			100.00	100.00	1,703,513.09	1,703,513.09	actualizado	
657	129334	2273312	AMPLIACION Y MEJORAMIENTO DEL SERVICIO DE AGUA POTABLE E INSTALACION DEL SANEAMIENTO BASICO DE LA LOCALIDAD DE EL CARDON, DISTRITO DE JOSE SABOGAL - SAN MARCOS - CAJAMARCA	Núcleo Ejecutor	Finalizada	10/04/2021	Oct-21	2,148,740.11			100.00	100.00	1,464,345.62	1,464,345.62	actualizado	
658	140188	2235722	MEJORAMIENTO Y AMPLIACION DEL SERVICIO DE AGUA POTABLE Y SANEAMIENTO BASICO DE LA CC.NN DE AMAQUIRIA , DISTRITO DE IPARIA - CORONEL PORTILLO - UCAYALI	Núcleo Ejecutor	Sin Ejecución	1/04/2021	Nov-21	2,668,005.79			0.00	0.00		4,953.00	actualizado	
659	145682	2328450	MEJORAMIENTO, AMPLIACION DEL SERVICIO DE AGUA POTABLE Y SANEAMIENTO EN LA COMUNIDAD NATIVA SAN FERNANDO, DISTRITO DE ANDOAS, PROVINCIA DE DATEM DEL MARAÑON, REGION LORETO	Núcleo Ejecutor	Ejecución	16/02/2021	Oct-21	2,402,662.89			58.84	58.84	1,219,062.49	1,167,884.80	actualizado	
660	124907	2251099	AMPLIACION Y MEJORAMIENTO DEL SISTEMA DE AGUA POTABLE E INSTALACION DEL SERVICIO DE SANEAMIENTO BASICO EN LA LOCALIDAD DE LA VICTORIA , DISTRITO DE CHOLON - MARANON - HUANUCO	Núcleo Ejecutor	Finalizada	10/09/2019	May-21	1,240,879.41			100.00	100.00	790,984.98	790,984.98	actualizado	
661	136250	2198257	INSTALACION DE LOS SISTEMAS DE AGUA POTABLE Y SANEAMIENTO PARA EL CENTRO POBLADO DE ANGAMOS, DISTRITO DE BARRANCA, PROVINCIA DE DATEM DEL MARANON - LORETO	Núcleo Ejecutor	Finalizada	17/12/2020	Nov-21	2,237,649.38			100.00	100.00	1,839,211.43	1,839,211.43	actualizado	
662	129379	2253951	INSTALACION DEL SERVICIO DE AGUA POTABLE Y SANEAMIENTO BASICO EN EL CENTRO POBLADO NUEVA ESPERANZA, DISTRITO DE PAUCARA-ACOBAMBA- HUANCAVELICA	Núcleo Ejecutor	Finalizada	2/09/2019	Abr-21	1,749,367.72			100.00	100.00	997,946.36	997,946.36	actualizado	
663	64430	2202939	AMPLIACION Y MEJORAMIENTO DEL SERVICIO DE AGUA POTABLE E INSTALACION DEL SANEAMIENTO EN LA LOCALIDAD DE EL GUAYO , DISTRITO DE QUEROCOTILLO - CUTERVO - CAJAMARCA	Núcleo Ejecutor	Finalizada	21/11/2016	Nov-21	2,425,452.29			100.00	100.00	1,758,140.37	1,705,102.81	actualizado	
664	124458	2201834	AMPLIACION Y MEJORAMIENTO DEL SERVICIO DE AGUA POTABLE E INSTALACION DEL SISTEMA DE SANEAMIENTO BASICO DE LA LOCALIDAD DE RIO BLANCO, DISTRITO DE BANOS - LAURICOCHA - HUANUCO	Núcleo Ejecutor	Ejecución	17/10/2019	Oct-21	1,947,105.37			74.31	74.31	1,169,021.04	612,383.91	actualizado	
665	124477	2200866	AMPLIACION Y MEJORAMIENTO DEL SERVICIO DE AGUA POTABLE E INSTALACION DE SANEAMIENTO BASICO DE LA LOCALIDAD DE HUANCHAN , DISTRITO DE YACUS - HUANUCO - HUANUCO	Núcleo Ejecutor	Finalizada	2/12/2019	Oct-21	2,260,921.45			100.00	100.00	1,599,179.15	927,551.82	actualizado	
666	124490	2251122	AMPLIACION Y MEJORAMIENTO DEL SISTEMA DE AGUA POTABLE E INSTALACION DEL SERVICIO DE SANEAMIENTO BASICO DE LA LOCALIDAD DE NUEVO PROGRESO, DISTRITO DE HUACRACHUCO , PROVINCIA DE MARANON - HUANUCO	Núcleo Ejecutor	Finalizada	16/09/2019	Oct-21	2,110,437.03			100.00	100.00	1,463,993.65	1,439,146.59	actualizado	
667	124881	2258241	AMPLIACION Y MEJORAMIENTO DEL SERVICIO DE AGUA POTABLE E INSTALACION DEL SERVICIO DE DISPOSICION SANITARIA DE EXCRETAS EN EL CENTRO POBLADO DE LA LIBERTAD, DISTRITO DE HUACRACHUCO , PROVINCIA DE MARANON - HUANUCO	Núcleo Ejecutor	Ejecución	23/09/2019	Dic-21	2,201,623.89			60.60	60.60	1,478,549.39	1,167,884.80	actualizado	
668	126395	2260096	MEJORAMIENTO Y AMPLIACION DEL SERVICIO DE AGUA POTABLE Y SANEAMIENTO BASICO DEL CENTRO POBLADO DE ECCANA , DISTRITO DE SECCLLA - ANGARAES - HUANCAVELICA	Núcleo Ejecutor	Finalizada	18/07/2019	Oct-21	2,268,834.52			100.00	100.00	1,594,045.22	1,594,045.22	actualizado	
669	126397	2255171	INSTALACION DE LOS SERVICIOS DE AGUA POTABLE Y DISPOSICION SANITARIA DE EXCRETAS EN EL CENTRO POBLADO DE PAMPA HERMOSA , DISTRITO DE JOSE CRESPO Y CASTILLO - LEONCIO PRADO - HUANUCO	Núcleo Ejecutor	Finalizada	1/10/2021	Dic-21	1,433,684.21			100.00	100.00			actualizado	
670	126460	2235586	MEJORAMIENTO Y AMPLIACIÓN DEL SERVICIO DE AGUA POTABLE Y DISPOSICIÓN SANITARIA DE EXCRETAS EN LA COMUNIDAD NATIVA DE SAN FRANCISCO DE CUSHIRENI, DISTRITO DE RÍO TAMBO, PROVINCIA DE SATIPO, DEPARTAMENTO DE JUNÍN	Núcleo Ejecutor	Ejecución	23/09/2019	Oct-21	2,414,032.28			69.83	69.83	1,927,830.65	1,346,204.14	actualizado	
671	127666	2283749	AMPLIACION Y MEJORAMIENTO DEL SERVICIO DE AGUA POTABLE E INSTALACION DEL SANEAMIENTO BASICO DE LA LOCALIDAD DE PAMPA LARGA , DISTRITO DE MATARA - CAJAMARCA - CAJAMARCA	Núcleo Ejecutor	Ejecución	21/11/2019	Oct-21	2,301,181.28			94.31	94.31	1,792,575.75	1,661,123.54	actualizado	
672	129344	2281465	MEJORAMIENTO Y AMPLIACION DEL SERVICIO DE AGUA POTABLE Y SANEAMIENTO BASICO EN EL CENTRO POBLADO EL MOLINO , DISTRITO DE SAN ANDRES DE CUTERVO - CUTERVO - CAJAMARCA	Núcleo Ejecutor	Finalizada	6/11/2019	Oct-21	2,580,513.06			100.00	100.00	1,874,681.37	1,791,425.38	actualizado	
673	129349	2235704	INSTALACION DEL SERVICIO DE AGUA POTABLE Y SANEAMIENTO BASICO EN LA LOCALIDAD DE SAN FRANCISCO , DISTRITO DE TABACONAS - SAN IGNACIO - CAJAMARCA	Núcleo Ejecutor	Ejecución	12/09/2019	Dic-21	2,439,844.67			82.00	82.00	2,346,944.42	1,852,443.23	actualizado	
674	129517	2295868	MEJORAMIENTO Y AMPLIACION DEL SERVICIO DE AGUA POTABLE Y SANEAMIENTO BASICO EN EL CENTRO POBLADO LA SUCCHA , DISTRITO DE SANTO TOMAS - CUTERVO - CAJAMARCA	Núcleo Ejecutor	Ejecución	15/02/2021	Oct-21	2,625,617.73			74.27	74.27	1,250,196.22	1,021,853.36	actualizado	
675	129591	2284803	INSTALACION DE LOS SERVICIOS DE AGUA POTABLE Y SANEAMIENTO EN EL CENTRO POBLADO BOLIVAR , DISTRITO DE NUEVA CAJAMARCA - RIOJA - SAN MARTIN	Núcleo Ejecutor	Finalizada	14/10/2020	Jun-21	1,419,791.25			100.00	100.00	701,517.48	701,517.48	actualizado	

FIRMA DIGITAL
PERÚ Ministerio de Vivienda, Construcción y Saneamiento
VIVIENDA

Firmado digitalmente por:CALDERON NISHIDA Carlos Hermilio FAU 20504743307 soft
Motivo: Soy el autor del documento
Fecha: 2022/03/15 09:05:11-0500

MVCS
Por: CALDERON NISHIDA Carlos Hermilio FAU 20504743307 soft
Motivo: Doy V° B°
Fecha: 2022/03/11 19:17:24-0500

MVCS
Por: MIRANDA LEYVA Juan Francisco FAU 20504743307 soft
Motivo: Doy V° B°
Fecha: 2022/03/11 20:06:26-0500

MVCS
Por: MERA BERRIOS Jose Moises FAU 20504743307 soft
Motivo: Doy V° B°
Fecha: 2022/03/14 08:22:42-0500

N°	Codigo Infobras	Codigo Unico de inversiones	Descripción de obra	Modalidad de ejecución	Estado de Ejecución	Fecha de inicio de ejecución	Ultimo periodo de avance	Monto de Ejecución Según Exp Tecnico	Montos adicionales al Exp Tecnico	Monto de supervisión	% Avance Fisico Programado	% Avance Físico Real	Avance Valorizado Programado	Avance Valorizado Real	Estado de Registro	Montos adicionales al Exp Tecnico (aprobados Gestion)
	A	B		C	D	E	F	G	H	I						
676	129594	2235724	MEJORAMIENTO Y AMPLIACION DE LOS SERVICIOS DE AGUA POTABLE Y DISPOSICION SANITARIA DE EXCRETAS DE LA LOCALIDAD CHIRIPATA , DISTRITO DE SAN SALVADOR - CALCA - CUSCO	Núcleo Ejecutor	Finalizada	4/01/2021	Jul-21	2,627,990.65			100.00	100.00	2,247,347.66	2,247,347.66	actualizado	
677	134006	2252712	MEJORAMIENTO Y AMPLIACION DEL SERVICIO DE AGUA POTABLE Y DISPOSICION DE EXCRETAS DE LA LOCALIDAD CASHNAHUASI , DISTRITO DE SAN MARTIN - EL DORADO - SAN MARTIN	Núcleo Ejecutor	Finalizada	15/11/2019	Oct-21	2,553,613.42			100.00	100.00	1,853,105.86	1,853,105.86	actualizado	
678	134010	2286604	MEJORAMIENTO Y AMPLIACION DEL SERVICIO DE AGUA POTABLE E INSTALACION DEL SERVICIO DE SANEAMIENTO BASICO EN EL CENTRO POBLADO LA ESPERANZA DEL OJECILLO , DISTRITO DE SHAMBOYACU - PICOTA - SAN MARTIN	Núcleo Ejecutor	Finalizada	9/09/2019	Oct-21	1,951,216.46			100.00	100.00	1,312,301.20	1,225,508.38	actualizado	
679	134017	2251112	MEJORAMIENTO Y AMPLIACION DEL SERVICIO DE AGUA POTABLE Y DISPOSICION DE EXCRETAS DE LA LOCALIDAD TIERRA PALESTINA , DISTRITO DE SAN MARTIN - EL DORADO - SAN MARTIN	Núcleo Ejecutor	Finalizada	1/10/2019	Dic-21	2,380,483.16			100.00	100.00	1,676,285.25	1,321,921.81	actualizado	
680	135724	2287082	AMPLIACION Y MEJORAMIENTO DEL SERVICIO DE AGUA POTABLE E INSTALACION DEL SERVICIO DE SANEAMIENTO DEL CENTRO POBLADO RURAL DE NUEVO PIZANA , DISTRITO DE POLVORA - TOCACHE - SAN MARTIN	Núcleo Ejecutor	Paralizada	6/09/2019	Dic-21	2,305,466.46			66.18	66.18	1,628,572.17	1,141,973.10	actualizado	
681	145460	2254120	AMPLIACION Y MEJORAMIENTO DE LOS SERVICIOS DE AGUA POTABLE Y SANEAMIENTO BÁSICO DE LA COMUNIDAD CAMPESINA DE PATABAMBA, DISTRITO COYA, PROVINCIA DE CALCA, DEPARTAMENTO CUSCO	Núcleo Ejecutor	Finalizada	22/03/2021	Oct-21	3,158,840.65			100.00	100.00	2,074,241.52	1,495,404.02	actualizado	
682	145461	2315567	INSTALACIÓN DE LOS SERVICIOS DE AGUA POTABLE Y SANEAMIENTO BÁSICO DE LA COMUNIDAD NATIVA DE POYENTIMARI, DISTRITO DE ECHARATI, PROVINCIA DE LA CONVENCIÓN, DEPARTAMENTO DE CUSCO	Núcleo Ejecutor	Finalizada	17/02/2021	Oct-21	2,270,285.04			100.00	100.00	1,281,525.05	1,281,525.05	actualizado	
683	67877	2202926	AMPLIACION Y MEJORAMIENTO DEL SERVICIO DE AGUA POTABLE E INSTALACION DEL SANEAMIENTO BASICO DE LA LOCALIDAD DE CARPINTEROS , DISTRITO DE CHALACO - MORROPON - PIURA	Núcleo Ejecutor	Paralizada	22/08/2016	Dic-21	2,116,056.09			97.21	97.21	1,408,201.33	1,408,201.33	actualizado	
684	71139	2265352	MEJORAMIENTO Y AMPLIACION DEL SISTEMA DE AGUA POTABLE Y SANEAMIENTO BASICO EN EL CENTRO POBLADO SANTA ELENA , DISTRITO DE SOCOTA - CUTERVO - CAJAMARCA	Núcleo Ejecutor	Ejecución	29/01/2018	Oct-21	2,505,524.33			98.68	98.68	1,781,129.60	1,757,595.32	actualizado	
685	83017	2250836	INSTALACION DEL SERVICIO DE AGUA POTABLE Y SANEAMIENTO EN EL CASERIO DE ANIMAS, DISTRITO DE HUARMACA, PROVINCIA DE HUANCABAMBA, DEPARTAMENTO DE PIURA	Núcleo Ejecutor	Finalizada	5/11/2018	Nov-21	2,158,763.11			100.00	100.00	2,102,335.00	2,033,575.78	actualizado	
686	124486	2261205	AMPLIACION Y MEJORAMIENTO DEL SERVICIO DE AGUA POTABLE Y DISPOSICION SANITARIA DE EXCRETAS DEL CENTRO POBLADO DE SANTA ANA , DISTRITO DE SANTIAGO DE PUPUJA - AZANGARO - PUNO	Núcleo Ejecutor	Finalizada	7/08/2019	Ago-21	2,166,318.56			100.00	100.00	1,468,294.96	1,468,294.96	actualizado	
687	126674	2251071	AMPLIACION Y MEJORAMIENTO DEL SERVICIO DE AGUA POTABLE E INSTALACION DEL SISTEMA DE SANEAMIENTO BASICO DE LA LOCALIDAD DE LA UNION , DISTRITO DE TABACONAS - SAN IGNACIO - CAJAMARCA	Núcleo Ejecutor	Finalizada	3/01/2020	Set-21	2,135,136.30			100.00	100.00	1,451,035.76	1,451,035.76	actualizado	
688	127634	2235337	AMPLIACIÓN Y MEJORAMIENTO DEL SERVICIO DE AGUA POTABLE E INSTALACIÓN DEL SANEAMIENTO BÁSICO EN LA LOCALIDAD DE FLOR DE LA SELVA, DISTRITO DE LA COIPA, PROVINCIA DE SAN IGNACIO, DEPARTAMENTO DE CAJAMARCA	Núcleo Ejecutor	Ejecución	2/09/2019	Dic-21	2,396,652.61			94.89	94.89	1,739,538.17	1,650,659.56	actualizado	
689	129335	2283877	MEJORAMIENTO Y AMPLIACION DEL SERVICIO DE AGUA POTABLE E INSTALACION DEL SANEAMIENTO EN LA LOCALIDAD DE LA LIBERTAD DEL PORVENIR , DISTRITO DE LA LIBERTAD DE PALLAN - CELENDIN - CAJAMARCA	Núcleo Ejecutor	Ejecución	1/04/2021	Oct-21	2,431,537.46			58.82	58.82	333,696.71	551,080.17	actualizado	
690	129341	2259437	AMPLIACION Y MEJORAMIENTO DEL SERVICIO DE AGUA POTABLE E INSTALACION DEL SISTEMA DE SANEAMIENTO BASICO DE LA LOCALIDAD DE SUPAYACU , DISTRITO DE HUARANGO - SAN IGNACIO - CAJAMARCA	Núcleo Ejecutor	Finalizada	10/10/2019	Jul-21	2,234,213.62			100.00	100.00	1,558,375.57	1,558,375.57	actualizado	
691	129347	2202929	AMPLIACION Y MEJORAMIENTO DEL SERVICIO DE AGUA POTABLE E INSTALACION DEL SANEAMIENTO BASICO DE LA LOCALIDAD DE SAUCE , DISTRITO DE CHALACO - MORROPON - PIURA	Núcleo Ejecutor	Ejecución	26/08/2019	Nov-21	2,552,957.91			96.00	96.00	1,994,073.85	1,794,841.62	actualizado	
692	129348	2196732	MEJORAMIENTO Y AMPLIACION DEL SERVICIO DE AGUA POTABLE Y SANEAMIENTO BASICO EN LA LOCALIDAD DE PAMACA , DISTRITO DE CANARIS - FERRENAFE - LAMBAYEQUE	Núcleo Ejecutor	Finalizada	12/08/2019	Nov-21	2,196,778.77			100.00	100.00	1,728,899.45	1,648,159.85	actualizado	
693	129408	2266369	MEJORAMIENTO Y AMPLIACION DEL SERVICIO DE AGUA POTABLE Y SANEAMIENTO BASICO DEL CENTRO POBLADO DE CHAQUICOCHA PAMPA , DISTRITO DE SANTO DOMINGO DE ACOBAMBA - HUANCAYO - JUNIN	Núcleo Ejecutor	Finalizada	3/06/2019	Nov-21	2,025,728.01			100.00	100.00	1,892,650.27	1,755,054.60	actualizado	
694	129605	2261669	MEJORAMIENTO Y AMPLIACION DEL SERVICIO DE AGUA POTABLE E INSTALACION DEL SERVICIO DE SANEAMIENTO BASICO EN EL CENTRO POBLADO EL LIBANO , DISTRITO DE BAJO BIAVO - BELLAVISTA - SAN MARTIN	Núcleo Ejecutor	Finalizada	2/11/2020	Oct-21	2,305,374.66			100.00	100.00	1,774,882.54	1,492,893.54	actualizado	

FIRMA DIGITAL
Firmado digitalmente por:CALDERON NISHIDA Carlos Hermilio FAU 20504743307 soft
Motivo: Soy el autor del documento
Fecha: 2022/03/15 09:05:11-0500

MVCS
Por: CALDERON NISHIDA Carlos Hermilio FAU 20504743307 soft
Motivo: Doy V° B°
Fecha: 2022/03/11 19:17:24-0500

MVCS
Por: MIRANDA LEYVA Juan Francisco FAU 20504743307 soft
Motivo: Doy V° B°
Fecha: 2022/03/11 20:06:26-0500

MVCS
Por: MERA BERRIOS Jose Moises FAU 20504743307 soft
Motivo: Doy V° B°
Fecha: 2022/03/14 08:22:42-0500

N°	Codigo Infobras	Codigo Unico de inversiones	Descripción de obra	Modalidad de ejecución	Estado de Ejecución	Fecha de inicio de ejecución	Ultimo periodo de avance	Monto de Ejecución Según Exp Tecnico	Montos adicionales al Exp Tecnico	Monto de supervisión	% Avance Fisico Programado	% Avance Físico Real	Avance Valorizado Programado	Avance Valorizado Real	Estado de Registro	Montos adicionales al Exp Tecnico (aprobados Gestion)
	A	B		C	D	E	F	G	H	I						
695	135716	2200396	MEJORAMIENTO Y AMPLIACION DEL SERVICIO DE AGUA POTABLE Y DISPOSICION DE EXCRETAS DE LA LOCALIDAD SAN CRISTOBAL DE UPAQUIHUA , DISTRITO DE BUENOS AIRES - PICOTA - SAN MARTIN	Núcleo Ejecutor	Finalizada	23/10/2019	Jul-21	1,958,283.51			100.00	100.00	1,582,592.93	1,582,592.93	actualizado	
696	135717	2251036	MEJORAMIENTO Y AMPLIACION DEL SISTEMA DE AGUA POTABLE Y SANEAMIENTO BASICO EN EL CENTRO POBLADO FLOR DEL ORIENTE , DISTRITO DE JEPELACIO - MOYOBAMBA - SAN MARTIN	Núcleo Ejecutor	Finalizada	4/11/2019	Oct-21	2,309,518.84			100.00	100.00	1,970,917.43	1,970,917.43	actualizado	
697	135769	2251053	MEJORAMIENTO Y AMPLIACION DEL SISTEMA DE AGUA POTABLE Y SANEAMIENTO BASICO EN EL CENTRO POBLADO NUEVO LAMBAYEQUE , DISTRITO DE JEPELACIO - MOYOBAMBA - SAN MARTIN	Núcleo Ejecutor	Finalizada	5/10/2020	Ago-21	2,573,198.39			100.00	100.00	1,791,997.56	1,791,997.56	actualizado	
698	136238	2259423	MEJORAMIENTO Y AMPLIACION DE LOS SERVICIOS DE AGUA POTABLE Y DISPOSICION SANITARIA DE EXCRETAS DE LA LOCALIDAD DE PUMPU , DISTRITO DE LLUMPA - MARISCAL LUZURIAGA - ANCASH	Núcleo Ejecutor	Finalizada	19/08/2019	Nov-21	2,190,199.17			100.00	100.00	1,708,171.33	1,708,171.33	actualizado	
699	136240	2235726	MEJORAMIENTO Y AMPLIACION DEL SERVICIO DE AGUA POTABLE Y DISPOSICION SANITARIA DE EXCRETAS DE LA COMUNIDAD ACHCAY , DISTRITO DE LLUMPA - MARISCAL LUZURIAGA - ANCASH	Núcleo Ejecutor	Finalizada	15/10/2019	Oct-21	2,448,924.45			100.00	100.00	1,090,365.54	1,199,856.33	actualizado	
700	136241	2332567	MEJORAMIENTO Y AMPLIACIÓN DEL SERVICIO DE AGUA POTABLE Y SANEAMIENTO EN LA CC.NN SAUKI DISTRITO DE TROMPETEROS, PROVINCIA DE LORETO, REGIÓN DE LORETO.	Núcleo Ejecutor	Ejecución	1/04/2021	Nov-21	2,248,814.42			8.14	8.14	113,905.13	124,399.80	actualizado	
701	141814	2328475	MEJORAMIENTO, AMPLIACION DEL SERVICIO DE AGUA POTABLE Y SANEAMIENTO EN LA COMUNIDAD NATIVA PAÑAYACU, DISTRITO DE ANDOAS, PROVINCIA DE DATEM DEL MARAÑON, REGION LORETO	Núcleo Ejecutor	Finalizada	8/02/2021	Jul-21	2,374,703.71			100.00	100.00	1,426,953.54	1,426,953.54	actualizado	
702	131622	2305488	MEJORAMIENTO Y AMPLIACION DE LOS SERVICIOS DE AGUA POTABLE Y DISPOSICION SANITARIA DE EXCRETAS DE LA LOCALIDAD DE QUENCCO , DISTRITO DE COYA - CALCA - CUSCO	Núcleo Ejecutor	Finalizada	3/06/2019	Nov-19	2,332,165.46			100.00	100.00	1,703,476.90	1,278,891.30	actualizado	
703	21190	2171037	INSTALACION DEL SISTEMA DE AGUA POTABLE Y SANEAMIENTO BASICO DE LA LOCALIDAD DE ULLUCUTAY, DISTRITO RAGASH, PROVINCIA SIHUAS, DEPARTAMENTO ANCASH	Núcleo Ejecutor	Paralizada	11/11/2019	Feb-20	1,220,776.77			95.50	95.50	897,613.81	897,613.81	actualizado	
704	21194	2170947	INSTALACION DEL SERVICIO DE AGUA POTABLE Y SANEAMIENTO BASICO DE LA LOCALIDAD DE AHIJADERO - DISTRITO SAN JUAN - PROVINCIA SIHUAS - REGION ANCASH	Núcleo Ejecutor	Finalizada	8/06/2015	Dic-15	1,448,580.44			100.00	100.00	1,218,369.80	1,170,006.80	actualizado	
705	21195	2173003	REHABILITACION , AMPLIACIÓN Y MEJORAMIENTO DEL SERVICIO DE AGUA POTABLE E INSTALACIÓN DEL SANEAMIENTO BÁSICO DE LA LOCALIDAD DE CHUNCANA - DISTRITO DE SAN JUAN - PROVINCIA DE SIHUAS - DEPARTAMENTO DE ANCASH	Núcleo Ejecutor	Finalizada	2/06/2015	Dic-15	1,389,031.58			100.00	100.00	983,104.88	983,104.88	actualizado	
706	22757	2170678	INSTALACIÓN DE LOS SERVICIOS DE AGUA POTABLE Y SANEAMIENTO BÁSICO DE LA LOCALIDAD DE TACTABAMBA, DISTRITO CARHUAZ, PROVINCIA CARHUAZ, DEPARTAMENTO ANCASH	Núcleo Ejecutor	Finalizada	3/08/2015	Ene-16	1,338,440.68			100.00	100.00	1,217,692.53	1,217,692.53	actualizado	
707	26058	2167963	CONSTRUCCION DEL SISTEMA DE AGUA POTABLE Y SANEAMIENTO BASICO DE LA LOCALIDAD DE ORDUÑA, DISTRITO DE SANTA LUCIA, PROVINCIA DE LAMPA, DEPARTAMENTO DE PUNO	Núcleo Ejecutor	Finalizada	1/02/2019	Jun-19	1,121,358.26			100.00	100.00	714,087.59	714,087.59	actualizado	
708	40182	2170672	INSTALACIÓN DE LOS SERVICIOS DE AGUA POTABLE Y SANEAMIENTO BÁSICO DE LA LOCALIDAD DE RACRACALLÁN, DISTRITO HUATA, PROVINCIA HUAYLAS, DEPARTAMENTO ANCASH	Núcleo Ejecutor	Finalizada	1/06/2015	Dic-15	2,224,354.47			100.00	100.00	1,960,647.00	1,917,057.00	actualizado	
709	53785	2196743	MEJORAMIENTO Y AMPLIACION DEL SERVICIO DE AGUA POTABLE Y SANEAMIENTO BASICO EN LA LOCALIDAD DE RODEOPAMPA , DISTRITO DE CANARIS - FERRENAFE - LAMBAYEQUE	Núcleo Ejecutor	Finalizada	1/12/2015	Ago-17	1,312,752.88			100.00	100.00	824,711.59	824,711.59	actualizado	
710	53787	2196737	INSTALACION DEL SERVICIO DE AGUA POTABLE Y SANEAMIENTO BASICO EN LA LOCALIDAD DE HUABAL , DISTRITO DE CALLAYUC - CUTERVO - CAJAMARCA	Núcleo Ejecutor	Finalizada	16/11/2015	Feb-18	2,493,021.68			100.00	100.00	1,822,394.65	1,822,396.65	actualizado	
711	53791	2196748	INSTALACIÓN DEL SERVICIO DE AGUA POTABLE Y SANEAMIENTO EN EL CASERÍO DE MIRAFLORES, DISTRITO DE PACAIPAMPA - AYABACA - PIURA	Núcleo Ejecutor	Finalizada	3/12/2015	Set-17	2,099,806.72			100.00	100.00	1,534,286.80	1,534,286.80	actualizado	
712	53793	2196727	INSTALACION DEL SERVICIO DE AGUA POTABLE Y SANEAMIENTO EN EL CASERIO NUEVO BAGAZAN, DISTRITO DE MANANTAY, PROVINCIA DE CORONEL PORTILLO, UCAYALI	Núcleo Ejecutor	Finalizada	2/11/2015	Jun-16	1,664,021.78			100.00	100.00	1,282,206.68	1,282,206.68	actualizado	
713	53794	2195751	INSTALACION DEL SERVICIO DE AGUA POTABLE Y SANEAMIENTO EN LA CC.NN. SANTA ANA, , DISTRITO DE PADRE MARQUEZ - UCAYALI - LORETO	Núcleo Ejecutor	Finalizada	13/01/2016	Dic-16	2,402,957.80			100.00	100.00	1,792,587.29	1,792,587.29	actualizado	
714	61784	2195749	INSTALACION DEL SERVICIO DE AGUA POTABLE Y SANEAMIENTO EN EL CASERIO SAN ANTONIO DE HONORIA , DISTRITO DE HONORIA - PUERTO INCA - HUANUCO	Núcleo Ejecutor	Finalizada	1/12/2015	Oct-16	2,026,218.00			100.00	100.00	1,436,168.02	1,436,123.75	actualizado	
715	62849	2199712	MEJORAMIENTO Y AMPLIACIÓN DEL SERVICIO DE AGUA POTABLE E INSTALACIÓN DEL SERVICIO DE DISPOSICIÓN SANITARIA DE EXCRETAS EN EL CENTRO POBLADO SANTA ROSA DE OMAYRO, DISTRITO DE PAMPA HERMOSA - SATIPO - JUNÍN	Núcleo Ejecutor	Finalizada	1/07/2016	Feb-17	2,038,914.41			100.00	100.00	1,598,484.78	1,598,484.78	actualizado	

FIRMA DIGITAL
PERÚ Ministerio de Vivienda, Construcción y Saneamiento
VIVIENDA
Firmado digitalmente por:CALDERON NISHIDA Carlos Hermilio FAU 20504743307 soft
Motivo: Soy el autor del documento
Fecha: 2022/03/15 09:05:11-0500

MVCS
Por: CALDERON NISHIDA Carlos Hermilio FAU 20504743307 soft
Motivo: Doy V° B°
Fecha: 2022/03/11 19:17:24-0500

MVCS
Por: MIRANDA LEYVA Juan Francisco FAU 20504743307 soft
Motivo: Doy V° B°
Fecha: 2022/03/11 20:06:26-0500

MVCS
Por: MERA BERRIOS Jose Moises FAU 20504743307 soft
Motivo: Doy V° B°
Fecha: 2022/03/14 08:22:42-0500

N°	Codigo Infobras	Codigo Unico de inversiones	Descripción de obra	Modalidad de ejecución	Estado de Ejecución	Fecha de inicio de ejecución	Ultimo periodo de avance	Monto de Ejecución Según Exp Tecnico	Montos adicionales al Exp Tecnico	Monto de supervisión	% Avance Fisico Programado	% Avance Fisico Real	Avance Valorizado Programado	Avance Valorizado Real	Estado de Registro	Montos adicionales al Exp Tecnico (aprobados Gestion)
	A	B		C	D	E	F	G	H	I						
716	63269	2235610	MEJORAMIENTO Y AMPLIACION DEL SERVICIO DE AGUA POTABLE E INSTALACION DEL SANEAMIENTO EN LA LOCALIDAD DE LAS PALMAS , DISTRITO DE PACCHA - CHOTA - CAJAMARCA	Núcleo Ejecutor	Finalizada	18/07/2016	Dic-16	2,489,689.20			100.00	100.00	1,942,072.22	1,942,072.22	actualizado	
717	63271	2235578	MEJORAMIENTO Y AMPLIACION DEL SERVICIO DE AGUA POTABLE Y SANEAMIENTO BASICO EN LA LOCALIDAD DE CHURAZ , DISTRITO DE CALLAYUC - CUTERVO - CAJAMARCA	Núcleo Ejecutor	Finalizada	7/11/2016	Ago-17	2,285,812.26			100.00	100.00	1,702,093.89	1,702,093.89	actualizado	
718	63272	2235542	MEJORAMIENTO Y AMPLIACION DEL SERVICIO DE AGUA POTABLE Y SANEAMIENTO BASICO EN LA LOCALIDAD DE SAN JUAN BAUTISTA , DISTRITO DE CALLAYUC - CUTERVO - CAJAMARCA	Núcleo Ejecutor	Finalizada	15/08/2016	Ene-17	1,464,383.28			100.00	100.00	953,536.44	953,536.44	actualizado	
719	63273	2235703	AMPLIACION Y MEJORAMIENTO DEL SERVICIO DE AGUA POTABLE Y SANEAMIENTO DEL CENTRO POBLADO DE CAUCHARATAY , DISTRITO DE CHUGAY - SANCHEZ CARRION - LA LIBERTAD	Núcleo Ejecutor	Finalizada	1/09/2016	Set-18	2,483,419.79			100.00	100.00	1,781,813.27	1,781,813.27	actualizado	
720	63377	2198254	MEJORAMIENTO DEL SERVICIO DE AGUA POTABLE E INSTALACION DEL SANEAMIENTO EN LA LOCALIDAD DE PENCA PUQUIO , DISTRITO DE HUAMBOS - PROVINCIA DE CHOTA - CAJAMARCA	Núcleo Ejecutor	Finalizada	5/07/2016	Dic-16	1,795,575.92			100.00	100.00	1,159,583.59	1,159,583.59	actualizado	
721	64366	2196735	INSTALACION DEL SERVICIO DE AGUA POTABLE Y SANEAMIENTO EN EL CASERIO SEÑOR DE LOS MILAGROS, DISTRITO DE HONORIA, PROVINCIA DE PUERTO INCA, DEPARTAMENTO DE HUANUCO	Núcleo Ejecutor	Finalizada	8/12/2015	May-17	1,720,199.33			100.00	100.00	1,236,095.18	1,236,095.18	actualizado	
722	64423	2199713	MEJORAMIENTO Y AMPLIACIÓN DEL SERVICIO DE AGUA POTABLE E INSTALACIÓN DEL SERVICIO DE DISPOSICIÓN SANITARIA DE EXCRETAS EN EL CENTRO POBLADO VILLA ANCAYO, DISTRITO DE PAMPA HERMOSA - SATIPO - JUNÍN	Núcleo Ejecutor	Finalizada	4/07/2016	Dic-16	1,440,415.26			100.00	100.00	973,533.37	973,533.37	actualizado	
723	64431	2202935	AMPLIACION Y MEJORAMIENTO DEL SERVICIO DE AGUA POTABLE E INSTALACION DE SANEAMIENTO EN LA LOCALIDAD DE MINAS , DISTRITO DE QUEROCOTILLO - CUTERVO - CAJAMARCA	Núcleo Ejecutor	Finalizada	15/09/2016	Nov-17	2,380,313.15			100.00	100.00	1,725,000.97	1,725,000.97	actualizado	
724	65898	2195425	INSTALACION DEL SERVICIO DE AGUA POTABLE Y SANEAMIENTO EN EL CASERÍO NUEVO PORVENIR, DISTRITO DE HUARMACA - HUANCABAMBA - PIURA	Núcleo Ejecutor	Finalizada	5/07/2016	Ene-18	1,645,109.25			100.00	100.00	1,196,869.19	1,196,869.19	actualizado	
725	65899	2196736	AMPLIACION Y MEJORAMIENTO DE LOS SISTEMAS DE AGUA POTABLE Y SANEAMIENTO DEL CASERIO LA FLOR DEL NORTE , DISTRITO DE HUABAL - JAEN - CAJAMARCA	Núcleo Ejecutor	Finalizada	16/11/2015	Oct-17	2,499,072.30			100.00	100.00	1,894,398.57	1,894,398.57	actualizado	
726	65901	2199707	INSTALACION DEL SERVICIO DE AGUA POTABLE Y SANEAMIENTO EN EL ANEXO DE VISNAGA , DISTRITO DE HUARMACA - HUANCABAMBA - PIURA	Núcleo Ejecutor	Finalizada	22/12/2015	Jul-17	1,562,297.77			100.00	100.00	1,124,158.59	1,124,158.59	actualizado	
727	65902	2198779	MEJORAMIENTO Y AMPLIACION DEL SERVICIO DE AGUA POTABLE Y SANEAMIENTO BASICO EN EL CENTRO POBLADO SUROCHICO LAS PALMAS , DISTRITO DE LA RAMADA - CUTERVO - CAJAMARCA	Núcleo Ejecutor	Finalizada	9/11/2015	Oct-17	1,883,440.13			100.00	100.00	1,334,046.61	1,334,046.61	actualizado	
728	67786	2199714	MEJORAMIENTO Y AMPLIACIÓN DEL SERVICIO DE AGUA POTABLE E INSTALACIÓN DEL SERVICIO DE DISPOSICIÓN SANITARIA DE EXCRETAS EN EL CENTRO POBLADO JOSÉ GÁLVEZ, DISTRITO DE MAZAMARI - SATIPO - JUNÍN.	Núcleo Ejecutor	Finalizada	12/06/2016	Ene-17	1,427,444.47			100.00	100.00	1,143,710.57	1,143,710.57	actualizado	
729	67793	2195748	INSTALACION DEL SERVICIO DE AGUA POTABLE Y SANEAMIENTO EN EL CENTRO POBLADO NUEVA ESPERANZA , DISTRITO DE HONORIA - PUERTO INCA - HUANUCO	Núcleo Ejecutor	Finalizada	8/12/2015	Dic-18	2,014,543.11			100.00	100.00	1,424,462.77	1,424,462.77	actualizado	
730	67794	2199710	MEJORAMIENTO Y AMPLIACIÓN DEL SERVICIO DE AGUA POTABLE E INSTALACIÓN DEL SERVICIO DE DISPOSICIÓN SANITARIA DE EXCRETAS EN EL CENTRO POBLADO NUEVA AMÉRICA, DISTRITO DE PAMPA HERMOSA - SATIPO - JUNÍN	Núcleo Ejecutor	Finalizada	13/06/2016	Nov-16	1,220,630.02			100.00	100.00	849,635.38	849,635.38	actualizado	
731	67795	2200340	MEJORAMIENTO Y AMPLIACION DEL SERVICIO DE AGUA POTABLE E INSTALACION DEL SERVICIO DE DISPOSICION SANITARIA DE EXCRETAS EN EL CENTRO POBLADO SAN JUAN DE LA LIBERTAD, DISTRITO DE PAMPA HERMOSA - SATIPO - JUNIN	Núcleo Ejecutor	Finalizada	13/06/2016	Oct-16	1,466,991.59			100.00	100.00	1,206,349.01	1,206,349.01	actualizado	
732	67807	2196746	INSTALACION DEL SERVICIO DE AGUA POTABLE Y SANEAMIENTO EN EL CASERIO DOS DE DICIEMBRE, DISTRITO DE CAMPOVERDE, PROVINCIA DE CORONEL PORTILLO, UCAYALI	Núcleo Ejecutor	Finalizada	11/07/2016	Ene-17	1,600,538.57			100.00	100.00	1,207,013.05	1,207,013.05	actualizado	
733	67809	2195753	INSTALACION DEL SERVICIO DE AGUA POTABLE Y SANEAMIENTO EN LA COMUNIDAD NATIVA EL NARANJAL , DISTRITO DE TOURNAVISTA - PUERTO INCA - HUANUCO	Núcleo Ejecutor	Finalizada	2/12/2015	Jul-16	1,740,896.88			100.00	100.00	1,204,985.00	1,204,985.00	actualizado	
734	67829	2195435	INSTALACION DEL SERVICIO DE AGUA POTABLE Y SANEAMIENTO EN EL CASERIO 23 DE OCTUBRE , DISTRITO DE CAMPOVERDE - CORONEL PORTILLO - UCAYALI	Núcleo Ejecutor	Finalizada	5/11/2015	Jun-17	1,657,380.98			100.00	100.00	1,132,752.84	1,132,752.84	actualizado	
735	67830	2195758	INSTALACION DEL SERVICIO DE AGUA POTABLE Y SANEAMIENTO EN EL CASERIO UNION PORVENIR , DISTRITO DE HONORIA - PUERTO INCA - HUANUCO	Núcleo Ejecutor	Finalizada	7/12/2016	Dic-18	2,111,077.61			100.00	100.00	1,515,887.52	1,515,887.52	actualizado	
736	67832	2195761	INSTALACION DEL SERVICIO DE AGUA POTABLE Y SANEAMIENTO EN EL CASERIO NUEVE DE FEBRERO (ALTO NUEVE DE FEBRERO), DISTRITO DE CAMPOVERDE, PROVINCIA DE CORONEL PORTILLO, UCAYALI	Núcleo Ejecutor	Finalizada	11/07/2016	Ene-17	1,490,533.03			100.00	100.00	965,544.35	965,544.35	actualizado	

FIRMA DIGITAL
PERÚ Ministerio de Vivienda, Construcción y Saneamiento
VIVIENDA

Firmado digitalmente por:CALDERON NISHIDA Carlos Hermilio FAU 20504743307 soft
Motivo: Soy el autor del documento
Fecha: 2022/03/15 09:05:11-0500

MVCS
Por: CALDERON NISHIDA Carlos Hermilio FAU 20504743307 soft
Motivo: Doy V° B°
Fecha: 2022/03/11 19:17:24-0500

MVCS
Por: MIRANDA LEYVA Juan Francisco FAU 20504743307 soft
Motivo: Doy V° B°
Fecha: 2022/03/11 20:06:26-0500

MVCS
Por: MERA BERRIOS Jose Moises FAU 20504743307 soft
Motivo: Doy V° B°
Fecha: 2022/03/14 08:22:42-0500

N°	Codigo Infobras	Codigo Unico de inversiones	Descripción de obra	Modalidad de ejecución	Estado de Ejecución	Fecha de inicio de ejecución	Ultimo periodo de avance	Monto de Ejecución Según Exp Tecnico	Montos adicionales al Exp Tecnico	Monto de supervisión	% Avance Fisico Programado	% Avance Físico Real	Avance Valorizado Programado	Avance Valorizado Real	Estado de Registro	Montos adicionales al Exp Tecnico (aprobados Gestion)
	A	B		C	D	E	F	G	H	I						
737	67844	2195762	INSTALACION DEL SERVICIO DE AGUA POTABLE Y SANEAMIENTO EN EL CASERIO PUERTO ORIENTE (NUEVO PUERTO ORIENTE), DISTRITO DE CONTAMANA, PROVINCIA DE UCAYALI - LORETO	Núcleo Ejecutor	Finalizada	14/01/2016	Jul-16	1,354,401.20			100.00	100.00	961,543.02	96,154.95	actualizado	
738	67847	2195757	INSTALACION DEL SERVICIO DE AGUA POTABLE Y SANEAMIENTO EN LA CC.NN. VENCEDOR, DISTRITO DE CONTAMANA, PROVINCIA DE UCAYALI - LORETO	Núcleo Ejecutor	Finalizada	11/01/2016	Jul-16	1,695,849.31			100.00	100.00	1,093,225.39	1,093,263.60	actualizado	
739	67856	2172703	MEJORAMIENTO Y AMPLIACION DE LOS SERVICIOS DE AGUA POTABLE Y SANEAMIENTO BÁSICO DE LA LOCALIDAD DE PARCAP, DISTRITO HUATA, PROVINCIA HUAYLAS, DEPARTAMENTO ANCASH	Núcleo Ejecutor	Finalizada	23/09/2015	Nov-15	1,193,256.76			100.00	100.00	791,937.14	791,937.14	actualizado	
740	67858	2200854	AMPLIACION Y MEJORAMIENTO DEL SERVICIO DE AGUA POTABLE E INSTALACION DEL SISTEMA DE SANEAMIENTO BASICO DE LA LOCALIDAD DE ROSARIO ALTO , DISTRITO DE EL CARMEN DE LA FRONTERA - HUANCABAMBA - PIURA	Núcleo Ejecutor	Finalizada	1/08/2016	Feb-17	1,701,996.47			100.00	100.00	1,163,166.98	1,163,166.98	actualizado	
741	67862	2196745	MEJORAMIENTO Y AMPLIACION DEL SERVICIO DE AGUA POTABLE Y SANEAMIENTO BASICO EN LA LOCALIDAD DE TUTE , DISTRITO DE CANARIS - FERRENAFE - LAMBAYEQUE	Núcleo Ejecutor	Finalizada	1/10/2015	Mar-18	1,337,195.52			100.00	100.00	875,190.77	875,190.77	actualizado	
742	67863	2196747	MEJORAMIENTO Y AMPLIACION DEL SERVICIO DE AGUA POTABLE Y SANEAMIENTO EN EL CASERIO DE COMENDEROS ALTO , DISTRITO DE HUANCABAMBA - HUANCABAMBA - PIURA	Núcleo Ejecutor	Finalizada	1/10/2015	Jun-16	2,063,768.18			100.00	100.00	1,541,145.69	1,541,145.69	actualizado	
743	67864	2195763	MEJORAMIENTO Y AMPLIACION DEL SERVICIO DE AGUA POTABLE Y SANEAMIENTO BASICO EN LA LOCALIDAD DE BATANCILLO , DISTRITO DE CALLAYUC - CUTERVO - CAJAMARCA	Núcleo Ejecutor	Finalizada	16/11/2015	Abr-16	1,230,663.12			100.00	100.00	774,081.41	774,081.41	actualizado	
744	67865	2200862	MEJORAMIENTO Y AMPLIACION DEL SERVICIO DE AGUA POTABLE Y DISPOSICION DE EXCRETAS DE LA LOCALIDAD ALTO PALMICHE , DISTRITO DE PINTO RECODO - LAMAS - SAN MARTIN	Núcleo Ejecutor	Finalizada	2/02/2016	Mar-16	1,785,249.78			100.00	100.00	1,200,103.29	1,200,103.29	actualizado	
745	67866	2196741	MEJORAMIENTO Y AMPLIACION DEL SERVICIO DE AGUA POTABLE Y SANEAMIENTO BASICO EN LA LOCALIDAD DE ATUMLOMA , DISTRITO DE CANARIS - FERRENAFE - LAMBAYEQUE	Núcleo Ejecutor	Finalizada	1/10/2015	Nov-16	1,370,646.51			100.00	100.00	883,991.79	883,991.79	actualizado	
746	67868	2198262	AMPLIACION Y MEJORAMIENTO DE LOS SISTEMAS DE AGUA POTABLE Y SANEAMIENTO DEL CASERIO SAN JUAN DE CHOTA, DISTRITO DE BAGUA GRANDE , PROVINCIA DE UTCUBAMBA - AMAZONAS	Núcleo Ejecutor	Finalizada	2/05/2016	Dic-16	2,493,189.89			100.00	100.00	1,834,590.81	1,834,590.81	actualizado	
747	67870	2235520	MEJORAMIENTO Y AMPLIACION DEL SERVICIO DE AGUA POTABLE E INSTALACION DEL SANEAMIENTO BASICO EN LA LOCALIDAD DE NUEVA UNION , DISTRITO DE LA LIBERTAD DE PALLAN - CELENDIN - CAJAMARCA	Núcleo Ejecutor	Finalizada	12/07/2016	Ene-19	1,983,268.70			100.00	100.00	1,439,238.81	1,439,238.81	actualizado	
748	67871	2235336	AMPLIACION Y MEJORAMIENTO DEL SERVICIO DE AGUA POTABLE E INSTALACION DEL SISTEMA DE SANEAMIENTO BASICO DE LA LOCALIDAD DE ROMERILLO ALTO , DISTRITO DE SANTA ROSA - JAEN - CAJAMARCA	Núcleo Ejecutor	Finalizada	15/08/2016	Mar-17	1,818,023.20			100.00	100.00	1,276,306.66	1,276,306.66	actualizado	
749	67873	2198805	AMPLIACION Y MEJORAMIENTO DEL SERVICIO DE AGUA POTABLE E INSTALACION DEL SISTEMA DE SANEAMIENTO BASICO DE LA LOCALIDAD DE HUAHUYA ALIZANA , DISTRITO DE TABACONAS - SAN IGNACIO - CAJAMARCA	Núcleo Ejecutor	Finalizada	1/10/2016	Abr-17	1,748,818.33			100.00	100.00	1,117,699.61	1,117,699.61	actualizado	
750	67874	2202931	AMPLIACION Y MEJORAMIENTO DEL SERVICIO DE AGUA POTABLE E INSTALACION DEL SANEAMIENTO BASICO DE LA LOCALIDAD DE JORAS CENTRO , DISTRITO DE AYABACA - AYABACA - PIURA	Núcleo Ejecutor	Finalizada	25/08/2016	Jun-17	2,499,103.33			100.00	100.00	1,836,339.44	1,836,339.44	actualizado	
751	67876	2202930	AMPLIACION Y MEJORAMIENTO DEL SERVICIO DE AGUA POTABLE E INSTALACION DEL SANEAMIENTO BASICO DE LA LOCALIDAD DE MONTE GRANDE , DISTRITO DE SAPILLICA - AYABACA - PIURA	Núcleo Ejecutor	Finalizada	11/07/2016	Jun-17	2,492,577.77			100.00	100.00	1,734,830.28	1,734,830.28	actualizado	
752	67878	2198253	INSTALACION DEL SERVICIO DE AGUA POTABLE Y SANEAMIENTO BASICO EN LA LOCALIDAD DE MACHUCARA , DISTRITO DE CANARIS - FERRENAFE - LAMBAYEQUE	Núcleo Ejecutor	Finalizada	1/12/2015	Feb-17	2,093,075.29			100.00	100.00	1,487,191.59	1,487,191.59	actualizado	
753	67879	2235602	AMPLIACION Y MEJORAMIENTO DEL SERVICIO DE AGUA POTABLE E INSTALACION DEL SANEAMIENTO BASICO DE LA LOCALIDAD DE EL FAIQUE , DISTRITO DE FRIAS - AYABACA - PIURA	Núcleo Ejecutor	Finalizada	8/08/2016	Jun-17	2,368,369.74			100.00	100.00	1,836,192.31	1,836,192.31	actualizado	
754	67880	2235606	AMPLIACION Y MEJORAMIENTO DEL SERVICIO DE AGUA POTABLE E INSTALACION DEL SISTEMA DE SANEAMIENTO BASICO DE LA LOCALIDAD DE CHUSPIURCO ALTO , DISTRITO DE TABACONAS - SAN IGNACIO - CAJAMARCA	Núcleo Ejecutor	Finalizada	9/10/2016	Ago-17	2,019,849.00			100.00	100.00	1,417,962.86	1,417,962.86	actualizado	
755	69840	2200397	MEJORAMIENTO Y AMPLIACION DEL SERVICIO DE AGUA POTABLE E INSTALACION DEL SERVICIO DE DISPOSICION SANITARIA DE EXCRETAS EN EL CENTRO POBLADO NUEVA JERUSALEN, DISTRITO DE PAMPA HERMOSA - SATIPO - JUNIN	Núcleo Ejecutor	Finalizada	16/01/2017	May-17	1,372,474.39			100.00	100.00	1,037,387.80	1,037,387.80	actualizado	
756	70752	2235711	MEJORAMIENTO Y AMPLIACION DEL SERVICIO DE AGUA POTABLE Y SANEAMIENTO BASICO EN EL CENTRO POBLADO QUIJOS MIRADOR , DISTRITO DE SOCOTA - CUTERVO - CAJAMARCA	Núcleo Ejecutor	Finalizada	5/10/2017	Set-18	1,662,875.51			100.00	100.00	1,128,933.06	1,128,933.06	actualizado	

FIRMA DIGITAL
VIVIENDA
Firmado digitalmente por:CALDERON NISHIDA Carlos Hermilio FAU 20504743307 soft
Motivo: Soy el autor del documento
Fecha: 2022/03/15 09:05:11-0500

MVCS
Por: CALDERON NISHIDA Carlos Hermilio FAU 20504743307 soft
Motivo: Doy V° B°
Fecha: 2022/03/11 19:17:24-0500

MVCS
Por: MIRANDA LEYVA Juan Francisco FAU 20504743307 soft
Motivo: Doy V° B°
Fecha: 2022/03/11 20:06:26-0500

MVCS
Por: MERA BERRIOS Jose Moises FAU 20504743307 soft
Motivo: Doy V° B°
Fecha: 2022/03/14 08:22:42-0500

N°	Codigo Infobras	Codigo Unico de inversiones	Descripción de obra	Modalidad de ejecución	Estado de Ejecución	Fecha de inicio de ejecución	Ultimo periodo de avance	Monto de Ejecución Según Exp Tecnico	Montos adicionales al Exp Tecnico	Monto de supervisión	% Avance Fisico Programado	% Avance Físico Real	Avance Valorizado Programado	Avance Valorizado Real	Estado de Registro	Montos adicionales al Exp Tecnico (aprobados Gestion)
	A	B		C	D	E	F	G	H	I						
757	70756	2202841	MEJORAMIENTO Y AMPLIACION DEL SERVICIO DE AGUA POTABLE Y SANEAMIENTO BASICO EN EL CENTRO POBLADO SANTO DOMINGO , DISTRITO DE SAN LUIS DE LUCMA - CUTERVO - CAJAMARCA	Núcleo Ejecutor	Finalizada	8/01/2018	Dic-18	2,160,941.49			100.00	100.00	1,588,206.49	1,588,206.49	actualizado	
758	70757	2235537	MEJORAMIENTO Y AMPLIACION DEL SERVICIO DE AGUA POTABLE Y SANEAMIENTO BASICO EN EL CASERIO DE BOTONAL , DISTRITO DE HUANCABAMBA - HUANCABAMBA - PIURA	Núcleo Ejecutor	Finalizada	16/01/2018	Jun-18	2,211,730.99			100.00	100.00	1,463,550.95	1,463,550.95	actualizado	
759	70759	2235531	INSTALACION DEL SERVICIO DE AGUA POTABLE Y SANEAMIENTO EN EL CASERIO DE HUALANGAYUC, DISTRITO DE HUARMACA, PROVINCIA DE HUANCABAMBA – PIURA	Núcleo Ejecutor	Finalizada	22/08/2017	May-18	2,104,352.17			100.00	100.00	1,419,142.57	1,419,142.57	actualizado	
760	70784	2235541	MEJORAMIENTO Y AMPLIACION DEL SERVICIO DE AGUA POTABLE Y SANEAMIENTO BASICO EN LA LOCALIDAD DE SAN ISIDRO , DISTRITO DE CALLAYUC - CUTERVO - CAJAMARCA	Núcleo Ejecutor	Finalizada	16/10/2017	Set-18	1,546,247.21			100.00	100.00	1,183,787.63	1,183,787.63	actualizado	
761	71120	2198593	INSTALACIÓN DEL SERVICIO DE AGUA POTABLE Y SANEAMIENTO EN EL CASERIO VILLA PRIMAVERA, DISTRITO DE YARINACOCHA, PROVINCIA DE CORONEL PORTILLO, UCAYALI	Núcleo Ejecutor	Finalizada	7/11/2017	Jun-19	1,836,880.39			100.00	100.00	1,274,922.55	1,274,923.24	actualizado	
762	71124	2202948	MEJORAMIENTO Y AMPLIACION DEL SERVICIO DE AGUA POTABLE Y SANEAMIENTO BASICO EN EL CENTRO POBLADO CORRALCUCHO , DISTRITO DE LA RAMADA - CUTERVO - CAJAMARCA	Núcleo Ejecutor	Finalizada	25/10/2017	Jun-18	2,357,089.48			100.00	100.00	1,729,424.29	1,729,424.29	actualizado	
763	71132	2235530	INSTALACIÓN DEL SERVICIO DE AGUA POTABLE Y SANEAMIENTO EN EL CASERIO DE SAN FRANCISCO DE LAGUNA, DISTRITO DE HUARMACA, PROVINCIA DE HUANCABAMBA - PIURA	Núcleo Ejecutor	Finalizada	10/10/2017	May-18	2,340,459.22			100.00	100.00	1,649,066.67	1,649,066.67	actualizado	
764	71177	2202168	MEJORAMIENTO Y AMPLIACION DEL SERVICIO DE AGUA POTABLE Y DISPOSICION DE EXCRETAS DE LA LOCALIDAD RAMON CASTILLA, DISTRITO DE CHAZUTA - SAN MARTIN - SAN MARTIN	Núcleo Ejecutor	Finalizada	5/10/2017	Oct-17	2,347,932.37			100.00	100.00	1,840,073.62	1,840,073.62	actualizado	
765	71181	2235540	MEJORAMIENTO Y AMPLIACION DEL SERVICIO DE AGUA POTABLE Y DE SANEAMIENTO BASICO EN LA LOCALIDAD DE OVERAL , DISTRITO DE HUARMACA - HUANCABAMBA - PIURA	Núcleo Ejecutor	Finalizada	25/09/2017	Mar-18	1,460,651.72			100.00	100.00	870,930.03	870,930.03	actualizado	
766	71184	2202942	INSTALACION DEL SERVICIO DE AGUA POTABLE Y DISPOSICION SANITARIA DE EXCRETAS DEL CENTRO POBLADO DE ROSASANI , DISTRITO DE PALCA - LAMPA - PUNO	Núcleo Ejecutor	Finalizada	3/08/2017	Dic-17	2,438,065.71			100.00	100.00	1,715,541.59	1,715,541.59	actualizado	
767	71185	2235708	AMPLIACION Y MEJORAMIENTO DEL SERVICIO DE AGUA POTABLE E INSTALACION DEL SANEAMIENTO BASICO DE LA LOCALIDAD DE MIRAFLORES , DISTRITO DE CHUMUCH - CELENDIN - CAJAMARCA	Núcleo Ejecutor	Finalizada	2/05/2018	May-19	2,340,970.10			100.00	100.00	1,666,725.07	1,666,725.07	actualizado	
768	71189	2235532	AMPLIACION Y MEJORAMIENTO DEL SERVICIO DE AGUA POTABLE E INSTALACION DEL SANEAMIENTO BASICO DE LA LOCALIDAD DE COLCAS , DISTRITO DE CAJABAMBA - CAJABAMBA - CAJAMARCA	Núcleo Ejecutor	Finalizada	8/01/2018	Ago-18	2,082,987.25			100.00	100.00	1,375,638.69	1,375,638.69	actualizado	
769	71273	2235519	AMPLIACION Y MEJORAMIENTO DEL SERVICIO DE AGUA POTABLE E INSTALACION DEL SANEAMIENTO BASICO DE LA LOCALIDAD DE ALISOPATA , DISTRITO DE JOSE SABOGAL - SAN MARCOS - CAJAMARCA	Núcleo Ejecutor	Finalizada	5/09/2017	Mar-18	2,107,800.76			100.00	100.00	172,574.64	172,574.64	actualizado	
770	71293	2198264	INSTALACIONES DE LOS SISTEMAS DE AGUA POTABLE Y SANEAMIENTO DEL CASERIO CHUCMAR, DISTRITO DE BAGUA GRANDE , PROVINCIA DE UTCUBAMBA - AMAZONAS	Núcleo Ejecutor	Finalizada	15/06/2017	Mar-18	2,499,993.91			100.00	100.00	1,936,724.15	1,936,724.15	actualizado	
771	71298	2289959	MEJORAMIENTO Y AMPLIACION DE LOS SERVICIOS DE AGUA POTABLE Y DISPOSICION SANITARIA DE EXCRETAS DE LA LOCALIDAD DE CONCHACCOLLO ALTO , DISTRITO DE CHAMACA - CHUMBIVILCAS - CUSCO	Núcleo Ejecutor	Finalizada	12/06/2017	Feb-18	2,440,307.83			100.00	100.00	1,845,723.64	1,845,723.64	actualizado	
772	71301	2289963	MEJORAMIENTO Y AMPLIACION DE LOS SERVICIOS DE AGUA POTABLE Y DISPOSICION SANITARIA DE EXCRETAS DE LA LOCALIDAD DE LIMAMAYO , DISTRITO DE CHAMACA - CHUMBIVILCAS - CUSCO	Núcleo Ejecutor	Finalizada	15/06/2017	Ene-18	2,499,665.80			100.00	100.00	1,830,298.49	1,830,298.49	actualizado	
773	71306	2235710	AMPLIACION Y MEJORAMIENTO DE LOS SISTEMAS DE AGUA POTABLE Y SANEAMIENTO DEL CASERIO TANCHO JALCA, DISTRITO DE BAGUA GRANDE , PROVINCIA DE UTCUBAMBA - AMAZONAS	Núcleo Ejecutor	Finalizada	15/06/2017	Mar-18	2,496,809.59			100.00	100.00	1,912,525.28	1,912,525.28	actualizado	
774	71335	2198804	INSTALACION DEL SERVICIO DE AGUA POTABLE Y SANEAMIENTO BASICO EN LA LOCALIDAD DE EL PROGRESO , DISTRITO DE LA COIPA - MUNICIPALIDAD PROVINCIAL DE SAN IGNACIO - CAJAMARCA	Núcleo Ejecutor	Finalizada	1/10/2017	Jul-18	1,868,207.38			100.00	100.00	1,460,844.06	1,460,844.06	actualizado	
775	71340	2196733	INSTALACION DE LOS SISTEMAS DE AGUA POTABLE Y SANEAMIENTO DEL CASERIO AGUA BLANCA , DISTRITO DE COLASAY - JAEN - CAJAMARCA	Núcleo Ejecutor	Finalizada	15/11/2017	Mar-19	2,499,588.93			100.00	100.00	2,130,981.90	2,130,981.90	actualizado	
776	71350	2235339	AMPLIACION Y MEJORAMIENTO DEL SERVICIO DE AGUA POTABLE E INSTALACION DEL SANEAMIENTO BASICO EN LA LOCALIDAD DE RUMIPITE ALTO, DISTRITO DE LA COIPA, PROVINCIA DE SAN IGNACIO, DEPARTAMENTO DE CAJAMARCA	Núcleo Ejecutor	Finalizada	23/10/2017	May-18	2,495,372.22			100.00	100.00	2,068,795.56	2,068,795.56	actualizado	
777	71355	2261247	INSTALACION DEL SERVICIO DE AGUA POTABLE Y SANEAMIENTO DEL CENTRO POBLADO RURAL DE LAS FLORES , DISTRITO DE EL ESLABON - HUALLAGA - SAN MARTIN	Núcleo Ejecutor	Finalizada	2/10/2017	Feb-21	1,691,347.00			100.00	100.00	1,085,565.08	1,085,565.08	actualizado	

FIRMA DIGITAL
Firmado digitalmente por:CALDERON NISHIDA Carlos Hermilio FAU 20504743307 soft
Motivo: Soy el autor del documento
Fecha: 2022/03/15 09:05:11-0500

MVCS
Por: CALDERON NISHIDA Carlos Hermilio FAU 20504743307 soft
Motivo: Doy V° B°
Fecha: 2022/03/11 19:17:24-0500

MVCS
Por: MIRANDA LEYVA Juan Francisco FAU 20504743307 soft
Motivo: Doy V° B°
Fecha: 2022/03/11 20:06:26-0500

MVCS
Por: MERA BERRIOS Jose Moises FAU 20504743307 soft
Motivo: Doy V° B°
Fecha: 2022/03/14 08:22:42-0500

N°	Codigo Infobras	Codigo Unico de inversiones	Descripción de obra	Modalidad de ejecución	Estado de Ejecución	Fecha de inicio de ejecución	Ultimo periodo de avance	Monto de Ejecución Según Exp Tecnico	Montos adicionales al Exp Tecnico	Monto de supervisión	% Avance Fisico Programado	% Avance Físico Real	Avance Valorizado Programado	Avance Valorizado Real	Estado de Registro	Montos adicionales al Exp Tecnico (aprobados Gestion)
	A	B		C	D	E	F	G	H	I						
778	71366	2250965	INSTALACION DEL SERVICIO DE AGUA POTABLE Y SANEAMIENTO DEL CENTRO POBLADO RURAL EL PROGRESO , DISTRITO DE PISCOYACU - HUALLAGA - SAN MARTIN	Núcleo Ejecutor	Finalizada	11/06/2018	May-19	1,613,979.00			100.00	100.00	165,081.91	165,081.91	actualizado	
779	71367	2250967	AMPLIACION Y MEJORAMIENTO DEL SERVICIO DE AGUA POTABLE E INSTALACION DEL SERVICIO DE SANEAMIENTO DEL CENTRO POBLADO RURAL JOSE OLAYA , DISTRITO DE PISCOYACU - HUALLAGA - SAN MARTIN	Núcleo Ejecutor	Finalizada	20/09/2017	Oct-17	1,303,339.70			100.00	100.00	882,028.55	882,028.55	actualizado	
780	71369	2200341	INSTALACION DE LOS SERVICIOS DE AGUA POTABLE Y DISPOSICIÓN SANITARIA DE EXCRETAS EN EL CENTRO POBLADO VILLA SOL DE MORONTARO, DISTRITO DE RIO NEGRO - PROVINCIA DE SATIPO - REGIÓN JUNÍN	Núcleo Ejecutor	Finalizada	5/09/2017	Feb-18	1,951,100.59			100.00	100.00	1,904,145.90	1,904,145.90	actualizado	
781	71370	2257201	MEJORAMIENTO Y AMPLIACION DEL SERVICIO DE AGUA POTABLE E INSTALACION DE LA DISPOSICION SANITARIA DE EXCRETAS EN EL CENTRO POBLADO UNION HUANCAYO, DISTRITO DE RIO NEGRO, PROVINCIA DE SATIPO - DEPARTAMENTO JUNIN	Núcleo Ejecutor	Finalizada	9/08/2017	Dic-17	1,889,308.39			100.00	100.00	1,287,741.48	1,302,565.40	actualizado	
782	71371	2235589	INSTALACION DE LOS SERVICIOS DE AGUA POTABLE Y DISPOSICION SANITARIA DE EXCRETAS EN EL CENTRO POBLADO SAN ANTONIO, DISTRITO DE MAZAMARI - SATIPO - JUNIN	Núcleo Ejecutor	Finalizada	21/08/2017	Dic-17	1,601,090.44			100.00	100.00	995,722.06	1,009,732.47	actualizado	
783	83013	2301613	CREACION DEL SERVICIO DE AGUA POTABLE Y DISPOSICION SANITARIA DE EXCRETAS EN LA LOCALIDAD TRES REYES ALTO, DISTRITO DE SAN MARTIN - PROVINCIA EL DORADO - SAN MARTIN	Núcleo Ejecutor	Finalizada	1/10/2018	Jun-19	1,897,527.97			100.00	100.00	1,471,807.75	1,471,807.75	actualizado	
784	83014	2250995	INSTALACION DE LOS SERVICIOS DE AGUA POTABLE Y SANEAMIENTO EN EL CENTRO POBLADO EL CEDRON , DISTRITO DE ARAMANGO - BAGUA - AMAZONAS	Núcleo Ejecutor	Finalizada	20/08/2018	Mar-19	2,067,724.22			100.00	100.00	1,472,579.38	1,472,579.38	actualizado	
785	83015	2253675	INSTALACION DE LOS SERVICIOS DE AGUA POTABLE Y DISPOSICION SANITARIA DE EXCRETAS EN EL CENTRO POBLADO DE LA ESPERANZA , DISTRITO DE JOSE CRESPO Y CASTILLO - LEONCIO PRADO - HUANUCO	Núcleo Ejecutor	Finalizada	22/08/2018	Set-19	2,355,795.81			100.00	100.00	1,838,923.40	1,845,337.32	actualizado	
786	84839	2288660	MEJORAMIENTO Y AMPLIACION DEL SERVICIO DE AGUA POTABLE Y DISPOSICIÓN SANITARIA DE EXCRETAS EN EL CENTRO POBLADO SAN PABLO DE SHABORIATO (SAN PABLO), DISTRITO DE PICHANAQUI - CHANCHAMAYO - JUNÍN.	Núcleo Ejecutor	Finalizada	8/05/2018	Oct-18	1,506,181.36			100.00	100.00	1,022,901.23	1,022,901.23	actualizado	
787	84841	2262051	MEJORAMIENTO Y AMPLIACIÓN DEL SERVICIO DE AGUA POTABLE E INSTALACIÓN DEL SERVICIO DE DISPOSICIÓN SANITARIA DE EXCRETAS EN EL CENTRO POBLADO KANARIAKI, DISTRITO DE RIO NEGRO - SATIPO - JUNÍN	Núcleo Ejecutor	Finalizada	21/05/2018	Oct-18	1,945,459.12			100.00	100.00	1,466,063.36	1,466,063.36	actualizado	
788	84842	2251087	AMPLIACION Y MEJORAMIENTO DE LOS SERVICIOS DE AGUA POTABLE Y SANEAMIENTO EN LA LOCALIDAD DE LOS ANGELES DE ALTO IPOKI , DISTRITO DE RIO NEGRO - SATIPO - JUNIN	Núcleo Ejecutor	Finalizada	21/05/2018	Oct-18	1,646,010.51			100.00	100.00	1,185,691.84	1,185,691.84	actualizado	
789	120793	2235567	MEJORAMIENTO Y AMPLIACION DEL SERVICIO DE AGUA POTABLE Y DISPOSICION SANITARIA DE EXCRETAS EN EL CENTRO POBLADO IMPITATO CASCADA , DISTRITO DE PICHANAQUI - CHANCHAMAYO - JUNIN	Núcleo Ejecutor	Finalizada	3/06/2019	Nov-19	2,205,049.88			100.00	100.00	1,534,287.50	1,534,287.50	actualizado	
790	124004	2262538	MEJORAMIENTO Y AMPLIACION DEL SISTEMA DE AGUA POTABLE Y DE SANEAMIENTO BASICO DEL CENTRO POBLADO BELLAVISTA , DISTRITO DE PINTO RECODO - LAMAS - SAN MARTIN	Núcleo Ejecutor	Finalizada	9/09/2019	Oct-20	2,131,177.28			100.00	100.00	1,525,148.71	1,525,148.71	actualizado	
791	124431	2304798	AMPLIACION Y MEJORAMIENTO DEL SERVICIO DE AGUA POTABLE E INSTALACION DE LOS SERVICIOS DE DISPOSICION SANITARIA DE EXCRETAS, ALCANTARILLADO Y TRATAMIENTO DE AGUAS RESIDUALES EN EL CENTRO POBLADO DE NAZCA , DISTRITO DE LLAYLLA - SATIPO - JUNIN	Núcleo Ejecutor	Finalizada	12/08/2019	Jun-20	2,447,860.96			100.00	100.00	1,901,680.40	1,805,996.14	actualizado	
792	124435	2260713	AMPLIACION Y MEJORAMIENTO DEL SERVICIO DE AGUA POTABLE E INSTALACION DEL SERVICIO DE DISPOSICION SANITARIA DE EXCRETAS EN EL CENTRO POBLADO DE GOCHAJ, DISTRITO DE HUACRACHUCO , PROVINCIA DE MARANON - HUANUCO	Núcleo Ejecutor	Finalizada	2/09/2019	Oct-20	2,125,357.82			100.00	100.00	1,463,875.26	1,347,866.73	actualizado	
793	124450	2260089	AMPLIACION Y MEJORAMIENTO DEL SERVICIO DE AGUA POTABLE E INSTALACION DEL SERVICIO DE DISPOSICION SANITARIA DE EXCRETAS EN EL CENTRO POBLADO DE CONDORGAGA, DISTRITO DE HUACRACHUCO , PROVINCIA DE MARANON - HUANUCO	Núcleo Ejecutor	Finalizada	2/10/2019	Feb-21	2,419,499.91			100.00	100.00	1,671,394.07	1,671,394.07	actualizado	
794	124487	2260097	MEJORAMIENTO Y AMPLIACION DEL SERVICIO DE AGUA POTABLE Y SANEAMIENTO BASICO DEL CENTRO POBLADO DE ANDABAMBA , DISTRITO DE VINCHOS - HUAMANGA - AYACUCHO	Núcleo Ejecutor	Finalizada	15/08/2019	Oct-20	2,062,999.01			100.00	100.00	1,235,912.30	1,235,912.30	actualizado	
795	124507	2260195	MEJORAMIENTO Y AMPLIACION DEL SERVICIO DE AGUA POTABLE Y DISPOSICION DE EXCRETAS DE LA LOCALIDAD ALTO PALMERAS , DISTRITO DE SANTA ROSA - EL DORADO - SAN MARTIN	Núcleo Ejecutor	Finalizada	16/09/2019	Oct-20	2,359,364.68			100.00	100.00	1,640,584.86	1,640,584.86	actualizado	
796	124940	2259436	MEJORAMIENTO Y AMPLIACION DE LOS SERVICIOS DE AGUA POTABLE Y SANEAMIENTO DEL CENTRO POBLADO CHULLU ILUNI , DISTRITO DE PATAMBUCO - SANDIA - PUNO	Núcleo Ejecutor	Finalizada	1/08/2019	Nov-20	2,351,530.21			100.00	100.00	1,653,400.80	1,653,400.80	actualizado	

FIRMA DIGITAL
PERÚ Ministerio de Vivienda, Construcción y Saneamiento
VIVIENDA
Firmado digitalmente por:CALDERON NISHIDA Carlos Hermilio FAU 20504743307 soft
Motivo: Soy el autor del documento
Fecha: 2022/03/15 09:05:11-0500

MVCS
Por: CALDERON NISHIDA Carlos Hermilio FAU 20504743307 soft
Motivo: Doy V° B°
Fecha: 2022/03/11 19:17:24-0500

MVCS
Por: MIRANDA LEYVA Juan Francisco FAU 20504743307 soft
Motivo: Doy V° B°
Fecha: 2022/03/11 20:06:26-0500

MVCS
Por: MERA BERRIOS Jose Moises FAU 20504743307 soft
Motivo: Doy V° B°
Fecha: 2022/03/14 08:22:42-0500

N°	Codigo Infobras	Codigo Unico de inversiones	Descripción de obra	Modalidad de ejecución	Estado de Ejecución	Fecha de inicio de ejecución	Ultimo periodo de avance	Monto de Ejecución Según Exp Tecnico	Montos adicionales al Exp Tecnico	Monto de supervisión	% Avance Fisico Programado	% Avance Físico Real	Avance Valorizado Programado	Avance Valorizado Real	Estado de Registro	Montos adicionales al Exp Tecnico (aprobados Gestion)
	A	B		C	D	E	F	G	H	I						
797	125013	2235588	MEJORAMIENTO Y AMPLIACIÓN DEL SERVICIO DE AGUA POTABLE Y DISPOSICIÓN SANITARIA DE EXCRETAS EN LA COMUNIDAD NATIVA DE SHIMABENZO, DISTRITO DE RÍO TAMBO, PROVINCIA DE SATIPO, DEPARTAMENTO DE JUNÍN	Núcleo Ejecutor	Finalizada	2/09/2019	Feb-20	1,565,218.09			100.00	100.00	1,005,314.34	1,005,314.28	actualizado	
798	125014	2285884	MEJORAMIENTO, AMPLIACION DEL SERVICIO DE AGUA POTABLE E INSTALACIÓN DE LOS SERVICIOS DE ALCANTARILLADO Y PLANTA DE TRATAMIENTO DE AGUAS RESIDUALES Y DISPOSICIÓN SANITARIA DE EXCRETAS EN EL CENTRO POBLADO UNIÓN PROGRESO ANCAYO, DISTRITO DE PAMPA HERMOSA - PROVINCIA DE SATIPO - REGIÓN JUNÍN	Núcleo Ejecutor	Finalizada	19/08/2019	Feb-20	1,735,127.29			100.00	100.00	1,187,543.34	1,187,543.34	actualizado	
799	125015	2254848	MEJORAMIENTO Y AMPLIACION DEL SERVICIO DE AGUA POTABLE Y DISPOSICION SANITARIA DE EXCRETAS EN EL CENTRO POBLADO CHONTAKIARI , DISTRITO DE RIO TAMBO - SATIPO - JUNIN	Núcleo Ejecutor	Finalizada	5/08/2019	Dic-19	1,535,086.48			100.00	100.00	928,660.43	928,660.44	actualizado	
800	125016	2307927	MEJORAMIENTO Y AMPLIACION DEL SERVICIO DE AGUA POTABLE Y DISPOSICION SANITARIA DE EXCRETAS EN EL CENTRO POBLADO DE 28 DE JULIO , DISTRITO DE PICHANAQUI - CHANCHAMAYO - JUNIN	Núcleo Ejecutor	Finalizada	20/08/2019	Feb-20	1,619,758.69			100.00	100.00	1,026,950.42	1,026,398.77	actualizado	
801	126354	2271304	MEJORAMIENTO Y AMPLIACION DEL SERVICIO DE AGUA POTABLE E INSTALACION DEL SANEAMIENTO EN LA LOCALIDAD DE NUEVA ALIANZA, DISTRITO DE LA LIBERTAD DE PALLAN - CELENDIN - CAJAMARCA	Núcleo Ejecutor	Finalizada	14/10/2019	Feb-21	1,822,925.08			100.00	100.00	1,136,983.48	1,136,981.47	actualizado	
802	126394	2200398	INSTALACION DEL SERVICIO DE AGUA POTABLE Y DISPOSICION SANITARIA DE EXCRETAS EN EL CENTRO POBLADO SANTO DOMINGO DE KOKARI , DISTRITO DE PUERTO BERMUDEZ - OXAPAMPA - PASCO	Núcleo Ejecutor	Finalizada	15/10/2019	Dic-20	1,514,633.38			100.00	100.00	876,936.54	876,936.54	actualizado	
803	126396	2254167	MEJORAMIENTO Y AMPLIACION DEL SERVICIO DE AGUA POTABLE Y SANEAMIENTO BASICO DEL CENTRO POBLADO DE HUACHHUA CHOPCCA, DISTRITO DE PAUCARA- ACOBAMBA- HUANCAVELICA	Núcleo Ejecutor	Finalizada	5/09/2019	Set-20	2,312,375.07			100.00	100.00	1,525,031.85	1,525,031.85	actualizado	
804	126398	2235334	AMPLIACION Y MEJORAMIENTO DEL SERVICIO DE AGUA POTABLE E INSTALACION DEL SISTEMA DE SANEAMIENTO BASICO DE LA LOCALIDAD DE URUMBA ALTO , DISTRITO DE TABACONAS - SAN IGNACIO - CAJAMARCA	Núcleo Ejecutor	Finalizada	2/10/2019	Feb-21	2,096,207.82			100.00	100.00	1,449,811.59	1,361,579.78	actualizado	
805	126399	2251325	AMPLIACION Y MEJORAMIENTO DEL SERVICIO DE AGUA POTABLE E INSTALACION DEL SANEAMIENTO BASICO DE LA LOCALIDAD DE EL QUENGO , DISTRITO DE SAN SILVESTRE DE COCHAN - SAN MIGUEL - CAJAMARCA	Núcleo Ejecutor	Finalizada	21/10/2019	Mar-21	2,156,458.62			100.00	100.00	1,542,051.28	1,542,051.28	actualizado	
806	126400	2265614	MEJORAMIENTO Y AMPLIACION DEL SERVICIO DE AGUA POTABLE Y SANEAMIENTO BASICO DEL CENTRO POBLADO DE CARMEN ALTO , DISTRITO DE SANTO DOMINGO DE ACOBAMBA - HUANCAYO - JUNIN	Núcleo Ejecutor	Finalizada	19/08/2019	Nov-20	2,051,294.36			100.00	100.00	1,284,886.09	1,284,886.09	actualizado	
807	126461	2200392	MEJORAMIENTO Y AMPLIACION DEL SERVICIO DE AGUA POTABLE E INSTALACION DEL SERVICIO DE DISPOSICION SANITARIA DE EXCRETAS EN EL CENTRO POBLADO LOS LIBERTADORES, DISTRITO DE MAZAMARI - SATIPO - JUNIN	Núcleo Ejecutor	Finalizada	8/07/2019	Nov-19	2,152,642.22			100.00	100.00	1,577,410.24	1,577,410.24	actualizado	
808	126462	2289940	MEJORAMIENTO, AMPLIACION DEL SERVICIO DE AGUA POTABLE E INSTALACIÓN DEL SERVICIO DE ALCANTARILLADO, PLANTA DE TRATAMIENTO DE AGUAS RESIDUALES Y DISPOSICIÓN SANITARIA DE EXCRETAS EN EL CENTRO POBLADO SANTA ROSA DE TOLDOPAMPA, DISTRITO DE PAMPA HERMOSA - PROVINCIA DE SATIPO - REGIÓN JUNÍN	Núcleo Ejecutor	Finalizada	5/08/2019	Dic-20	2,438,226.29			100.00	100.00	1,743,008.02	1,659,640.00	actualizado	
809	126463	2251030	MEJORAMIENTO Y AMPLIACIÓN DEL SERVICIO DE AGUA POTABLE E INSTALACIÓN DEL SERVICIO DE DISPOSICIÓN SANITARIA DE EXCRETAS EN EL CENTRO POBLADO SAN LUIS DE ALTO IPOKI, DISTRITO DE RIO NEGRO - PROVINCIA DE SATIPO - REGIÓN JUNÍN.	Núcleo Ejecutor	Finalizada	19/08/2019	Ene-20	1,951,168.07			100.00	100.00	1,452,335.27	1,452,335.27	actualizado	
810	126464	2307928	MEJORAMIENTO Y AMPLIACION DEL SERVICIO DE AGUA POTABLE Y DISPOSICION SANITARIA DE EXCRETAS EN EL CENTRO POBLADO LOS ANGELES DE RIO PAURIALI , DISTRITO DE MAZAMARI - SATIPO - JUNIN	Núcleo Ejecutor	Finalizada	19/08/2019	Ene-20	1,310,098.90			100.00	100.00	753,808.31	753,808.31	actualizado	
811	126748	2257566	AMPLIACIÓN Y MEJORAMIENTO DEL SERVICIO DE AGUA POTABLE E INSTALACIÓN DEL SANEAMIENTO BÁSICO EN LA LOCALIDAD DE NUEVO SANTA ROSA, DISTRITO DE HUARANGO, PROVINCIA DE SAN IGNACIO, DEPARTAMENTO DE CAJAMARCA	Núcleo Ejecutor	Finalizada	9/09/2019	Dic-20	2,526,219.81			100.00	100.00	1,906,680.59	1,906,680.59	actualizado	
812	127665	2284009	MEJORAMIENTO Y AMPLIACIÓN DE LOS SERVICIOS DE AGUA POTABLE Y SANEAMIENTO EN LA LOCALIDAD DE NUEVO CAPULCÁN, DISTRITO DE CUTERVO, PROVINCIA DE CUTERVO, DEPARTAMENTO DE CAJAMARCA	Núcleo Ejecutor	Finalizada	12/08/2019	Feb-20	1,932,598.63			100.00	100.00	1,317,404.87	1,317,404.87	actualizado	
813	127667	2278891	MEJORAMIENTO Y AMPLIACION DEL SERVICIO DE AGUA POTABLE E INSTALACION DEL SANEAMIENTO BASICO EN LA LOCALIDAD DE NUEVO HORIZONTE , DISTRITO DE CHADIN - CHOTA - CAJAMARCA	Núcleo Ejecutor	Finalizada	18/11/2019	Ene-21	2,050,463.08			100.00	100.00	1,391,672.97	1,387,375.28	actualizado	
814	127670	2172782	MEJORAMIENTO Y AMPLIACION DEL SISTEMA DE AGUA POTABLE Y SANEAMIENTO BASICO DE LA LOCALIDAD DE QUINUAMAYO , DISTRITO DE JOSE MANUEL QUIROZ - SAN MARCOS - CAJAMARCA	Núcleo Ejecutor	Finalizada	4/09/2019	Mar-20	1,953,381.46			100.00	100.00	1,473,776.00	1,473,776.00	actualizado	

FIRMA DIGITAL
VIVIENDA
Firmado digitalmente por:CALDERON NISHIDA Carlos Hermilio FAU 20504743307 soft
Motivo: Soy el autor del documento
Fecha: 2022/03/15 09:05:11-0500

MVCS
Por: CALDERON NISHIDA Carlos Hermilio FAU 20504743307 soft
Motivo: Doy V° B°
Fecha: 2022/03/11 19:17:24-0500

MVCS
Por: MIRANDA LEYVA Juan Francisco FAU 20504743307 soft
Motivo: Doy V° B°
Fecha: 2022/03/11 20:06:26-0500

MVCS
Por: MERA BERRIOS Jose Moises FAU 20504743307 soft
Motivo: Doy V° B°
Fecha: 2022/03/14 08:22:42-0500

N°	Codigo Infobras	Codigo Unico de inversiones	Descripción de obra	Modalidad de ejecución	Estado de Ejecución	Fecha de inicio de ejecución	Ultimo periodo de avance	Monto de Ejecución Según Exp Tecnico	Montos adicionales al Exp Tecnico	Monto de supervisión	% Avance Fisico Programado	% Avance Físico Real	Avance Valorizado Programado	Avance Valorizado Real	Estado de Registro	Montos adicionales al Exp Tecnico (aprobados Gestion)
	A	B		C	D	E	F	G	H	I						
815	127671	2172785	MEJORAMIENTO Y AMPLIACION DEL SISTEMA DE AGUA POTABLE Y SANEAMIENTO BASICO DE LA LOCALIDAD LA FLORIDA, DISTRITO JOSE SABOGAL, PROVINCIA DE SAN MARCOS, DEPARTAMENTO DE CAJAMARCA	Núcleo Ejecutor	Finalizada	9/09/2019	Feb-21	2,318,943.63			100.00	100.00	1,782,492.11	1,782,492.11	actualizado	
816	129339	2251319	AMPLIACION Y MEJORAMIENTO DEL SERVICIO DE AGUA POTABLE E INSTALACION DEL SANEAMIENTO BASICO DE LA LOCALIDAD DE LLANUPACHA , DISTRITO DE ICHOCAN - SAN MARCOS - CAJAMARCA	Núcleo Ejecutor	Finalizada	13/08/2019	Mar-20	1,999,034.06			100.00	100.00	1,426,753.12	1,426,753.12	actualizado	
817	129345	2235538	MEJORAMIENTO Y AMPLIACION DEL SERVICIO DE AGUA POTABLE Y SANEAMIENTO BASICO EN LA LOCALIDAD DE LA CONGA , DISTRITO DE CALLAYUC - CUTERVO - CAJAMARCA	Núcleo Ejecutor	Finalizada	23/09/2019	Dic-20	2,474,307.49			100.00	100.00	1,798,312.46	1,798,312.46	actualizado	
818	129346	2202936	AMPLIACION Y MEJORAMIENTO DEL SERVICIO DE AGUA POTABLE E INSTALACION DEL SANEAMIENTO EN LA LOCALIDAD DE EL CORO , DISTRITO DE QUEROCOTILLO - CUTERVO - CAJAMARCA	Núcleo Ejecutor	Finalizada	1/11/2019	Ene-21	2,578,008.25			100.00	100.00	1,915,829.50	1,915,829.50	actualizado	
819	129354	2301157	MEJORAMIENTO Y AMPLIACION DEL SERVICIO DE AGUA POTABLE Y SANEAMIENTO EN EL CASERIO DE COMENDEROS BAJO, DEL DISTRITO Y PROVINCIA DE HUANCABAMBA - PIURA	Núcleo Ejecutor	Finalizada	12/08/2019	Feb-21	2,270,031.52			100.00	100.00	1,815,560.46	1,815,560.46	actualizado	
820	129357	2251178	AMPLIACION Y MEJORAMIENTO DEL SERVICIO DE AGUA POTABLE E INSTALACION DEL SANEAMIENTO EN LA LOCALIDAD DE CHAUPE , DISTRITO DE QUEROCOTILLO - CUTERVO - CAJAMARCA	Núcleo Ejecutor	Finalizada	12/08/2019	Ene-21	2,103,515.15			100.00	100.00	1,650,800.74	1,650,800.74	actualizado	
821	129358	2253586	AMPLIACION Y MEJORAMIENTO DEL SERVICIO DE AGUA POTABLE Y SANEAMIENTO DEL CENTRO POBLADO SANGALLPAMPA ALTA , DISTRITO DE AGALLPAMPA - OTUZCO - LA LIBERTAD	Núcleo Ejecutor	Finalizada	16/09/2019	Feb-20	2,227,966.46			100.00	100.00	1,847,611.31	1,847,611.31	actualizado	
822	129360	2284292	MEJORAMIENTO Y AMPLIACIÓN DEL SERVICIO DE AGUA POTABLE E INSTALACIÓN DEL SERVICIO DE SANEAMIENTO EN EL CENTRO POBLADO SANTA CRUZ DE MOROCHAL, DISTRITO DE COPALLÍN- BAGUA- AMAZONAS	Núcleo Ejecutor	Finalizada	19/08/2019	Mar-20	2,255,352.50			100.00	100.00	1,862,690.33	1,862,690.33	actualizado	
823	129363	2251177	AMPLIACION Y MEJORAMIENTO DEL SERVICIO DE AGUA POTABLE E INSTALACION DEL SANEAMIENTO EN LA LOCALIDAD DE PAJURILLO , DISTRITO DE QUEROCOTILLO - CUTERVO - CAJAMARCA	Núcleo Ejecutor	Finalizada	7/08/2019	Feb-20	2,011,534.96			100.00	100.00	1,607,053.67	1,607,053.67	actualizado	
824	129365	2301985	INSTALACIÓN DEL SERVICIO DE AGUA POTABLE Y SANEAMIENTO EN EL CASERÍO DE ALTO HUANCABAMBA, DISTRITO DE YAMANGO - MORROPÓN - PIURA	Núcleo Ejecutor	Finalizada	12/08/2019	Nov-20	1,781,401.56			100.00	100.00	1,370,275.37	1,370,275.37	actualizado	
825	129381	2259778	MEJORAMIENTO Y AMPLIACION DEL SERVICIO DE AGUA POTABLE E INSTALACION DEL SISTEMA DE DISPOSICION SANITARIA DE EXCRETAS EN LA COMUNIDAD NATIVA DEL SECTOR C.N. LOS HUERFANOS DE SAN RAMON DE PANGOA , DISTRITO DE PANGOA - SATIPO - JUNIN	Núcleo Ejecutor	Finalizada	12/08/2019	Mar-21	2,498,078.90			100.00	100.00	1,808,843.21	1,648,246.71	actualizado	
826	129435	2259547	AMPLIACION, MEJORAMIENTO DEL SERVICIO DE AGUA POTABLE E INSTALACIÓN DEL SERVICIO DE DISPOSICIÓN SANITARIA DE EXCRETAS EN EL CENTRO POBLADO DE VÍCTOR ANDRÉS BELAUNDE, DISTRITO DE NUEVO PROGRESO, PROVINCIA TOCACHE, REGIÓN SAN MARTIN	Núcleo Ejecutor	Finalizada	11/09/2019	Dic-20	2,472,155.58			100.00	100.00	1,864,505.30	1,864,505.30	actualizado	
827	129471	2261189	MEJORAMIENTO Y AMPLIACION DEL SERVICIO DE AGUA POTABLE Y DISPOSICION DE EXCRETAS DE LA LOCALIDAD INCAICO , DISTRITO DE SAN MARTIN - EL DORADO - SAN MARTIN	Núcleo Ejecutor	Finalizada	4/09/2019	Nov-20	2,283,320.84			100.00	100.00	1,858,744.75	1,858,744.75	actualizado	
828	129484	2268856	MEJORAMIENTO Y AMPLIACION DEL SERVICIO DE AGUA POTABLE Y DISPOSICION DE EXCRETAS DE LA LOCALIDAD CANAAN , DISTRITO DE ALONSO DE ALVARADO - LAMAS - SAN MARTIN	Núcleo Ejecutor	Finalizada	2/09/2019	Nov-20	2,265,438.72			100.00	100.00	1,600,562.33	1,600,562.33	actualizado	
829	129509	2235265	MEJORAMIENTO Y AMPLIACIÓN DEL SERVICIO DE AGUA POTABLE E INSTALACIÓN DE DISPOSICION SANITARIA DE EXCRETAS EN EL CENTRO POBLADO DE BAJO KIMIRIKI DISTRITO DE PICHANAQUI, PROVINCIA CHANCHAMAYO, DEPARTAMENTO JUNÍN	Núcleo Ejecutor	Finalizada	17/06/2019	Feb-20	2,218,664.66			100.00	100.00	1,598,303.20	1,598,303.20	actualizado	
830	129573	2261686	AMPLIACION Y MEJORAMIENTO DE LOS SERVICIOS DE AGUA POTABLE Y SANEAMIENTO EN LA LOCALIDAD DE BAJO HUAHUARI , DISTRITO DE RIO NEGRO - SATIPO - JUNIN	Núcleo Ejecutor	Finalizada	10/06/2019	Nov-19	2,306,194.86			100.00	100.00	1,652,990.05	1,652,990.05	actualizado	
831	130067	2284329	MEJORAMIENTO Y AMPLIACION DEL SERVICIO DE AGUA POTABLE Y DISPOSICION DE EXCRETAS DE LA LOCALIDAD PORVENIR DEL NORTE , DISTRITO DE ALONSO DE ALVARADO - LAMAS - SAN MARTIN	Núcleo Ejecutor	Finalizada	9/09/2019	Feb-21	2,264,980.06			100.00	100.00	1,568,744.48	1,568,744.48	actualizado	
832	130068	2254846	MEJORAMIENTO Y AMPLIACION DEL SERVICIO DE AGUA POTABLE Y DISPOSICION DE EXCRETAS DE LA LOCALIDAD ALTO ROQUE , DISTRITO DE SAN MARTIN - EL DORADO - SAN MARTIN	Núcleo Ejecutor	Finalizada	9/09/2019	Oct-20	2,065,448.54			100.00	100.00	1,353,273.60	1,353,273.60	actualizado	
833	130205	2253389	AMPLIACION Y MEJORAMIENTO DE LOS SERVICIOS DE AGUA POTABLE Y SANEAMIENTO BÁSICO DE LA COMUNIDAD CAMPESINA DE CHOCCOPIA, DISTRITO COLQUEPATA, PROVINCIA DE PAUCARTAMBO, DEPARTAMENTO CUSCO	Núcleo Ejecutor	Finalizada	7/08/2019	Mar-20	2,275,207.41			100.00	100.00	1,572,642.41	1,572,642.41	actualizado	
834	130248	2258410	AMPLIACION, MEJORAMIENTO DEL SERVICIO DE AGUA POTABLE Y SANEAMIENTO BASICO DEL CENTRO POBLADO TRANCA CONCEPCION 8 DE DICIEMBRE, DISTRITO DE VINCHOS, PROVINCIA DE HUAMANGA, DEPARTAMENTO DE AYACUCHO	Núcleo Ejecutor	Finalizada	7/08/2019	Nov-20	1,736,751.92			100.00	100.00	997,303.40	997,303.40	actualizado	

FIRMA DIGITAL
VIVIENDA
Firmado digitalmente por:CALDERON NISHIDA Carlos Hermilio FAU 20504743307 soft
Motivo: Soy el autor del documento
Fecha: 2022/03/15 09:05:11-0500

MVCS
Por: CALDERON NISHIDA Carlos Hermilio FAU 20504743307 soft
Motivo: Doy V° B°
Fecha: 2022/03/11 19:17:24-0500

MVCS
Por: MIRANDA LEYVA Juan Francisco FAU 20504743307 soft
Motivo: Doy V° B°
Fecha: 2022/03/11 20:06:26-0500

MVCS
Por: MERA BERRIOS Jose Moises FAU 20504743307 soft
Motivo: Doy V° B°
Fecha: 2022/03/14 08:22:42-0500

N°	Codigo Infobras	Codigo Unico de inversiones	Descripción de obra	Modalidad de ejecución	Estado de Ejecución	Fecha de inicio de ejecución	Ultimo periodo de avance	Monto de Ejecución Según Exp Tecnico	Montos adicionales al Exp Tecnico	Monto de supervisión	% Avance Fisico Programado	% Avance Físico Real	Avance Valorizado Programado	Avance Valorizado Real	Estado de Registro	Montos adicionales al Exp Tecnico (aprobados Gestion)
	A	B		C	D	E	F	G	H	I						
835	130856	2172778	MEJORAMIENTO Y AMPLIACION DEL SISTEMA DE AGUA POTABLE Y SANEAMIENTO BASICO DE LA LOCALIDAD DE JUCAT , DISTRITO DE JOSE MANUEL QUIROZ SHIRAC, PROVINCIA DE SAN MARCOS, DEPARTAMENTO DE CAJAMARCA	Núcleo Ejecutor	Finalizada	1/10/2019	Feb-20	1,686,127.21			100.00	100.00	1,217,914.85	1,217,914.85	actualizado	
836	131268	2252445	INSTALACIÓN DE LOS SERVICIOS DE AGUA POTABLE Y SANEAMIENTO BÁSICO DEL CENTRO POBLADO PAQUICHARI , DISTRITO DE ECHARATI, PROVINCIA DE LA CONVENCIÓN, DEPARTAMENTO DEL CUSCO	Núcleo Ejecutor	Finalizada	12/08/2019	Feb-21	2,215,905.03			100.00	100.00	1,503,252.58	1,503,252.58	actualizado	
837	131547	2289962	AMPLIACION Y MEJORAMIENTO DE LOS SERVICIOS DE AGUA POTABLE Y DISPOSICION SANITARIA DE EXCRETAS DE LA LOCALIDAD DE PAUCARCCOTO , DISTRITO DE CHINCHAYPUJIO - ANTA - CUSCO	Núcleo Ejecutor	Finalizada	3/06/2019	Nov-19	2,285,901.55			100.00	100.00	1,543,027.70	1,484,394.90	actualizado	
838	131617	2262620	MEJORAMIENTO Y AMPLIACION DE LOS SERVICIOS DE AGUA POTABLE Y DISPOSICION SANITARIA DE EXCRETAS DE LA LOCALIDAD DE KULLCO , DISTRITO DE HUAYLLATI - GRAU - APURIMAC	Núcleo Ejecutor	Finalizada	1/08/2019	Nov-20	1,997,459.16			100.00	100.00	1,227,510.53	1,227,510.53	actualizado	
839	131618	2289961	MEJORAMIENTO Y AMPLIACION DE LOS SERVICIOS DE AGUA POTABLE Y DISPOSICION SANITARIA DE EXCRETAS DE LA LOCALIDAD DE ONURAQUI ALTO, DISTRITO DE ACOMAYO, PROVINCIA DE ACOMAYO, DEPARTAMENTO DEL CUSCO	Núcleo Ejecutor	Finalizada	3/06/2019	Nov-19	2,141,570.56			100.00	100.00	1,527,260.50	1,527,260.50	actualizado	
840	131619	2307930	MEJORAMIENTO Y AMPLIACION DE LOS SERVICIOS DE AGUA POTABLE Y DISPOSICION SANITARIA DE EXCRETAS DE LA LOCALIDAD DE CHUMPE , DISTRITO DE LAMAY - CALCA - CUSCO	Núcleo Ejecutor	Finalizada	3/06/2019	Oct-19	2,152,199.12			100.00	100.00	1,591,130.80	1,567,386.40	actualizado	
841	131621	2286684	MEJORAMIENTO Y AMPLIACIÓN DE LOS SERVICIOS DE AGUA POTABLE Y DISPOSICIÓN SANITARIA DE EXCRETAS DE LA LOCALIDAD DE JANAC CHUQUIBAMBA , DISTRITO DE LAMAY - PROVINCIA DE CALCA - CUSCO	Núcleo Ejecutor	Finalizada	7/08/2019	Ene-20	1,593,733.90			100.00	100.00	966,794.62	966,794.62	actualizado	
842	131623	2273473	MEJORAMIENTO Y AMPLIACION DE LOS SERVICIOS DE AGUA POTABLE Y DISPOSICION SANITARIA DE EXCRETAS DE LA LOCALIDAD DE CHACACHIMPA , DISTRITO DE OCONGATE - QUISPICANCHI - CUSCO	Núcleo Ejecutor	Finalizada	2/09/2019	Oct-20	2,441,421.71			100.00	100.00	1,690,520.03	1,690,520.03	actualizado	
843	134001	2200849	MEJORAMIENTO Y AMPLIACION DEL SERVICIO DE AGUA POTABLE E INSTALACION DEL SERVICIO DE SANEAMIENTO BASICO EN EL CENTRO POBLADO ALTO SAUCE , DISTRITO DE SAUCE - SAN MARTIN - SAN MARTIN	Núcleo Ejecutor	Finalizada	30/10/2019	Mar-20	1,607,899.03			100.00	100.00	1,106,286.63	1,106,286.63	actualizado	
844	134003	2235649	MEJORAMIENTO Y AMPLIACION DEL SISTEMA DE AGUA POTABLE Y SANEAMIENTO BASICO EN EL CENTRO POBLADO NUEVA UNION , DISTRITO DE ALONSO DE ALVARADO - LAMAS - SAN MARTIN	Núcleo Ejecutor	Finalizada	9/09/2019	Mar-20	2,291,642.38			100.00	100.00	1,637,062.69	1,637,062.69	actualizado	
845	134004	2251115	MEJORAMIENTO Y AMPLIACION DEL SERVICIO DE AGUA POTABLE Y DISPOSICION DE EXCRETAS DE LA LOCALIDAD MONTE DE LOS OLIVOS , DISTRITO DE ALONSO DE ALVARADO - LAMAS - SAN MARTIN	Núcleo Ejecutor	Finalizada	17/09/2019	Mar-20	1,586,659.19			100.00	100.00	1,009,406.51	1,009,406.51	actualizado	
846	134008	2269981	MEJORAMIENTO Y AMPLIACION DEL SERVICIO DE AGUA POTABLE E INSTALACION DEL SERVICIO DE SANEAMIENTO BASICO EN EL CENTRO POBLADO ALTO PONAZA , DISTRITO DE SHAMBOYACU - PICOTA - SAN MARTIN	Núcleo Ejecutor	Finalizada	4/11/2019	Dic-20	2,194,092.10			100.00	100.00	1,599,899.72	1,599,899.72	actualizado	
847	134009	2281616	MEJORAMIENTO Y AMPLIACION DEL SERVICIO DE AGUA POTABLE Y DISPOSICION DE EXCRETAS DE LA LOCALIDAD ALTO VISTA ALEGRE, DISTRITO DE ZAPATERO - LAMAS - SAN MARTIN	Núcleo Ejecutor	Finalizada	1/10/2019	Mar-20	1,999,107.93			100.00	100.00	1,373,785.38	1,373,785.38	actualizado	
848	134011	2293515	INSTALACION DE LOS SERVICIOS DE AGUA POTABLE Y SANEAMIENTO EN EL CENTRO POBLADO ORIENTE NUEVO , DISTRITO DE PARDO MIGUEL - RIOJA - SAN MARTIN	Núcleo Ejecutor	Finalizada	19/08/2019	Ene-20	1,702,576.57			100.00	100.00	1,093,814.80	1,093,814.80	actualizado	
849	134489	2266177	MEJORAMIENTO Y AMPLIACION DE LOS SERVICIOS DE AGUA POTABLE Y DISPOSICION SANITARIA DE EXCRETAS DE LA LOCALIDAD DE PAUCARBAMBA , DISTRITO DE MARAS - URUBAMBA - CUSCO	Núcleo Ejecutor	Finalizada	3/06/2019	Nov-19	2,157,837.75			100.00	100.00	1,414,858.91	1,414,858.91	actualizado	
850	135722	2257164	AMPLIACION Y MEJORAMIENTO DEL SERVICIO DE AGUA POTABLE E INSTALACION DEL SERVICIO DE SANEAMIENTO DEL CENTRO POBLADO RURAL DE VIEJO SAN MARTIN , DISTRITO DE CAMPANILLA - MARISCAL CACERES - SAN MARTIN	Núcleo Ejecutor	Finalizada	20/08/2019	Ene-20	1,697,070.82			100.00	100.00	1,282,130.19	1,282,130.19	actualizado	
851	135723	2235545	MEJORAMIENTO Y AMPLIACION DEL SISTEMA DE AGUA POTABLE Y SANEAMIENTO BASICO EN EL CENTRO POBLADO PORVENIR AMAZONICO , DISTRITO DE ALONSO DE ALVARADO - LAMAS - SAN MARTIN	Núcleo Ejecutor	Finalizada	20/08/2019	Ene-20	2,418,982.30			100.00	100.00	1,874,326.79	1,874,326.79	actualizado	
852	135739	2235651	MEJORAMIENTO Y AMPLIACION DEL SISTEMA DE AGUA POTABLE Y DE SANEAMIENTO BASICO DEL CENTRO POBLADO CARANAYACU, DISTRITO DE ZAPATERO - LAMAS - SAN MARTIN	Núcleo Ejecutor	Finalizada	9/09/2019	Oct-20	1,625,957.76			100.00	100.00	1,017,883.70	1,017,883.70	actualizado	
853	135770	2251182	INSTALACION DE LOS SERVICIOS DE AGUA POTABLE Y SANEAMIENTO EN EL CENTRO POBLADO DE MIGUEL GRAU , DISTRITO DE PARDO MIGUEL - RIOJA - SAN MARTIN	Núcleo Ejecutor	Finalizada	9/09/2019	Dic-20	1,793,722.71			100.00	100.00	1,211,888.75	1,211,888.75	actualizado	
854	135798	2260654	MEJORAMIENTO Y AMPLIACION DEL SERVICIO DE AGUA POTABLE Y DISPOSICION DE EXCRETAS DE LA LOCALIDAD AVIACION, DISTRITO DE SAN ROQUE DE CUMBAZA - LAMAS - SAN MARTIN	Núcleo Ejecutor	Finalizada	7/10/2019	Dic-20	1,878,041.45			100.00	100.00	1,279,542.87	1,279,542.87	actualizado	

FIRMA DIGITAL
PERÚ Ministerio de Vivienda, Construcción y Saneamiento
VIVIENDA

Firmado digitalmente por:CALDERON NISHIDA Carlos Hermilio FAU 20504743307 soft
Motivo: Soy el autor del documento
Fecha: 2022/03/15 09:05:11-0500

MVCS
Por: CALDERON NISHIDA Carlos Hermilio FAU 20504743307 soft
Motivo: Doy V° B°
Fecha: 2022/03/11 19:17:24-0500

MVCS
Por: MIRANDA LEYVA Juan Francisco FAU 20504743307 soft
Motivo: Doy V° B°
Fecha: 2022/03/11 20:06:26-0500

MVCS
Por: MERA BERRIOS Jose Moises FAU 20504743307 soft
Motivo: Doy V° B°
Fecha: 2022/03/14 08:22:42-0500

N°	Codigo Infobras	Codigo Unico de inversiones	Descripción de obra	Modalidad de ejecución	Estado de Ejecución	Fecha de inicio de ejecución	Ultimo periodo de avance	Monto de Ejecución Según Exp Tecnico	Montos adicionales al Exp Tecnico	Monto de supervisión	% Avance Fisico Programado	% Avance Físico Real	Avance Valorizado Programado	Avance Valorizado Real	Estado de Registro	Montos adicionales al Exp Tecnico (aprobados Gestion)
	A	B		C	D	E	F	G	H	I						
855	135810	2285882	MEJORAMIENTO Y AMPLIACION DEL SERVICIO DE AGUA POTABLE E INSTALACION DEL SERVICIO DE SANEAMIENTO EN EL CENTRO POBLADO SANTA CRUZ, DISTRITO DE PARDO MIGUEL - RIOJA - SAN MARTIN	Núcleo Ejecutor	Finalizada	2/09/2019	Ene-20	1,808,138.13			100.00	100.00	1,299,137.77	1,299,137.77	actualizado	
856	136239	2252526	MEJORAMIENTO Y AMPLIACION DE LOS SERVICIOS DE AGUA POTABLE Y DISPOSICION SANITARIA DE EXCRETAS DE LA COMUNIDAD DE CHUCLLUSH , DISTRITO DE LLUMPA - MARISCAL LUZURIAGA - ANCASH	Núcleo Ejecutor	Finalizada	2/09/2019	Ene-21	2,208,248.38			100.00	100.00	1,500,111.13	1,500,111.13	actualizado	
857	140136	2253390	AMPLIACION Y MEJORAMIENTO DE LOS SERVICIOS DE AGUA POTABLE Y SANEAMIENTO BÁSICO DE LA COMUNIDAD CAMPESINA DE SONCCO, DISTRITO COLQUEPATA, PROVINCIA DE PAUCARTAMBO, DEPARTAMENTO CUSCO	Núcleo Ejecutor	Finalizada	12/08/2019	Feb-20	2,425,638.09			100.00	100.00	2,161,771.91	2,161,771.91	actualizado	
858	140189	2293520	MEJORAMIENTO Y AMPLIACION DEL SERVICIO DE AGUA POTABLE E INSTALACION DEL SISTEMA DE DISPOSICION SANITARIA DE EXCRETAS EN EL CENTRO POBLADO DE ZARUMILLA , DISTRITO DE RIO NEGRO - SATIPO - JUNIN	Núcleo Ejecutor	Finalizada	21/08/2019	Nov-19	1,417,373.50			100.00	100.00	836,450.09	836,450.09	actualizado	
859	84442	2421563	RENOVACIÓN DE CAPTACIÓN DE AGUA DE MANANTIAL Y RED PRINCIPAL; EN EL(LA) SISTEMA DE AGUA POTABLE EN LA LOCALIDAD LA CAPILLA, DISTRITO DE JILILI, PROVINCIA AYABACA, DEPARTAMENTO PIURA	Por Contrata	Finalizada	10/11/2018	Nov-18	36,337.47		3,919.58	0.00	0.00	0.00	0.00	actualizado	
860	84448	2421555	REPARACIÓN DE CAPTACIÓN DE AGUA DE MANANTIAL Y RESERVORIOS; EN EL(LA) SISTEMA DE AGUA POTABLE EN LA LOCALIDAD ARADA ALTA, DISTRITO DE JILILI, PROVINCIA AYABACA, DEPARTAMENTO PIURA	Por Contrata	Finalizada	10/11/2018	Nov-18	20,988.92		2,311.54	79.84	79.84	16,757.55	16,757.55	actualizado	
861	47762	2186043	MEJORAMIENTO Y AMPLIACIÓN DE LOS SERVICIOS DE AGUA POTABLE Y DISPOSICIÓN SANITARIA DE EXCRETAS DE LA COMUNIDAD CAMPESINA DE CASA BLANCA, DISTRITO DE ASILLO, AZÁNGARO - PUNO.	Por Contrata	Finalizada	20/11/2015	Ago-16	2,788,653.19		115,910.97	100.00	100.00	2,788,653.19	2,788,653.19	actualizado	
862	39429	2168920	CONSTRUCCIÓN DEL SISTEMA DE AGUA POTABLE Y SANEAMIENTO BASICO EN LA LOCALIDAD DE TOTOROMA - DISTRITO DE KELLUYO - PROVINCIA DE CHUCUITO DEPARTAMENTO DE PUNO	Por Contrata	Finalizada	14/07/2014	Ago-15	3,279,926.10		0.00	100.00	100.00	3,279,926.10	3,279,926.10	actualizado	
863	39432	2147875	CONSTRUCCIÓN DEL SISTEMA DE AGUA POTABLE Y SANEAMIENTO BASICO EN LA LOCALIDAD DE YOHOROCO - DISTRITO DE HUACULLANI - PROVINCIA DE CHUCUITO DEPARTAMENTO DE PUNO	Por Contrata	Finalizada	14/07/2014	Ago-15	2,765,653.20		0.00	100.00	100.00	2,765,653.20	2,765,653.20	actualizado	
864	39433	2146797	CONSTRUCCIÓN DEL SISTEMA DE AGUA POTABLE Y SANEAMIENTO BASICO EN LA LOCALIDAD DE TARAPOTO - DISTRITO DE HUACULLANI - PROVINCIA DE CHUCUITO DEPARTAMENTO DE PUNO	Por Contrata	Finalizada	14/07/2014	Ago-15	2,300,893.50		0.00	100.00	100.00	2,300,893.50	2,300,893.50	actualizado	
865	39435	2146801	CONSTRUCCIÓN DEL SISTEMA DE AGUA POTABLE Y SANEAMIENTO BASICO EN LA LOCALIDAD DE ANCOMARCA - DISTRITO DE HUACULLANI - PROVINCIA DE CHUCUITO DEPARTAMENTO DE PUNO	Por Contrata	Finalizada	14/07/2014	Ago-15	2,050,814.67		0.00	100.00	100.00	2,050,814.67	2,050,814.67	actualizado	
866	39437	2168917	CONSTRUCCIÓN DEL SISTEMA DE AGUA POTABLE Y SANEAMIENTO BASICO EN LA LOCALIDAD DE ALTO ALIANZA, MOROJAHUA Y MOLINO - DISTRITO DE JULI - PROVINCIA DE CHUCUITO DEPARTAMENTO DE PUNO	Por Contrata	Finalizada	14/07/2014	Ago-15	5,481,008.51		0.00	100.00	100.00	5,481,008.51	5,481,008.51	actualizado	
867	39438	2168906	CONSTRUCCIÓN DEL SISTEMA DE AGUA POTABLE Y SANEAMIENTO BASICO EN LA LOCALIDAD DE TONCONI - DISTRITO DE JULI - PROVINCIA DE CHUCUITO DEPARTAMENTO DE PUNO	Por Contrata	Finalizada	14/07/2014	Ago-15	1,536,627.00		0.00	100.00	100.00	1,536,627.00	1,536,627.00	actualizado	
868	39439	2145331	CONSTRUCCIÓN DEL SISTEMA DE AGUA POTABLE Y SANEAMIENTO BASICO EN LA LOCALIDAD DE TAYATAYA - DISTRITO DE CABANILLAS - PROVINCIA DE SAN ROMAN DEPARTAMENTO DE PUNO	Por Contrata	Finalizada	14/07/2014	Ago-15	2,247,110.33		0.00	100.00	100.00	2,247,110.33	2,247,110.33	actualizado	
869	39440	2145329	CONSTRUCCIÓN DEL SISTEMA DE AGUA POTABLE Y SANEAMIENTO BASICO EN LA LOCALIDAD DE TINCOPALCA - DISTRITO DE CABANILLAS - PROVINCIA DE SAN ROMAN DEPARTAMENTO DE PUNO	Por Contrata	Finalizada	14/07/2014	Ago-15	2,385,492.97		0.00	100.00	100.00	2,385,492.97	2,385,492.97	actualizado	
870	39441	2145330	CONSTRUCCIÓN DEL SISTEMA DE AGUA POTABLE Y SANEAMIENTO BASICO EN LA LOCALIDAD DE TOROYA - DISTRITO DE CABANILLAS - PROVINCIA DE SAN ROMAN DEPARTAMENTO DE PUNO	Por Contrata	Finalizada	14/07/2014	Ago-15	1,569,052.74		0.00	100.00	100.00	1,569,052.74	1,569,052.74	actualizado	
871	39442	2160185	CONSTRUCCIÓN DEL SISTEMA DE AGUA POTABLE Y SANEAMIENTO BASICO EN LA LOCALIDAD DE ISCAPATAZA - DISTRITO DE ACORA - PROVINCIA DE PUNO DEPARTAMENTO DE PUNO	Por Contrata	Finalizada	14/07/2014	Ago-15	1,477,928.55		0.00	100.00	100.00	1,477,928.55	1,477,928.55	actualizado	
872	39444	2160184	CONSTRUCCIÓN DEL SISTEMA DE AGUA POTABLE Y SANEAMIENTO BASICO EN LA LOCALIDAD DE THUNUHUAYA - DISTRITO DE ACORA - PROVINCIA DE PUNO DEPARTAMENTO DE PUNO	Por Contrata	Finalizada	14/07/2014	Ago-15	2,103,111.40		0.00	100.00	100.00	2,103,111.40	2,103,111.40	actualizado	
873	39446	2168888	CONSTRUCCIÓN DEL SISTEMA DE AGUA POTABLE Y SANEAMIENTO BASICO EN LA LOCALIDAD DE KOMERUCHO - DISTRITO DE SAN ANTONIO - PROVINCIA DE PUNO DEPARTAMENTO DE PUNO	Por Contrata	Finalizada	14/07/2014	Ago-15	1,116,536.27		0.00	100.00	100.00	1,116,536.27	1,116,536.27	actualizado	
874	40043	2170980	INSTALACION DEL SERVICIO DE AGUA POTABLE Y SANEAMIENTO BASICO DE LA LOCALIDAD DE QUINTAO , DISTRITO DE COLCABAMBA - TAYACAJA - HUANCAVELICA	Por Contrata	Finalizada	14/06/2014	Dic-15	2,012,934.40			100.00	100.00	2,012,934.40	2,012,934.40	actualizado	

FIRMA DIGITAL
VIVIENDA
Firmado digitalmente por:CALDERON NISHIDA Carlos Hermilio FAU 20504743307 soft
Motivo: Soy el autor del documento
Fecha: 2022/03/15 09:05:11-0500

MVCS
Por: CALDERON NISHIDA Carlos Hermilio FAU 20504743307 soft
Motivo: Doy V° B°
Fecha: 2022/03/11 19:17:24-0500

MVCS
Por: MIRANDA LEYVA Juan Francisco FAU 20504743307 soft
Motivo: Doy V° B°
Fecha: 2022/03/11 20:06:26-0500

MVCS
Por: MERA BERRIOS Jose Moises FAU 20504743307 soft
Motivo: Doy V° B°
Fecha: 2022/03/14 08:22:42-0500

N°	Codigo Infobras	Codigo Unico de inversiones	Descripción de obra	Modalidad de ejecución	Estado de Ejecución	Fecha de inicio de ejecución	Ultimo periodo de avance	Monto de Ejecución Según Exp Tecnico	Montos adicionales al Exp Tecnico	Monto de supervisión	% Avance Fisico Programado	% Avance Físico Real	Avance Valorizado Programado	Avance Valorizado Real	Estado de Registro	Montos adicionales al Exp Tecnico (aprobados Gestion)
	A	B		C	D	E	F	G	H	I						
875	40096	2170984	INSTALACION DEL SERVICIO DE AGUA POTABLE Y SANEAMIENTO BASICO DE LA LOCALIDAD DE SAN ISIDRO DE MUTUYPATA , DISTRITO DE COLCABAMBA - TAYACAJA - HUANCAVELICA	Por Contrata	Finalizada	14/06/2014	Dic-15	1,364,609.16			100.00	100.00	1,364,609.16	1,364,609.16	actualizado	
876	40122	2170994	INSTALACION DEL SERVICIO DE AGUA POTABLE Y SANEAMIENTO BASICO DE LA LOCALIDAD DE UNION CCANO, DISTRITO DE COLCABAMBA, PROVINCIA DE TAYACAJA, REGION HUANCAVELICA	Por Contrata	Finalizada	14/06/2014	Dic-15	1,196,484.31			100.00	100.00	1,196,484.31	1,196,484.31	actualizado	
877	40158	2170968	INSTALACION DEL SERVICIO DE AGUA POTABLE Y SANEAMIENTO BASICO DE LA LOCALIDAD DE OCCOBAMBA , DISTRITO DE COLCABAMBA - TAYACAJA - HUANCAVELICA	Por Contrata	Finalizada	14/06/2014	Dic-15	1,566,342.18			100.00	100.00	1,566,342.18	1,566,342.18	actualizado	
878	40272	2170990	INSTALACION DEL SERVICIO DE AGUA POTABLE Y SANEAMIENTO BASICO DE LA LOCALIDAD DE SUILLOC , DISTRITO DE COLCABAMBA - TAYACAJA - HUANCAVELICA	Por Contrata	Finalizada	14/06/2014	Dic-15	1,780,660.50			100.00	100.00	1,780,660.50	1,780,660.50	actualizado	
879	40278	2170992	INSTALACION DEL SERVICIO DE AGUA POTABLE Y SANEAMIENTO BASICO DE LA LOCALIDAD DE TRES DE MAYO SAN JOSE , DISTRITO DE COLCABAMBA - TAYACAJA - HUANCAVELICA	Por Contrata	Finalizada	14/06/2014	Dic-15	2,104,753.99			100.00	100.00	2,104,753.99	2,104,753.99	actualizado	
880	40282	2172734	MEJORAMIENTO Y AMPLIACION DEL SERVICIO DE AGUA POTABLE E INSTALACIÓN DE SANEAMIENTO BASICO DE LA LOCALIDAD DE RUPACC, DISTRITO DE LIRCAY, PROVINCIA DE ANGARAES - HUANCAVELICA	Por Contrata	Finalizada	24/09/2014	Dic-15	1,656,787.18			100.00	100.00	1,656,787.18	1,656,787.18	actualizado	
881	40283	2172745	MEJORAMIENTO Y AMPLIACION DEL SERVICIO DE AGUA POTABLE Y SANEAMIENTO BASICO DE LA LOCALIDAD DE CIENEGUILLA, DISTRITO DE LIRCAY , PROVINCIA DE ANGARAES - HUANCAVELICA	Por Contrata	Finalizada	24/09/2014	Dic-15	2,388,651.40			100.00	100.00	2,388,651.40	2,388,651.40	actualizado	
882	40296	2170986	INSTALACION DEL SERVICIO DE AGUA POTABLE Y SANEAMIENTO BASICO DE LA LOCALIDAD DE SAN JUAN DE AHUAY, DISTRITO DE LIRCAY , PROVINCIA DE ANGARAES - HUANCAVELICA	Por Contrata	Finalizada	10/07/2014	Dic-15	1,716,489.81			97.36	97.36	1,671,174.48	1,671,174.48	actualizado	
883	40299	2229559	INSTALACION DEL SERVICIO DE AGUA POTABLE Y SANEAMIENTO BASICO DE LA LOCALIDAD DE AGUA BLANCA, DISTRITO DANIEL HERNANDEZ, PROVINCIA TAYACAJA, DEPARTAMENTO DE HUANCAVELICA	Por Contrata	Finalizada	23/09/2014	Feb-16	1,275,212.14			100.00	100.00	1,275,212.14	1,275,212.14	actualizado	
884	40301	2170960	INSTALACION DEL SERVICIO DE AGUA POTABLE Y SANEAMIENTO BASICO DE LA LOCALIDAD DE LA COLPA - DISTRITO DANIEL HERNANDEZ - PROVINCIA TAYACAJA - REGIÓN HUANVACELICA	Por Contrata	Finalizada	23/09/2014	Mar-16	1,507,011.57			100.00	100.00	1,507,011.57	1,507,011.57	actualizado	
885	40303	2170974	INSTALACION DEL SERVICIO DE AGUA POTABLE Y SANEAMIENTO BASICO DE LA LOCALIDAD DE PAMPACANCHA- DISTRITO LIRCAY - PROVINCIA ANGARAES-HUANCAVELICA	Por Contrata	Finalizada	10/07/2014	Dic-15	1,045,617.77			92.42	92.42	966,359.94	966,359.94	actualizado	
886	40304	2173008	REHABILITACION, AMPLIACION Y MEJORAMIENTO DEL SERVICIO DE AGUA POTABLE Y SANEAMIENTO BASICO DE LA LOCALIDAD DE LLOCCE HUANTACCERO, DISTRITO DE COLCABAMBA - TAYACAJA - HUANCAVELICA	Por Contrata	Finalizada	23/09/2014	Dic-15	1,877,588.45			100.00	100.00	1,877,588.45	1,877,588.45	actualizado	
887	40308	2170964	INSTALACION DEL SERVICIO DE AGUA POTABLE Y SANEAMIENTO BASICO DE LA LOCALIDAD DE MARCOPATA , DISTRITO DE DANIEL HERNANDEZ - TAYACAJA - HUANCAVELICA	Por Contrata	Finalizada	23/09/2014	Ene-16	1,957,679.54			99.23	99.23	1,942,605.41	1,942,605.41	actualizado	
888	40310	2170982	INSTALACION DEL SERVICIO DE AGUA POTABLE Y SANEAMIENTO BASICO DE LA LOCALIDAD DE RUNDOVILCA , DISTRITO DE COLCABAMBA - TAYACAJA - HUANCAVELICA	Por Contrata	Finalizada	23/09/2014	Oct-17	1,898,845.83			99.56	99.56	1,890,490.91	1,890,490.91	actualizado	
889	40311	2170956	INSTALACION DEL SERVICIO DE AGUA POTABLE Y SANEAMIENTO BASICO DE LA LOCALIDAD DE HUALLHUAYOCC-DISTRITO DE DANIEL HERNANDEZ-PROVINCIAS TAYACAJA-REGION HUANCAVELICA	Por Contrata	Finalizada	19/11/2014	Dic-15	1,255,224.34			100.00	100.00	1,255,224.34	1,255,224.34	actualizado	
890	40312	2170981	INSTALACION DEL SERVICIO DE AGUA POTABLE Y SANEAMIENTO BASICO DE LA LOCALIDAD DE RUNDO , DISTRITO DE DANIEL HERNANDEZ - TAYACAJA - HUANCAVELICA	Por Contrata	Finalizada	19/11/2014	Feb-16	2,176,897.21			98.14	98.14	2,136,406.92	2,136,406.92	actualizado	
891	40313	2170985	INSTALACION DEL SERVICIO DE AGUA POTABLE Y SANEAMIENTO BASICO DE LA LOCALIDAD DE SAN JOSE DE LLUMCHI, DISTRITO DE LIRCAY , PROVINCIA DE ANGARAES - HUANCAVELICA	Por Contrata	Finalizada	24/09/2014	Ene-16	1,789,804.12			100.00	100.00	1,789,804.12	1,789,804.12	actualizado	
892	40314	2172746	MEJORAMIENTO Y AMPLIACION DEL SERVICIO DE AGUA POTABLE Y SANEAMIENTO BASICO DE LA LOCALIDAD DE PAMPAHUASI, DISTRITO DE LIRCAY, PROVINCIA DE ANGARAES - HUANCAVELICA	Por Contrata	Finalizada	24/09/2014	Ene-16	2,066,587.34			99.44	99.44	2,055,014.45	2,055,014.45	actualizado	
893	40368	2172742	MEJORAMIENTO Y AMPLIACION DEL SERVICIO DE AGUA POTABLE E INSTALACION DEL SANEAMIENTO BASICO DE LA LOCALIDAD DE HUAYLLAPATA CCOCHAHUASI DISTRITO LIRCAY PROVINCIA ANGARAES - REGION HUANCAVELICA	Por Contrata	Finalizada	24/09/2014	Dic-15	1,455,855.33			100.00	100.00	1,455,855.33	1,455,855.33	actualizado	
894	40369	2172741	MEJORAMIENTO Y AMPLIACION DEL SERVICIO DE AGUA POTABLE E INSTALACION DEL SANEAMIENTO BASICO DE LA LOCALIDAD DE HUARIPAMPA DE YANAUTUTO, DISTRITO DE LIRCAY , PROVINCIA DE ANGARAES - HUANCAVELICA	Por Contrata	Finalizada	24/09/2014	Ene-16	2,324,179.95			100.00	100.00	2,324,179.95	2,324,179.95	actualizado	
895	40392	2170973	INSTALACION DEL SERVICIO DE AGUA POTABLE Y SANEAMIENTO BASICO DE LA LOCALIDAD DE PAMPA DEL CARMEN - DISTRITO DE LIRCAY , PROVINCIA DE ANGARAES - HUANCAVELICA	Por Contrata	Finalizada	10/07/2014	Ene-16	1,888,583.29			89.51	89.51	1,690,470.90	1,690,470.90	actualizado	

FIRMA DIGITAL
VIVIENDA
Firmado digitalmente por:CALDERON NISHIDA Carlos Hermilio FAU 20504743307 soft
Motivo: Soy el autor del documento
Fecha: 2022/03/15 09:05:11-0500

MVCS
Por: CALDERON NISHIDA Carlos Hermilio FAU 20504743307 soft
Motivo: Doy V° B°
Fecha: 2022/03/11 19:17:24-0500

MVCS
Por: MIRANDA LEYVA Juan Francisco FAU 20504743307 soft
Motivo: Doy V° B°
Fecha: 2022/03/11 20:06:26-0500

MVCS
Por: MERA BERRIOS Jose Moises FAU 20504743307 soft
Motivo: Doy V° B°
Fecha: 2022/03/14 08:22:42-0500

N°	Codigo Infobras	Codigo Unico de inversiones	Descripción de obra	Modalidad de ejecución	Estado de Ejecución	Fecha de inicio de ejecución	Ultimo periodo de avance	Monto de Ejecución Según Exp Tecnico	Montos adicionales al Exp Tecnico	Monto de supervisión	% Avance Fisico Programado	% Avance Físico Real	Avance Valorizado Programado	Avance Valorizado Real	Estado de Registro	Montos adicionales al Exp Tecnico (aprobados Gestion)
	A	B		C	D	E	F	G	H	I						
896	40393	2170963	INSTALACION DEL SERVICIO DE AGUA POTABLE Y SANEAMIENTO BASICO DE LA LOCALIDAD DE LOS ANGELES YANANACO, DISTRITO DE LIRCAY , PROVINCIA DE ANGARAES - HUANCAVELICA	Por Contrata	Finalizada	10/07/2014	Dic-15	1,155,604.08			94.43	94.43	1,091,236.93	1,091,236.93	actualizado	
897	40394	2173100	REHABILITACION, MEJORAMIENTO Y AMPLIACION DEL SERVICIO DE AGUA POTABLE E INSTALACION DE SANEAMIENTO BASICO DE LA LOCALIDAD DE OCCOPAMPA, DISTRITO DE LIRCAY , PROVINCIA DE ANGARAES - HUANCAVELICA	Por Contrata	Finalizada	10/07/2014	Ene-16	1,467,103.92			89.04	89.04	1,306,309.33	1,306,309.33	actualizado	
898	40395	2172731	MEJORAMIENTO Y AMPLIACION DEL SERVICIO DE AGUA POTABLE E INSTALACION DE SANEAMIENTO BASICO DE LA LOCALIDAD DE ALLPACHACA, DISTRITO DE LIRCAY , PROVINCIA DE ANGARAES - HUANCAVELICA	Por Contrata	Finalizada	10/07/2014	Dic-15	1,830,085.14			95.13	95.13	1,740,959.99	1,740,959.99	actualizado	
899	40396	2173099	REHABILITACION, MEJORAMIENTO Y AMPLIACION DEL SERVICIO DE AGUA POTABLE E INSTALACION DE SANEAMIENTO BASICO DE LA LOCALIDAD DE LATAPUQUIO, DISTRITO DE LIRCAY , PROVINCIA DE ANGARAES - HUANCAVELICA	Por Contrata	Finalizada	10/07/2014	Ene-16	1,831,244.69			88.14	88.14	1,614,059.07	1,614,059.07	actualizado	
900	40397	2172732	MEJORAMIENTO Y AMPLIACION DEL SERVICIO DE AGUA POTABLE E INSTALACION DE SANEAMIENTO BASICO DE LA LOCALIDAD DE CCARHUARUMI, DISTRITO DE LIRCAY , PROVINCIA DE ANGARAES - HUANCAVELICA	Por Contrata	Finalizada	10/07/2014	Dic-15	1,409,646.42			95.01	95.01	1,339,305.06	1,339,305.06	actualizado	
901	40400	2172733	MEJORAMIENTO Y AMPLIACION DEL SERVICIO DE AGUA POTABLE E INSTALACION DE SANEAMIENTO BASICO DE LA LOCALIDAD DE CCOCHAPATA, DISTRITO DE LIRCAY , PROVINCIA DE ANGARAES - HUANCAVELICA	Por Contrata	Finalizada	10/07/2014	Dic-15	1,596,586.60			97.41	97.41	1,555,235.01	1,555,235.01	actualizado	
902	40401	2178851	INSTALACION DEL SERVICIO DE AGUA POTABLE Y SANEAMIENTO BASICO DE LA LOCALIDAD DE UNION PROGRESO PATAHUASI, DISTRITO DE LIRCAY , PROVINCIA DE ANGARAES - HUANCAVELICA	Por Contrata	Finalizada	10/07/2014	Dic-15	2,231,803.76			89.63	89.63	2,000,365.71	2,000,365.71	actualizado	
903	40402	2172740	MEJORAMIENTO Y AMPLIACION DEL SERVICIO DE AGUA POTABLE E INSTALACION DEL SANEAMIENTO BASICO DE LA LOCALIDAD DE CHAHUARMA, DISTRITO DE LIRCAY , PROVINCIA DE ANGARAES - HUANCAVELICA	Por Contrata	Finalizada	10/07/2014	Dic-15	3,161,782.80			98.03	98.03	3,099,495.68	3,099,495.68	actualizado	
904	41014	2172935	Reconstrucción del Sistema de Agua Potable y Letrinas de la Localidad de El Cucho, distrito y provincia de Sullana, departamento de Piura.	Por Contrata	Finalizada	1/08/2012	Ene-14	#¡REF!			100.00	100.00	1,730,510.00	1,730,510.00	actualizado	
905	41035	2168856	Construcción del Sistema de Agua Potable y Letrinas de La Localidad de Somate Alto - San Pedro y San Pablo, Distrito y provincia de Sullana, ámbito de Piura - Lote 01	Por Contrata	Finalizada	1/08/2012	Oct-17	#¡REF!			100.00	100.00	1,381,833.00	1,381,833.00	actualizado	
906	44973	2185041	MEJORAMIENTO Y AMPLIACIÓN DEL SERVICIO DE AGUA POTABLE Y SANEAMIENTO EN LA COMUNIDAD DE PUCHURI - DISTRITO SICUANI- PROVINCIA CANCHIS - REGIÓN CUSCO	Nucleos Ejecutores	Finalizada	3/11/2015	Oct-16	1,959,089.32			100.00	100.00	1,959,089.32	1,959,089.32	actualizado	
907	44974	2192688	MEJORAMIENTO Y AMPLIACIÓN DEL SERVICIO DE AGUA POTABLE Y SANEAMIENTO EN EL BARRIO CHILLA CRUZ DE LA COMUNIDAD DE HERCCA - DISTRITO SICUANI- PROVINCIA CANCHIS - REGIÓN CUSCO	Nucleos Ejecutores	Finalizada	9/11/2015	Jul-16	1,484,128.12			100.00	100.00	1,484,128.12	1,484,128.12	actualizado	
908	44976	2186351	MEJORAMIENTO Y AMPLIACION DEL SERVICIO DE AGUA POTABLE Y SANEAMIENTO EN LOS BARRIOS LLACTIHUIRI - COLLPATERA DE LA COMUNIDAD DE HERCCA - DISTRITO SICUANI - PROVINCIA CANCHIS - REGIÓN CUSCO	Nucleos Ejecutores	Finalizada	9/11/2015	Jul-16	2,275,310.95			100.00	100.00	2,275,310.95	2,275,310.95	actualizado	
909	44978	2185038	MEJORAMIENTO Y AMPLIACIÓN DEL SERVICIO DE AGUA POTABLE Y SANEAMIENTO EN EL BARRIO OLLERIA DE LA COMUNIDAD DE HERCCA - DISTRITO SICUANI- PROVINCIA CANCHIS - REGIÓN CUSCO	Nucleos Ejecutores	Finalizada	4/11/2015	Ago-16	1,599,167.77			100.00	100.00	1,599,167.77	1,599,167.77	actualizado	
910	44979	2185040	MEJORAMIENTO Y AMPLIACIÓN DEL SERVICIO DE AGUA POTABLE Y SANEAMIENTO EN LOS BARRIOS DE CHILCOMA ALTO Y CHILCOMA BAJO DE LA COMUNIDAD DE CHIHUACO, DISTRITO SICUANI, PROVINCIA CANCHIS, REGIÓN CUSCO	Nucleos Ejecutores	Finalizada	5/11/2015	Jul-16	2,451,545.39			100.00	100.00	2,451,545.39	2,451,545.39	actualizado	
911	44980	2185032	MEJORAMIENTO Y AMPLIACIÓN DEL SERVICIO DE AGUA POTABLE Y SANEAMIENTO DEL ANEXO DE PICOTAYOC DE LA COMUNIDAD DE QUEROMARCA, DISTRITO TINTA, PROVINCIA CANCHIS, REGIÓN CUSCO	Nucleos Ejecutores	Finalizada	3/11/2015	Oct-16	1,507,828.40			100.00	100.00	1,507,828.40	1,507,828.40	actualizado	
912	44981	2178829	MEJORAMIENTO Y AMPLIACIÓN DEL SERVICIO DE AGUA POTABLE Y SANEAMIENTO DE LOS ANEXOS DE QUILLIHUARA Y KACUORCCO, DISTRITO TINTA, PROVINCIA CANCHIS, REGIÓN CUSCO	Nucleos Ejecutores	Finalizada	5/11/2015	Oct-16	1,875,305.38			95.63	95.63	1,793,354.53	1,793,354.53	actualizado	
913	44982	2185036	MEJORAMIENTO Y AMPLIACIÓN DEL SERVICIO DE AGUA POTABLE Y SANEAMIENTO EN LA COMUNIDAD DE LAHUALAHUA PATATINTA - DISTRITO TINTA - PROVINCIA CANCHIS - REGIÓN CUSCO	Nucleos Ejecutores	Finalizada	16/11/2015	Ago-16	1,904,030.77			99.62	99.62	1,896,795.45	1,896,795.45	actualizado	
914	44997	2185039	MEJORAMIENTO Y AMPLIACION DEL SERVICIO DE AGUA POTABLE Y SANEAMIENTO EN EL ANEXO CHORACCA DE LA COMUNIDAD DE SAN JUAN - DISTRITO POMACANCHI - PROVINCIA ACOMAYO - REGIÓN CUSCO	Nucleos Ejecutores	Finalizada	8/11/2015	Oct-16	1,444,667.70			98.02	98.02	1,416,063.28	1,416,063.28	actualizado	

FIRMA DIGITAL
VIVIENDA
Firmado digitalmente por:CALDERON NISHIDA Carlos Hermilio FAU 20504743307 soft
Motivo: Soy el autor del documento
Fecha: 2022/03/15 09:05:11-0500

MVCS
Por: CALDERON NISHIDA Carlos Hermilio FAU 20504743307 soft
Motivo: Doy V° B°
Fecha: 2022/03/11 19:17:24-0500

MVCS
Por: MIRANDA LEYVA Juan Francisco FAU 20504743307 soft
Motivo: Doy V° B°
Fecha: 2022/03/11 20:06:26-0500

MVCS
Por: MERA BERRIOS Jose Moises FAU 20504743307 soft
Motivo: Doy V° B°
Fecha: 2022/03/14 08:22:42-0500

N°	Codigo Infobras	Codigo Unico de inversiones	Descripción de obra	Modalidad de ejecución	Estado de Ejecución	Fecha de inicio de ejecución	Ultimo periodo de avance	Monto de Ejecución Según Exp Tecnico	Montos adicionales al Exp Tecnico	Monto de supervisión	% Avance Fisico Programado	% Avance Físico Real	Avance Valorizado Programado	Avance Valorizado Real	Estado de Registro	Montos adicionales al Exp Tecnico (aprobados Gestion)
	A	B		C	D	E	F	G	H	I						
915	44999	2172755	MEJORAMIENTO Y AMPLIACION DEL SERVICIO DE AGUA POTABLE Y SANEAMIENTO EN EL ANEXO SANTA ANA DE LA COMUNIDAD DE SANTA LUCIA - DISTRITO POMACANCHI - PROVINCIA ACOMAYO - REGIÓN CUSCO	Nucleos Ejecutores	Finalizada	9/11/2015	Nov-16	1,615,086.05			96.61	96.61	1,560,334.63	1,560,334.63	actualizado	
916	45741	2189489	MEJORAMIENTO Y AMPLIACIÓN DE LOS SERVICIOS DE AGUA POTABLE Y DISPOSICIÓN SANITARIA DE EXCRETAS DE LA COMUNIDAD CAMPESINA DE QUISHUARANI, DISTRITO DE HUANCANÉ, HUANCANÉ - PUNO	Nucleos Ejecutores	Finalizada	26/10/2015	Dic-16	1,874,280.51			100.00	100.00	1,874,280.51	1,874,280.51	actualizado	
917	45750	2187534	MEJORAMIENTO Y AMPLIACION DE LOS SERVICIOS DE AGUA POTABLE Y DISPOSICIÓN SANITARIA DE EXCRETAS DE LA COMUNIDAD CAMPESINA DE TIQUIRINI - TOTERIA, DISTRITO DE HUANCANÉ, PROVINCIA DE HUANCANÉ, DEPARTAMENTO DE PUNO	Nucleos Ejecutores	Finalizada	26/10/2015	Set-16	1,909,851.70			100.00	100.00	1,909,851.70	1,909,851.70	actualizado	
918	45752	2189490	MEJORAMIENTO Y AMPLIACION DE LOS SERVICIOS DE AGUA POTABLE Y DISPOSICIÓN SANITARIA DE EXCRETAS DE LA OMUNIDAD CAMPESINA TITIHUE (SECTOR CENTRAL), DISTRITO DE HUANCANÉ, PROVINCIA DE HUANCANÉ, DEPARTAMENTO DE PUNO	Nucleos Ejecutores	Finalizada	21/10/2015	Jul-16	1,767,928.27			100.00	100.00	1,767,928.27	1,767,928.27	actualizado	
919	45984	2183858	MEJORAMIENTO, AMPLIACION DE LOS SERVICIOS DE AGUA POTABLE Y DISPOSICIÓN SANITARIA DE EXCRETAS DE LA COMUNIDAD CAMPESINA DE CHAJANA, DISTRITO DE ACORA - PUNO - PUNO	Nucleos Ejecutores	Finalizada	19/10/2015	Nov-16	2,052,981.57			100.00	100.00	2,052,981.57	2,052,981.57	actualizado	
920	45985	2186038	MEJORAMIENTO Y AMPLIACIÓN DE LOS SERVICIOS DE AGUA POTABLE Y DISPOSICIÓN SANITARIA DE EXCRETAS DE LA COMUNIDAD CAMPESINA DE PARAPICHUZA, CENTRO POBLADO TOTORANI, DISTRITO DE ACORA, PUNO - PUNO	Nucleos Ejecutores	Finalizada	19/10/2015	Set-16	1,721,263.04			100.00	100.00	1,721,263.04	1,721,263.04	actualizado	
921	45986	2189341	MEJORAMIENTO Y AMPLIACIÓN DE LOS SERVICIOS DE AGUA POTABLE Y DISPOSICIÓN SANITARIA DE EXCRETAS DE LA COMUNIDAD CAMPESINA DE MOCARAYA, CENTRO POBLADO CCAPALLA, DISTRITO DE ACORA, PUNO - PUNO.	Nucleos Ejecutores	Finalizada	21/10/2015	Set-16	1,603,581.33			100.00	100.00	1,603,581.33	1,603,581.33	actualizado	
922	45987	2189509	INSTALACION DEL SERVICIO DE AGUA POTABLE Y DISPOSICIÓN SANITARIA DE EXCRETAS LA COMUNIDAD CAMPESINA DE QUENAFAJA, DISTRITO DE ACORA, PROVINCIA DE PUNO, DEPARTAMENTO PUNO	Nucleos Ejecutores	Finalizada	15/10/2015	Jun-17	2,432,524.97			100.00	100.00	2,432,524.97	2,432,524.97	actualizado	
923	46070	2186044	MEJORAMIENTO Y AMPLIACION DE LOS SERVICIOS DE AGUA POTABLE Y DISPOSICION SANITARIA DE EXCRETAS DE LA COMUNIDAD CAMPESINA DE CHOQUEPIÑA, DISTRITO DE ASILLO, AZANGARO - PUNO	Nucleos Ejecutores	Finalizada	9/11/2015	Jun-16	1,570,488.57			100.00	100.00	1,570,488.57	1,570,488.57	actualizado	
924	46071	2186041	MEJORAMIENTO Y AMPLIACIÓN DE LOS SERVICIOS DE AGUA POTABLE Y DISPOSICIÓN SANITARIA DE EXCRETAS DE LA COMUNIDAD CAMPESINA DE VILLAPAMPA, DISTRITO DE ASILLO, AZÁNGARO-PUNO.	Nucleos Ejecutores	Finalizada	9/11/2015	Oct-16	2,341,354.66			100.00	100.00	2,341,354.66	2,341,354.66	actualizado	
925	46074	2172714	MEJORAMIENTO Y AMPLIACIÓN DE LOS SISTEMAS DE AGUA POTABLE Y DISPOSICIÓN DE EXCRETAS DE LA COMUNIDAD CAMPESINA DE CHAMCHILLA, DISTRITO DE ACORA	Nucleos Ejecutores	Finalizada	5/11/2015	Ago-16	2,259,478.26			100.00	100.00	2,259,478.26	2,259,478.26	actualizado	
926	46076	2183861	MEJORAMIENTO Y AMPLIACIÓN DE LOS SERVICIOS DE AGUA POTABLE Y DISPOSICION SANITARIA DE EXCRETAS DE LA COMUNIDAD CAMPESINA DE QUELCCA OPOJANI, DISTRITO DE ACORA, PROVINCIA DE PUNO, DEPARTAMENTO PUNO	Nucleos Ejecutores	Finalizada	9/11/2015	Jul-16	2,037,739.09			100.00	100.00	2,037,739.09	2,037,739.09	actualizado	
927	46079	2183863	MEJORAMIENTO Y AMPLIACIÓN DE LOS SERVICIOS DE AGUA POTABLE Y DISPOSICIÓN SANITARIA DE EXCRETAS DE LA COMUNIDAD CAMPESINA DE HUAÑUSCURO, CENTRO POBLADO JAYU JAYU, DISTRITO DE ACORA, PUNO - PUNO.	Nucleos Ejecutores	Finalizada	4/11/2015	Set-16	2,379,982.69			100.00	100.00	2,379,982.69	2,379,982.69	actualizado	
928	46080	2189344	MEJORAMIENTO Y AMPLIACIÓN DE LOS SERVICIOS DE AGUA POTABLE Y DISPOSICIÓN SANITARIA DE EXCRETAS DE LA COMUNIDAD CAMPESINA DE CHALLACOLLO, CENTRO POBLADO INCASAMAWI, DISTRITO DE ACORA, PUNO - PUNO	Nucleos Ejecutores	Finalizada	4/11/2015	Dic-16	2,227,910.61			100.00	100.00	2,227,910.61	2,227,910.61	actualizado	
929	47754	2189488	MEJORAMIENTO Y AMPLIACION DE LOS SERVICIOS DE AGUA POTABLE Y DISPOSICIÓN SANITARIA DE EXCRETAS DE LA COMUNIDAD CAMPESINA DE POSOCONI, DISTRITO DE ASILL, PROVINCIA DE AZANGARO, DEPARTAMENTO PUNO	Por Contrata	Finalizada	18/11/2015	Ene-17	7,884,642.72		332,517.32	100.00	100.00	7,884,642.72	7,884,642.72	actualizado	
930	47756	2189348	MEJORAMIENTO Y AMPLIACION DE LOS SERVICIOS DE AGUA POTABLE Y DISPOSICIÓN SANITARIA DE EXCRETAS DE LA COMUNIDAD CAMPESINA DE PESQUECUCHO, DISTRITO DE ASILLO, AZANGARO - PUNO.	Por Contrata	Finalizada	18/11/2015	Dic-16	6,781,514.82		285,438.97	99.68	99.68	6,759,813.97	6,759,813.97	actualizado	
931	47757	2189518	MEJORAMIENTO Y AMPLIACIÓN DE LOS SERVICIOS DE AGUA POTABLE Y DISPOSICIÓN SANITARIA DE EXCRETAS DE LA COMUNIDAD CAMPESINA DE ACCOPATA, DISTRITO DE ASILLO, AZANGARO - PUNO	Por Contrata	Finalizada	18/11/2015	Mar-17	6,286,493.36		264,898.68	99.80	99.80	6,273,920.37	6,273,920.37	actualizado	
932	47759	2187527	MEJORAMIENTO Y AMPLIACION DE LOS SISTEMAS DE AGUA POTABLE Y DISPOSICION SANITARIA DE EXCRETAS DE LA COMUNIDAD CAMPESINA JILA (RETIRO, INAMPO Y CENTRAL), DISTRITO ASILLO, AZANGARO, PUNO.	Por Contrata	Finalizada	20/11/2015	Oct-16	4,984,550.78		209,769.64	100.00	100.00	4,984,550.78	4,984,550.78	actualizado	
933	47760	2189346	MEJORAMIENTO Y AMPLIACION DE LOS SERVICIOS DE AGUA POTABLE Y DISPOSICIÓN SANITARIA DE EXCRETAS DE LA COMUNIDAD CAMPESINA DE CUYURAYA, DISTRITO DE HUANCANÉ, HUANCANÉ - PUNO	Por Contrata	Finalizada	20/11/2015	Ene-17	4,691,455.56		198,500.00	99.55	99.55	4,670,344.01	4,670,344.01	actualizado	

FIRMA DIGITAL
VIVIENDA
Firmado digitalmente por:CALDERON NISHIDA Carlos Hermilio FAU 20504743307 soft
Motivo: Soy el autor del documento
Fecha: 2022/03/15 09:05:11-0500

MVCS
Por: CALDERON NISHIDA Carlos Hermilio FAU 20504743307 soft
Motivo: Doy V° B°
Fecha: 2022/03/11 19:17:24-0500

MVCS
Por: MIRANDA LEYVA Juan Francisco FAU 20504743307 soft
Motivo: Doy V° B°
Fecha: 2022/03/11 20:06:26-0500

MVCS
Por: MERA BERRIOS Jose Moises FAU 20504743307 soft
Motivo: Doy V° B°
Fecha: 2022/03/14 08:22:42-0500

N°	Codigo Infobras	Codigo Unico de inversiones	Descripción de obra	Modalidad de ejecución	Estado de Ejecución	Fecha de inicio de ejecución	Ultimo periodo de avance	Monto de Ejecución Según Exp Tecnico	Montos adicionales al Exp Tecnico	Monto de supervisión	% Avance Fisico Programado	% Avance Físico Real	Avance Valorizado Programado	Avance Valorizado Real	Estado de Registro	Montos adicionales al Exp Tecnico (aprobados Gestion)
	A	B		C	D	E	F	G	H	I						
934	47761	2187526	MEJORAMIENTO Y AMPLIACIÓN DE LOS SERVICIOS DE AGUA POTABLE Y DISPOSICIÓN SANITARIA DE EXCRETAS DE LA COMUNIDAD CAMPESINA DE ÑAUPAPAMPA, DISTRITO DE ASILLO, AZÁNGARO-PUNO	Por Contrata	Finalizada	18/11/2015	Oct-16	3,741,973.81		171,629.87	100.00	100.00	3,741,973.81	3,741,973.81	actualizado	
935	47763	2189342	MEJORAMIENTO Y AMPLIACION DE LOS SERVICIOS DE AGUA POTABLE Y DISPOSICIÓN SANITARIA DE EXCRETAS DE LA COMUNIDAD CAMPESINA DE MACHARIRI CENTRAL, DISTRITO DE ASILLO, AZANGARO - PUNO.	Por Contrata	Finalizada	20/11/2015	Set-16	2,662,198.59		111,432.70	100.00	100.00	2,662,198.59	2,662,198.59	actualizado	
936	50942	2186350	MEJORAMIENTO Y AMPLIACION DEL SERVICIO DE AGUA POTABLE Y SANEAMIENTO EN LOS BARRIOS CHULLO PAMPAHERCCA Y CONDEPUCARA DE LA COMUNIDAD DE HERCCA - DISTRITO SICUANI - PROVINCIA CANCHIS - REGIÓN CUSCO	Por Contrata	Finalizada	10/02/2016	Jun-16	2,656,025.89		144,612.71	100.00	100.00	2,656,025.89	2,656,025.89	actualizado	
937	51857	2189503	INSTALACION DEL SERVICIO DE AGUA POTABLE Y DISPOSICION SANITARIA DE EXCRETAS DE LA COMUNIDAD CAMPESINA DE CUSINI, DISTRITO DE ACORA, PUNO -PUNO	Por Contrata	Finalizada	8/01/2016	Nov-16	2,782,975.60		154,542.72	100.00	100.00	2,782,975.60	2,782,975.60	actualizado	
938	51869	2186045	MEJORAMIENTO Y AMPLIACIÓN DE LOS SERVICIOS DE AGUA POTABLE Y DISPOSICIÓN SANITARIA DE EXCRETAS DE LA COMUNIDAD CAMPESINA DE MOLLOCCO , DISTRITO DE ACORA, PROVINCIA DE PUNO, DEPARTAMENTO DE PUNO	Por Contrata	Finalizada	8/01/2016	Ene-17	3,488,660.41		175,936.03	100.00	100.00	3,488,660.41	3,488,660.41	actualizado	
939	51880	2187530	MEJORAMIENTO Y AMPLIACIÓN DE LOS SERVICIOS DE AGUA POTABLE Y DISPOSICIÓN SANITARIA DE EXCRETAS DE LA COMUNIDAD CAMPESINA DE ACCOCOLLO - DISTRITO DE HUANCANE - PROVINCIA DE HUANCANÉ	Por Contrata	Finalizada	8/01/2016	Feb-17	3,562,386.88		219,247.73	100.00	100.00	3,562,386.88	3,562,386.88	actualizado	
940	51917	2192369	MEJORAMIENTO Y AMPLIACIÓN DE LOS SERVICIOS DE AGUA POTABLE Y DISPOSICIÓN SANITARIA DE EXCRETAS DE LA COMUNIDAD CAMPESINA DE SACUYO, CENTRO POBLADO SACUYO, DISTRITO DE ACORA, PUNO - PUNO	Por Contrata	Finalizada	25/02/2016	Ene-17	5,624,874.61		251,852.16	99.52	99.52	5,597,875.21	5,597,875.21	actualizado	
941	51918	2183865	MEJORAMIENTO Y AMPLIACIÓN DE LOS SERVICIOS DE AGUA POTABLE Y DISPOSICIÓN SANITARIA DE EXCRETAS DE LA COMUNIDAD CAMPESINA DE JACHACACHI, CENTRO POBLADO TOTORANI, DISTRITO DE ACORA, PUNO - PUNO	Por Contrata	Finalizada	25/02/2016	Oct-16	2,552,580.05		176,940.15	100.00	100.00	2,552,580.05	2,552,580.05	actualizado	
942	51928	2171246	MEJORAMIENTO, AMPLIACION DEL SERVICIO DE AGUA POTABLE Y DISPOSICIÓN SANITARIA DE EXCRETAS EN LA COMUNIDAD CAMPESINA DE LACACHI DEL CENTRO POBLADO DE TOTORANI, DISTRITO DE ACORA - PUNO - PUNO	Por Contrata	Finalizada	25/02/2016	Oct-16	2,497,045.63		182,587.76	96.39	96.39	2,406,902.28	2,406,902.28	actualizado	
943	52017	2172750	MEJORAMIENTO Y AMPLIACION DEL SERVICIO DE AGUA POTABLE Y SANEAMIENTO EN EL ANEXO CARAHUAÑA DE LA COMUNIDAD DE HAMPATURA - DISTRITO YANAOCA- PROVINCIA CANAS - REGIÓN CUSCO	Nucleos Ejecutores	Finalizada	2/05/2016	Nov-16	1,600,518.99			95.11	95.11	1,522,253.61	1,522,253.61	actualizado	
944	52027	2172756	MEJORAMIENTO Y AMPLIACIÓN DEL SERVICIO DE AGUA POTABLE Y SANEAMIENTO EN EL SECTOR SURIMANA ALTA DE LA COMUNIDAD DE SURIMANA - DISTRITO TUPAC AMARU- PROVINCIA CANAS - REGIÓN CUSCO	Nucleos Ejecutores	Finalizada	1/06/2016	Feb-17	2,149,477.79			96.57	96.57	2,075,750.70	2,075,750.70	actualizado	
945	52030	2178826	MEJORAMIENTO Y AMPLIACIÓN DEL SERVICIO DE AGUA POTABLE Y SANEAMIENTO EN EL ANEXO CHALLAPAMPA DE LA COMUNIDAD DE CHICNAYHUA - DISTRITO YANAOCA- PROVINCIA CANAS - REGIÓN CUSCO	Nucleos Ejecutores	Finalizada	9/05/2016	Nov-16	1,239,808.74			93.75	93.75	1,162,320.69	1,162,320.69	actualizado	
946	52033	2172749	MEJORAMIENTO Y AMPLIACIÓN DEL SERVICIO DE AGUA POTABLE Y SANEAMIENTO DEL ANEXO DE PUCA PUCA, DISTRITO YANAOCA, PROVINCIA CANAS, REGIÓN CUSCO	Nucleos Ejecutores	Finalizada	2/05/2016	Feb-17	1,833,845.16			96.39	96.39	1,767,643.35	1,767,643.35	actualizado	
947	52034	2172757	MEJORAMIENTO Y AMPLIACIÓN DEL SERVICIO DE AGUA POTABLE Y SANEAMIENTO EN LA COMUNIDAD DE SURIMANA - DISTRITO TUPAC AMARU- PROVINCIA CANAS - REGIÓN CUSCO	Nucleos Ejecutores	Finalizada	16/05/2016	Nov-16	1,530,570.25			85.64	85.64	1,310,780.36	1,310,780.36	actualizado	
948	52037	2178854	MEJORAMIENTO Y AMPLIACIÓN DEL SERVICIO DE AGUA POTABLE Y SANEAMIENTO EN LOS BARRIOS UNORAQUINA CENTRAL CCHINQUI DE LA COMUNIDAD DE HUAYLLAPUNCO ¿ DISTRITO MARANGANI ¿ PROVINCIA CANCHIS ¿ REGIÓN CUSCO	Nucleos Ejecutores	Finalizada	2/05/2016	Oct-16	990,780.99			100.00	100.00	990,780.99	990,780.99	actualizado	
949	52038	2178827	MEJORAMIENTO Y AMPLIACIÓN DEL SERVICIO DE AGUA POTABLE Y SANEAMIENTO EN EL ANEXO HUMAHUAÑAPAMPA Y AÑOHUMA COMUNIDAD DE HAMPATURA - DISTRITO YANAOCA- PROVINCIA CANAS - REGIÓN CUSCO	Nucleos Ejecutores	Finalizada	20/04/2016	Nov-16	1,927,173.82			96.13	96.13	1,852,592.19	1,852,592.19	actualizado	
950	52041	2185033	MEJORAMIENTO Y AMPLIACIÓN DEL SERVICIO DE AGUA POTABLE Y SANEAMIENTO EN EL ANEXO MARCAYRE DE LA COMUNIDAD DE HAMPATURA, DISTRITO YANAOCA, PROVINCIA CANAS, REGION CUSCO	Nucleos Ejecutores	Finalizada	9/05/2016	Nov-16	1,717,364.11			95.84	95.84	1,645,921.76	1,645,921.76	actualizado	
951	52042	2185029	MEJORAMIENTO Y AMPLIACIÓN DEL SERVICIO DE AGUA POTABLE Y SANEAMIENTO EN LA COMUNIDAD DE MACHACCOYO A - DISTRITO YANAOCA PROVINCIA CANAS - REGIÓN CUSCO	Nucleos Ejecutores	Finalizada	16/05/2016	Oct-16	1,685,115.17			95.57	95.57	1,610,464.57	1,610,464.57	actualizado	
952	54234	2170950	INSTALACION DEL SERVICIO DE AGUA POTABLE Y SANEAMIENTO BASICO DE LA LOCALIDAD DE CCARHUACCPAMPA BAJO ¿ DISTRITO YAULI ¿ PROVINCIA HUANCAVELICA ¿ REGIÓN HUANCAVELICA	Nucleos Ejecutores	Finalizada	22/06/2016	Ene-17	1,078,620.00			98.78	98.78	1,065,460.84	1,065,460.84	actualizado	

FIRMA DIGITAL
PERÚ Ministerio de Vivienda, Construcción y Saneamiento
VIVIENDA
Firmado digitalmente por:CALDERON NISHIDA Carlos Hermilio FAU 20504743307 soft
Motivo: Soy el autor del documento
Fecha: 2022/03/15 09:05:11-0500

MVCS
Por: CALDERON NISHIDA Carlos Hermilio FAU 20504743307 soft
Motivo: Doy V° B°
Fecha: 2022/03/11 19:17:24-0500

MVCS
Por: MIRANDA LEYVA Juan Francisco FAU 20504743307 soft
Motivo: Doy V° B°
Fecha: 2022/03/11 20:06:26-0500

MVCS
Por: MERA BERRIOS Jose Moises FAU 20504743307 soft
Motivo: Doy V° B°
Fecha: 2022/03/14 08:22:42-0500

N°	Codigo Infobras	Codigo Unico de inversiones	Descripción de obra	Modalidad de ejecución	Estado de Ejecución	Fecha de inicio de ejecución	Ultimo periodo de avance	Monto de Ejecución Según Exp Tecnico	Montos adicionales al Exp Tecnico	Monto de supervisión	% Avance Fisico Programado	% Avance Físico Real	Avance Valorizado Programado	Avance Valorizado Real	Estado de Registro	Montos adicionales al Exp Tecnico (aprobados Gestion)
	A	B		C	D	E	F	G	H	I						
953	54237	2170954	INSTALACION DEL SERVICIO DE AGUA POTABLE Y SANEAMIENTO BASICO DE LA LOCALIDAD DE CONDORHUACHANA- , DISTRITO DE YAULI - HUANCAVELICA - HUANCAVELICA	Nucleos Ejecutores	Finalizada	23/05/2016	Oct-17	1,681,598.00			100.00	100.00	1,681,598.00	1,681,598.00	actualizado	
954	54255	2170966	INSTALACION DEL SERVICIO DE AGUA POTABLE Y SANEAMIENTO BASICO DE LA LOCALIDAD DE MOSOCCCANCHA , DISTRITO DE YAULI - HUANCAVELICA - HUANCAVELICA	Nucleos Ejecutores	Finalizada	19/05/2016	Ene-17	1,813,178.00			100.00	100.00	1,813,178.00	1,813,178.00	actualizado	
955	54921	2170996	INSTALACION DEL SERVICIO DE AGUA POTABLE Y SANEAMIENTO BASICO DE LA LOCALIDAD DE VISTA ALEGRE , DISTRITO DE YAULI - HUANCAVELICA - HUANCAVELICA	Nucleos Ejecutores	Finalizada	2/05/2016	Dic-16	1,960,809.00			100.00	100.00	1,960,809.00	1,960,809.00	actualizado	
956	56647	2186040	MEJORAMIENTO Y AMPLIACIÓN DE LOS SERVICIOS DE AGUA POTABLE Y DISPOSICIÓN SANITARIA DE EXCRETAS DE LA COMUNIDAD CAMPESINA DE CALAPAMPA, DISTRITO DE ASILLO, AZÁNGARO-PUNO	Por Contrata	Finalizada	6/06/2016	Set-17	3,056,243.57		194,998.89	100.00	100.00	3,056,243.57	3,056,243.57	actualizado	
957	56665	2189336	MEJORAMIENTO Y AMPLIACIÓN DE LOS SERVICIOS DE AGUA POTABLE Y DISPOSICIÓN SANITARIA DE EXCRETAS DE LA COMUNIDAD CAMPESINA DE PAMAYA JICHUYO, CENTRO POBLADO JAYU JAYU, DISTRITO DE ACORA, PUNO - PUNO	Por Contrata	Finalizada	6/06/2016	Jun-17	3,237,359.90		239,346.41	100.00	100.00	3,237,359.90	3,237,359.90	actualizado	
958	56673	2189345	MEJORAMIENTO Y AMPLIACION DE LOS SERVICIOS DE AGUA POTABLE Y DISPOSICION SANITARIA DE EXCRETAS DE LA COMUNIDAD CAMPESINA DE HUILASIPE, CENTRO POBLADO DE CRUCERO, DISTRITO DE ACORA, PUNO - PUNO	Por Contrata	Finalizada	6/06/2016	Jun-17	3,917,952.00		197,329.32	100.00	100.00	3,917,952.00	3,917,952.00	actualizado	
959	56678	2189340	MEJORAMIENTO Y AMPLIACIÓN DE LOS SERVICIOS DE AGUA POTABLE Y DISPOSICIÓN SANITARIA DE EXCRETAS DEL CENTRO POBLADO CRUCERO, DISTRITO DE ACORA, PUNO - PUNO	Por Contrata	Finalizada	6/06/2016	Ago-17	5,261,550.63		286,532.36	100.00	100.00	5,261,550.63	5,261,550.63	actualizado	
960	56813	2178850	INSTALACION DEL SERVICIO DE AGUA POTABLE Y SANEAMIENTO BASICO DE LA LOCALIDAD DE CHUNUNAPAMPA , DISTRITO DE YAULI - HUANCAVELICA - HUANCAVELICA	Nucleos Ejecutores	Finalizada	23/05/2016	Mar-17	1,547,901.00			100.00	100.00	1,547,901.00	1,547,901.00	actualizado	
961	56819	2186042	MEJORAMIENTO Y AMPLIACIÓN DE LOS SERVICIOS DE AGUA POTABLE Y DISPOSICIÓN SANITARIA DE EXCRETAS DE LA COMUNIDAD CAMPESINA DE MILLIRAYA (SECTORES HUERTA JUCHILAYA - QUELAYA - TICATA), DISTRITO DE HUANCANÉ, HUANCANÉ - PUNO	Nucleos Ejecutores	Finalizada	4/04/2016	Dic-16	1,916,744.32			100.00	100.00	1,916,744.32	1,916,744.32	actualizado	
962	56829	2187531	MEJORAMIENTO Y AMPLIACION DE LOS SERVICIOS DE AGUA POTABLE Y DISPOSICIÓN SANITARIA DE EXCRETAS DE LA COMUNIDAD CAMPESINA TITIHUE (SECTOR JACHA), DISTRITO DE HUANCANÉ, PROVINCIA DE HUANCANÉ, DEPARTAMENTO DE PUNO	Nucleos Ejecutores	Finalizada	4/04/2016	Set-16	1,224,223.82			100.00	100.00	1,224,223.82	1,224,223.82	actualizado	
963	56832	2186036	MEJORAMIENTO, AMPLIACION DE LOS SERVICIOS DE AGUA POTABLE Y DISPOSICIÓN DE EXCRETAS DE LA COMUNIDAD CAMPESINA DE HUAYCHANI, DISTRITO DE ACORA, PROVINCIA DE PUNO, DEPARTAMENTO DE PUNO	Nucleos Ejecutores	Finalizada	28/03/2016	Nov-16	2,042,634.99			100.00	100.00	2,042,634.99	2,042,634.99	actualizado	
964	56839	2186039	MEJORAMIENTO Y AMPLIACIÓN DE LOS SISTEMAS DE AGUA POTABLE Y DISPOSICIÓN SANITARIA DE EXCRETAS DE LA COMUNIDAD CAMPESINA DE HUANCARTINQUIHUI, DISTRITO DE ACORA	Nucleos Ejecutores	Finalizada	11/04/2016	Nov-16	1,614,148.53			100.00	100.00	1,614,148.53	1,614,148.53	actualizado	
965	56844	2183874	MEJORAMIENTO Y AMPLIACIÓN DE LOS SERVICIOS DE AGUA POTABLE Y DISPOSICIÓN SANITARIA DE EXCRETAS DE LA COMUNIDAD CAMPESINA DE AMACHOCCO, CENTRO POBLADO CRUCERO, DISTRITO DE ACORA, PUNO - PUNO	Nucleos Ejecutores	Finalizada	10/03/2016	Set-16	1,439,204.30			100.00	100.00	1,439,204.30	1,439,204.30	actualizado	
966	56849	2183862	MEJORAMIENTO Y AMPLIACIÓN DE LOS SERVICIOS DE AGUA POTABLE Y DISPOSICIÓN SANITARIA DE EXCRETAS DE LA COMUNIDAD CAMPESINA DE JACHA HUINCHOCA, CENTRO POBLADO INCASAMAWI, DISTRITO DE ACORA, PUNO - PUNO	Nucleos Ejecutores	Finalizada	4/04/2016	Nov-16	2,438,850.98			100.00	100.00	2,438,850.98	2,438,850.98	actualizado	
967	56851	2189487	MEJORAMIENTO Y AMPLIACIÓN DEL SISTEMA DE AGUA POTABLE Y DISPOSICIÓN SANITARIA DE EXCRETAS DE LA COMUNIDAD CAMPESINA DE AYMAHUI QUENARIRE, DISTRITO DE ACORA, PROVINCIA DE PUNO, DEPARTAMENTO PUNO	Nucleos Ejecutores	Finalizada	14/03/2016	Oct-16	2,150,372.01			100.00	100.00	2,150,372.01	2,150,372.01	actualizado	
968	56863	2189335	MEJORAMIENTO Y AMPLIACIÓN DE LOS SERVICIOS DE AGUA POTABLE Y DISPOSICIÓN SANITARIA DE EXCRETAS DE LA COMUNIDAD CAMPESINA MARCA ESQUEÑA, CENTRO POBLADO MARCA ESQUEÑA, DISTRITO DE ACORA, PROVINCIA DE PUNO, DEPARTAMENTO DE PUNO	Nucleos Ejecutores	Finalizada	1/04/2016	Nov-16	2,375,837.84			100.00	100.00	2,375,837.84	2,375,837.84	actualizado	
969	57083	2172370	"MEJORAMIENTO DEL SERVICIO DE AGUA POTABLE E INSTALACION DE SANEAMIENTO BASICO DE LA LOCALIDAD DE VISTA ALEGRE DE SACHAPITE , DISTRITO DE YAULI - HUANCAVELICA - HUANCAVELICA"	Nucleos Ejecutores	Finalizada	27/04/2016	Abr-17	1,883,778.00			100.00	100.00	1,883,778.00	1,883,778.00	actualizado	
970	57205	2171003	"INSTALACION DEL SERVICIO DE AGUA POTABLE Y SANEAMIENTO BASICO DEL BARRIO CCOLLPACUCHO DEL CENTRO POBLADO CCASAPATA , DISTRITO DE YAULI - HUANCAVELICA - HUANCAVELICA"	Nucleos Ejecutores	Finalizada	25/04/2016	Mar-17	1,324,468.00			100.00	100.00	1,324,468.00	1,324,468.00	actualizado	
971	57958	2170958	INSTALACION DEL SERVICIO DE AGUA POTABLE Y SANEAMIENTO BASICO DE LA LOCALIDAD DE INCANAN UCHKUS , DISTRITO DE YAULI - HUANCAVELICA - HUANCAVELICA	Nucleos Ejecutores	Finalizada	1/06/2016	Mar-17	2,364,112.00			100.00	100.00	2,364,112.00	2,364,112.00	actualizado	

FIRMA DIGITAL
PERÚ Ministerio de Vivienda, Construcción y Saneamiento
VIVIENDA
Firmado digitalmente por:CALDERON NISHIDA Carlos Hermilio FAU 20504743307 soft
Motivo: Soy el autor del documento
Fecha: 2022/03/15 09:05:11-0500

MVCS
Por: CALDERON NISHIDA Carlos Hermilio FAU 20504743307 soft
Motivo: Doy V° B°
Fecha: 2022/03/11 19:17:24-0500

MVCS
Por: MIRANDA LEYVA Juan Francisco FAU 20504743307 soft
Motivo: Doy V° B°
Fecha: 2022/03/11 20:06:26-0500

MVCS
Por: MERA BERRIOS Jose Moises FAU 20504743307 soft
Motivo: Doy V° B°
Fecha: 2022/03/14 08:22:42-0500

N°	Codigo Infobras	Codigo Unico de inversiones	Descripción de obra	Modalidad de ejecución	Estado de Ejecución	Fecha de inicio de ejecución	Ultimo periodo de avance	Monto de Ejecución Según Exp Tecnico	Montos adicionales al Exp Tecnico	Monto de supervisión	% Avance Fisico Programado	% Avance Físico Real	Avance Valorizado Programado	Avance Valorizado Real	Estado de Registro	Montos adicionales al Exp Tecnico (aprobados Gestion)
	A	B		C	D	E	F	G	H	I						
972	57971	2170967	INSTALACION DEL SERVICIO DE AGUA POTABLE Y SANEAMIENTO BASICO DE LA LOCALIDAD DE OCCERUMI¿ DISTRITO YAULI ¿ PROVINCIA HUANCAVELICA ¿ HUANCAVELICA	Nucleos Ejecutores	Finalizada	4/07/2016	May-17	1,174,298.00			100.00	100.00	1,174,298.00	1,174,298.00	actualizado	
973	57985	2170955	INSTALACION DEL SERVICIO DE AGUA POTABLE Y SANEAMIENTO BASICO DE LA LOCALIDAD DE HORNOPAMPA , DISTRITO DE YAULI - HUANCAVELICA - HUANCAVELICA	Nucleos Ejecutores	Finalizada	22/06/2016	Feb-17	1,475,075.48			100.00	100.00	1,475,075.48	1,475,075.48	actualizado	
974	57989	2229560	INSTALACION DEL SERVICIO DE AGUA POTABLE Y SANEAMIENTO BASICO DEL BARRIO ERAPATA DEL CENTRO POBLADO DE CCASAPATA-DISTRITO YAULI-PROVINCIA HUANCAVELICA-REGION HUANCAVELICA	Nucleos Ejecutores	Finalizada	1/07/2016	Mar-17	1,300,498.00			100.00	100.00	1,300,498.00	1,300,498.00	actualizado	
975	58006	2178848	MEJORAMIENTO Y AMPLIACIÓN DEL SERVICIO DE AGUA POTABLE E INSTALACIÓN DE UNIDADES BÁSICAS DE SANEAMIENTO (UBS) EN LA LOCALIDAD DE LA VIRGEN ASUNCIÓN DE SUCA, DISTRITO DE SAN MIGUEL, PROVINCIA DE LA MAR - AYACUCHO	Nucleos Ejecutores	Finalizada	11/01/2016	Nov-16	1,883,218.80			100.00	100.00	1,883,218.80	1,883,218.80	actualizado	
976	58007	2170976	INSTALACION DEL SERVICIO DE AGUA POTABLE Y SANEAMIENTO BASICO DE LA LOCALIDAD DE PARCCACANCHA , DISTRITO DE YAULI - HUANCAVELICA - HUANCAVELICA	Nucleos Ejecutores	Finalizada	1/07/2016	Dic-16	1,267,427.00			96.75	96.75	1,226,235.62	1,226,235.62	actualizado	
977	58013	2170971	INSTALACION DEL SERVICIO DE AGUA POTABLE Y SANEAMIENTO BASICO DE LA LOCALIDAD DE PALTAMACHAY , DISTRITO DE YAULI - HUANCAVELICA - HUANCAVELICA	Nucleos Ejecutores	Finalizada	12/04/2016	Abr-17	2,314,175.00			100.00	100.00	2,314,175.00	2,314,175.00	actualizado	
978	58020	2186346	MEJORAMIENTO Y AMPLIACIÓN DEL SERVICIO DE AGUA POTABLE E INSTALACION DE UNIDADES BÁSICAS DE SANEAMIENTO (UBS) EN LA LOCALIDAD DE COCHAS ALTO, DISTRITO DE SAN MIGUEL, PROVINCIA DE LA MAR - AYACUCHO	Nucleos Ejecutores	Finalizada	11/01/2016	Oct-16	1,323,893.34			100.00	100.00	1,323,893.34	1,323,893.34	actualizado	
979	58021	2170988	INSTALACION DEL SERVICIO DE AGUA POTABLE Y SANEAMIENTO BASICO DE LA LOCALIDAD DE SANTA ROSA DE PACHACCLLA , DISTRITO DE YAULI - HUANCAVELICA - HUANCAVELICA	Nucleos Ejecutores	Finalizada	16/05/2016	Oct-16	2,219,926.00			100.00	100.00	2,219,926.00	2,219,926.00	actualizado	
980	58022	2172736	MEJORAMIENTO Y AMPLIACIÓN DEL SERVICIO DE AGUA POTABLE E INSTALACION DE UNIDADES BÁSICAS DE SANEAMIENTO (UBS) EN LA LOCALIDAD DE CHOCCACANCHA, DISTRITO DE SAN MIGUEL, PROVINCIA DE LA MAR - AYACUCHO	Nucleos Ejecutores	Finalizada	11/01/2016	Set-16	1,692,196.19			100.00	100.00	1,692,196.19	1,692,196.19	actualizado	
981	58023	2178847	MEJORAMIENTO Y AMPLIACION DEL SERVICIO DE AGUA POTABLE E INSTALACIÓN DE UNIDADES BASICAS DE SANEAMIENTO (UBS) EN LA LOCALIDAD DE HUATASOCOS, DISTRITO DE SAN MIGUEL, PROVINCIA DE LA MAR - AYACUCHO	Nucleos Ejecutores	Finalizada	2/01/2016	Ago-16	1,503,669.17			100.00	100.00	1,503,669.17	1,503,669.17	actualizado	
982	58026	2185028	MEJORAMIENTO Y AMPLIACIÓN DEL SERVICIO DE AGUA POTABLE E INSTALACION DE UNIDADES BÁSICAS DE SANEAMIENTO (UBS) EN LA LOCALIDAD DE SANTA CATALINA DE TRANCA, DISTRITO DE SAN MIGUEL, PROVINCIA DE LA MAR - AYACUCHO	Nucleos Ejecutores	Finalizada	11/01/2016	Ago-16	1,385,598.26			100.00	100.00	1,385,598.26	1,385,598.26	actualizado	
983	58027	2172727	MEJORAMIENTO Y AMPLIACIÓN DEL SERVICIO DE AGUA POTABLE E INSTALACIÓN DE UNIDADES BÁSICAS DE SANEAMIENTO (UBS) EN LA LOCALIDAD DE VICOS, DISTRITO DE TAMBO, PROVINCIA DE LA MAR - AYACUCHO	Nucleos Ejecutores	Finalizada	2/01/2016	Ago-16	1,574,049.30			100.00	100.00	1,574,049.30	1,574,049.30	actualizado	
984	58028	2186344	MEJORAMIENTO Y AMPLIACION DEL SERVICIO DEL SISTEMA DE AGUA POTABLE E INSTALACION DE UNIDADES BASICAS DE SANEAMIENTO (UBS) EN LA LOCALIDAD DE MILLPO DISTRITO DE TAMBO PROVINCIA DE LA MAR DEPARTAMENTO DE AYACUCHO.	Nucleos Ejecutores	Finalizada	2/01/2016	Nov-16	1,892,681.53			100.00	100.00	1,892,681.53	1,892,681.53	actualizado	
985	58029	2185049	MEJORAMIENTO Y AMPLIACIÓN DEL SERVICIO DE AGUA POTABLE E INSTALACIÓN DE UNIDADES BÁSICAS DE SANEAMIENTO (UBS) EN LA LOCALIDAD DE QEQRA, DISTRITO DE TAMBO, PROVINCIA DE LA MAR - AYACUCHO.	Nucleos Ejecutores	Finalizada	2/01/2016	Ago-16	1,231,682.83			100.00	100.00	1,231,682.83	1,231,682.83	actualizado	
986	58030	2172739	MEJORAMIENTO Y AMPLIACIÓN DEL SERVICIO DE AGUA POTABLE E INSTALACIÓN DEL SANEAMIENTO BASICO DE LA LOCALIDAD DE ANTACANCHA CASTILLA, DISTRITO DE YAULI - HUANCAVELICA - HUANCAVELICA	Nucleos Ejecutores	Finalizada	16/05/2016	Nov-16	2,076,909.00			100.00	100.00	2,076,909.00	2,076,909.00	actualizado	
987	58032	2178843	MEJORAMIENTO Y AMPLIACION DEL SISTEMA DE AGUA POTABLE E INSTALACION DE UNIDADES BASICAS DE SANEAMIENTO (UBS) EN LA LOCALIDAD DE PAMPA HERMOSA, DISTRITO DE TAMBO, PROVINCIA DE LA MAR - AYACUCHO	Nucleos Ejecutores	Finalizada	14/01/2016	Ago-16	1,357,089.08			100.00	100.00	1,357,089.08	1,357,089.08	actualizado	
988	58038	2185048	MEJORAMIENTO Y AMPLIACIÓN DEL SERVICIO DE AGUA POTABLE E INSTALACION DE UNIDADES BÁSICAS DE SANEAMIENTO (UBS) EN LA LOCALIDAD DE ILLAURA, DISTRITO DE SAN MIGUEL, PROVINCIA DE LA MAR - AYACUCHO.	Nucleos Ejecutores	Finalizada	1/04/2016	Oct-16	1,937,167.66			94.34	94.34	1,827,523.97	1,827,523.97	actualizado	
989	58039	2183850	MEJORAMIENTO Y AMPLIACION DEL SERVICIO DE AGUA POTABLE E INSTALACION DE UNIDADES BASICAS DE SANEAMIENTO (UBS) EN LA LOCALIDAD DE ROCCHAS, DISTRITO DE SAN MIGUEL, PROVINCIA DE LA MAR - AYACUCHO	Nucleos Ejecutores	Finalizada	2/01/2016	Oct-16	2,307,906.01			100.00	100.00	2,307,906.01	2,307,906.01	actualizado	

FIRMA DIGITAL
VIVIENDA
Firmado digitalmente por:CALDERON NISHIDA Carlos Hermilio FAU 20504743307 soft
Motivo: Soy el autor del documento
Fecha: 2022/03/15 09:05:11-0500

MVCS
Por: CALDERON NISHIDA Carlos Hermilio FAU 20504743307 soft
Motivo: Doy V° B°
Fecha: 2022/03/11 19:17:24-0500

MVCS
Por: MIRANDA LEYVA Juan Francisco FAU 20504743307 soft
Motivo: Doy V° B°
Fecha: 2022/03/11 20:06:26-0500

MVCS
Por: MERA BERRIOS Jose Moises FAU 20504743307 soft
Motivo: Doy V° B°
Fecha: 2022/03/14 08:22:42-0500

N°	Codigo Infobras	Codigo Unico de inversiones	Descripción de obra	Modalidad de ejecución	Estado de Ejecución	Fecha de inicio de ejecución	Ultimo periodo de avance	Monto de Ejecución Según Exp Tecnico	Montos adicionales al Exp Tecnico	Monto de supervisión	% Avance Fisico Programado	% Avance Físico Real	Avance Valorizado Programado	Avance Valorizado Real	Estado de Registro	Montos adicionales al Exp Tecnico (aprobados Gestion)
	A	B		C	D	E	F	G	H	I						
990	58043	2172723	MEJORAMIENTO Y AMPLIACIÓN DEL SERVICIO DE AGUA POTABLE E INSTALACION DE UNIDADES BÁSICAS DE SANEAMIENTO (UBS) EN LA LOCALIDAD DE CCOLLCCINA, DISTRITO DE TAMBO, PROVINCIA DE LA MAR - AYACUCHO	Nucleos Ejecutores	Finalizada	2/01/2016	Oct-16	1,029,926.61			100.00	100.00	1,029,926.61	1,029,926.61	actualizado	
991	58044	2172724	MEJORAMIENTO Y AMPLIACIÓN DEL SERVICIO DE AGUA POTABLE E INSTALACIÓN DE UNIDADES BÁSICAS DE SANEAMIENTO (UBS) EN LA LOCALIDAD DE CHALHUAMAYO ALTA, DISTRITO DE TAMBO, PROVINCIA DE LA MAR - AYACUCHO	Nucleos Ejecutores	Finalizada	11/01/2016	Ago-16	1,094,592.55			100.00	100.00	1,094,592.55	1,094,592.55	actualizado	
992	58047	2178837	MEJORAMIENTO Y AMPLIACIÓN DEL SERVICIO DE AGUA POTABLE E INSTALACIÓN DE UNIDADES BÁSICAS DE SANEAMIENTO (UBS) EN LA LOCALIDAD DE HUITOTOCCTO, DISTRITO DE TAMBO, PROVINCIA DE LA MAR - AYACUCHO	Nucleos Ejecutores	Finalizada	2/01/2016	Ago-16	1,471,136.36			99.77	99.77	1,467,752.75	1,467,752.75	actualizado	
993	58049	2172737	MEJORAMIENTO Y AMPLIACIÓN DEL SERVICIO DE AGUA POTABLE E INSTALACIÓN DE UNIDADES BÁSICAS DE SANEAMIENTO (UBS) EN LA LOCALIDAD DE MAHUAYURA, DISTRITO DE TAMBO, PROVINCIA DE LA MAR - AYACUCHO	Nucleos Ejecutores	Finalizada	4/01/2016	Ago-16	1,406,730.71			100.00	100.00	1,406,730.71	1,406,730.71	actualizado	
994	58051	2178836	MEJORAMIENTO Y AMPLIACIÓN DEL SERVICIO DE AGUA POTABLE E INSTALACIÓN DE UNIDADES BÁSICAS DE SANEAMIENTO (UBS) EN LA LOCALIDAD DE MASINGA, DISTRITO DE TAMBO, PROVINCIA DE LA MAR - AYACUCHO	Nucleos Ejecutores	Finalizada	2/01/2016	Ago-16	1,310,269.44			100.00	100.00	1,310,269.44	1,310,269.44	actualizado	
995	58053	2172725	MEJORAMIENTO Y AMPLIACIÓN DEL SERVICIO DE AGUA POTABLE E INSTALACIÓN DE UNIDADES BÁSICAS DE SANEAMIENTO (UBS) EN LA LOCALIDAD DE MOYA, DISTRITO DE TAMBO, PROVINCIA DE LA MAR - AYACUCHO	Nucleos Ejecutores	Finalizada	2/01/2016	Ago-16	1,301,544.67			99.75	99.75	1,298,290.81	1,298,290.81	actualizado	
996	58055	2178840	MEJORAMIENTO Y AMPLIACIÓN DEL SERVICIO DE AGUA POTABLE E INSTALACION DE UNIDADES BÁSICAS DE SANEAMIENTO (UBS) EN LA LOCALIDAD DE PATAPATA, DISTRITO DE TAMBO, PROVINCIA DE LA MAR - AYACUCHO	Nucleos Ejecutores	Finalizada	2/01/2016	Ago-16	1,837,808.39			100.00	100.00	1,837,808.39	1,837,808.39	actualizado	
997	58056	2178838	MEJORAMIENTO Y AMPLIACION DEL SISTEMA DE AGUA POTABLE E INSTALACION DE UNIDADES BÁSICAS DE SANEAMIENTO (UBS) EN LA LOCALIDAD DE CCESCCE, DISTRITO DE TAMBO, PROVINCIA DE LA MAR - AYACUCHO	Nucleos Ejecutores	Finalizada	4/01/2016	Oct-16	1,017,298.76			100.00	100.00	1,017,298.76	1,017,298.76	actualizado	
998	58089	2185030	MEJORAMIENTO Y AMPLIACION DEL SERVICIO DE AGUA POTABLE Y SANEAMIENTO DE LA COMUNIDAD DE LAYME - DISTRITO YANAOCA - PROVINCIA CANAS - REGIÓN CUSCO	Nucleos Ejecutores	Finalizada	10/08/2016	Feb-17	1,146,938.69			100.00	100.00	1,146,938.69	1,146,938.69	actualizado	
999	58130	2185046	MEJORAMIENTO Y AMPLIACION DEL SERVICIO DE AGUA POTABLE E INSTALACION DE UNIDADES BASICAS DE SANEAMIENTO (UBS) EN LA LOCALIDAD CHORROBAMBA DISTRITO DE SAN MIGUEL, PROVINCIA LA MAR - AYACUCHO	Nucleos Ejecutores	Finalizada	9/06/2016	Nov-16	1,098,743.06			100.00	100.00	1,098,743.06	1,098,743.06	actualizado	
1000	58132	2178846	MEJORAMIENTO Y AMPLIACION DEL SERVICIO DE AGUA POTABLE E INSTALACION DE UNIDADES BASICAS DE SANEAMIENTO (UBS) EN LA LOCALIDAD DE INCARAQAY, DISTRITO DE SAN MIGUEL, PROVINCIA DE LA MAR - AYACUCHO	Nucleos Ejecutores	Finalizada	1/06/2016	Oct-16	1,284,036.21			80.70	80.70	1,036,217.22	1,036,217.22	actualizado	
1001	58133	2171015	INSTALACION DEL SISTEMA DE AGUA POTABLE Y DE UNIDADES BASICAS DE SANEAMIENTO (UBS) EN LA LOCALIDAD DE UNION CRISTAL, DISTRITO DE TAMBO, PROVINCIA DE LA MAR - AYACUCHO	Nucleos Ejecutores	Finalizada	1/06/2016	Ene-17	1,080,337.56			99.95	99.95	1,079,797.39	1,079,797.39	actualizado	
1002	58242	2168170	AMPLIACION Y MEJORAMIENTO DEL SISTEMA DE AGUA E INSTALACION DE UNIDADES BASICAS DE SANEAMIENTO DE LA LOCALIDAD DE MOCABAMBA , DISTRITO DE HAQUIRA - COTABAMBAS - APURIMAC	Nucleos Ejecutores	Finalizada	4/04/2016	Feb-17	1,740,379.34			100.00	100.00	1,740,379.34	1,740,379.34	actualizado	
1003	58277	2168164	AMPLIACION Y MEJORAMIENTO DEL SISTEMA DE AGUA E INSTALACION DE UNIDADES BASICAS DE SANEAMIENTO DE LA LOCALIDAD DE HUANCAHUANCA AHUALLA , DISTRITO DE HUANCARAMA - ANDAHUAYLAS - APURIMAC	Nucleos Ejecutores	Finalizada	16/03/2016	Nov-16	1,308,880.57			100.00	100.00	1,308,880.57	1,308,880.57	actualizado	
1004	58284	2178735	AMPLIACION Y MEJORAMIENTO DEL SISTEMA DE AGUA E INSTALACION DE UNIDADES BASICAS DE SANEAMIENTO DE LA LOCALIDAD DE HUMAHUIRE , DISTRITO DE TAMBOBAMBA - COTABAMBAS - APURIMAC	Nucleos Ejecutores	Finalizada	14/03/2016	Nov-16	1,378,758.00			98.79	98.79	1,362,075.03	1,362,075.03	actualizado	
1005	58289	2168161	AMPLIACION Y MEJORAMIENTO DEL SISTEMA DE AGUA E INSTALACION DE UNIDADES BASICAS DE SANEAMIENTO DE LA LOCALIDAD DE HAPURO , DISTRITO DE HAQUIRA - COTABAMBAS - APURIMAC	Nucleos Ejecutores	Finalizada	18/04/2016	Ago-17	1,731,985.24			100.00	100.00	1,731,985.24	1,731,985.24	actualizado	
1006	58294	2168158	AMPLIACION Y MEJORAMIENTO DEL SISTEMA DE AGUA E INSTALACION DE UNIDADES BASICAS DE SANEAMIENTO DE LA LOCALIDAD DE CHIHUARQUE , DISTRITO DE HUANCARAMA - ANDAHUAYLAS - APURIMAC	Nucleos Ejecutores	Finalizada	4/04/2016	Abr-17	1,687,845.98			100.00	100.00	1,687,845.98	1,687,845.98	actualizado	
1007	58300	2168169	AMPLIACION Y MEJORAMIENTO DEL SISTEMA DE AGUA E INSTALACION DE UNIDADES BASICAS DE SANEAMIENTO DE LA LOCALIDAD DE MATECLLA , DISTRITO DE HUANCARAMA - ANDAHUAYLAS - APURIMAC	Nucleos Ejecutores	Finalizada	18/04/2016	Dic-16	1,695,635.79			98.75	98.75	1,674,440.34	1,674,440.34	actualizado	

FIRMA DIGITAL
VIVIENDA
Firmado digitalmente por:CALDERON NISHIDA Carlos Hermilio FAU 20504743307 soft
Motivo: Soy el autor del documento
Fecha: 2022/03/15 09:05:11-0500

MVCS
Por: CALDERON NISHIDA Carlos Hermilio FAU 20504743307 soft
Motivo: Doy V° B°
Fecha: 2022/03/11 19:17:24-0500

MVCS
Por: MIRANDA LEYVA Juan Francisco FAU 20504743307 soft
Motivo: Doy V° B°
Fecha: 2022/03/11 20:06:26-0500

MVCS
Por: MERA BERRIOS Jose Moises FAU 20504743307 soft
Motivo: Doy V° B°
Fecha: 2022/03/14 08:22:42-0500

N°	Codigo Infobras	Codigo Unico de inversiones	Descripción de obra	Modalidad de ejecución	Estado de Ejecución	Fecha de inicio de ejecución	Ultimo periodo de avance	Monto de Ejecución Según Exp Tecnico	Montos adicionales al Exp Tecnico	Monto de supervisión	% Avance Fisico Programado	% Avance Físico Real	Avance Valorizado Programado	Avance Valorizado Real	Estado de Registro	Montos adicionales al Exp Tecnico (aprobados Gestion)
	A	B		C	D	E	F	G	H	I						
1008	58317	2178728	AMPLIACION Y MEJORAMIENTO DEL SISTEMA DE AGUA E INSTALACION DE UNIDADES BASICAS DE SANEAMIENTO DE LA LOCALIDAD DE TAMBO MACCASPACCA , DISTRITO DE HUANCARAMA - ANDAHUAYLAS - APURIMAC	Nucleos Ejecutores	Finalizada	18/04/2016	Ene-17	1,738,929.85			89.99	89.99	1,564,862.97	1,564,862.97	actualizado	
1009	58334	2185037	AMPLIACION Y MEJORAMIENTO DEL SISTEMA DE AGUA E INSTALACION DE UNIDADES BASICAS DE SANEAMIENTO DE LA LOCALIDAD DE QUEUNAPAMPA , DISTRITO DE HAQUIRA - COTABAMBAS - APURIMA	Nucleos Ejecutores	Finalizada	2/05/2016	Dic-16	1,501,509.49			92.64	92.64	1,390,998.39	1,390,998.39	actualizado	
1010	58338	2183849	AMPLIACION Y MEJORAMIENTO DEL SISTEMA DE AGUA E INSTALACION DE UNIDADES BASICAS DE SANEAMIENTO DE LA LOCALIDAD DE SAN ANDRES DE YANACCA , DISTRITO DE TAMBOBAMBA - COTABAMBAS - APURIMAC	Nucleos Ejecutores	Finalizada	14/06/2016	Feb-17	1,690,090.41			99.41	99.41	1,680,118.88	1,680,118.88	actualizado	
1011	58340	2183848	AMPLIACION Y MEJORAMIENTO DEL SISTEMA DE AGUA E INSTALACION DE UNIDADES BASICAS DE SANEAMIENTO DE LA LOCALIDAD DE PICHACA NAHUIPUCYO , DISTRITO DE TAMBOBAMBA - COTABAMBAS - APURIMAC	Nucleos Ejecutores	Finalizada	21/03/2016	May-17	2,162,352.15			100.00	100.00	2,162,352.15	2,162,352.15	actualizado	
1012	58444	2172692	MEJORAMIENTO Y AMPLIACION DEL SISTEMA DE AGUA POTABLE E INSTALACION DE UNIDADES BASICAS DE SANEAMIENTO (UBS) EN LA LOCALIDAD DE POLANCO, DISTRITO DE TAMBO, PROVINCIA DE LA MAR - AYACUCHO	Nucleos Ejecutores	Finalizada	1/06/2016	Nov-16	956,129.35			100.00	100.00	956,129.35	956,129.35	actualizado	
1013	58510	2178726	AMPLIACION Y MEJORAMIENTO DEL SISTEMA DE AGUA E INSTALACION DE UNIDADES BASICAS DE SANEAMIENTO DE LA LOCALIDAD DE TRANCAPATA ALTA , DISTRITO DE CURAHUASI - ABANCAY - APURIMAC	Por Contrata	Finalizada	12/07/2016	Mar-17	2,219,777.77		0.00	100.00	100.00	2,219,777.77	2,219,777.77	actualizado	
1014	58783	2172748	MEJORAMIENTO Y AMPLIACIÓN DEL SERVICIO DE AGUA POTABLE Y SANEAMIENTO DEL ANEXO DE ANTACCACCA, DISTRITO MARANGANÍ, PROVINCIA CANCHIS, REGIÓN CUSCO	Por Contrata	Finalizada	15/10/2016	Oct-17	3,538,614.70		209,244.92	100.00	100.00	3,538,614.70	3,538,614.70	actualizado	
1015	58784	2186352	MEJORAMIENTO Y AMPLIACIÓN DEL SERVICIO DE AGUA POTABLE Y SANEAMIENTO EN LA COMUNIDAD DE CCOCHAPATA - DISTRITO TUPAC AMARU- PROVINCIA CANAS - REGIÓN CUSCO	Por Contrata	Finalizada	15/10/2016	Jul-17	3,040,521.66		174,747.69	100.00	100.00	3,040,521.66	3,040,521.66	actualizado	
1016	58786	2185034	MEJORAMIENTO Y AMPLIACIÓN DEL SERVICIO DE AGUA POTABLE Y SANEAMIENTO EN EL ANEXO CCOMAYO DE LA COMUNIDAD CCOLLANA, DISTRITO QUEHUE, PROVINCIA CANAS, REGIÓN CUSCO	Por Contrata	Finalizada	15/10/2016	Feb-17	2,631,735.44		151,253.54	100.00	100.00	2,631,735.44	2,631,735.44	actualizado	
1017	58787	2193878	INSTALACION DEL SERVICIO DE AGUA POTABLE Y SANEAMIENTO EN EL SECTOR UYUCANI DE LA COMUNIDAD DE QUISINI - DISTRITO MARANGANI- PROVINCIA CANCHIS - REGIÓN CUSCO	Por Contrata	Finalizada	15/10/2016	Jul-17	3,349,258.38		195,598.74	100.00	100.00	3,349,258.38	3,349,258.38	actualizado	
1018	59471	2176568	MEJORAMIENTO Y AMPLIACION DEL SERVICIO DE AGUA POTABLE E INSTALACIÓN DE UNIDADES BASICAS DE SANEAMIENTO (UBS) EN LA LOCALIDAD DE MAGNUPAMPA, DISTRITO DE SAN MIGUEL, PROVINCIA DE LA MAR - AYACUCHO	Nucleos Ejecutores	Finalizada	1/07/2016	Dic-16	1,245,543.55			100.00	100.00	1,245,543.55	1,245,543.55	actualizado	
1019	60634	2178835	MEJORAMIENTO Y AMPLIACIÓN DEL SISTEMA DE AGUA POTABLE E INSTALACIÓN DE UNIDADES BÁSICAS DE SANEAMIENTO (UBS) EN LA LOCALIDAD DE AMARGURA, DISTRITO DE ANCO, PROVINCIA DE LA MAR - AYACUCHO	Nucleos Ejecutores	Finalizada	8/08/2016	Feb-17	1,086,948.75			100.00	100.00	1,086,948.75	1,086,948.75	actualizado	
1020	61070	2200129	MEJORAMIENTO Y AMPLIACIÓN DEL SERVICIO DE AGUA POTABLE Y SANEAMIENTO EN EL ANEXO CHIRUPAMPA DE LA COMUNIDAD DE CCOLLANA - DISTRITO DE QUEHUE- PROVINCIA DE CANAS - REGIÓN DE CUSCO	Por Contrata	Finalizada	15/01/2017	Set-17	2,203,870.77		133,611.72	100.00	100.00	2,203,870.77	2,203,870.77	actualizado	
1021	61096	2172735	MEJORAMIENTO Y AMPLIACIÓN DEL SERVICIO DE AGUA POTABLE E INSTALACION DE UNIDADES BÁSICAS DE SANEAMIENTO (UBS) EN LA LOCALIDAD DE ANYAY, DISTRITO DE ANCO, PROVINCIA DE LA MAR - AYACUCHO	Nucleos Ejecutores	Finalizada	4/07/2016	Ene-17	1,421,445.78			100.00	100.00	1,421,445.78	1,421,445.78	actualizado	
1022	61137	2172769	MEJORAMIENTO Y AMPLIACIÓN DEL SISTEMA DE AGUA POTABLE E INSTALACION DEL SERVICIO DE UNIDADES BASICAS DE SANEAMIENTO (UBS) EN LA LOCALIDAD DE OSQOQOCHA, DISTRITO DE ANCO, PROVINCIA DE LA MAR - AYACUCHO	Nucleos Ejecutores	Finalizada	12/09/2016	Abr-17	1,280,132.10			100.00	100.00	1,280,132.10	1,280,132.10	actualizado	
1023	61139	2172738	MEJORAMIENTO Y AMPLIACION DEL SERVICIO DE AGUA POTABLE E INSTALACIÓN DE UNIDADES BASICAS DE SANEAMIENTO (UBS) LA LOCALIDAD DE PACOBAMBA, DISTRITO DE ANCO, PROVINCIA DE LA MAR - AYACUCHO	Nucleos Ejecutores	Finalizada	3/08/2016	Feb-17	2,032,819.42			100.00	100.00	2,032,819.42	2,032,819.42	actualizado	
1024	61140	2178832	MEJORAMIENTO Y AMPLIACIÓN DEL SERVICIO DE AGUA POTABLE E INSTALACIÓN DE UNIDADES BÁSICAS DE SANEAMIENTO (UBS) EN LA LOCALIDAD DE PUNQUI, DISTRITO DE ANCO, PROVINCIA DE LA MAR, DEPARTAMENTO AYACUCHO.	Nucleos Ejecutores	Finalizada	1/07/2016	Feb-17	1,911,000.00			100.00	100.00	1,911,000.00	1,911,000.00	actualizado	
1025	61142	2178833	MEJORAMIENTO Y AMPLIACIÓN DEL SERVICIO DE AGUA POTABLE E INSTALACIÓN DE UNIDADES BÁSICAS DE SANEAMIENTO (UBS) EN LA LOCALIDAD DE AUQUIRACCAY, DISTRITO DE ANCO, PROVINCIA DE LA MAR - AYACUCHO	Nucleos Ejecutores	Finalizada	3/10/2016	Jul-17	1,987,558.97			100.00	100.00	1,987,558.97	1,987,558.97	actualizado	

FIRMA DIGITAL
VIVIENDA
Firmado digitalmente por:CALDERON NISHIDA Carlos Hermilio FAU 20504743307 soft
Motivo: Soy el autor del documento
Fecha: 2022/03/15 09:05:11-0500

MVCS
Por: CALDERON NISHIDA Carlos Hermilio FAU 20504743307 soft
Motivo: Doy V° B°
Fecha: 2022/03/11 19:17:24-0500

MVCS
Por: MIRANDA LEYVA Juan Francisco FAU 20504743307 soft
Motivo: Doy V° B°
Fecha: 2022/03/11 20:06:26-0500

MVCS
Por: MERA BERRIOS Jose Moises FAU 20504743307 soft
Motivo: Doy V° B°
Fecha: 2022/03/14 08:22:42-0500

N°	Codigo Infobras	Codigo Unico de inversiones	Descripción de obra	Modalidad de ejecución	Estado de Ejecución	Fecha de inicio de ejecución	Ultimo periodo de avance	Monto de Ejecución Según Exp Tecnico	Montos adicionales al Exp Tecnico	Monto de supervisión	% Avance Fisico Programado	% Avance Físico Real	Avance Valorizado Programado	Avance Valorizado Real	Estado de Registro	Montos adicionales al Exp Tecnico (aprobados Gestion)
	A	B		C	D	E	F	G	H	I						
1026	61144	2185026	MEJORAMIENTO Y AMPLIACION DEL SISTEMA DE AGUA POTABLE E INSTALACIÓN DE UNIDADES BÁSICAS DE SANEAMIENTO(UBS) EN LA LOCALIDAD DE PAQUICHARI, DISTRITO DE SAMUGARI, PROVINCIA DE LA MAR - AYACUCHO.	Nucleos Ejecutores	Finalizada	4/07/2016	May-17	1,904,878.35			100.00	100.00	1,904,878.35	1,904,878.35	actualizado	
1027	61178	2185035	MEJORAMIENTO Y AMPLIACION DEL SERVICIO DE AGUA POTABLE E INSTALACION DE UNIDADES BASICAS DE SANEAMIENTO (UBS) EN LA LOCALIDAD DE TRANCA DISTRITO DE CHILCAS, PROVINCIA LA MAR - AYACUCHO	Nucleos Ejecutores	Finalizada	1/09/2016	Abr-17	1,214,658.14			85.42	85.42	1,037,560.98	1,037,560.98	actualizado	
1028	61180	2185027	MEJORAMIENTO Y AMPLIACION DEL SERVICIO DE AGUA POTABLE E INSTALACION DE UNIDADES BASICAS DE SANEAMIENTO (UBS EN LA LOCALIDAD CCOYAMA DISTRITO DE CHILCAS, PROVINCIA LA MAR - AYACUCHO.	Nucleos Ejecutores	Finalizada	16/08/2016	May-17	1,560,559.55			100.00	100.00	1,560,559.55	1,560,559.55	actualizado	
1029	61570	2189493	MEJORAMIENTO Y AMPLIACIÓN DE LOS SERVICIOS DE AGUA POTABLE Y DISPOSICIÓN SANITARIA DE EXCRETAS EN LOS SECTORES TRES DE AGOSTO Y CHOJÑACOLLO DE LA COMUNIDAD CAMPESINA LACALACA, DISTRITO HUACULLANI - CHUCUITO - PUNO	Nucleos Ejecutores	Finalizada	17/10/2016	Ago-17	2,334,910.24			100.00	100.00	2,334,910.24	2,334,910.24	actualizado	
1030	61573	2189456	MEJORAMIENTO Y AMPLIACIÓN DEL SERVICIO DE AGUA POTABLE Y DISPOSICIÓN SANITARIA DE EXCRETAS EN EL SECTOR HUAYCULLO DE LA COMUNIDAD CAMPESINA JAQUEHUAYTAHUI, DISTRITO POMATA - CHUCUITO - PUNO	Nucleos Ejecutores	Finalizada	3/10/2016	Set-17	1,605,778.72			100.00	100.00	1,605,778.72	1,605,778.72	actualizado	
1031	61574	2189339	MEJORAMIENTO Y AMPLIACIÓN DE LOS SERVICIOS DE AGUA POTABLE Y DISPOSICIÓN SANITARIA DE EXCRETAS EN LOS SECTORES CHOCCÑAPAMPA PARTE ALTA, PAMPA HUTA Y CALACOTA PARTE SUR, DE LA COMUNIDAD CAMPESINA HUAPACA SANTIAGO, DISTRITO POMATA - CHUCUITO - PUNO	Nucleos Ejecutores	Finalizada	3/10/2016	Set-17	1,969,366.12			100.00	100.00	1,969,366.12	1,969,366.12	actualizado	
1032	61577	2183853	INSTALACION DEL SERVICIO DE AGUA POTABLE Y DISPOSICIÓN SANITARIA DE EXCRETAS DE LOS SECTORES CENTRAL 1 Y CENTRAL 2 DE LA COMUNIDAD CAMPESINA TUQUINA , DISTRITO POMATA - CHUCUITO - PUNO	Nucleos Ejecutores	Finalizada	3/10/2016	Oct-17	1,902,002.27			100.00	100.00	1,902,002.27	1,902,002.27	actualizado	
1033	61579	2189480	MEJORAMIENTO Y AMPLIACIÓN DEL SERVICIO DE AGUA POTABLE Y DISPOSICIÓN SANITARIA DE EXCRETAS EN EL SECTOR HUISA VILCANQUI DE LA COMUNIDAD CAMPESINA DE SAN JUAN DE ARACACHI, DISTRITO KELLUYO - CHUCUITO - PUNO	Nucleos Ejecutores	Finalizada	3/10/2016	Nov-17	2,369,614.88			100.00	100.00	2,369,614.88	2,369,614.88	actualizado	
1034	61594	2189497	INSTALACION DEL SERVICIO DE AGUA POTABLE Y DISPOSICIÓN SANITARIA DE EXCRETAS EN EL SECTOR MITA DE LA COMUNIDAD CAMPESINA DE TULACOLLO, DISTRITO DE KELLUYO - CHUCUITO - PUNO	Nucleos Ejecutores	Finalizada	12/10/2016	Nov-17	1,893,788.12			100.00	100.00	1,893,788.12	1,893,788.12	actualizado	
1035	61596	2183856	INSTALACION DEL SERVICIO DE AGUA POTABLE Y DISPOSICIÓN SANITARIA DE EXCRETAS EN EL SECTOR HUALLPA DE LA COMUNIDAD CAMPESINA MAYCHU PHUJO, DISTRITO DE KELLUYO-CHUCUITO-PUNO	Nucleos Ejecutores	Finalizada	3/10/2016	Set-17	1,365,622.37			100.00	100.00	1,365,622.37	1,365,622.37	actualizado	
1036	61619	2183851	INSTALACION DEL SERVICIO DE AGUA POTABLE Y DISPOSICIÓN SANITARIA DE EXCRETAS EN EL SECTOR SANCAYCOLLO, COMUNIDAD CAMPESINA CHALLACOLLO, DISTRITO HUACULLANI - CHUCUITO - PUNO	Nucleos Ejecutores	Finalizada	17/10/2016	Dic-17	1,402,361.47			100.00	100.00	1,402,361.47	1,402,361.47	actualizado	
1037	61620	2189513	MEJORAMIENTO Y AMPLIACION DEL SERVICIO DE AGUA POTABLE Y DISPOSCIÓN SANITARIA DE EXCRETAS EN LA PARCIALIDAD SILLICACHI, DISTRITO DE HUACULLANI - CHUCUITO - PUNO	Nucleos Ejecutores	Finalizada	10/10/2016	Oct-17	2,223,121.01			100.00	100.00	2,223,121.01	2,223,121.01	actualizado	
1038	61621	2189338	MEJORAMIENTO Y AMPLIACIÓN DEL SERVICIO DE AGUA POTABLE Y DISPOSCIÓN SANITARIA DE EXCRETAS EN LA PARCIALIDAD ANCOHAQUI, DISTRITO DE HUACULLANI - CHUCUITO - PUNO	Nucleos Ejecutores	Finalizada	17/10/2016	Oct-17	1,554,659.47			100.00	100.00	1,554,659.47	1,554,659.47	actualizado	
1039	61630	2189485	MEJORAMIENTO Y AMPLIACIÓN DEL SERVICIO DE AGUA POTABLE Y DISPOSICIÓN SANITARIA DE EXCRETAS EN LOS SECTORES CENEPA Y PUCARA DE LA COMUNIDAD CAMPESINA LACALACA, DISTRITO HUACULLANI - CHUCUITO - PUNO	Nucleos Ejecutores	Finalizada	3/10/2016	Oct-17	1,912,905.98			100.00	100.00	1,912,905.98	1,912,905.98	actualizado	
1040	61633	2189447	AMPLIACION Y MEJORAMIENTO DEL SERVICIO DE AGUA POTABLE Y DISPOSICIÓN SANITARIA DE EXCRETAS EXCRETAS EN EL SECTOR CENTRAL DE LA COMUNIDAD CAMPESINA CHALLACOLLO, DISTRITO HUACULLANI - CHUCUITO - PUNO	Nucleos Ejecutores	Finalizada	14/11/2016	Ago-17	1,631,580.86			100.00	100.00	1,631,580.86	1,631,580.86	actualizado	
1041	61657	2189492	MEJORAMIENTO Y AMPLIACIÓN DE LOS SERVICIOS DE AGUA POTABLE Y DISPOSICIÓN SANITARIA DE EXCRETAS DE LA PARCIALIDAD DE PIATA, CENTRO POBLADO DE SAN PEDRO DE HUARISANI, DISTRITO DE HUANCANE, HUANCANE-PUNO	Nucleos Ejecutores	Finalizada	3/10/2016	May-17	1,657,692.80			100.00	100.00	1,657,692.80	1,657,692.80	actualizado	
1042	61667	2187532	MEJORAMIENTO Y AMPLIACIÓN DE LOS SERVICIOS DE AGUA POTABLE Y DISPOSICIÓN SANITARIA DE EXCRETAS DE LA COMUNIDAD CAMPESINA DE MUÑAPATA Y PARCIALIDAD DE KATAHUI - CHINQUILLAYA, DISTRITO DE HUANCANE, HUANCANE - PUNO	Nucleos Ejecutores	Finalizada	21/11/2016	Oct-17	2,051,607.21			100.00	100.00	2,051,607.21	2,051,607.21	actualizado	

FIRMA DIGITAL
VIVIENDA
Firmado digitalmente por:CALDERON NISHIDA Carlos Hermilio FAU 20504743307 soft
Motivo: Soy el autor del documento
Fecha: 2022/03/15 09:05:11-0500

MVCS
Por: CALDERON NISHIDA Carlos Hermilio FAU 20504743307 soft
Motivo: Doy V° B°
Fecha: 2022/03/11 19:17:24-0500

MVCS
Por: MIRANDA LEYVA Juan Francisco FAU 20504743307 soft
Motivo: Doy V° B°
Fecha: 2022/03/11 20:06:26-0500

MVCS
Por: MERA BERRIOS Jose Moises FAU 20504743307 soft
Motivo: Doy V° B°
Fecha: 2022/03/14 08:22:42-0500

N°	Codigo Infobras	Codigo Unico de inversiones	Descripción de obra	Modalidad de ejecución	Estado de Ejecución	Fecha de inicio de ejecución	Ultimo periodo de avance	Monto de Ejecución Según Exp Tecnico	Montos adicionales al Exp Tecnico	Monto de supervisión	% Avance Fisico Programado	% Avance Físico Real	Avance Valorizado Programado	Avance Valorizado Real	Estado de Registro	Montos adicionales al Exp Tecnico (aprobados Gestion)
	A	B		C	D	E	F	G	H	I						
1043	61802	2178852	INSTALACION DEL SISTEMA DE AGUA POTABLE Y UNIDADES BASICAS DE SANEAMIENTO (UBS) EN LA LOCALIDAD DE TANTACCOCHA, DISTRITO DE TAMBO, PROVINCIA LA MAR - AYACUCHO	Nucleos Ejecutores	Finalizada	5/09/2016	Abr-17	962,278.93			100.00	100.00	962,278.93	962,278.93	actualizado	
1044	61805	2186345	MEJORAMIENTO Y AMPLIACIÓN DEL SERVICIO DE AGUA POTABLE E INSTALACION DE UNIDADES BASICAS DE SANEAMIENTO (UBS) EN LA LOCALIDAD DE UNION CERRO DE ORO, DISTRITO DE ANCO, PROVINCIA DE LA MAR Y REGIÓN AYACUCHO.	Nucleos Ejecutores	Finalizada	4/07/2016	Feb-17	1,124,512.21			97.82	97.82	1,099,997.84	1,099,997.84	actualizado	
1045	61923	2185043	MEJORAMIENTO Y AMPLIACIÓN DEL SERVICIO DE AGUA POTABLE E INSTALACIÓN DE UNIDADES BÁSICAS DE SANEAMIENTO (UBS) EN LA LOCALIDAD DE PATAHUASI, DISTRITO DE ANCO, PROVINCIA DE LA MAR, DEPARTAMENTO AYACUCHO.	Nucleos Ejecutores	Finalizada	15/08/2016	Mar-17	1,030,489.84			100.00	100.00	1,030,489.84	1,030,489.84	actualizado	
1046	61925	2185042	MEJORAMIENTO Y AMPLIACIÓN DEL SERVICIO DE AGUA POTABLE E INSTALACION DE UNIDADES BASICAS DE SANEAMIENTO (UBS) EN LA LOCALIDAD DE MEJORADA, DISTRITO DE ANCO, PROVINCIA DE LA MAR Y REGIÓN AYACUCHO.	Nucleos Ejecutores	Finalizada	10/08/2016	Feb-17	1,194,159.51			100.00	100.00	1,194,159.51	1,194,159.51	actualizado	
1047	61927	2186347	MEJORAMIENTO Y AMPLIACIÓN DEL SERVICIO DE AGUA POTABLE E INSTALACION DE UNIDADES BASICAS DE SANEAMIENTO (UBS) EN LA LOCALIDAD DE PAMPA AURORA, DISTRITO DE ANCO, PROVINCIA DE LA MAR Y REGIÓN AYACUCHO	Nucleos Ejecutores	Finalizada	11/07/2016	Abr-17	1,221,974.91			100.00	100.00	1,221,974.91	1,221,974.91	actualizado	
1048	61966	2186348	MEJORAMIENTO Y AMPLIACIÓN DEL SERVICIO DE AGUA POTABLE E INSTALACION DE UNIDADES BASICAS DE SANEAMIENTO (UBS) EN LA LOCALIDAD DE CAJADELA, DISTRITO DE ANCO, PROVINCIA DE LA MAR Y REGIÓN AYACUCHO	Nucleos Ejecutores	Finalizada	4/07/2016	Mar-17	1,382,593.28			100.00	100.00	1,382,593.28	1,382,593.28	actualizado	
1049	61972	2186349	MEJORAMIENTO Y AMPLIACIÓN DEL SERVICIO DE AGUA POTABLE E INSTALACION DE UNIDADES BASICAS DE SANEAMIENTO (UBS) EN LA LOCALIDAD DE SAN IGNACIO DE MAGAS, DISTRITO DE ANCO, PROVINCIA DE LA MAR - AYACUCHO	Nucleos Ejecutores	Finalizada	10/08/2016	Feb-17	1,121,647.77			100.00	100.00	1,121,647.77	1,121,647.77	actualizado	
1050	62887	2172754	MEJORAMIENTO Y AMPLIACIÓN DEL SERVICIO DE AGUA POTABLE Y SANEAMIENTO EN EL ANEXO PUNA VAQUERIA DE LA COMUNIDAD DE HAMPATURA - DISTRITO YANAOCA- PROVINCIA CANAS - REGIÓN CUSCO	Nucleos Ejecutores	Finalizada	28/09/2016	May-17	1,561,082.83			94.11	94.11	1,469,135.05	1,469,135.05	actualizado	
1051	62889	2172758	MEJORAMIENTO Y AMPLIACIÓN DEL SERVICIO DE AGUA POTABLE Y SANEAMIENTO EN LOS ANEXOS DE KISICUCHO, WASI WASI Y HOYOHOYO DE LA COMUNIDAD DE LLALLAPARA, DISTRITO YANAOCA, PROVINCIA CANAS, REGIÓN CUSCO	Nucleos Ejecutores	Finalizada	30/09/2016	May-17	2,093,355.92			96.03	96.03	2,010,249.69	2,010,249.69	actualizado	
1052	62891	2172751	MEJORAMIENTO Y AMPLIACIÓN DEL SERVICIO DE AGUA POTABLE Y SANEAMIENTO EN EL ANEXO DE VALLE VERDE DE LA COMUNIDAD DE LLALLAPARA, DISTRITO YANAOCA, PROVINCIA CANAS, REGIÓN CUSCO	Nucleos Ejecutores	Finalizada	29/09/2016	Jun-17	1,774,963.67			92.63	92.63	1,644,148.85	1,644,148.85	actualizado	
1053	62892	2178828	MEJORAMIENTO Y AMPLIACIÓN DEL SERVICIO DE AGUA POTABLE Y SANEAMIENTO EN LOS SECTORES DE ARENAL PAMPA, ALTO MIRADOR, NUEVO AMANECER Y CALLANCANI DE LA COMUNIDAD DE YANAOCA - DISTRITO DE YANAOCA - PROVINCIA DE CANAS - REGIÓN CUSCO	Nucleos Ejecutores	Finalizada	28/09/2016	May-17	1,238,987.22			90.99	90.99	1,127,354.47	1,127,354.47	actualizado	
1054	62893	2185031	MEJORAMIENTO Y AMPLIACIÓN DEL SERVICIO DE AGUA POTABLE Y SANEAMIENTO EN EL ANEXO CCANCCAYLLO Y JAYO JAYO DE LA COMUNIDAD DE CHICNAYHUA - DISTRITO YANAOCA- PROVINCIA CANAS - REGIÓN CUSCO	Nucleos Ejecutores	Finalizada	29/09/2016	Set-17	1,524,235.98			87.61	87.61	1,335,383.14	1,335,383.14	actualizado	
1055	62965	2172752	MEJORAMIENTO Y AMPLIACIÓN DEL SERVICIO DE AGUA POTABLE Y SANEAMIENTO EN EL ANEXO JANANSAYA DE LA COMUNIDAD CCOLLANA, DISTRITO QUEHUE, PROVINCIA CANAS, REGIÓN CUSCO	Nucleos Ejecutores	Finalizada	6/02/2017	Set-17	1,997,286.69			95.53	95.53	1,908,007.97	1,908,007.97	actualizado	
1056	62995	2190264	MEJORAMIENTO Y AMPLIACIÓN DEL SERVICIO DE AGUA POTABLE E INSTALACIÓN DE UNIDADES BÁSICAS DE SANEAMIENTO (UBS) EN LA LOCALIDAD DE COCHAS, DISTRITO DE SAN MIGUEL, PROVINCIA DE LA MAR - AYACUCHO.	Nucleos Ejecutores	Finalizada	14/11/2016	Jun-17	2,144,568.46			100.00	100.00	2,144,568.46	2,144,568.46	actualizado	
1057	63002	2186342	MEJORAMIENTO Y AMPLIACIÓN DEL SERVICIO DE AGUA POTABLE E INSTALACIÓN DE UNIDADES BÁSICAS DE SANEAMIENTO (UBS) EN LA LOCALIDAD DE URAS, DISTRITO DE SAN MIGUEL, PROVINCIA DE LA MAR - AYACUCHO.	Nucleos Ejecutores	Finalizada	14/11/2016	Jul-17	2,288,132.25			100.00	100.00	2,288,132.25	2,288,132.25	actualizado	
1058	63007	2178834	MEJORAMIENTO Y AMPLIACIÓN DEL SERVICIO DE AGUA POTABLE E INSTALACION DE UNIDADES BÁSICAS DE SANEAMIENTO (UBS) EN LA LOCALIDAD DE CHALLHUAMAYO BAJA, DISTRITO DE TAMBO, PROVINCIA DE LA MAR - AYACUCHO	Nucleos Ejecutores	Finalizada	7/11/2016	Jun-17	2,018,880.25			100.00	100.00	2,018,880.25	2,018,880.25	actualizado	
1059	63009	2178842	MEJORAMIENTO Y AMPLIACIÓN DEL SERVICIO DE AGUA POTABLE E INSTALACION DE UNIDADES BÁSICAS DE SANEAMIENTO (UBS) EN LA LOCALIDAD DE UNION MINAS, DISTRITO DE TMABO, PROVINCIA DE LA MAR - AYACUCHO	Nucleos Ejecutores	Finalizada	14/11/2016	May-17	1,089,658.32			100.00	100.00	1,089,658.32	1,089,658.32	actualizado	

FIRMA DIGITAL
VIVIENDA
Firmado digitalmente por:CALDERON NISHIDA Carlos Hermilio FAU 20504743307 soft
Motivo: Soy el autor del documento
Fecha: 2022/03/15 09:05:11-0500

MVCS
Por: CALDERON NISHIDA Carlos Hermilio FAU 20504743307 soft
Motivo: Doy V° B°
Fecha: 2022/03/11 19:17:24-0500

MVCS
Por: MIRANDA LEYVA Juan Francisco FAU 20504743307 soft
Motivo: Doy V° B°
Fecha: 2022/03/11 20:06:26-0500

MVCS
Por: MERA BERRIOS Jose Moises FAU 20504743307 soft
Motivo: Doy V° B°
Fecha: 2022/03/14 08:22:42-0500

N°	Codigo Infobras	Codigo Unico de inversiones	Descripción de obra	Modalidad de ejecución	Estado de Ejecución	Fecha de inicio de ejecución	Ultimo periodo de avance	Monto de Ejecución Según Exp Tecnico	Montos adicionales al Exp Tecnico	Monto de supervisión	% Avance Fisico Programado	% Avance Físico Real	Avance Valorizado Programado	Avance Valorizado Real	Estado de Registro	Montos adicionales al Exp Tecnico (aprobados Gestion)
	A	B		C	D	E	F	G	H	I						
1060	63042	2172726	MEJORAMIENTO Y AMPLIACIÓN DEL SERVICIO DE AGUA POTABLE E INSTALACIÓN DE UNIDADES BASICAS DE SANEAMIENTO (UBS) EN LA LOCALIDAD DE TINYAS, DISTRITO DE TAMBO, PROVINCIA DE LA MAR-AYACUCHO	Nucleos Ejecutores	Finalizada	21/11/2016	Jun-17	1,402,698.97			100.00	100.00	1,402,698.97	1,402,698.97	actualizado	
1061	63044	2168178	AMPLIACION Y MEJORAMIENTO DEL SISTEMA DE AGUA E INSTALACION DE UNIDADES BASICAS DE SANEAMIENTO DE LA LOCALIDAD DE SAYWITE ALTO, DISTRITO DE CURAHUASI-ABANCAY-APURIMAC	Nucleos Ejecutores	Finalizada	3/11/2016	Ago-17	1,527,095.57			100.00	100.00	1,527,095.57	1,527,095.57	actualizado	
1062	63048	2178844	INSTALACION DEL SISTEMA DE AGUA POTABLE Y DE UNIDADES BASICAS DE SANEAMIENTO (UBS) EN LA LOCALIDAD DE BALCON, DISTRITO DE TAMBO, PROVINCIA DE LA MAR - AYACUCHO	Nucleos Ejecutores	Finalizada	14/11/2016	Jun-17	1,712,960.46			100.00	100.00	1,712,960.46	1,712,960.46	actualizado	
1063	63061	2185044	MEJORAMIENTO Y AMPLIACIÓN DEL SERVICIO DE AGUA POTABLE E INSTALACIÓN DE UNIDADES BÁSICAS DE SANEAMIENTO (UBS) EN LA LOCALIDAD DE UNION VISTA ALEGRE, DISTRITO DE TAMBO, PROVINCIA DE LA MAR - AYACUCHO	Nucleos Ejecutores	Finalizada	14/11/2016	Jul-17	1,649,764.37			100.00	100.00	1,649,764.37	1,649,764.37	actualizado	
1064	64443	2185045	MEJORAMIENTO Y AMPLIACION DEL SERVICIO DE AGUA POTABLE E INSTALACION DE UNIDADES BASICAS DE SANEAMIENTO (UBS) EN LA LOCALIDAD DE BARBECHO DISTRITO DE SAN MIGUEL, PROVINCIA LA MAR - AYACUCHO	Nucleos Ejecutores	Finalizada	2/11/2016	May-17	1,178,746.64			100.00	100.00	1,178,746.64	1,178,746.64	actualizado	
1065	66625	2178845	MEJORAMIENTO Y AMPLIACIÓN DEL SERVICIO DE AGUA POTABLE E INSTALACIÓN DE UNIDADES BÁSICAS DE SANEAMIENTO (UBS) EN LA LOCALIDAD DE CHONTABAMBA, DISTRITO DE SAMUGARI, PROVINCIA DE LA MAR-AYACUCHO.	Por Contrata	Finalizada	11/01/2017	Oct-17	2,928,001.83			98.46	98.46	2,882,910.60	2,882,910.60	actualizado	
1066	66626	2178830	MEJORAMIENTO Y AMPLIACIÓN DEL SERVICIO DE AGUA POTABLE E INSTALACIÓN DE UNIDADES BÁSICAS DE SANEAMIENTO (UBS) EN LA LOCALIDAD DE HUAYLLAHURA, DISTRITO DE ANCO, PROVINCIA DE LA MAR - AYACUCHO	Nucleos Ejecutores	Finalizada	7/11/2016	Jul-17	1,821,982.78			100.00	100.00	1,821,982.78	1,821,982.78	actualizado	
1067	66628	2186343	MEJORAMIENTO Y AMPLIACIÓN DEL SERVICIO DE AGUA POTABLE E INSTALACIÓN DE UNIDADES BÁSICAS DE SANEAMIENTO (UBS) EN LA LOCALIDAD DE NUEVA UNION TOMARENCCA, DISTRITO DE TAMBO, PROVINCIA DE LA MAR - AYACUCHO	Nucleos Ejecutores	Finalizada	2/01/2017	Jun-17	1,011,733.26			100.00	100.00	1,011,733.26	1,011,733.26	actualizado	
1068	66692	2187528	INSTALACION DE LOS SISTEMAS DE AGUA POTABLE Y DISPOSICIÓN SANITARIA DE EXCRETAS DE LA COMUNIDAD CAMPESINA DE CAPARAYA, DISTRITO DE HUANCANE, HUANCANE - PUNO	Por Contrata	Finalizada	16/08/2017	Jul-18	2,256,360.05		139,685.00	100.00	100.00	2,256,360.05	2,256,360.05	actualizado	
1069	66694	2187533	MEJORAMIENTO Y AMPLIACIÓN DE LOS SERVICIOS DE AGUA POTABLE Y DISPOSICIÓN SANITARIA DE EXCRETAS DE LA COMUNIDAD CAMPESINA DE KAKACHI, DISTRITO DE HUANCANÉ, HUANCANÉ, PUNO	Por Contrata	Finalizada	16/08/2017	Jul-18	2,258,113.84		139,685.00	100.00	100.00	2,258,113.84	2,258,113.84	actualizado	
1070	66983	2189508	INSTALACION DEL SERVICIO DE AGUA POTABLE Y DISPOSICION SANITARIA DE EXCRETAS EN LOS SECTORES DE MANUELO Y MAMANI EN LA COMUNIDAD CAMPESINA DE KAPIA PUSUMA , DISTRITO DE KELLUYO - CHUCUITO - PUNO	Por Contrata	Finalizada	16/05/2017	Nov-17	1,619,718.72		99,396.00	99.87	99.87	1,617,613.09	1,617,613.09	actualizado	
1071	66986	2189462	INSTALACION Y MEJORAMIENTO DEL SERVICIO DE AGUA POTABLE Y DISPOSICIÓN SANITARIA DE EXCRETAS EN LA PARCIALIDAD CHIPANA, DISTRITO DE KELLUYO - CHUCUITO - PUNO	Por Contrata	Finalizada	16/05/2017	Dic-17	1,862,137.95		175,255.26	95.24	95.24	1,773,500.18	1,773,500.18	actualizado	
1072	66987	2189502	INSTALACION DE SERVICIOS DE AGUA POTABLE Y DISPOSICIÓN SANITARIA DE EXCRETAS EN LOS SECTORES DE PAYE, LAURA Y VILLA DEL RÍO, DE LA COMUNIDAD CAMPESINA JOVEN SAN JUAN DE ARACACHI, DISTRITO DE KELLUYO - CHUCUITO - PUNO	Por Contrata	Finalizada	16/05/2017	Nov-17	2,438,697.72		137,283.06	100.00	100.00	2,438,697.72	2,438,697.72	actualizado	
1073	66990	2189499	MEJORAMIENTO Y AMPLIACION DEL SERVICIO DE AGUA POTABLE Y DISPOSICIÓN SANITARIA DE EXCRETAS EN LAS PARCIALIDADES SAN FRANCISCO Y COLLINE DEL CENTRO POBLADO ARCONUMA, DISTRITO KELLUYO - CHUCUITO - PUNO	Por Contrata	Finalizada	16/05/2017	Ene-18	2,489,590.36		185,753.12	100.00	100.00	2,489,590.36	2,489,590.36	actualizado	
1074	68251	2189483	MEJORAMIENTO Y AMPLIACION DEL SERVICIO DE AGUA POTABLE Y DISPOSICIÓN SANITARIA DE EXCRETAS EN LA COMUNIDAD CAMPESINA QUILCA, DISTRITO DE ZEPITA - CHUCUITO - PUNO	Por Contrata	Finalizada	5/10/2017	Jun-18	2,496,545.45		139,696.00	100.00	100.00	2,496,545.45	2,496,545.45	actualizado	
1075	68253	2189454	MEJORAMIENTO Y AMPLIACIÓN DEL SERVICIO DE AGUA POTABLE Y DISPOSICIÓN SANITARIA DE EXCRETAS EN LA COMUNIDAD CAMPESINA DE TAMBILLO, DISTRITO POMATA - CHUCUITO - PUNO	Por Contrata	Finalizada	5/10/2017	Jun-18	2,976,436.11		155,796.00	100.00	100.00	2,976,436.11	2,976,436.11	actualizado	
1076	68254	2299945	MEJORAMIENTO Y AMPLIACIÓN DEL SERVICIO DE AGUA POTABLE Y CREACIÓN DEL SERVICIO DE DISPOSICIÓN SANITARIA DE EXCRETAS EN LA COMUNIDAD CAMPESINA CHUA CHUA (SECTOR CCACALLINCA), DISTRITO DE ZEPITA, PROVINCIA DE CHUCUITO, DEPARTAMENTO DE PUNO.	Por Contrata	Finalizada	5/10/2017	May-18	2,030,014.96		146,020.00	100.00	100.00	2,030,014.96	2,030,014.96	actualizado	
1077	68486	2189461	INSTALACION DEL SERVICIO DE AGUA POTABLE Y DISPOSICIÓN SANITARIA DE EXCRETAS EN LOS SECTORES WILAQUE Y PICHACOLLO DE LA COMUNIDAD CAMPESINA TULACOLLO, DISTRITO DE KELLUYO - CHUCUITO - PUNO	Nucleos Ejecutores	Finalizada	2/08/2017	Abr-18	1,990,979.67			100.00	100.00	1,990,979.67	1,990,979.67	actualizado	

FIRMA DIGITAL
VIVIENDA
Firmado digitalmente por:CALDERON NISHIDA Carlos Hermilio FAU 20504743307 soft
Motivo: Soy el autor del documento
Fecha: 2022/03/15 09:05:11-0500

MVCS
Por: CALDERON NISHIDA Carlos Hermilio FAU 20504743307 soft
Motivo: Doy V° B°
Fecha: 2022/03/11 19:17:24-0500

MVCS
Por: MIRANDA LEYVA Juan Francisco FAU 20504743307 soft
Motivo: Doy V° B°
Fecha: 2022/03/11 20:06:26-0500

MVCS
Por: MERA BERRIOS Jose Moises FAU 20504743307 soft
Motivo: Doy V° B°
Fecha: 2022/03/14 08:22:42-0500

N°	Codigo Infobras	Codigo Unico de inversiones	Descripción de obra	Modalidad de ejecución	Estado de Ejecución	Fecha de inicio de ejecución	Ultimo periodo de avance	Monto de Ejecución Según Exp Tecnico	Montos adicionales al Exp Tecnico	Monto de supervisión	% Avance Fisico Programado	% Avance Físico Real	Avance Valorizado Programado	Avance Valorizado Real	Estado de Registro	Montos adicionales al Exp Tecnico (aprobados Gestion)
	A	B		C	D	E	F	G	H	I						
1078	68578	2189500	INSTALACION DE SERVICIOS DE AGUA POTABLE Y DISPOSICIÓN SANITARIA DE EXCRETAS EN LA COMUNIDAD CAMPESINA PERCA, DISTRITO DE KELLUYO - CHUCUITO - PUNO	Nucleos Ejecutores	Finalizada	20/07/2017	May-18	1,833,460.30			100.00	100.00	1,833,460.30	1,833,460.30	actualizado	
1079	68581	2189501	INSTALACION DE SERVICIOS DE AGUA POTABLE Y DISPOSICIÓN SANITARIA DE EXCRETAS EN LA PARCIALIDAD JAHUERJA SAN PEDRO, DISTRITO DE KELLUYO - CHUCUITO - PUNO	Nucleos Ejecutores	Finalizada	21/08/2017	Ago-18	1,373,087.46			100.00	100.00	1,373,087.46	1,373,087.46	actualizado	
1080	68583	2189464	MEJORAMIENTO Y AMPLIACIÓN DEL SERVICIO DE AGUA POTABLE Y DISPOSICIÓN SANITARIA DE EXCRETAS EN LA COMUNIDAD CAMPESINA CARIQUE CHALLACOLLO, DISTRITO KELLUYO - CHUCUITO - PUNO	Nucleos Ejecutores	Finalizada	17/07/2017	Jun-18	1,623,882.31			100.00	100.00	1,623,882.31	1,623,882.31	actualizado	
1081	68584	2302963	MEJORAMIENTO Y AMPLIACION DEL SERVICIO DE AGUA POTABLE Y CREACIÓN DEL SERVICIO DE DISPOSICION SANITARIA DE EXCRETAS EN LA COMUNIDAD CAMPESINA VILLA SANTIAGO, DISTRITO DE POMATA, PROVINCIA DE CHUCUITO, DEPARTAMENTO DE PUNO	Nucleos Ejecutores	Finalizada	18/09/2017	Jun-18	1,656,116.34			100.00	100.00	1,656,116.34	1,656,116.34	actualizado	
1082	69035	2189455	MEJORAMIENTO Y AMPLIACIÓN DEL SERVICIO DE AGUA POTABLE Y DISPOSICIÓN SANITARIA DE EXCRETAS EN LA COMUNIDAD CAMPESINA AMPATIRI, DISTRITO POMATA - CHUCUITO - PUNO	Nucleos Ejecutores	Finalizada	16/08/2017	Jun-18	2,030,519.59			100.00	100.00	2,030,519.59	2,030,519.59	actualizado	
1083	69250	2302959	MEJORAMIENTO Y AMPLIACIÓN DEL SERVICIO DE AGUA POTABLE Y DISPOSICIÓN SANITARIA DE EXCRETAS EN EL CENTRO POBLADO ISANI (SECTOR TUCAHUI), DISTRITO DE ZEPITA, PROVINCIA DE CHUCUITO, DEPARTAMENTO DE PUNO	Nucleos Ejecutores	Finalizada	3/08/2017	May-18	1,761,891.65			100.00	100.00	1,761,891.65	1,761,891.65	actualizado	
1084	69252	2310845	MEJORAMIENTO Y AMPLIACIÓN DEL SERVICIO DE AGUA POTABLE Y CREACIÓN DEL SERVICIO DE DISPOSICIÓN SANITARIA DE EXCRETAS EN EL CENTRO POBLADO ISANI (SECTORES CAÑAHUAPJURO Y SAMIRI), DISTRITO DE ZEPITA, PROVINCIA DE CHUCUITO, DEPARTAMENTO DE PUNO	Nucleos Ejecutores	Finalizada	1/08/2017	Abr-18	1,871,476.85			100.00	100.00	1,871,476.85	1,871,476.85	actualizado	
1085	69274	2189451	MEJORAMIENTO Y AMPLIACIÓN DEL SERVICIO DE AGUA POTABLE Y DISPOSICIÓN SANITARIA DE EXCRETAS EN EL SECTOR ARBOLEDA DEL CENTRO POBLADO CHUA CHUA, DISTRITO DE ZEPITA - CHUCUITO - PUNO	Nucleos Ejecutores	Finalizada	21/08/2017	Jul-18	2,072,228.41			100.00	100.00	2,072,228.41	2,072,228.41	actualizado	
1086	73620	2170997	INSTALACION DEL SERVICIO DE AGUA POTABLE Y SANEAMIENTO BASICO DE LA LOCALIDAD DE WISAPUQUIO , DISTRITO DE YAULI - HUANCAVELICA - HUANCAVELICA	Nucleos Ejecutores	Finalizada	3/08/2017	Dic-17	1,358,761.59			100.00	100.00	1,358,761.59	1,358,761.59	actualizado	
1087	73621	2170975	INSTALACION DEL SERVICIO DE AGUA POTABLE Y SANEAMIENTO BASICO DE LA LOCALIDAD DE PANTACHI NORTE , DISTRITO DE YAULI - HUANCAVELICA - HUANCAVELICA	Nucleos Ejecutores	Finalizada	17/07/2017	Dic-17	1,580,621.48			100.00	100.00	1,580,621.48	1,580,621.48	actualizado	
1088	73622	2172671	MEJORAMIENTO E INSTALACIÓN DEL SERVICIO DE AGUA POTABLE Y SANEAMIENTO BÁSICO DE LA LOCALIDAD DE JATUMPAMPA - DISTRITO DANIEL HERNÁNDEZ -PROVINCIA TAYACAJA - REGIÓN HUANCAVELICA	Nucleos Ejecutores	Finalizada	11/07/2017	Mar-18	1,287,124.48			100.00	100.00	1,287,124.48	1,287,124.48	actualizado	
1089	73623	2170959	INSTALACION DEL SERVICIO DE AGUA POTABLE Y SANEAMIENTO BASICO DE LA LOCALIDAD DE IZCUMACHAY , DISTRITO DE YAULI - HUANCAVELICA - HUANCAVELICA	Nucleos Ejecutores	Finalizada	22/08/2017	Feb-18	1,886,698.20			91.16	91.16	1,719,914.08	1,719,914.08	actualizado	
1090	73624	2170979	INSTALACIÓN DEL SERVICIO DE AGUA POTABLE Y SANEAMIENTO BÁSICO DE LA LOCALIDAD DE PUCACCASA CHOPCCA -DISTRITO YAULI -PROVINCIA HUANCAVELICA -REGIÓN HUANCAVELICA	Nucleos Ejecutores	Finalizada	7/08/2017	Dic-17	1,522,808.74			100.00	100.00	1,522,808.74	1,522,808.74	actualizado	
1091	73628	2170999	INSTALACIÓN DEL SERVICIO DE AGUA POTABLE Y SANEAMIENTO BÁSICO DE LA LOCALIDAD LLUMCHIPAMPA DISTRITO YAULI -PROVINCIA HUANCAVELICA-REGIÓN HUANCAVELICA	Nucleos Ejecutores	Finalizada	3/08/2017	Dic-17	1,490,897.47			100.00	100.00	1,490,897.47	1,490,897.47	actualizado	
1092	73679	2170946	INSTALACION DEL SERVICIO DE AGUA POTABLE Y SANEAMIENTO BASICO DE LA LOCALIDAD DE ACHCAYACU , DISTRITO DE YAULI - HUANCAVELICA - HUANCAVELICA	Nucleos Ejecutores	Finalizada	5/07/2017	Dic-17	1,401,605.36			100.00	100.00	1,401,605.36	1,401,605.36	actualizado	
1093	80893	2189479	Mejoramiento y Ampliación del Servicio de Agua Potable y Disposición Sanitaria de Excretas en el Sector Alto Parcco de la Comunidad Campesina de Parcco, Distrito de Zepita-Chucuito - Puno	Nucleos Ejecutores	Finalizada	16/11/2017	Jun-18	1,874,951.93			100.00	100.00	1,874,951.93	1,874,951.93	actualizado	
1094	80909	2310844	Mejoramiento y Ampliación del Servicio de Agua Potable y Disposición Sanitaria de Excretas en la Comunidad Campesina Molino Choco Pampa, distrito de Zepita, Provincia de Chucuito, Departamento de Puno.	Nucleos Ejecutores	Finalizada	4/12/2017	Jul-18	1,892,484.44			100.00	100.00	1,892,484.44	1,892,484.44	actualizado	
1095	81667	2168163	EJECUCION DE LOS SALDOS DE (06) OBRAS "AMPLIACION Y MEJORAMIENTO DEL SISTEMA DE AGUA E INSTALACIÓN DE UNIDADES BASICAS DE SANEAMIENTO EN LA REGION APURIMAC" LOCALIDAD DE HUANCACALLE GRANDE	Por Contrata	Finalizada	25/09/2017	Dic-17	385,544.53		12,565.95	100.00	100.00	385,544.53	385,544.53	actualizado	
1096	81668	2168171	EJECUCION DE LOS SALDOS DE (06) OBRAS "AMPLIACION Y MEJORAMIENTO DEL SISTEMA DE AGUA E INSTALACIÓN DE UNIDADES BASICAS DE SANEAMIENTO EN LA REGION APURIMAC" LOCALIDAD DE PAMPA SAN JOSE	Por Contrata	Finalizada	25/09/2017	Ene-18	200,307.21		33,544.28	98.42	98.42	197,142.36	197,142.36	actualizado	

FIRMA DIGITAL
VIVIENDA
Firmado digitalmente por:CALDERON NISHIDA Carlos Hermilio FAU 20504743307 soft
Motivo: Soy el autor del documento
Fecha: 2022/03/15 09:05:11-0500

MVCS
Por: CALDERON NISHIDA Carlos Hermilio FAU 20504743307 soft
Motivo: Doy V° B°
Fecha: 2022/03/11 19:17:24-0500

MVCS
Por: MIRANDA LEYVA Juan Francisco FAU 20504743307 soft
Motivo: Doy V° B°
Fecha: 2022/03/11 20:06:26-0500

MVCS
Por: MERA BERRIOS Jose Moises FAU 20504743307 soft
Motivo: Doy V° B°
Fecha: 2022/03/14 08:22:42-0500

N°	Codigo Infobras	Codigo Unico de inversiones	Descripción de obra	Modalidad de ejecución	Estado de Ejecución	Fecha de inicio de ejecución	Ultimo periodo de avance	Monto de Ejecución Según Exp Tecnico	Montos adicionales al Exp Tecnico	Monto de supervisión	% Avance Fisico Programado	% Avance Físico Real	Avance Valorizado Programado	Avance Valorizado Real	Estado de Registro	Montos adicionales al Exp Tecnico (aprobados Gestion)
	A	B		C	D	E	F	G	H	I						
1097	81669	2168155	EJECUCION DE LOS SALDOS DE (06) OBRAS "AMPLIACION Y MEJORAMIENTO DEL SISTEMA DE AGUA E INSTALACIÓN DE UNIDADES BASICAS DE SANEAMIENTO EN LA REGION APURIMAC" LOCALIDAD DE CCOCHA DESPENSA	Por Contrata	Finalizada	25/09/2017	Dic-17	268,638.53		2,848.23	89.88	89.88	241,452.31	241,452.31	actualizado	
1098	81670	2168160	EJECUCION DE LOS SALDOS DE (06) OBRAS "AMPLIACION Y MEJORAMIENTO DEL SISTEMA DE AGUA E INSTALACIÓN DE UNIDADES BASICAS DE SANEAMIENTO EN LA REGION APURIMAC" LOCALIDAD DE HAPUPAMPA	Por Contrata	Finalizada	25/09/2017	Ene-18	103,082.22		18,666.01	97.50	97.50	100,505.16	100,505.16	actualizado	
1099	81671	2168162	EJECUCION DE LOS SALDOS DE (06) OBRAS "AMPLIACION Y MEJORAMIENTO DEL SISTEMA DE AGUA E INSTALACIÓN DE UNIDADES BASICAS DE SANEAMIENTO EN LA REGION APURIMAC" LOCALIDAD DE HUANCA UMUYTO	Por Contrata	Finalizada	25/09/2017	Ene-18	1,178,603.47		28,106.53	98.56	98.56	1,161,631.58	1,161,631.58	actualizado	
1100	81672	2168173	EJECUCION DE LOS SALDOS DE (06) OBRAS "AMPLIACION Y MEJORAMIENTO DEL SISTEMA DE AGUA E INSTALACIÓN DE UNIDADES BASICAS DE SANEAMIENTO EN LA REGION APURIMAC" LOCALIDAD DE PAUCHI MARCALLA	Por Contrata	Finalizada	25/09/2017	Dic-17	238,333.07		28,106.53	99.71	99.71	237,641.90	237,641.90	actualizado	
1101	81700	2168156	"EJECUCION DE LOS SALDOS DE DOCE (12) OBRAS: AMPLIACIÓN Y MEJORAMIENTO DEL SISTEMA DE AGUA E INSTALACIÓN DE UNIDADES BÁSICAS DE SANEAMIENTO EN LA REGIÓN APURIMAC, LOCALIDAD DE CCORIPAMPA	Por Contrata	Finalizada	25/09/2017	Ene-18	263,637.54		0.00	88.65	88.65	233,714.68	233,714.68	actualizado	
1102	81787	2168167	"EJECUCION DE SALDOS DE CINCO OBRAS : AMPLIACION Y MEJORAMIENTO DEL SISTEMA DE AGUA E INSTALACIÓN DE UNIDADES BÁSICAS DE SANEAMIENTO EN LA REGIÓN APURIMAC" : LOCALIDAD DE LAUPAY	Por Contrata	Finalizada	25/09/2017	Dic-17	413,354.90		11,618.73	93.05	93.05	384,626.73	384,626.73	actualizado	
1103	81788	2168172	"EJECUCION DE LOS SALDOS DE CINCO OBRAS : AMPLIACIÓN Y MEJORAMIENTO DEL SISTEMA DE AGUA E INSTALACIÓN DE UNIDADES BÁSICAS DE SANEAMIENTO EN LA REGIÓN APURIMAC" : LOCALIDAD DE PATAHUASI	Por Contrata	Finalizada	25/09/2017	Dic-17	618,531.28		42,412.84	87.96	87.96	544,060.11	544,060.11	actualizado	
1104	81789	2168154	"EJECUCIÓN DE SALDOS DE CINCO OBRAS : AMPLIACIÓN Y MEJORAMIENTO DEL SISTEMA DE AGUA E INSTALACION DE UNIDADES BASICAS DE SANEAMIENTO EN LA REGION APURIMAC" : LOCALIDAD DE CCOCHA	Por Contrata	Finalizada	26/09/2017	Ene-18	1,100,478.07		42,451.21	95.90	95.90	1,055,358.47	1,055,358.47	actualizado	
1105	81795	2168149	" EJECUCIÓN DE LOS SALDOS DE CINCO OBRAS : AMPLIACIÓN Y MEJORAMIENTO DEL SISTEMA DE AGUA E INSTALACIÓN DE UNIDADES BÁSICAS DE SANEAMIENTO EN LA REGIÓN APURIMAC" : LOCALIDAD DE ANTAPUNCO	Por Contrata	Finalizada	25/09/2017	Dic-17	594,006.13		41,408.41	80.97	80.97	480,966.76	480,966.76	actualizado	
1106	81803	2178734	" EJECUCUCION DE LOS SALDOS DE CINCO OBRAS : AMPLIACION Y MEJORAMIENTO DEL SISTEMA DE AGUA E INSTALACION DE UNIDADES BASICAS DE SANEAMIENTO EN LA REGION APURIMAC" : LOCALIDAD DE OCCACCAHUA.	Por Contrata	Finalizada	25/09/2017	Dic-17	183,613.94		19,823.94	98.22	98.22	180,345.61	180,345.61	actualizado	
1107	81830	2168151	EJECUCIÓN DE LOS SALDOS DE SALDOS DE 12 OBRAS: "AMPLIACIÓN Y MEJORAMIENTO DEL SISTEMA AGUA E INSTALACIÓN DE UNIDADES BÁSICAS DE SANEAMIENTO EN LA REGIÓN APURÍMAC" LOCALIDAD DE ASMAYACU	Por Contrata	Finalizada	25/09/2017	Dic-17	82,899.09		2,050.34	98.25	98.25	81,448.36	81,448.36	actualizado	
1108	81831	2168175	EJECUCIÓN DE SALDOS DE 12 OBRAS :AMPLIACIÓN Y MEJORAMIENTO DEL SISTEMA AGUA E INSTALACIÓN DE UNIDADES BÁSICAS DE SANEAMIENTO EN LA REGIÓN APURÍMAC, LOCALIDAD DE SAN JUAN DE DIOS	Por Contrata	Finalizada	25/09/2017	Ene-18	132,281.92		12,034.74	84.62	84.62	111,936.96	111,936.96	actualizado	
1109	81835	2168146	EJECUCIÓN DE LOS SALDOS DE 12 OBRAS: "AMPLIACIÓN Y MEJORAMIENTO DEL SISTEMA AGUA E INSTALACIÓN DE UNIDADES BÁSICAS DE SANEAMIENTO EN LA REGIÓN APURÍMAC" LOCALIDAD DE TOTORAY	Por Contrata	Finalizada	25/09/2017	Ene-18	158,619.54		3,256.46	100.00	100.00	158,619.54	158,619.54	actualizado	
1110	81836	2168159	EJECUCIÓN DE LOS SALDOS DE 12 OBRAS: "AMPLIACIÓN Y MEJORAMIENTO DEL SISTEMA AGUA E INSTALACIÓN DE UNIDADES BÁSICAS DE SANEAMIENTO EN LA REGIÓN APURÍMAC" LOCALIDAD DE CONCACHA	Por Contrata	Finalizada	25/09/2017	Ene-18	843,856.57		2,983.87	96.34	96.34	812,971.42	812,971.42	actualizado	
1111	81837	2168147	EJECUCIÓN DE LOS SALDOS DE 12 OBRAS: "AMPLIACIÓN Y MEJORAMIENTO DEL SISTEMA DE AGUA E INSTALACIÓN DE UNIDADES BÁSICAS DE SANEAMIENTO EN LA REGIÓN APURÍMAC" LOCALIDAD DE TRIGO ORCCO	Por Contrata	Finalizada	25/09/2017	Ene-18	43,581.46		3,265.85	100.00	100.00	43,581.46	43,581.46	actualizado	
1112	81839	2168174	" EJECUCION DE LOS SALDOS DE DOCE OBRAS : AMPLIACIÓN Y MEJORAMIENTO DEL SISTEMA DE AGUA E INSTALACIÓN DE UNIDADES BÁSICAS DE SANEAMIENTO EN LA REGION APURIMAC" : LOCALIDAD DE PUCA PUCA	Por Contrata	Finalizada	25/09/2017	Ene-18	350,558.36		1,420.35	100.00	100.00	350,558.36	350,558.36	actualizado	

FIRMA DIGITAL
VIVIENDA
Firmado digitalmente por:CALDERON NISHIDA Carlos Hermilio FAU 20504743307 soft
Motivo: Soy el autor del documento
Fecha: 2022/03/15 09:05:11-0500

MVCS
Por: CALDERON NISHIDA Carlos Hermilio FAU 20504743307 soft
Motivo: Doy V° B°
Fecha: 2022/03/11 19:17:24-0500

MVCS
Por: MIRANDA LEYVA Juan Francisco FAU 20504743307 soft
Motivo: Doy V° B°
Fecha: 2022/03/11 20:06:26-0500

MVCS
Por: MERA BERRIOS Jose Moises FAU 20504743307 soft
Motivo: Doy V° B°
Fecha: 2022/03/14 08:22:42-0500

N°	Codigo Infobras	Codigo Unico de inversiones	Descripción de obra	Modalidad de ejecución	Estado de Ejecución	Fecha de inicio de ejecución	Ultimo periodo de avance	Monto de Ejecución Según Exp Tecnico	Montos adicionales al Exp Tecnico	Monto de supervisión	% Avance Fisico Programado	% Avance Físico Real	Avance Valorizado Programado	Avance Valorizado Real	Estado de Registro	Montos adicionales al Exp Tecnico (aprobados Gestion)
	A	B		C	D	E	F	G	H	I						
1113	81841	2168157	" EJECUCIÓN DE LOS SALDOS DE DOCE (12)OBRAS : AMPLIACIÓN Y MEJORAMIENTO DEL SISTEMA DE AGUA E INSTALACIÓN DE UNIDADES BÁSICAS DE SANEAMIENTO EN LA REGIÓN APURIMAC" : LOCALIDAD DE CHALHUAHUACHO	Por Contrata	Finalizada	25/09/2017	Ene-18	316,927.48		4,249.63	100.00	100.00	316,927.48	316,927.48	actualizado	
1114	81842	2168177	" EJECUCIÓN DE LOS SALDOS DE DOCE (12)OBRAS : AMPLIACIÓN Y MEJORAMIENTO DEL SISTEMA AGUA E INSTALACIÓN DE DE UNIDADES BÁSICAS DE SANEAMIENTO EN LA REGIÓN APURIMAC" : LOCALIDAD DE SAN LORENZO DE KARHUACAHUA	Por Contrata	Finalizada	25/09/2017	Ene-18	469,916.55		61,937.76	97.80	97.80	459,578.39	459,578.39	actualizado	
1115	81843	2168166	" EJECUCIÓN DE LOS SALDOS DE DOCE (12)OBRAS : AMPLIACIÓN Y MEJORAMIENTO DEL SISTEMA DE AGUA E INSTALACIÓN DE UNIDADES BÁSICAS DE SANEAMIENTO EN LA REGIÓN APURIMAC" : LOCALIDAD DE LAMBRASPATA	Por Contrata	Finalizada	25/09/2017	Ene-18	81,174.56		4,225.33	100.00	100.00	81,174.56	81,174.56	actualizado	
1116	81844	2168148	" EJECUCIÓN DE LOS SALDOS DE DOCE (12)OBRAS : AMPLIACIÓN Y MEJORAMIENTO DEL SISTEMA DE AGUA E INSTALACIÓN DE UNIDADES BÁSICAS DE SANEAMIENTO EN LA REGIÓN APURIMAC" : LOCALIDAD DE AHUANUQUE	Por Contrata	Finalizada	25/09/2017	Ene-18	76,055.89		9,404.08	94.01	94.01	71,500.14	71,500.14	actualizado	
1117	83407	2168153	"EJECUCIÓN DE LOS SALDOS DE DOCE (12) OBRAS: AMPLIACIÓN Y MEJORAMIENTO DEL SISTEMA DE AGUA E INSTALACIÓN DE UNIDADES BÁSICAS DE SANEAMIENTO EN LA REGIÓN APURIMAC" LOCALIDAD DE CALIFORNIA	Por Contrata	Finalizada	25/09/2017	Ene-18	322,674.66		2,798.77	94.99	94.99	306,508.66	306,508.66	actualizado	
1118	84392	2411332	RENOVACIÓN DE CAPTACIÓN DE AGUA DE MANANTIAL, LÍNEA DE CONDUCCIÓN Y LÍNEA DE ADUCCIÓN; REPARACIÓN DE CAPTACIÓN SUPERFICIAL DE AGUA Y RESERVORIOS; EN EL(LA) SISTEMA DE AGUA POTABLE EN LA LOCALIDAD DE BUENOS AIRES Y ZAMBA, DISTRITO DE PAIMAS, PROVINCIA AYABACA, DEPARTAMENTO PIURA	Por Contrata	Finalizada	10/11/2018	Dic-18	161,989.94		9,144.65	100.00	100.00	161,989.94	161,989.94	actualizado	
1119	84395	2413337	RENOVACIÓN DE CAPTACIÓN DE AGUA DE MANANTIAL; REPARACIÓN DE RESERVORIOS Y LÍNEA DE ADUCCIÓN; EN EL(LA) SISTEMA DE AGUA POTABLE EN LA LOCALIDAD GRAMALOTE DE LOS PALTOS, DISTRITO DE SICCHEZ, PROVINCIA AYABACA, DEPARTAMENTO PIURA	Por Contrata	Finalizada	10/11/2018	Nov-18	56,625.63		5,477.12	91.86	91.86	52,016.30	52,016.30	actualizado	
1120	84444	2421551	RENOVACIÓN DE CAPTACIÓN DE AGUA DE MANANTIAL, LÍNEA DE CONDUCCIÓN Y RED PRINCIPAL; EN EL(LA) SISTEMA DE AGUA POTABLE EN LA LOCALIDAD CUÑALA, DISTRITO DE MONTERO, PROVINCIA AYABACA, DEPARTAMENTO PIURA	Por Contrata	Finalizada	10/11/2018	Nov-18	78,095.50		5,732.62	100.00	100.00	78,095.50	78,095.50	actualizado	
1121	84446	2421552	RENOVACIÓN DE CAPTACIÓN SUPERFICIAL DE AGUA Y LÍNEA DE CONDUCCIÓN; EN EL(LA) SISTEMA DE AGUA POTABLE EN LA LOCALIDAD MONTERO, DISTRITO DE MONTERO, PROVINCIA AYABACA, DEPARTAMENTO PIURA	Por Contrata	Finalizada	10/11/2018	Nov-18	66,371.34		5,107.87	100.00	100.00	66,371.34	66,371.34	actualizado	
1122	84447	2421553	RENOVACIÓN DE LÍNEA DE CONDUCCIÓN Y RED PRINCIPAL; EN EL(LA) SISTEMA DE AGUA POTABLE EN LA LOCALIDAD SAN ANTONIO, DISTRITO DE MONTERO, PROVINCIA AYABACA, DEPARTAMENTO PIURA	Por Contrata	Finalizada	10/11/2018	Nov-18	43,966.40		4,523.34	100.00	100.00	43,966.40	43,966.40	actualizado	
1123	84449	2421558	RENOVACIÓN DE LÍNEA DE CONDUCCIÓN; REPARACIÓN DE RESERVORIOS Y RED PRINCIPAL; EN EL(LA) SISTEMA DE AGUA POTABLE EN LA LOCALIDAD SAN MARTIN DE PORRES, DISTRITO DE MONTERO, PROVINCIA AYABACA, DEPARTAMENTO PIURA	Por Contrata	Finalizada	10/11/2018	Nov-18	22,918.62		2,346.43	100.00	100.00	22,918.62	22,918.62	actualizado	
1124	84450	2421560	REPARACIÓN DE CAPTACIÓN DE AGUA DE MANANTIAL Y RESERVORIOS; RENOVACIÓN DE LÍNEA DE CONDUCCIÓN; EN EL(LA) SISTEMA DE AGUA POTABLE EN LA LOCALIDAD PUEBLO NUEVO DE HUALAMBI, DISTRITO DE JILILI, PROVINCIA AYABACA, DEPARTAMENTO PIURA	Por Contrata	Finalizada	10/11/2018	Dic-18	83,163.62		7,082.00	83.96	83.96	69,824.18	69,824.18	actualizado	
1125	84451	2421562	RENOVACIÓN DE FILTRO LENTO Y LÍNEA DE CONDUCCIÓN; EN EL(LA) SISTEMA DE AGUA POTABLE EN LA LOCALIDAD CHICOPE, DISTRITO DE JILILI, PROVINCIA AYABACA, DEPARTAMENTO PIURA	Por Contrata	Finalizada	10/11/2018	Nov-18	124,762.73		7,095.13	83.50	83.50	104,176.88	104,176.88	actualizado	
1126	84461	2421872	RENOVACIÓN DE CAPTACIÓN DE AGUA DE MANANTIAL Y RESERVORIOS; REPARACIÓN DE RESERVORIOS; EN EL(LA) SISTEMA DE AGUA POTABLE EN LA LOCALIDAD CARRASQUILLO, DISTRITO DE SANTA CATALINA DE MOSSA, PROVINCIA MORROPON, DEPARTAMENTO PIURA	Por Contrata	Finalizada	7/11/2018	Dic-18	99,029.15		7,085.86	91.74	91.74	90,849.34	90,849.34	actualizado	
1127	84462	2421873	RENOVACIÓN DE CAPTACIÓN DE AGUA DE MANANTIAL Y LÍNEA DE CONDUCCIÓN; REPARACIÓN DE RESERVORIOS; EN EL(LA) SISTEMA DE AGUA POTABLE EN LA LOCALIDAD CASA BLANCA - LIBERTAD, DISTRITO DE SANTA CATALINA DE MOSSA, PROVINCIA MORROPON, DEPARTAMENTO PIURA	Por Contrata	Finalizada	10/11/2018	Nov-18	128,896.73		14,334.01	96.36	96.36	124,204.89	124,204.89	actualizado	
1128	84464	2421876	RENOVACIÓN DE CAPTACIÓN DE AGUA DE MANANTIAL; REPARACIÓN DE RESERVORIOS; EN EL(LA) SISTEMA DE AGUA POTABLE EN LA LOCALIDAD CHIRIMOYOS, DISTRITO DE SANTA CATALINA DE MOSSA, PROVINCIA MORROPON, DEPARTAMENTO PIURA	Por Contrata	Finalizada	10/11/2018	Nov-18	43,758.54		3,272.33	95.39	95.39	41,741.27	41,741.27	actualizado	

FIRMA DIGITAL
VIVIENDA
Firmado digitalmente por:CALDERON NISHIDA Carlos Hermilio FAU 20504743307 soft
Motivo: Soy el autor del documento
Fecha: 2022/03/15 09:05:11-0500

MVCS
Por: CALDERON NISHIDA Carlos Hermilio FAU 20504743307 soft
Motivo: Doy V° B°
Fecha: 2022/03/11 19:17:24-0500

MVCS
Por: MIRANDA LEYVA Juan Francisco FAU 20504743307 soft
Motivo: Doy V° B°
Fecha: 2022/03/11 20:06:26-0500

MVCS
Por: MERA BERRIOS Jose Moises FAU 20504743307 soft
Motivo: Doy V° B°
Fecha: 2022/03/14 08:22:42-0500

N°	Codigo Infobras	Codigo Unico de inversiones	Descripción de obra	Modalidad de ejecución	Estado de Ejecución	Fecha de inicio de ejecución	Ultimo periodo de avance	Monto de Ejecución Según Exp Tecnico	Montos adicionales al Exp Tecnico	Monto de supervisión	% Avance Fisico Programado	% Avance Físico Real	Avance Valorizado Programado	Avance Valorizado Real	Estado de Registro	Montos adicionales al Exp Tecnico (aprobados Gestion)
	A	B		C	D	E	F	G	H	I						
1129	84489	2409591	REPARACIÓN DE CAPTACIÓN DE AGUA DE MANANTIAL Y RESERVORIOS; RENOVACIÓN DE LÍNEA DE CONDUCCIÓN; EN EL(LA) SISTEMA DE AGUA POTABLE EN LA LOCALIDAD CHACHACOMAL, DISTRITO DE SAPILLICA, PROVINCIA AYABACA, DEPARTAMENTO PIURA	Por Contrata	Finalizada	10/11/2018	Nov-18	49,267.08		5,395.74	85.82	85.82	42,281.01	42,281.01	actualizado	
1130	84491	2409826	REPARACIÓN DE CAPTACIÓN DE AGUA DE MANANTIAL Y RESERVORIOS; RENOVACIÓN DE LÍNEA DE CONDUCCIÓN; EN EL(LA) SISTEMA DE AGUA POTABLE EN LA LOCALIDAD SAUCE RAPELA, DISTRITO DE SAPILLICA, PROVINCIA AYABACA, DEPARTAMENTO PIURA	Por Contrata	Finalizada	10/11/2018	Nov-18	45,049.50		4,279.52	83.19	83.19	37,476.68	37,476.68	actualizado	
1131	84492	2409904	REPARACIÓN DE CAPTACIÓN DE AGUA DE MANANTIAL Y RESERVORIOS; RENOVACIÓN DE LÍNEA DE CONDUCCIÓN Y RED PRINCIPAL; EN EL(LA) SISTEMA DE AGUA POTABLE EN LA LOCALIDAD LLICSA CHICA, DISTRITO DE SAPILLICA, PROVINCIA AYABACA, DEPARTAMENTO PIURA	Por Contrata	Finalizada	10/11/2018	Nov-18	57,393.43		5,495.28	91.88	91.88	52,733.08	52,733.08	actualizado	
1132	84493	2410947	REPARACIÓN DE CAPTACIÓN SUPERFICIAL DE AGUA, SEDIMENTADOR, FILTRO RÁPIDO Y RESERVORIOS; RENOVACIÓN DE LÍNEA DE CONDUCCIÓN, LÍNEA DE ADUCCIÓN, CAPTACIÓN SUPERFICIAL DE AGUA Y RESERVORIOS; EN EL(LA) SISTEMA DE AGUA POTABLE EN LA LOCALIDAD GUAYABO, DISTRITO DE SICCHEZ, PROVINCIA AYABACA, DEPARTAMENTO PIURA	Por Contrata	Finalizada	10/11/2018	Dic-18	121,898.97		0.00	97.94	97.94	119,387.85	119,387.85	actualizado	
1133	84501	2410973	REPARACIÓN DE CAPTACIÓN DE AGUA DE MANANTIAL; RENOVACIÓN DE LÍNEA DE CONDUCCIÓN, RESERVORIOS Y LÍNEA DE ADUCCIÓN; EN EL(LA) SERVICIO DE AGUA POTABLE EN LA LOCALIDAD MULEROS, DISTRITO DE PAIMAS, PROVINCIA AYABACA, DEPARTAMENTO PIURA	Por Contrata	Finalizada	10/11/2018	Dic-18	168,460.65		10,093.15	100.00	100.00	168,460.65	168,460.65	actualizado	
1134	84504	2409825	REPARACIÓN DE CAPTACIÓN DE AGUA DE MANANTIAL Y RESERVORIOS; RENOVACIÓN DE LÍNEA DE CONDUCCIÓN; EN EL(LA) SISTEMA DE AGUA POTABLE EN LA LOCALIDAD SESTEADERO SAPILLICA, DISTRITO DE SAPILLICA, PROVINCIA AYABACA, DEPARTAMENTO PIURA	Por Contrata	Finalizada	10/11/2018	Dic-18	62,833.02		5,589.94	91.26	91.26	57,341.41	57,341.41	actualizado	
1135	84505	2410680	RENOVACIÓN DE CAPTACIÓN DE AGUA DE MANANTIAL Y LÍNEA DE CONDUCCIÓN; REPARACIÓN DE RESERVORIOS Y LÍNEA DE ADUCCIÓN; EN EL(LA) SISTEMA DE AGUA POTABLE EN LA LOCALIDAD GUIR GUIR, DISTRITO DE SICCHEZ, PROVINCIA AYABACA, DEPARTAMENTO PIURA	Por Contrata	Finalizada	10/11/2018	Nov-18	59,110.47		5,532.25	88.53	88.53	52,330.50	52,330.50	actualizado	
1136	84506	2410457	RENOVACIÓN DE CAPTACIÓN DE AGUA DE MANANTIAL, RESERVORIOS Y LÍNEA DE CONDUCCIÓN; REPARACIÓN DE CAPTACIÓN DE AGUA DE MANANTIAL Y RESERVORIOS; REMODELACIÓN DE SEDIMENTADOR; EN EL(LA) SISTEMA DE AGUA POTABLE EN LA LOCALIDAD LAS VEGAS, DISTRITO DE SICCHEZ, PROVINCIA AYABACA, DEPARTAMENTO PIURA	Por Contrata	Finalizada	10/11/2018	Dic-18	89,035.04		8,760.79	94.99	94.99	84,574.38	84,574.38	actualizado	
1137	84515	2410774	RENOVACIÓN DE CAPTACIÓN DE AGUA DE MANANTIAL Y LÍNEA DE CONDUCCIÓN; REPARACIÓN DE RESERVORIOS; EN EL(LA) SISTEMA DE AGUA POTABLE EN LA LOCALIDAD SAN JUAN DE VISCAS, DISTRITO DE QUINOCAY, PROVINCIA YAUYOS, DEPARTAMENTO LIMA	Por Contrata	Finalizada	20/10/2018	Dic-18	278,827.85		16,298.30	85.42	85.42	238,174.75	238,174.75	actualizado	
1138	84518	2409830	RENOVACIÓN DE CAPTACIÓN DE AGUA DE MANANTIAL, LÍNEA DE CONDUCCIÓN Y RESERVORIOS; EN EL(LA) SISTEMA DE AGUA POTABLE EN LA LOCALIDAD QUINOCAY, DISTRITO DE QUINOCAY, PROVINCIA YAUYOS, DEPARTAMENTO LIMA	Por Contrata	Finalizada	20/10/2018	Dic-18	318,534.50		15,783.80	96.84	96.84	308,468.81	308,468.81	actualizado	
1139	84521	2410890	RENOVACIÓN DE LÍNEA DE CONDUCCIÓN Y LÍNEA DE ADUCCIÓN; EN EL(LA) SERVICIO DE AGUA POTABLE EN LA LOCALIDAD CULQUI-LOS LAURELES, DISTRITO DE PAIMAS, PROVINCIA AYABACA, DEPARTAMENTO PIURA	Por Contrata	Finalizada	10/11/2018	Nov-18	66,594.17		4,473.46	100.00	100.00	66,594.17	66,594.17	actualizado	
1140	84529	2410761	REPARACIÓN DE RESERVORIOS; RENOVACIÓN DE LÍNEA DE ADUCCIÓN; EN EL(LA) SISTEMA DE AGUA POTABLE DE LA LOCALIDAD PIURA LA VIEJA, DISTRITO DE LA MATANZA, PROVINCIA MORROPON, DEPARTAMENTO PIURA	Por Contrata	Finalizada	10/11/2018	Nov-18	81,069.01		5,401.87	100.00	100.00	81,069.01	81,069.01	actualizado	
1141	84530	2410857	RENOVACIÓN DE CAPTACIÓN DE AGUA DE MANANTIAL, LÍNEA DE CONDUCCIÓN Y LÍNEA DE ADUCCIÓN; REPARACIÓN DE RESERVORIOS; EN EL(LA) SISTEMA DE AGUA POTABLE EN LA LOCALIDAD MONTE AZUL, DISTRITO DE LA MATANZA, PROVINCIA MORROPON, DEPARTAMENTO PIURA	Por Contrata	Finalizada	10/11/2018	Dic-18	289,279.71		11,821.10	100.00	100.00	289,279.71	289,279.71	actualizado	
1142	84533	2409083	RENOVACIÓN DE CAPTACIÓN SUPERFICIAL DE AGUA Y LÍNEA DE CONDUCCIÓN; REPARACIÓN DE RESERVORIOS; EN EL(LA) SISTEMA DE AGUA POTABLE EN LA LOCALIDAD DE OMAS, LAQUIS Y ESQUINA DE OMAS DEL DISTRITO DE OMAS, PROVINCIA YAUYOS, DEPARTAMENTO LIMA	Por Contrata	Finalizada	26/10/2018	Ene-19	319,207.53		5,419.00	100.00	100.00	319,207.53	319,207.53	actualizado	
1143	84535	2409152	REPARACIÓN DE CAPTACIÓN SUPERFICIAL DE AGUA Y RESERVORIOS; RENOVACIÓN DE LÍNEA DE CONDUCCIÓN; EN EL(LA) SISTEMA DE AGUA POTABLE EN LA LOCALIDAD TAMARA, DISTRITO DE OMAS, PROVINCIA YAUYOS, DEPARTAMENTO LIMA	Por Contrata	Finalizada	20/10/2018	Nov-18	123,274.58		6,744.62	100.00	100.00	123,274.58	123,274.58	actualizado	

FIRMA DIGITAL
VIVIENDA
Firmado digitalmente por:CALDERON NISHIDA Carlos Hermilio FAU 20504743307 soft
Motivo: Soy el autor del documento
Fecha: 2022/03/15 09:05:11-0500

MVCS
Por: CALDERON NISHIDA Carlos Hermilio FAU 20504743307 soft
Motivo: Doy V° B°
Fecha: 2022/03/11 19:17:24-0500

MVCS
Por: MIRANDA LEYVA Juan Francisco FAU 20504743307 soft
Motivo: Doy V° B°
Fecha: 2022/03/11 20:06:26-0500

MVCS
Por: MERA BERRIOS Jose Moises FAU 20504743307 soft
Motivo: Doy V° B°
Fecha: 2022/03/14 08:22:42-0500

N°	Codigo Infobras	Codigo Unico de inversiones	Descripción de obra	Modalidad de ejecución	Estado de Ejecución	Fecha de inicio de ejecución	Ultimo periodo de avance	Monto de Ejecución Según Exp Tecnico	Montos adicionales al Exp Tecnico	Monto de supervisión	% Avance Fisico Programado	% Avance Físico Real	Avance Valorizado Programado	Avance Valorizado Real	Estado de Registro	Montos adicionales al Exp Tecnico (aprobados Gestion)
	A	B		C	D	E	F	G	H	I						
1144	84536	2406964	REPARACIÓN DE CAPTACIÓN DE AGUA DE MANANTIAL Y RESERVORIOS; RENOVACIÓN DE LÍNEA DE CONDUCCIÓN; EN EL(LA) SISTEMA DE AGUA POTABLE EN LA LOCALIDAD ORTIGAL, DISTRITO DE MADEAN, PROVINCIA YAUYOS, DEPARTAMENTO LIMA	Por Contrata	Finalizada	20/10/2018	Dic-18	154,800.15		9,065.90	100.00	100.00	154,800.15	154,800.15	actualizado	
1145	84537	2409065	REPARACIÓN DE CAPTACIÓN DE AGUA DE MANANTIAL Y RESERVORIOS; RENOVACIÓN DE LÍNEA DE CONDUCCIÓN; EN EL(LA) SISTEMA DE AGUA POTABLE EN LA LOCALIDAD TAYAMARCA, DISTRITO DE MADEAN, PROVINCIA YAUYOS, DEPARTAMENTO LIMA	Por Contrata	Finalizada	20/10/2018	Dic-18	92,279.69		6,860.11	100.00	100.00	92,279.69	92,279.69	actualizado	
1146	84540	2408866	RENOVACIÓN DE CAPTACIÓN DE AGUA DE MANANTIAL, LÍNEA DE CONDUCCIÓN Y RESERVORIOS; EN EL(LA) SISTEMA DE AGUA POTABLE EN LA LOCALIDAD VIZCAYA, DISTRITO DE MADEAN, PROVINCIA YAUYOS, DEPARTAMENTO LIMA	Por Contrata	Finalizada	26/10/2018	Ene-19	529,100.45		27,813.13	100.00	100.00	529,100.45	529,100.45	actualizado	
1147	84550	2410109	REPARACIÓN DE CAPTACIÓN DE AGUA DE MANANTIAL Y RESERVORIOS; RENOVACIÓN DE LÍNEA DE CONDUCCIÓN; EN EL(LA) SISTEMA DE AGUA POTABLE EN LA LOCALIDAD SAN MATEO, DISTRITO DE SAN PEDRO DE PILAS, PROVINCIA YAUYOS, DEPARTAMENTO LIMA	Por Contrata	Finalizada	20/10/2018	Dic-18	125,728.06		8,908.14	97.41	97.41	122,471.70	122,471.70	actualizado	
1148	84551	2410117	RENOVACIÓN DE CAPTACIÓN DE AGUA DE MANANTIAL Y LÍNEA DE CONDUCCIÓN; REPARACIÓN DE RESERVORIOS; EN EL(LA) SISTEMA DE AGUA POTABLE EN LA LOCALIDAD SAN PEDRO DE PILAS, DISTRITO DE SAN PEDRO DE PILAS, PROVINCIA YAUYOS, DEPARTAMENTO LIMA	Por Contrata	Finalizada	20/10/2018	Dic-18	185,433.66		11,794.85	100.00	100.00	185,433.66	185,433.66	actualizado	
1149	85641	2426229	RENOVACIÓN DE LÍNEA DE ADUCCIÓN, RED PRINCIPAL Y UBS TIPO ARRASTRE HIDRÁULICO; EN EL(LA) SISTEMA DE AGUA POTABLE Y DISPOSICIÓN SANITARIA DE EXCRETAS EN LA LOCALIDAD COLLINI, DISTRITO DE POMATA, PROVINCIA CHUCUITO, DEPARTAMENTO PUNO	Por Contrata	Finalizada	11/08/2018	Ago-18	42,677.19		3,000.00	100.00	100.00	42,677.19	42,677.19	actualizado	
1150	134841	2499537	CONSTRUCCION DE INFRAESTRUCTURA DE ALMACENAMIENTO; ADQUISICION DE MOBILIARIO DE AMBIENTES DE BIENESTAR Y SERVICIOS GENERALES; EN EL(LA) PROGRAMA NACIONAL DE SANEAMIENTO RURAL EN LA LOCALIDAD CALLAO, DISTRITO CALLAO, PROVINCIA CONSTITUCIONAL DEL CALLAO, DEPARTAMENTO CALLAO	Por Contrata	Finalizada	22/12/2020	Mar-21	692,739.84			100.00	100.00	692,739.84	692,739.84	actualizado	

Leyenda
A) Código autogenerado por la Contraloría para la identificación única de la obra

FIRMA DIGITAL
VIVIENDA
Firmado digitalmente por:CALDERON NISHIDA Carlos Hermilio FAU 20504743307 soft
Motivo: Soy el autor del documento
Fecha: 2022/03/15 09:05:11-0500

MINISTERIO DE ECONOMÍA Y FINANZAS
Dirección General de Contabilidad Pública
Versión 210602

ESTADO DE SITUACION FINANCIERA
Al 31 de Diciembre del 2021 y 2020
(EN SOLES)

Fecha : 10/03/2022
Hora : 12:45:09
Página : 1 de 1

EF-1

SECTOR : 37 VIVIENDA CONSTRUCCION Y SANEAMIENTO
ENTIDAD : 037 MINISTERIO DE VIVIENDA, CONSTRUCCION Y SANEAMIENTO
EJECUTORA : 005 PROGRAMA NACIONAL DE SANEAMIENTO RURAL [001443]

ACTIVO		2021	2020
ACTIVO CORRIENTE			
Efectivo y Equivalente de Efectivo	Nota 3	84,205,589.03	101,476,780.49
Inversiones Financieras	Nota 4	0.00	
Cuentas por Cobrar (Neto)	Nota 5	0.00	
Otras Cuentas por Cobrar (Neto)	Nota 6	539,090.45	510,878.67
Inventarios (Neto)	Nota 7	185,722.48	264,307.39
Servicios y Otros Pagados por Anticipado	Nota 8	490,390.03	519,309.67
Otras Cuentas del Activo	Nota 9	3,309,613.34	13,834,263.35
TOTAL ACTIVO CORRIENTE		88,730,405.33	116,605,539.57
ACTIVO NO CORRIENTE			
Cuentas por Cobrar a Largo Plazo	Nota 10	0.00	
Otras Ctas. por Cobrar a Largo Plazo	Nota 11	0.00	
Inversiones Financieras (Neto)	Nota 12	0.00	
Propiedades de Inversión	Nota 13	0.00	
Propiedad, Planta y Equipo (Neto)	Nota 14	1,565,587,283.85	1,286,505,245.66
Otras Cuentas del Activo (Neto)	Nota 15	159,834,559.69	309,506,625.49
TOTAL ACTIVO NO CORRIENTE		1,725,421,843.54	1,596,011,871.15
TOTAL ACTIVO		1,814,152,248.87	1,712,617,410.72
Cuentas de Orden	Nota 37	965,823,359.08	1,101,596,447.93

PASIVO Y PATRIMONIO		2021	2020
PASIVO CORRIENTE			
Sobregiros Bancarios	Nota 16	0.00	0.00
Cuentas por Pagar a Proveedores	Nota 17	43,767,682.07	53,845,867.06
Impuestos, Contribuciones y Otros	Nota 18	41,154.06	126,890.52
Remuneraciones y Beneficios Sociales	Nota 19	3,518,767.97	3,668,935.47
Obligaciones Previsionales	Nota 20	0.00	0.00
Operaciones de Crédito	Nota 21	0.00	0.00
Parte Cte. Deudas a Largo Plazo	Nota 22	0.00	0.00
Otras Cuentas del Pasivo	Nota 23	27,480,310.82	25,761,039.99
Ingresos Diferidos	Nota 24	0.00	0.00
TOTAL PASIVO CORRIENTE		74,807,914.92	83,402,733.04
PASIVO NO CORRIENTE			
Deudas a Largo Plazo	Nota 25	0.00	0.00
Cuentas Por Pagar a Proveedores	Nota 26	0.00	0.00
Beneficios Sociales y Oblig. Prev.	Nota 27	0.00	0.00
Obligaciones Previsionales	Nota 28	0.00	0.00
Provisiones	Nota 29	6,140,807.54	5,682,566.49
Otras Cuentas del Pasivo	Nota 30	2,673,869.71	2,772,478.11
Ingresos Diferidos	Nota 31	0.00	0.00
TOTAL PASIVO NO CORRIENTE		8,814,677.25	8,455,044.60
TOTAL PASIVO		83,622,592.17	91,857,777.64
PATRIMONIO			
Hacienda Nacional	Nota 32	1,620,759,633.08	1,457,115,852.24
Hacienda Nacional Adicional	Nota 33	0.00	0.00
Resultados No Realizados	Nota 34	0.00	0.00
Reservas	Nota 35	0.00	0.00
Resultados Acumulados	Nota 36	109,770,023.62	163,643,780.84
TOTAL PATRIMONIO		1,730,529,656.70	1,620,759,633.08
TOTAL PASIVO Y PATRIMONIO		1,814,152,248.87	1,712,617,410.72
Cuentas de Orden	Nota 37	965,823,359.08	1,101,596,447.93

Las Notas forman parte integrante de los Estados Financieros

CONTADOR GENERAL
MAT. N° 14-710
HENDER PIZARRO ALMERCO
COORDINADOR DE ÁREA
DEL ÁREA DE CONTABILIDAD
DE LA UNIDAD DE ADMINISTRACIÓN
PROGRAMA NACIONAL DE SANEAMIENTO RURAL

DIRECTOR GENERAL
DE ADMINISTRACIÓN
RONALD HUMBERTO MEDINA BEDOYA
Jefe de Unidad
de la Unidad de Administración
PROGRAMA NACIONAL DE SANEAMIENTO RURAL

TITULAR
JOSÉ M. KOBASHIKAWA MAEKAWA
Director Ejecutivo
Programa Nacional de Saneamiento Rural
Viceministerio de Construcción y Saneamiento
Ministerio de Vivienda, Construcción y Saneamiento

ESTADO DE GESTION

Por los años terminados al 31 de Diciembre del 2021 y 2020

(EN SOLES)

SECTOR : 37 VIVIENDA CONSTRUCCION Y SANEAMIENTO
ENTIDAD : 037 MINISTERIO DE VIVIENDA, CONSTRUCCION Y SANEAMIENTO
EJECUTORA : 005 PROGRAMA NACIONAL DE SANEAMIENTO RURAL [001443]

EF-2

		2021	2020
INGRESOS			
Ingresos Tributarios Netos	Nota 38	0.00	0.00
Ingresos No Tributarios	Nota 39	0.00	165.00
Aportes por Regulación	Nota 40	0.00	0.00
Traspasos y Remesas Recibidas	Nota 41	355,522,516.37	360,893,096.87
Donaciones y Transferencias Recibidas	Nota 42	79,072,493.00	4,454,168.62
Ingresos Financieros	Nota 43	2,992,092.73	1,943,394.45
Otros Ingresos	Nota 44	6,212,019.21	6,277,997.22
TOTAL INGRESOS		443,799,121.31	373,568,822.16
COSTOS Y GASTOS			
Costo de Ventas	Nota 45	0.00	0.00
Gastos en Bienes y Servicios	Nota 46	(140,151,914.26)	(49,249,299.89)
Gastos de Personal	Nota 47	(27,536,005.76)	(30,832,249.37)
Gastos por Pens.Prest.y Asistencia Social	Nota 48	0.00	0.00
Transferencias, Subsidios y Subvenciones Sociales Otorgadas	Nota 49	(67,311,040.11)	(99,407,686.97)
Donaciones y Transferencias Otorgadas	Nota 50	(52,059,377.08)	0.00
Traspasos y Remesas Otorgadas	Nota 51	(6,379,515.31)	(5,654,635.72)
Estimaciones y Provisiones del Ejercicio	Nota 52	(2,459,216.10)	(1,793,220.63)
Gastos Financieros	Nota 53	(1,839,455.29)	(2,236,380.24)
Otros Gastos	Nota 54	(12,905,736.33)	(12,742,310.43)
TOTAL COSTOS Y GASTOS		(310,642,260.24)	(201,915,783.25)
RESULTADO DEL EJERCICIO SUPERAVIT (DEFICIT)		133,156,861.07	171,653,038.91

CONTADOR GENERAL
MAT. N° 14-710

DIRECTOR GENERAL
DE ADMINISTRACIÓN

TITULAR
JOSÉ M. KOBASHIKAWA MAEKAWA
Director Ejecutivo
Programa Nacional de Saneamiento Rural
Viceministerio de Construcción y Saneamiento
Ministerio de Vivienda, Construcción y Saneamiento

Las Notas forman parte integrante de los Estados Financieros

HENDER PIZARRO ALMERCO
COORDINADOR DE ÁREA
DEL ÁREA DE CONTABILIDAD
DE LA UNIDAD DE ADMINISTRACIÓN
PROGRAMA NACIONAL DE SANEAMIENTO RURAL

RONALD HUMBERTO MEDINA BEDOYA
Jefe de Unidad
de la Unidad de Administración
PROGRAMA NACIONAL DE SANEAMIENTO RURAL

MINISTERIO DE ECONOMÍA Y FINANZAS
Dirección General de Contabilidad Pública
Versión 210602

ESTADO DE CAMBIOS EN EL PATRIMONIO NETO
Por los años terminados al 31 de Diciembre del 2021 y 2020
(EN SOLES)

Fecha : 10/03/2022
Hora : 12:45:25

SECTOR : 37 VIVIENDA CONSTRUCCION Y SANEAMIENTO
ENTIDAD : 037 MINISTERIO DE VIVIENDA, CONSTRUCCION Y SANEAMIENTO
EJECUTORA : 005 PROGRAMA NACIONAL DE SANEAMIENTO RURAL [001443]

EF-3

CONCEPTOS	HACIENDA NACIONAL	HACIENDA NACIONAL ADICIONAL	RESULTADOS NO REALIZADOS	RESERVAS	RESULTADOS ACUMULADOS	TOTAL
SALDO INICIAL AL 01 DE ENERO DE 2020	1,258,007,009.89	0.00	0.00	0.00	199,108,842.35	1,457,115,852.24
Ajustes de Ejercicios Anteriores	0.00	0.00	0.00	0.00	(8,009,258.07)	(8,009,258.07)
Traspasos y Remesas del Tesoro Público	0.00	0.00	0.00	0.00	0.00	0.00
Traspasos y Remesas de Otras Entidades	0.00	0.00	0.00	0.00	0.00	0.00
Traspasos de Documentos	0.00	0.00	0.00	0.00	0.00	0.00
Otras Operaciones Patrimoniales	0.00	0.00	0.00	0.00	0.00	0.00
Superávit (Déficit) del Ejercicio	0.00	0.00	0.00	0.00	171,653,038.91	171,653,038.91
Traslados entre Cuentas Patrimoniales	199,108,842.35	0.00	0.00	0.00	(199,108,842.35)	0.00
Traslado de Saldos por Fusión, Extinción, Adscripción	0.00	0.00	0.00	0.00	0.00	0.00
SALDOS AL 31 DE DICIEMBRE DE 2020	1,457,115,852.24	0.00	0.00	0.00	163,643,780.84	1,620,759,633.08
SALDO INICIAL AL 01 DE ENERO DE 2021	1,457,115,852.24	0.00	0.00	0.00	163,643,780.84	1,620,759,633.08
Ajustes de Ejercicios Anteriores	0.00	0.00	0.00	0.00	(23,386,837.45)	(23,386,837.45)
Traspasos y Remesas del Tesoro Público	0.00	0.00	0.00	0.00	0.00	0.00
Traspasos y Remesas de Otras Entidades	0.00	0.00	0.00	0.00	0.00	0.00
Traspasos de Documentos	0.00	0.00	0.00	0.00	0.00	0.00
Otras Operaciones Patrimoniales (Nota)	0.00	0.00	0.00	0.00	0.00	0.00
Superávit (Déficit) del Ejercicio	0.00	0.00	0.00	0.00	133,156,861.07	133,156,861.07
Traslados entre Cuentas Patrimoniales	163,643,780.84	0.00	0.00	0.00	(163,643,780.84)	0.00
Traslado de Saldos por Fusión, Extinción, Adscripción	0.00	0.00	0.00	0.00	0.00	0.00
SALDOS AL 31 DE DICIEMBRE DE 2021	1,620,759,633.08	0.00	0.00	0.00	109,770,023.62	1,730,529,656.70

CONTADOR GENERAL
MAT. N° 14-710

HENDER PIZARRO ALMERCO
COORDINADOR DE ÁREA
DEL ÁREA DE CONTABILIDAD
DE LA UNIDAD DE ADMINISTRACIÓN
PROGRAMA NACIONAL DE SANEAMIENTO RURAL

DIRECTOR GENERAL
DE ADMINISTRACIÓN

RONALD HUMBERTO MEDINA BEDOYA
Jefe de Unidad
de la Unidad de Administración
PROGRAMA NACIONAL DE SANEAMIENTO RURAL

TITULAR
JOSÉ M. KOBASHIKAWA MAEKAWA
Director Ejecutivo
Programa Nacional de Saneamiento Rural
Viceministerio de Construcción y Saneamiento
Ministerio de Vivienda, Construcción y Saneamiento

- Las Notas deben ser explicativas.

MINISTERIO DE ECONOMÍA Y FINANZAS
Dirección General de Contabilidad Pública
Versión 210602

ESTADO DE FLUJOS DE EFECTIVO
Por los años terminados al 31 de Diciembre del 2021 y 2020
(EN SOLES)

Fecha : 10/03/2022
Hora : 16:45:50

SECTOR : 37 VIVIENDA CONSTRUCCION Y SANEAMIENTO
ENTIDAD : 037 MINISTERIO DE VIVIENDA, CONSTRUCCION Y SANEAMIENTO
EJECUTORA : 005 PROGRAMA NACIONAL DE SANEAMIENTO RURAL [001443]

EF-4

CONCEPTOS	AÑO 2021	AÑO 2020
A.- ACTIVIDADES DE OPERACION		
Cobranza de Impuestos, Contribuciones y Derechos Administrativos (Nota)	0.00	0.00
Cobranza de Aportes por regulaciòn	0.00	0.00
Cobranza de Venta de Bienes y Servicios y Renta de la Propiedad	1,794.17	4,997.11
Donaciones y Transferencias Recibidas (Nota)	79,072,493.00	4,454,168.62
Traspasos y Remesas Recibidas del Tesoro Público (Nota)	354,037,414.35	217,133,219.70
Otros (Nota)	30,514,009.44	14,899,845.74
MENOS		
Pago a Proveedores de Bienes y Servicios (Nota)	(50,554,676.07)	(27,555,773.99)
Pago de Remuneraciones y Obligaciones Sociales	(27,502,624.19)	(29,656,321.59)
Pago de Otras Retribuciones y Complementarias	0.00	0.00
Pago de Pensiones y Otros Beneficios	0.00	0.00
Pago por Prestaciones y Asistencia Social	0.00	0.00
Transferencias, Subsidios y Subvenciones Sociales Otorgadas	(67,311,040.11)	(97,434,628.44)
Donaciones y Transferencias Otorgadas (Nota)	(22,194,444.00)	0.00
Traspasos y Remesas Otorgadas al Tesoro Público (Nota)	(6,379,515.31)	(5,654,635.72)
Otros (Nota)	(22,635,460.57)	(8,698,813.27)
AUMENTO (DISMINUCION) DEL EFECTIVO Y EQUIVALENTE DE EFECTIVO PROVENIENTE DE ACTIVIDAD DE OPERACIÓN	267,047,950.71	67,492,058.16
B.- ACTIVIDADES DE INVERSION		
Cobranza por Venta de Vehículos, Maquinarias y Otros	0.00	0.00
Cobranza por Venta de Edificios y Activos No Producidos (Nota)	0.00	0.00
Cobranza por Venta de Otras Cuentas del Activo (Nota)	0.00	0.00
Otros (Nota)	0.00	0.00
MENOS		
Pago por Compra de Vehículos, Maquinarias y Otros	0.00	(163,449.52)
Pago por Compra de Edificios y Activos No Producidos (Nota)	(469,130.67)	0.00
Pago por Construcciones en Curso (Nota)	(198,940,736.52)	(130,041,615.05)
Pago por Compra de Otras Cuentas del Activo (Nota)	(35,346,156.34)	(25,622,255.23)
Otros (Nota)	(50,713,961.91)	(48,616,271.83)
AUMENTO (DISMINUCION) DEL EFECTIVO Y EQUIVALENTE DE EFECTIVO PROVENIENTE DE ACTIVIDAD DE INVERSION	(285,469,985.44)	(204,443,591.63)
C.- ACTIVIDADES DE FINANCIAMIENTO		
Colocaciones de Valores y Otros Documentos (Nota)	0.00	0.00
Endeudamiento Interno y/o Externo (Nota)	0.00	130,166,989.78
Otros (Nota)	0.00	10,197,221.45
MENOS		
Amortización, Intereses, Comisiones y Otros Gastos de la Deuda (Nota)	0.00	0.00
Otros (Nota)	0.00	0.00
Traslado de Saldos por Fusión, Extinción, Adscripción	0.00	0.00
AUMENTO (DISMINUCION) DEL EFECTIVO Y EQUIVALENTE DE EFECTIVO PROVENIENTE DE ACTIVIDAD DE FINANCIAMIENTO	0.00	140,364,211.23
D.- AUMENTO (DISMINUCION) DEL EFECTIVO Y EQUIVALENTE DE EFECTIVO	(18,422,034.73)	3,412,677.76
E.- DIFERENCIA DE CAMBIO DE EFECTIVO Y EQUIVALENTE AL EFECTIVO	1,150,843.27	(314,567.08)
F.- SALDO EFECTIVO Y EQUIVALENTE DE EFECTIVO AL INICIO DEL EJERCICIO	101,476,780.49	98,378,669.81
G.- SALDO EFECTIVO Y EQUIVALENTE DE EFECTIVO AL FINALIZAR EL EJERCICIO	84,205,589.03	101,476,780.49

Las Notas deben ser explicativas

CONTADOR GENERAL
MAT. N° 14-7[illegible]
HENDER PIZARRO ALMERCO
COORDINADOR DE ÁREA
DEL ÁREA DE CONTABILIDAD
DE LA UNIDAD DE ADMINISTRACIÓN
PROGRAMA NACIONAL DE SANEAMIENTO RURAL

DIRECTOR GENERAL
DE ADMINISTRACIÓN
RONALD HUMBERTO MEDINA BEDOYA
Jefe de Unidad
de la Unidad de Administración
PROGRAMA NACIONAL DE SANEAMIENTO RURAL

TITULAR
JOSÉ M. KOBASHIKAWA MAEKAWA
Director Ejecutivo
Programa Nacional de Saneamiento Rural
Viceministerio de Construcción y Saneamiento
Ministerio de Vivienda, Construcción y Saneamiento

PRESUPUESTO INSTITUCIONAL DE INGRESOS
EJERCICIO 2021
(EN SOLES)

SECTOR : 37 VIVIENDA CONSTRUCCION Y SANEAMIENTO
ENTIDAD : 037 MINISTERIO DE VIVIENDA, CONSTRUCCION Y SANEAMIENTO
EJECUTORA : 005 PROGRAMA NACIONAL DE SANEAMIENTO RURAL [001443]

PP1

CONCEPTOS	PRESUPUESTO INSTITUCIONAL DE APERTURA - PIA	MODIFICACIONES				PRESUPUESTO INSTITUCIONAL MODIFICADO - PIM
		CRÉDITOS SUPLEMENTARIOS	TRANSFERENCIAS INSTITUCIONALES	REESTRUCTURACIÓN DE FUENTES (2)	REDUCCIONES (1)	
1 RECURSOS ORDINARIOS						
00 RECURSOS ORDINARIOS						
TOTAL RECURSOS ORDINARIOS	182,499,315		(39,877,486)			142,621,829
2 RECURSOS DIRECTAMENTE RECAUDADOS						
09 RECURSOS DIRECTAMENTE RECAUDADOS						
INGRESOS CORRIENTES	12,062					12,062
1.3 VENTA DE BIENES Y SERVICIOS Y DERECHOS	3,062					3,062
1.5 OTROS INGRESOS	9,000					9,000
FINANCIAMIENTO		658,328				658,328
1.9 SALDOS DE BALANCE		658,328				658,328
TOTAL RECURSOS DIRECTAMENTE RECAUDADOS	12,062	658,328				670,390
3 RECURSOS POR OPERACIONES OFICIALES DE CREDITO						
19 RECURSOS POR OPERACIONES OFICIALES DE CREDITO						
FINANCIAMIENTO	258,244,404	4,937,604	1,921,639		(13,457,246)	251,646,401
1.8 ENDEUDAMIENTO	258,244,404		1,921,639		(13,457,246)	246,708,797
1.9 SALDOS DE BALANCE		4,937,604				4,937,604
TOTAL RECURSOS POR OPERACIONES OFICIALES DE CREDITO	258,244,404	4,937,604	1,921,639		(13,457,246)	251,646,401
4 DONACIONES Y TRANSFERENCIAS						
13 DONACIONES Y TRANSFERENCIAS						
TRANSFERENCIAS		126,223,346				126,223,346
1.4 DONACIONES Y TRANSFERENCIAS		126,223,346				126,223,346
FINANCIAMIENTO	800,000	299,500				1,099,500
1.9 SALDOS DE BALANCE	800,000	299,500				1,099,500
TOTAL DONACIONES Y TRANSFERENCIAS	800,000	126,522,846				127,322,846
5 RECURSOS DETERMINADOS						
18 CANON Y SOBRECANON, REGALIAS, RENTA DE ADUANAS Y						
FINANCIAMIENTO		22,338,275				22,338,275
1.9 SALDOS DE BALANCE		22,338,275				22,338,275
TOTAL RECURSOS DETERMINADOS		22,338,275				22,338,275
TOTAL GENERAL	441,555,781	154,457,053	(37,955,847)		(13,457,246)	544,599,741

PRESUPUESTO INSTITUCIONAL DE INGRESOS
EJERCICIO 2021
(EN SOLES)

SECTOR : 37 VIVIENDA CONSTRUCCION Y SANEAMIENTO
ENTIDAD : 037 MINISTERIO DE VIVIENDA, CONSTRUCCION Y SANEAMIENTO
EJECUTORA : 005 PROGRAMA NACIONAL DE SANEAMIENTO RURAL [001443]

PP1

Las Fuentes de Financiamiento y los conceptos del ingreso se adecuarán a los clasificadores vigentes para el período.
* De Fondos Públicos
** Bonos Soberanos
(1) Solo para el tipo de Modificación 7 Reducciones de Marco
(2) No aplica para Gobiernos Locales, Mancomunidades Municipales, Institutos Viales Provinciales, Municipalidades de Centros Poblados y Sociedades de Beneficencia Pública

DIRECTOR DE PRESUPUESTO
JORGE LUIS CHIGNE INFANTES
Jefe de Unidad de La Unidad de Planeamiento y Presupuesto
PROGRAMA NACIONAL DE SANEAMIENTO RURAL

DIRECTOR GENERAL
DE ADMINISTRACIÓN
RONALD HUMBERTO MEDINA BEDOYA
Jefe de Unidad
de la Unidad de Administración
PROGRAMA NACIONAL DE SANEAMIENTO RURAL

TITULAR
JOSÉ M. KOBASHIKAWA MAEKAWA
Director Ejecutivo
Programa Nacional de Saneamiento Rural
Viceministerio de Construcción y Saneamiento
Ministerio de Vivienda, Construcción y Saneamiento

PRESUPUESTO INSTITUCIONAL DE GASTOS
EJERCICIO 2021
(EN SOLES)

SECTOR : 37 VIVIENDA CONSTRUCCION Y SANEAMIENTO
ENTIDAD : 037 MINISTERIO DE VIVIENDA, CONSTRUCCION Y SANEAMIENTO
EJECUTORA : 005 PROGRAMA NACIONAL DE SANEAMIENTO RURAL [001443]

PP2

CONCEPTO	PRESUPUESTO INSTITUCIONAL DE APERTURA - PIA	MODIFICACIONES					PRESUPUESTO INSTITUCIONAL MODIFICADO - PIM
		CRÉDITOS SUPLEMENTARIOS	TRANSFERENCIAS INSTITUCIONALES	REESTRUCTURACIÓN DE FUENTES (2)	REDUCCIONES (1)	ANULACIONES Y HABILITACIONES	
1 RECURSOS ORDINARIOS							
00 RECURSOS ORDINARIOS							
GASTOS CORRIENTES	**154,720,797**		**(42,566,942)**			**(39,963,661)**	**72,190,194**
2.3 BIENES Y SERVICIOS	149,457,447		(1,878,960)			(75,452,339)	72,126,148
2.4 DONACIONES Y TRANSFERENCIAS	5,263,350		(40,699,388)			35,436,038	
2.5 OTROS GASTOS			11,406			52,640	64,046
GASTOS DE CAPITAL	**27,778,518**		**12,684,446**			**29,968,671**	**70,431,635**
2.4 DONACIONES Y TRANSFERENCIAS			(18,798,654)			18,951,330	152,676
2.5 OTROS GASTOS			33,452,910			4,558,280	38,011,190
2.6 ADQUISICION DE ACTIVOS NO FINANCIEROS	27,778,518		(1,969,810)			6,459,061	32,267,769
TOTAL RECURSOS ORDINARIOS	**182,499,315**		**(29,882,496)**			**(9,994,990)**	**142,621,829**
2 RECURSOS DIRECTAMENTE RECAUDADOS							
09 RECURSOS DIRECTAMENTE RECAUDADOS							
GASTOS CORRIENTES	**12,062**	**475,322**					**487,384**
2.3 BIENES Y SERVICIOS	12,062	475,322					487,384
GASTOS DE CAPITAL		**183,006**					**183,006**
2.6 ADQUISICION DE ACTIVOS NO FINANCIEROS		183,006					183,006
TOTAL RECURSOS DIRECTAMENTE RECAUDADOS	**12,062**	**658,328**					**670,390**
3 RECURSOS POR OPERACIONES OFICIALES DE CREDITO							
19 RECURSOS POR OPERACIONES OFICIALES DE							
GASTOS DE CAPITAL	**258,244,404**	**4,937,604**	**1,921,639**		**(13,457,246)**	**(18,114,291)**	**233,532,110**
2.5 OTROS GASTOS		1,205,897				28,117,216	29,323,113
2.6 ADQUISICION DE ACTIVOS NO FINANCIEROS	258,244,404	3,731,707	1,921,639		(13,457,246)	(46,231,507)	204,208,997
TOTAL RECURSOS POR OPERACIONES OFICIALES DE	**258,244,404**	**4,937,604**	**1,921,639**		**(13,457,246)**	**(18,114,291)**	**233,532,110**
4 DONACIONES Y TRANSFERENCIAS							
13 DONACIONES Y TRANSFERENCIAS							
GASTOS CORRIENTES	**800,000**	**2,031,046**					**2,831,046**
2.3 BIENES Y SERVICIOS	800,000	2,031,046					2,831,046
GASTOS DE CAPITAL		**124,491,800**					**124,491,800**
2.6 ADQUISICION DE ACTIVOS NO FINANCIEROS		124,491,800					124,491,800
TOTAL DONACIONES Y TRANSFERENCIAS	**800,000**	**126,522,846**					**127,322,846**
5 RECURSOS DETERMINADOS							
18 CANON Y SOBRECANON, REGALIAS, RENTA DE							
GASTOS DE CAPITAL		**22,338,275**					**22,338,275**
2.4 DONACIONES Y TRANSFERENCIAS		22,042,075					22,042,075

PRESUPUESTO INSTITUCIONAL DE GASTOS
EJERCICIO 2021
(EN SOLES)

SECTOR : 37 VIVIENDA CONSTRUCCION Y SANEAMIENTO
ENTIDAD : 037 MINISTERIO DE VIVIENDA, CONSTRUCCION Y SANEAMIENTO
EJECUTORA : 005 PROGRAMA NACIONAL DE SANEAMIENTO RURAL [001443]

PP2

CONCEPTO	PRESUPUESTO INSTITUCIONAL DE APERTURA - PIA	MODIFICACIONES					PRESUPUESTO INSTITUCIONAL MODIFICADO - PIM
		CRÉDITOS SUPLEMENTARIOS	TRANSFERENCIAS INSTITUCIONALES	REESTRUCTURACIÓN DE FUENTES (2)	REDUCCIONES (1)	ANULACIONES Y HABILITACIONES	
2.6 ADQUISICION DE ACTIVOS NO FINANCIEROS		296,200					296,200
TOTAL RECURSOS DETERMINADOS		**22,338,275**					**22,338,275**
TOTAL GENERAL	**441,555,781**	**154,457,053**	**(27,960,857)**		**(13,457,246)**	**(28,109,281)**	**526,485,450**

Las Fuentes de Financiamiento y los conceptos del gasto se adecuarán a los clasificadores vigentes para el período.
(1) Solo para el tipo de Modificación 7 Reducciones de Marco
(2) No aplica para Gobiernos Locales, Mancomunidades Municipales, Institutos Viales Provinciales, Municipalidades de Centros Poblados y Sociedades de Beneficencia Pública

DIRECTOR DE PRESUPUESTO
JORGE LUIS CHIGNE INFANTES
Jefe de Unidad de La Unidad de Planeamiento y Presupuesto
PROGRAMA NACIONAL DE SANEAMIENTO RURAL

DIRECTOR GENERAL DE ADMINISTRACIÓN
RONALD HUMBERTO MEDINA BEDOYA
Jefe de Unidad
de la Unidad de Administración
PROGRAMA NACIONAL DE SANEAMIENTO RURAL

TITULAR
JOSÉ M. KOBASHIKAWA MAEKAWA
Director Ejecutivo
Programa Nacional de Saneamiento Rural
Viceministerio de Construcción y Saneamiento
Ministerio de Vivienda, Construcción y Saneamiento

ESTADO DE EJECUCIÓN DEL PRESUPUESTO DE INGRESOS Y GASTOS
EJERCICIO 2021
(EN SOLES)

SECTOR : 37 VIVIENDA CONSTRUCCION Y SANEAMIENTO
ENTIDAD : 037 MINISTERIO DE VIVIENDA, CONSTRUCCION Y SANEAMIENTO
EJECUTORA : 005 PROGRAMA NACIONAL DE SANEAMIENTO RURAL [001443]

EP-1

RECURSOS PÚBLICOS	EJECUCIÓN INGRESOS	GASTOS PÚBLICOS	EJECUCIÓN GASTOS
1 RECURSOS ORDINARIOS		**1 RECURSOS ORDINARIOS**	
00 RECURSOS ORDINARIOS		00 RECURSOS ORDINARIOS	137,695,503.38
		GASTOS CORRIENTES	**70,288,520.71**
		2.3 BIENES Y SERVICIOS	70,224,480.53
		2.5 OTROS GASTOS	64,040.18
		GASTOS DE CAPITAL	**67,406,982.67**
		2.4 DONACIONES Y TRANSFERENCIAS	152,369.00
		2.5 OTROS GASTOS	37,991,851.67
		2.6 ADQUISICION DE ACTIVOS NO FINANCIEROS	29,262,762.00
TOTAL RECURSOS ORDINARIOS	**137,695,503.38**	**TOTAL RECURSOS ORDINARIOS**	**137,695,503.38**
2 RECURSOS DIRECTAMENTE RECAUDADOS		**2 RECURSOS DIRECTAMENTE RECAUDADOS**	
09 RECURSOS DIRECTAMENTE RECAUDADOS	665,052.51	09 RECURSOS DIRECTAMENTE RECAUDADOS	479,525.05
INGRESOS CORRIENTES	**6,724.51**	**GASTOS CORRIENTES**	**357,628.25**
1.5 OTROS INGRESOS	6,724.51	2.3 BIENES Y SERVICIOS	357,628.25
FINANCIAMIENTO	**658,328.00**	**GASTOS DE CAPITAL**	**121,896.80**
1.9 SALDOS DE BALANCE	658,328.00	2.6 ADQUISICION DE ACTIVOS NO FINANCIEROS	121,896.80
TOTAL RECURSOS DIRECTAMENTE RECAUDADOS	**665,052.51**	**TOTAL RECURSOS DIRECTAMENTE RECAUDADOS**	**479,525.05**
3 RECURSOS POR OPERACIONES OFICIALES DE CREDITO		**3 RECURSOS POR OPERACIONES OFICIALES DE CREDITO**	
19 RECURSOS POR OPERACIONES OFICIALES DE CREDITO	245,946,595.14	19 RECURSOS POR OPERACIONES OFICIALES DE CREDITO	225,618,494.61
ENDEUDAMIENTO EXTERNO	**123,995,386.49**	**ENDEUDAMIENTO EXTERNO**	**117,185,763.34**
INGRESOS CORRIENTES	**2,183,550.14**	**GASTOS DE CAPITAL**	**117,185,763.34**
1.5 OTROS INGRESOS	2,183,550.14	2.5 OTROS GASTOS	29,319,188.44
FINANCIAMIENTO	**121,811,836.35**	2.6 ADQUISICION DE ACTIVOS NO FINANCIEROS	87,866,574.90
1.8 ENDEUDAMIENTO	113,501,239.63		
1.9 SALDOS DE BALANCE	8,310,596.72		
ENDEUDAMIENTO INTERNO	**121,951,208.65**	**ENDEUDAMIENTO INTERNO**	**108,432,731.27**
INGRESOS CORRIENTES	**7,181.61**	**GASTOS DE CAPITAL**	**108,432,731.27**
1.5 OTROS INGRESOS	7,181.61	2.6 ADQUISICION DE ACTIVOS NO FINANCIEROS	108,432,731.27
FINANCIAMIENTO	**121,944,027.04**		
1.8 ENDEUDAMIENTO	104,325,773.36		
1.9 SALDOS DE BALANCE	17,618,253.68		
TOTAL RECURSOS POR OPERACIONES OFICIALES DE CREDITO	**245,946,595.14**	**TOTAL RECURSOS POR OPERACIONES OFICIALES DE CREDITO**	**225,618,494.61**
4 DONACIONES Y TRANSFERENCIAS		**4 DONACIONES Y TRANSFERENCIAS**	
13 DONACIONES Y TRANSFERENCIAS	96,228,763.47	13 DONACIONES Y TRANSFERENCIAS	50,393,464.36
DONACIONES	**2,847,688.13**	**DONACIONES**	**916,536.45**
INGRESOS CORRIENTES	**839.00**	**GASTOS CORRIENTES**	**916,536.45**
1.5 OTROS INGRESOS	839.00	2.3 BIENES Y SERVICIOS	916,536.45
FINANCIAMIENTO	**2,846,849.13**		
1.9 SALDOS DE BALANCE	2,846,849.13		

ESTADO DE EJECUCIÓN DEL PRESUPUESTO DE INGRESOS Y GASTOS
EJERCICIO 2021
(EN SOLES)

SECTOR : 37 VIVIENDA CONSTRUCCION Y SANEAMIENTO
ENTIDAD : 037 MINISTERIO DE VIVIENDA, CONSTRUCCION Y SANEAMIENTO
EJECUTORA : 005 PROGRAMA NACIONAL DE SANEAMIENTO RURAL [001443]

EP-1

RECURSOS PÚBLICOS	EJECUCIÓN INGRESOS	GASTOS PÚBLICOS	EJECUCIÓN GASTOS
TRANSFERENCIAS	**93,381,075.34**	**TRANSFERENCIAS**	**49,476,927.91**
TRANSFERENCIAS	**79,072,493.00**	**GASTOS CORRIENTES**	**425,436.00**
1.4 DONACIONES Y TRANSFERENCIAS	79,072,493.00	2.3 BIENES Y SERVICIOS	425,436.00
FINANCIAMIENTO	**14,308,582.34**	**GASTOS DE CAPITAL**	**49,051,491.91**
1.9 SALDOS DE BALANCE	14,308,582.34	2.6 ADQUISICION DE ACTIVOS NO FINANCIEROS	49,051,491.91
TOTAL DONACIONES Y TRANSFERENCIAS	**96,228,763.47**	**TOTAL DONACIONES Y TRANSFERENCIAS**	**50,393,464.36**
5 RECURSOS DETERMINADOS		**5 RECURSOS DETERMINADOS**	
18 CANON Y SOBRECANON, REGALIAS, RENTA DE ADUANAS Y PARTICIPACIONES	31,532,501.37	18 CANON Y SOBRECANON, REGALIAS, RENTA DE ADUANAS Y PARTICIPACIONES	22,336,705.22
INGRESOS CORRIENTES	**107,913.41**	**GASTOS DE CAPITAL**	**22,336,705.22**
1.5 OTROS INGRESOS	107,913.41	2.4 DONACIONES Y TRANSFERENCIAS	22,042,075.00
FINANCIAMIENTO	**31,424,587.96**	2.6 ADQUISICION DE ACTIVOS NO FINANCIEROS	294,630.22
1.9 SALDOS DE BALANCE	31,424,587.96		
TOTAL RECURSOS DETERMINADOS	**31,532,501.37**	**TOTAL RECURSOS DETERMINADOS**	**22,336,705.22**
TOTAL GENERAL	**512,068,415.87**	**TOTAL GENERAL**	**436,523,692.62**

Los Ingresos y Gastos por Fuente de Financiamiento se adecuaran a las disposiciones vigentes para el periodo.

* De Fondos Públicos
** Bonos Soberanos

CONTADOR GENERAL
MAT. N° 14-710
HENDER PIZARRO ALMERCO
COORDINADOR DE ÁREA
DEL ÁREA DE CONTABILIDAD
DE LA UNIDAD DE ADMINISTRACIÓN
PROGRAMA NACIONAL DE SANEAMIENTO RURAL

DIRECTOR GENERAL
DE ADMINISTRACIÓN
RONALD HUMBERTO MEDINA BEDOYA
Jefe de Unidad
de la Unidad de Administración
PROGRAMA NACIONAL DE SANEAMIENTO RURAL

TITULAR
JOSÉ M. KOBASHIKAWA MAEKAWA
Director Ejecutivo
Programa Nacional de Saneamiento Rural
Viceministerio de Construcción y Saneamiento
Ministerio de Vivienda, Construcción y Saneamiento

Firmado digitalmente por: KOBASHIKAWA MAEKAWA Jose Miguel FAU 20504743307 soft
Motivo: Soy el autor del documento
Fecha: 04/03/2022 10:44:36-0500

SISTEMA ADMINISTRATIVO DE TESORERIA
ANEXO 5.1
CARTAS FIANZAS

1	**Sector**	VIVIENDA Y CONSTRUCCION
2	**Pliego**	037:MINISTERIO DE VIVIENDA CONSTRUCCION Y SANEAMIENTO
3	**Unidad Ejecutora**	1443: PROGRAMA NACIONAL DE SANEAMIENTO RURAL
4	**Fecha Corte**	31/12/2021

N°	Proveedor / Empresa	Cartas Fianza												
		Solidaria	Irrevocable	Incondicional	Realización Automática	Carta Fianza N°	Entidad Financiera	Posición al corte	Moneda	Fecha de Emisión	Fecha de Expiración	Fecha fin vigencia	Vigencia	Observaciones
													A	B
1	CONSORCIO SIZAC	SI	SI	SI	SI	E2107-00-2021	SECREX	31/12/2021	S/.	29/09/2021	27/12/2021	27/12/2021	NO	ADELANTO DIRECT
2	CONSORCIO HIDRAULICO NAUTA	SI	SI	SI	SI	E0743-02-2021	SECREX	31/12/2021	S/.	16/09/2021	31/12/2021	31/12/2021	SI	ADELANTO DIRECT
3	CONSORCIO HIDRAULICO NAUTA	SI	SI	SI	SI	E0744-02-2021	SECREX	31/12/2021	S/.	16/09/2021	31/12/2021	31/12/2021	SI	ADELANTO DIRECT
4	CONSORCIO HIDRAULICO NAUTA	SI	SI	SI	SI	E0745-02-2021	SECREX	31/12/2021	S/.	16/09/2021	31/12/2021	31/12/2021	SI	ADELANTO DIRECT
5	CONSORCIO CONSTRUCTOR LORE	SI	SI	SI	SI	E0444-05-2020	SECREX	31/12/2021	S/.	24/09/2021	2/01/2022	2/01/2022	SI	FIEL CUMPLIMIENT
6	CONSORCIO CONSTRUCTOR LORE	SI	SI	SI	SI	E0445-05-2020	SECREX	31/12/2021	S/.	24/09/2021	2/01/2022	2/01/2022	SI	FIEL CUMPLIMIENT
7	CONSORCIO KIBEFERSA	SI	SI	SI	SI	1697477-01	LA POSITIVA	31/12/2021	S/.	23/09/2021	6/01/2022	6/01/2022	SI	ADELANTO DIRECT
8	CONSORCIO COSANAR	SI	SI	SI	SI	0011-0280-980008	BANCO CONTINENTAL	31/12/2021	S/.	2/12/2021	6/01/2022	6/01/2022	SI	FIEL CUMPLIMIENT
9	CONSORCIO CONINSA	SI	SI	SI	SI	1682491-03	LA POSITIVA	31/12/2021	S/.	4/10/2021	7/01/2022	7/01/2022	SI	FIEL CUMPLIMIENT
10	CONSORCIO UNICO	SI	SI	SI	SI	3002021018414-1	AVLA PERU	31/12/2021	S/.	28/09/2021	10/01/2022	10/01/2022	SI	FIEL CUMPLIMIENT
11	CONSORCIO UNICO	SI	SI	SI	SI	3002021018415-1	AVLA PERU	31/12/2021	S/.	28/09/2021	10/01/2022	10/01/2022	SI	FIEL CUMPLIMIENT
12	CONSORCIO ALPAMAYO	SI	SI	SI	SI	E1945-02-2021	SECREX	31/12/2021	S/.	24/09/2021	10/01/2022	10/01/2022	SI	ADELANTO DIRECT
13	ALMIRSA CONTRATISTAS GENERA	SI	SI	SI	SI	00001410-1	CRECER SEGUROS	31/12/2021	S/.	11/10/2021	14/01/2022	14/01/2022	SI	FIEL CUMPLIMIENT
14	CONSORCIO LORETO SAN PEDRO	SI	SI	SI	SI	00001431-1	CRECER SEGUROS	31/12/2021	S/.	11/10/2021	14/01/2022	14/01/2022	SI	FIEL CUMPLIMIENT
15	ALMIRSA CONTRATISTAS GENERA	SI	SI	SI	SI	00001411-1	CRECER SEGUROS	31/12/2021	S/.	11/10/2021	14/01/2022	14/01/2022	SI	FIEL CUMPLIMIENT
16	CONSORCIO KIBEFERSA	SI	SI	SI	SI	1697476	LA POSITIVA	31/12/2021	S/.	25/06/2021	20/01/2022	20/01/2022	SI	FIEL CUMPLIMIENT
17	CONSTRUCTORA VIVAL SAC	SI	SI	SI	SI	1026008-2021/FG	FOGAPI	31/12/2021	S/.	26/10/2021	28/01/2022	28/01/2022	SI	FIEL CUMPLIMIENT
18	CONSORCIO AGUAS NUEVA YORK	SI	SI	SI	SI	E0437-04-2020	SECREX	31/12/2021	S/.	25/10/2021	29/01/2022	29/01/2022	SI	FIEL CUMPLIMIENT
19	CONSORCIO AGUAS QUISTOCOCH	SI	SI	SI	SI	E0436-04-2020	SECREX	31/12/2021	S/.	25/10/2021	29/01/2022	29/01/2022	SI	FIEL CUMPLIMIENT
20	CHC INGENIEROS SA	SI	SI	SI	SI	3002021018582-2(	AVLA PERU	31/12/2021	S/.	21/10/2021	3/02/2022	3/02/2022	SI	ADELANTO DIRECT
21	CONSORCIO UNICO	SI	SI	SI	SI	3002021018580-2(	AVLA PERU	31/12/2021	S/.	21/10/2021	3/02/2022	3/02/2022	SI	ADELANTO DIRECT
22	CONSORCIO UNICO	SI	SI	SI	SI	3002021018581-2(	AVLA PERU	31/12/2021	S/.	21/10/2021	3/02/2022	3/02/2022	SI	ADELANTO DIRECT
23	ALMIRSA CONTRATISTAS GENERA	SI	SI	SI	SI	3002020017284-3	AVLA PERU	31/12/2021	S/.	13/10/2021	10/02/2022	10/02/2022	SI	FIEL CUMPLIMIENT
24	B & V CONSULTORES Y EJECUTOR	SI	SI	SI	SI	E1860-11-2019	SECREX	31/12/2021	S/.	4/11/2021	10/02/2022	10/02/2022	SI	ADELANTO DIRECT
25	ALMIRSA CONTRATISTAS GENERA	SI	SI	SI	SI	3002021018522-2(	AVLA PERU	31/12/2021	S/.	25/10/2021	12/02/2022	12/02/2022	SI	ADELANTO DIRECT
26	CHC INGENIEROS SA	SI	SI	SI	SI	3002021018441-1	AVLA PERU	31/12/2021	S/.	2/11/2021	13/02/2022	13/02/2022	SI	FIEL CUMPLIMIENT
27	CONSORCIO AMAZONAS	SI	SI	SI	SI	0011-0306-980012	BANCO CONTINENTAL	31/12/2021	S/.	25/10/2021	14/02/2022	14/02/2022	SI	ADELANTO DIRECT
28	CONSORCIO LORETO SAN PEDRO	SI	SI	SI	SI	00001472-2	CRECER SEGUROS	31/12/2021	S/.	9/11/2021	14/02/2022	14/02/2022	SI	ADELANTO DIRECT
29	ALMIRSA CONTRATISTAS GENERA	SI	SI	SI	SI	00001941	CRECER SEGUROS	31/12/2021	S/.	15/11/2021	14/02/2022	14/02/2022	SI	ADELANTO DIRECT
30	ALMIRSA CONTRATISTAS GENERA	SI	SI	SI	SI	00001939	CRECER SEGUROS	31/12/2021	S/.	15/11/2021	14/02/2022	14/02/2022	SI	ADELANTO DIRECT
31	CONSORCIO HIDRAULICO NAUTA	SI	SI	SI	SI	E0674-02-2021	SECREX	31/12/2021	S/.	11/11/2021	16/02/2022	16/02/2022	SI	FIEL CUMPLIMIENT
32	CONSTRUCTORA VIVAL SAC	SI	SI	SI	SI	E1769-00-2021	SECREX	31/12/2021	S/.	23/08/2021	18/02/2022	18/02/2022	SI	FIEL CUMPLIMIENT
33	CONSORCIO LORETO-GRAN PUNT	SI	SI	SI	SI	LP5-80-00079-3	LIBERTY SEGUROS	31/12/2021	S/.	15/11/2021	21/02/2022	21/02/2022	SI	ADELANTO DIRECT
34	CONSORCIO AMAZONAS	SI	SI	SI	SI	0011-0306-980012	BANCO CONTINENTAL	31/12/2021	S/.	25/10/2021	23/02/2022	23/02/2022	SI	FIEL CUMPLIMIENT
35	CORRALES INGENIEROS SRL	SI	SI	SI	SI	0011-0204-980013	BANCO CONTINENTAL	31/12/2021	S/.	20/08/2021	25/02/2022	25/02/2022	SI	FIEL CUMPLIMIENT
36	CONSTRUCTORA VIVAL SAC	SI	SI	SI	SI	E1826-01-2021	SECREX	31/12/2021	S/.	22/11/2021	25/02/2022	25/02/2022	SI	ADELANTO DIRECT
37	CONSORCIO LORETO-GRAN PUNT	SI	SI	SI	SI	LP5-80-00078-2	LIBERTY SEGUROS	31/12/2021	S/.	18/11/2021	28/02/2022	28/02/2022	SI	FIEL CUMPLIMIENT
38	CONSORCIO CONSTRUCTOR LORE	SI	SI	SI	SI	E0467-10-2020	SECREX	31/12/2021	S/.	25/11/2021	2/03/2022	2/03/2022	SI	ADELANTO DIRECT
39	CONSORCIO CONSTRUCTOR LORE	SI	SI	SI	SI	E0465-10-2020	SECREX	31/12/2021	S/.	25/11/2021	2/03/2021	2/03/2021	SI	ADELANTO DIRECT

Firmado digitalmente por: MARQUINA BENDEZU Yuri Ivan FAU 20504743307 soft
Motivo: Soy el autor del documento
Fecha: 03/03/2022 18:20:49-0500

MVCS
Por: MEDINA BEDOYA Ronald Humberto FAU 20504743307 soft
Motivo: Doy V° B°
Fecha: 2022/03/03 19:12:29-0500

MVCS
Por: VALVERDE OSORIO Cecilia Raquel FAU 20504743307 soft
Motivo: Doy V° B°
Fecha: 2022/03/03 18:09:03-0500

Firmado digitalmente por: KOBASHIKAWA MAEKAWA Jose Miguel FAU 20504743307 soft
Motivo: Soy el autor del documento
Fecha: 04/03/2022 10:44:52-0500

40	CONSORCIO ORTIZ	SI	SI	SI	SI	221300572-R2	INSUR SA	31/12/2021	S/.	30/11/2021	5/03/2022	5/03/2022	SI	FIEL CUMPLIMIENTO
41	CORRALES INGENIEROS SRL	SI	SI	SI	SI	0011-0204-980013	BANCO CONTINENTAL	31/12/2021	S/.	9/12/2021	6/03/2022	6/03/2022	SI	FIEL CUMPLIMIENTO
42	CONSORCIO HIDRAULICO DEL NOR	SI	SI	SI	SI	3002020013948-6(	AVLA PERU	31/12/2021	S/.	24/11/2021	9/03/2022	9/03/2022	SI	FIEL CUMPLIMIENTO
43	CONSORCIO CONINSA	SI	SI	SI	SI	1682494-07	LA POSITIVA	31/12/2021	S/.	3/12/2021	11/03/2022	11/03/2022	SI	ADELANTO DIRECTO
44	CONSTRUCTORA Y CONSULTORES	SI	SI	SI	SI	3002020013959-6	AVLA PERU	31/12/2021	S/.	17/11/2021	11/03/2022	11/03/2022	SI	FIEL CUMPLIMIENTO
45	ALMIRSA CONTRATISTAS GENERA	SI	SI	SI	SI	3002021018517-2	AVLA PERU	31/12/2021	S/.	29/11/2021	15/03/2022	15/03/2022	SI	FIEL CUMPLIMIENTO
46	CONSORCIO CONINSA	SI	SI	SI	SI	1682497-07	LA POSITIVA	31/12/2021	S/.	3/12/2021	16/03/2022	16/03/2022	SI	ADELANTO DIRECTO
47	CONSORCIO LORETO BAGAZAN	SI	SI	SI	SI	3002020017481-4	AVLA PERU	31/12/2021	S/.	9/12/2021	22/03/2021	22/03/2021	SI	ADELANTO DIRECTO
48	CONSORCIO LORETO BAGAZAN	SI	SI	SI	SI	3002020017479-2	AVLA PERU	31/12/2021	S/.	7/12/2021	22/03/2022	22/03/2022	SI	FIEL CUMPLIMIENTO
49	GRUPO SAN SEBASTIAN EIRL	SI	SI	SI	SI	0011-0210-980011	BANCO CONTINENTAL	31/12/2021	S/.	19/07/2021	23/03/2022	23/03/2022	SI	ADELANTO DIRECTO
50	CONSORCIO KIBEFERSA	SI	SI	SI	SI	00001592-1	CRECER SEGUROS	31/12/2021	S/.	17/11/2021	21/04/2022	21/04/2022	SI	FIEL CUMPLIMIENTO
51	GRUPO SAN SEBASTIAN EIRL	SI	SI	SI	SI	0011-0210-980011	BANCO CONTINENTAL	31/12/2021	S/.	15/04/2021	27/04/2022	27/04/2022	SI	FIEL CUMPLIMIENTO
52	GRUPO SAN SEBASTIAN EIRL	SI	SI	SI	SI	0011-0210-980011	BANCO CONTINENTAL	31/12/2021	S/.	15/04/2021	27/04/2022	27/04/2022	SI	FIEL CUMPLIMIENTO
53	NIPPON KOEI-NIPPOM KOEI LAC-AD	SI	SI	SI	SI	0011-0708-980012	BANCO CONTINENTAL	31/12/2021	S/.	13/10/2021	30/04/2022	30/04/2022	SI	ADELANTO DIRECTO
54	GRUPO SAN SEBASTIAN EIRL	SI	SI	SI	SI	0011-0210-980011	BANCO CONTINENTAL	31/12/2021	S/.	15/04/2021	5/06/2022	5/06/2022	SI	FIEL CUMPLIMIENTO
55	GRUPO SAN SEBASTIAN EIRL	SI	SI	SI	SI	0011-0210-980011	BANCO CONTINENTAL	31/12/2021	S/.	15/04/2021	5/06/2022	5/06/2022	SI	FIEL CUMPLIMIENTO
56	CONSORCIO CONINSA	SI	SI	SI	SI	1682490-04	LA POSITIVA	31/12/2021	S/.	3/12/2021	5/06/2022	5/06/2022	SI	FIEL CUMPLIMIENTO
57	GRUPO SAN SEBASTIAN EIRL	SI	SI	SI	SI	0011-0210-980011	BANCO CONTINENTAL	31/12/2021	S/.	15/04/2021	7/06/2022	7/06/2022	SI	FIEL CUMPLIMIENTO
58	GRUPO SAN SEBASTIAN EIRL	SI	SI	SI	SI	0011-0210-980011	BANCO CONTINENTAL	31/12/2021	S/.	15/04/2021	7/06/2022	7/06/2022	SI	FIEL CUMPLIMIENTO
59	CONSORCIO NIPPON KOEI-NIPPON	SI	SI	SI	SI	0011-0967-980000	BANCO CONTINENTAL	31/12/2021	S/.	17/09/2021	12/10/2022	12/10/2022	SI	ADELANTO DIRECTO
60	GRUPO GEA	SI	SI	SI	SI	0011-0661-980004	BANCO CONTINENTAL	31/12/2021	S/.	15/01/2021	31/12/2021	31/12/2021	NO	FIEL CUMPLIMIENTO
61	CONSTRUCTORA C Y J CONTRATIS	SI	SI	SI	SI	7101710100526-01	MAPFRE PERU	31/12/2021	S/.	5/09/2021	3/01/2022	3/01/2022	SI	FIEL CUMPLIMIENTO
62	CONSTRUCTORA C Y J CONTRATIS	SI	SI	SI	SI	7101710100604-00	MAPFRE PERU	31/12/2021	S/.	5/09/2021	6/01/2022	6/01/2022	SI	FIEL CUMPLIMIENTO
63	G Y M CONSTRUCCIONES Y SERVI	SI	SI	SI	SI	210300417-R44	INSUR S.A.	31/12/2021	S/.	17/09/2021	8/01/2022	8/01/2022	SI	ADELANTO DIRECTO
64	G Y M CONSTRUCCIONES Y SERVI	SI	SI	SI	SI	210300418-R44	INSUR S.A.	31/12/2021	S/.	17/09/2021	8/01/2022	8/01/2022	SI	FIEL CUMPLIMIENTO
65	HCB CONTRATISTAS GENERALES S	SI	SI	SI	SI	000581981006	BANCO PICHINCHA	31/12/2021	S/.	21/10/2021	12/01/2022	12/01/2022	SI	FIEL CUMPLIMIENTO
66	CONSTRUCTORA C Y J CONTRATIS	SI	SI	SI	SI	7101710100582-00	MAPFRE PERU	31/12/2021	S/.	24/10/2021	24/04/2022	24/04/2022	SI	FIEL CUMPLIMIENTO
67	CONSORCIO CONSTRUCTOR F&S	SI	SI	SI	SI	0011-0281-980003	BANCO CONTINENTAL	31/12/2021	S/.	24/09/2021	22/12/2021	22/12/2021	NO	FIEL CUMPLIMIENTO
68	CONSORCIO CONSTRUCTOR F&S	SI	SI	SI	SI	0011-0281-980003	BANCO CONTINENTAL	31/12/2021	S/.	2/09/2021	28/12/2021	28/12/2021	NO	FIEL CUMPLIMIENTO
69	CORPORACION CR INGS SAC	SI	SI	SI	SI	4410085656.00	BANBIF	31/12/2021	S/.	11/10/2021	30/12/2021	30/12/2021	NO	FIEL CUMPLIMIENTO
70	INVESTIGACION Y CONTROL DE CA	SI	SI	SI	SI	0011-0949-980002	BANCO CONTINENTAL	31/12/2021	S/.	15/01/2021	31/12/2021	31/12/2021	SI	FIEL CUMPLIMIENTO
71	CONSORCIO CONSULTOR RURAL N	SI	SI	SI	SI	0011-0949-980002	BANCO CONTINENTAL	31/12/2021	S/.	15/01/2021	31/12/2021	31/12/2021	SI	FIEL CUMPLIMIENTO
72	CONSORCIO CONSULTOR GRUPO	SI	SI	SI	SI	0011-0708-980006	BANCO CONTINENTAL	31/12/2021	S/.	28/12/2020	31/12/2021	31/12/2021	SI	FIEL CUMPLIMIENTO
73	CONSORCIO CONSULTOR RURAL N	SI	SI	SI	SI	5199-28	SANTANDER PERU	31/12/2021	S/.	29/09/2021	31/12/2021	31/12/2021	SI	FIEL CUMPLIMIENTO
74	CONSORCIO CONSULTOR RURAL N	SI	SI	SI	SI	5200-28	SANTANDER PERU	31/12/2021	S/.	29/09/2021	31/12/2021	31/12/2021	SI	FIEL CUMPLIMIENTO
75	CONSORCIO CONSULTOR RURAL N	SI	SI	SI	SI	5993-26	SANTANDER PERU	31/12/2021	S/.	29/09/2021	31/12/2021	31/12/2021	SI	ADELANTO DIRECTO
76	CONSTRUCCIONES RAYED SCRL	SI	SI	SI	SI	0011-0081-980000	BANCO CONTINENTAL	31/12/2021	S/.	27/08/2021	1/01/2022	1/01/2022	SI	FIEL CUMPLIMIENTO
77	CORPORACION CR INGS SAC - CCF	SI	SI	SI	SI	3002019011822-8	AVLA PERU	31/12/2021	S/.	17/09/2021	2/01/2022	2/01/2022	SI	ADELANTO DE MAT
78	CONSORCIO FENIX (GEA ASOCIAD	SI	SI	SI	SI	D194-00851408	BANCO DE CREDITO	31/12/2021	S/.	5/10/2021	3/01/2022	3/01/2022	SI	FIEL CUMPLIMIENTO
79	CONSORCIO ELAAN	SI	SI	SI	SI	3002020013560-7	AVLA PERU	31/12/2021	S/.	6/09/2021	3/01/2022	3/01/2022	SI	ADELANTO DIRECTO
80	CORPORACION CR INGS SAC	SI	SI	SI	SI	3002020017056-3	AVLA PERU	31/12/2021	S/.	21/09/2021	3/01/2022	3/01/2022	SI	ADELANTO DE MAT
81	CONSORCIO SANEAMIENTO NORTI	SI	SI	SI	SI	4410050990.11	BANBIF	31/12/2021	S/.	13/07/2021	4/01/2022	4/01/2022	SI	FIEL CUMPLIMIENTO
82	CONSORCIO SANEAMIENTO NORTI	SI	SI	SI	SI	4410050994.11	BANBIF	31/12/2021	S/.	13/07/2021	4/01/2022	4/01/2022	SI	FIEL CUMPLIMIENTO
83	CONSORCIO SANEAMIENTO NORTI	SI	SI	SI	SI	4410050993.11	BANBIF	31/12/2021	S/.	13/07/2021	4/01/2022	4/01/2022	SI	FIEL CUMPLIMIENTO
84	CONSORCIO INGENIERIA	SI	SI	SI	SI	001295496950	BANCO PICHINCHA	31/12/2021	S/.	23/09/2021	4/01/2022	4/01/2022	SI	ADELANTO DIRECTO
85	CONSORCIO SANEAMIENTO NORTI	SI	SI	SI	SI	4410051107.11	BANBIF	31/12/2021	S/.	13/07/2021	5/01/2022	5/01/2022	SI	FIEL CUMPLIMIENTO
86	CONSORCIO SANEAMIENTO NORTI	SI	SI	SI	SI	4410043007.15	BANBIF	31/12/2021	S/.	13/07/2021	5/01/2022	5/01/2022	SI	FIEL CUMPLIMIENTO
87	CONSORCIO AGAL AMAZONICO	SI	SI	SI	SI	E1966-08-2019	SECREX	31/12/2021	S/.	28/09/2021	5/01/2022	5/01/2022	SI	ADELANTO DIRECTO
88	CORPORACION CR INGS SAC - CCF	SI	SI	SI	SI	3002019011823-8	AVLA PERU	31/12/2021	S/.	17/09/2021	6/01/2022	6/01/2022	SI	ADELANTO DE MAT
89	CONSTRUCTORA CYC SAC	SI	SI	SI	SI	E1428-01-2021	SECREX	31/12/2021	S/.	27/09/2021	7/01/2022	7/01/2022	SI	ADELANTO DIRECTO
90	CONSORCIO CENTAURO	SI	SI	SI	SI	3002019011275-13	AVLA PERU	31/12/2021	S/.	19/11/2021	7/01/2022	7/01/2022	SI	FIEL CUMPLIMIENTO
91	CONSORCIO BUENAVENTURA	SI	SI	SI	SI	E1371-01-2021	SECREX	31/12/2021	S/.	4/10/2021	9/01/2022	9/01/2022	SI	ADELANTO DIRECTO

Firmado digitalmente por: MARQUINA BENDEZU Yuri Ivan FAU 20504743307 soft
Motivo: Soy el autor del documento
Fecha: 03/03/2022 18:20:54-0500

MVCS
Por: MEDINA BEDOYA Ronald Humberto FAU 20504743307 soft
Motivo: Doy V° B°
Fecha: 2022/03/03 19:12:29-0500

MVCS
Por: VALVERDE OSORIO Cecilia Raquel FAU 20504743307 soft
Motivo: Doy V° B°
Fecha: 2022/03/03 18:09:03-0500

Firmado digitalmente por: KOBASHIKAWA MAEKAWA Jose Miguel FAU 20504743307 soft
Motivo: Soy el autor del documento
Fecha: 04/03/2022 10:45:19-0500

92	CONSORCIO EJECUTOR PACIFICO	SI	SI	SI	SI	E2034-02-2020	SECREX	31/12/2021	S/.	6/09/2021	10/01/2022	10/01/2022	SI	FIEL CUMPLIMIENTO
93	CONSORCIO APOLO	SI	SI	SI	SI	1006001-2021/FG/(	FOGAPI	31/12/2021	S/.	6/10/2021	10/01/2022	10/01/2022	SI	FIEL CUMPLIMIENTO
94	VIGILANCIA UNIVERSAL SAC	SI	SI	SI	SI	0011-0397-980007	BANCO CONTINENTAL	31/12/2021	S/.	18/11/2021	10/01/2022	10/01/2022	SI	FIEL CUMPLIMIENTO
95	CONSORCIO AGAL AMAZONICO	SI	SI	SI	SI	E1887-08-2019	SECREX	31/12/2021	S/.	30/09/2021	11/01/2022	11/01/2022	SI	FIEL CUMPLIMIENTO
96	CONSTRUCTORA G+G SAC	SI	SI	SI	SI	219301747-R8	INSUR S.A.	31/12/2021	S/.	4/11/2021	11/01/2022	11/01/2022	SI	FIEL CUMPLIMIENTO
97	CONSORCIO AGUA SELVA	SI	SI	SI	SI	1011001-2021/FG	FOGAPI	31/12/2021	S/.	11/10/2021	12/01/2022	12/01/2022	SI	ADELANTO DIRECTO
98	CONSORCIO AGUA SELVA	SI	SI	SI	SI	G708441	BANCO DE CREDITO	31/12/2021	S/.	18/10/2021	12/01/2022	12/01/2022	SI	FIEL CUMPLIMIENTO
99	INGECOL SUCURSAL DE PERU	SI	SI	SI	SI	E1859-09-2019	SECREX	31/12/2021	S/.	7/10/2021	14/01/2022	14/01/2022	SI	ADELANTO DE MAT
100	CONSTRUCTORA G+G SAC	SI	SI	SI	SI	220301963-R5	INSUR SA	31/12/2021	S/.	4/11/2021	14/01/2022	14/01/2022	SI	FIEL CUMPLIMIENTO
101	CONSORCIO ELAAN	SI	SI	SI	SI	E2278-00-2021	SECREX	31/12/2021	S/.	18/10/2021	15/01/2022	15/01/2022	SI	FIEL CUMPLIMIENTO
102	CONSORCIO PALERMO	SI	SI	SI	SI	4410081946.01	BANBIF	31/12/2021	S/.	20/07/2021	16/01/2022	16/01/2022	SI	FIEL CUMPLIMIENTO
103	CONSORCIO SAN FERNANDO	SI	SI	SI	SI	3002019010962-4	AVLA PERU	31/12/2021	S/.	6/07/2021	17/01/2022	17/01/2022	SI	FIEL CUMPLIMIENTO
104	CONSORCIO PALERMO	SI	SI	SI	SI	3002020016250-4	AVLA PERU	31/12/2021	S/.	6/10/2021	19/01/2022	19/01/2022	SI	ADELANTO DIRECTO
105	VIGILANCIA UNIVERSAL SAC	SI	SI	SI	SI	0011-0397-980007	BANCO CONTINENTAL	31/12/2021	S/.	21/01/2021	21/01/2022	21/01/2022	SI	FIEL CUMPLIMIENTO
106	CONSORCIO AGAL AMAZONICO	SI	SI	SI	SI	E1965-07-2019	SECREX	31/12/2021	S/.	30/09/2021	21/01/2022	21/01/2022	SI	FIEL CUMPLIMIENTO
107	CONSORCIO AGUA SELVA	SI	SI	SI	SI	G708636	BANCO DE CREDITO	31/12/2021	S/.	15/10/2021	22/01/2022	22/01/2022	SI	ADELANTO DIRECTO
108	CONSORCIO CONSULTOR RURAL M	SI	SI	SI	SI	0011-0708-980006	BANCO CONTINENTAL	31/12/2021	S/.	12/07/2021	22/01/2022	22/01/2022	SI	FIEL CUMPLIMIENTO
109	CONSORCIO CONSULTOR RURAL M	SI	SI	SI	SI	0011-0708-980006	BANCO CONTINENTAL	31/12/2021	S/.	12/07/2021	22/01/2022	22/01/2022	SI	FIEL CUMPLIMIENTO
110	CONSORCIO AGUA SELVA	SI	SI	SI	SI	1012009-2021/FG	FOGAPI	31/12/2021	S/.	12/10/2021	22/01/2022	22/01/2022	SI	ADELANTO DIRECTO
111	CONSORCIO AGUA SELVA	SI	SI	SI	SI	1012008-2021/FG	FOGAPI	31/12/2021	S/.	12/10/2021	22/01/2022	22/01/2022	SI	ADELANTO DIRECTO
112	CONSTRUCTORA HINOJOSA PINTO	SI	SI	SI	SI	E1661-08-2019	SECREX	31/12/2021	S/.	19/10/2021	22/01/2022	22/01/2022	SI	FIEL CUMPLIMIENTO
113	CONSORCIO AGUA SELVA	SI	SI	SI	SI	G708438	BANCO DE CREDITO	31/12/2021	S/.	28/10/2021	22/01/2022	22/01/2022	SI	FIEL CUMPLIMIENTO
114	PROYECTOS Y CONSTRUCCIONES	SI	SI	SI	SI	0011-0295-980006	BANCO CONTINENTAL	31/12/2021	S/.	23/09/2021	23/01/2022	23/01/2022	SI	FIEL CUMPLIMIENTO
115	CONSORCIO AQUA TROMPETEROS	SI	SI	SI	SI	3002018008889-11	AVLA PERU	31/12/2021	S/.	11/10/2021	24/01/2022	24/01/2022	SI	FIEL CUMPLIMIENTO
116	XERTICA LABS SAC	SI	SI	SI	SI	D193-02207534	BANCO DE CREDITO	31/12/2021	S/.	27/01/2021	27/01/2022	27/01/2022	SI	FIEL CUMPLIMIENTO
117	SERVICIO DE CONSULTORES ANDI	SI	SI	SI	SI	000636700984	BANCO PICHINCHA	31/12/2021	S/.	6/10/2021	28/01/2022	28/01/2022	SI	FIEL CUMPLIMIENTO
118	INCLAM SA SUCURSAL DEL PERU	SI	SI	SI	SI	E1064-05-2020	SECREX	31/12/2021	S/.	22/10/2021	28/01/2022	28/01/2022	SI	FIEL CUMPLIMIENTO
119	CORPORACION CR INGS SAC	SI	SI	SI	SI	3002020016033-4	AVLA PERU	31/12/2021	S/.	11/10/2021	28/01/2022	28/01/2022	SI	ADELANTO DIRECTO
120	CH INGENIEROS SAC	SI	SI	SI	SI	1026009-2021/FG	FOGAPI	31/12/2021	S/.	26/10/2021	29/01/2022	29/01/2022	SI	FIEL CUMPLIMIENTO
121	CONSTRUCTORA G+G SAC	SI	SI	SI	SI	4410077698.08	BANBIF	31/12/2021	S/.	28/10/2021	31/01/2022	31/01/2022	SI	FIEL CUMPLIMIENTO
122	CONSORCIO ELAAN	SI	SI	SI	SI	3002019011115-8	AVLA PERU	31/12/2021	S/.	11/10/2021	31/01/2022	31/01/2022	SI	FIEL CUMPLIMIENTO
123	CONSTRUCTORA G+G SAC	SI	SI	SI	SI	4410085449.01	BANBIF	31/12/2021	S/.	7/12/2021	31/01/2022	31/01/2022	SI	FIEL CUMPLIMIENTO
124	INVESTIGACION Y CONTROL DE CA	SI	SI	SI	SI	0011-0949-980002	BANCO CONTINENTAL	31/12/2021	S/.	30/07/2021	2/02/2022	2/02/2022	SI	FIEL CUMPLIMIENTO
125	CONSORCIO CONSULTOR GRUPO	SI	SI	SI	SI	0011-0949-980002	BANCO CONTINENTAL	31/12/2021	S/.	30/07/2021	2/02/2022	2/02/2022	SI	FIEL CUMPLIMIENTO
126	INVESTIGACION Y CONTROL DE CA	SI	SI	SI	SI	0011-0949-980002	BANCO CONTINENTAL	31/12/2021	S/.	30/07/2021	2/02/2022	2/02/2022	SI	FIEL CUMPLIMIENTO
127	CONSTRUCTORA G+G SAC	SI	SI	SI	SI	220302141-R3	INSUR SA	31/12/2021	S/.	26/10/2021	3/02/2022	3/02/2022	SI	FIEL CUMPLIMIENTO
128	INCLAM SA SUCURSAL DEL PERU	SI	SI	SI	SI	E1151-05-2020	SECREX	31/12/2021	S/.	28/10/2021	4/02/2022	4/02/2022	SI	ADELANTO DIRECTO
129	EDCAR INGENIEROS CONTRATISTA	SI	SI	SI	SI	1102001-2020/FG/(	FOGAPI	31/12/2021	S/.	2/11/2021	5/02/2022	5/02/2022	SI	FIEL CUMPLIMIENTO
130	CONSORCIO MAMARURIBAMBA	SI	SI	SI	SI	1104002-2021/FG/(	FOGAPI	31/12/2021	S/.	4/11/2021	6/02/2022	6/02/2022	SI	FIEL CUMPLIMIENTO
131	EMPRESA CONSTRUCTORA GRA.P	SI	SI	SI	SI	0011-0967-980003	BANCO CONTINENTAL	31/12/2021	S/.	8/11/2021	6/02/2022	6/02/2022	SI	FIEL CUMPLIMIENTO
132	CONSORCIO SANEAMIENTO PRON	SI	SI	SI	SI	3002017002808-16	AVLA PERU	31/12/2021	S/.	17/10/2021	9/02/2022	9/02/2022	SI	FIEL CUMPLIMIENTO
133	CONSORCIO PALERMO (INMOBILIA	SI	SI	SI	SI	3002020016556-4	AVLA PERU	31/12/2021	S/.	27/10/2021	9/02/2022	9/02/2022	SI	ADELANTO DE MAT
134	CONSTRUCTORA CYC SAC	SI	SI	SI	SI	E1249-01-2021	SECREX	31/12/2021	S/.	1/07/2021	10/02/2022	10/02/2022	SI	FIEL CUMPLIMIENTO
135	CONSORCIO CONSULTOR RURAL M	SI	SI	SI	SI	0011-0708-980006	BANCO CONTINENTAL	31/12/2021	S/.	3/08/2021	10/02/2022	10/02/2022	SI	FIEL CUMPLIMIENTO
136	CONSORCIO CONSULTOR RURAL M	SI	SI	SI	SI	0011-0708-980006	BANCO CONTINENTAL	31/12/2021	S/.	4/08/2021	10/02/2022	10/02/2022	SI	FIEL CUMPLIMIENTO
137	CONSORCIO BUENAVENTURA	SI	SI	SI	SI	E1627-01-2021	SECREX	31/12/2021	S/.	4/11/2021	10/02/2022	10/02/2022	SI	ADELANTO DE MAT
138	CONSORCIO ELAAN	SI	SI	SI	SI	3002019011116-9	AVLA PERU	31/12/2021	S/.	15/10/2021	11/02/2022	11/02/2022	SI	ADELANTO DIRECTO
139	CONSTRUCTORA HINOJOSA PINTO	SI	SI	SI	SI	E1662-09-2019	SECREX	31/12/2021	S/.	5/11/2021	11/02/2022	11/02/2022	SI	ADELANTO DIRECTO
140	CONSORCIO ALEJANDRO	SI	SI	SI	SI	218302003-R14	INSUR S.A.	31/12/2021	S/.	8/11/2021	12/02/2022	12/02/2022	SI	FIEL CUMPLIMIENTO
141	CONSORCIO DEL NORTE - INVERSI	SI	SI	SI	SI	0011-0362-980022	BANCO CONTINENTAL	31/12/2021	S/.	12/08/2021	13/02/2022	13/02/2022	SI	FIEL CUMPLIMIENTO
142	CONSORCIO PALERMO	SI	SI	SI	SI	0011-0280-980009	BANCO CONTINENTAL	31/12/2021	S/.	18/08/2021	13/02/2022	13/02/2022	SI	FIEL CUMPLIMIENTO
143	CONSORCIO R & J	SI	SI	SI	SI	0011-0216-980000	BANCO CONTINENTAL	31/12/2021	S/.	25/11/2021	14/02/2022	14/02/2022	SI	FIEL CUMPLIMIENTO

Firmado digitalmente por: MARQUINA BENDEZU Yuri Ivan FAU 20504743307 soft
Motivo: Soy el autor del documento
Fecha: 03/03/2022 18:21:01-0500

MVCS
Por: MEDINA BEDOYA Ronald Humberto FAU 20504743307 soft
Motivo: Doy V° B°
Fecha: 2022/03/03 19:12:29-0500

MVCS
Por: VALVERDE OSORIO Cecilia Raquel FAU 20504743307 soft
Motivo: Doy V° B°
Fecha: 2022/03/03 18:09:03-0500

Firmado digitalmente por: KOBASHIKAWA MAEKAWA Jose Miguel FAU 20504743307 soft
Motivo: Soy el autor del documento
Fecha: 04/03/2022 10:45:51-0500

144	CONSORCIO R & J	SI	SI	SI	SI	0011-0216-980000	BANCO CONTINENTAL	31/12/2021	S/.	25/11/2021	14/02/2022	14/02/2022	SI	FIEL CUMPLIMIENTO
145	CONSORCIO SELVA	SI	SI	SI	SI	3002020015038-3	AVLA PERU	31/12/2021	S/.	18/10/2021	15/02/2022	15/02/2022	SI	FIEL CUMPLIMIENTO
146	CONSORCIO LIMA	SI	SI	SI	SI	219302188-R7	INSUR S.A.	31/12/2021	S/.	16/11/2021	15/02/2022	15/02/2022	SI	FIEL CUMPLIMIENTO
147	SERVICIO DE CONSULTORES ANDI	SI	SI	SI	SI	4410042884.22	BANBIF	31/12/2021	S/.	8/09/2021	16/02/2022	16/02/2022	SI	FIEL CUMPLIMIENTO
148	CONSORCIO EJECUTOR PACIFICO	SI	SI	SI	SI	0011-0081-980000	BANCO CONTINENTAL	31/12/2021	S/.	22/10/2021	17/02/2022	17/02/2022	SI	FIEL CUMPLIMIENTO
149	QIAN BEI SRL	SI	SI	SI	SI	E1962-08-2019	SECREX	31/12/2021	S/.	11/11/2021	17/02/2022	17/02/2022	SI	FIEL CUMPLIMIENTO
150	INGECOL SUCURSAL DE PERU	SI	SI	SI	SI	E3163-08-2019	SECREX	31/12/2021	S/.	11/11/2021	17/02/2022	17/02/2022	SI	ADELANTO DE MAT
151	INGECOL SUCURSAL DE PERU	SI	SI	SI	SI	E1858-10-2019	SECREX	31/12/2021	S/.	11/11/2021	17/02/2022	17/02/2022	SI	ADELANTO DIRECT
152	CONSORCIO DEL NORTE	SI	SI	SI	SI	0011-0362-980022	BANCO CONTINENTAL	31/12/2021	S/.	12/08/2021	19/02/2022	19/02/2022	SI	FIEL CUMPLIMIENTO
153	CORPORACION CR INGS SAC	SI	SI	SI	SI	4410082532.04	BANBIF	31/12/2021	S/.	24/11/2021	19/02/2022	19/02/2022	SI	ADELANTO DIRECT
154	CONSORCIO AGUA SELVA	SI	SI	SI	SI	G708687	BANCO DE CREDITO	31/12/2021	S/.	23/11/2021	19/02/2022	19/02/2022	SI	ADELANTO DIRECT
155	CONSORCIO ALEJANDRO	SI	SI	SI	SI	219302014-R11	INSUR SA	31/12/2021	S/.	16/11/2021	20/02/2022	20/02/2022	SI	FIEL CUMPLIMIENTO
156	CONSORCIO AGAL AMAZONICO	SI	SI	SI	SI	E1967-08-2019	SECREX	31/12/2021	S/.	16/11/2021	20/02/2022	20/02/2022	SI	ADELANTO DE MAT
157	INGECOL SUCURSAL DE PERU	SI	SI	SI	SI	E1857-09-2019	SECREX	31/12/2021	S/.	17/11/2021	21/02/2022	21/02/2022	SI	FIEL CUMPLIMIENTO
158	CORPORACION CR INGS SAC	SI	SI	SI	SI	4410082435.04	BANBIF	31/12/2021	S/.	24/11/2021	22/02/2022	22/02/2022	SI	ADELANTO DE MAT
159	CONSTRUCTORA HINOJOSA PINTO	SI	SI	SI	SI	E1663-09-2019	SECREX	31/12/2021	S/.	18/11/2021	23/02/2022	23/02/2022	SI	ADELANTO DE MAT
160	CONSORCIO PALERMO	SI	SI	SI	SI	0011-0280-980009	BANCO CONTINENTAL	31/12/2021	S/.	3/11/2021	24/02/2022	24/02/2022	SI	FIEL CUMPLIMIENTO
161	CORPORACION CR INGS SAC	SI	SI	SI	SI	3002019012288-6	AVLA PERU	31/12/2021	S/.	5/11/2021	24/02/2022	24/02/2022	SI	FIEL CUMPLIMIENTO
162	CONSORCIO ELAAN	SI	SI	SI	SI	3002019011117-9	AVLA PERU	31/12/2021	S/.	2/11/2021	24/02/2022	24/02/2022	SI	ADELANTO DE MAT
163	CONSORCIO AGUA SELVA	SI	SI	SI	SI	1119035-2021/FG	FOGAPI	31/12/2021	S/.	19/11/2021	24/02/2022	24/02/2022	SI	ADELANTO DIRECT
164	CONSORCIO AGUA SELVA	SI	SI	SI	SI	1119034-2021/FG	FOGAPI	31/12/2021	S/.	19/11/2021	24/02/2022	24/02/2022	SI	ADELANTO DIRECT
165	CONSTRUCTORA COPAO SAC	SI	SI	SI	SI	3002020016810-4	AVLA PERU	31/12/2021	S/.	11/11/2021	24/02/2022	24/02/2022	SI	FIEL CUMPLIMIENTO
166	LA POSITIVA SEGUROS Y REASEGU	SI	SI	SI	SI	6775-14	BANCO GNB	31/12/2021	S/.	22/06/2021	27/02/2022	27/02/2022	SI	FIEL CUMPLIMIENTO
167	CONSORCIO CONSTRUCTOR F & S	SI	SI	SI	SI	3002019012941-5	AVLA PERU	31/12/2021	S/.	29/09/2021	27/02/2022	27/02/2022	SI	FIEL CUMPLIMIENTO
168	CORPORACION CR INGS SAC	SI	SI	SI	SI	3002020016032-3	AVLA PERU	31/12/2021	S/.	5/11/2021	27/02/2022	27/02/2022	SI	FIEL CUMPLIMIENTO
169	CONSORCIO SELVA	SI	SI	SI	SI	3002020015039-5	AVLA PERU	31/12/2021	S/.	12/11/2021	1/03/2021	1/03/2021	SI	ADELANTO DIRECT
170	CONSORCIO SANTA ROSA	SI	SI	SI	SI	E2282-12-2018	SECREX	31/12/2021	S/.	24/11/2021	1/03/2022	1/03/2022	SI	FIEL CUMPLIMIENTO
171	CONSORCIO AGAL AMAZONICO	SI	SI	SI	SI	E1457-05-2020	SECREX	31/12/2021	S/.	22/11/2021	2/03/2022	2/03/2022	SI	ADELANTO DE MAT
172	CORPORACION CR INGS SAC	SI	SI	SI	SI	0011-0310-980007	BANCO CONTINENTAL	31/12/2021	S/.	3/11/2021	2/03/2022	2/03/2022	SI	FIEL CUMPLIMIENTO
173	EDCAR INGENIEROS CONTRATISTA	SI	SI	SI	SI	1129001-2021/FG/	FOGAPI	31/12/2021	S/.	29/11/2021	2/03/2022	2/03/2022	SI	ADELANTO DIRECT
174	CORPORACION CR INGS SAC	SI	SI	SI	SI	0011-0310-980007	BANCO CONTINENTAL	31/12/2021	S/.	3/11/2021	3/03/2022	3/03/2022	SI	FIEL CUMPLIMIENTO
175	CORPORACION CR INGS SAC	SI	SI	SI	SI	3002020016498-4	AVLA PERU	31/12/2021	S/.	10/11/2021	5/03/2022	5/03/2022	SI	ADELANTO DE MAT
176	QIAN BEI SRL	SI	SI	SI	SI	E1963-09-2019	SECREX	31/12/2021	S/.	29/11/2021	5/03/2022	5/03/2022	SI	ADELANTO DIRECT
177	CONSTRUCTORA CYC SAC	SI	SI	SI	SI	E1891-01-2021	SECREX	31/12/2021	S/.	24/11/2021	6/03/2022	6/03/2022	SI	ADELANTO DE MAT
178	CORPORACION CR INGS SAC	SI	SI	SI	SI	3002019012559-8	AVLA PERU	31/12/2021	S/.	10/11/2021	9/03/2022	9/03/2022	SI	ADELANTO DIRECT
179	CONSORCIO APOLO	SI	SI	SI	SI	1207002-2021/FG/	FOGAPI	31/12/2021	S/.	7/12/2021	10/03/2022	10/03/2022	SI	FIEL CUMPLIMIENTO
180	CONSORCIO SANEAMIENTO PIURA	SI	SI	SI	SI	1209001-2021/FG/	FOGAPI	31/12/2021	S/.	9/12/2021	11/03/2022	11/03/2022	SI	FIEL CUMPLIMIENTO
181	CONSORCIO BUENAVENTURA	SI	SI	SI	SI	E1221-00-2021	SECREX	31/12/2021	S/.	16/06/2021	12/03/2022	12/03/2022	SI	FIEL CUMPLIMIENTO
182	CONSTRUCTORA G+G SAC	SI	SI	SI	SI	219301746-R6	INSUR S.A.	31/12/2021	S/.	4/11/2021	12/03/2022	12/03/2022	SI	FIEL CUMPLIMIENTO
183	CONSORCIO AGAL AMAZONICO	SI	SI	SI	SI	E1889-09-2019	SECREX	31/12/2021	S/.	22/11/2021	12/03/2022	12/03/2022	SI	ADELANTO DE MAT
184	INGENIERIA COMERCIO Y SERVICI	SI	SI	SI	SI	3002020015610-4	AVLA PERU	31/12/2021	S/.	24/08/2021	14/03/2022	14/03/2022	SI	FIEL CUMPLIMIENTO
185	CONSORCIO DEL NORTE	SI	SI	SI	SI	0011-0362-980022	BANCO CONTINENTAL	31/12/2021	S/.	12/11/2021	14/03/2022	14/03/2022	SI	FIEL CUMPLIMIENTO
186	CORPORACION CR INGS SAC	SI	SI	SI	SI	3002019013304-8	AVLA PERU	31/12/2021	S/.	30/11/2021	14/03/2022	14/03/2022	SI	ADELANTO DIRECT
187	CONSORCIO SELVA	SI	SI	SI	SI	3002020015040-5	AVLA PERU	31/12/2021	S/.	24/11/2021	16/03/2022	16/03/2022	SI	ADELANTO DE MAT
188	CONSORCIO ELAAN	SI	SI	SI	SI	3002020013583-7	AVLA PERU	31/12/2021	S/.	30/11/2021	20/03/2022	20/03/2022	SI	ADELANTO DIRECT
189	CORPORACION CR INGS SAC	SI	SI	SI	SI	3002019013309-8	AVLA PERU	31/12/2021	S/.	25/11/2021	20/03/2022	20/03/2022	SI	ADELANTO DIRECT
190	CONSORCIO AGAL AMAZONICO	SI	SI	SI	SI	E1888-09-2019	SECREX	31/12/2021	S/.	26/11/2021	26/03/2022	26/03/2022	SI	ADELANTO DIRECT
191	CONSORCIO INGENIERIA	SI	SI	SI	SI	001288132905	BANCO PICHINCHA	31/12/2021	S/.	23/09/2021	28/03/2022	28/03/2022	SI	FIEL CUMPLIMIENTO
192	CONSORCIO ELAAN	SI	SI	SI	SI	3002020013531-7	AVLA PERU	31/12/2021	S/.	1/12/2021	28/03/2022	28/03/2022	SI	FIEL CUMPLIMIENTO
193	CONSORCIO PALERMO	SI	SI	SI	SI	0011-0280-980009	BANCO CONTINENTAL	31/12/2021	S/.	3/12/2021	2/04/2022	2/04/2022	SI	FIEL CUMPLIMIENTO
194	CONSORCIO SAN FERNANDO	SI	SI	SI	SI	0011-0280-980009	BANCO CONTINENTAL	31/12/2021	S/.	7/12/2021	3/04/2022	3/04/2022	SI	ADELANTO DE MAT
195	CONSORCIO DEL NORTE	SI	SI	SI	SI	0011-0362-980023	BANCO CONTINENTAL	31/12/2021	S/.	22/11/2021	3/04/2022	3/04/2022	SI	ADELANTO DE MAT

Firmado digitalmente por: MARQUINA BENDEZU Yuri Ivan FAU 20504743307 soft
Motivo: Soy el autor del documento
Fecha: 03/03/2022 18:21:07-0500

MVCS
Por: MEDINA BEDOYA Ronald Humberto FAU 20504743307 soft
Motivo: Doy V° B°
Fecha: 2022/03/03 19:12:29-0500

MVCS
Por: VALVERDE OSORIO Cecilia Raquel FAU 20504743307 soft
Motivo: Doy V° B°
Fecha: 2022/03/03 18:09:03-0500

Firmado digitalmente por: KOBASHIKAWA MAEKAWA Jose Miguel FAU 20504743307 soft
Motivo: Soy el autor del documento
Fecha: 04/03/2022 10:46:52-0500

196	CONSORCIO PALERMO	SI	SI	SI	SI	3002020015970-2	AVLA PERU	31/12/2021	S/.	20/09/2021	4/04/2022	4/04/2022	SI	FIEL CUMPLIMIENTO
197	CORPORACION CR INGS SAC - CCF	SI	SI	SI	SI	0011-0310-980008(	BANCO CONTINENTAL	31/12/2021	S/.	3/12/2021	10/04/2022	10/04/2022	SI	FIEL CUMPLIMIENTO
198	CONSORCIO FERNANDO	SI	SI	SI	SI	0011-0280-980009	BANCO CONTINENTAL	31/12/2021	S/.	21/10/2021	17/04/2022	17/04/2022	SI	FIEL CUMPLIMIENTO
199	PROYECTOS Y CONSTRUCCIONES	SI	SI	SI	SI	0011-0295-980006	BANCO CONTINENTAL	31/12/2021	S/.	19/10/2021	20/04/2022	20/04/2022	SI	FIEL CUMPLIMIENTO
200	KATARIC SERVICIOS GENERALES S	SI	SI	SI	SI	D570-00290825	BANCO DE CREDITO	31/12/2021	S/.	19/10/2021	22/04/2022	22/04/2022	SI	FIEL CUMPLIMIENTO
201	LA POSITIVA SEGUROS Y REASEGU	SI	SI	SI	SI	015912	SANTANDER PERU	31/12/2021	$	28/01/2021	27/04/2022	27/04/2022	SI	FIEL CUMPLIMIENTO
202	CONSORCIO SANEAMIENTO NORTI	SI	SI	SI	SI	0011-0486-980002	BANCO CONTINENTAL	31/12/2021	S/.	9/11/2021	28/04/2022	28/04/2022	SI	FIEL CUMPLIMIENTO
203	CONSORCIO SANEAMIENTO NORTI	SI	SI	SI	SI	4410043263.15	BANBIF	31/12/2021	S/.	18/11/2021	10/05/2022	10/05/2022	SI	FIEL CUMPLIMIENTO
204	HGD INGENIERIA SAC	SI	SI	SI	SI	001382896417	BANCO PICHINCHA	31/12/2021	S/.	12/11/2021	11/05/2022	11/05/2022	SI	FIEL CUMPLIMIENTO
205	CONSORCIO CC	SI	SI	SI	SI	0011-0362-980022	BANCO CONTINENTAL	31/12/2021	S/.	24/11/2021	24/05/2022	24/05/2022	SI	FIEL CUMPLIMIENTO
206	CONSORCIO CC	SI	SI	SI	SI	0011-0362-980022	BANCO CONTINENTAL	31/12/2021	S/.	24/11/2021	24/05/2022	24/05/2022	SI	FIEL CUMPLIMIENTO
207	CONSORCIO CC	SI	SI	SI	SI	0011-0362-980022	BANCO CONTINENTAL	31/12/2021	S/.	24/11/2021	24/05/2022	24/05/2022	SI	FIEL CUMPLIMIENTO
208	CONSORCIO CC	SI	SI	SI	SI	0011-0362-980022	BANCO CONTINENTAL	31/12/2021	S/.	24/11/2021	24/05/2022	24/05/2022	SI	FIEL CUMPLIMIENTO
209	CONSORCIO CC	SI	SI	SI	SI	0011-0362-980022	BANCO CONTINENTAL	31/12/2021	S/.	24/11/2021	24/05/2022	24/05/2022	SI	FIEL CUMPLIMIENTO
210	CONSORCIO CC	SI	SI	SI	SI	0011-0362-980022	BANCO CONTINENTAL	31/12/2021	S/.	24/11/2021	24/05/2022	24/05/2022	SI	FIEL CUMPLIMIENTO
211	CONSORCIO CC	SI	SI	SI	SI	0011-0362-980022	BANCO CONTINENTAL	31/12/2021	S/.	24/11/2021	24/05/2022	24/05/2022	SI	FIEL CUMPLIMIENTO
212	CONSORCIO CC	SI	SI	SI	SI	0011-0362-980022	BANCO CONTINENTAL	31/12/2021	S/.	24/11/2021	24/05/2022	24/05/2022	SI	FIEL CUMPLIMIENTO
213	CONSORCIO CC	SI	SI	SI	SI	0011-0362-980022	BANCO CONTINENTAL	31/12/2021	S/.	24/11/2021	24/05/2022	24/05/2022	SI	FIEL CUMPLIMIENTO
214	CONSORCIO CONSULTOR GRUPO	SI	SI	SI	SI	0011-0355-980001	BANCO CONTINENTAL	31/12/2021	S/.	8/06/2021	25/05/2022	25/05/2022	SI	FIEL CUMPLIMIENTO
215	MAPFRE PERU COMPAÑIA DE SEGI	SI	SI	SI	SI	9273-11	BANCO GNB	31/12/2021	S/.	29/10/2021	31/05/2022	31/05/2022	SI	FIEL CUMPLIMIENTO
216	CONSORCIO CONSULTOR RURAL N	SI	SI	SI	SI	0011-0708-980009	BANCO CONTINENTAL	31/12/2021	S/.	7/12/2021	11/06/2022	11/06/2022	SI	ADELANTO DIRECTO
217	CONSORCIO AJACHIN	SI	SI	SI	SI	D305-00134473	BANCO DE CREDITO	31/12/2021	S/.	19/11/2021	27/07/2022	27/07/2022	SI	FIEL CUMPLIMIENTO
218	CONSORCIO H&J	SI	SI	SI	SI	0011-0295-980006	BANCO CONTINENTAL	31/12/2021	S/.	23/09/2021	21/09/2022	21/09/2022	SI	FIEL CUMPLIMIENTO
219	MAPFRE PERU COMPAÑIA DE SEGI	SI	SI	SI	SI	010612974-004	SCOTIABANK PERU	31/12/2021	$	22/10/2021	31/10/2022	31/10/2022	SI	FIEL CUMPLIMIENTO
220	MAPFRE PERU COMPAÑIA DE SEGI	SI	SI	SI	SI	010550234-010	SCOTIABANK PERU	31/12/2021	$	22/10/2021	31/10/2022	31/10/2022	SI	FIEL CUMPLMIMIEN
221	MAPFRE PERU COMPAÑIA DE SEGI	SI	SI	SI	SI	010557862-009	SCOTIABANK PERU	31/12/2021	$	22/10/2021	31/10/2022	31/10/2022	SI	FIEL CUMPLIMIENTO
222	MAPFRE PERU COMPAÑIA DE SEGI	SI	SI	SI	SI	010563274-008	SCOTIABANK PERU	31/12/2021	$	22/10/2021	31/10/2022	31/10/2022	SI	FIEL CUMPLIMIENTO
223	CONSORCIO SATURNO	SI	SI	SI	SI	E2423-02-2020	SECREX	31/12/2021	S/.	27/07/2021	3/01/2022	3/01/2022	SI	FIEL CUMPLIMIENTO
224	CONSTRUCTORA VIVAL SAC	SI	SI	SI	SI	E0076-03-2021	SECREX	31/12/2021	S/.	27/09/2021	3/01/2022	3/01/2022	SI	ADELANTO DIRECTO
225	CONSORCIO EJECUTOR CONDORCANC	SI	SI	SI	SI	0011-0081-98000020	BANCO CONTINENTAL	31/12/2021	S/.	27/08/2021	1/01/2022	1/01/2022	SI	FIEL CUMPLIMIENTO
226	CONSORCIO SATURNO	SI	SI	SI	SI	E1477-04-2019	SECREX	31/12/2021	S/.	2/07/2021	5/01/2022	5/01/2022	SI	FIEL CUMPLIMIENTO
227	CONSORCIO AQUAS & SANEAMIENTO	SI	SI	SI	SI	0011-0348-98000118	BANCO CONTINENTAL	31/12/2021	S/.	13/07/2021	6/01/2022	6/01/2022	SI	FIEL CUMPLIMIENTO
228	CONSORCIO CORAMI EIRL	SI	SI	SI	SI	4410082091.01	BANBIF	31/12/2021	S/.	6/10/2021	6/01/2022	6/01/2022	SI	FIEL CUMPLIMIENTO
229	CONSORCIO AQUAS & SANEAMIENTO	SI	SI	SI	SI	0011-0348-98000118	BANCO CONTINENTAL	31/12/2021	S/.	9/07/2021	9/01/2022	9/01/2022	SI	FIEL CUMPLIMIENTO
230	CONSORCIO EJECUTOR CONDORCANC	SI	SI	SI	SI	1006002-2021/FG/OE	FOGAPI	31/12/2021	S/.	6/10/2021	10/01/2022	10/01/2022	SI	FIEL CUMPLIMIENTO
231	CONSORCIO SANEAMIENTO CUTERVO	SI	SI	SI	SI	00000347	CRECER SEGUROS	31/12/2021	S/.	11/06/2021	11/01/2022	11/01/2022	SI	FIEL CUMPLIMIENTO
232	CONSORCIO CORAMI EIRL	SI	SI	SI	SI	4410081869.01	BANBIF	31/12/2021	S/.	22/09/2021	16/01/2022	16/01/2022	SI	FIEL CUMPLIMIENTO
233	CONSORCIO GABRIEL	SI	SI	SI	SI	3002021019098	AVLA PERU	31/12/2021	S/.	21/06/2021	17/01/2022	17/01/2022	SI	FIEL CUMPLIMIENTO
234	CONSORCIO INGENIERIA Y SANEAMIEN	SI	SI	SI	SI	E0923-03-2021	SECREX	31/12/2021	S/.	2/11/2021	26/01/2022	26/01/2022	SI	ANTICIPO
235	CONSORCIO CADMALCA	SI	SI	SI	SI	E2367-04-2020	SECREX	31/12/2021	S/.	25/10/2021	29/01/2022	29/01/2022	SI	FIEL CUMPLIMIENTO
236	CONSOCIO GOLDEN	SI	SI	SI	SI	E2415-00-2021	SECREX	31/12/2021	S/.	2/11/2021	30/01/2022	30/01/2022	SI	FIEL CUMPLIMIENTO
237	CONSORCIO CADMALCA	SI	SI	SI	SI	E2400-04-2020	SECREX	31/12/2021	S/.	26/10/2021	30/01/2022	30/01/2022	SI	FIEL CUMPLIMIENTO
238	CONSORCIO CORAMI EIRL	SI	SI	SI	SI	4410085637.00	BANBIF	31/12/2021	S/.	6/10/2021	31/01/2022	31/01/2022	SI	FIEL CUMPLIMIENTO
239	CONSORCIO SANEAMIENTO CUTERVO	SI	SI	SI	SI	3002021018455-1	AVLA PERU	31/12/2021	S/.	28/10/2021	2/02/2022	2/02/2022	SI	FIEL CUMPLIMIENTO
240	CONSORCIO SORITOR	SI	SI	SI	SI	219302370-R8	INSUR SA	31/12/2021	S/.	3/11/2021	2/02/2022	2/02/2022	SI	ADELANTO DIRECTO
241	CONSORCIO CADMALCA	SI	SI	SI	SI	E1739-01-2021	SECREX	31/12/2021	S/.	26/10/2021	4/02/2022	4/02/2022	SI	FIEL CUMPLIMIENTO
242	CONSORCIO CADMALCA	SI	SI	SI	SI	E1738-01-2021	SECREX	31/12/2021	S/.	28/10/2021	4/02/2022	4/02/2022	SI	FIEL CUMPLIMIENTO
243	CONSORCIO EJECUTOR SAN MART	SI	SI	SI	SI	0011-0081-98000026	BANCO CONTINENTAL	31/12/2021	S/.	9/10/2021	6/02/2022	6/02/2022	SI	FIEL CUMPLIMIENTO
244	CONSORCIO SAN JOSE	SI	SI	SI	SI	00000635	CRECER SEGUROS	31/12/2021	S/.	12/11/2021	10/02/2022	10/02/2022	SI	ANTICIPO
245	CONSORCIO SANEAMIENTO CUTEF	SI	SI	SI	SI	3002021018573-2	AVLA PERU	31/12/2021	S/.	2/11/2021	13/02/2022	13/02/2022	SI	ADELANTO DIRECTO
246	V & A BUILDING SAC	SI	SI	SI	SI	E0779-01-2021	SECREX	31/12/2021	S/.	3/11/2021	13/02/2022	13/02/2022	SI	FIEL CUMPLIMIENTO

Firmado digitalmente por: MARQUINA BENDEZU Yuri Ivan FAU 20504743307 soft
Motivo: Soy el autor del documento
Fecha: 03/03/2022 18:21:14-0500

MVCS
Por: MEDINA BEDOYA Ronald Humberto FAU 20504743307 soft
Motivo: Doy V° B°
Fecha: 2022/03/03 19:12:29-0500

MVCS
Por: VALVERDE OSORIO Cecilia Raquel FAU 20504743307 soft
Motivo: Doy V° B°
Fecha: 2022/03/03 18:09:03-0500

Firmado digitalmente por: KOBASHIKAWA MAEKAWA Jose Miguel FAU 20504743307 soft
Motivo: Soy el autor del documento
Fecha: 04/03/2022 10:47:05-0500

247	CONSORCIO CORAMI	SI	SI	SI	SI	4410086100.00	BANBIF	31/12/2021	S/.	23/11/2021	22/02/2022	22/02/2022	SI	FIEL CUMPLIMIENTO
248	CONSORCIO BICENTENARIO	SI	SI	SI	SI	00000738	CRECER SEGUROS	31/12/2021	S/.	17/11/2021	15/02/2022	15/02/2022	SI	ANTICIPO
249	CRISANTE EIRL	SI	SI	SI	SI	E1058-02-2021	SECREX	31/12/2021	S/.	27/10/2021	22/02/2021	22/02/2021	SI	ADELANTO DIRECTO
250	INGENIERIA DEL CONCRETO PACIF	SI	SI	SI	SI	4410084847.00	BANBIF	31/12/2021	S/.	15/06/2021	8/03/2022	8/03/2022	SI	FIEL CUMPLIMIENTO
251	CONSORCIO AQUAS & SANEAMIEN	SI	SI	SI	SI	0011-0348-98000118	BANCO CONTINENTAL	31/12/2021	S/.	14/09/2021	9/03/2022	9/03/2022	SI	FIEL CUMPLIMIENTO
252	CONSORCIO AQUAS & SANEAMIEN	SI	SI	SI	SI	0011-0348-98000194	BANCO CONTINENTAL	31/12/2021	S/.	15/09/2021	13/03/2022	13/03/2022	SI	FIEL CUMPLIMIENTO
253	CONSORCIO CORAMI EIRL	SI	SI	SI	SI	0011-0347-98002097	BANCO CONTINENTAL	31/12/2021	S/.	17/09/2021	17/03/2022	17/03/2022	SI	FIEL CUMPLIMIENTO
254	CONSORCIO CORAMI EIRL	SI	SI	SI	SI	0011-0347-98002097	BANCO CONTINENTAL	31/12/2021	S/.	17/09/2021	17/03/2022	17/03/2022	SI	FIEL CUMPLIMIENTO
255	CONSORCIO SANEAMIENTO CUTEF	SI	SI	SI	SI	00000129	CRECER SEGUROS	31/12/2021	S/.	25/10/2021	23/04/2022	23/04/2022	SI	FIEL CUMPLIMIENTO
256	CONSORCIO CORAMI EIRL	SI	SI	SI	SI	4410085932.00	BANBIF	31/12/2021	S/.	4/11/2021	3/05/2022	3/05/2022	SI	FIEL CUMPLIMIENTO
257	INGENIERIA DEL CONCRETO PACIFICO	SI	SI	SI	SI	3002021020207	AVLA PERU	31/12/2021	S/.	11/10/2021	7/06/2022	7/06/2022	SI	FIEL CUMPLIMIENTO
258	CONSORCIO BICENTENARIO	SI	SI	SI	SI	614-01-0020066	CAJA PIURA	31/12/2021	S/.	16/11/2021	12/06/2022	12/06/2022	SI	FIEL CUMPLIMIENTO
259	INGENIERIA DEL CONCRETO PACIF	SI	SI	SI	SI	3002021020313	AVLA PERU	31/12/2021	S/.	20/10/2021	18/06/2021	18/06/2021	SI	FIEL CUMPLIMIENTO
260	GAVEGLIO APARICIO Y ASOCIADOS SC	SI	SI	SI	SI	4410085772.00	BANBIF	31/12/2021	$	15/10/2021	29/04/2022	29/04/2022	SI	ADELANTO
261	GAVEGLIO APARICIO Y ASOCIADOS SC	SI	SI	SI	SI	4410085771.00	BANBIF	31/12/2021	$	15/10/2021	30/06/2022	30/06/2022	SI	FIEL CUMPLIMIENTO
262	ARANA CONSULTORES SAC	SI	SI	SI	SI	0011-0397-98000384	BANCO CONTINENTAL	31/12/2021	S/.	18/08/2021	27/12/2021	27/12/2021	NO	ANTICIPO
263	ARANA CONSULTORES SAC	SI	SI	SI	SI	0011-0397-98000384	BANCO CONTINENTAL	31/12/2021	S/.	18/08/2021	27/12/2021	27/12/2021	NO	ANTICIPO
264	ARANA CONSULTORES SAC	SI	SI	SI	SI	0011-0397-98000384	BANCO CONTINENTAL	31/12/2021	S/.	18/08/2021	27/12/2021	27/12/2021	NO	ANTICIPO
265	CONSORCIO ALTIPLANO	SI	SI	SI	SI	0011-0349-98001855	BANCO CONTINENTAL	31/12/2021	S/.	22/09/2021	28/12/2021	28/12/2021	NO	FIEL CUMPLIMIENTO
266	CONSORCIO SEG-ATJ	SI	SI	SI	SI	G708935	BANCO DE CREDITO	31/12/2021	S/.	6/07/2021	30/12/2021	30/12/2021	NO	FIEL CUMPLIMIENTO
267	EMPRESA DE TRANSFORMACION AGR	SI	SI	SI	SI	0011-0708-98000723	BANCO CONTINENTAL	31/12/2021	S/.	22/06/2021	31/12/2021	31/12/2021	SI	FIEL CUMPLIMIENTO
268	EMPRESA DE TRANSFORMACION AGR	SI	SI	SI	SI	0011-0708-98000723	BANCO CONTINENTAL	31/12/2021	S/.	22/06/2021	31/12/2021	31/12/2021	SI	FIEL CUMPLIMIENTO
269	EMPRESA DE TRANSFORMACION AGR	SI	SI	SI	SI	0011-0708-98000723	BANCO CONTINENTAL	31/12/2021	S/.	22/06/2021	31/12/2021	31/12/2021	SI	FIEL CUMPLIMIENTO
270	CONSORCIO SAN ANDRES	SI	SI	SI	SI	E0542-15-2018	SECREX	31/12/2021	S/.	23/09/2021	31/12/2021	31/12/2021	SI	ADELANTO DIRECTO
271	KILLA INTI EIRL	SI	SI	SI	SI	3002018006246-11	AVLA PERU	31/12/2021	S/.	20/09/2021	2/01/2022	2/01/2022	SI	FIEL CUMPLIMIENTO
272	CONSORCIO SAN PABLO	SI	SI	SI	SI	3002017004277-16	AVLA PERU	31/12/2021	S/.	27/09/2021	8/01/2022	8/01/2022	SI	ADELANTO DIRECTO
273	MANAGEMENT SCIENCIES FOR HEALTI	SI	SI	SI	SI	D193-02020551	BANCO DE CREDITO	31/12/2021	S/.	19/10/2021	17/01/2022	17/01/2022	SI	ADELANTO DIRECTO
274	MANAGEMENT SCIENCIES FOR HEALTI	SI	SI	SI	SI	D193-02020158	BANCO DE CREDITO	31/12/2021	S/.	19/10/2021	17/01/2021	17/01/2021	SI	FIEL CUMPLIMIENTO
275	SIGMA SA CONTRATISTAS GENERALES	SI	SI	SI	SI	0011-0910-98003634	BANCO CONTINENTAL	31/12/2021	S/.	22/10/2021	29/01/2022	29/01/2022	SI	ADELANTO DIRECTO
276	SIGMA SA CONTRATISTAS GENERALES	SI	SI	SI	SI	000921689640	BANCO PICHINCHA	31/12/2021	S/.	11/11/2021	12/02/2022	12/02/2022	SI	ADELANTO DIRECTO
277	CONSORCIO SAN ANDRES	SI	SI	SI	SI	E0541-14-2018	SECREX	31/12/2021	S/.	9/11/2021	13/02/2022	13/02/2022	SI	FIEL CUMPLIMIENTO
278	CONSORCIO SIGMA MEJESA	SI	SI	SI	SI	4410074283.10	BANBIF	31/12/2021	S/.	6/08/2021	14/02/2022	14/02/2022	SI	FIEL CUMPLIMIENTO
279	SIGMA SA CONTRATISTAS GENERALES	SI	SI	SI	SI	4410068510.11	BANBIF	31/12/2021	S/.	19/11/2021	17/02/2022	17/02/2022	SI	FIEL CUMPLIMIENTO
280	CONSORCIO APURIMAC	SI	SI	SI	SI	0011-0204-98001471	BANCO CONTINENTAL	31/12/2021	S/.	6/08/2021	26/02/2022	26/02/2022	SI	ADELANTO DIRECTO
281	CONSORCIO APURIMAC	SI	SI	SI	SI	0011-0204-98001369	BANCO CONTINENTAL	31/12/2021	S/.	6/08/2021	1/03/2022	1/03/2022	SI	FIEL CUMPLIMIENTO
282	CONSORCIO MAURE	SI	SI	SI	SI	1047-09	CHUBB SEGUROS PERU S.	31/12/2021	S/.	24/08/2021	3/03/2022	3/03/2022	SI	FIEL CUMPLIMIENTO
283	CONSORCIO MAURE	SI	SI	SI	SI	1052-11	CHUBB SEGUROS PERU S.	31/12/2021	S/.	24/08/2021	5/03/2022	5/03/2022	SI	ADELANTO DIRECTO
284	SERVICIOS DE CONSULTORES ANDINC	SI	SI	SI	SI	4410035417.30	BANBIF	31/12/2021	S/.	7/09/2021	5/03/2022	5/03/2022	SI	ANTICIPO
285	CONSORCIO SAN PABLO	SI	SI	SI	SI	3002017004276-13	AVLA PERU	31/12/2021	S/.	22/11/2021	6/03/2022	6/03/2022	SI	FIEL CUMPLIMIENTO
286	CONSORCIO MAURE	SI	SI	SI	SI	0011-0204-98001365	BANCO CONTINENTAL	31/12/2021	S/.	8/09/2021	24/03/2022	24/03/2022	SI	FIEL CUMPLIMIENTO
287	EMPRESA DE TRANSFORMACION AGR	SI	SI	SI	SI	0011-0708-98000699	BANCO CONTINENTAL	31/12/2021	S/.	14/09/2021	31/03/2022	31/03/2022	SI	FIEL CUMPLIMIENTO
288	EMPRESA DE TRANSFORMACION AGR	SI	SI	SI	SI	0011-0708-98000699	BANCO CONTINENTAL	31/12/2021	$	14/09/2021	31/03/2022	31/03/2022	SI	FIEL CUMPLIMIENTO
289	CONSORCIO SEG-ATJ	SI	SI	SI	SI	0011-0708-98001089	BANCO CONTINENTAL	31/12/2021	S/.	6/10/2021	12/04/2021	12/04/2021	SI	FIEL CUMPLIMIENTO
290	CONSORCIO SEG-ATJ	SI	SI	SI	SI	G709137	BANCO DE CREDITO	31/12/2021	S/.	27/10/2021	30/04/2022	30/04/2022	SI	ADELANTO DIRECTO
291	CONSORCIO SEG-ATJ	SI	SI	SI	SI	G709138	BANCO DE CREDITO	31/12/2021	S/.	27/10/2021	30/04/2022	30/04/2022	SI	ADELANTO DIRECTO
292	CONSORCIO SEG-ATJ	SI	SI	SI	SI	G709878	BANCO DE CREDITO	31/12/2021	S/.	2/11/2021	12/05/2022	12/05/2022	SI	FIEL CUMPLIMIENTO
293	CONSORCIO MAURE	SI	SI	SI	SI	0011-0204-980013	BANCO CONTINENTAL	31/12/2021	S/.	25/10/2021	19/05/2022	19/05/2022	SI	ADELANTO DIRECTO
294	CONSORCIO SIGMA - MEJESA	SI	SI	SI	SI	0011-0910-98003513	BANCO CONTINENTAL	31/12/2021	S/.	7/12/2021	20/06/2022	20/06/2022	SI	FIEL CUMPLIMIENTO
295	CONSORCIO SIGMA - MEJESA	SI	SI	SI	SI	0011-0910-98003515	BANCO CONTINENTAL	31/12/2021	S/.	7/12/2021	22/06/2022	22/06/2022	SI	FIEL CUMPLIMIENTO

Firmado digitalmente por: MARQUINA BENDEZU Yuri Ivan FAU 20504743307 soft
Motivo: Soy el autor del documento
Fecha: 03/03/2022 18:21:21-0500

MVCS
Por: MEDINA BEDOYA Ronald Humberto FAU 20504743307 soft
Motivo: Doy V° B°
Fecha: 2022/03/03 19:12:29-0500

MVCS
Por: VALVERDE OSORIO Cecilia Raquel FAU 20504743307 soft
Motivo: Doy V° B°
Fecha: 2022/03/03 18:09:03-0500

296	CONSORCIO SEG-ATJ	SI	SI	SI	SI	G711431	BANCO DE CREDITO	31/12/2021	S/.	2/12/2021	31/07/2022	31/07/2022	SI	FIEL CUMPLIMIENTO

Leyenda

A **SI:** Si la fecha de corte está entre la fecha de emisión y la fecha de expiración
No: Si la fecha de corte es mayor a la fecha de expiración
Reportando saldo despues de fecha de expiración: Casos en que la Fecha de Fin de Vigencia es nula, ya no está vigente y sigue reportando posicion al corte mayor a cero

B Indicar si es una fianza de adelanto o de fiel cumplimiento, y otra descripción o detalle registrado por la entidad

FIRMA DIGITAL

Firmado digitalmente por: MARQUINA BENDEZU Yuri Ivan FAU 20504743307 soft
Motivo: Soy el autor del documento
Fecha: 03/03/2022 18:21:31-0500

FIRMA DIGITAL

Firmado digitalmente por: KOBASHIKAWA MAEKAWA Jose Miguel FAU 20504743307 soft
Motivo: Soy el autor del documento
Fecha: 04/03/2022 10:43:05-0500

MVCS
Por: MEDINA BEDOYA Ronald Humberto FAU 20504743307 soft
Motivo: Doy V° B°
Fecha: 2022/03/03 19:12:29-0500

MVCS
Por: VALVERDE OSORIO Cecilia Raquel FAU 20504743307 soft
Motivo: Doy V° B°
Fecha: 2022/03/03 18:09:03-0500

SISTEMA ADMINISTRATIVO DE TESORERIA
ANEXO 5.2
DOCUMENTOS VALORADOS

1	**Sector**	VIVIENDA Y CONSTRUCCION
2	**Pliego**	037:MINISTERIO DE VIVIENDA CONSTRUCCION Y SANEAMIENTO
3	**Unidad Ejecutora**	1443: PROGRAMA NACIONAL DE SANEAMIENTO RURAL
4	**Fecha Corte**	31/12/2021

N°	Tipo de valorado	Moneda	Monto	Fecha de emisión	Proveedor	Fecha de vencimiento
	A				B	
1						
2						
	Tipo B	Tipo B	Tipo B	Tipo B	Tipo B	Tipo B

Leyenda
A Letra, pagaré, factura negociable, etc.
B Quien firma el documento valorado

MVCS
Por: VALVERDE OSORIO Cecilia Raquel FAU 20504743307 soft
Motivo: Doy V° B°
Fecha: 2022/02/28 17:35:34-0500

MVCS
Por: MEDINA BEDOYA Ronald Humberto FAU 20504743307 soft
Motivo: Doy V° B°
Fecha: 2022/02/28 22:28:29-0500

FIRMA DIGITAL
Firmado digitalmente por: MARQUINA BENDEZU Yuri Ivan FAU 20504743307 soft
Motivo: Soy el autor del documento
Fecha: 28/02/2022 18:09:00-0500

FIRMA DIGITAL
Firmado digitalmente por: KOBASHIKAWA MAEKAWA Jose Miguel FAU 20504743307 soft
Motivo: Soy el autor del documento
Fecha: 04/03/2022 10:48:06-0500

SISTEMA ADMINISTRATIVO DE TESORERIA
ANEXO 5.3
FIDEICOMISOS

1	**Sector**	VIVIENDA Y CONSTRUCCION
2	**Pliego**	037:MINISTERIO DE VIVIENDA CONSTRUCCION Y SANEAMIENTO
3	**Unidad Ejecutora**	1443: PROGRAMA NACIONAL DE SANEAMIENTO RURAL
4	**Fecha Corte**	31/12/2021

N°	N° Cuenta	Fiduciario	Fideicomitente	Fideicomisario	Moneda	Saldo a la fecha de corte	Concepto	Contrato o Convenio
	A						B	C
1								
2								
Tipo B	Tipo B	Tipo A - MIF	Tipo B	Tipo B	Tipo A - MIF	Tipo A - MIF	Tipo B	Tipo B

Leyenda

A Digitar los últimos 4 dígitos
B Se refiere al uso actual que tiene la cuenta (por ejemplo, concesiones)
C Adjuntar contrato o convenio suscrito

MVCS
Por: VALVERDE OSORIO Cecilia Raquel FAU 20504743307 soft
Motivo: Doy V° B°
Fecha: 2022/02/28 17:24:31-0500

FIRMA DIGITAL
Firmado digitalmente por: MARQUINA BENDEZU Yuri Ivan FAU 20504743307 soft
Motivo: Soy el autor del documento
Fecha: 28/02/2022 17:43:16-0500

MVCS
Por: MEDINA BEDOYA Ronald Humberto FAU 20504743307 soft
Motivo: Doy V° B°
Fecha: 2022/02/28 22:25:29-0500

FIRMA DIGITAL
Firmado digitalmente por: KOBASHIKAWA MAEKAWA Jose Miguel FAU 20504743307 soft
Motivo: Soy el autor del documento
Fecha: 04/03/2022 10:48:38-0500

SISTEMA ADMINISTRATIVO DE TESORERIA
ANEXO 5.4
SALDOS DE CUENTAS

1	**Sector**	VIVIENDA Y CONSTRUCCION
2	**Pliego**	037:MINISTERIO DE VIVIENDA CONSTRUCCION Y SANEAMIENTO
3	**Unidad Ejecutora**	1443: PROGRAMA NACIONAL DE SANEAMIENTO RURAL
4	**Fecha Corte**	31/12/2021

N°	N° Cuenta	Entidad Financiera	Saldo a la fecha de corte	Tipo de Instrumento	Moneda	Concepto	Conciliación Bancaria
	A			B		C	D
1	7045	Banco de la Nacion	55,555.48	Cuenta Corriente	S/	CUT	
2	7045	Banco de la Nacion	3,942.61	Cuenta Corriente	S/	CUT	
3	7045	Banco de la Nacion	842,364.18	Cuenta Corriente	S/	CUT	
4	7045	Banco de la Nacion	0.00	Cuenta Corriente	S/	CUT	
5	7045	Banco de la Nacion	250,002.93	Cuenta Corriente	S/	CUT	
6	7045	Banco de la Nacion	1,928,406.56	Cuenta Corriente	S/	CUT	
7	7045	Banco de la Nacion	9,140,736.12	Cuenta Corriente	S/	CUT	
8	7045	Banco de la Nacion	235,743.91	Cuenta Corriente	S/	CUT	
9	7045	Banco de la Nacion	2,875,752.53	Cuenta Corriente	S/	CUT	
10	7045	Banco de la Nacion	3,002,290.39	Cuenta Corriente	S/	CUT	
11	7045	Banco de la Nacion	0.00	Cuenta Corriente	S/	CUT	
12	7045	Banco de la Nacion	583,166.33	Cuenta Corriente	S/	CUT	
13	7045	Banco de la Nacion	0.00	Cuenta Corriente	S/	CUT	
14	7045	Banco de la Nacion	17,549,225.51	Cuenta Corriente	S/	CUT	
15	7304	Banco de la Nacion	3,162.53	Cuenta Corriente	S/	Recaudadora	
16	7541	Banco de la Nacion	29,149,029.11	Cuenta Corriente	S/	Garantia	
17	7568	Banco de la Nacion	5,839,173.28	Cuenta Corriente	S/	Garantia	
18	6653	Banco de la Nacion	35,416,449.64	Cuenta Corriente	S/	Garantia	
19	7800	Banco de la Nacion	9,072,709.00	Cuenta Corriente	S/	nsferencia - Gobierno Local	
20	7797	Banco de la Nacion	5,278,122.63	Cuenta Corriente	S/	sferencia - Gobierno Regional	
21	0198	Banco de la Nacion	0.00	Cuenta Corriente	$	Plan Binacional	
22	7142	Banco de la Nacion	56,900.00	Cuenta Corriente	S/	Plan Binacional	
23	0236	Banco de la Nacion	0.00	Cuenta Corriente	$	Desembolsos - JICA	
24	0244	Banco de la Nacion	0.00	Cuenta Corriente	$	Desembolsos - JICA	
25	7649	Banco de la Nacion	0.00	Cuenta Corriente	S/	Desembolsos - JICA	
26	7657	Banco de la Nacion	0.00	Cuenta Corriente	S/	Desembolsos - JICA	
27	1916	Banco de la Nacion	6,492.96	Cuenta Corriente	S/	Intervencion Economica	
28	0316	Banco de la Nacion	4,797,243.78	Cuenta Corriente	S/	Desembolsos - BID	
29	1941	Banco de la Nacion	0.00	Cuenta Corriente	$	Desembolsos - BID	
30	6077	Banco de Credito del Peru	1,022.21	Cuenta Corriente	S/	Remuneraciones	
Tipo A - MIF	Tipo A - MIF	Tipo A - MIF	Tipo A - MIF	Tipo A - MIF	Tipo A - MIF	Tipo B	Tipo B

Firmado digitalmente por: KOBASHIKAWA MAEKAWA Jose Miguel FAU 20504743307 soft
Motivo: Soy el autor del documento
Fecha: 04/03/2022 10:50:33-0500

Leyenda

- A Ingrese los 4 ultimos dígitos
- B Ejemplo: Cuenta corriente, Cuenta de ahorros
- C Se refiere al uso actual que tiene la cuenta (ejemplo: remuneraciones, cuenta central de encargos, etc)
- D Adjuntar Conciliación Bancaria por cada una de las cuentas, debidamente firmadas minímamente por el Tesorero y el Administrador

MVCS
Por: VALVERDE OSORIO Cecilia Raquel FAU 20504743307 soft
Motivo: Doy V° B°
Fecha: 2022/02/28 17:26:54-0500

MVCS
Por: MEDINA BEDOYA Ronald Humberto FAU 20504743307 soft
Motivo: Doy V° B°
Fecha: 2022/02/28 22:42:38-0500

Firmado digitalmente por: MARQUINA BENDEZU Yuri Ivan FAU 20504743307 soft
Motivo: Soy el autor del documento
Fecha: 28/02/2022 17:59:43-0500

SISTEMA ADMINISTRATIVO DE TESORERIA
ANEXO 5.5
TITULARES Y SUPLENTES

1	**Sector**	VIVIENDA Y CONSTRUCCION
2	**Pliego**	037:MINISTERIO DE VIVIENDA CONSTRUCCION Y SANEAMIENTO
3	**Unidad Ejecutora**	1443: PROGRAMA NACIONAL DE SANEAMIENTO RURAL
4	**Fecha Corte**	31/12/2021

N°	DNI	Apellidos y Nombres	Fecha de Inicio	Cargo	N° Resolución de Designación
			A	B	C
1	07713334	MEDINA BEDOYA RONALD HUMBERTO	2/09/2019	JEFE DE UNIDAD DE LA UNIDAD DE ADMINISTRACION	R.D. 301-2021-VIVENDA/VMCS/PNSR - TITULAR
2	41931587	MARQUINA BENDEZU YURI IVAN	1/04/2019	CORDINADOR DE AREA DEL AREA DE TESORERIA	R.D. 093-2019-VIVENDA/VMCS/PNSR - TITULAR
3	40770352	VALVERDE OSORIO CECILIA RAQUEL	2/09/2019	ESPECIALISTA DE TESORERIA	R.D. 301-2021-VIVENDA/VMCS/PNSR - SUPLENTE
4	40080691	SOTELO COLLANTES LOURDES DEL PILAR	2/09/2019	ESPECIALISTA COORDINADOR DE PRESUPUESTO	R.D. 301-2021-VIVENDA/VMCS/PNSR - SUPLENTE
	Tipo B	Tipo B	Tipo B	Tipo B	Tipo B

Leyenda

A	Fecha en la cual tiene la facultad de firmar documentos para pago
B	El nombre del puesto que ocupa en la entidad
C	N° de Resolución y que indique si es titular o suplente

MVCS
Por: MEDINA BEDOYA Ronald Humberto FAU 20504743307 soft
Motivo: Doy V° B°
Fecha: 2022/02/28 22:27:02-0500

FIRMA DIGITAL
Firmado digitalmente por: MARQUINA BENDEZU Yuri Ivan FAU 20504743307 soft
Motivo: Soy el autor del documento
Fecha: 28/02/2022 17:43:28-0500

MVCS
Por: VALVERDE OSORIO Cecilia Raquel FAU 20504743307 soft
Motivo: Doy V° B°
Fecha: 2022/02/28 17:28:08-0500

FIRMA DIGITAL
Firmado digitalmente por: KOBASHIKAWA MAEKAWA Jose Miguel FAU 20504743307 soft
Motivo: Soy el autor del documento
Fecha: 04/03/2022 10:51:30-0500

MVCS
Por: CALDERON NISHIDA Carlos Hermilio FAU 20504743307 soft
Motivo: Doy V° B°
Fecha: 2022/03/18 19:04:56-0500

SISTEMA ADMINISTRATIVO DE TESORERIA
ANEXO 5.6
ULTIMOS GIROS REALIZADOS POR FUENTE DE FINANCIAMIENTO

1 **Sector** VIVIENDA Y CONSTRUCCION
2 **Pliego** 037:MINISTERIO DE VIVIENDA CONSTRUCCION Y SANEAMIENTO
3 **Unidad Ejec** 1443: PROGRAMA NACIONAL DE SANEAMIENTO RURAL
4 **Fecha Corte** 31/12/2021

N°	Mes	Expediente SIAF	Código de Documento	Número de Documento	Fecha de Autorización	Nombre de Fuente de Financiamiento	Fuente de Financiamiento	RUC	Nombre del Proveedor	Moneda	Monto
			A			B	C				
1	12	9217	068	21204131	31/12/2021	RECURSOS ORDINARIOS	00	10081322801	SULLON JUAREZ ALEJANDRO	S/.	720.00
2	12	4544	081	21022837	31/12/2021	RECURSOS ORDINARIOS	00	10245648010	CCALLOQUISPE LAROTA MARIO NICOLA	S/.	2,126.68
3	12	4544	068	21204121	31/12/2021	RECURSOS ORDINARIOS	00	10245648010	CCALLOQUISPE LAROTA MARIO NICOLA	S/.	73.32
4	12	4571	081	21022838	31/12/2021	RECURSOS ORDINARIOS	00	10765094203	CHILE MANUTTUPA ROSBEL	S/.	2,163.34
5	12	4571	068	21204122	31/12/2021	RECURSOS ORDINARIOS	00	10765094203	CHILE MANUTTUPA ROSBEL	S/.	36.66
6	12	4585	081	21022845	31/12/2021	RECURSOS ORDINARIOS	00	10459709083	QUISPE SICCUS SAMUEL	S/.	2,200.00
7	12	4735	081	21022846	31/12/2021	RECURSOS ORDINARIOS	00	10421958101	VILLAFUERTE ATAUSINCHE ANGEL	S/.	2,181.67
8	12	4735	068	21204123	31/12/2021	RECURSOS ORDINARIOS	00	10421958101	VILLAFUERTE ATAUSINCHE ANGEL	S/.	18.33
9	12	1744	068	21204118	31/12/2021	RECURSOS ORDINARIOS	00	20605289836	'CONSORCIO ABAD'	S/.	477.81
10	12	8960	081	21022827	31/12/2021	RECURSOS ORDINARIOS	00	10098054702	HUAMAN MITMA OSWALDO YOHONY	S/.	1,629.50
11	12	8975	081	21022947	31/12/2021	RECURSOS ORDINARIOS	00	20603234945	SABAVIDA	S/.	3,860.00
12	12	8975	081	21022948	31/12/2021	RECURSOS ORDINARIOS	00	20603234945	SABAVIDA	S/.	28,302.67
13	12	8973	081	21022952	31/12/2021	RECURSOS ORDINARIOS	00	10439988539	TUCTO ESPINOZA ROD RENSO	S/.	1,440.00
14	12	6551	081	21022954	31/12/2021	RECURSOS ORDINARIOS	00	10267222849	BUSTAMANTE MARRUFO LUCIO	S/.	1,233.69
15	12	6551	081	21022955	31/12/2021	RECURSOS ORDINARIOS	00	10267222849	BUSTAMANTE MARRUFO LUCIO	S/.	1,542.11
16	12	9205	068	21204129	31/12/2021	RECURSOS ORDINARIOS	00	10081322801	SULLON JUAREZ ALEJANDRO	S/.	82.80
17	12	7447	081	21022961	31/12/2021	RECURSOS ORDINARIOS	00	10700582952	HERNANDEZ AVILA MELISA KATERINE	S/.	360.00
18	12	7447	081	21022962	31/12/2021	RECURSOS ORDINARIOS	00	10700582952	HERNANDEZ AVILA MELISA KATERINE	S/.	4,140.00
19	12	8975	081	21022963	31/12/2021	RECURSOS ORDINARIOS	00	20603234945	SABAVIDA	S/.	5,146.00
20	12	8975	081	21022964	31/12/2021	RECURSOS ORDINARIOS	00	20603234945	SABAVIDA	S/.	37,737.56
21	12	8955	081	21022967	31/12/2021	RECURSOS ORDINARIOS	00	10462587517	LOPEZ CARBAJAL MARIA DEL PILAR	S/.	586.67
22	12	8955	081	21022968	31/12/2021	RECURSOS ORDINARIOS	00	10462587517	LOPEZ CARBAJAL MARIA DEL PILAR	S/.	6,746.66
23	12	1948	068	21204133	31/12/2021	RECURSOS ORDINARIOS	00	20601237661	INCOSUPERU E.I.R.L.	S/.	1,301.03
24	12	1948	081	21023497	31/12/2021	RECURSOS ORDINARIOS	00	20601237661	INCOSUPERU E.I.R.L.	S/.	3,382.67
25	12	8226	081	21022971	31/12/2021	RECURSOS ORDINARIOS	00	10716673460	CANDELA CONTRERAS DIANA SOFIA	S/.	105.00
26	12	8168	081	21022972	31/12/2021	RECURSOS ORDINARIOS	00	10019918811	QUILLA MAMANI OSCAR FLORENCIO	S/.	744.00
27	12	8168	081	21022973	31/12/2021	RECURSOS ORDINARIOS	00	10019918811	QUILLA MAMANI OSCAR FLORENCIO	S/.	930.00
28	12	1778	081	21023064	31/12/2021	RECURSOS ORDINARIOS	00	20514436593	CONSTRUCTORA VIVAL SOCIEDAD ANO	S/.	581.00
29	12	1778	081	21023066	31/12/2021	RECURSOS ORDINARIOS	00	20514436593	CONSTRUCTORA VIVAL SOCIEDAD ANO	S/.	13,954.27
30	12	2239	081	21023105	31/12/2021	RECURSOS ORDINARIOS	00	10414009412	SECLEN MORALES RONALD ALFREDO	S/.	1,056.18
31	12	2239	081	21023106	31/12/2021	RECURSOS ORDINARIOS	00	10414009412	SECLEN MORALES RONALD ALFREDO	S/.	311.47
32	12	2239	081	21023108	31/12/2021	RECURSOS ORDINARIOS	00	10414009412	SECLEN MORALES RONALD ALFREDO	S/.	1,008.76
33	12	8126	081	21023112	31/12/2021	RECURSOS ORDINARIOS	00	20600040031	JULAN CONSTRUCTORES S.A.C.	S/.	471.00
34	12	8126	081	21023116	31/12/2021	RECURSOS ORDINARIOS	00	20600040031	JULAN CONSTRUCTORES S.A.C.	S/.	11,296.00

FIRMA DIGITAL
VIVIENDA
Firmado digitalmente por:MARQUINA BENDEZU Yuri Ivan FAU 20504743307 soft
Motivo: Soy el autor del documento
Fecha: 2022/03/18 18:05:07-0500

MVCS
Por: VALVERDE OSORIO Cecilia Raquel FAU 20504743307 soft
Motivo: Doy V° B°
Fecha: 2022/03/18 18:01:33-0500

MVCS
Por: CALDERON NISHIDA Carlos Hermilio FAU
20504743307 soft
Motivo: Doy V° B°
Fecha: 2022/03/18 19:04:56-0500

35	12	1775	068	21204162	31/12/2021	RECURSOS ORDINARIOS	00	20514436593	CONSTRUCTORA VIVAL SOCIEDAD ANO	S/.	1,227.55
36	12	1775	081	21023146	31/12/2021	RECURSOS ORDINARIOS	00	20514436593	CONSTRUCTORA VIVAL SOCIEDAD ANO	S/.	88.00
37	12	1775	081	21023148	31/12/2021	RECURSOS ORDINARIOS	00	20514436593	CONSTRUCTORA VIVAL SOCIEDAD ANO	S/.	894.04
38	12	1775	068	21204164	31/12/2021	RECURSOS ORDINARIOS	00	20514436593	CONSTRUCTORA VIVAL SOCIEDAD ANO	S/.	1,876.82
39	12	1775	081	21023159	31/12/2021	RECURSOS ORDINARIOS	00	20514436593	CONSTRUCTORA VIVAL SOCIEDAD ANO	S/.	135.00
40	12	1775	081	21023162	31/12/2021	RECURSOS ORDINARIOS	00	20514436593	CONSTRUCTORA VIVAL SOCIEDAD ANO	S/.	1,366.46
41	12	7314	081	21023169	31/12/2021	RECURSOS ORDINARIOS	00	10224994805	CAMPOS SALAZAR ELDER	S/.	194.44
42	12	7314	081	21023170	31/12/2021	RECURSOS ORDINARIOS	00	10224994805	CAMPOS SALAZAR ELDER	S/.	243.05
43	12	1777	068	21204165	31/12/2021	RECURSOS ORDINARIOS	00	20514436593	CONSTRUCTORA VIVAL SOCIEDAD ANO	S/.	2,883.02
44	12	1777	081	21023198	31/12/2021	RECURSOS ORDINARIOS	00	20514436593	CONSTRUCTORA VIVAL SOCIEDAD ANO	S/.	291.00
45	12	1777	081	21023199	31/12/2021	RECURSOS ORDINARIOS	00	20514436593	CONSTRUCTORA VIVAL SOCIEDAD ANO	S/.	4,091.69
46	12	8285	081	21023229	31/12/2021	RECURSOS ORDINARIOS	00	20456851445	INSTITUTO PERUANO DE CATASTRO S.A	S/.	3,528.00
47	12	8285	081	21023231	31/12/2021	RECURSOS ORDINARIOS	00	20456851445	INSTITUTO PERUANO DE CATASTRO S.A	S/.	25,869.10
48	12	8957	081	21023574	31/12/2021	RECURSOS ORDINARIOS	00	10018359737	APAZA CAHUACHIA ROGELIO	S/.	1,532.30
49	12	8957	081	21023576	31/12/2021	RECURSOS ORDINARIOS	00	10018359737	APAZA CAHUACHIA ROGELIO	S/.	1,915.37
50	12	8906	081	21023527	31/12/2021	RECURSOS ORDINARIOS	00	10275668805	CABRERA SILVA LINO HERMITANIO	S/.	693.11
51	12	8906	081	21023529	31/12/2021	RECURSOS ORDINARIOS	00	10275668805	CABRERA SILVA LINO HERMITANIO	S/.	866.38
52	12	8168	081	21023582	31/12/2021	RECURSOS ORDINARIOS	00	10019918811	QUILLA MAMANI OSCAR FLORENCIO	S/.	744.00
53	12	8168	081	21023583	31/12/2021	RECURSOS ORDINARIOS	00	10019918811	QUILLA MAMANI OSCAR FLORENCIO	S/.	930.00
54	12	1778	081	21023486	31/12/2021	RECURSOS ORDINARIOS	00	20514436593	CONSTRUCTORA VIVAL SOCIEDAD ANO	S/.	88.00
55	12	1778	081	21023487	31/12/2021	RECURSOS ORDINARIOS	00	20514436593	CONSTRUCTORA VIVAL SOCIEDAD ANO	S/.	2,113.85
56	12	9267	081	21022812	31/12/2021	RECURSOS ORDINARIOS	00	10060758927	RETAMOZO LINARES JOSE ALBERTO	S/.	235.54
57	12	9267	081	21022813	31/12/2021	RECURSOS ORDINARIOS	00	10060758927	RETAMOZO LINARES JOSE ALBERTO	S/.	2,708.66
58	12	9268	081	21022814	31/12/2021	RECURSOS ORDINARIOS	00	10402887376	QUISPE CONDORI NELLY PATRICIA	S/.	235.54
59	12	9268	081	21022815	31/12/2021	RECURSOS ORDINARIOS	00	10402887376	QUISPE CONDORI NELLY PATRICIA	S/.	2,708.66
60	12	7868	081	21022816	31/12/2021	RECURSOS ORDINARIOS	00	10180932785	AGUILAR ARMAS CAROLINA AMPARO	S/.	324.00
61	12	7868	081	21022817	31/12/2021	RECURSOS ORDINARIOS	00	10180932785	AGUILAR ARMAS CAROLINA AMPARO	S/.	1,701.00
62	12	7868	081	21022817	31/12/2021	RECURSOS ORDINARIOS	00	10180932785	AGUILAR ARMAS CAROLINA AMPARO	S/.	2,025.00
63	12	5573	081	21022819	31/12/2021	RECURSOS ORDINARIOS	00	10708381956	RODRIGUEZ TUESTA LEONIDAS	S/.	320.00
64	12	5573	081	21022820	31/12/2021	RECURSOS ORDINARIOS	00	10708381956	RODRIGUEZ TUESTA LEONIDAS	S/.	3,680.00
65	12	7869	081	21022821	31/12/2021	RECURSOS ORDINARIOS	00	10104701294	ALALUNA CHAMANA MALENA ESTELA	S/.	324.00
66	12	7869	081	21022822	31/12/2021	RECURSOS ORDINARIOS	00	10104701294	ALALUNA CHAMANA MALENA ESTELA	S/.	1,701.00
67	12	7869	081	21022822	31/12/2021	RECURSOS ORDINARIOS	00	10104701294	ALALUNA CHAMANA MALENA ESTELA	S/.	2,025.00
68	12	5576	081	21022823	31/12/2021	RECURSOS ORDINARIOS	00	10413446622	KING RAMIREZ CARLOS	S/.	320.00
69	12	5576	081	21022824	31/12/2021	RECURSOS ORDINARIOS	00	10413446622	KING RAMIREZ CARLOS	S/.	180.00
70	12	5576	081	21022824	31/12/2021	RECURSOS ORDINARIOS	00	10413446622	KING RAMIREZ CARLOS	S/.	3,500.00
71	12	5575	081	21022829	31/12/2021	RECURSOS ORDINARIOS	00	10471011661	URBINA PARDAVE ANGELICA KARLA	S/.	320.00
72	12	5575	081	21022830	31/12/2021	RECURSOS ORDINARIOS	00	10471011661	URBINA PARDAVE ANGELICA KARLA	S/.	1,180.00
73	12	5575	081	21022830	31/12/2021	RECURSOS ORDINARIOS	00	10471011661	URBINA PARDAVE ANGELICA KARLA	S/.	2,500.00
74	12	5577	081	21022831	31/12/2021	RECURSOS ORDINARIOS	00	10471428758	BARJA HUAROC LIZETH ALICIA	S/.	3,000.00
75	12	6762	081	21022832	31/12/2021	RECURSOS ORDINARIOS	00	10471681429	AGUADO HUACCHARAQUI DANIEL FERI	S/.	392.00
76	12	6762	081	21022833	31/12/2021	RECURSOS ORDINARIOS	00	10471681429	AGUADO HUACCHARAQUI DANIEL FERI	S/.	1,108.00
77	12	6762	081	21022833	31/12/2021	RECURSOS ORDINARIOS	00	10471681429	AGUADO HUACCHARAQUI DANIEL FERI	S/.	1,900.00
78	12	6762	081	21022833	31/12/2021	RECURSOS ORDINARIOS	00	10471681429	AGUADO HUACCHARAQUI DANIEL FERI	S/.	1,500.00

FIRMA DIGITAL
VIVIENDA
Firmado digitalmente por:MARQUINA BENDEZU Yuri Ivan FAU 20504743307 soft
Motivo: Soy el autor del documento
Fecha: 2022/03/18 18:05:07-0500

MVCS
Por: VALVERDE OSORIO Cecilia Raquel FAU 20504743307 soft
Motivo: Doy V° B°
Fecha: 2022/03/18 18:01:33-0500

MVCS
Por: CALDERON NISHIDA Carlos Hermilio FAU
20504743307 soft
Motivo: Doy V° B°
Fecha: 2022/03/18 19:04:56-0500

79	12	6759	081	21022834	31/12/2021	RECURSOS ORDINARIOS	00	10712074201	GARCIA RIVERA ELIA ROSARIO	S/.	2,000.00
80	12	6759	081	21022834	31/12/2021	RECURSOS ORDINARIOS	00	10712074201	GARCIA RIVERA ELIA ROSARIO	S/.	3,600.00
81	12	7536	081	21022839	31/12/2021	RECURSOS ORDINARIOS	00	10297161011	DELGADO PAREDES CLAUDIA GRACIELA	S/.	8,500.00
82	12	9310	087	21000009	31/12/2021	RECURSOS ORDINARIOS	00	20131378972	CONTRALORIA GENERAL DE LA REPUBL	S/.	81,524.00
83	12	8833	081	21023533	31/12/2021	RECURSOS ORDINARIOS	00	20603336250	ESCUELA NACIONAL DE CAPACITACION	S/.	300.00
84	12	8833	081	21023535	31/12/2021	RECURSOS ORDINARIOS	00	20603336250	ESCUELA NACIONAL DE CAPACITACION	S/.	2,200.00
85	12	9281	087	21000010	31/12/2021	RECURSOS ORDINARIOS	00	20131378972	CONTRALORIA GENERAL DE LA REPUBL	S/.	70,845.00
86	12	7440	081	21023506	31/12/2021	RECURSOS ORDINARIOS	00	10011467674	TUESTA VELA HILDEFONSO	S/.	9,000.00
87	12	6313	081	21022850	31/12/2021	RECURSOS ORDINARIOS	00	10745808960	ALBERCA NEIRA MARIA ERICA	S/.	2,200.00
88	12	6535	081	21022853	31/12/2021	RECURSOS ORDINARIOS	00	10442649613	CRUZ DOMINGUEZ EDILBERTO	S/.	588.00
89	12	6535	081	21022855	31/12/2021	RECURSOS ORDINARIOS	00	10442649613	CRUZ DOMINGUEZ EDILBERTO	S/.	6,762.00
90	12	6216	081	21022856	31/12/2021	RECURSOS ORDINARIOS	00	10701146170	CABRERA RAMIREZ YESENIA MARIA	S/.	2,600.00
91	12	4300	081	21022859	31/12/2021	RECURSOS ORDINARIOS	00	10765245015	PUMA NOA VLADIMIR JESUS	S/.	2,200.00
92	12	7433	081	21022860	31/12/2021	RECURSOS ORDINARIOS	00	10450740697	UPIACHIHUA CARDENAS MILER	S/.	1,104.00
93	12	7433	068	21204124	31/12/2021	RECURSOS ORDINARIOS	00	10450740697	UPIACHIHUA CARDENAS MILER	S/.	484.00
94	12	7433	081	21022861	31/12/2021	RECURSOS ORDINARIOS	00	10450740697	UPIACHIHUA CARDENAS MILER	S/.	12,212.00
95	12	4532	068	21204125	31/12/2021	RECURSOS ORDINARIOS	00	10742895276	CISNEROS TAVARA NADINE DEL SUGEY	S/.	55.00
96	12	4532	081	21022862	31/12/2021	RECURSOS ORDINARIOS	00	10742895276	CISNEROS TAVARA NADINE DEL SUGEY	S/.	2,145.00
97	12	4531	068	21204126	31/12/2021	RECURSOS ORDINARIOS	00	10464764050	VILELA TAVARA MILTON JOSMELL	S/.	55.00
98	12	4531	081	21022863	31/12/2021	RECURSOS ORDINARIOS	00	10464764050	VILELA TAVARA MILTON JOSMELL	S/.	2,145.00
99	12	5391	068	21204127	31/12/2021	RECURSOS ORDINARIOS	00	10482509296	PIANTO CENCIA JULIA	S/.	320.00
100	12	5391	081	21022876	31/12/2021	RECURSOS ORDINARIOS	00	10482509296	PIANTO CENCIA JULIA	S/.	640.00
101	12	5391	081	21022877	31/12/2021	RECURSOS ORDINARIOS	00	10482509296	PIANTO CENCIA JULIA	S/.	7,040.00
102	12	4453	068	21204139	31/12/2021	RECURSOS ORDINARIOS	00	10803833058	FAJARDO CORDOVA CILIA ELIZABETH	S/.	73.33
103	12	4453	081	21022888	31/12/2021	RECURSOS ORDINARIOS	00	10803833058	FAJARDO CORDOVA CILIA ELIZABETH	S/.	2,126.67
104	12	4911	081	21022893	31/12/2021	RECURSOS ORDINARIOS	00	10470170889	TTITO TORRES MARIO	S/.	2,200.00
105	12	4939	068	21204140	31/12/2021	RECURSOS ORDINARIOS	00	10450194765	BARRIENTOS OLIVERA BENJAMIN	S/.	18.33
106	12	4939	081	21022894	31/12/2021	RECURSOS ORDINARIOS	00	10450194765	BARRIENTOS OLIVERA BENJAMIN	S/.	2,181.67
107	12	6764	081	21022928	31/12/2021	RECURSOS ORDINARIOS	00	20467534026	AMERICA MOVIL PERU S.A.C.	S/.	1,297.50
108	12	6764	081	21022929	31/12/2021	RECURSOS ORDINARIOS	00	20467534026	AMERICA MOVIL PERU S.A.C.	S/.	6,068.85
109	12	6764	081	21022930	31/12/2021	RECURSOS ORDINARIOS	00	20467534026	AMERICA MOVIL PERU S.A.C.	S/.	489.65
110	12	2199	081	21023091	31/12/2021	RECURSOS ORDINARIOS	00	20101320295	LABORATORIO DIESEL SENATINOS S A	S/.	410.66
111	12	7775	081	21023177	31/12/2021	RECURSOS ORDINARIOS	00	10102717339	MIMBELA REAÑO BECQUE CESAR	S/.	1,280.00
112	12	7775	081	21023179	31/12/2021	RECURSOS ORDINARIOS	00	10102717339	MIMBELA REAÑO BECQUE CESAR	S/.	14,720.00
113	12	4213	068	21204156	31/12/2021	RECURSOS ORDINARIOS	00	10466843003	MONTALVO RIVERA YANET	S/.	36.66
114	12	4213	081	21023182	31/12/2021	RECURSOS ORDINARIOS	00	10466843003	MONTALVO RIVERA YANET	S/.	2,163.34
115	12	4572	081	21023185	31/12/2021	RECURSOS ORDINARIOS	00	10475888354	ROMERO HURTADO ZORAYDA	S/.	2,200.00
116	12	4573	081	21023188	31/12/2021	RECURSOS ORDINARIOS	00	10702063677	GALLEGOS ARAGON INGRID PAMELA	S/.	2,200.00
117	12	4857	081	21023189	31/12/2021	RECURSOS ORDINARIOS	00	10742140062	MONZON CCORIMANYA PAUL ABRAHA	S/.	2,200.00
118	12	4860	068	21204157	31/12/2021	RECURSOS ORDINARIOS	00	10729264798	HUILLCA TAPARACO EBER	S/.	18.33
119	12	4860	081	21023191	31/12/2021	RECURSOS ORDINARIOS	00	10729264798	HUILLCA TAPARACO EBER	S/.	2,181.67
120	12	4302	081	21023194	31/12/2021	RECURSOS ORDINARIOS	00	10770235401	FLORES PINTO RUSO JOSE	S/.	2,200.00
121	12	4284	068	21204158	31/12/2021	RECURSOS ORDINARIOS	00	10472078726	HUAYHUA SALVADOR JOSE ALBERTO	S/.	18.33
122	12	4284	081	21023195	31/12/2021	RECURSOS ORDINARIOS	00	10472078726	HUAYHUA SALVADOR JOSE ALBERTO	S/.	2,181.67

FIRMA DIGITAL
VIVIENDA
Firmado digitalmente por:MARQUINA BENDEZU Yuri Ivan FAU 20504743307 soft
Motivo: Soy el autor del documento
Fecha: 2022/03/18 18:05:07-0500

MVCS
Por: VALVERDE OSORIO Cecilia Raquel FAU 20504743307 soft
Motivo: Doy V° B°
Fecha: 2022/03/18 18:01:33-0500

MVCS
Por: CALDERON NISHIDA Carlos Hermilio FAU
20504743307 soft
Motivo: Doy V° B°
Fecha: 2022/03/18 19:04:56-0500

123	12	8496	081	21023085	31/12/2021	RECURSOS ORDINARIOS	00	10082360056	SEMINARIO DEL RIO LUIS FELIPE	S/.	1,888.00
124	12	8496	081	21023086	31/12/2021	RECURSOS ORDINARIOS	00	10082360056	SEMINARIO DEL RIO LUIS FELIPE	S/.	21,712.00
125	12	4428	068	21204159	31/12/2021	RECURSOS ORDINARIOS	00	10766033623	DOMINGUEZ LOPEZ ROSMERY HAYDEE	S/.	18.33
126	12	4428	081	21023238	31/12/2021	RECURSOS ORDINARIOS	00	10766033623	DOMINGUEZ LOPEZ ROSMERY HAYDEE	S/.	2,181.67
127	12	6322	081	21023240	31/12/2021	RECURSOS ORDINARIOS	00	10472431931	RENGIFO PIZANGO RUBEN	S/.	3,400.00
128	12	4429	068	21204160	31/12/2021	RECURSOS ORDINARIOS	00	10445847017	LOPEZ MARCHENA EYDER	S/.	18.33
129	12	4429	081	21023242	31/12/2021	RECURSOS ORDINARIOS	00	10445847017	LOPEZ MARCHENA EYDER	S/.	2,181.67
130	12	6193	081	21023243	31/12/2021	RECURSOS ORDINARIOS	00	10101171103	AGUERO ZAPATA ROCIO	S/.	680.00
131	12	6193	081	21023244	31/12/2021	RECURSOS ORDINARIOS	00	10101171103	AGUERO ZAPATA ROCIO	S/.	7,820.00
132	12	6629	081	21023251	31/12/2021	RECURSOS ORDINARIOS	00	10470774113	MENDOZA MESTANZA JACKELINE	S/.	636.80
133	12	6629	081	21023252	31/12/2021	RECURSOS ORDINARIOS	00	10470774113	MENDOZA MESTANZA JACKELINE	S/.	7,323.20
134	12	4494	068	21204172	31/12/2021	RECURSOS ORDINARIOS	00	10459303800	TINEO TINEO DELFIN	S/.	18.33
135	12	4494	081	21023259	31/12/2021	RECURSOS ORDINARIOS	00	10459303800	TINEO TINEO DELFIN	S/.	2,181.67
136	12	4617	081	21023260	31/12/2021	RECURSOS ORDINARIOS	00	10753959268	QUISPE SALAZAR NESTOR FREDY	S/.	2,200.00
137	12	4618	081	21023268	31/12/2021	RECURSOS ORDINARIOS	00	10449566357	RODRIGO QUILLA EDWIN WILDER	S/.	2,200.00
138	12	4631	068	21204173	31/12/2021	RECURSOS ORDINARIOS	00	10446942820	QUISPE CANO SILVIA AURORA	S/.	18.33
139	12	4631	081	21023275	31/12/2021	RECURSOS ORDINARIOS	00	10446942820	QUISPE CANO SILVIA AURORA	S/.	2,181.67
140	12	4726	068	21204174	31/12/2021	RECURSOS ORDINARIOS	00	10773345487	COILA VILCA YANETH VANEZA	S/.	18.33
141	12	4726	081	21023280	31/12/2021	RECURSOS ORDINARIOS	00	10773345487	COILA VILCA YANETH VANEZA	S/.	2,181.67
142	12	4660	068	21204175	31/12/2021	RECURSOS ORDINARIOS	00	10765526855	COILA QUISPE YESSENIA TAITH	S/.	73.32
143	12	4660	081	21023282	31/12/2021	RECURSOS ORDINARIOS	00	10765526855	COILA QUISPE YESSENIA TAITH	S/.	2,126.68
144	12	4720	068	21204176	31/12/2021	RECURSOS ORDINARIOS	00	10701654728	HANCCO RAMOS JUAN ROLY	S/.	73.32
145	12	4720	081	21023289	31/12/2021	RECURSOS ORDINARIOS	00	10701654728	HANCCO RAMOS JUAN ROLY	S/.	2,126.68
146	12	4677	081	21023293	31/12/2021	RECURSOS ORDINARIOS	00	10801130700	ARIZACA MEDINA RIGOBERTO	S/.	2,200.00
147	12	4787	068	21204179	31/12/2021	RECURSOS ORDINARIOS	00	10015556426	SANCHEZ QUISPE MARLENI	S/.	18.33
148	12	4787	081	21023294	31/12/2021	RECURSOS ORDINARIOS	00	10015556426	SANCHEZ QUISPE MARLENI	S/.	2,181.67
149	12	7004	068	21204180	31/12/2021	RECURSOS ORDINARIOS	00	10702807625	CONDORI MORALES ALEXANDER	S/.	18.33
150	12	7004	081	21023295	31/12/2021	RECURSOS ORDINARIOS	00	10702807625	CONDORI MORALES ALEXANDER	S/.	2,181.67
151	12	7291	081	21023296	31/12/2021	RECURSOS ORDINARIOS	00	10735234418	CHALCO GUTIERREZ ROBERT PAUL	S/.	2,200.00
152	12	4855	068	21204181	31/12/2021	RECURSOS ORDINARIOS	00	10483069281	SONCCO CONDORI DAVID	S/.	18.33
153	12	4924	068	21204182	31/12/2021	RECURSOS ORDINARIOS	00	10706172870	OJEDA CHAUCA DAYAN ANDERSON	S/.	36.66
154	12	4924	081	21023310	31/12/2021	RECURSOS ORDINARIOS	00	10706172870	OJEDA CHAUCA DAYAN ANDERSON	S/.	2,163.34
155	12	6646	081	21023333	31/12/2021	RECURSOS ORDINARIOS	00	10013199723	PINO JARA HENRY	S/.	2,200.00
156	12	7128	081	21023337	31/12/2021	RECURSOS ORDINARIOS	00	10107916569	ARISTONDO TURIN NANCY	S/.	400.00
157	12	7128	081	21023339	31/12/2021	RECURSOS ORDINARIOS	00	10107916569	ARISTONDO TURIN NANCY	S/.	4,600.00
158	12	8491	081	21023347	31/12/2021	RECURSOS ORDINARIOS	00	20603699131	JN AUTOMOTRIZ SOCIEDAD ANONIMA	S/.	1,270.00
159	12	8491	081	21023349	31/12/2021	RECURSOS ORDINARIOS	00	20603699131	JN AUTOMOTRIZ SOCIEDAD ANONIMA	S/.	9,309.65
160	12	6316	081	21023382	31/12/2021	RECURSOS ORDINARIOS	00	10773891937	SANGAMA CHUJE RENE	S/.	4,500.00
161	12	7050	081	21023398	31/12/2021	RECURSOS ORDINARIOS	00	10401274761	SALAS MACEDO ALFREDO	S/.	850.00
162	12	9188	065	16673031	31/12/2021	RECURSOS ORDINARIOS	00	20528003401	LOS DELFINES CONTRATISTAS GENERAL	S/.	2,231.00
163	12	7883	081	21023423	31/12/2021	RECURSOS ORDINARIOS	00	10418416055	PUICAN GONZALES LOURDES JULIANA	S/.	640.00
164	12	7883	081	21023424	31/12/2021	RECURSOS ORDINARIOS	00	10418416055	PUICAN GONZALES LOURDES JULIANA	S/.	7,360.00
165	12	6304	081	21023468	31/12/2021	RECURSOS ORDINARIOS	00	10450026277	DAHUA CHINO WILTON	S/.	380.00
166	12	6304	081	21023469	31/12/2021	RECURSOS ORDINARIOS	00	10450026277	DAHUA CHINO WILTON	S/.	4,370.00

FIRMA DIGITAL

VIVIENDA

Firmado digitalmente por:MARQUINA BENDEZU Yuri Ivan FAU 20504743307 soft
Motivo: Soy el autor del documento
Fecha: 2022/03/18 18:05:07-0500

MVCS
Por: VALVERDE OSORIO Cecilia Raquel FAU 20504743307 soft
Motivo: Doy V° B°
Fecha: 2022/03/18 18:01:33-0500

MVCS
Por: CALDERON NISHIDA Carlos Hermilio FAU
20504743307 soft
Motivo: Doy V° B°
Fecha: 2022/03/18 19:04:56-0500

167	12	7542	081	21023478	31/12/2021	RECURSOS ORDINARIOS	00	10400421451	FLORES REATEGUI NELKA PATRICIA	S/.	756.00
168	12	7542	081	21023480	31/12/2021	RECURSOS ORDINARIOS	00	10400421451	FLORES REATEGUI NELKA PATRICIA	S/.	8,694.00
169	12	6310	081	21023500	31/12/2021	RECURSOS ORDINARIOS	00	10429001582	BUTUNA DAHUA JUAN JOSE	S/.	380.00
170	12	6310	081	21023501	31/12/2021	RECURSOS ORDINARIOS	00	10429001582	BUTUNA DAHUA JUAN JOSE	S/.	4,370.00
171	12	7537	081	21023175	31/12/2021	RECURSOS ORDINARIOS	00	10157498679	MARGARITO INDARUCA MILAGROS DEI	S/.	6,000.00
172	12	6540	081	21022866	31/12/2021	RECURSOS ORDINARIOS	00	10403620331	VENTURA RODRIGUEZ LEONARDO NICO	S/.	321.44
173	12	6540	081	21022867	31/12/2021	RECURSOS ORDINARIOS	00	10403620331	VENTURA RODRIGUEZ LEONARDO NICO	S/.	3,696.56
174	12	6541	081	21022868	31/12/2021	RECURSOS ORDINARIOS	00	10471760809	CARRANZA CALVO BETCY DEL MILAGRO	S/.	4,018.00
175	12	4666	081	21022870	31/12/2021	RECURSOS ORDINARIOS	00	10701242195	SARMIENTO CARITA OSCAR AMERICO	S/.	2,200.00
176	12	6543	081	21022871	31/12/2021	RECURSOS ORDINARIOS	00	10028875687	VALLE CORDOVA JORGE RAUL	S/.	321.44
177	12	6543	081	21022872	31/12/2021	RECURSOS ORDINARIOS	00	10028875687	VALLE CORDOVA JORGE RAUL	S/.	3,696.56
178	12	6547	081	21022873	31/12/2021	RECURSOS ORDINARIOS	00	10465558356	VILELA FARIAS RANDY ROMARIO	S/.	4,018.00
179	12	6788	081	21022874	31/12/2021	RECURSOS ORDINARIOS	00	10467746940	BERRIOS CAJO RONALD JUNIOR	S/.	4,100.00
180	12	6928	068	21204136	31/12/2021	RECURSOS ORDINARIOS	00	10436763846	TOCTO PADILLA ELI MOISES	S/.	238.33
181	12	6928	081	21022875	31/12/2021	RECURSOS ORDINARIOS	00	10436763846	TOCTO PADILLA ELI MOISES	S/.	1,961.67
182	12	4533	068	21204137	31/12/2021	RECURSOS ORDINARIOS	00	10474994142	AGURTO URBINA JUNIOR ALBERTO	S/.	55.00
183	12	4533	081	21022879	31/12/2021	RECURSOS ORDINARIOS	00	10474994142	AGURTO URBINA JUNIOR ALBERTO	S/.	2,145.00
184	12	7037	081	21022880	31/12/2021	RECURSOS ORDINARIOS	00	10748625904	RIVAS ESPINOZA MAYRA ESTEFANY	S/.	2,200.00
185	12	7164	081	21022881	31/12/2021	RECURSOS ORDINARIOS	00	10738551309	GUERRERO NEIRA FRANZ ANTONY	S/.	2,200.00
186	12	4790	068	21204138	31/12/2021	RECURSOS ORDINARIOS	00	10719557649	CALISAYA CALIZAYA HENRY IVAN	S/.	18.33
187	12	4790	081	21022882	31/12/2021	RECURSOS ORDINARIOS	00	10719557649	CALISAYA CALIZAYA HENRY IVAN	S/.	2,181.67
188	12	7813	081	21022883	31/12/2021	RECURSOS ORDINARIOS	00	10432282096	ACOSTA PONGO CESY	S/.	2,200.00
189	12	6567	081	21022884	31/12/2021	RECURSOS ORDINARIOS	00	10707469922	QUISPE PUMA JHONNY FRANS	S/.	321.44
190	12	6567	081	21022885	31/12/2021	RECURSOS ORDINARIOS	00	10707469922	QUISPE PUMA JHONNY FRANS	S/.	3,696.56
191	12	4434	081	21022887	31/12/2021	RECURSOS ORDINARIOS	00	10031256041	MORETO GOMEZ ANDREA SALBINA	S/.	2,200.00
192	12	6573	081	21022892	31/12/2021	RECURSOS ORDINARIOS	00	10804917689	CERPA QUISPE WALTER SAID	S/.	4,018.00
193	12	6579	081	21022897	31/12/2021	RECURSOS ORDINARIOS	00	10439348131	MAMANI PINTO RUBEN	S/.	321.44
194	12	6579	081	21022898	31/12/2021	RECURSOS ORDINARIOS	00	10439348131	MAMANI PINTO RUBEN	S/.	3,696.56
195	12	6965	081	21023017	31/12/2021	RECURSOS ORDINARIOS	00	10474791861	CARAHUATAY CHAVEZ RONALD EDUAR	S/.	720.00
196	12	6965	081	21023018	31/12/2021	RECURSOS ORDINARIOS	00	10474791861	CARAHUATAY CHAVEZ RONALD EDUAR	S/.	8,280.00
197	12	6581	081	21023033	31/12/2021	RECURSOS ORDINARIOS	00	10436502066	PINEDA QUILCA RONY LUCIANO	S/.	321.44
198	12	6581	081	21023034	31/12/2021	RECURSOS ORDINARIOS	00	10436502066	PINEDA QUILCA RONY LUCIANO	S/.	3,696.56
199	12	6622	081	21023037	31/12/2021	RECURSOS ORDINARIOS	00	10703286572	ESPINOZA TINTAYA DANIEL	S/.	2,296.00
200	12	6467	081	21023038	31/12/2021	RECURSOS ORDINARIOS	00	10103726595	CRUZ SUCLLE VALERIANO	S/.	183.68
201	12	6467	081	21023041	31/12/2021	RECURSOS ORDINARIOS	00	10103726595	CRUZ SUCLLE VALERIANO	S/.	2,112.32
202	12	6469	081	21023045	31/12/2021	RECURSOS ORDINARIOS	00	10445055579	HUAMANI QUISPE EBERT	S/.	183.68
203	12	6469	081	21023046	31/12/2021	RECURSOS ORDINARIOS	00	10445055579	HUAMANI QUISPE EBERT	S/.	2,112.32
204	12	8275	081	21023047	31/12/2021	RECURSOS ORDINARIOS	00	20600651901	ANALYTICAL LABORATORY E.I.R.L.	S/.	2,191.00
205	12	8275	081	21023048	31/12/2021	RECURSOS ORDINARIOS	00	20600651901	ANALYTICAL LABORATORY E.I.R.L.	S/.	3,070.68
206	12	8275	081	21023048	31/12/2021	RECURSOS ORDINARIOS	00	20600651901	ANALYTICAL LABORATORY E.I.R.L.	S/.	3,000.00
207	12	8275	081	21023048	31/12/2021	RECURSOS ORDINARIOS	00	20600651901	ANALYTICAL LABORATORY E.I.R.L.	S/.	10,000.00
208	12	6195	081	21023050	31/12/2021	RECURSOS ORDINARIOS	00	10470945791	FERNANDEZ SANCHEZ GLORIA ELIZETH	S/.	560.00
209	12	6195	081	21023052	31/12/2021	RECURSOS ORDINARIOS	00	10470945791	FERNANDEZ SANCHEZ GLORIA ELIZETH	S/.	6,440.00
210	12	2457	068	21204150	31/12/2021	RECURSOS ORDINARIOS	00	10405322001	SOTOMAYOR DAVILA JOSE MIGUEL	S/.	697.48

FIRMA DIGITAL
VIVIENDA
Firmado digitalmente por:MARQUINA BENDEZU Yuri Ivan FAU 20504743307 soft
Motivo: Soy el autor del documento
Fecha: 2022/03/18 18:05:07-0500

MVCS
Por: VALVERDE OSORIO Cecilia Raquel FAU 20504743307 soft
Motivo: Doy V° B°
Fecha: 2022/03/18 18:01:33-0500

MVCS
Por: CALDERON NISHIDA Carlos Hermilio FAU
20504743307 soft
Motivo: Doy V° B°
Fecha: 2022/03/18 19:04:56-0500

211	12	2457	081	21023065	31/12/2021	RECURSOS ORDINARIOS	00	10405322001	SOTOMAYOR DAVILA JOSE MIGUEL	S/.	14,361.77
212	12	4285	081	21023069	31/12/2021	RECURSOS ORDINARIOS	00	10466951426	GARCIA ALVAREZ CLEVER	S/.	2,200.00
213	12	4694	068	21204151	31/12/2021	RECURSOS ORDINARIOS	00	10773281195	YANA SUCASACA EDGAR DIORDAN	S/.	18.33
214	12	4694	081	21023070	31/12/2021	RECURSOS ORDINARIOS	00	10773281195	YANA SUCASACA EDGAR DIORDAN	S/.	2,181.67
215	12	4409	068	21204152	31/12/2021	RECURSOS ORDINARIOS	00	10721627697	SAAVEDRA CRUZ PAMELA MARGOTH	S/.	18.33
216	12	4409	081	21023071	31/12/2021	RECURSOS ORDINARIOS	00	10721627697	SAAVEDRA CRUZ PAMELA MARGOTH	S/.	2,181.67
217	12	4430	081	21023072	31/12/2021	RECURSOS ORDINARIOS	00	10731879392	CALDERON MONTALVAN ANACELY YOV	S/.	2,200.00
218	12	4397	068	21204153	31/12/2021	RECURSOS ORDINARIOS	00	10439473857	ALCEDO VEGAS VERONICA DANAI	S/.	55.00
219	12	4397	081	21023073	31/12/2021	RECURSOS ORDINARIOS	00	10439473857	ALCEDO VEGAS VERONICA DANAI	S/.	2,145.00
220	12	4437	081	21023074	31/12/2021	RECURSOS ORDINARIOS	00	10482048965	QUITO LOPEZ EFRAIN	S/.	2,200.00
221	12	4526	068	21204154	31/12/2021	RECURSOS ORDINARIOS	00	10719618842	ESPINOZA CRUZ ABRAHAN ISAAC	S/.	55.00
222	12	4526	081	21023075	31/12/2021	RECURSOS ORDINARIOS	00	10719618842	ESPINOZA CRUZ ABRAHAN ISAAC	S/.	2,145.00
223	12	7228	081	21023087	31/12/2021	RECURSOS ORDINARIOS	00	10434661248	ZAMALLOA LEON GRACIELA RITA	S/.	566.72
224	12	7228	081	21023088	31/12/2021	RECURSOS ORDINARIOS	00	10434661248	ZAMALLOA LEON GRACIELA RITA	S/.	6,517.28
225	12	8476	081	21023089	31/12/2021	RECURSOS ORDINARIOS	00	20546124941	PRAESTANTIA CONSULTING SOCIEDAD	S/.	300.00
226	12	8476	081	21023090	31/12/2021	RECURSOS ORDINARIOS	00	20546124941	PRAESTANTIA CONSULTING SOCIEDAD	S/.	2,200.00
227	12	7182	081	21023099	31/12/2021	RECURSOS ORDINARIOS	00	10732588995	QUISPE MEZARINO YAZMIN LISSET	S/.	360.00
228	12	7182	081	21023100	31/12/2021	RECURSOS ORDINARIOS	00	10732588995	QUISPE MEZARINO YAZMIN LISSET	S/.	4,140.00
229	12	7140	081	21023110	31/12/2021	RECURSOS ORDINARIOS	00	10431748547	CONTRERAS MOSQUEIRA CYNTHIA VAN	S/.	5,309.50
230	12	7141	081	21023111	31/12/2021	RECURSOS ORDINARIOS	00	10076429206	REY RIOS CECILIA YANET	S/.	566.72
231	12	7141	081	21023113	31/12/2021	RECURSOS ORDINARIOS	00	10076429206	REY RIOS CECILIA YANET	S/.	6,516.62
232	12	1979	081	21023121	31/12/2021	RECURSOS ORDINARIOS	00	20546304761	INNOMEDIC INTERNATIONAL E.I.R.L	S/.	96.00
233	12	1979	081	21023122	31/12/2021	RECURSOS ORDINARIOS	00	20546304761	INNOMEDIC INTERNATIONAL E.I.R.L	S/.	704.00
234	12	4789	081	21023130	31/12/2021	RECURSOS ORDINARIOS	00	10415524418	PARI ANCHAPURI FLORA SUSANA	S/.	2,200.00
235	12	4406	068	21204171	31/12/2021	RECURSOS ORDINARIOS	00	10746172066	CASTILLO CALLE MAGDALY AIDE	S/.	36.67
236	12	4406	081	21023140	31/12/2021	RECURSOS ORDINARIOS	00	10746172066	CASTILLO CALLE MAGDALY AIDE	S/.	2,163.33
237	12	5145	081	21023135	31/12/2021	RECURSOS ORDINARIOS	00	10755295278	ZETA SANDOVAL JORK JOEL	S/.	2,200.00
238	12	6462	081	21023155	31/12/2021	RECURSOS ORDINARIOS	00	10239308053	CASTILLO TUPAYACHI MARINA	S/.	183.68
239	12	6462	081	21023156	31/12/2021	RECURSOS ORDINARIOS	00	10239308053	CASTILLO TUPAYACHI MARINA	S/.	2,112.32
240	12	6458	081	21023160	31/12/2021	RECURSOS ORDINARIOS	00	10466604173	TECSIRUPAYLLA ROMERO JOSE	S/.	183.68
241	12	6458	081	21023161	31/12/2021	RECURSOS ORDINARIOS	00	10466604173	TECSIRUPAYLLA ROMERO JOSE	S/.	2,112.32
242	12	6455	081	21023167	31/12/2021	RECURSOS ORDINARIOS	00	10469344369	HUISA QUISPE SAMUEL	S/.	2,296.00
243	12	6459	081	21023173	31/12/2021	RECURSOS ORDINARIOS	00	10239586886	CARRILLO VALVERDE BERTHA VICTORIA	S/.	183.68
244	12	6459	081	21023174	31/12/2021	RECURSOS ORDINARIOS	00	10239586886	CARRILLO VALVERDE BERTHA VICTORIA	S/.	2,112.32
245	12	6461	081	21023180	31/12/2021	RECURSOS ORDINARIOS	00	10244945029	ENRIQUEZ DUEÑAS KADY	S/.	183.68
246	12	6461	081	21023181	31/12/2021	RECURSOS ORDINARIOS	00	10244945029	ENRIQUEZ DUEÑAS KADY	S/.	2,112.32
247	12	6457	081	21023227	31/12/2021	RECURSOS ORDINARIOS	00	10475808687	PAREDES MENDOZA BELINDA FIAMA	S/.	183.68
248	12	6457	081	21023228	31/12/2021	RECURSOS ORDINARIOS	00	10475808687	PAREDES MENDOZA BELINDA FIAMA	S/.	2,112.32
249	12	6463	081	21023235	31/12/2021	RECURSOS ORDINARIOS	00	10445759479	DAVIRAN RAMIREZ CHRISTIAN PAUL	S/.	183.68
250	12	6463	081	21023236	31/12/2021	RECURSOS ORDINARIOS	00	10445759479	DAVIRAN RAMIREZ CHRISTIAN PAUL	S/.	2,112.32
251	12	6456	081	21023239	31/12/2021	RECURSOS ORDINARIOS	00	10469595124	PHOCCO QUISINI MARIBEL LUCY	S/.	2,296.00
252	12	6539	081	21023257	31/12/2021	RECURSOS ORDINARIOS	00	10472848327	PEÑA SALVADOR JOSE DEIVID	S/.	321.44
253	12	6539	081	21023258	31/12/2021	RECURSOS ORDINARIOS	00	10472848327	PEÑA SALVADOR JOSE DEIVID	S/.	3,696.56
254	12	6538	081	21023263	31/12/2021	RECURSOS ORDINARIOS	00	10471126778	OLORTEGUI RODRIGUEZ HERBERT FRAN	S/.	321.44

FIRMA DIGITAL
VIVIENDA
Firmado digitalmente por:MARQUINA BENDEZU Yuri Ivan FAU 20504743307 soft
Motivo: Soy el autor del documento
Fecha: 2022/03/18 18:05:07-0500

MVCS
Por: VALVERDE OSORIO Cecilia Raquel FAU 20504743307 soft
Motivo: Doy V° B°
Fecha: 2022/03/18 18:01:33-0500

MVCS
Por: CALDERON NISHIDA Carlos Hermilio FAU
20504743307 soft
Motivo: Doy V° B°
Fecha: 2022/03/18 19:04:56-0500

255	12	6538	081	21023265	31/12/2021	RECURSOS ORDINARIOS	00	10471126778	OLORTEGUI RODRIGUEZ HERBERT FRAI	S/.	3,696.56
256	12	6537	081	21023270	31/12/2021	RECURSOS ORDINARIOS	00	10725238440	SALINAS ULLILEN MELQUI	S/.	321.44
257	12	6537	081	21023271	31/12/2021	RECURSOS ORDINARIOS	00	10725238440	SALINAS ULLILEN MELQUI	S/.	3,696.56
258	12	6536	081	21023276	31/12/2021	RECURSOS ORDINARIOS	00	10451918091	JABO CALLE LUIS ANGEL	S/.	321.44
259	12	6536	081	21023277	31/12/2021	RECURSOS ORDINARIOS	00	10451918091	JABO CALLE LUIS ANGEL	S/.	3,696.56
260	12	4595	068	21204268	31/12/2021	RECURSOS ORDINARIOS	00	10441956849	CHOQUEHUANCA YANAPA LENYN	S/.	73.32
261	12	4595	081	21023281	31/12/2021	RECURSOS ORDINARIOS	00	10441956849	CHOQUEHUANCA YANAPA LENYN	S/.	2,126.68
262	12	4591	068	21204271	31/12/2021	RECURSOS ORDINARIOS	00	10711245885	ALATA CCORI VIANEY ROSA	S/.	18.33
263	12	4591	081	21023285	31/12/2021	RECURSOS ORDINARIOS	00	10711245885	ALATA CCORI VIANEY ROSA	S/.	2,181.67
264	12	4922	068	21204132	31/12/2021	RECURSOS ORDINARIOS	00	10777970025	CAHUANA PEÑA NELY	S/.	36.66
265	12	4922	081	21023291	31/12/2021	RECURSOS ORDINARIOS	00	10777970025	CAHUANA PEÑA NELY	S/.	2,163.34
266	12	4906	068	21204134	31/12/2021	RECURSOS ORDINARIOS	00	10720042181	CARTAGENA QUISPE MARYLUNA	S/.	36.66
267	12	4906	081	21023307	31/12/2021	RECURSOS ORDINARIOS	00	10720042181	CARTAGENA QUISPE MARYLUNA	S/.	2,163.34
268	12	6244	068	21204269	31/12/2021	RECURSOS ORDINARIOS	00	10430925801	PAUCCAR ALARCON TANIA MARCELINA	S/.	91.65
269	12	6244	081	21023309	31/12/2021	RECURSOS ORDINARIOS	00	10430925801	PAUCCAR ALARCON TANIA MARCELINA	S/.	2,108.35
270	12	4938	081	21023311	31/12/2021	RECURSOS ORDINARIOS	00	10471246676	JIMENEZ CARLOS COCO	S/.	2,200.00
271	12	6537	081	21023324	31/12/2021	RECURSOS ORDINARIOS	00	10725238440	SALINAS ULLILEN MELQUI	S/.	183.68
272	12	6537	081	21023325	31/12/2021	RECURSOS ORDINARIOS	00	10725238440	SALINAS ULLILEN MELQUI	S/.	2,112.32
273	12	6538	081	21023332	31/12/2021	RECURSOS ORDINARIOS	00	10471126778	OLORTEGUI RODRIGUEZ HERBERT FRAI	S/.	183.68
274	12	6538	081	21023334	31/12/2021	RECURSOS ORDINARIOS	00	10471126778	OLORTEGUI RODRIGUEZ HERBERT FRAI	S/.	2,112.32
275	12	6539	081	21023342	31/12/2021	RECURSOS ORDINARIOS	00	10472848327	PEÑA SALVADOR JOSE DEIVID	S/.	183.68
276	12	6539	081	21023343	31/12/2021	RECURSOS ORDINARIOS	00	10472848327	PEÑA SALVADOR JOSE DEIVID	S/.	2,112.32
277	12	6540	081	21023346	31/12/2021	RECURSOS ORDINARIOS	00	10403620331	VENTURA RODRIGUEZ LEONARDO NICO	S/.	183.68
278	12	6540	081	21023348	31/12/2021	RECURSOS ORDINARIOS	00	10403620331	VENTURA RODRIGUEZ LEONARDO NICO	S/.	2,112.32
279	12	6541	081	21023358	31/12/2021	RECURSOS ORDINARIOS	00	10471760809	CARRANZA CALVO BETCY DEL MILAGRO	S/.	2,296.00
280	12	6542	081	21023361	31/12/2021	RECURSOS ORDINARIOS	00	10474498846	SOCOLA PATIÑO GIANCARLO	S/.	183.68
281	12	6542	081	21023364	31/12/2021	RECURSOS ORDINARIOS	00	10474498846	SOCOLA PATIÑO GIANCARLO	S/.	2,112.32
282	12	6543	081	21023367	31/12/2021	RECURSOS ORDINARIOS	00	10028875687	VALLE CORDOVA JORGE RAUL	S/.	183.68
283	12	6543	081	21023368	31/12/2021	RECURSOS ORDINARIOS	00	10028875687	VALLE CORDOVA JORGE RAUL	S/.	2,112.32
284	12	6544	081	21023378	31/12/2021	RECURSOS ORDINARIOS	00	10033839656	HINOSTROZA ALVARADO PEDRO HUGO	S/.	183.68
285	12	6544	081	21023379	31/12/2021	RECURSOS ORDINARIOS	00	10033839656	HINOSTROZA ALVARADO PEDRO HUGO	S/.	2,112.32
286	12	6545	081	21023412	31/12/2021	RECURSOS ORDINARIOS	00	10446555664	TOGAS GUERRERO WILLAN	S/.	183.68
287	12	6545	081	21023413	31/12/2021	RECURSOS ORDINARIOS	00	10446555664	TOGAS GUERRERO WILLAN	S/.	2,112.32
288	12	6546	081	21023414	31/12/2021	RECURSOS ORDINARIOS	00	10465321551	TOCTO RODRIGUEZ OSCAR ANTONY	S/.	183.68
289	12	6546	081	21023415	31/12/2021	RECURSOS ORDINARIOS	00	10465321551	TOCTO RODRIGUEZ OSCAR ANTONY	S/.	2,112.32
290	12	6548	081	21023510	31/12/2021	RECURSOS ORDINARIOS	00	10716252898	CERNA ROJAS ARIANA PAOLA	S/.	183.68
291	12	6548	081	21023512	31/12/2021	RECURSOS ORDINARIOS	00	10716252898	CERNA ROJAS ARIANA PAOLA	S/.	2,112.32
292	12	6549	081	21023519	31/12/2021	RECURSOS ORDINARIOS	00	10478807100	MELENDREZ OJEDA NIDIA	S/.	183.68
293	12	6549	081	21023523	31/12/2021	RECURSOS ORDINARIOS	00	10478807100	MELENDREZ OJEDA NIDIA	S/.	2,112.32
294	12	6470	081	21023537	31/12/2021	RECURSOS ORDINARIOS	00	10428016292	QUISPE GUILLEN MERY LUCY	S/.	183.68
295	12	6470	081	21023538	31/12/2021	RECURSOS ORDINARIOS	00	10428016292	QUISPE GUILLEN MERY LUCY	S/.	2,112.32
296	12	6468	081	21023543	31/12/2021	RECURSOS ORDINARIOS	00	10481849531	VARA JORGE BEREMIT	S/.	183.68
297	12	6468	081	21023545	31/12/2021	RECURSOS ORDINARIOS	00	10481849531	VARA JORGE BEREMIT	S/.	2,112.32
298	12	6303	068	21204267	31/12/2021	RECURSOS ORDINARIOS	00	10488481997	RIOS HUALINGA JAVIER	S/.	44.00

FIRMA DIGITAL
VIVIENDA
Firmado digitalmente por:MARQUINA BENDEZU Yuri Ivan FAU 20504743307 soft
Motivo: Soy el autor del documento
Fecha: 2022/03/18 18:05:07-0500

MVCS
Por: VALVERDE OSORIO Cecilia Raquel FAU 20504743307 soft
Motivo: Doy V° B°
Fecha: 2022/03/18 18:01:33-0500

MVCS
Por: CALDERON NISHIDA Carlos Hermilio FAU
20504743307 soft
Motivo: Doy V° B°
Fecha: 2022/03/18 19:04:56-0500

299	12	6303	081	21023552	31/12/2021	RECURSOS ORDINARIOS	00	10488481997	RIOS HUALINGA JAVIER	S/.	3,356.00
300	12	6479	081	21023567	31/12/2021	RECURSOS ORDINARIOS	00	10441141250	UCSA PANIHUARA ISAU	S/.	183.68
301	12	6479	081	21023568	31/12/2021	RECURSOS ORDINARIOS	00	10441141250	UCSA PANIHUARA ISAU	S/.	2,112.32
302	12	6480	081	21023572	31/12/2021	RECURSOS ORDINARIOS	00	10472180938	LOPEZ FLORES SERGIO CESAR	S/.	183.68
303	12	6480	081	21023573	31/12/2021	RECURSOS ORDINARIOS	00	10472180938	LOPEZ FLORES SERGIO CESAR	S/.	2,112.32
304	12	6629	081	21023601	31/12/2021	RECURSOS ORDINARIOS	00	10470774113	MENDOZA MESTANZA JACKELINE	S/.	313.60
305	12	6629	081	21023602	31/12/2021	RECURSOS ORDINARIOS	00	10470774113	MENDOZA MESTANZA JACKELINE	S/.	3,606.40
306	12	6311	081	21023605	31/12/2021	RECURSOS ORDINARIOS	00	10708402392	BARRERA TORRES NEDER AESLANDER	S/.	4,000.00
307	12	6303	068	21204149	31/12/2021	RECURSOS ORDINARIOS	00	10488481997	RIOS HUALINGA JAVIER	S/.	88.00
308	12	6303	081	21023609	31/12/2021	RECURSOS ORDINARIOS	00	10488481997	RIOS HUALINGA JAVIER	S/.	3,312.00
309	12	6333	081	21023613	31/12/2021	RECURSOS ORDINARIOS	00	10746155544	NAPUCHI RENGIFO ROBERTO CARLOS	S/.	3,400.00
310	12	6322	081	21023618	31/12/2021	RECURSOS ORDINARIOS	00	10472431931	RENGIFO PIZANGO RUBEN	S/.	3,400.00
311	12	6629	081	21023621	31/12/2021	RECURSOS ORDINARIOS	00	10470774113	MENDOZA MESTANZA JACKELINE	S/.	649.60
312	12	6629	081	21023622	31/12/2021	RECURSOS ORDINARIOS	00	10470774113	MENDOZA MESTANZA JACKELINE	S/.	7,470.40
313	12	6472	068	21204270	31/12/2021	RECURSOS ORDINARIOS	00	10707609201	NUÑEZ SERRANO JOEL	S/.	91.65
314	12	6472	081	21023636	31/12/2021	RECURSOS ORDINARIOS	00	10707609201	NUÑEZ SERRANO JOEL	S/.	2,204.35
315	12	6376	081	21023643	31/12/2021	RECURSOS ORDINARIOS	00	10415988031	CHAVEZ VALVERDE PEDRO CONDE	S/.	612.00
316	12	6376	081	21023645	31/12/2021	RECURSOS ORDINARIOS	00	10415988031	CHAVEZ VALVERDE PEDRO CONDE	S/.	8,188.00
317	12	6565	081	21022847	31/12/2021	RECURSOS ORDINARIOS	00	10025255556	QUISPE CURRO HERMES	S/.	2,112.32
318	12	6565	081	21022848	31/12/2021	RECURSOS ORDINARIOS	00	10025255556	QUISPE CURRO HERMES	S/.	183.68
319	12	6566	081	21022849	31/12/2021	RECURSOS ORDINARIOS	00	10403001452	RAMOS MACHACA EDGAR	S/.	2,112.32
320	12	6566	081	21022851	31/12/2021	RECURSOS ORDINARIOS	00	10403001452	RAMOS MACHACA EDGAR	S/.	183.68
321	12	6567	081	21022852	31/12/2021	RECURSOS ORDINARIOS	00	10707469922	QUISPE PUMA JHONNY FRANS	S/.	2,112.32
322	12	6567	081	21022854	31/12/2021	RECURSOS ORDINARIOS	00	10707469922	QUISPE PUMA JHONNY FRANS	S/.	183.68
323	12	6568	081	21022902	31/12/2021	RECURSOS ORDINARIOS	00	10402475655	HUAHUASONCCO JOVE EDITH MIRIAN	S/.	2,112.32
324	12	6568	081	21022903	31/12/2021	RECURSOS ORDINARIOS	00	10402475655	HUAHUASONCCO JOVE EDITH MIRIAN	S/.	183.68
325	12	6569	081	21022904	31/12/2021	RECURSOS ORDINARIOS	00	10421519566	PINO JARA RAKEL	S/.	2,296.00
326	12	6571	081	21022905	31/12/2021	RECURSOS ORDINARIOS	00	10445491816	SUCA PARIAPAZA EVER	S/.	2,112.32
327	12	6571	081	21022906	31/12/2021	RECURSOS ORDINARIOS	00	10445491816	SUCA PARIAPAZA EVER	S/.	183.68
328	12	6572	081	21022909	31/12/2021	RECURSOS ORDINARIOS	00	10013440129	GALVAN LLACHO ANA PAOLA	S/.	2,112.32
329	12	6572	081	21022910	31/12/2021	RECURSOS ORDINARIOS	00	10013440129	GALVAN LLACHO ANA PAOLA	S/.	183.68
330	12	6573	081	21022911	31/12/2021	RECURSOS ORDINARIOS	00	10804917689	CERPA QUISPE WALTER SAID	S/.	2,296.00
331	12	6574	081	21022912	31/12/2021	RECURSOS ORDINARIOS	00	10737360844	SUCASACA CALLACONDO FREDY LUIS	S/.	2,112.32
332	12	6574	081	21022913	31/12/2021	RECURSOS ORDINARIOS	00	10737360844	SUCASACA CALLACONDO FREDY LUIS	S/.	183.68
333	12	6575	081	21022914	31/12/2021	RECURSOS ORDINARIOS	00	10464794323	RAFAEL LUQUE ALEX	S/.	2,112.32
334	12	6575	081	21022915	31/12/2021	RECURSOS ORDINARIOS	00	10464794323	RAFAEL LUQUE ALEX	S/.	183.68
335	12	6576	081	21022895	31/12/2021	RECURSOS ORDINARIOS	00	10700780398	MONTALVO VASQUEZ BELISA DIANET	S/.	2,112.32
336	12	6576	081	21022899	31/12/2021	RECURSOS ORDINARIOS	00	10700780398	MONTALVO VASQUEZ BELISA DIANET	S/.	183.68
337	12	6577	081	21022916	31/12/2021	RECURSOS ORDINARIOS	00	10435669749	MENDOZA BUSTINZA OMAR	S/.	2,112.32
338	12	6577	081	21022917	31/12/2021	RECURSOS ORDINARIOS	00	10435669749	MENDOZA BUSTINZA OMAR	S/.	183.68
339	12	6580	081	21022918	31/12/2021	RECURSOS ORDINARIOS	00	10735925119	CHAMBI MAMANI WALTER HUGO	S/.	2,296.00
340	12	6581	081	21022919	31/12/2021	RECURSOS ORDINARIOS	00	10436502066	PINEDA QUILCA RONY LUCIANO	S/.	2,112.32
341	12	6581	081	21022920	31/12/2021	RECURSOS ORDINARIOS	00	10436502066	PINEDA QUILCA RONY LUCIANO	S/.	183.68
342	12	6582	081	21022921	31/12/2021	RECURSOS ORDINARIOS	00	10702382462	MAMANI CARITA ROYER	S/.	2,296.00

FIRMA DIGITAL
VIVIENDA
Firmado digitalmente por:MARQUINA BENDEZU Yuri Ivan FAU 20504743307 soft
Motivo: Soy el autor del documento
Fecha: 2022/03/18 18:05:07-0500

MVCS
Por: VALVERDE OSORIO Cecilia Raquel FAU 20504743307 soft
Motivo: Doy V° B°
Fecha: 2022/03/18 18:01:33-0500

MVCS
Por: CALDERON NISHIDA Carlos Hermilio FAU
20504743307 soft
Motivo: Doy V° B°
Fecha: 2022/03/18 19:04:56-0500

343	12	6584	081	21022922	31/12/2021	RECURSOS ORDINARIOS	00	10025459593	MAMANI GUILLEN NOLBERTO	S/.	3,864.00
344	12	6584	081	21022923	31/12/2021	RECURSOS ORDINARIOS	00	10025459593	MAMANI GUILLEN NOLBERTO	S/.	336.00
345	12	6564	081	21022924	31/12/2021	RECURSOS ORDINARIOS	00	10013055136	POCCOHUANCA PACO FEBE MARTHA	S/.	3,864.00
346	12	6564	081	21022925	31/12/2021	RECURSOS ORDINARIOS	00	10013055136	POCCOHUANCA PACO FEBE MARTHA	S/.	336.00
347	12	6570	081	21022926	31/12/2021	RECURSOS ORDINARIOS	00	10424441819	MAMANI PINTO HECTOR RAUL	S/.	2,112.32
348	12	6570	081	21022927	31/12/2021	RECURSOS ORDINARIOS	00	10424441819	MAMANI PINTO HECTOR RAUL	S/.	183.68
349	12	6578	081	21022931	31/12/2021	RECURSOS ORDINARIOS	00	10409772523	ZEA RODRIGUEZ JESUS ANDRES	S/.	2,112.32
350	12	6578	081	21022932	31/12/2021	RECURSOS ORDINARIOS	00	10409772523	ZEA RODRIGUEZ JESUS ANDRES	S/.	183.68
351	12	6579	081	21022933	31/12/2021	RECURSOS ORDINARIOS	00	10439348131	MAMANI PINTO RUBEN	S/.	2,112.32
352	12	6579	081	21022934	31/12/2021	RECURSOS ORDINARIOS	00	10439348131	MAMANI PINTO RUBEN	S/.	183.68
353	12	6478	081	21022935	31/12/2021	RECURSOS ORDINARIOS	00	10707788041	CARRION ACUÑA MIGUEL ANGEL	S/.	2,112.32
354	12	6478	081	21022936	31/12/2021	RECURSOS ORDINARIOS	00	10707788041	CARRION ACUÑA MIGUEL ANGEL	S/.	183.68
355	12	6471	081	21022937	31/12/2021	RECURSOS ORDINARIOS	00	10455616005	CANSAYA ALVAREZ YENI	S/.	2,112.32
356	12	6471	081	21022938	31/12/2021	RECURSOS ORDINARIOS	00	10455616005	CANSAYA ALVAREZ YENI	S/.	183.68
357	12	6473	081	21022939	31/12/2021	RECURSOS ORDINARIOS	00	10411300884	CALLAÑAUPA QUISPE WILBERT	S/.	2,296.00
358	12	6475	081	21022940	31/12/2021	RECURSOS ORDINARIOS	00	10471914318	OLAZABAL ABARCA AMERICO	S/.	2,112.32
359	12	6475	081	21022941	31/12/2021	RECURSOS ORDINARIOS	00	10471914318	OLAZABAL ABARCA AMERICO	S/.	183.68
360	12	6474	081	21022942	31/12/2021	RECURSOS ORDINARIOS	00	10719126982	ALVIZ HUAMANI ROLYN	S/.	2,296.00
361	12	6477	081	21022943	31/12/2021	RECURSOS ORDINARIOS	00	10451730504	ROJAS SERRANO IVAN	S/.	2,112.32
362	12	6477	081	21022944	31/12/2021	RECURSOS ORDINARIOS	00	10451730504	ROJAS SERRANO IVAN	S/.	183.68
363	12	6476	081	21022945	31/12/2021	RECURSOS ORDINARIOS	00	10406762551	JARA QUISPE LUIS ALBERTO	S/.	2,112.32
364	12	6476	081	21022946	31/12/2021	RECURSOS ORDINARIOS	00	10406762551	JARA QUISPE LUIS ALBERTO	S/.	183.68
365	12	8387	081	21022959	31/12/2021	RECURSOS ORDINARIOS	00	10702698575	LIMACHI CONDORI ABEL MANASES	S/.	5,060.00
366	12	8387	081	21022960	31/12/2021	RECURSOS ORDINARIOS	00	10702698575	LIMACHI CONDORI ABEL MANASES	S/.	440.00
367	12	8093	081	21022979	31/12/2021	RECURSOS ORDINARIOS	00	10476402641	DOMINGUEZ SALVADOR FERMIN SMITH	S/.	8,280.00
368	12	8093	081	21022980	31/12/2021	RECURSOS ORDINARIOS	00	10476402641	DOMINGUEZ SALVADOR FERMIN SMITH	S/.	720.00
369	12	8963	081	21022985	31/12/2021	RECURSOS ORDINARIOS	00	20342868844	STAR UP S.A.	S/.	833.78
370	12	8963	081	21022985	31/12/2021	RECURSOS ORDINARIOS	00	20342868844	STAR UP S.A.	S/.	886.89
371	12	6921	081	21022986	31/12/2021	RECURSOS ORDINARIOS	00	10446391611	DIAZ QUIROZ ENMA VALERIA	S/.	8,092.00
372	12	6921	068	21204141	31/12/2021	RECURSOS ORDINARIOS	00	10446391611	DIAZ QUIROZ ENMA VALERIA	S/.	119.00
373	12	6921	081	21022987	31/12/2021	RECURSOS ORDINARIOS	00	10446391611	DIAZ QUIROZ ENMA VALERIA	S/.	714.00
374	12	4432	081	21022989	31/12/2021	RECURSOS ORDINARIOS	00	10416885996	LOPEZ SAAVEDRA ERADIO	S/.	2,071.67
375	12	4432	068	21204142	31/12/2021	RECURSOS ORDINARIOS	00	10416885996	LOPEZ SAAVEDRA ERADIO	S/.	128.33
376	12	4525	081	21022990	31/12/2021	RECURSOS ORDINARIOS	00	10470645208	PACHERREZ CASTRO DE CHIROQUE PET	S/.	2,145.00
377	12	4525	068	21204143	31/12/2021	RECURSOS ORDINARIOS	00	10470645208	PACHERREZ CASTRO DE CHIROQUE PET	S/.	55.00
378	12	4436	081	21022991	31/12/2021	RECURSOS ORDINARIOS	00	10439487726	AMBULAY MONDRAGON DILMER	S/.	2,145.00
379	12	4436	068	21204144	31/12/2021	RECURSOS ORDINARIOS	00	10439487726	AMBULAY MONDRAGON DILMER	S/.	55.00
380	12	6460	081	21022992	31/12/2021	RECURSOS ORDINARIOS	00	10421931734	LOAIZA MUÑOZ MAURO ISRAEL	S/.	2,112.32
381	12	6460	081	21022993	31/12/2021	RECURSOS ORDINARIOS	00	10421931734	LOAIZA MUÑOZ MAURO ISRAEL	S/.	183.68
382	12	8705	081	21022996	31/12/2021	RECURSOS ORDINARIOS	00	20600257286	PROYECTEC E.I.R.L.	S/.	62,695.64
383	12	6281	081	21022997	31/12/2021	RECURSOS ORDINARIOS	00	10463619927	IJUMA PINCHI ORLANDO	S/.	3,910.00
384	12	6281	081	21022998	31/12/2021	RECURSOS ORDINARIOS	00	10463619927	IJUMA PINCHI ORLANDO	S/.	340.00
385	12	7292	081	21022999	31/12/2021	RECURSOS ORDINARIOS	00	10702577123	GUINEA ESPINOZA GERALDINE DORIS	S/.	9,200.00
386	12	7292	081	21023000	31/12/2021	RECURSOS ORDINARIOS	00	10702577123	GUINEA ESPINOZA GERALDINE DORIS	S/.	800.00

FIRMA DIGITAL
VIVIENDA
Firmado digitalmente por:MARQUINA BENDEZU Yuri Ivan FAU 20504743307 soft
Motivo: Soy el autor del documento
Fecha: 2022/03/18 18:05:07-0500

MVCS
Por: VALVERDE OSORIO Cecilia Raquel FAU 20504743307 soft
Motivo: Doy V° B°
Fecha: 2022/03/18 18:01:33-0500

MVCS
Por: CALDERON NISHIDA Carlos Hermilio FAU
20504743307 soft
Motivo: Doy V° B°
Fecha: 2022/03/18 19:04:56-0500

387	12	6318	081	21023001	31/12/2021	RECURSOS ORDINARIOS	00	10435099691	VEGA FLORES JOHNN	S/.	4,150.00
388	12	6318	068	21204146	31/12/2021	RECURSOS ORDINARIOS	00	10435099691	VEGA FLORES JOHNN	S/.	220.00
389	12	6318	081	21023002	31/12/2021	RECURSOS ORDINARIOS	00	10435099691	VEGA FLORES JOHNN	S/.	380.00
390	12	3067	081	21023003	31/12/2021	RECURSOS ORDINARIOS	00	10402555608	SANCHEZ LOPEZ ERICK JOSE	S/.	13,311.04
391	12	3067	068	21204147	31/12/2021	RECURSOS ORDINARIOS	00	10402555608	SANCHEZ LOPEZ ERICK JOSE	S/.	1,178.96
392	12	3067	081	21023004	31/12/2021	RECURSOS ORDINARIOS	00	10402555608	SANCHEZ LOPEZ ERICK JOSE	S/.	1,260.00
393	12	5807	081	21023007	31/12/2021	RECURSOS ORDINARIOS	00	10708334346	MENESES VERA NATALY JHANET	S/.	1,620.00
394	12	6534	081	21023008	31/12/2021	RECURSOS ORDINARIOS	00	10180283400	ESQUIVEL VALVERDE LUCIA VIRGINIA	S/.	3,864.00
395	12	6534	081	21023009	31/12/2021	RECURSOS ORDINARIOS	00	10180283400	ESQUIVEL VALVERDE LUCIA VIRGINIA	S/.	336.00
396	12	6535	081	21023010	31/12/2021	RECURSOS ORDINARIOS	00	10442649613	CRUZ DOMINGUEZ EDILBERTO	S/.	3,864.00
397	12	6535	081	21023011	31/12/2021	RECURSOS ORDINARIOS	00	10442649613	CRUZ DOMINGUEZ EDILBERTO	S/.	336.00
398	12	8388	081	21023012	31/12/2021	RECURSOS ORDINARIOS	00	10444726160	CALLA SEJJE DARWIN LUIS	S/.	5,060.00
399	12	8388	081	21023013	31/12/2021	RECURSOS ORDINARIOS	00	10444726160	CALLA SEJJE DARWIN LUIS	S/.	440.00
400	12	8420	081	21023015	31/12/2021	RECURSOS ORDINARIOS	00	10469565756	ALAMO BERNILLA WILSON	S/.	8,280.00
401	12	8420	081	21023016	31/12/2021	RECURSOS ORDINARIOS	00	10469565756	ALAMO BERNILLA WILSON	S/.	720.00
402	12	7293	081	21023019	31/12/2021	RECURSOS ORDINARIOS	00	10214476768	CONDORCHOA CAMACHO CARLOS JOH	S/.	9,200.00
403	12	7293	081	21023020	31/12/2021	RECURSOS ORDINARIOS	00	10214476768	CONDORCHOA CAMACHO CARLOS JOH	S/.	800.00
404	12	5071	081	21023022	31/12/2021	RECURSOS ORDINARIOS	00	10463646584	VILLALOBOS MEDINA OMAR JHOSEP	S/.	2,652.00
405	12	6588	081	21023023	31/12/2021	RECURSOS ORDINARIOS	00	10409366975	SURCO HUAYLLAPUMA FREDDY	S/.	7,470.40
406	12	6588	081	21023024	31/12/2021	RECURSOS ORDINARIOS	00	10409366975	SURCO HUAYLLAPUMA FREDDY	S/.	649.60
407	12	6588	081	21023025	31/12/2021	RECURSOS ORDINARIOS	00	10409366975	SURCO HUAYLLAPUMA FREDDY	S/.	3,606.40
408	12	6588	081	21023026	31/12/2021	RECURSOS ORDINARIOS	00	10409366975	SURCO HUAYLLAPUMA FREDDY	S/.	313.60
409	12	8099	081	21023027	31/12/2021	RECURSOS ORDINARIOS	00	10429047761	SEQUEIROS CATALAN YENY ARALI	S/.	8,280.00
410	12	8099	081	21023028	31/12/2021	RECURSOS ORDINARIOS	00	10429047761	SEQUEIROS CATALAN YENY ARALI	S/.	720.00
411	12	7892	081	21023029	31/12/2021	RECURSOS ORDINARIOS	00	10181979688	SALDAÑA RABANAL MILDRED DE JESUS	S/.	7,360.00
412	12	7892	081	21023030	31/12/2021	RECURSOS ORDINARIOS	00	10181979688	SALDAÑA RABANAL MILDRED DE JESUS	S/.	640.00
413	12	7774	081	21023035	31/12/2021	RECURSOS ORDINARIOS	00	10443192889	FIGUEROA GIL JONATAN SILVESTER	S/.	8,280.00
414	12	7774	081	21023036	31/12/2021	RECURSOS ORDINARIOS	00	10443192889	FIGUEROA GIL JONATAN SILVESTER	S/.	720.00
415	12	7350	081	21023051	31/12/2021	RECURSOS ORDINARIOS	00	10714339414	ALMANDOZ VILCABANA BRIGUITT EVA	S/.	3,500.00
416	12	899	081	21023057	31/12/2021	RECURSOS ORDINARIOS	00	10101348763	HOPKINS TORRES EDGARDO	S/.	340.00
417	12	8315	081	21023058	31/12/2021	RECURSOS ORDINARIOS	00	10457860795	MONTALVAN GUTIERREZ FERNANDO E	S/.	9,000.00
418	12	8103	081	21023097	31/12/2021	RECURSOS ORDINARIOS	00	20521561492	PACIFIC CONTROL, CALIDAD Y MEDIO A	S/.	28,348.00
419	12	8103	081	21023098	31/12/2021	RECURSOS ORDINARIOS	00	20521561492	PACIFIC CONTROL, CALIDAD Y MEDIO A	S/.	3,866.00
420	12	8339	081	21023120	31/12/2021	RECURSOS ORDINARIOS	00	10455536052	PEREZ MAMANI GUSTAVO DOMINGO	S/.	9,000.00
421	12	8511	081	21023101	31/12/2021	RECURSOS ORDINARIOS	00	20532829624	MAYTA INVERSIONES E.I.R.L.	S/.	35,040.00
422	12	8511	081	21023101	31/12/2021	RECURSOS ORDINARIOS	00	20532829624	MAYTA INVERSIONES E.I.R.L.	S/.	60,000.00
423	12	8511	081	21023102	31/12/2021	RECURSOS ORDINARIOS	00	20532829624	MAYTA INVERSIONES E.I.R.L.	S/.	12,960.00
424	12	7629	081	21023124	31/12/2021	RECURSOS ORDINARIOS	00	10435914018	ALCANTARA CHUCO JUAN CARLOS	S/.	6,831.00
425	12	7629	081	21023125	31/12/2021	RECURSOS ORDINARIOS	00	10435914018	ALCANTARA CHUCO JUAN CARLOS	S/.	594.00
426	12	6317	081	21023131	31/12/2021	RECURSOS ORDINARIOS	00	10702851641	TUITUY JIPA EFRAIN	S/.	4,500.00
427	12	899	081	21023145	31/12/2021	RECURSOS ORDINARIOS	00	10101348763	HOPKINS TORRES EDGARDO	S/.	320.00
428	12	6324	081	21023157	31/12/2021	RECURSOS ORDINARIOS	00	10053510006	MONCADA ACOSTA RYDER	S/.	3,588.00
429	12	6324	081	21023158	31/12/2021	RECURSOS ORDINARIOS	00	10053510006	MONCADA ACOSTA RYDER	S/.	312.00
430	12	8895	081	21023186	31/12/2021	RECURSOS ORDINARIOS	00	20604673608	OPEN STORE NETWORKING S.A.C.	S/.	23,302.00

FIRMA DIGITAL
VIVIENDA
Firmado digitalmente por:MARQUINA BENDEZU Yuri Ivan FAU 20504743307 soft
Motivo: Soy el autor del documento
Fecha: 2022/03/18 18:05:07-0500

MVCS
Por: VALVERDE OSORIO Cecilia Raquel FAU 20504743307 soft
Motivo: Doy V° B°
Fecha: 2022/03/18 18:01:33-0500

MVCS
Por: CALDERON NISHIDA Carlos Hermilio FAU 20504743307 soft
Motivo: Doy V° B°
Fecha: 2022/03/18 19:04:56-0500

431	12	8895	081	21023187	31/12/2021	RECURSOS ORDINARIOS	00	20604673608	OPEN STORE NETWORKING S.A.C.	S/.	3,178.00
432	12	7351	081	21023202	31/12/2021	RECURSOS ORDINARIOS	00	10326616821	ESPIRITU ESPIRITU ELVIS JESUS	S/.	7,160.00
433	12	7351	068	21204177	31/12/2021	RECURSOS ORDINARIOS	00	10326616821	ESPIRITU ESPIRITU ELVIS JESUS	S/.	200.00
434	12	7351	081	21023230	31/12/2021	RECURSOS ORDINARIOS	00	10326616821	ESPIRITU ESPIRITU ELVIS JESUS	S/.	640.00
435	12	8421	081	21023209	31/12/2021	RECURSOS ORDINARIOS	00	10467726272	TARRILLO DELGADO CHRISTIAN PAUL	S/.	6,440.00
436	12	8421	081	21023210	31/12/2021	RECURSOS ORDINARIOS	00	10467726272	TARRILLO DELGADO CHRISTIAN PAUL	S/.	560.00
437	12	7142	081	21023220	31/12/2021	RECURSOS ORDINARIOS	00	10447558411	VASQUEZ SUAREZ KATHERINE JANE	S/.	4,508.00
438	12	7142	081	21023221	31/12/2021	RECURSOS ORDINARIOS	00	10447558411	VASQUEZ SUAREZ KATHERINE JANE	S/.	392.00
439	12	8861	081	21023226	31/12/2021	RECURSOS ORDINARIOS	00	20563545900	HUMAN CAPITAL CERTIFICATION	S/.	2,500.00
440	12	7351	081	21023232	31/12/2021	RECURSOS ORDINARIOS	00	10326616821	ESPIRITU ESPIRITU ELVIS JESUS	S/.	7,360.00
441	12	7351	081	21023233	31/12/2021	RECURSOS ORDINARIOS	00	10326616821	ESPIRITU ESPIRITU ELVIS JESUS	S/.	640.00
442	12	7776	081	21023338	31/12/2021	RECURSOS ORDINARIOS	00	10476768395	ESTEVES SILVA WILSON ALEXANDER	S/.	2,126.67
443	12	7776	068	21204191	31/12/2021	RECURSOS ORDINARIOS	00	10476768395	ESTEVES SILVA WILSON ALEXANDER	S/.	73.33
444	12	4435	081	21023344	31/12/2021	RECURSOS ORDINARIOS	00	10739936913	CALLE CASTILLO EDILSON	S/.	2,181.67
445	12	4435	068	21204192	31/12/2021	RECURSOS ORDINARIOS	00	10739936913	CALLE CASTILLO EDILSON	S/.	18.33
446	12	6678	081	21023359	31/12/2021	RECURSOS ORDINARIOS	00	10738006220	CABALLERO ALFARO MANUEL EDUARD	S/.	5,582.50
447	12	7890	081	21023362	31/12/2021	RECURSOS ORDINARIOS	00	10466714416	HUAMAN TENORIO VIVIANA	S/.	7,360.00
448	12	7890	081	21023363	31/12/2021	RECURSOS ORDINARIOS	00	10466714416	HUAMAN TENORIO VIVIANA	S/.	640.00
449	12	7893	081	21023365	31/12/2021	RECURSOS ORDINARIOS	00	10474024135	GOMEZ SANTOS LUIS ALVERTO	S/.	7,360.00
450	12	7893	081	21023366	31/12/2021	RECURSOS ORDINARIOS	00	10474024135	GOMEZ SANTOS LUIS ALVERTO	S/.	640.00
451	12	6536	081	21023253	31/12/2021	RECURSOS ORDINARIOS	00	10451918091	JABO CALLE LUIS ANGEL	S/.	183.68
452	12	6536	081	21023254	31/12/2021	RECURSOS ORDINARIOS	00	10451918091	JABO CALLE LUIS ANGEL	S/.	2,112.32
453	12	2861	081	21023261	31/12/2021	RECURSOS ORDINARIOS	00	10400458753	GUZMAN CHAVEZ ERNESTO ALEJANDR	S/.	339.00
454	12	2861	081	21023262	31/12/2021	RECURSOS ORDINARIOS	00	10400458753	GUZMAN CHAVEZ ERNESTO ALEJANDR	S/.	2,485.57
455	12	2861	081	21023264	31/12/2021	RECURSOS ORDINARIOS	00	10400458753	GUZMAN CHAVEZ ERNESTO ALEJANDR	S/.	89.00
456	12	2861	081	21023266	31/12/2021	RECURSOS ORDINARIOS	00	10400458753	GUZMAN CHAVEZ ERNESTO ALEJANDR	S/.	652.10
457	12	2861	081	21023267	31/12/2021	RECURSOS ORDINARIOS	00	10400458753	GUZMAN CHAVEZ ERNESTO ALEJANDR	S/.	990.00
458	12	2861	081	21023269	31/12/2021	RECURSOS ORDINARIOS	00	10400458753	GUZMAN CHAVEZ ERNESTO ALEJANDR	S/.	7,259.97
459	12	7126	081	21023272	31/12/2021	RECURSOS ORDINARIOS	00	10717316491	CASAS SEPULVEDA SARAH GERALDINE	S/.	240.00
460	12	7126	081	21023274	31/12/2021	RECURSOS ORDINARIOS	00	10717316491	CASAS SEPULVEDA SARAH GERALDINE	S/.	2,760.00
461	12	6323	068	21204186	31/12/2021	RECURSOS ORDINARIOS	00	10059208620	RUCOBA SAENZ HERMAN ABEL	S/.	44.00
462	12	6323	081	21023303	31/12/2021	RECURSOS ORDINARIOS	00	10059208620	RUCOBA SAENZ HERMAN ABEL	S/.	340.00
463	12	6323	081	21023305	31/12/2021	RECURSOS ORDINARIOS	00	10059208620	RUCOBA SAENZ HERMAN ABEL	S/.	3,866.00
464	12	8220	065	16673028	31/12/2021	RECURSOS ORDINARIOS	00	10704160891	NEIRA RUIZ REINER	S/.	370.00
465	12	8220	081	21023313	31/12/2021	RECURSOS ORDINARIOS	00	10704160891	NEIRA RUIZ REINER	S/.	350.00
466	12	8220	081	21023314	31/12/2021	RECURSOS ORDINARIOS	00	10704160891	NEIRA RUIZ REINER	S/.	8,280.00
467	12	6290	068	21204187	31/12/2021	RECURSOS ORDINARIOS	00	10431310037	DAHUA MUCUSHUA RAFAEL	S/.	220.00
468	12	6290	081	21023326	31/12/2021	RECURSOS ORDINARIOS	00	10431310037	DAHUA MUCUSHUA RAFAEL	S/.	380.00
469	12	6290	081	21023327	31/12/2021	RECURSOS ORDINARIOS	00	10431310037	DAHUA MUCUSHUA RAFAEL	S/.	4,150.00
470	12	7232	081	21023331	31/12/2021	RECURSOS ORDINARIOS	00	10443460573	PALHUA AGREDA ALEXANDER JOHN	S/.	2,167.10
471	12	7273	081	21023335	31/12/2021	RECURSOS ORDINARIOS	00	10476426061	QUISPE FLOREZ YUDY	S/.	4,100.00
472	12	6464	081	21023340	31/12/2021	RECURSOS ORDINARIOS	00	10705239792	SUTTA QUISPE LUIS EDUARDO	S/.	183.68
473	12	6464	081	21023341	31/12/2021	RECURSOS ORDINARIOS	00	10705239792	SUTTA QUISPE LUIS EDUARDO	S/.	2,112.32
474	12	6465	081	21023352	31/12/2021	RECURSOS ORDINARIOS	00	10480173827	HUAMAN AGUILAR JULIO CESAR	S/.	183.68

FIRMA DIGITAL
VIVIENDA
Firmado digitalmente por:MARQUINA BENDEZU Yuri Ivan FAU 20504743307 soft
Motivo: Soy el autor del documento
Fecha: 2022/03/18 18:05:07-0500

MVCS
Por: VALVERDE OSORIO Cecilia Raquel FAU 20504743307 soft
Motivo: Doy V° B°
Fecha: 2022/03/18 18:01:33-0500

MVCS
Por: CALDERON NISHIDA Carlos Hermilio FAU
20504743307 soft
Motivo: Doy V° B°
Fecha: 2022/03/18 19:04:56-0500

475	12	6465	081	21023354	31/12/2021	RECURSOS ORDINARIOS	00	10480173827	HUAMAN AGUILAR JULIO CESAR	S/.	2,112.32
476	12	6466	081	21023356	31/12/2021	RECURSOS ORDINARIOS	00	10417001714	RAYME PAUCAR GLORIA	S/.	183.68
477	12	6466	081	21023357	31/12/2021	RECURSOS ORDINARIOS	00	10417001714	RAYME PAUCAR GLORIA	S/.	2,112.32
478	12	6481	081	21023369	31/12/2021	RECURSOS ORDINARIOS	00	10436807614	ROJAS ESCALANTE JOSEPH ULIANOV	S/.	183.68
479	12	6481	081	21023370	31/12/2021	RECURSOS ORDINARIOS	00	10436807614	ROJAS ESCALANTE JOSEPH ULIANOV	S/.	2,112.32
480	12	6482	081	21023375	31/12/2021	RECURSOS ORDINARIOS	00	10481748611	CHOQUE CRUZ GABY BEATRIZ	S/.	183.68
481	12	6482	081	21023376	31/12/2021	RECURSOS ORDINARIOS	00	10481748611	CHOQUE CRUZ GABY BEATRIZ	S/.	2,112.32
482	12	6483	081	21023377	31/12/2021	RECURSOS ORDINARIOS	00	10469688840	CARRERA SARAS DEIVIS JOEL	S/.	2,296.00
483	12	6484	081	21023381	31/12/2021	RECURSOS ORDINARIOS	00	10479854241	MONARES ESPINOZA HIGLER	S/.	183.68
484	12	6484	081	21023383	31/12/2021	RECURSOS ORDINARIOS	00	10479854241	MONARES ESPINOZA HIGLER	S/.	2,112.32
485	12	6485	081	21023388	31/12/2021	RECURSOS ORDINARIOS	00	10705158563	LLAMOZA PARIGUANA KATY	S/.	183.68
486	12	6485	081	21023389	31/12/2021	RECURSOS ORDINARIOS	00	10705158563	LLAMOZA PARIGUANA KATY	S/.	2,112.32
487	12	6486	081	21023394	31/12/2021	RECURSOS ORDINARIOS	00	10460660934	VARA JORGE WIZENDER	S/.	183.68
488	12	6486	081	21023395	31/12/2021	RECURSOS ORDINARIOS	00	10460660934	VARA JORGE WIZENDER	S/.	2,112.32
489	12	6452	081	21023399	31/12/2021	RECURSOS ORDINARIOS	00	10423236219	GALDOS ROMAN LUIS RENE	S/.	336.00
490	12	6452	081	21023400	31/12/2021	RECURSOS ORDINARIOS	00	10423236219	GALDOS ROMAN LUIS RENE	S/.	3,864.00
491	12	6451	081	21023404	31/12/2021	RECURSOS ORDINARIOS	00	10434925423	ACHAHUI PARAVECINO MELINA	S/.	336.00
492	12	6451	081	21023405	31/12/2021	RECURSOS ORDINARIOS	00	10434925423	ACHAHUI PARAVECINO MELINA	S/.	3,864.00
493	12	8977	068	21204193	31/12/2021	RECURSOS ORDINARIOS	00		NE HUARHUAR SNIP 287110 (Nucleo Ej	S/.	354,335.89
494	12	7300	081	21023396	31/12/2021	RECURSOS ORDINARIOS	00	10443965624	PEREZ LAZO DEISY JULIANA	S/.	9,200.00
495	12	7300	081	21023397	31/12/2021	RECURSOS ORDINARIOS	00	10443965624	PEREZ LAZO DEISY JULIANA	S/.	800.00
496	12	6981	081	21023380	31/12/2021	RECURSOS ORDINARIOS	00	10715892362	MAMANI CCALLASACA GUISELA IRENE	S/.	2,163.34
497	12	6981	068	21204194	31/12/2021	RECURSOS ORDINARIOS	00	10715892362	MAMANI CCALLASACA GUISELA IRENE	S/.	36.66
498	12	6193	081	21023384	31/12/2021	RECURSOS ORDINARIOS	00	10101171103	AGUERO ZAPATA ROCIO	S/.	7,820.00
499	12	6193	081	21023385	31/12/2021	RECURSOS ORDINARIOS	00	10101171103	AGUERO ZAPATA ROCIO	S/.	680.00
500	12	6570	081	21023386	31/12/2021	RECURSOS ORDINARIOS	00	10424441819	MAMANI PINTO HECTOR RAUL	S/.	3,696.56
501	12	6570	081	21023387	31/12/2021	RECURSOS ORDINARIOS	00	10424441819	MAMANI PINTO HECTOR RAUL	S/.	321.44
502	12	6564	081	21023392	31/12/2021	RECURSOS ORDINARIOS	00	10013055136	POCCOHUANCA PACO FEBE MARTHA	S/.	6,675.00
503	12	6564	081	21023392	31/12/2021	RECURSOS ORDINARIOS	00	10013055136	POCCOHUANCA PACO FEBE MARTHA	S/.	87.00
504	12	6564	081	21023393	31/12/2021	RECURSOS ORDINARIOS	00	10013055136	POCCOHUANCA PACO FEBE MARTHA	S/.	588.00
505	12	8711	081	21023401	31/12/2021	RECURSOS ORDINARIOS	00	10426333843	LAVI CORDOVA CYNTHIA EMILI	S/.	17,424.00
506	12	8711	081	21023403	31/12/2021	RECURSOS ORDINARIOS	00	10426333843	LAVI CORDOVA CYNTHIA EMILI	S/.	2,376.00
507	12	6453	081	21023406	31/12/2021	RECURSOS ORDINARIOS	00	10239750988	CAMINO QUISPE GLADIS	S/.	336.00
508	12	6453	081	21023408	31/12/2021	RECURSOS ORDINARIOS	00	10239750988	CAMINO QUISPE GLADIS	S/.	3,864.00
509	12	6454	081	21023410	31/12/2021	RECURSOS ORDINARIOS	00	17277722003	TEJADA APAZA BETTY PATRICIA	S/.	336.00
510	12	6454	081	21023411	31/12/2021	RECURSOS ORDINARIOS	00	17277722003	TEJADA APAZA BETTY PATRICIA	S/.	3,864.00
511	12	8213	081	21023407	31/12/2021	RECURSOS ORDINARIOS	00	10013208765	MARCA HUANCA PERCY ULISES	S/.	8,280.00
512	12	8213	081	21023409	31/12/2021	RECURSOS ORDINARIOS	00	10013208765	MARCA HUANCA PERCY ULISES	S/.	720.00
513	12	7417	081	21023416	31/12/2021	RECURSOS ORDINARIOS	00	10471344074	CHAVEZ MARAVI WILBERTH EDWIN	S/.	5,000.00
514	12	7424	081	21023417	31/12/2021	RECURSOS ORDINARIOS	00	10454037796	ACOSTA FARFAN MANUEL	S/.	4,600.00
515	12	7424	081	21023418	31/12/2021	RECURSOS ORDINARIOS	00	10454037796	ACOSTA FARFAN MANUEL	S/.	400.00
516	12	6589	081	21023425	31/12/2021	RECURSOS ORDINARIOS	00	10466606303	SANCHEZ ROSALES DIANA CAROLINA	S/.	7,362.13
517	12	6589	068	21204195	31/12/2021	RECURSOS ORDINARIOS	00	10466606303	SANCHEZ ROSALES DIANA CAROLINA	S/.	108.27
518	12	6589	081	21023426	31/12/2021	RECURSOS ORDINARIOS	00	10466606303	SANCHEZ ROSALES DIANA CAROLINA	S/.	649.60

FIRMA DIGITAL
VIVIENDA
Firmado digitalmente por:MARQUINA BENDEZU Yuri Ivan FAU 20504743307 soft
Motivo: Soy el autor del documento
Fecha: 2022/03/18 18:05:07-0500

MVCS
Por: VALVERDE OSORIO Cecilia Raquel FAU 20504743307 soft
Motivo: Doy V° B°
Fecha: 2022/03/18 18:01:33-0500

MVCS
Por: CALDERON NISHIDA Carlos Hermilio FAU
20504743307 soft
Motivo: Doy V° B°
Fecha: 2022/03/18 19:04:56-0500

519	12	7230	081	21023580	31/12/2021	RECURSOS ORDINARIOS	00	20608500295	CONSORCIO HM & S	S/.	10,748.50
520	12	7230	081	21023580	31/12/2021	RECURSOS ORDINARIOS	00	20608500295	CONSORCIO HM & S	S/.	40,424.00
521	12	7230	081	21023580	31/12/2021	RECURSOS ORDINARIOS	00	20608500295	CONSORCIO HM & S	S/.	32,076.00
522	12	7230	081	21023581	31/12/2021	RECURSOS ORDINARIOS	00	20608500295	CONSORCIO HM & S	S/.	11,409.00
523	12	7230	068	21204197	31/12/2021	RECURSOS ORDINARIOS	00	20608500295	CONSORCIO HM & S	S/.	415.50
524	12	6278	081	21023432	31/12/2021	RECURSOS ORDINARIOS	00	10633081579	DIAZ HUAMAN RIGOBERTO	S/.	3,400.00
525	12	7822	081	21023439	31/12/2021	RECURSOS ORDINARIOS	00	10703476886	LOPEZ CARHUAPUMA ERICKS ANTONY	S/.	3,150.00
526	12	7249	081	21023440	31/12/2021	RECURSOS ORDINARIOS	00	10416108213	CRESPO NINAMANCCO FREDY	S/.	450.00
527	12	7249	081	21023440	31/12/2021	RECURSOS ORDINARIOS	00	10416108213	CRESPO NINAMANCCO FREDY	S/.	450.00
528	12	7249	081	21023440	31/12/2021	RECURSOS ORDINARIOS	00	10416108213	CRESPO NINAMANCCO FREDY	S/.	450.00
529	12	7249	081	21023440	31/12/2021	RECURSOS ORDINARIOS	00	10416108213	CRESPO NINAMANCCO FREDY	S/.	450.00
530	12	7249	081	21023440	31/12/2021	RECURSOS ORDINARIOS	00	10416108213	CRESPO NINAMANCCO FREDY	S/.	450.00
531	12	7249	081	21023440	31/12/2021	RECURSOS ORDINARIOS	00	10416108213	CRESPO NINAMANCCO FREDY	S/.	450.00
532	12	7249	081	21023440	31/12/2021	RECURSOS ORDINARIOS	00	10416108213	CRESPO NINAMANCCO FREDY	S/.	450.00
533	12	7249	081	21023440	31/12/2021	RECURSOS ORDINARIOS	00	10416108213	CRESPO NINAMANCCO FREDY	S/.	162.00
534	12	7249	081	21023441	31/12/2021	RECURSOS ORDINARIOS	00	10416108213	CRESPO NINAMANCCO FREDY	S/.	288.00
535	12	6910	081	21023442	31/12/2021	RECURSOS ORDINARIOS	00	10434871099	QUISPE QUISPE RAUL	S/.	2,050.00
536	12	8880	081	21023443	31/12/2021	RECURSOS ORDINARIOS	00	20490892878	GRUPO STEFFEN EMPRESA INDIVIDUAL	S/.	1,949.00
537	12	8880	081	21023444	31/12/2021	RECURSOS ORDINARIOS	00	20490892878	GRUPO STEFFEN EMPRESA INDIVIDUAL	S/.	266.00
538	12	899	081	21023447	31/12/2021	RECURSOS ORDINARIOS	00	10101348763	HOPKINS TORRES EDGARDO	S/.	490.00
539	12	899	081	21023448	31/12/2021	RECURSOS ORDINARIOS	00	10101348763	HOPKINS TORRES EDGARDO	S/.	400.00
540	12	899	081	21023449	31/12/2021	RECURSOS ORDINARIOS	00	10101348763	HOPKINS TORRES EDGARDO	S/.	200.00
541	12	7823	081	21023452	31/12/2021	RECURSOS ORDINARIOS	00	10711408644	QUISPE ARANA CESIA ASENAT	S/.	3,340.00
542	12	8964	081	21023455	31/12/2021	RECURSOS ORDINARIOS	00	20341841357	LATAM AIRLINES PERU S.A.	S/.	2,011.24
543	12	8964	081	21023455	31/12/2021	RECURSOS ORDINARIOS	00	20341841357	LATAM AIRLINES PERU S.A.	S/.	1,685.80
544	12	8389	081	21023457	31/12/2021	RECURSOS ORDINARIOS	00	10733184537	FIGUEROA MUNDACA SEGUNDO ANIBA	S/.	5,060.00
545	12	8389	081	21023458	31/12/2021	RECURSOS ORDINARIOS	00	10733184537	FIGUEROA MUNDACA SEGUNDO ANIBA	S/.	440.00
546	12	6965	081	21023459	31/12/2021	RECURSOS ORDINARIOS	00	10474791861	CARAHUATAY CHAVEZ RONALD EDUAR	S/.	8,280.00
547	12	6965	081	21023460	31/12/2021	RECURSOS ORDINARIOS	00	10474791861	CARAHUATAY CHAVEZ RONALD EDUAR	S/.	720.00
548	12	7174	081	21023461	31/12/2021	RECURSOS ORDINARIOS	00	10724163110	HARO CARBAJAL ANA MARIA	S/.	3,000.00
549	12	8140	081	21023466	31/12/2021	RECURSOS ORDINARIOS	00	10167087049	OJEDA MENDOZA MOSHE	S/.	6,507.43
550	12	8140	081	21023466	31/12/2021	RECURSOS ORDINARIOS	00	10167087049	OJEDA MENDOZA MOSHE	S/.	3,264.37
551	12	8140	081	21023466	31/12/2021	RECURSOS ORDINARIOS	00	10167087049	OJEDA MENDOZA MOSHE	S/.	1,268.20
552	12	8140	081	21023467	31/12/2021	RECURSOS ORDINARIOS	00	10167087049	OJEDA MENDOZA MOSHE	S/.	960.00
553	12	1979	081	21023470	31/12/2021	RECURSOS ORDINARIOS	00	20546304761	INNOMEDIC INTERNATIONAL E.I.R.L	S/.	320.00
554	12	7891	081	21023471	31/12/2021	RECURSOS ORDINARIOS	00	10449502189	PUMACAHUA MAMANI RONALD	S/.	7,160.00
555	12	7891	068	21204199	31/12/2021	RECURSOS ORDINARIOS	00	10449502189	PUMACAHUA MAMANI RONALD	S/.	200.00
556	12	7891	081	21023472	31/12/2021	RECURSOS ORDINARIOS	00	10449502189	PUMACAHUA MAMANI RONALD	S/.	640.00
557	12	4868	081	21023473	31/12/2021	RECURSOS ORDINARIOS	00	10605762684	HILARIO POLANCO FRANKLIN	S/.	2,200.00
558	12	6230	081	21023476	31/12/2021	RECURSOS ORDINARIOS	00	10238624075	PACHECO DE LA JARA HERBERTH ERNE	S/.	1,200.00
559	12	6230	081	21023477	31/12/2021	RECURSOS ORDINARIOS	00	10238624075	PACHECO DE LA JARA HERBERTH ERNE	S/.	13,800.00
560	12	7309	081	21023479	31/12/2021	RECURSOS ORDINARIOS	00	10435735032	MAMANI USCAMAYTA JOSE LUIS	S/.	1,950.00
561	12	7309	081	21023479	31/12/2021	RECURSOS ORDINARIOS	00	10435735032	MAMANI USCAMAYTA JOSE LUIS	S/.	1,950.00
562	12	7309	081	21023479	31/12/2021	RECURSOS ORDINARIOS	00	10435735032	MAMANI USCAMAYTA JOSE LUIS	S/.	1,950.00

FIRMA DIGITAL
VIVIENDA
Firmado digitalmente por:MARQUINA BENDEZU Yuri Ivan FAU 20504743307 soft
Motivo: Soy el autor del documento
Fecha: 2022/03/18 18:05:07-0500

MVCS
Por: VALVERDE OSORIO Cecilia Raquel FAU 20504743307 soft
Motivo: Doy V° B°
Fecha: 2022/03/18 18:01:33-0500

MVCS
Por: CALDERON NISHIDA Carlos Hermilio FAU 20504743307 soft
Motivo: Doy V° B°
Fecha: 2022/03/18 19:04:56-0500

563	12	7309	081	21023479	31/12/2021	RECURSOS ORDINARIOS	00	10435735032	MAMANI USCAMAYTA JOSE LUIS	S/.	1,950.00
564	12	7309	081	21023479	31/12/2021	RECURSOS ORDINARIOS	00	10435735032	MAMANI USCAMAYTA JOSE LUIS	S/.	1,950.00
565	12	7309	081	21023479	31/12/2021	RECURSOS ORDINARIOS	00	10435735032	MAMANI USCAMAYTA JOSE LUIS	S/.	1,950.00
566	12	7309	081	21023479	31/12/2021	RECURSOS ORDINARIOS	00	10435735032	MAMANI USCAMAYTA JOSE LUIS	S/.	1,950.00
567	12	7309	081	21023479	31/12/2021	RECURSOS ORDINARIOS	00	10435735032	MAMANI USCAMAYTA JOSE LUIS	S/.	1,950.00
568	12	7127	081	21023489	31/12/2021	RECURSOS ORDINARIOS	00	10456983486	SAIRE ARREDONDO MELISSA	S/.	280.00
569	12	7127	081	21023492	31/12/2021	RECURSOS ORDINARIOS	00	10456983486	SAIRE ARREDONDO MELISSA	S/.	3,220.00
570	12	8172	081	21023520	31/12/2021	RECURSOS ORDINARIOS	00	10256372326	BACALLA CANTO CARMEN ISABEL	S/.	640.00
571	12	8172	081	21023522	31/12/2021	RECURSOS ORDINARIOS	00	10256372326	BACALLA CANTO CARMEN ISABEL	S/.	7,360.00
572	12	8173	081	21023526	31/12/2021	RECURSOS ORDINARIOS	00	10324057426	LINO POLINARIO JUAN IBER	S/.	640.00
573	12	8173	081	21023528	31/12/2021	RECURSOS ORDINARIOS	00	10324057426	LINO POLINARIO JUAN IBER	S/.	7,360.00
574	12	8175	081	21023539	31/12/2021	RECURSOS ORDINARIOS	00	10410968920	ROMERO MATA ROMMEL RIQUER	S/.	640.00
575	12	8175	081	21023540	31/12/2021	RECURSOS ORDINARIOS	00	10410968920	ROMERO MATA ROMMEL RIQUER	S/.	7,360.00
576	12	8313	081	21023554	31/12/2021	RECURSOS ORDINARIOS	00	10709232717	VILLANUEVA RAVANAL KATHERIN DEL	S/.	720.00
577	12	8313	081	21023555	31/12/2021	RECURSOS ORDINARIOS	00	10709232717	VILLANUEVA RAVANAL KATHERIN DEL	S/.	8,280.00
578	12	8238	081	21023564	31/12/2021	RECURSOS ORDINARIOS	00	10407846791	BERNARDO CHAVEZ DARWIN	S/.	720.00
579	12	8238	081	21023565	31/12/2021	RECURSOS ORDINARIOS	00	10407846791	BERNARDO CHAVEZ DARWIN	S/.	8,280.00
580	12	8704	081	21023589	31/12/2021	RECURSOS ORDINARIOS	00	20600257286	PROYECTEC E.I.R.L.	S/.	107,518.06
581	12	6583	081	21023596	31/12/2021	RECURSOS ORDINARIOS	00	10700970448	COLQUE POMA TUNIA LOURDES	S/.	183.68
582	12	6583	081	21023597	31/12/2021	RECURSOS ORDINARIOS	00	10700970448	COLQUE POMA TUNIA LOURDES	S/.	2,112.32
583	12	8307	081	21023606	31/12/2021	RECURSOS ORDINARIOS	00	10458187491	CHAVEZ RIVERA DANY DONEL	S/.	720.00
584	12	8307	081	21023607	31/12/2021	RECURSOS ORDINARIOS	00	10458187491	CHAVEZ RIVERA DANY DONEL	S/.	8,280.00
585	12	6321	068	21204205	31/12/2021	RECURSOS ORDINARIOS	00	10053397072	PEÑA GUZMAN LUIS	S/.	220.00
586	12	6321	081	21023616	31/12/2021	RECURSOS ORDINARIOS	00	10053397072	PEÑA GUZMAN LUIS	S/.	312.00
587	12	6321	081	21023617	31/12/2021	RECURSOS ORDINARIOS	00	10053397072	PEÑA GUZMAN LUIS	S/.	3,368.00
588	12	4792	081	21023625	31/12/2021	RECURSOS ORDINARIOS	00	10764475190	QUISPE ARACA JHANNET	S/.	2,200.00
589	12	8104	081	21023631	31/12/2021	RECURSOS ORDINARIOS	00	10466035705	QUISPE HUAYLLA SHIRLEY	S/.	720.00
590	12	8104	081	21023632	31/12/2021	RECURSOS ORDINARIOS	00	10466035705	QUISPE HUAYLLA SHIRLEY	S/.	8,280.00
591	12	8834	081	21023633	31/12/2021	RECURSOS ORDINARIOS	00	20603336250	ESCUELA NACIONAL DE CAPACITACION	S/.	240.00
592	12	8834	081	21023634	31/12/2021	RECURSOS ORDINARIOS	00	20603336250	ESCUELA NACIONAL DE CAPACITACION	S/.	1,760.00
593	12	6970	081	21023637	31/12/2021	RECURSOS ORDINARIOS	00	10099526144	VEGA MONTENEGRO CLARA MERCEDE	S/.	6,000.00
594	12	6973	081	21023640	31/12/2021	RECURSOS ORDINARIOS	00	10448692031	VICTORIA CONTRERAS GABRIELA LUCE	S/.	3,600.00
595	12	6971	081	21023641	31/12/2021	RECURSOS ORDINARIOS	00	10439630871	LEONARDO REYES MILAGROS IDALIA	S/.	3,600.00
596	12	6969	081	21023644	31/12/2021	RECURSOS ORDINARIOS	00	10440538598	DUEÑAS ARRIETA FREYCINET PEDRO	S/.	3,600.00
597	12	8327	081	21023663	31/12/2021	RECURSOS ORDINARIOS	00	10072666521	HUAMANI HUAMANI JOHN ROBERT	S/.	720.00
598	12	8327	081	21023665	31/12/2021	RECURSOS ORDINARIOS	00	10072666521	HUAMANI HUAMANI JOHN ROBERT	S/.	8,280.00
599	12	8346	081	21023550	31/12/2021	RECURSOS ORDINARIOS	00	10099144454	GARCIA SAAVEDRA GINA RAQUEL	S/.	864.00
600	12	8346	081	21023551	31/12/2021	RECURSOS ORDINARIOS	00	10099144454	GARCIA SAAVEDRA GINA RAQUEL	S/.	9,936.00
601	12	8788	081	21023585	31/12/2021	RECURSOS ORDINARIOS	00	20568929587	RMC INVERSIONES S.A.C.	S/.	488.00
602	12	8788	081	21023586	31/12/2021	RECURSOS ORDINARIOS	00	20568929587	RMC INVERSIONES S.A.C.	S/.	3,577.00
603	12	6290	068	21204202	31/12/2021	RECURSOS ORDINARIOS	00	10431310037	DAHUA MUCUSHUA RAFAEL	S/.	220.00
604	12	6290	081	21023590	31/12/2021	RECURSOS ORDINARIOS	00	10431310037	DAHUA MUCUSHUA RAFAEL	S/.	380.00
605	12	6290	081	21023591	31/12/2021	RECURSOS ORDINARIOS	00	10431310037	DAHUA MUCUSHUA RAFAEL	S/.	4,150.00
606	12	6589	081	21023656	31/12/2021	RECURSOS ORDINARIOS	00	10466606303	SANCHEZ ROSALES DIANA CAROLINA	S/.	313.60

FIRMA DIGITAL
VIVIENDA
Firmado digitalmente por:MARQUINA BENDEZU Yuri Ivan FAU 20504743307 soft
Motivo: Soy el autor del documento
Fecha: 2022/03/18 18:05:07-0500

MVCS
Por: VALVERDE OSORIO Cecilia Raquel FAU 20504743307 soft
Motivo: Doy V° B°
Fecha: 2022/03/18 18:01:33-0500

MVCS
Por: CALDERON NISHIDA Carlos Hermilio FAU 20504743307 soft
Motivo: Doy V° B°
Fecha: 2022/03/18 19:04:56-0500

607	12	6589	081	21023659	31/12/2021	RECURSOS ORDINARIOS	00	10466606303	SANCHEZ ROSALES DIANA CAROLINA	S/.	3,606.40
608	12	8324	081	21023664	31/12/2021	RECURSOS ORDINARIOS	00	10072666521	HUAMANI HUAMANI JOHN ROBERT	S/.	160.00
609	12	8324	081	21023666	31/12/2021	RECURSOS ORDINARIOS	00	10072666521	HUAMANI HUAMANI JOHN ROBERT	S/.	1,840.00
610	12	7606	081	21023669	31/12/2021	RECURSOS ORDINARIOS	00	10181916104	NARRO TISNADO HEYNAR ADOLFO	S/.	9,000.00
611	12	7684	081	21023671	31/12/2021	RECURSOS ORDINARIOS	00	10240052259	ALVAREZ HUAMANI ROGER ELIAS	S/.	600.00
612	12	7684	081	21023672	31/12/2021	RECURSOS ORDINARIOS	00	10240052259	ALVAREZ HUAMANI ROGER ELIAS	S/.	6,900.00
613	12	2997	068	21204208	31/12/2021	RECURSOS ORDINARIOS	00	10102942812	VIDAL ROMERO VICTOR FLAVIO	S/.	294.74
614	12	2997	081	21023674	31/12/2021	RECURSOS ORDINARIOS	00	10102942812	VIDAL ROMERO VICTOR FLAVIO	S/.	1,260.00
615	12	2997	081	21023675	31/12/2021	RECURSOS ORDINARIOS	00	10102942812	VIDAL ROMERO VICTOR FLAVIO	S/.	14,195.26
616	12	7794	081	21023676	31/12/2021	RECURSOS ORDINARIOS	00	20602801684	MSP INSTRUMENTS Y CONSULTING S.A	S/.	3,400.00
617	12	6305	081	21023688	31/12/2021	RECURSOS ORDINARIOS	00	10806027559	BUTUNA CARIAJANO SALVADOR	S/.	4,750.00
618	12	6547	081	21023562	31/12/2021	RECURSOS ORDINARIOS	00	10465558356	VILELA FARIAS RANDY ROMARIO	S/.	2,296.00
619	12	2453	068	21204209	31/12/2021	RECURSOS ORDINARIOS	00	10454289868	OCAÑA APONTE JUAN JESUS	S/.	200.79
620	12	2453	081	21023686	31/12/2021	RECURSOS ORDINARIOS	00	10454289868	OCAÑA APONTE JUAN JESUS	S/.	14,858.46
621	12	7440	081	21023695	31/12/2021	RECURSOS ORDINARIOS	00	10011467674	TUESTA VELA HILDEFONSO	S/.	720.00
622	12	7440	081	21023696	31/12/2021	RECURSOS ORDINARIOS	00	10011467674	TUESTA VELA HILDEFONSO	S/.	8,280.00
623	12	8138	081	21023701	31/12/2021	RECURSOS ORDINARIOS	00	10402633935	HUANSHA QUISPE JUAN CARLOS	S/.	4,875.00
624	12	7774	081	21023702	31/12/2021	RECURSOS ORDINARIOS	00	10443192889	FIGUEROA GIL JONATAN SILVESTER	S/.	720.00
625	12	7774	081	21023703	31/12/2021	RECURSOS ORDINARIOS	00	10443192889	FIGUEROA GIL JONATAN SILVESTER	S/.	8,280.00
626	12	7775	081	21023705	31/12/2021	RECURSOS ORDINARIOS	00	10102717339	MIMBELA REAÑO BECQUE CESAR	S/.	1,280.00
627	12	7775	081	21023706	31/12/2021	RECURSOS ORDINARIOS	00	10102717339	MIMBELA REAÑO BECQUE CESAR	S/.	14,720.00
628	12	7593	081	21023820	31/12/2021	RECURSOS ORDINARIOS	00	10440800811	RIVAS ORTIZ KAROL JOSELYN	S/.	9,000.00
629	12	2959	068	21204230	31/12/2021	RECURSOS ORDINARIOS	00	10181405835	ULLOA BOCANEGRA GILMER IVAN	S/.	3,120.92
630	12	2959	081	21023821	31/12/2021	RECURSOS ORDINARIOS	00	10181405835	ULLOA BOCANEGRA GILMER IVAN	S/.	12,629.08
631	12	9251	081	21023830	31/12/2021	RECURSOS ORDINARIOS	00	20521561492	PACIFIC CONTROL, CALIDAD Y MEDIO A	S/.	8,907.00
632	12	9251	068	21204231	31/12/2021	RECURSOS ORDINARIOS	00	20521561492	PACIFIC CONTROL, CALIDAD Y MEDIO A	S/.	1,760.00
633	12	9251	081	21023831	31/12/2021	RECURSOS ORDINARIOS	00	20521561492	PACIFIC CONTROL, CALIDAD Y MEDIO A	S/.	63,555.00
634	12	7353	081	21023832	31/12/2021	RECURSOS ORDINARIOS	00	10167514885	AQUINO SALCEDO MARIA TERESA	S/.	7,950.00
635	12	7433	068	21204232	31/12/2021	RECURSOS ORDINARIOS	00	10450740697	UPIACHIHUA CARDENAS MILER	S/.	176.00
636	12	7433	081	21023833	31/12/2021	RECURSOS ORDINARIOS	00	10450740697	UPIACHIHUA CARDENAS MILER	S/.	1,104.00
637	12	7433	081	21023834	31/12/2021	RECURSOS ORDINARIOS	00	10450740697	UPIACHIHUA CARDENAS MILER	S/.	12,520.00
638	12	6277	081	21023835	31/12/2021	RECURSOS ORDINARIOS	00	10444513760	CHINO FACHIN DAVID	S/.	380.00
639	12	6277	081	21023837	31/12/2021	RECURSOS ORDINARIOS	00	10444513760	CHINO FACHIN DAVID	S/.	4,370.00
640	12	7820	081	21023840	31/12/2021	RECURSOS ORDINARIOS	00	10408105531	CAMPOS FLORES FREDY WILLIAM	S/.	648.00
641	12	7820	081	21023841	31/12/2021	RECURSOS ORDINARIOS	00	10408105531	CAMPOS FLORES FREDY WILLIAM	S/.	7,452.00
642	12	8418	068	21204210	31/12/2021	RECURSOS ORDINARIOS	00	10459200474	CANAYO SOLON ERIK ARISTER	S/.	440.00
643	12	8418	081	21023691	31/12/2021	RECURSOS ORDINARIOS	00	10459200474	CANAYO SOLON ERIK ARISTER	S/.	1,024.00
644	12	8418	081	21023692	31/12/2021	RECURSOS ORDINARIOS	00	10459200474	CANAYO SOLON ERIK ARISTER	S/.	11,336.00
645	12	9259	081	21023707	31/12/2021	RECURSOS ORDINARIOS	00	20554091530	CONSORCIO SANEAMIENTO NORTE	S/.	3,388.00
646	12	9259	068	21204211	31/12/2021	RECURSOS ORDINARIOS	00	20554091530	CONSORCIO SANEAMIENTO NORTE	S/.	7,843.27
647	12	9259	081	21023708	31/12/2021	RECURSOS ORDINARIOS	00	20554091530	CONSORCIO SANEAMIENTO NORTE	S/.	17,004.48
648	12	8137	081	21023709	31/12/2021	RECURSOS ORDINARIOS	00	10415562310	BERROSPI ALMEIDA ROGER	S/.	2,555.00
649	12	8139	081	21023724	31/12/2021	RECURSOS ORDINARIOS	00	10329223740	ARROYO LA TORRE MILAGROS DEL ROC	S/.	2,500.00
650	12	2958	081	21023713	31/12/2021	RECURSOS ORDINARIOS	00	10447673865	VARGAS RUIZ ROYER BRYAN	S/.	1,260.00

FIRMA DIGITAL
VIVIENDA
Firmado digitalmente por:MARQUINA BENDEZU Yuri Ivan FAU 20504743307 soft
Motivo: Soy el autor del documento
Fecha: 2022/03/18 18:05:07-0500

MVCS
Por: VALVERDE OSORIO Cecilia Raquel FAU 20504743307 soft
Motivo: Doy V° B°
Fecha: 2022/03/18 18:01:33-0500

MVCS
Por: CALDERON NISHIDA Carlos Hermilio FAU
20504743307 soft
Motivo: Doy V° B°
Fecha: 2022/03/18 19:04:56-0500

651	12	2958	068	21204213	31/12/2021	RECURSOS ORDINARIOS	00	10447673865	VARGAS RUIZ ROYER BRYAN	S/.	2,054.24
652	12	2958	081	21023714	31/12/2021	RECURSOS ORDINARIOS	00	10447673865	VARGAS RUIZ ROYER BRYAN	S/.	12,435.76
653	12	7534	081	21023715	31/12/2021	RECURSOS ORDINARIOS	00	10101348763	HOPKINS TORRES EDGARDO	S/.	240.00
654	12	7534	081	21023716	31/12/2021	RECURSOS ORDINARIOS	00	10101348763	HOPKINS TORRES EDGARDO	S/.	1,760.00
655	12	2843	068	21204216	31/12/2021	RECURSOS ORDINARIOS	00	10424974035	MONTORO VILLARREAL NILTON JOSE	S/.	442.11
656	12	2843	081	21023722	31/12/2021	RECURSOS ORDINARIOS	00	10424974035	MONTORO VILLARREAL NILTON JOSE	S/.	1,260.00
657	12	2843	081	21023723	31/12/2021	RECURSOS ORDINARIOS	00	10424974035	MONTORO VILLARREAL NILTON JOSE	S/.	14,047.89
658	12	9279	081	21023737	31/12/2021	RECURSOS ORDINARIOS	00	10428259560	BRAVO ROJAS ELIOT MARAT	S/.	840.00
659	12	9279	081	21023738	31/12/2021	RECURSOS ORDINARIOS	00	10428259560	BRAVO ROJAS ELIOT MARAT	S/.	9,660.00
660	12	7301	081	21023739	31/12/2021	RECURSOS ORDINARIOS	00	10476764314	TARAZONA TORRES DANIEL FERNANDO	S/.	800.00
661	12	7301	081	21023740	31/12/2021	RECURSOS ORDINARIOS	00	10476764314	TARAZONA TORRES DANIEL FERNANDO	S/.	9,200.00
662	12	7301	081	21023743	31/12/2021	RECURSOS ORDINARIOS	00	10476764314	TARAZONA TORRES DANIEL FERNANDO	S/.	400.00
663	12	7301	081	21023744	31/12/2021	RECURSOS ORDINARIOS	00	10476764314	TARAZONA TORRES DANIEL FERNANDO	S/.	4,600.00
664	12	2961	068	21204220	31/12/2021	RECURSOS ORDINARIOS	00	10180213461	GUTIERREZ GUTIERREZ ALEJANDRO DA	S/.	3,040.78
665	12	2961	081	21023745	31/12/2021	RECURSOS ORDINARIOS	00	10180213461	GUTIERREZ GUTIERREZ ALEJANDRO DA	S/.	12,704.72
666	12	6505	081	21023845	31/12/2021	RECURSOS ORDINARIOS	00	10101348763	HOPKINS TORRES EDGARDO	S/.	180.00
667	12	6505	081	21023846	31/12/2021	RECURSOS ORDINARIOS	00	10101348763	HOPKINS TORRES EDGARDO	S/.	1,320.00
668	12	7824	081	21023847	31/12/2021	RECURSOS ORDINARIOS	00	10093052353	MICHUY PASCUAL RAFAEL CLAVER	S/.	1,200.00
669	12	7824	081	21023848	31/12/2021	RECURSOS ORDINARIOS	00	10093052353	MICHUY PASCUAL RAFAEL CLAVER	S/.	13,800.00
670	12	8138	068	21204233	31/12/2021	RECURSOS ORDINARIOS	00	10402633935	HUANSHA QUISPE JUAN CARLOS	S/.	65.63
671	12	8138	081	21023849	31/12/2021	RECURSOS ORDINARIOS	00	10402633935	HUANSHA QUISPE JUAN CARLOS	S/.	2,559.37
672	12	9311	081	21023851	31/12/2021	RECURSOS ORDINARIOS	00	20553613397	CONSORCIO AGUA SELVA	S/.	2,526.00
673	12	9311	081	21023852	31/12/2021	RECURSOS ORDINARIOS	00	20553613397	CONSORCIO AGUA SELVA	S/.	18,525.86
674	12	3329	081	21023836	31/12/2021	RECURSOS ORDINARIOS	00	10454620301	MALCA DIAZ JUAN CARLOS	S/.	1,260.00
675	12	3329	081	21023838	31/12/2021	RECURSOS ORDINARIOS	00	10454620301	MALCA DIAZ JUAN CARLOS	S/.	14,490.00
676	12	7883	081	21023746	31/12/2021	RECURSOS ORDINARIOS	00	10418416055	PUICAN GONZALES LOURDES JULIANA	S/.	7,360.00
677	12	7883	081	21023747	31/12/2021	RECURSOS ORDINARIOS	00	10418416055	PUICAN GONZALES LOURDES JULIANA	S/.	640.00
678	12	8347	081	21023748	31/12/2021	RECURSOS ORDINARIOS	00	10327391777	PAREDES GADEA JANET ERLIZA	S/.	8,000.00
679	12	7227	081	21023762	31/12/2021	RECURSOS ORDINARIOS	00	10239218844	GUEVARA REIME DAVID	S/.	7,728.00
680	12	7227	081	21023763	31/12/2021	RECURSOS ORDINARIOS	00	10239218844	GUEVARA REIME DAVID	S/.	672.00
681	12	8345	081	21023764	31/12/2021	RECURSOS ORDINARIOS	00	10085774404	CAMPOS RODRIGUEZ RICARDO FRANCI	S/.	9,936.00
682	12	8345	081	21023765	31/12/2021	RECURSOS ORDINARIOS	00	10085774404	CAMPOS RODRIGUEZ RICARDO FRANCI	S/.	864.00
683	12	7877	081	21023766	31/12/2021	RECURSOS ORDINARIOS	00	10215726326	OROSCO RODRIGUEZ MARIA ANGELICA	S/.	7,672.80
684	12	7877	081	21023767	31/12/2021	RECURSOS ORDINARIOS	00	10215726326	OROSCO RODRIGUEZ MARIA ANGELICA	S/.	667.20
685	12	1799	081	21023768	31/12/2021	RECURSOS ORDINARIOS	00	20145361835	RAGS SERVICIOS ESPECIALIZADOS EIRL	S/.	1,900.99
686	12	1799	081	21023769	31/12/2021	RECURSOS ORDINARIOS	00	20145361835	RAGS SERVICIOS ESPECIALIZADOS EIRL	S/.	259.00
687	12	8232	081	21023770	31/12/2021	RECURSOS ORDINARIOS	00	10254843941	ARBIETO TELLO MANUEL CORPUS	S/.	8,280.00
688	12	8232	081	21023771	31/12/2021	RECURSOS ORDINARIOS	00	10254843941	ARBIETO TELLO MANUEL CORPUS	S/.	720.00
689	12	8391	081	21023772	31/12/2021	RECURSOS ORDINARIOS	00	10467315281	ATARAMA MONDRAGON EDSON ALDA	S/.	8,280.00
690	12	8391	081	21023773	31/12/2021	RECURSOS ORDINARIOS	00	10467315281	ATARAMA MONDRAGON EDSON ALDA	S/.	720.00
691	12	8390	081	21023774	31/12/2021	RECURSOS ORDINARIOS	00	10082657270	PAIVA CRUZ CARLOS ALBERTO	S/.	8,280.00
692	12	8390	081	21023775	31/12/2021	RECURSOS ORDINARIOS	00	10082657270	PAIVA CRUZ CARLOS ALBERTO	S/.	720.00
693	12	7803	081	21023776	31/12/2021	RECURSOS ORDINARIOS	00	20516132958	ROSALES Y MARTEL INGENIERIA ANDIN	S/.	28,801.00
694	12	7803	081	21023777	31/12/2021	RECURSOS ORDINARIOS	00	20516132958	ROSALES Y MARTEL INGENIERIA ANDIN	S/.	4,164.00

FIRMA DIGITAL
VIVIENDA
Firmado digitalmente por:MARQUINA BENDEZU Yuri Ivan FAU 20504743307 soft
Motivo: Soy el autor del documento
Fecha: 2022/03/18 18:05:07-0500

MVCS
Por: VALVERDE OSORIO Cecilia Raquel FAU 20504743307 soft
Motivo: Doy V° B°
Fecha: 2022/03/18 18:01:33-0500

MVCS
Por: CALDERON NISHIDA Carlos Hermilio FAU
20504743307 soft
Motivo: Doy V° B°
Fecha: 2022/03/18 19:04:56-0500

695	12	7803	068	21204222	31/12/2021	RECURSOS ORDINARIOS	00	20516132958	ROSALES Y MARTEL INGENIERIA ANDIN	S/.	1,735.00
696	12	767	081	21023785	31/12/2021	RECURSOS ORDINARIOS	00	20467259726	ASCENSORES TRANSVERT S.A.	S/.	1,100.00
697	12	767	081	21023785	31/12/2021	RECURSOS ORDINARIOS	00	20467259726	ASCENSORES TRANSVERT S.A.	S/.	820.00
698	12	767	081	21023786	31/12/2021	RECURSOS ORDINARIOS	00	20467259726	ASCENSORES TRANSVERT S.A.	S/.	80.00
699	12	7301	081	21023787	31/12/2021	RECURSOS ORDINARIOS	00	10476764314	TARAZONA TORRES DANIEL FERNANDO	S/.	9,200.00
700	12	7301	081	21023788	31/12/2021	RECURSOS ORDINARIOS	00	10476764314	TARAZONA TORRES DANIEL FERNANDO	S/.	800.00
701	12	2962	081	21023789	31/12/2021	RECURSOS ORDINARIOS	00	10181154981	AZAÑERO MURILLO HUGO ALBERTO	S/.	12,915.00
702	12	2962	068	21204224	31/12/2021	RECURSOS ORDINARIOS	00	10181154981	AZAÑERO MURILLO HUGO ALBERTO	S/.	1,575.00
703	12	2962	081	21023790	31/12/2021	RECURSOS ORDINARIOS	00	10181154981	AZAÑERO MURILLO HUGO ALBERTO	S/.	1,260.00
704	12	4670	081	21023791	31/12/2021	RECURSOS ORDINARIOS	00	10725419240	QUISPE TITO GUSTAVO VLADYMIR	S/.	2,181.67
705	12	4670	068	21204225	31/12/2021	RECURSOS ORDINARIOS	00	10725419240	QUISPE TITO GUSTAVO VLADYMIR	S/.	18.33
706	12	7434	081	21023792	31/12/2021	RECURSOS ORDINARIOS	00	10081748441	GARCIA SHAPIAMA JAIME JAVIER	S/.	9,636.00
707	12	7434	068	21204226	31/12/2021	RECURSOS ORDINARIOS	00	10081748441	GARCIA SHAPIAMA JAIME JAVIER	S/.	484.00
708	12	7434	081	21023793	31/12/2021	RECURSOS ORDINARIOS	00	10081748441	GARCIA SHAPIAMA JAIME JAVIER	S/.	880.00
709	12	6574	081	21023794	31/12/2021	RECURSOS ORDINARIOS	00	10737360844	SUCASACA CALLACONDO FREDY LUIS	S/.	3,696.56
710	12	6574	081	21023795	31/12/2021	RECURSOS ORDINARIOS	00	10737360844	SUCASACA CALLACONDO FREDY LUIS	S/.	321.44
711	12	8233	081	21023798	31/12/2021	RECURSOS ORDINARIOS	00	20493769520	ELECTROEDIFICA E.I.R.L.	S/.	26,362.50
712	12	7877	081	21023808	31/12/2021	RECURSOS ORDINARIOS	00	10215726326	OROSCO RODRIGUEZ MARIA ANGELICA	S/.	17,903.20
713	12	7877	081	21023809	31/12/2021	RECURSOS ORDINARIOS	00	10215726326	OROSCO RODRIGUEZ MARIA ANGELICA	S/.	1,556.80
714	12	8308	081	21023871	31/12/2021	RECURSOS ORDINARIOS	00	10401154944	QUISPE PEREZ HERNAN TITO	S/.	8,205.00
715	12	8308	068	21204246	31/12/2021	RECURSOS ORDINARIOS	00	10401154944	QUISPE PEREZ HERNAN TITO	S/.	75.00
716	12	8308	081	21023872	31/12/2021	RECURSOS ORDINARIOS	00	10401154944	QUISPE PEREZ HERNAN TITO	S/.	720.00
717	12	8511	081	21023873	31/12/2021	RECURSOS ORDINARIOS	00	20532829624	MAYTA INVERSIONES E.I.R.L.	S/.	11,680.00
718	12	8511	081	21023873	31/12/2021	RECURSOS ORDINARIOS	00	20532829624	MAYTA INVERSIONES E.I.R.L.	S/.	20,000.00
719	12	8511	081	21023874	31/12/2021	RECURSOS ORDINARIOS	00	20532829624	MAYTA INVERSIONES E.I.R.L.	S/.	4,320.00
720	12	6922	068	21204235	31/12/2021	RECURSOS ORDINARIOS	00	10069217830	BARRENECHEA AGUILAR NANCY MERC	S/.	1,250.00
721	12	6922	081	21023859	31/12/2021	RECURSOS ORDINARIOS	00	10069217830	BARRENECHEA AGUILAR NANCY MERC	S/.	1,000.00
722	12	6922	081	21023860	31/12/2021	RECURSOS ORDINARIOS	00	10069217830	BARRENECHEA AGUILAR NANCY MERC	S/.	10,250.00
723	12	2960	068	21204244	31/12/2021	RECURSOS ORDINARIOS	00	10181357032	RAMIREZ MALAVER JULIO FELIX	S/.	3,066.26
724	12	2960	081	21023864	31/12/2021	RECURSOS ORDINARIOS	00	10181357032	RAMIREZ MALAVER JULIO FELIX	S/.	1,259.82
725	12	2960	081	21023865	31/12/2021	RECURSOS ORDINARIOS	00	10181357032	RAMIREZ MALAVER JULIO FELIX	S/.	11,421.67
726	12	8858	081	21023868	31/12/2021	RECURSOS ORDINARIOS	00	10101348763	HOPKINS TORRES EDGARDO	S/.	500.00
727	12	8515	081	21023884	31/12/2021	RECURSOS ORDINARIOS	00	10200448800	SANTANA MEZA DARIO ALBERTO	S/.	328.00
728	12	8515	081	21023885	31/12/2021	RECURSOS ORDINARIOS	00	10200448800	SANTANA MEZA DARIO ALBERTO	S/.	1,504.00
729	12	8515	081	21023885	31/12/2021	RECURSOS ORDINARIOS	00	10200448800	SANTANA MEZA DARIO ALBERTO	S/.	898.00
730	12	8472	081	21023888	31/12/2021	RECURSOS ORDINARIOS	00	10200448800	SANTANA MEZA DARIO ALBERTO	S/.	487.00
731	12	8472	081	21023889	31/12/2021	RECURSOS ORDINARIOS	00	10200448800	SANTANA MEZA DARIO ALBERTO	S/.	465.00
732	12	8472	081	21023889	31/12/2021	RECURSOS ORDINARIOS	00	10200448800	SANTANA MEZA DARIO ALBERTO	S/.	980.00
733	12	8472	081	21023889	31/12/2021	RECURSOS ORDINARIOS	00	10200448800	SANTANA MEZA DARIO ALBERTO	S/.	2,129.00
734	12	8419	068	21204249	31/12/2021	RECURSOS ORDINARIOS	00	10053279185	DAVILA REATEGUI HERIBERTO	S/.	44.00
735	12	8419	081	21023898	31/12/2021	RECURSOS ORDINARIOS	00	10053279185	DAVILA REATEGUI HERIBERTO	S/.	1,024.00
736	12	8419	081	21023899	31/12/2021	RECURSOS ORDINARIOS	00	10053279185	DAVILA REATEGUI HERIBERTO	S/.	11,732.00
737	12	8176	081	21023901	31/12/2021	RECURSOS ORDINARIOS	00	10434869035	QUIROZ MANTARI MIGUEL ANTONIO	S/.	720.00
738	12	8176	081	21023903	31/12/2021	RECURSOS ORDINARIOS	00	10434869035	QUIROZ MANTARI MIGUEL ANTONIO	S/.	8,280.00

FIRMA DIGITAL
VIVIENDA
Firmado digitalmente por:MARQUINA BENDEZU Yuri Ivan FAU 20504743307 soft
Motivo: Soy el autor del documento
Fecha: 2022/03/18 18:05:07-0500

MVCS
Por: VALVERDE OSORIO Cecilia Raquel FAU 20504743307 soft
Motivo: Doy V° B°
Fecha: 2022/03/18 18:01:33-0500

MVCS
Por: CALDERON NISHIDA Carlos Hermilio FAU
20504743307 soft
Motivo: Doy V° B°
Fecha: 2022/03/18 19:04:56-0500

739	12	8198	081	21023918	31/12/2021	RECURSOS ORDINARIOS	00	10095186501	TAIPE TREVEJO JORGE LUIS	S/.	720.00
740	12	8198	081	21023919	31/12/2021	RECURSOS ORDINARIOS	00	10095186501	TAIPE TREVEJO JORGE LUIS	S/.	8,280.00
741	12	7897	081	21023895	31/12/2021	RECURSOS ORDINARIOS	00	10419194846	CABRERA ORE ANDY ROZIER	S/.	956.00
742	12	7897	081	21023896	31/12/2021	RECURSOS ORDINARIOS	00	10419194846	CABRERA ORE ANDY ROZIER	S/.	10,994.00
743	12	7352	068	21204237	31/12/2021	RECURSOS ORDINARIOS	00	10239546817	PASTOR PAREDES OSCAR ANDRES	S/.	133.33
744	12	7352	081	21023902	31/12/2021	RECURSOS ORDINARIOS	00	10239546817	PASTOR PAREDES OSCAR ANDRES	S/.	640.00
745	12	7352	081	21023904	31/12/2021	RECURSOS ORDINARIOS	00	10239546817	PASTOR PAREDES OSCAR ANDRES	S/.	7,226.67
746	12	2963	068	21204238	31/12/2021	RECURSOS ORDINARIOS	00	10180714591	AZAÑERO MURILLO MILCIADES AURELI	S/.	1,574.10
747	12	2963	081	21023907	31/12/2021	RECURSOS ORDINARIOS	00	10180714591	AZAÑERO MURILLO MILCIADES AURELI	S/.	1,259.28
748	12	2963	081	21023908	31/12/2021	RECURSOS ORDINARIOS	00	10180714591	AZAÑERO MURILLO MILCIADES AURELI	S/.	12,907.62
749	12	9250	065	16673032	31/12/2021	RECURSOS ORDINARIOS	00	10071076755	OSCCO BARBARAN BENJAMIN	S/.	9,655.77
750	12	6312	081	21023960	31/12/2021	RECURSOS ORDINARIOS	00	10700251743	ORDOÑEZ DAHUA JHONATAN VIDAL	S/.	360.00
751	12	6312	081	21023961	31/12/2021	RECURSOS ORDINARIOS	00	10700251743	ORDOÑEZ DAHUA JHONATAN VIDAL	S/.	4,140.00
752	12	7438	081	21023965	31/12/2021	RECURSOS ORDINARIOS	00	10238340085	MALAGA CARRASCO DE MARAVI NANC	S/.	1,000.00
753	12	7438	081	21023966	31/12/2021	RECURSOS ORDINARIOS	00	10238340085	MALAGA CARRASCO DE MARAVI NANC	S/.	11,500.00
754	12	8137	081	21023968	31/12/2021	RECURSOS ORDINARIOS	00	10415562310	BERROSPI ALMEIDA ROGER	S/.	4,745.00
755	12	7878	081	21023971	31/12/2021	RECURSOS ORDINARIOS	00	10401308275	JAULLA FUENTES FABIOLA VIRGINIA	S/.	7,530.00
756	12	7878	081	21023977	31/12/2021	RECURSOS ORDINARIOS	00	10401308275	JAULLA FUENTES FABIOLA VIRGINIA	S/.	1,405.60
757	12	7878	081	21023978	31/12/2021	RECURSOS ORDINARIOS	00	10401308275	JAULLA FUENTES FABIOLA VIRGINIA	S/.	16,164.40
758	12	9263	081	21023875	31/12/2021	RECURSOS ORDINARIOS	00	20521561492	PACIFIC CONTROL, CALIDAD Y MEDIO A	S/.	4,484.00
759	12	9263	081	21023875	31/12/2021	RECURSOS ORDINARIOS	00	20521561492	PACIFIC CONTROL, CALIDAD Y MEDIO A	S/.	35,188.00
760	12	9263	068	21204247	31/12/2021	RECURSOS ORDINARIOS	00	20521561492	PACIFIC CONTROL, CALIDAD Y MEDIO A	S/.	1,760.00
761	12	9263	081	21023876	31/12/2021	RECURSOS ORDINARIOS	00	20521561492	PACIFIC CONTROL, CALIDAD Y MEDIO A	S/.	5,650.00
762	12	8348	081	21023916	31/12/2021	RECURSOS ORDINARIOS	00	20491985071	HEYSERG S.A.C.	S/.	33,879.00
763	12	8348	081	21023916	31/12/2021	RECURSOS ORDINARIOS	00	20491985071	HEYSERG S.A.C.	S/.	44,577.00
764	12	8348	081	21023917	31/12/2021	RECURSOS ORDINARIOS	00	20491985071	HEYSERG S.A.C.	S/.	10,698.00
765	12	7439	081	21023920	31/12/2021	RECURSOS ORDINARIOS	00	10062714498	VIDALON ORELLANA JESUS RODDY	S/.	9,200.00
766	12	7439	081	21023921	31/12/2021	RECURSOS ORDINARIOS	00	10062714498	VIDALON ORELLANA JESUS RODDY	S/.	800.00
767	12	7700	081	21023932	31/12/2021	RECURSOS ORDINARIOS	00	10403241151	SACRAVILCA NARCISO JOSE ANTONIO	S/.	8,500.00
768	12	8234	081	21023939	31/12/2021	RECURSOS ORDINARIOS	00	10406530499	ALDANA RIVERA EDGAR ALBERTO	S/.	12,810.00
769	12	8234	081	21023939	31/12/2021	RECURSOS ORDINARIOS	00	10406530499	ALDANA RIVERA EDGAR ALBERTO	S/.	15,750.00
770	12	8234	068	21204254	31/12/2021	RECURSOS ORDINARIOS	00	10406530499	ALDANA RIVERA EDGAR ALBERTO	S/.	420.00
771	12	8234	081	21023940	31/12/2021	RECURSOS ORDINARIOS	00	10406530499	ALDANA RIVERA EDGAR ALBERTO	S/.	2,520.00
772	12	4280	081	21023950	31/12/2021	RECURSOS ORDINARIOS	00	10761806829	SIVANA HUANCAHUIRI MARLENY	S/.	2,200.00
773	12	6534	081	21023951	31/12/2021	RECURSOS ORDINARIOS	00	10180283400	ESQUIVEL VALVERDE LUCIA VIRGINIA	S/.	6,762.00
774	12	6534	081	21023952	31/12/2021	RECURSOS ORDINARIOS	00	10180283400	ESQUIVEL VALVERDE LUCIA VIRGINIA	S/.	588.00
775	12	6584	081	21023953	31/12/2021	RECURSOS ORDINARIOS	00	10025459593	MAMANI GUILLEN NOLBERTO	S/.	6,762.00
776	12	6584	081	21023954	31/12/2021	RECURSOS ORDINARIOS	00	10025459593	MAMANI GUILLEN NOLBERTO	S/.	588.00
777	12	4711	081	21023955	31/12/2021	RECURSOS ORDINARIOS	00	10749642811	CONDORI TACCA RUTH MARINA	S/.	2,181.67
778	12	4711	068	21204255	31/12/2021	RECURSOS ORDINARIOS	00	10749642811	CONDORI TACCA RUTH MARINA	S/.	18.33
779	12	8142	081	21023924	31/12/2021	RECURSOS ORDINARIOS	00	10316727960	LOPEZ GAMARRA RICHARD ALEXANDER	S/.	720.00
780	12	8142	081	21023925	31/12/2021	RECURSOS ORDINARIOS	00	10316727960	LOPEZ GAMARRA RICHARD ALEXANDER	S/.	8,280.00
781	12	6278	068	21204250	31/12/2021	RECURSOS ORDINARIOS	00	10633081579	DIAZ HUAMAN RIGOBERTO	S/.	88.00
782	12	6278	081	21023927	31/12/2021	RECURSOS ORDINARIOS	00	10633081579	DIAZ HUAMAN RIGOBERTO	S/.	3,312.00

FIRMA DIGITAL
VIVIENDA
Firmado digitalmente por:MARQUINA BENDEZU Yuri Ivan FAU 20504743307 soft
Motivo: Soy el autor del documento
Fecha: 2022/03/18 18:05:07-0500

MVCS
Por: VALVERDE OSORIO Cecilia Raquel FAU 20504743307 soft
Motivo: Doy V° B°
Fecha: 2022/03/18 18:01:33-0500

MVCS
Por: CALDERON NISHIDA Carlos Hermilio FAU 20504743307 soft
Motivo: Doy V° B°
Fecha: 2022/03/18 19:04:56-0500

783	12	6280	081	21023930	31/12/2021	RECURSOS ORDINARIOS	00	10334076666	LOPEZ TEJADA ALFONSO	S/.	312.00
784	12	6280	081	21023931	31/12/2021	RECURSOS ORDINARIOS	00	10334076666	LOPEZ TEJADA ALFONSO	S/.	3,588.00
785	12	8716	081	21023937	31/12/2021	RECURSOS ORDINARIOS	00	20563545900	HUMAN CAPITAL CERTIFICATION	S/.	240.00
786	12	8716	081	21023938	31/12/2021	RECURSOS ORDINARIOS	00	20563545900	HUMAN CAPITAL CERTIFICATION	S/.	1,760.00
787	12	8174	081	21023948	31/12/2021	RECURSOS ORDINARIOS	00	10402007619	TABOADA CABREJOS VICTOR AGUSTIN	S/.	640.00
788	12	8174	081	21023949	31/12/2021	RECURSOS ORDINARIOS	00	10402007619	TABOADA CABREJOS VICTOR AGUSTIN	S/.	7,360.00
789	12	4673	081	21023956	31/12/2021	RECURSOS ORDINARIOS	00	10735252432	BARRAGAN PACCO DEIMIA CATIALITH	S/.	2,181.67
790	12	4673	068	21204256	31/12/2021	RECURSOS ORDINARIOS	00	10735252432	BARRAGAN PACCO DEIMIA CATIALITH	S/.	18.33
791	12	7820	081	21023981	31/12/2021	RECURSOS ORDINARIOS	00	10408105531	CAMPOS FLORES FREDY WILLIAM	S/.	1,512.00
792	12	7820	081	21023982	31/12/2021	RECURSOS ORDINARIOS	00	10408105531	CAMPOS FLORES FREDY WILLIAM	S/.	17,388.00
793	12	2794	068	21204258	31/12/2021	RECURSOS ORDINARIOS	00	10053279185	DAVILA REATEGUI HERIBERTO	S/.	409.60
794	12	4410	068	21204261	31/12/2021	RECURSOS ORDINARIOS	00	10468401121	DEL ROSARIO AQUINO GERARDO GETU	S/.	18.33
795	12	6921	081	21023988	31/12/2021	RECURSOS ORDINARIOS	00	10446391611	DIAZ QUIROZ ENMA VALERIA	S/.	8,211.00
796	12	6921	081	21023989	31/12/2021	RECURSOS ORDINARIOS	00	10446391611	DIAZ QUIROZ ENMA VALERIA	S/.	714.00
797	12	7352	081	21023991	31/12/2021	RECURSOS ORDINARIOS	00	10239546817	PASTOR PAREDES OSCAR ANDRES	S/.	7,360.00
798	12	7352	081	21023992	31/12/2021	RECURSOS ORDINARIOS	00	10239546817	PASTOR PAREDES OSCAR ANDRES	S/.	640.00
799	12	9305	065	16673035	31/12/2021	RECURSOS ORDINARIOS	00	20600402260	LUAR INGENIERIA Y PROYECTOS S.A.C	S/.	1,049.00
800	12	7227	081	21023995	31/12/2021	RECURSOS ORDINARIOS	00	10239218844	GUEVARA REIME DAVID	S/.	9,016.00
801	12	7227	081	21023996	31/12/2021	RECURSOS ORDINARIOS	00	10239218844	GUEVARA REIME DAVID	S/.	784.00
802	12	9309	065	16673036	31/12/2021	RECURSOS ORDINARIOS	00	10701219835	GUTIERREZ JERI JHENNESER HAVET	S/.	10.01
803	12	9309	065	16673036	31/12/2021	RECURSOS ORDINARIOS	00	10701219835	GUTIERREZ JERI JHENNESER HAVET	S/.	70.00
804	12	4924	068	22200046	31/12/2021	RECURSOS ORDINARIOS	00	10706172870	OJEDA CHAUCA DAYAN ANDERSON	S/.	36.66
805	12	4855	081	21023308	31/12/2021	RECURSOS ORDINARIOS	00	10483069281	SONCCO CONDORI DAVID	S/.	2,181.67
806	12	8474	081	21023912	31/12/2021	RECURSOS DIRECTAMENTE	09	20512731687	YAQU SOLUCIONES SOCIEDAD ANONIM	S/.	19,883.00
807	12	8474	081	21023913	31/12/2021	RECURSOS DIRECTAMENTE	09	20512731687	YAQU SOLUCIONES SOCIEDAD ANONIM	S/.	2,832.00
808	12	8474	068	21204248	31/12/2021	RECURSOS DIRECTAMENTE	09	20512731687	YAQU SOLUCIONES SOCIEDAD ANONIM	S/.	885.00
809	12	8141	081	21023914	31/12/2021	RECURSOS DIRECTAMENTE	09	10449220850	SANTISTEBAN ANCAJIMA VICTOR JESUS	S/.	960.00
810	12	8141	081	21023915	31/12/2021	RECURSOS DIRECTAMENTE	09	10449220850	SANTISTEBAN ANCAJIMA VICTOR JESUS	S/.	1,440.00
811	12	8141	081	21023915	31/12/2021	RECURSOS DIRECTAMENTE	09	10449220850	SANTISTEBAN ANCAJIMA VICTOR JESUS	S/.	2,400.00
812	12	8141	081	21023915	31/12/2021	RECURSOS DIRECTAMENTE	09	10449220850	SANTISTEBAN ANCAJIMA VICTOR JESUS	S/.	2,400.00
813	12	8141	081	21023915	31/12/2021	RECURSOS DIRECTAMENTE	09	10449220850	SANTISTEBAN ANCAJIMA VICTOR JESUS	S/.	2,400.00
814	12	8141	081	21023915	31/12/2021	RECURSOS DIRECTAMENTE	09	10449220850	SANTISTEBAN ANCAJIMA VICTOR JESUS	S/.	2,400.00
815	12	8916	082	20210061	31/12/2021	DONACIONES Y TRANSFER	13	10415305309	PARCO SOSA RICARDO MARIO	S/.	95.00
816	12	8916	082	20210062	31/12/2021	DONACIONES Y TRANSFER	13	10415305309	PARCO SOSA RICARDO MARIO	S/.	4,000.00
817	12	8921	082	20210058	31/12/2021	DONACIONES Y TRANSFER	13	10167828626	SARRIN ARROYO GLORIA MATILDE DEL	S/.	5,000.00
818	12	8920	082	20210059	31/12/2021	DONACIONES Y TRANSFER	13	10167828626	SARRIN ARROYO GLORIA MATILDE DEL	S/.	5,000.00
819	12	8917	082	20210063	31/12/2021	DONACIONES Y TRANSFER	13	10107614457	HINOSTROZA GARAMENDI LUIS RUBEN	S/.	4,000.00
820	12	8917	082	20210065	31/12/2021	DONACIONES Y TRANSFER	13	10107614457	HINOSTROZA GARAMENDI LUIS RUBEN	S/.	95.00
821	12	7620	081	21022840	31/12/2021	DONACIONES Y TRANSFER	13	10238871927	HUILLCA GOMEZ MARIO	S/.	5,060.00
822	12	7620	081	21022841	31/12/2021	DONACIONES Y TRANSFER	13	10238871927	HUILLCA GOMEZ MARIO	S/.	440.00
823	12	6650	081	21022842	31/12/2021	DONACIONES Y TRANSFER	13	10415305309	PARCO SOSA RICARDO MARIO	S/.	730.80
824	12	6650	081	21022843	31/12/2021	DONACIONES Y TRANSFER	13	10415305309	PARCO SOSA RICARDO MARIO	S/.	8,174.20
825	12	6650	081	21022844	31/12/2021	DONACIONES Y TRANSFER	13	10415305309	PARCO SOSA RICARDO MARIO	S/.	230.00
826	12	8970	081	21022900	31/12/2021	DONACIONES Y TRANSFER	13	10238575368	ASTETE ORDONEZ MARIA DEL CARMEN	S/.	6,944.16

FIRMA DIGITAL
VIVIENDA
Firmado digitalmente por:MARQUINA BENDEZU Yuri Ivan FAU 20504743307 soft
Motivo: Soy el autor del documento
Fecha: 2022/03/18 18:05:07-0500

MVCS
Por: VALVERDE OSORIO Cecilia Raquel FAU 20504743307 soft
Motivo: Doy V° B°
Fecha: 2022/03/18 18:01:33-0500

MVCS
Por: CALDERON NISHIDA Carlos Hermilio FAU
20504743307 soft
Motivo: Doy V° B°
Fecha: 2022/03/18 19:04:56-0500

827	12	8970	081	21022901	31/12/2021	DONACIONES Y TRANSFER	13	10238575368	ASTETE ORDONEZ MARIA DEL CARMEN	S/.	603.84
828	12	7865	081	21022886	31/12/2021	DONACIONES Y TRANSFER	13	10430655588	SAAVEDRA URPE LENIN GOLUK	S/.	8,475.00
829	12	891	081	21022889	31/12/2021	DONACIONES Y TRANSFER	13	20116544289	ELECTRO SUR ESTE S.A.A.	S/.	39.80
830	12	3188	081	21022890	31/12/2021	DONACIONES Y TRANSFER	13	10308607939	SIHUINCHA LOAYZA HERBERT	S/.	720.00
831	12	3188	081	21022891	31/12/2021	DONACIONES Y TRANSFER	13	10308607939	SIHUINCHA LOAYZA HERBERT	S/.	8,280.00
832	12	4334	081	21023092	31/12/2021	DONACIONES Y TRANSFER	13	10247006945	LAURA QUISPE VLADIMIR	S/.	11,500.00
833	12	4334	081	21023093	31/12/2021	DONACIONES Y TRANSFER	13	10247006945	LAURA QUISPE VLADIMIR	S/.	1,000.00
834	12	7866	081	21023214	31/12/2021	DONACIONES Y TRANSFER	13	10430940533	OLIVAS HIDALGO HEBEL	S/.	2,599.00
835	12	7866	081	21023216	31/12/2021	DONACIONES Y TRANSFER	13	10430940533	OLIVAS HIDALGO HEBEL	S/.	226.00
836	12	5205	081	21023241	31/12/2021	DONACIONES Y TRANSFER	13	20528217461	CONSTRUCTORA CYC S.A.C.	S/.	56,046.85
837	12	6501	081	21023247	31/12/2021	DONACIONES Y TRANSFER	13	10215749571	CAMPOS AYBAR YSELA KARINA	S/.	1,302.00
838	12	6501	081	21023248	31/12/2021	DONACIONES Y TRANSFER	13	10215749571	CAMPOS AYBAR YSELA KARINA	S/.	14,973.00
839	12	8950	081	21023318	31/12/2021	DONACIONES Y TRANSFER	13	10098602980	OLARTE AGUILAR PAULA ISSELLA	S/.	11,500.00
840	12	3219	081	21023299	31/12/2021	DONACIONES Y TRANSFER	13	10066078324	TAVARA MARTINEZ ANA CECILIA	S/.	680.00
841	12	3219	081	21023300	31/12/2021	DONACIONES Y TRANSFER	13	10066078324	TAVARA MARTINEZ ANA CECILIA	S/.	7,820.00
842	12	4344	081	21023360	31/12/2021	DONACIONES Y TRANSFER	13	10243847911	VILLAVICENCIO HUAMAN JUAN BAUTIS	S/.	3,000.00
843	12	7029	081	21023445	31/12/2021	DONACIONES Y TRANSFER	13	10218851261	SOLIS YACTAYO PATRICIA ROSARIO	S/.	6,440.00
844	12	7029	081	21023446	31/12/2021	DONACIONES Y TRANSFER	13	10218851261	SOLIS YACTAYO PATRICIA ROSARIO	S/.	560.00
845	12	5074	081	21023488	31/12/2021	DONACIONES Y TRANSFER	13	20608087592	CONSORCIO BUENAVENTURA	S/.	16,453.00
846	12	5074	081	21023491	31/12/2021	DONACIONES Y TRANSFER	13	20608087592	CONSORCIO BUENAVENTURA	S/.	310,000.00
847	12	5074	081	21023493	31/12/2021	DONACIONES Y TRANSFER	13	20608087592	CONSORCIO BUENAVENTURA	S/.	84,879.03
848	12	5074	081	21023598	31/12/2021	DONACIONES Y TRANSFER	13	20608087592	CONSORCIO BUENAVENTURA	S/.	13,219.00
849	12	5074	081	21023599	31/12/2021	DONACIONES Y TRANSFER	13	20608087592	CONSORCIO BUENAVENTURA	S/.	310,000.00
850	12	5074	081	21023600	31/12/2021	DONACIONES Y TRANSFER	13	20608087592	CONSORCIO BUENAVENTURA	S/.	7,252.61
851	12	2515	081	21023608	31/12/2021	DONACIONES Y TRANSFER	13	10094034049	BARTUREN BECERRA MANUEL YBERICO	S/.	800.00
852	12	2515	081	21023610	31/12/2021	DONACIONES Y TRANSFER	13	10094034049	BARTUREN BECERRA MANUEL YBERICO	S/.	9,200.00
853	12	7817	081	21023629	31/12/2021	DONACIONES Y TRANSFER	13	10419446349	UGARTE CARRION MISCHEL WENDEL	S/.	540.00
854	12	7817	081	21023630	31/12/2021	DONACIONES Y TRANSFER	13	10419446349	UGARTE CARRION MISCHEL WENDEL	S/.	6,210.00
855	12	6384	081	21023761	31/12/2021	DONACIONES Y TRANSFER	13	10410313095	TEJADA BARDALES CARLOS AUGUSTO	S/.	15,595.56
856	12	6384	068	21204221	31/12/2021	DONACIONES Y TRANSFER	13	10410313095	TEJADA BARDALES CARLOS AUGUSTO	S/.	644.44
857	12	7604	081	21023592	31/12/2021	DONACIONES Y TRANSFER	13	10239323419	QUISPE LLANCACURO JUAN JOSE	S/.	800.00
858	12	7604	081	21023593	31/12/2021	DONACIONES Y TRANSFER	13	10239323419	QUISPE LLANCACURO JUAN JOSE	S/.	9,200.00
859	12	7231	081	21023778	31/12/2021	DONACIONES Y TRANSFER	13	10411156694	CRUZ DOMINGUEZ ROBERTO CARLOS	S/.	2,400.00
860	12	7231	081	21023778	31/12/2021	DONACIONES Y TRANSFER	13	10411156694	CRUZ DOMINGUEZ ROBERTO CARLOS	S/.	4,460.00
861	12	7231	068	21204223	31/12/2021	DONACIONES Y TRANSFER	13	10411156694	CRUZ DOMINGUEZ ROBERTO CARLOS	S/.	200.00
862	12	6778	068	21204204	31/12/2021	DONACIONES Y TRANSFER	13	10239544857	VARGAS GUILLEN WILBER	S/.	890.56
863	12	6778	081	21023603	31/12/2021	DONACIONES Y TRANSFER	13	10239544857	VARGAS GUILLEN WILBER	S/.	1,282.40
864	12	6778	081	21023604	31/12/2021	DONACIONES Y TRANSFER	13	10239544857	VARGAS GUILLEN WILBER	S/.	13,857.04
865	12	7231	081	21023781	31/12/2021	DONACIONES Y TRANSFER	13	10411156694	CRUZ DOMINGUEZ ROBERTO CARLOS	S/.	2,600.00
866	12	7231	081	21023781	31/12/2021	DONACIONES Y TRANSFER	13	10411156694	CRUZ DOMINGUEZ ROBERTO CARLOS	S/.	480.00
867	12	7029	081	21023619	31/12/2021	DONACIONES Y TRANSFER	13	10218851261	SOLIS YACTAYO PATRICIA ROSARIO	S/.	560.00
868	12	7029	081	21023620	31/12/2021	DONACIONES Y TRANSFER	13	10218851261	SOLIS YACTAYO PATRICIA ROSARIO	S/.	6,440.00
869	12	6744	081	21023796	31/12/2021	DONACIONES Y TRANSFER	13	10108760694	CHAGUA HUAYNATE LUIS SILVER	S/.	7,820.00
870	12	6744	081	21023797	31/12/2021	DONACIONES Y TRANSFER	13	10108760694	CHAGUA HUAYNATE LUIS SILVER	S/.	680.00

FIRMA DIGITAL
VIVIENDA
Firmado digitalmente por:MARQUINA BENDEZU Yuri Ivan FAU 20504743307 soft
Motivo: Soy el autor del documento
Fecha: 2022/03/18 18:05:07-0500

MVCS
Por: VALVERDE OSORIO Cecilia Raquel FAU 20504743307 soft
Motivo: Doy V° B°
Fecha: 2022/03/18 18:01:33-0500

MVCS
Por: CALDERON NISHIDA Carlos Hermilio FAU
20504743307 soft
Motivo: Doy V° B°
Fecha: 2022/03/18 19:04:56-0500

871	12	2988	081	21023627	31/12/2021	DONACIONES Y TRANSFER	13	10009549931	PADILLA PINEDO GUSTAVO	S/.	27,926.70
872	12	7819	081	21023810	31/12/2021	DONACIONES Y TRANSFER	13	10239798417	CALANCHA CCARHUARUPAY JOSE LUIS	S/.	6,210.00
873	12	7819	081	21023811	31/12/2021	DONACIONES Y TRANSFER	13	10239798417	CALANCHA CCARHUARUPAY JOSE LUIS	S/.	540.00
874	12	7546	081	21023628	31/12/2021	DONACIONES Y TRANSFER	13	10415849503	FARFAN DUEÑAS MARIA ERIKA	S/.	2,500.00
875	12	2536	068	21204252	31/12/2021	DONACIONES Y TRANSFER	13	10079637900	CHINCHAY BARRAGAN VICTOR MARTIN	S/.	15,748.05
876	12	2536	065	16673033	31/12/2021	DONACIONES Y TRANSFER	13	10079637900	CHINCHAY BARRAGAN VICTOR MARTIN	S/.	4,605.00
877	12	2536	081	21023983	31/12/2021	DONACIONES Y TRANSFER	13	10079637900	CHINCHAY BARRAGAN VICTOR MARTIN	S/.	51,229.02
878	12	6626	068	21204212	31/12/2021	DONACIONES Y TRANSFER	13	10327391777	PAREDES GADEA JANET ERLIZA	S/.	283.33
879	12	6626	081	21023712	31/12/2021	DONACIONES Y TRANSFER	13	10327391777	PAREDES GADEA JANET ERLIZA	S/.	8,216.67
880	12	4347	081	21023935	31/12/2021	DONACIONES Y TRANSFER	13	20527236801	A & R CONSULTORES GENERALES SOCIE	S/.	26,786.60
881	12	4347	081	21023936	31/12/2021	DONACIONES Y TRANSFER	13	20527236801	A & R CONSULTORES GENERALES SOCIE	S/.	3,653.00
882	12	9278	081	21023717	31/12/2021	DONACIONES Y TRANSFER	13	10239522934	SUMA TAIRO JHON GANDHY	S/.	288.00
883	12	9278	081	21023718	31/12/2021	DONACIONES Y TRANSFER	13	10239522934	SUMA TAIRO JHON GANDHY	S/.	3,312.00
884	12	6386	068	21204207	31/12/2021	DONACIONES Y TRANSFER	13	10067939404	YALAN RAMIREZ MANUEL ALEJANDRO	S/.	637.50
885	12	6386	081	21023653	31/12/2021	DONACIONES Y TRANSFER	13	10067939404	YALAN RAMIREZ MANUEL ALEJANDRO	S/.	1,285.20
886	12	6386	081	21023654	31/12/2021	DONACIONES Y TRANSFER	13	10067939404	YALAN RAMIREZ MANUEL ALEJANDRO	S/.	14,142.30
887	12	7865	081	21023662	31/12/2021	DONACIONES Y TRANSFER	13	10430655588	SAAVEDRA URPE LENIN GOLUK	S/.	2,825.00
888	12	2000	081	21023704	31/12/2021	DONACIONES Y TRANSFER	13	20527495491	SERVICENTRO METROPOLITANO SUR E	S/.	686.95
889	12	9275	081	21023730	31/12/2021	DONACIONES Y TRANSFER	13	10238348159	TUPAYACHI MAR TERESA	S/.	168.00
890	12	9275	081	21023731	31/12/2021	DONACIONES Y TRANSFER	13	10238348159	TUPAYACHI MAR TERESA	S/.	1,932.00
891	12	9277	081	21023741	31/12/2021	DONACIONES Y TRANSFER	13	10239299071	POCOHUANCA FLORES JOHN EDWIN	S/.	3,600.00
892	12	6687	081	21023861	31/12/2021	DONACIONES Y TRANSFER	13	10052466208	AVALOS ESTELA JUAN MANUEL	S/.	16,170.00
893	12	6626	068	21204236	31/12/2021	DONACIONES Y TRANSFER	13	10327391777	PAREDES GADEA JANET ERLIZA	S/.	425.00
894	12	6626	081	21023863	31/12/2021	DONACIONES Y TRANSFER	13	10327391777	PAREDES GADEA JANET ERLIZA	S/.	8,075.00
895	12	6744	068	21204245	31/12/2021	DONACIONES Y TRANSFER	13	10108760694	CHAGUA HUAYNATE LUIS SILVER	S/.	1,699.92
896	12	6744	081	21023866	31/12/2021	DONACIONES Y TRANSFER	13	10108760694	CHAGUA HUAYNATE LUIS SILVER	S/.	680.00
897	12	6744	081	21023867	31/12/2021	DONACIONES Y TRANSFER	13	10108760694	CHAGUA HUAYNATE LUIS SILVER	S/.	6,120.08
898	12	8472	081	21023890	31/12/2021	DONACIONES Y TRANSFER	13	10200448800	SANTANA MEZA DARIO ALBERTO	S/.	140.00
899	12	8472	081	21023891	31/12/2021	DONACIONES Y TRANSFER	13	10200448800	SANTANA MEZA DARIO ALBERTO	S/.	1,027.00
900	12	7818	081	21023905	31/12/2021	DONACIONES Y TRANSFER	13	10247135435	CONTRERAS MENENDEZ JORGE	S/.	540.00
901	12	7818	081	21023906	31/12/2021	DONACIONES Y TRANSFER	13	10247135435	CONTRERAS MENENDEZ JORGE	S/.	6,210.00
902	12	6387	068	21204239	31/12/2021	DONACIONES Y TRANSFER	13	10181893732	DE LA CRUZ MONTALVAN REMBRANDT	S/.	761.64
903	12	6387	081	21023958	31/12/2021	DONACIONES Y TRANSFER	13	10181893732	DE LA CRUZ MONTALVAN REMBRANDT	S/.	1,279.60
904	12	6387	081	21023959	31/12/2021	DONACIONES Y TRANSFER	13	10181893732	DE LA CRUZ MONTALVAN REMBRANDT	S/.	13,953.76
905	12	6388	068	21204240	31/12/2021	DONACIONES Y TRANSFER	13	10411829486	CAMPOS VERGARA ROBERTO CARLOS	S/.	760.02
906	12	6388	081	21023964	31/12/2021	DONACIONES Y TRANSFER	13	10411829486	CAMPOS VERGARA ROBERTO CARLOS	S/.	15,199.98
907	12	6722	081	21023967	31/12/2021	DONACIONES Y TRANSFER	13	10167828626	SARRIN ARROYO GLORIA MATILDE DEL	S/.	1,667.00
908	12	6627	081	21023969	31/12/2021	DONACIONES Y TRANSFER	13	10240053085	VEGA MOSCOSO JUDITH SHIRLEY	S/.	680.00
909	12	6627	081	21023970	31/12/2021	DONACIONES Y TRANSFER	13	10240053085	VEGA MOSCOSO JUDITH SHIRLEY	S/.	7,820.00
910	12	6627	068	21204241	31/12/2021	DONACIONES Y TRANSFER	13	10240053085	VEGA MOSCOSO JUDITH SHIRLEY	S/.	850.00
911	12	6627	081	21023973	31/12/2021	DONACIONES Y TRANSFER	13	10240053085	VEGA MOSCOSO JUDITH SHIRLEY	S/.	680.00
912	12	6627	081	21023974	31/12/2021	DONACIONES Y TRANSFER	13	10240053085	VEGA MOSCOSO JUDITH SHIRLEY	S/.	6,970.00
913	12	8950	081	21023319	31/12/2021	DONACIONES Y TRANSFER	13	10098602980	OLARTE AGUILAR PAULA ISSELLA	S/.	1,000.00
914	12	4087	081	21023541	31/12/2021	DONACIONES Y TRANSFER	13	10215197480	HERNANDEZ AQUIJE LUCIO WALTER	S/.	2,348.00

FIRMA DIGITAL
VIVIENDA
Firmado digitalmente por:MARQUINA BENDEZU Yuri Ivan FAU 20504743307 soft
Motivo: Soy el autor del documento
Fecha: 2022/03/18 18:05:07-0500

MVCS
Por: VALVERDE OSORIO Cecilia Raquel FAU 20504743307 soft
Motivo: Doy V° B°
Fecha: 2022/03/18 18:01:33-0500

MVCS
Por: CALDERON NISHIDA Carlos Hermilio FAU 20504743307 soft
Motivo: Doy V° B°
Fecha: 2022/03/18 19:04:56-0500

915	12	7220	081	21023196	31/12/2021	CANON Y SOBRECANON, R	18	10706902932	RODRIGUEZ TUESTA ALBERTH ANTHON	S/.	14,531.40
916	12	7220	081	21023197	31/12/2021	CANON Y SOBRECANON, R	18	10706902932	RODRIGUEZ TUESTA ALBERTH ANTHON	S/.	1,263.60
917	12	7223	081	21023474	31/12/2021	CANON Y SOBRECANON, R	18	10722123714	ARISTA REATEGUI WILLY JHON	S/.	1,263.60
918	12	7223	081	21023475	31/12/2021	CANON Y SOBRECANON, R	18	10722123714	ARISTA REATEGUI WILLY JHON	S/.	14,531.40
919	12	9282	081	21023719	31/12/2021	CANON Y SOBRECANON, R	18	10418291104	RUBIO BEDREGAL JORGE JESUS	S/.	2,230.00
920	12	9282	068	21204215	31/12/2021	CANON Y SOBRECANON, R	18	10418291104	RUBIO BEDREGAL JORGE JESUS	S/.	1,858.40
921	12	9282	081	21023721	31/12/2021	CANON Y SOBRECANON, R	18	10418291104	RUBIO BEDREGAL JORGE JESUS	S/.	14,495.58
922	12	8139	081	21023725	31/12/2021	CANON Y SOBRECANON, R	18	10329223740	ARROYO LA TORRE MILAGROS DEL ROC	S/.	408.00
923	12	8139	081	21023726	31/12/2021	CANON Y SOBRECANON, R	18	10329223740	ARROYO LA TORRE MILAGROS DEL ROC	S/.	2,192.00
924	12	9283	081	21023735	31/12/2021	CANON Y SOBRECANON, R	18	10411880848	ARONI CONTRERAS JAIME ENRIQUE	S/.	2,230.00
925	12	9283	068	21204218	31/12/2021	CANON Y SOBRECANON, R	18	10411880848	ARONI CONTRERAS JAIME ENRIQUE	S/.	1,858.40
926	12	9283	081	21023736	31/12/2021	CANON Y SOBRECANON, R	18	10411880848	ARONI CONTRERAS JAIME ENRIQUE	S/.	14,495.58
927	12	9284	068	21204219	31/12/2021	CANON Y SOBRECANON, R	18	10401192129	QUINTANA QUISPE EDISON	S/.	1,858.40
928	12	9284	081	21023813	31/12/2021	CANON Y SOBRECANON, R	18	10401192129	QUINTANA QUISPE EDISON	S/.	1,486.72
929	12	9284	081	21023814	31/12/2021	CANON Y SOBRECANON, R	18	10401192129	QUINTANA QUISPE EDISON	S/.	15,238.86
930	12	9286	068	21204227	31/12/2021	CANON Y SOBRECANON, R	18	10086487000	SOTELO VASQUEZ LUIS CLIMACO	S/.	1,858.40
931	12	9286	081	21023815	31/12/2021	CANON Y SOBRECANON, R	18	10086487000	SOTELO VASQUEZ LUIS CLIMACO	S/.	1,486.72
932	12	9286	081	21023816	31/12/2021	CANON Y SOBRECANON, R	18	10086487000	SOTELO VASQUEZ LUIS CLIMACO	S/.	15,238.86
933	12	8139	081	21023843	31/12/2021	CANON Y SOBRECANON, R	18	10329223740	ARROYO LA TORRE MILAGROS DEL ROC	S/.	272.00
934	12	8139	081	21023844	31/12/2021	CANON Y SOBRECANON, R	18	10329223740	ARROYO LA TORRE MILAGROS DEL ROC	S/.	3,128.00
935	12	9288	068	21204234	31/12/2021	CANON Y SOBRECANON, R	18	10087799081	VARGAS VARGAS EDGAR	S/.	1,858.40
936	12	9288	081	21023854	31/12/2021	CANON Y SOBRECANON, R	18	10087799081	VARGAS VARGAS EDGAR	S/.	1,486.72
937	12	9288	081	21023855	31/12/2021	CANON Y SOBRECANON, R	18	10087799081	VARGAS VARGAS EDGAR	S/.	15,238.86
938	12	7221	081	21023892	31/12/2021	CANON Y SOBRECANON, R	18	10469337842	PEÑA MENDOZA JUAN LUIS	S/.	1,263.60
939	12	7221	081	21023893	31/12/2021	CANON Y SOBRECANON, R	18	10469337842	PEÑA MENDOZA JUAN LUIS	S/.	14,531.40
940	12	9287	081	21023928	31/12/2021	CANON Y SOBRECANON, R	18	10447532919	GUZMAN VASQUEZ MANUEL MIJAIL	S/.	15,238.86
941	12	9287	068	21204251	31/12/2021	CANON Y SOBRECANON, R	18	10447532919	GUZMAN VASQUEZ MANUEL MIJAIL	S/.	1,858.40
942	12	9287	081	21023929	31/12/2021	CANON Y SOBRECANON, R	18	10447532919	GUZMAN VASQUEZ MANUEL MIJAIL	S/.	1,486.72
943	12	7222	081	21023942	31/12/2021	CANON Y SOBRECANON, R	18	10079454902	PEREZ SALAS VICTOR ALBERTO	S/.	1,263.60
944	12	7222	081	21023945	31/12/2021	CANON Y SOBRECANON, R	18	10079454902	PEREZ SALAS VICTOR ALBERTO	S/.	14,531.40
945	12	7256	081	21023151	31/12/2021	RECURSOS POR OPERACIO	19	10475619906	CRUZ CARRANZA MAICO MANUEL	S/.	7,645.20
946	12	7256	081	21023153	31/12/2021	RECURSOS POR OPERACIO	19	10475619906	CRUZ CARRANZA MAICO MANUEL	S/.	664.80
947	12	6500	081	21023450	31/12/2021	RECURSOS POR OPERACIO	19	10469667915	CUSIATADO TACAS ROBERT GREGORIO	S/.	730.38
948	12	6500	081	21023450	31/12/2021	RECURSOS POR OPERACIO	19	10469667915	CUSIATADO TACAS ROBERT GREGORIO	S/.	133.33
949	12	6500	081	21023450	31/12/2021	RECURSOS POR OPERACIO	19	10469667915	CUSIATADO TACAS ROBERT GREGORIO	S/.	1,370.38
950	12	6500	081	21023450	31/12/2021	RECURSOS POR OPERACIO	19	10469667915	CUSIATADO TACAS ROBERT GREGORIO	S/.	1,370.38
951	12	6500	081	21023450	31/12/2021	RECURSOS POR OPERACIO	19	10469667915	CUSIATADO TACAS ROBERT GREGORIO	S/.	1,370.37
952	12	6500	081	21023450	31/12/2021	RECURSOS POR OPERACIO	19	10469667915	CUSIATADO TACAS ROBERT GREGORIO	S/.	2,385.16
953	12	6500	081	21023451	31/12/2021	RECURSOS POR OPERACIO	19	10469667915	CUSIATADO TACAS ROBERT GREGORIO	S/.	640.00
954	12	800	081	21023249	31/12/2021	RECURSOS POR OPERACIO	19	20603364865	CONSTRUCCIONES DEICO PERU	S/.	5,799.00
955	12	800	081	21023250	31/12/2021	RECURSOS POR OPERACIO	19	20603364865	CONSTRUCCIONES DEICO PERU	S/.	42,526.81
956	12	1744	068	21204119	31/12/2021	RECURSOS POR OPERACIO	19	20605289836	'CONSORCIO ABAD'	S/.	2,176.69
957	12	3393	068	21204120	31/12/2021	RECURSOS POR OPERACIO	19	20487980049	MARY & HERMANOS CONSULTORES Y I	S/.	7,719.40
958	12	3393	081	21022825	31/12/2021	RECURSOS POR OPERACIO	19	20487980049	MARY & HERMANOS CONSULTORES Y I	S/.	4,323.00

FIRMA DIGITAL
VIVIENDA
Firmado digitalmente por:MARQUINA BENDEZU Yuri Ivan FAU 20504743307 soft
Motivo: Soy el autor del documento
Fecha: 2022/03/18 18:05:07-0500

MVCS
Por: VALVERDE OSORIO Cecilia Raquel FAU 20504743307 soft
Motivo: Doy V° B°
Fecha: 2022/03/18 18:01:33-0500

MVCS
Por: CALDERON NISHIDA Carlos Hermilio FAU
20504743307 soft
Motivo: Doy V° B°
Fecha: 2022/03/18 19:04:56-0500

959	12	3393	081	21022826	31/12/2021	RECURSOS POR OPERACIO	19	20487980049	MARY & HERMANOS CONSULTORES Y I	S/.	96,029.19
960	12	8960	081	21022828	31/12/2021	RECURSOS POR OPERACIO	19	10098054702	HUAMAN MITMA OSWALDO YOHONY	S/.	7,421.50
961	12	8975	081	21022949	31/12/2021	RECURSOS POR OPERACIO	19	20603234945	SABAVIDA	S/.	17,582.00
962	12	8975	081	21022951	31/12/2021	RECURSOS POR OPERACIO	19	20603234945	SABAVIDA	S/.	128,936.83
963	12	8973	081	21022953	31/12/2021	RECURSOS POR OPERACIO	19	10439988539	TUCTO ESPINOZA ROD RENSO	S/.	6,560.00
964	12	6551	081	21022956	31/12/2021	RECURSOS POR OPERACIO	19	10267222849	BUSTAMANTE MARRUFO LUCIO	S/.	12,645.31
965	12	1778	081	21023490	31/12/2021	RECURSOS POR OPERACIO	19	20514436593	CONSTRUCTORA VIVAL SOCIEDAD ANO	S/.	401.00
966	12	1778	081	21023494	31/12/2021	RECURSOS POR OPERACIO	19	20514436593	CONSTRUCTORA VIVAL SOCIEDAD ANO	S/.	9,629.65
967	12	9205	068	21204130	31/12/2021	RECURSOS POR OPERACIO	19	10081322801	SULLON JUAREZ ALEJANDRO	S/.	377.20
968	12	8975	081	21022965	31/12/2021	RECURSOS POR OPERACIO	19	20603234945	SABAVIDA	S/.	23,443.00
969	12	8975	081	21022966	31/12/2021	RECURSOS POR OPERACIO	19	20603234945	SABAVIDA	S/.	171,915.44
970	12	5298	068	21204135	31/12/2021	RECURSOS POR OPERACIO	19		NE CASERIO DE TIERRA NEGRA, DISTRIT	S/.	599,475.08
971	12	1948	081	21023498	31/12/2021	RECURSOS POR OPERACIO	19	20601237661	INCOSUPERU E.I.R.L.	S/.	21,336.86
972	12	8226	081	21022970	31/12/2021	RECURSOS POR OPERACIO	19	10716673460	CANDELA CONTRERAS DIANA SOFIA	S/.	478.33
973	12	8168	081	21022974	31/12/2021	RECURSOS POR OPERACIO	19	10019918811	QUILLA MAMANI OSCAR FLORENCIO	S/.	7,626.00
974	12	1778	081	21023067	31/12/2021	RECURSOS POR OPERACIO	19	20514436593	CONSTRUCTORA VIVAL SOCIEDAD ANO	S/.	2,649.00
975	12	1778	081	21023068	31/12/2021	RECURSOS POR OPERACIO	19	20514436593	CONSTRUCTORA VIVAL SOCIEDAD ANO	S/.	63,567.23
976	12	2239	081	21023107	31/12/2021	RECURSOS POR OPERACIO	19	10414009412	SECLEN MORALES RONALD ALFREDO	S/.	6,228.13
977	12	2239	081	21023109	31/12/2021	RECURSOS POR OPERACIO	19	10414009412	SECLEN MORALES RONALD ALFREDO	S/.	4,597.73
978	12	8126	081	21023117	31/12/2021	RECURSOS POR OPERACIO	19	20600040031	JULAN CONSTRUCTORES S.A.C.	S/.	6,144.00
979	12	8126	081	21023118	31/12/2021	RECURSOS POR OPERACIO	19	20600040031	JULAN CONSTRUCTORES S.A.C.	S/.	11,811.87
980	12	8126	081	21023119	31/12/2021	RECURSOS POR OPERACIO	19	20600040031	JULAN CONSTRUCTORES S.A.C.	S/.	135,643.32
981	12	1775	081	21023149	31/12/2021	RECURSOS POR OPERACIO	19	20514436593	CONSTRUCTORA VIVAL SOCIEDAD ANO	S/.	403.00
982	12	1775	081	21023150	31/12/2021	RECURSOS POR OPERACIO	19	20514436593	CONSTRUCTORA VIVAL SOCIEDAD ANO	S/.	9,662.93
983	12	1775	081	21023165	31/12/2021	RECURSOS POR OPERACIO	19	20514436593	CONSTRUCTORA VIVAL SOCIEDAD ANO	S/.	616.00
984	12	1775	081	21023166	31/12/2021	RECURSOS POR OPERACIO	19	20514436593	CONSTRUCTORA VIVAL SOCIEDAD ANO	S/.	14,773.92
985	12	7314	081	21023171	31/12/2021	RECURSOS POR OPERACIO	19	10224994805	CAMPOS SALAZAR ELDER	S/.	1,992.99
986	12	1777	081	21023200	31/12/2021	RECURSOS POR OPERACIO	19	20514436593	CONSTRUCTORA VIVAL SOCIEDAD ANO	S/.	1,324.00
987	12	1777	081	21023201	31/12/2021	RECURSOS POR OPERACIO	19	20514436593	CONSTRUCTORA VIVAL SOCIEDAD ANO	S/.	31,775.33
988	12	8285	081	21023234	31/12/2021	RECURSOS POR OPERACIO	19	20456851445	INSTITUTO PERUANO DE CATASTRO S.A	S/.	10,970.00
989	12	8285	081	21023237	31/12/2021	RECURSOS POR OPERACIO	19	20456851445	INSTITUTO PERUANO DE CATASTRO S.A	S/.	80,442.90
990	12	8957	081	21023577	31/12/2021	RECURSOS POR OPERACIO	19	10018359737	APAZA CAHUACHIA ROGELIO	S/.	15,706.08
991	12	8906	068	21204200	31/12/2021	RECURSOS POR OPERACIO	19	10275668805	CABRERA SILVA LINO HERMITANIO	S/.	1,634.00
992	12	8906	081	21023530	31/12/2021	RECURSOS POR OPERACIO	19	10275668805	CABRERA SILVA LINO HERMITANIO	S/.	5,470.34
993	12	8168	081	21023584	31/12/2021	RECURSOS POR OPERACIO	19	10019918811	QUILLA MAMANI OSCAR FLORENCIO	S/.	7,626.00
994	12	6862	081	21022835	31/12/2021	RECURSOS POR OPERACIO	19	10095186501	TAIPE TREVEJO JORGE LUIS	S/.	800.00
995	12	6862	081	21022836	31/12/2021	RECURSOS POR OPERACIO	19	10095186501	TAIPE TREVEJO JORGE LUIS	S/.	1,700.00
996	12	6862	081	21022836	31/12/2021	RECURSOS POR OPERACIO	19	10095186501	TAIPE TREVEJO JORGE LUIS	S/.	7,500.00
997	12	9198	068	21204128	31/12/2021	RECURSOS POR OPERACIO	19	10179063455	SANCHEZ ARTEAGA LUIS OMAR	S/.	4,378.69
998	12	9198	081	21022864	31/12/2021	RECURSOS POR OPERACIO	19	10179063455	SANCHEZ ARTEAGA LUIS OMAR	S/.	1,735.00
999	12	9198	081	21022865	31/12/2021	RECURSOS POR OPERACIO	19	10179063455	SANCHEZ ARTEAGA LUIS OMAR	S/.	8,342.79
1000	12	7420	081	21023005	31/12/2021	RECURSOS POR OPERACIO	19	10423351522	CANCHANYA QUISPE JOEL FREDDY	S/.	720.00
1001	12	7420	081	21023006	31/12/2021	RECURSOS POR OPERACIO	19	10423351522	CANCHANYA QUISPE JOEL FREDDY	S/.	480.00
1002	12	7420	081	21023006	31/12/2021	RECURSOS POR OPERACIO	19	10423351522	CANCHANYA QUISPE JOEL FREDDY	S/.	1,906.00

FIRMA DIGITAL
VIVIENDA
Firmado digitalmente por:MARQUINA BENDEZU Yuri Ivan FAU 20504743307 soft
Motivo: Soy el autor del documento
Fecha: 2022/03/18 18:05:07-0500

MVCS
Por: VALVERDE OSORIO Cecilia Raquel FAU 20504743307 soft
Motivo: Doy V° B°
Fecha: 2022/03/18 18:01:33-0500

MVCS
Por: CALDERON NISHIDA Carlos Hermilio FAU
20504743307 soft
Motivo: Doy V° B°
Fecha: 2022/03/18 19:04:56-0500

1003	12	7420	081	21023006	31/12/2021	RECURSOS POR OPERACIO	19	10423351522	CANCHANYA QUISPE JOEL FREDDY	S/.	2,855.00
1004	12	7420	081	21023006	31/12/2021	RECURSOS POR OPERACIO	19	10423351522	CANCHANYA QUISPE JOEL FREDDY	S/.	362.00
1005	12	7420	081	21023006	31/12/2021	RECURSOS POR OPERACIO	19	10423351522	CANCHANYA QUISPE JOEL FREDDY	S/.	2,627.00
1006	12	7420	081	21023006	31/12/2021	RECURSOS POR OPERACIO	19	10423351522	CANCHANYA QUISPE JOEL FREDDY	S/.	50.00
1007	12	6392	081	21023685	31/12/2021	RECURSOS POR OPERACIO	19	10400347587	FLORES ALBORNOZ JUDITH ISABEL	S/.	2,220.26
1008	12	6392	081	21023685	31/12/2021	RECURSOS POR OPERACIO	19	10400347587	FLORES ALBORNOZ JUDITH ISABEL	S/.	16.58
1009	12	6392	081	21023685	31/12/2021	RECURSOS POR OPERACIO	19	10400347587	FLORES ALBORNOZ JUDITH ISABEL	S/.	2,820.16
1010	12	6392	081	21023685	31/12/2021	RECURSOS POR OPERACIO	19	10400347587	FLORES ALBORNOZ JUDITH ISABEL	S/.	920.00
1011	12	6392	081	21023685	31/12/2021	RECURSOS POR OPERACIO	19	10400347587	FLORES ALBORNOZ JUDITH ISABEL	S/.	230.00
1012	12	6398	081	21022907	31/12/2021	RECURSOS POR OPERACIO	19	10421758811	MAMANI LLANQUI PAUL CESAR	S/.	640.25
1013	12	6398	081	21022908	31/12/2021	RECURSOS POR OPERACIO	19	10421758811	MAMANI LLANQUI PAUL CESAR	S/.	7,362.88
1014	12	8184	081	21022950	31/12/2021	RECURSOS POR OPERACIO	19	10420070115	MANZANO MAMANI ALEX	S/.	9,409.80
1015	12	8971	081	21022957	31/12/2021	RECURSOS POR OPERACIO	19	20281361296	EMPRESA CONSTRUCTORA GRA.P.H. S.	S/.	52,722.08
1016	12	8971	081	21022958	31/12/2021	RECURSOS POR OPERACIO	19	20281361296	EMPRESA CONSTRUCTORA GRA.P.H. S.	S/.	2,197.00
1017	12	8312	081	21022975	31/12/2021	RECURSOS POR OPERACIO	19	20605656146	INGENIERÍA Y CONSULTORÍA N & M S.A	S/.	22,232.00
1018	12	8312	081	21022976	31/12/2021	RECURSOS POR OPERACIO	19	20605656146	INGENIERÍA Y CONSULTORÍA N & M S.A	S/.	3,032.00
1019	12	6417	081	21022981	31/12/2021	RECURSOS POR OPERACIO	19	10450181990	MAYANGA GONZALES EDITH DEL ROCIO	S/.	418.00
1020	12	6417	081	21022981	31/12/2021	RECURSOS POR OPERACIO	19	10450181990	MAYANGA GONZALES EDITH DEL ROCIO	S/.	660.00
1021	12	6417	081	21022981	31/12/2021	RECURSOS POR OPERACIO	19	10450181990	MAYANGA GONZALES EDITH DEL ROCIO	S/.	110.00
1022	12	6417	081	21022981	31/12/2021	RECURSOS POR OPERACIO	19	10450181990	MAYANGA GONZALES EDITH DEL ROCIO	S/.	220.00
1023	12	6417	081	21022981	31/12/2021	RECURSOS POR OPERACIO	19	10450181990	MAYANGA GONZALES EDITH DEL ROCIO	S/.	110.00
1024	12	6417	081	21022981	31/12/2021	RECURSOS POR OPERACIO	19	10450181990	MAYANGA GONZALES EDITH DEL ROCIO	S/.	220.00
1025	12	6417	081	21022981	31/12/2021	RECURSOS POR OPERACIO	19	10450181990	MAYANGA GONZALES EDITH DEL ROCIO	S/.	660.00
1026	12	6417	081	21022981	31/12/2021	RECURSOS POR OPERACIO	19	10450181990	MAYANGA GONZALES EDITH DEL ROCIO	S/.	66.00
1027	12	6417	081	21022981	31/12/2021	RECURSOS POR OPERACIO	19	10450181990	MAYANGA GONZALES EDITH DEL ROCIO	S/.	660.00
1028	12	6417	081	21022981	31/12/2021	RECURSOS POR OPERACIO	19	10450181990	MAYANGA GONZALES EDITH DEL ROCIO	S/.	616.00
1029	12	6417	081	21022981	31/12/2021	RECURSOS POR OPERACIO	19	10450181990	MAYANGA GONZALES EDITH DEL ROCIO	S/.	660.00
1030	12	6417	081	21022981	31/12/2021	RECURSOS POR OPERACIO	19	10450181990	MAYANGA GONZALES EDITH DEL ROCIO	S/.	660.00
1031	12	6417	081	21022981	31/12/2021	RECURSOS POR OPERACIO	19	10450181990	MAYANGA GONZALES EDITH DEL ROCIO	S/.	371.20
1032	12	6417	081	21022982	31/12/2021	RECURSOS POR OPERACIO	19	10450181990	MAYANGA GONZALES EDITH DEL ROCIO	S/.	252.28
1033	12	6417	081	21022982	31/12/2021	RECURSOS POR OPERACIO	19	10450181990	MAYANGA GONZALES EDITH DEL ROCIO	S/.	220.00
1034	12	6204	081	21022983	31/12/2021	RECURSOS POR OPERACIO	19	10167784335	VILLANUEVA MONTOYA GERMAN	S/.	440.00
1035	12	6204	081	21022983	31/12/2021	RECURSOS POR OPERACIO	19	10167784335	VILLANUEVA MONTOYA GERMAN	S/.	1,000.00
1036	12	6204	081	21022983	31/12/2021	RECURSOS POR OPERACIO	19	10167784335	VILLANUEVA MONTOYA GERMAN	S/.	1,000.00
1037	12	6204	081	21022983	31/12/2021	RECURSOS POR OPERACIO	19	10167784335	VILLANUEVA MONTOYA GERMAN	S/.	2,000.00
1038	12	6204	081	21022983	31/12/2021	RECURSOS POR OPERACIO	19	10167784335	VILLANUEVA MONTOYA GERMAN	S/.	2,000.00
1039	12	6204	081	21022984	31/12/2021	RECURSOS POR OPERACIO	19	10167784335	VILLANUEVA MONTOYA GERMAN	S/.	560.00
1040	12	6364	081	21022994	31/12/2021	RECURSOS POR OPERACIO	19	10198369565	ORIHUELA LARA FREDDY FERNANDO	S/.	232.50
1041	12	6364	081	21022994	31/12/2021	RECURSOS POR OPERACIO	19	10198369565	ORIHUELA LARA FREDDY FERNANDO	S/.	100.00
1042	12	6364	081	21022994	31/12/2021	RECURSOS POR OPERACIO	19	10198369565	ORIHUELA LARA FREDDY FERNANDO	S/.	1,000.00
1043	12	6364	081	21022994	31/12/2021	RECURSOS POR OPERACIO	19	10198369565	ORIHUELA LARA FREDDY FERNANDO	S/.	1,325.00
1044	12	6364	081	21022994	31/12/2021	RECURSOS POR OPERACIO	19	10198369565	ORIHUELA LARA FREDDY FERNANDO	S/.	1,675.00
1045	12	6364	081	21022994	31/12/2021	RECURSOS POR OPERACIO	19	10198369565	ORIHUELA LARA FREDDY FERNANDO	S/.	325.00
1046	12	6364	081	21022994	31/12/2021	RECURSOS POR OPERACIO	19	10198369565	ORIHUELA LARA FREDDY FERNANDO	S/.	132.50

FIRMA DIGITAL
VIVIENDA
Firmado digitalmente por:MARQUINA BENDEZU Yuri Ivan FAU 20504743307 soft
Motivo: Soy el autor del documento
Fecha: 2022/03/18 18:05:07-0500

MVCS
Por: VALVERDE OSORIO Cecilia Raquel FAU 20504743307 soft
Motivo: Doy V° B°
Fecha: 2022/03/18 18:01:33-0500

MVCS
Por: CALDERON NISHIDA Carlos Hermilio FAU 20504743307 soft
Motivo: Doy V° B°
Fecha: 2022/03/18 19:04:56-0500

1047	12	6364	081	21022994	31/12/2021	RECURSOS POR OPERACIO	19	10198369565	ORIHUELA LARA FREDDY FERNANDO	S/.	1,325.00
1048	12	6364	081	21022994	31/12/2021	RECURSOS POR OPERACIO	19	10198369565	ORIHUELA LARA FREDDY FERNANDO	S/.	1,325.00
1049	12	6364	068	21204145	31/12/2021	RECURSOS POR OPERACIO	19	10198369565	ORIHUELA LARA FREDDY FERNANDO	S/.	840.00
1050	12	6364	081	21022995	31/12/2021	RECURSOS POR OPERACIO	19	10198369565	ORIHUELA LARA FREDDY FERNANDO	S/.	542.50
1051	12	6364	081	21022995	31/12/2021	RECURSOS POR OPERACIO	19	10198369565	ORIHUELA LARA FREDDY FERNANDO	S/.	177.50
1052	12	8230	081	21023014	31/12/2021	RECURSOS POR OPERACIO	19	10200880159	DELZO SEDANO HAYDEE	S/.	7,647.20
1053	12	6714	081	21023031	31/12/2021	RECURSOS POR OPERACIO	19	10431086242	GUILLEN CHACCERE NATALI	S/.	583.27
1054	12	6714	081	21023031	31/12/2021	RECURSOS POR OPERACIO	19	10431086242	GUILLEN CHACCERE NATALI	S/.	583.27
1055	12	6714	081	21023031	31/12/2021	RECURSOS POR OPERACIO	19	10431086242	GUILLEN CHACCERE NATALI	S/.	583.27
1056	12	6714	081	21023031	31/12/2021	RECURSOS POR OPERACIO	19	10431086242	GUILLEN CHACCERE NATALI	S/.	583.27
1057	12	6714	081	21023031	31/12/2021	RECURSOS POR OPERACIO	19	10431086242	GUILLEN CHACCERE NATALI	S/.	583.37
1058	12	6714	081	21023031	31/12/2021	RECURSOS POR OPERACIO	19	10431086242	GUILLEN CHACCERE NATALI	S/.	583.37
1059	12	6714	081	21023031	31/12/2021	RECURSOS POR OPERACIO	19	10431086242	GUILLEN CHACCERE NATALI	S/.	583.37
1060	12	6714	081	21023031	31/12/2021	RECURSOS POR OPERACIO	19	10431086242	GUILLEN CHACCERE NATALI	S/.	583.37
1061	12	6714	081	21023031	31/12/2021	RECURSOS POR OPERACIO	19	10431086242	GUILLEN CHACCERE NATALI	S/.	583.36
1062	12	6714	081	21023031	31/12/2021	RECURSOS POR OPERACIO	19	10431086242	GUILLEN CHACCERE NATALI	S/.	583.36
1063	12	6714	081	21023031	31/12/2021	RECURSOS POR OPERACIO	19	10431086242	GUILLEN CHACCERE NATALI	S/.	583.36
1064	12	6714	081	21023031	31/12/2021	RECURSOS POR OPERACIO	19	10431086242	GUILLEN CHACCERE NATALI	S/.	23.36
1065	12	6714	081	21023032	31/12/2021	RECURSOS POR OPERACIO	19	10431086242	GUILLEN CHACCERE NATALI	S/.	560.00
1066	12	6401	081	21023039	31/12/2021	RECURSOS POR OPERACIO	19	10200208272	LAZARO SAPALLANAY NILA MARTHA	S/.	1,831.16
1067	12	6401	081	21023039	31/12/2021	RECURSOS POR OPERACIO	19	10200208272	LAZARO SAPALLANAY NILA MARTHA	S/.	68.00
1068	12	6401	081	21023039	31/12/2021	RECURSOS POR OPERACIO	19	10200208272	LAZARO SAPALLANAY NILA MARTHA	S/.	500.00
1069	12	6401	081	21023039	31/12/2021	RECURSOS POR OPERACIO	19	10200208272	LAZARO SAPALLANAY NILA MARTHA	S/.	46.00
1070	12	6401	081	21023039	31/12/2021	RECURSOS POR OPERACIO	19	10200208272	LAZARO SAPALLANAY NILA MARTHA	S/.	90.00
1071	12	6401	081	21023039	31/12/2021	RECURSOS POR OPERACIO	19	10200208272	LAZARO SAPALLANAY NILA MARTHA	S/.	138.00
1072	12	6401	081	21023039	31/12/2021	RECURSOS POR OPERACIO	19	10200208272	LAZARO SAPALLANAY NILA MARTHA	S/.	230.00
1073	12	6401	081	21023039	31/12/2021	RECURSOS POR OPERACIO	19	10200208272	LAZARO SAPALLANAY NILA MARTHA	S/.	80.00
1074	12	6401	081	21023039	31/12/2021	RECURSOS POR OPERACIO	19	10200208272	LAZARO SAPALLANAY NILA MARTHA	S/.	1,135.00
1075	12	6401	081	21023039	31/12/2021	RECURSOS POR OPERACIO	19	10200208272	LAZARO SAPALLANAY NILA MARTHA	S/.	1,135.00
1076	12	6401	081	21023039	31/12/2021	RECURSOS POR OPERACIO	19	10200208272	LAZARO SAPALLANAY NILA MARTHA	S/.	178.04
1077	12	6401	081	21023040	31/12/2021	RECURSOS POR OPERACIO	19	10200208272	LAZARO SAPALLANAY NILA MARTHA	S/.	460.00
1078	12	6401	081	21023040	31/12/2021	RECURSOS POR OPERACIO	19	10200208272	LAZARO SAPALLANAY NILA MARTHA	S/.	12.28
1079	12	6203	081	21023042	31/12/2021	RECURSOS POR OPERACIO	19	10036461794	RUEDA NAVARRO CARMEN ROSA	S/.	625.00
1080	12	6203	081	21023042	31/12/2021	RECURSOS POR OPERACIO	19	10036461794	RUEDA NAVARRO CARMEN ROSA	S/.	2,700.00
1081	12	6203	081	21023042	31/12/2021	RECURSOS POR OPERACIO	19	10036461794	RUEDA NAVARRO CARMEN ROSA	S/.	50.00
1082	12	6203	081	21023042	31/12/2021	RECURSOS POR OPERACIO	19	10036461794	RUEDA NAVARRO CARMEN ROSA	S/.	3,500.00
1083	12	6203	081	21023042	31/12/2021	RECURSOS POR OPERACIO	19	10036461794	RUEDA NAVARRO CARMEN ROSA	S/.	125.00
1084	12	6192	081	21023043	31/12/2021	RECURSOS POR OPERACIO	19	10232748091	PALOMINO MANRIQUE PEDRO MANUE	S/.	1,250.00
1085	12	6192	081	21023043	31/12/2021	RECURSOS POR OPERACIO	19	10232748091	PALOMINO MANRIQUE PEDRO MANUE	S/.	750.00
1086	12	6192	081	21023043	31/12/2021	RECURSOS POR OPERACIO	19	10232748091	PALOMINO MANRIQUE PEDRO MANUE	S/.	625.00
1087	12	6192	081	21023043	31/12/2021	RECURSOS POR OPERACIO	19	10232748091	PALOMINO MANRIQUE PEDRO MANUE	S/.	500.00
1088	12	6192	081	21023043	31/12/2021	RECURSOS POR OPERACIO	19	10232748091	PALOMINO MANRIQUE PEDRO MANUE	S/.	1,600.00
1089	12	6192	081	21023043	31/12/2021	RECURSOS POR OPERACIO	19	10232748091	PALOMINO MANRIQUE PEDRO MANUE	S/.	250.00
1090	12	6192	081	21023043	31/12/2021	RECURSOS POR OPERACIO	19	10232748091	PALOMINO MANRIQUE PEDRO MANUE	S/.	500.00

FIRMA DIGITAL
VIVIENDA
Firmado digitalmente por:MARQUINA BENDEZU Yuri Ivan FAU 20504743307 soft
Motivo: Soy el autor del documento
Fecha: 2022/03/18 18:05:07-0500

MVCS
Por: VALVERDE OSORIO Cecilia Raquel FAU 20504743307 soft
Motivo: Doy V° B°
Fecha: 2022/03/18 18:01:33-0500

MVCS
Por: CALDERON NISHIDA Carlos Hermilio FAU
20504743307 soft
Motivo: Doy V° B°
Fecha: 2022/03/18 19:04:56-0500

1091	12	6192	081	21023043	31/12/2021	RECURSOS POR OPERACIO	19	10232748091	PALOMINO MANRIQUE PEDRO MANUE	S/.	250.00
1092	12	6192	081	21023043	31/12/2021	RECURSOS POR OPERACIO	19	10232748091	PALOMINO MANRIQUE PEDRO MANUE	S/.	250.00
1093	12	6192	081	21023043	31/12/2021	RECURSOS POR OPERACIO	19	10232748091	PALOMINO MANRIQUE PEDRO MANUE	S/.	275.00
1094	12	6192	081	21023043	31/12/2021	RECURSOS POR OPERACIO	19	10232748091	PALOMINO MANRIQUE PEDRO MANUE	S/.	190.00
1095	12	6192	081	21023044	31/12/2021	RECURSOS POR OPERACIO	19	10232748091	PALOMINO MANRIQUE PEDRO MANUE	S/.	560.00
1096	12	3039	081	21023049	31/12/2021	RECURSOS POR OPERACIO	19	10180101280	MENDOZA CASIMIRO KATTIA DEL ROCI	S/.	1,198.77
1097	12	3039	068	21204148	31/12/2021	RECURSOS POR OPERACIO	19	10180101280	MENDOZA CASIMIRO KATTIA DEL ROCI	S/.	133.20
1098	12	9099	081	21023054	31/12/2021	RECURSOS POR OPERACIO	19	10225148657	URETA BERNARDO DARWING LINDORF	S/.	4,347.00
1099	12	9099	065	16673037	31/12/2021	RECURSOS POR OPERACIO	19	10225148657	URETA BERNARDO DARWING LINDORF	S/.	20,371.00
1100	12	9099	081	21023998	31/12/2021	RECURSOS POR OPERACIO	19	10225148657	URETA BERNARDO DARWING LINDORF	S/.	4,684.76
1101	12	9099	068	21204265	31/12/2021	RECURSOS POR OPERACIO	19	10225148657	URETA BERNARDO DARWING LINDORF	S/.	6,824.07
1102	12	9199	081	21023055	31/12/2021	RECURSOS POR OPERACIO	19	20481030146	COVIDA S.R.L.	S/.	262,043.67
1103	12	9199	081	21023056	31/12/2021	RECURSOS POR OPERACIO	19	20481030146	COVIDA S.R.L.	S/.	10,918.00
1104	12	6972	081	21023215	31/12/2021	RECURSOS POR OPERACIO	19	10200769339	PICHIULE QUISPE DANIEL PEDRO	S/.	567.47
1105	12	6972	081	21023217	31/12/2021	RECURSOS POR OPERACIO	19	10200769339	PICHIULE QUISPE DANIEL PEDRO	S/.	180.00
1106	12	6972	081	21023217	31/12/2021	RECURSOS POR OPERACIO	19	10200769339	PICHIULE QUISPE DANIEL PEDRO	S/.	486.67
1107	12	6972	081	21023217	31/12/2021	RECURSOS POR OPERACIO	19	10200769339	PICHIULE QUISPE DANIEL PEDRO	S/.	180.00
1108	12	6972	081	21023217	31/12/2021	RECURSOS POR OPERACIO	19	10200769339	PICHIULE QUISPE DANIEL PEDRO	S/.	700.00
1109	12	6972	081	21023217	31/12/2021	RECURSOS POR OPERACIO	19	10200769339	PICHIULE QUISPE DANIEL PEDRO	S/.	180.00
1110	12	6972	081	21023217	31/12/2021	RECURSOS POR OPERACIO	19	10200769339	PICHIULE QUISPE DANIEL PEDRO	S/.	180.00
1111	12	6972	081	21023217	31/12/2021	RECURSOS POR OPERACIO	19	10200769339	PICHIULE QUISPE DANIEL PEDRO	S/.	700.00
1112	12	6972	081	21023217	31/12/2021	RECURSOS POR OPERACIO	19	10200769339	PICHIULE QUISPE DANIEL PEDRO	S/.	1,926.67
1113	12	6972	081	21023217	31/12/2021	RECURSOS POR OPERACIO	19	10200769339	PICHIULE QUISPE DANIEL PEDRO	S/.	932.53
1114	12	6972	081	21023217	31/12/2021	RECURSOS POR OPERACIO	19	10200769339	PICHIULE QUISPE DANIEL PEDRO	S/.	180.00
1115	12	6972	081	21023217	31/12/2021	RECURSOS POR OPERACIO	19	10200769339	PICHIULE QUISPE DANIEL PEDRO	S/.	180.00
1116	12	6972	081	21023217	31/12/2021	RECURSOS POR OPERACIO	19	10200769339	PICHIULE QUISPE DANIEL PEDRO	S/.	700.00
1117	12	7726	081	21023061	31/12/2021	RECURSOS POR OPERACIO	19	10437488067	SALDARRIAGA RAMIREZ BILLY JOE	S/.	400.00
1118	12	7726	081	21023062	31/12/2021	RECURSOS POR OPERACIO	19	10437488067	SALDARRIAGA RAMIREZ BILLY JOE	S/.	120.00
1119	12	7726	081	21023062	31/12/2021	RECURSOS POR OPERACIO	19	10437488067	SALDARRIAGA RAMIREZ BILLY JOE	S/.	31.80
1120	12	7726	081	21023062	31/12/2021	RECURSOS POR OPERACIO	19	10437488067	SALDARRIAGA RAMIREZ BILLY JOE	S/.	12.00
1121	12	7726	081	21023062	31/12/2021	RECURSOS POR OPERACIO	19	10437488067	SALDARRIAGA RAMIREZ BILLY JOE	S/.	31.80
1122	12	7726	081	21023062	31/12/2021	RECURSOS POR OPERACIO	19	10437488067	SALDARRIAGA RAMIREZ BILLY JOE	S/.	69.00
1123	12	7726	081	21023062	31/12/2021	RECURSOS POR OPERACIO	19	10437488067	SALDARRIAGA RAMIREZ BILLY JOE	S/.	300.00
1124	12	7726	081	21023062	31/12/2021	RECURSOS POR OPERACIO	19	10437488067	SALDARRIAGA RAMIREZ BILLY JOE	S/.	12.00
1125	12	7726	081	21023062	31/12/2021	RECURSOS POR OPERACIO	19	10437488067	SALDARRIAGA RAMIREZ BILLY JOE	S/.	12.00
1126	12	7726	081	21023062	31/12/2021	RECURSOS POR OPERACIO	19	10437488067	SALDARRIAGA RAMIREZ BILLY JOE	S/.	300.00
1127	12	7726	081	21023062	31/12/2021	RECURSOS POR OPERACIO	19	10437488067	SALDARRIAGA RAMIREZ BILLY JOE	S/.	54.00
1128	12	7726	081	21023062	31/12/2021	RECURSOS POR OPERACIO	19	10437488067	SALDARRIAGA RAMIREZ BILLY JOE	S/.	60.00
1129	12	7726	081	21023062	31/12/2021	RECURSOS POR OPERACIO	19	10437488067	SALDARRIAGA RAMIREZ BILLY JOE	S/.	60.00
1130	12	7726	081	21023062	31/12/2021	RECURSOS POR OPERACIO	19	10437488067	SALDARRIAGA RAMIREZ BILLY JOE	S/.	12.00
1131	12	7726	081	21023062	31/12/2021	RECURSOS POR OPERACIO	19	10437488067	SALDARRIAGA RAMIREZ BILLY JOE	S/.	12.00
1132	12	7726	081	21023062	31/12/2021	RECURSOS POR OPERACIO	19	10437488067	SALDARRIAGA RAMIREZ BILLY JOE	S/.	364.20
1133	12	7726	081	21023062	31/12/2021	RECURSOS POR OPERACIO	19	10437488067	SALDARRIAGA RAMIREZ BILLY JOE	S/.	30.00
1134	12	7726	081	21023062	31/12/2021	RECURSOS POR OPERACIO	19	10437488067	SALDARRIAGA RAMIREZ BILLY JOE	S/.	660.00

FIRMA DIGITAL
VIVIENDA
Firmado digitalmente por:MARQUINA BENDEZU Yuri Ivan FAU 20504743307 soft
Motivo: Soy el autor del documento
Fecha: 2022/03/18 18:05:07-0500

MVCS
Por: VALVERDE OSORIO Cecilia Raquel FAU 20504743307 soft
Motivo: Doy V° B°
Fecha: 2022/03/18 18:01:33-0500

MVCS
Por: CALDERON NISHIDA Carlos Hermilio FAU
20504743307 soft
Motivo: Doy V° B°
Fecha: 2022/03/18 19:04:56-0500

1135	12	7726	081	21023062	31/12/2021	RECURSOS POR OPERACIO	19	10437488067	SALDARRIAGA RAMIREZ BILLY JOE	S/.	12.00
1136	12	7726	081	21023062	31/12/2021	RECURSOS POR OPERACIO	19	10437488067	SALDARRIAGA RAMIREZ BILLY JOE	S/.	12.00
1137	12	7726	081	21023062	31/12/2021	RECURSOS POR OPERACIO	19	10437488067	SALDARRIAGA RAMIREZ BILLY JOE	S/.	12.00
1138	12	7726	081	21023062	31/12/2021	RECURSOS POR OPERACIO	19	10437488067	SALDARRIAGA RAMIREZ BILLY JOE	S/.	120.00
1139	12	7726	081	21023062	31/12/2021	RECURSOS POR OPERACIO	19	10437488067	SALDARRIAGA RAMIREZ BILLY JOE	S/.	60.00
1140	12	7726	081	21023062	31/12/2021	RECURSOS POR OPERACIO	19	10437488067	SALDARRIAGA RAMIREZ BILLY JOE	S/.	879.60
1141	12	7726	081	21023062	31/12/2021	RECURSOS POR OPERACIO	19	10437488067	SALDARRIAGA RAMIREZ BILLY JOE	S/.	364.80
1142	12	7726	081	21023062	31/12/2021	RECURSOS POR OPERACIO	19	10437488067	SALDARRIAGA RAMIREZ BILLY JOE	S/.	120.80
1143	12	7726	081	21023062	31/12/2021	RECURSOS POR OPERACIO	19	10437488067	SALDARRIAGA RAMIREZ BILLY JOE	S/.	138.00
1144	12	7726	081	21023062	31/12/2021	RECURSOS POR OPERACIO	19	10437488067	SALDARRIAGA RAMIREZ BILLY JOE	S/.	330.00
1145	12	7726	081	21023062	31/12/2021	RECURSOS POR OPERACIO	19	10437488067	SALDARRIAGA RAMIREZ BILLY JOE	S/.	12.00
1146	12	7726	081	21023062	31/12/2021	RECURSOS POR OPERACIO	19	10437488067	SALDARRIAGA RAMIREZ BILLY JOE	S/.	120.00
1147	12	7726	081	21023062	31/12/2021	RECURSOS POR OPERACIO	19	10437488067	SALDARRIAGA RAMIREZ BILLY JOE	S/.	278.00
1148	12	5812	081	21023094	31/12/2021	RECURSOS POR OPERACIO	19	10266320197	HUAMAN LUCANO MARIA TEONILA	S/.	600.00
1149	12	5812	081	21023094	31/12/2021	RECURSOS POR OPERACIO	19	10266320197	HUAMAN LUCANO MARIA TEONILA	S/.	360.00
1150	12	5812	081	21023094	31/12/2021	RECURSOS POR OPERACIO	19	10266320197	HUAMAN LUCANO MARIA TEONILA	S/.	600.00
1151	12	5812	081	21023094	31/12/2021	RECURSOS POR OPERACIO	19	10266320197	HUAMAN LUCANO MARIA TEONILA	S/.	360.00
1152	12	5812	081	21023094	31/12/2021	RECURSOS POR OPERACIO	19	10266320197	HUAMAN LUCANO MARIA TEONILA	S/.	480.00
1153	12	5812	081	21023094	31/12/2021	RECURSOS POR OPERACIO	19	10266320197	HUAMAN LUCANO MARIA TEONILA	S/.	600.00
1154	12	5812	081	21023094	31/12/2021	RECURSOS POR OPERACIO	19	10266320197	HUAMAN LUCANO MARIA TEONILA	S/.	477.60
1155	12	5812	081	21023095	31/12/2021	RECURSOS POR OPERACIO	19	10266320197	HUAMAN LUCANO MARIA TEONILA	S/.	300.00
1156	12	5812	081	21023095	31/12/2021	RECURSOS POR OPERACIO	19	10266320197	HUAMAN LUCANO MARIA TEONILA	S/.	2.40
1157	12	6950	081	21023096	31/12/2021	RECURSOS POR OPERACIO	19	10166363506	RAMOS CASTAÑEDA JORGE LUIS	S/.	2,275.00
1158	12	6950	081	21023096	31/12/2021	RECURSOS POR OPERACIO	19	10166363506	RAMOS CASTAÑEDA JORGE LUIS	S/.	2,925.00
1159	12	6950	081	21023096	31/12/2021	RECURSOS POR OPERACIO	19	10166363506	RAMOS CASTAÑEDA JORGE LUIS	S/.	825.00
1160	12	6950	081	21023096	31/12/2021	RECURSOS POR OPERACIO	19	10166363506	RAMOS CASTAÑEDA JORGE LUIS	S/.	1,625.00
1161	12	5600	081	21023103	31/12/2021	RECURSOS POR OPERACIO	19	10416449177	MENDOZA VIDAL CESAR AUGUSTO	S/.	48,223.34
1162	12	5600	081	21023104	31/12/2021	RECURSOS POR OPERACIO	19	10416449177	MENDOZA VIDAL CESAR AUGUSTO	S/.	6,575.00
1163	12	3385	081	21023255	31/12/2021	RECURSOS POR OPERACIO	19	20504218130	CONSTRUCTORA G+G S.A.C.	S/.	129.00
1164	12	3385	081	21023256	31/12/2021	RECURSOS POR OPERACIO	19	20504218130	CONSTRUCTORA G+G S.A.C.	S/.	3,099.06
1165	12	8932	081	21023304	31/12/2021	RECURSOS POR OPERACIO	19	20527236801	A & R CONSULTORES GENERALES SOCI	S/.	4,947.00
1166	12	8932	081	21023306	31/12/2021	RECURSOS POR OPERACIO	19	20527236801	A & R CONSULTORES GENERALES SOCI	S/.	36,275.00
1167	12	8907	081	21023312	31/12/2021	RECURSOS POR OPERACIO	19	10316289989	GUERRERO RODRIGUEZ MARIO RAFAEL	S/.	1,318.86
1168	12	8908	081	21023315	31/12/2021	RECURSOS POR OPERACIO	19	10181301100	FUENTES LLAVE ROLANDO	S/.	175.20
1169	12	8908	081	21023316	31/12/2021	RECURSOS POR OPERACIO	19	10181301100	FUENTES LLAVE ROLANDO	S/.	2,014.74
1170	12	5929	081	21023587	31/12/2021	RECURSOS POR OPERACIO	19	10460735381	SUMARI RAMOS JEAN CARLOS	S/.	640.00
1171	12	5929	081	21023588	31/12/2021	RECURSOS POR OPERACIO	19	10460735381	SUMARI RAMOS JEAN CARLOS	S/.	400.00
1172	12	5929	081	21023588	31/12/2021	RECURSOS POR OPERACIO	19	10460735381	SUMARI RAMOS JEAN CARLOS	S/.	400.00
1173	12	5929	081	21023588	31/12/2021	RECURSOS POR OPERACIO	19	10460735381	SUMARI RAMOS JEAN CARLOS	S/.	500.00
1174	12	5929	081	21023588	31/12/2021	RECURSOS POR OPERACIO	19	10460735381	SUMARI RAMOS JEAN CARLOS	S/.	400.00
1175	12	5929	081	21023588	31/12/2021	RECURSOS POR OPERACIO	19	10460735381	SUMARI RAMOS JEAN CARLOS	S/.	800.00
1176	12	5929	081	21023588	31/12/2021	RECURSOS POR OPERACIO	19	10460735381	SUMARI RAMOS JEAN CARLOS	S/.	1,500.00
1177	12	5929	081	21023588	31/12/2021	RECURSOS POR OPERACIO	19	10460735381	SUMARI RAMOS JEAN CARLOS	S/.	200.00
1178	12	5929	081	21023588	31/12/2021	RECURSOS POR OPERACIO	19	10460735381	SUMARI RAMOS JEAN CARLOS	S/.	900.00

FIRMA DIGITAL
VIVIENDA
Firmado digitalmente por:MARQUINA BENDEZU Yuri Ivan FAU 20504743307 soft
Motivo: Soy el autor del documento
Fecha: 2022/03/18 18:05:07-0500

MVCS
Por: VALVERDE OSORIO Cecilia Raquel FAU 20504743307 soft
Motivo: Doy V° B°
Fecha: 2022/03/18 18:01:33-0500

MVCS
Por: CALDERON NISHIDA Carlos Hermilio FAU
20504743307 soft
Motivo: Doy V° B°
Fecha: 2022/03/18 19:04:56-0500

1179	12	5929	081	21023588	31/12/2021	RECURSOS POR OPERACIO	19	10460735381	SUMARI RAMOS JEAN CARLOS	S/.	1,000.00
1180	12	5929	081	21023588	31/12/2021	RECURSOS POR OPERACIO	19	10460735381	SUMARI RAMOS JEAN CARLOS	S/.	250.00
1181	12	5929	081	21023588	31/12/2021	RECURSOS POR OPERACIO	19	10460735381	SUMARI RAMOS JEAN CARLOS	S/.	260.00
1182	12	5929	081	21023588	31/12/2021	RECURSOS POR OPERACIO	19	10460735381	SUMARI RAMOS JEAN CARLOS	S/.	250.00
1183	12	5929	081	21023588	31/12/2021	RECURSOS POR OPERACIO	19	10460735381	SUMARI RAMOS JEAN CARLOS	S/.	250.00
1184	12	5929	081	21023588	31/12/2021	RECURSOS POR OPERACIO	19	10460735381	SUMARI RAMOS JEAN CARLOS	S/.	250.00
1185	12	208	081	21023114	31/12/2021	RECURSOS POR OPERACIO	19	10400683501	MIGUEL ZAVALETA MANUEL VICENTE	S/.	5,501.00
1186	12	208	081	21023115	31/12/2021	RECURSOS POR OPERACIO	19	10400683501	MIGUEL ZAVALETA MANUEL VICENTE	S/.	40,338.97
1187	12	6858	081	21023594	31/12/2021	RECURSOS POR OPERACIO	19	10418718744	SALGUERO POLICIO CARLOS ALBERTO	S/.	720.00
1188	12	6858	081	21023595	31/12/2021	RECURSOS POR OPERACIO	19	10418718744	SALGUERO POLICIO CARLOS ALBERTO	S/.	750.00
1189	12	6858	081	21023595	31/12/2021	RECURSOS POR OPERACIO	19	10418718744	SALGUERO POLICIO CARLOS ALBERTO	S/.	750.00
1190	12	6858	081	21023595	31/12/2021	RECURSOS POR OPERACIO	19	10418718744	SALGUERO POLICIO CARLOS ALBERTO	S/.	750.00
1191	12	6858	081	21023595	31/12/2021	RECURSOS POR OPERACIO	19	10418718744	SALGUERO POLICIO CARLOS ALBERTO	S/.	750.00
1192	12	6858	081	21023595	31/12/2021	RECURSOS POR OPERACIO	19	10418718744	SALGUERO POLICIO CARLOS ALBERTO	S/.	750.00
1193	12	6858	081	21023595	31/12/2021	RECURSOS POR OPERACIO	19	10418718744	SALGUERO POLICIO CARLOS ALBERTO	S/.	750.00
1194	12	6858	081	21023595	31/12/2021	RECURSOS POR OPERACIO	19	10418718744	SALGUERO POLICIO CARLOS ALBERTO	S/.	750.00
1195	12	6858	081	21023595	31/12/2021	RECURSOS POR OPERACIO	19	10418718744	SALGUERO POLICIO CARLOS ALBERTO	S/.	750.00
1196	12	6858	081	21023595	31/12/2021	RECURSOS POR OPERACIO	19	10418718744	SALGUERO POLICIO CARLOS ALBERTO	S/.	30.00
1197	12	6858	081	21023595	31/12/2021	RECURSOS POR OPERACIO	19	10418718744	SALGUERO POLICIO CARLOS ALBERTO	S/.	750.00
1198	12	6858	081	21023595	31/12/2021	RECURSOS POR OPERACIO	19	10418718744	SALGUERO POLICIO CARLOS ALBERTO	S/.	750.00
1199	12	6858	081	21023595	31/12/2021	RECURSOS POR OPERACIO	19	10418718744	SALGUERO POLICIO CARLOS ALBERTO	S/.	750.00
1200	12	208	081	21023128	31/12/2021	RECURSOS POR OPERACIO	19	10400683501	MIGUEL ZAVALETA MANUEL VICENTE	S/.	1,952.00
1201	12	208	081	21023129	31/12/2021	RECURSOS POR OPERACIO	19	10400683501	MIGUEL ZAVALETA MANUEL VICENTE	S/.	14,313.70
1202	12	6197	081	21023614	31/12/2021	RECURSOS POR OPERACIO	19	10470984878	VASQUEZ POLANCO ANGELICA YUDELS	S/.	560.00
1203	12	6197	081	21023615	31/12/2021	RECURSOS POR OPERACIO	19	10470984878	VASQUEZ POLANCO ANGELICA YUDELS	S/.	500.00
1204	12	6197	081	21023615	31/12/2021	RECURSOS POR OPERACIO	19	10470984878	VASQUEZ POLANCO ANGELICA YUDELS	S/.	1,250.00
1205	12	6197	081	21023615	31/12/2021	RECURSOS POR OPERACIO	19	10470984878	VASQUEZ POLANCO ANGELICA YUDELS	S/.	1,000.00
1206	12	6197	081	21023615	31/12/2021	RECURSOS POR OPERACIO	19	10470984878	VASQUEZ POLANCO ANGELICA YUDELS	S/.	1,125.00
1207	12	6197	081	21023615	31/12/2021	RECURSOS POR OPERACIO	19	10470984878	VASQUEZ POLANCO ANGELICA YUDELS	S/.	1,000.00
1208	12	6197	081	21023615	31/12/2021	RECURSOS POR OPERACIO	19	10470984878	VASQUEZ POLANCO ANGELICA YUDELS	S/.	190.00
1209	12	6197	081	21023615	31/12/2021	RECURSOS POR OPERACIO	19	10470984878	VASQUEZ POLANCO ANGELICA YUDELS	S/.	375.00
1210	12	6197	081	21023615	31/12/2021	RECURSOS POR OPERACIO	19	10470984878	VASQUEZ POLANCO ANGELICA YUDELS	S/.	500.00
1211	12	6197	081	21023615	31/12/2021	RECURSOS POR OPERACIO	19	10470984878	VASQUEZ POLANCO ANGELICA YUDELS	S/.	500.00
1212	12	208	081	21023132	31/12/2021	RECURSOS POR OPERACIO	19	10400683501	MIGUEL ZAVALETA MANUEL VICENTE	S/.	5,323.00
1213	12	208	081	21023133	31/12/2021	RECURSOS POR OPERACIO	19	10400683501	MIGUEL ZAVALETA MANUEL VICENTE	S/.	39,038.27
1214	12	3039	068	21204266	31/12/2021	RECURSOS POR OPERACIO	19	10180101280	MENDOZA CASIMIRO KATTIA DEL ROCI	S/.	126.66
1215	12	3039	081	21023626	31/12/2021	RECURSOS POR OPERACIO	19	10180101280	MENDOZA CASIMIRO KATTIA DEL ROCI	S/.	1,134.93
1216	12	208	081	21023136	31/12/2021	RECURSOS POR OPERACIO	19	10400683501	MIGUEL ZAVALETA MANUEL VICENTE	S/.	2,839.00
1217	12	208	081	21023137	31/12/2021	RECURSOS POR OPERACIO	19	10400683501	MIGUEL ZAVALETA MANUEL VICENTE	S/.	20,820.34
1218	12	6951	081	21023638	31/12/2021	RECURSOS POR OPERACIO	19	10428735787	GALVEZ ALEGRIA HECTOR MANUEL	S/.	612.00
1219	12	6951	081	21023639	31/12/2021	RECURSOS POR OPERACIO	19	10428735787	GALVEZ ALEGRIA HECTOR MANUEL	S/.	678.00
1220	12	6951	081	21023639	31/12/2021	RECURSOS POR OPERACIO	19	10428735787	GALVEZ ALEGRIA HECTOR MANUEL	S/.	2,100.00
1221	12	6951	081	21023639	31/12/2021	RECURSOS POR OPERACIO	19	10428735787	GALVEZ ALEGRIA HECTOR MANUEL	S/.	1,860.00
1222	12	6951	081	21023639	31/12/2021	RECURSOS POR OPERACIO	19	10428735787	GALVEZ ALEGRIA HECTOR MANUEL	S/.	2,400.00

FIRMA DIGITAL
VIVIENDA
Firmado digitalmente por:MARQUINA BENDEZU Yuri Ivan FAU 20504743307 soft
Motivo: Soy el autor del documento
Fecha: 2022/03/18 18:05:07-0500

MVCS
Por: VALVERDE OSORIO Cecilia Raquel FAU 20504743307 soft
Motivo: Doy V° B°
Fecha: 2022/03/18 18:01:33-0500

MVCS
Por: CALDERON NISHIDA Carlos Hermilio FAU
20504743307 soft
Motivo: Doy V° B°
Fecha: 2022/03/18 19:04:56-0500

1223	12	7670	081	21023134	31/12/2021	RECURSOS POR OPERACIO	19	10266846296	SAENZ MARTINEZ MAGALY MARILO	S/.	6,628.60
1224	12	5811	081	21023646	31/12/2021	RECURSOS POR OPERACIO	19	10438826616	RAMIREZ MONTERO NADIR ISABEL	S/.	302.40
1225	12	5811	081	21023647	31/12/2021	RECURSOS POR OPERACIO	19	10438826616	RAMIREZ MONTERO NADIR ISABEL	S/.	485.60
1226	12	5811	081	21023647	31/12/2021	RECURSOS POR OPERACIO	19	10438826616	RAMIREZ MONTERO NADIR ISABEL	S/.	788.00
1227	12	5811	081	21023647	31/12/2021	RECURSOS POR OPERACIO	19	10438826616	RAMIREZ MONTERO NADIR ISABEL	S/.	788.00
1228	12	5811	081	21023647	31/12/2021	RECURSOS POR OPERACIO	19	10438826616	RAMIREZ MONTERO NADIR ISABEL	S/.	708.00
1229	12	5811	081	21023647	31/12/2021	RECURSOS POR OPERACIO	19	10438826616	RAMIREZ MONTERO NADIR ISABEL	S/.	708.00
1230	12	125	081	21023141	31/12/2021	RECURSOS POR OPERACIO	19	20481030146	COVIDA S.R.L.	S/.	310,000.00
1231	12	125	081	21023142	31/12/2021	RECURSOS POR OPERACIO	19	20481030146	COVIDA S.R.L.	S/.	21,585.85
1232	12	125	081	21023144	31/12/2021	RECURSOS POR OPERACIO	19	20481030146	COVIDA S.R.L.	S/.	13,816.00
1233	12	6720	081	21023651	31/12/2021	RECURSOS POR OPERACIO	19	10267308689	GUARNIZ CACHI EDWIN	S/.	785.66
1234	12	6720	081	21023652	31/12/2021	RECURSOS POR OPERACIO	19	10267308689	GUARNIZ CACHI EDWIN	S/.	9,035.14
1235	12	8953	081	21023147	31/12/2021	RECURSOS POR OPERACIO	19	20603009119	CONSULTORA Y CONSTRUCTORA NYF I	S/.	87.19
1236	12	8940	065	16673027	31/12/2021	RECURSOS POR OPERACIO	19	20505987561	INVERSIONES PRAIA SAC	S/.	8,130.00
1237	12	6197	081	21023168	31/12/2021	RECURSOS POR OPERACIO	19	10470984878	VASQUEZ POLANCO ANGELICA YUDELS	S/.	560.00
1238	12	6197	068	21204155	31/12/2021	RECURSOS POR OPERACIO	19	10470984878	VASQUEZ POLANCO ANGELICA YUDELS	S/.	31.11
1239	12	6197	081	21023172	31/12/2021	RECURSOS POR OPERACIO	19	10470984878	VASQUEZ POLANCO ANGELICA YUDELS	S/.	500.00
1240	12	6197	081	21023172	31/12/2021	RECURSOS POR OPERACIO	19	10470984878	VASQUEZ POLANCO ANGELICA YUDELS	S/.	1,250.00
1241	12	6197	081	21023172	31/12/2021	RECURSOS POR OPERACIO	19	10470984878	VASQUEZ POLANCO ANGELICA YUDELS	S/.	1,000.00
1242	12	6197	081	21023172	31/12/2021	RECURSOS POR OPERACIO	19	10470984878	VASQUEZ POLANCO ANGELICA YUDELS	S/.	1,125.00
1243	12	6197	081	21023172	31/12/2021	RECURSOS POR OPERACIO	19	10470984878	VASQUEZ POLANCO ANGELICA YUDELS	S/.	1,000.00
1244	12	6197	081	21023172	31/12/2021	RECURSOS POR OPERACIO	19	10470984878	VASQUEZ POLANCO ANGELICA YUDELS	S/.	158.89
1245	12	6197	081	21023172	31/12/2021	RECURSOS POR OPERACIO	19	10470984878	VASQUEZ POLANCO ANGELICA YUDELS	S/.	375.00
1246	12	6197	081	21023172	31/12/2021	RECURSOS POR OPERACIO	19	10470984878	VASQUEZ POLANCO ANGELICA YUDELS	S/.	500.00
1247	12	6197	081	21023172	31/12/2021	RECURSOS POR OPERACIO	19	10470984878	VASQUEZ POLANCO ANGELICA YUDELS	S/.	500.00
1248	12	6402	081	21023176	31/12/2021	RECURSOS POR OPERACIO	19	10206707378	NAVARRO PORRAS NELY MARGOT	S/.	364.00
1249	12	6402	081	21023176	31/12/2021	RECURSOS POR OPERACIO	19	10206707378	NAVARRO PORRAS NELY MARGOT	S/.	130.00
1250	12	6402	081	21023176	31/12/2021	RECURSOS POR OPERACIO	19	10206707378	NAVARRO PORRAS NELY MARGOT	S/.	1,430.00
1251	12	6402	081	21023176	31/12/2021	RECURSOS POR OPERACIO	19	10206707378	NAVARRO PORRAS NELY MARGOT	S/.	260.00
1252	12	6402	081	21023176	31/12/2021	RECURSOS POR OPERACIO	19	10206707378	NAVARRO PORRAS NELY MARGOT	S/.	130.00
1253	12	6402	081	21023176	31/12/2021	RECURSOS POR OPERACIO	19	10206707378	NAVARRO PORRAS NELY MARGOT	S/.	1,516.84
1254	12	6402	081	21023176	31/12/2021	RECURSOS POR OPERACIO	19	10206707378	NAVARRO PORRAS NELY MARGOT	S/.	520.00
1255	12	6402	081	21023176	31/12/2021	RECURSOS POR OPERACIO	19	10206707378	NAVARRO PORRAS NELY MARGOT	S/.	117.85
1256	12	6402	081	21023176	31/12/2021	RECURSOS POR OPERACIO	19	10206707378	NAVARRO PORRAS NELY MARGOT	S/.	780.00
1257	12	6402	081	21023176	31/12/2021	RECURSOS POR OPERACIO	19	10206707378	NAVARRO PORRAS NELY MARGOT	S/.	1,170.00
1258	12	6402	081	21023178	31/12/2021	RECURSOS POR OPERACIO	19	10206707378	NAVARRO PORRAS NELY MARGOT	S/.	12.15
1259	12	6402	081	21023178	31/12/2021	RECURSOS POR OPERACIO	19	10206707378	NAVARRO PORRAS NELY MARGOT	S/.	546.00
1260	12	7726	081	21023183	31/12/2021	RECURSOS POR OPERACIO	19	10437488067	SALDARRIAGA RAMIREZ BILLY JOE	S/.	80.00
1261	12	7726	081	21023183	31/12/2021	RECURSOS POR OPERACIO	19	10437488067	SALDARRIAGA RAMIREZ BILLY JOE	S/.	21.20
1262	12	7726	081	21023183	31/12/2021	RECURSOS POR OPERACIO	19	10437488067	SALDARRIAGA RAMIREZ BILLY JOE	S/.	8.00
1263	12	7726	081	21023183	31/12/2021	RECURSOS POR OPERACIO	19	10437488067	SALDARRIAGA RAMIREZ BILLY JOE	S/.	21.20
1264	12	7726	081	21023183	31/12/2021	RECURSOS POR OPERACIO	19	10437488067	SALDARRIAGA RAMIREZ BILLY JOE	S/.	46.00
1265	12	7726	081	21023183	31/12/2021	RECURSOS POR OPERACIO	19	10437488067	SALDARRIAGA RAMIREZ BILLY JOE	S/.	200.00
1266	12	7726	081	21023183	31/12/2021	RECURSOS POR OPERACIO	19	10437488067	SALDARRIAGA RAMIREZ BILLY JOE	S/.	8.00

FIRMA DIGITAL
VIVIENDA
Firmado digitalmente por:MARQUINA BENDEZU Yuri Ivan FAU 20504743307 soft
Motivo: Soy el autor del documento
Fecha: 2022/03/18 18:05:07-0500

MVCS
Por: VALVERDE OSORIO Cecilia Raquel FAU 20504743307 soft
Motivo: Doy V° B°
Fecha: 2022/03/18 18:01:33-0500

MVCS
Por: CALDERON NISHIDA Carlos Hermilio FAU 20504743307 soft
Motivo: Doy V° B°
Fecha: 2022/03/18 19:04:56-0500

1267	12	7726	081	21023183	31/12/2021	RECURSOS POR OPERACIO	19	10437488067	SALDARRIAGA RAMIREZ BILLY JOE	S/.	8.00
1268	12	7726	081	21023183	31/12/2021	RECURSOS POR OPERACIO	19	10437488067	SALDARRIAGA RAMIREZ BILLY JOE	S/.	200.00
1269	12	7726	081	21023183	31/12/2021	RECURSOS POR OPERACIO	19	10437488067	SALDARRIAGA RAMIREZ BILLY JOE	S/.	36.00
1270	12	7726	081	21023183	31/12/2021	RECURSOS POR OPERACIO	19	10437488067	SALDARRIAGA RAMIREZ BILLY JOE	S/.	40.00
1271	12	7726	081	21023183	31/12/2021	RECURSOS POR OPERACIO	19	10437488067	SALDARRIAGA RAMIREZ BILLY JOE	S/.	40.00
1272	12	7726	081	21023183	31/12/2021	RECURSOS POR OPERACIO	19	10437488067	SALDARRIAGA RAMIREZ BILLY JOE	S/.	8.00
1273	12	7726	081	21023183	31/12/2021	RECURSOS POR OPERACIO	19	10437488067	SALDARRIAGA RAMIREZ BILLY JOE	S/.	8.00
1274	12	7726	081	21023183	31/12/2021	RECURSOS POR OPERACIO	19	10437488067	SALDARRIAGA RAMIREZ BILLY JOE	S/.	242.80
1275	12	7726	081	21023183	31/12/2021	RECURSOS POR OPERACIO	19	10437488067	SALDARRIAGA RAMIREZ BILLY JOE	S/.	20.00
1276	12	7726	081	21023183	31/12/2021	RECURSOS POR OPERACIO	19	10437488067	SALDARRIAGA RAMIREZ BILLY JOE	S/.	440.00
1277	12	7726	081	21023183	31/12/2021	RECURSOS POR OPERACIO	19	10437488067	SALDARRIAGA RAMIREZ BILLY JOE	S/.	8.00
1278	12	7726	081	21023183	31/12/2021	RECURSOS POR OPERACIO	19	10437488067	SALDARRIAGA RAMIREZ BILLY JOE	S/.	8.00
1279	12	7726	081	21023183	31/12/2021	RECURSOS POR OPERACIO	19	10437488067	SALDARRIAGA RAMIREZ BILLY JOE	S/.	8.00
1280	12	7726	081	21023183	31/12/2021	RECURSOS POR OPERACIO	19	10437488067	SALDARRIAGA RAMIREZ BILLY JOE	S/.	80.00
1281	12	7726	081	21023183	31/12/2021	RECURSOS POR OPERACIO	19	10437488067	SALDARRIAGA RAMIREZ BILLY JOE	S/.	40.00
1282	12	7726	081	21023183	31/12/2021	RECURSOS POR OPERACIO	19	10437488067	SALDARRIAGA RAMIREZ BILLY JOE	S/.	586.40
1283	12	7726	081	21023183	31/12/2021	RECURSOS POR OPERACIO	19	10437488067	SALDARRIAGA RAMIREZ BILLY JOE	S/.	243.20
1284	12	7726	081	21023183	31/12/2021	RECURSOS POR OPERACIO	19	10437488067	SALDARRIAGA RAMIREZ BILLY JOE	S/.	80.53
1285	12	7726	081	21023183	31/12/2021	RECURSOS POR OPERACIO	19	10437488067	SALDARRIAGA RAMIREZ BILLY JOE	S/.	92.00
1286	12	7726	081	21023183	31/12/2021	RECURSOS POR OPERACIO	19	10437488067	SALDARRIAGA RAMIREZ BILLY JOE	S/.	8.00
1287	12	7726	081	21023183	31/12/2021	RECURSOS POR OPERACIO	19	10437488067	SALDARRIAGA RAMIREZ BILLY JOE	S/.	33.33
1288	12	7726	081	21023183	31/12/2021	RECURSOS POR OPERACIO	19	10437488067	SALDARRIAGA RAMIREZ BILLY JOE	S/.	452.00
1289	12	7726	081	21023184	31/12/2021	RECURSOS POR OPERACIO	19	10437488067	SALDARRIAGA RAMIREZ BILLY JOE	S/.	220.00
1290	12	7726	081	21023184	31/12/2021	RECURSOS POR OPERACIO	19	10437488067	SALDARRIAGA RAMIREZ BILLY JOE	S/.	46.67
1291	12	9196	081	21023190	31/12/2021	RECURSOS POR OPERACIO	19	20605370528	CONSORCIO EJECUTOR PACIFICO	S/.	34,051.61
1292	12	8282	081	21023192	31/12/2021	RECURSOS POR OPERACIO	19	10469617071	LOPEZ SALAZAR ROSLIN	S/.	160.00
1293	12	8282	081	21023192	31/12/2021	RECURSOS POR OPERACIO	19	10469617071	LOPEZ SALAZAR ROSLIN	S/.	10.00
1294	12	8282	081	21023192	31/12/2021	RECURSOS POR OPERACIO	19	10469617071	LOPEZ SALAZAR ROSLIN	S/.	5,292.00
1295	12	8282	081	21023192	31/12/2021	RECURSOS POR OPERACIO	19	10469617071	LOPEZ SALAZAR ROSLIN	S/.	978.00
1296	12	8282	081	21023193	31/12/2021	RECURSOS POR OPERACIO	19	10469617071	LOPEZ SALAZAR ROSLIN	S/.	560.00
1297	12	6850	081	21023203	31/12/2021	RECURSOS POR OPERACIO	19	10401192129	QUINTANA QUISPE EDISON	S/.	820.00
1298	12	6850	081	21023203	31/12/2021	RECURSOS POR OPERACIO	19	10401192129	QUINTANA QUISPE EDISON	S/.	819.00
1299	12	6850	081	21023203	31/12/2021	RECURSOS POR OPERACIO	19	10401192129	QUINTANA QUISPE EDISON	S/.	818.00
1300	12	6850	081	21023203	31/12/2021	RECURSOS POR OPERACIO	19	10401192129	QUINTANA QUISPE EDISON	S/.	819.00
1301	12	6850	081	21023203	31/12/2021	RECURSOS POR OPERACIO	19	10401192129	QUINTANA QUISPE EDISON	S/.	818.00
1302	12	6850	081	21023203	31/12/2021	RECURSOS POR OPERACIO	19	10401192129	QUINTANA QUISPE EDISON	S/.	818.00
1303	12	6850	081	21023203	31/12/2021	RECURSOS POR OPERACIO	19	10401192129	QUINTANA QUISPE EDISON	S/.	818.00
1304	12	6850	081	21023203	31/12/2021	RECURSOS POR OPERACIO	19	10401192129	QUINTANA QUISPE EDISON	S/.	819.00
1305	12	6850	081	21023203	31/12/2021	RECURSOS POR OPERACIO	19	10401192129	QUINTANA QUISPE EDISON	S/.	100.00
1306	12	6850	081	21023203	31/12/2021	RECURSOS POR OPERACIO	19	10401192129	QUINTANA QUISPE EDISON	S/.	818.00
1307	12	6850	081	21023203	31/12/2021	RECURSOS POR OPERACIO	19	10401192129	QUINTANA QUISPE EDISON	S/.	813.00
1308	12	6850	081	21023204	31/12/2021	RECURSOS POR OPERACIO	19	10401192129	QUINTANA QUISPE EDISON	S/.	720.00
1309	12	7420	081	21023205	31/12/2021	RECURSOS POR OPERACIO	19	10423351522	CANCHANYA QUISPE JOEL FREDDY	S/.	2,627.00
1310	12	7420	081	21023205	31/12/2021	RECURSOS POR OPERACIO	19	10423351522	CANCHANYA QUISPE JOEL FREDDY	S/.	2,854.00

FIRMA DIGITAL
VIVIENDA
Firmado digitalmente por:MARQUINA BENDEZU Yuri Ivan FAU 20504743307 soft
Motivo: Soy el autor del documento
Fecha: 2022/03/18 18:05:07-0500

MVCS
Por: VALVERDE OSORIO Cecilia Raquel FAU 20504743307 soft
Motivo: Doy V° B°
Fecha: 2022/03/18 18:01:33-0500

MVCS
Por: CALDERON NISHIDA Carlos Hermilio FAU
20504743307 soft
Motivo: Doy V° B°
Fecha: 2022/03/18 19:04:56-0500

1311	12	7420	081	21023205	31/12/2021	RECURSOS POR OPERACIO	19	10423351522	CANCHANYA QUISPE JOEL FREDDY	S/.	123.00
1312	12	7420	081	21023205	31/12/2021	RECURSOS POR OPERACIO	19	10423351522	CANCHANYA QUISPE JOEL FREDDY	S/.	2,626.00
1313	12	7420	081	21023205	31/12/2021	RECURSOS POR OPERACIO	19	10423351522	CANCHANYA QUISPE JOEL FREDDY	S/.	50.00
1314	12	7420	081	21023206	31/12/2021	RECURSOS POR OPERACIO	19	10423351522	CANCHANYA QUISPE JOEL FREDDY	S/.	481.00
1315	12	7420	081	21023206	31/12/2021	RECURSOS POR OPERACIO	19	10423351522	CANCHANYA QUISPE JOEL FREDDY	S/.	239.00
1316	12	7302	081	21023207	31/12/2021	RECURSOS POR OPERACIO	19	10335894001	BRAVO VILCHEZ JOSE MANUEL	S/.	7.00
1317	12	7302	081	21023207	31/12/2021	RECURSOS POR OPERACIO	19	10335894001	BRAVO VILCHEZ JOSE MANUEL	S/.	7.00
1318	12	7302	081	21023207	31/12/2021	RECURSOS POR OPERACIO	19	10335894001	BRAVO VILCHEZ JOSE MANUEL	S/.	40.00
1319	12	7302	081	21023207	31/12/2021	RECURSOS POR OPERACIO	19	10335894001	BRAVO VILCHEZ JOSE MANUEL	S/.	200.00
1320	12	7302	081	21023207	31/12/2021	RECURSOS POR OPERACIO	19	10335894001	BRAVO VILCHEZ JOSE MANUEL	S/.	100.00
1321	12	7302	081	21023207	31/12/2021	RECURSOS POR OPERACIO	19	10335894001	BRAVO VILCHEZ JOSE MANUEL	S/.	100.00
1322	12	7302	081	21023207	31/12/2021	RECURSOS POR OPERACIO	19	10335894001	BRAVO VILCHEZ JOSE MANUEL	S/.	1,320.00
1323	12	7302	081	21023207	31/12/2021	RECURSOS POR OPERACIO	19	10335894001	BRAVO VILCHEZ JOSE MANUEL	S/.	9.00
1324	12	7302	081	21023207	31/12/2021	RECURSOS POR OPERACIO	19	10335894001	BRAVO VILCHEZ JOSE MANUEL	S/.	570.00
1325	12	7302	081	21023207	31/12/2021	RECURSOS POR OPERACIO	19	10335894001	BRAVO VILCHEZ JOSE MANUEL	S/.	867.00
1326	12	7302	081	21023208	31/12/2021	RECURSOS POR OPERACIO	19	10335894001	BRAVO VILCHEZ JOSE MANUEL	S/.	280.00
1327	12	6402	081	21023212	31/12/2021	RECURSOS POR OPERACIO	19	10206707378	NAVARRO PORRAS NELY MARGOT	S/.	12.15
1328	12	6402	081	21023212	31/12/2021	RECURSOS POR OPERACIO	19	10206707378	NAVARRO PORRAS NELY MARGOT	S/.	546.00
1329	12	6402	068	21204178	31/12/2021	RECURSOS POR OPERACIO	19	10206707378	NAVARRO PORRAS NELY MARGOT	S/.	58.14
1330	12	6402	081	21023213	31/12/2021	RECURSOS POR OPERACIO	19	10206707378	NAVARRO PORRAS NELY MARGOT	S/.	364.00
1331	12	6402	081	21023213	31/12/2021	RECURSOS POR OPERACIO	19	10206707378	NAVARRO PORRAS NELY MARGOT	S/.	130.00
1332	12	6402	081	21023213	31/12/2021	RECURSOS POR OPERACIO	19	10206707378	NAVARRO PORRAS NELY MARGOT	S/.	1,430.00
1333	12	6402	081	21023213	31/12/2021	RECURSOS POR OPERACIO	19	10206707378	NAVARRO PORRAS NELY MARGOT	S/.	260.00
1334	12	6402	081	21023213	31/12/2021	RECURSOS POR OPERACIO	19	10206707378	NAVARRO PORRAS NELY MARGOT	S/.	130.00
1335	12	6402	081	21023213	31/12/2021	RECURSOS POR OPERACIO	19	10206707378	NAVARRO PORRAS NELY MARGOT	S/.	1,516.84
1336	12	6402	081	21023213	31/12/2021	RECURSOS POR OPERACIO	19	10206707378	NAVARRO PORRAS NELY MARGOT	S/.	461.86
1337	12	6402	081	21023213	31/12/2021	RECURSOS POR OPERACIO	19	10206707378	NAVARRO PORRAS NELY MARGOT	S/.	117.85
1338	12	6402	081	21023213	31/12/2021	RECURSOS POR OPERACIO	19	10206707378	NAVARRO PORRAS NELY MARGOT	S/.	780.00
1339	12	6402	081	21023213	31/12/2021	RECURSOS POR OPERACIO	19	10206707378	NAVARRO PORRAS NELY MARGOT	S/.	1,170.00
1340	12	7538	081	21023218	31/12/2021	RECURSOS POR OPERACIO	19	10085659371	CUEVA VILLAVICENCIO CARLOS JORGE	S/.	1,000.00
1341	12	7538	081	21023218	31/12/2021	RECURSOS POR OPERACIO	19	10085659371	CUEVA VILLAVICENCIO CARLOS JORGE	S/.	80.00
1342	12	7538	081	21023218	31/12/2021	RECURSOS POR OPERACIO	19	10085659371	CUEVA VILLAVICENCIO CARLOS JORGE	S/.	3,750.00
1343	12	7538	081	21023218	31/12/2021	RECURSOS POR OPERACIO	19	10085659371	CUEVA VILLAVICENCIO CARLOS JORGE	S/.	1,500.00
1344	12	7538	081	21023218	31/12/2021	RECURSOS POR OPERACIO	19	10085659371	CUEVA VILLAVICENCIO CARLOS JORGE	S/.	200.00
1345	12	7538	081	21023218	31/12/2021	RECURSOS POR OPERACIO	19	10085659371	CUEVA VILLAVICENCIO CARLOS JORGE	S/.	1,750.00
1346	12	7538	081	21023219	31/12/2021	RECURSOS POR OPERACIO	19	10085659371	CUEVA VILLAVICENCIO CARLOS JORGE	S/.	720.00
1347	12	6820	081	21023222	31/12/2021	RECURSOS POR OPERACIO	19	10073726536	RODRIGUEZ PAREDES CARLOS EDUARD	S/.	636.00
1348	12	6820	081	21023222	31/12/2021	RECURSOS POR OPERACIO	19	10073726536	RODRIGUEZ PAREDES CARLOS EDUARD	S/.	636.00
1349	12	6820	081	21023222	31/12/2021	RECURSOS POR OPERACIO	19	10073726536	RODRIGUEZ PAREDES CARLOS EDUARD	S/.	636.00
1350	12	6820	081	21023222	31/12/2021	RECURSOS POR OPERACIO	19	10073726536	RODRIGUEZ PAREDES CARLOS EDUARD	S/.	636.00
1351	12	6820	081	21023222	31/12/2021	RECURSOS POR OPERACIO	19	10073726536	RODRIGUEZ PAREDES CARLOS EDUARD	S/.	636.00
1352	12	6820	081	21023222	31/12/2021	RECURSOS POR OPERACIO	19	10073726536	RODRIGUEZ PAREDES CARLOS EDUARD	S/.	636.00
1353	12	6820	081	21023222	31/12/2021	RECURSOS POR OPERACIO	19	10073726536	RODRIGUEZ PAREDES CARLOS EDUARD	S/.	636.00
1354	12	6820	081	21023222	31/12/2021	RECURSOS POR OPERACIO	19	10073726536	RODRIGUEZ PAREDES CARLOS EDUARD	S/.	636.00

FIRMA DIGITAL
VIVIENDA
Firmado digitalmente por:MARQUINA BENDEZU Yuri Ivan FAU 20504743307 soft
Motivo: Soy el autor del documento
Fecha: 2022/03/18 18:05:07-0500

MVCS
Por: VALVERDE OSORIO Cecilia Raquel FAU 20504743307 soft
Motivo: Doy V° B°
Fecha: 2022/03/18 18:01:33-0500

MVCS
Por: CALDERON NISHIDA Carlos Hermilio FAU
20504743307 soft
Motivo: Doy V° B°
Fecha: 2022/03/18 19:04:56-0500

1355	12	6820	081	21023222	31/12/2021	RECURSOS POR OPERACIO	19	10073726536	RODRIGUEZ PAREDES CARLOS EDUARD	S/.	636.00
1356	12	6820	081	21023222	31/12/2021	RECURSOS POR OPERACIO	19	10073726536	RODRIGUEZ PAREDES CARLOS EDUARD	S/.	636.00
1357	12	6820	081	21023222	31/12/2021	RECURSOS POR OPERACIO	19	10073726536	RODRIGUEZ PAREDES CARLOS EDUARD	S/.	80.00
1358	12	6820	081	21023223	31/12/2021	RECURSOS POR OPERACIO	19	10073726536	RODRIGUEZ PAREDES CARLOS EDUARD	S/.	560.00
1359	12	6713	081	21023224	31/12/2021	RECURSOS POR OPERACIO	19	10465190979	PAREDES DELGADO ROMULO PAUL	S/.	2,533.34
1360	12	6713	081	21023224	31/12/2021	RECURSOS POR OPERACIO	19	10465190979	PAREDES DELGADO ROMULO PAUL	S/.	4,826.66
1361	12	6713	081	21023225	31/12/2021	RECURSOS POR OPERACIO	19	10465190979	PAREDES DELGADO ROMULO PAUL	S/.	266.66
1362	12	6713	081	21023225	31/12/2021	RECURSOS POR OPERACIO	19	10465190979	PAREDES DELGADO ROMULO PAUL	S/.	373.34
1363	12	7302	081	21023278	31/12/2021	RECURSOS POR OPERACIO	19	10335894001	BRAVO VILCHEZ JOSE MANUEL	S/.	560.00
1364	12	7302	081	21023279	31/12/2021	RECURSOS POR OPERACIO	19	10335894001	BRAVO VILCHEZ JOSE MANUEL	S/.	14.00
1365	12	7302	081	21023279	31/12/2021	RECURSOS POR OPERACIO	19	10335894001	BRAVO VILCHEZ JOSE MANUEL	S/.	14.00
1366	12	7302	081	21023279	31/12/2021	RECURSOS POR OPERACIO	19	10335894001	BRAVO VILCHEZ JOSE MANUEL	S/.	80.00
1367	12	7302	081	21023279	31/12/2021	RECURSOS POR OPERACIO	19	10335894001	BRAVO VILCHEZ JOSE MANUEL	S/.	400.00
1368	12	7302	081	21023279	31/12/2021	RECURSOS POR OPERACIO	19	10335894001	BRAVO VILCHEZ JOSE MANUEL	S/.	200.00
1369	12	7302	081	21023279	31/12/2021	RECURSOS POR OPERACIO	19	10335894001	BRAVO VILCHEZ JOSE MANUEL	S/.	200.00
1370	12	7302	081	21023279	31/12/2021	RECURSOS POR OPERACIO	19	10335894001	BRAVO VILCHEZ JOSE MANUEL	S/.	2,080.00
1371	12	7302	081	21023279	31/12/2021	RECURSOS POR OPERACIO	19	10335894001	BRAVO VILCHEZ JOSE MANUEL	S/.	18.00
1372	12	7302	081	21023279	31/12/2021	RECURSOS POR OPERACIO	19	10335894001	BRAVO VILCHEZ JOSE MANUEL	S/.	1,700.00
1373	12	7302	081	21023279	31/12/2021	RECURSOS POR OPERACIO	19	10335894001	BRAVO VILCHEZ JOSE MANUEL	S/.	1,734.00
1374	12	6416	081	21023283	31/12/2021	RECURSOS POR OPERACIO	19	10428567167	PEREZ AVELLANEDA EDWIN JOEL	S/.	472.28
1375	12	6416	081	21023284	31/12/2021	RECURSOS POR OPERACIO	19	10428567167	PEREZ AVELLANEDA EDWIN JOEL	S/.	11.00
1376	12	6416	081	21023284	31/12/2021	RECURSOS POR OPERACIO	19	10428567167	PEREZ AVELLANEDA EDWIN JOEL	S/.	517.72
1377	12	6416	081	21023284	31/12/2021	RECURSOS POR OPERACIO	19	10428567167	PEREZ AVELLANEDA EDWIN JOEL	S/.	132.00
1378	12	6416	081	21023284	31/12/2021	RECURSOS POR OPERACIO	19	10428567167	PEREZ AVELLANEDA EDWIN JOEL	S/.	550.00
1379	12	6416	081	21023284	31/12/2021	RECURSOS POR OPERACIO	19	10428567167	PEREZ AVELLANEDA EDWIN JOEL	S/.	77.00
1380	12	6416	081	21023284	31/12/2021	RECURSOS POR OPERACIO	19	10428567167	PEREZ AVELLANEDA EDWIN JOEL	S/.	374.00
1381	12	6416	081	21023284	31/12/2021	RECURSOS POR OPERACIO	19	10428567167	PEREZ AVELLANEDA EDWIN JOEL	S/.	440.00
1382	12	6416	081	21023284	31/12/2021	RECURSOS POR OPERACIO	19	10428567167	PEREZ AVELLANEDA EDWIN JOEL	S/.	660.00
1383	12	6416	081	21023284	31/12/2021	RECURSOS POR OPERACIO	19	10428567167	PEREZ AVELLANEDA EDWIN JOEL	S/.	1,166.00
1384	12	6416	081	21023284	31/12/2021	RECURSOS POR OPERACIO	19	10428567167	PEREZ AVELLANEDA EDWIN JOEL	S/.	880.00
1385	12	6416	081	21023284	31/12/2021	RECURSOS POR OPERACIO	19	10428567167	PEREZ AVELLANEDA EDWIN JOEL	S/.	623.48
1386	12	6198	081	21023286	31/12/2021	RECURSOS POR OPERACIO	19	10457284221	SILVA RODRIGUEZ DEISY	S/.	560.00
1387	12	6198	081	21023287	31/12/2021	RECURSOS POR OPERACIO	19	10457284221	SILVA RODRIGUEZ DEISY	S/.	380.00
1388	12	6198	081	21023287	31/12/2021	RECURSOS POR OPERACIO	19	10457284221	SILVA RODRIGUEZ DEISY	S/.	940.00
1389	12	6198	081	21023287	31/12/2021	RECURSOS POR OPERACIO	19	10457284221	SILVA RODRIGUEZ DEISY	S/.	125.00
1390	12	6198	081	21023287	31/12/2021	RECURSOS POR OPERACIO	19	10457284221	SILVA RODRIGUEZ DEISY	S/.	525.00
1391	12	6198	081	21023287	31/12/2021	RECURSOS POR OPERACIO	19	10457284221	SILVA RODRIGUEZ DEISY	S/.	690.00
1392	12	6198	081	21023287	31/12/2021	RECURSOS POR OPERACIO	19	10457284221	SILVA RODRIGUEZ DEISY	S/.	740.00
1393	12	6198	081	21023287	31/12/2021	RECURSOS POR OPERACIO	19	10457284221	SILVA RODRIGUEZ DEISY	S/.	665.00
1394	12	6198	081	21023287	31/12/2021	RECURSOS POR OPERACIO	19	10457284221	SILVA RODRIGUEZ DEISY	S/.	625.00
1395	12	6198	081	21023287	31/12/2021	RECURSOS POR OPERACIO	19	10457284221	SILVA RODRIGUEZ DEISY	S/.	500.00
1396	12	6198	081	21023287	31/12/2021	RECURSOS POR OPERACIO	19	10457284221	SILVA RODRIGUEZ DEISY	S/.	1,250.00
1397	12	6404	081	21023290	31/12/2021	RECURSOS POR OPERACIO	19	10404708045	CUZCO CHUQUILIN JIMY	S/.	472.28
1398	12	6404	081	21023292	31/12/2021	RECURSOS POR OPERACIO	19	10404708045	CUZCO CHUQUILIN JIMY	S/.	11.00

FIRMA DIGITAL
VIVIENDA
Firmado digitalmente por:MARQUINA BENDEZU Yuri Ivan FAU 20504743307 soft
Motivo: Soy el autor del documento
Fecha: 2022/03/18 18:05:07-0500

MVCS
Por: VALVERDE OSORIO Cecilia Raquel FAU 20504743307 soft
Motivo: Doy V° B°
Fecha: 2022/03/18 18:01:33-0500

MVCS
Por: CALDERON NISHIDA Carlos Hermilio FAU
20504743307 soft
Motivo: Doy V° B°
Fecha: 2022/03/18 19:04:56-0500

1399	12	6404	081	21023292	31/12/2021	RECURSOS POR OPERACIO	19	10404708045	CUZCO CHUQUILIN JIMY	S/.	1,100.00
1400	12	6404	081	21023292	31/12/2021	RECURSOS POR OPERACIO	19	10404708045	CUZCO CHUQUILIN JIMY	S/.	132.00
1401	12	6404	081	21023292	31/12/2021	RECURSOS POR OPERACIO	19	10404708045	CUZCO CHUQUILIN JIMY	S/.	660.00
1402	12	6404	081	21023292	31/12/2021	RECURSOS POR OPERACIO	19	10404708045	CUZCO CHUQUILIN JIMY	S/.	77.00
1403	12	6404	081	21023292	31/12/2021	RECURSOS POR OPERACIO	19	10404708045	CUZCO CHUQUILIN JIMY	S/.	374.00
1404	12	6404	081	21023292	31/12/2021	RECURSOS POR OPERACIO	19	10404708045	CUZCO CHUQUILIN JIMY	S/.	550.00
1405	12	6404	081	21023292	31/12/2021	RECURSOS POR OPERACIO	19	10404708045	CUZCO CHUQUILIN JIMY	S/.	121.72
1406	12	6404	081	21023292	31/12/2021	RECURSOS POR OPERACIO	19	10404708045	CUZCO CHUQUILIN JIMY	S/.	990.00
1407	12	6404	081	21023292	31/12/2021	RECURSOS POR OPERACIO	19	10404708045	CUZCO CHUQUILIN JIMY	S/.	1,012.00
1408	12	6404	081	21023292	31/12/2021	RECURSOS POR OPERACIO	19	10404708045	CUZCO CHUQUILIN JIMY	S/.	403.48
1409	12	6403	081	21023297	31/12/2021	RECURSOS POR OPERACIO	19	10013250567	FLORES PAREDES CARMEN CECILIA	S/.	558.15
1410	12	6403	081	21023298	31/12/2021	RECURSOS POR OPERACIO	19	10013250567	FLORES PAREDES CARMEN CECILIA	S/.	260.00
1411	12	6403	081	21023298	31/12/2021	RECURSOS POR OPERACIO	19	10013250567	FLORES PAREDES CARMEN CECILIA	S/.	130.00
1412	12	6403	081	21023298	31/12/2021	RECURSOS POR OPERACIO	19	10013250567	FLORES PAREDES CARMEN CECILIA	S/.	78.00
1413	12	6403	081	21023298	31/12/2021	RECURSOS POR OPERACIO	19	10013250567	FLORES PAREDES CARMEN CECILIA	S/.	182.00
1414	12	6403	081	21023298	31/12/2021	RECURSOS POR OPERACIO	19	10013250567	FLORES PAREDES CARMEN CECILIA	S/.	260.00
1415	12	6403	081	21023298	31/12/2021	RECURSOS POR OPERACIO	19	10013250567	FLORES PAREDES CARMEN CECILIA	S/.	663.85
1416	12	6403	081	21023298	31/12/2021	RECURSOS POR OPERACIO	19	10013250567	FLORES PAREDES CARMEN CECILIA	S/.	364.00
1417	12	6403	081	21023298	31/12/2021	RECURSOS POR OPERACIO	19	10013250567	FLORES PAREDES CARMEN CECILIA	S/.	364.00
1418	12	6403	081	21023298	31/12/2021	RECURSOS POR OPERACIO	19	10013250567	FLORES PAREDES CARMEN CECILIA	S/.	910.00
1419	12	6403	081	21023298	31/12/2021	RECURSOS POR OPERACIO	19	10013250567	FLORES PAREDES CARMEN CECILIA	S/.	260.00
1420	12	6403	081	21023298	31/12/2021	RECURSOS POR OPERACIO	19	10013250567	FLORES PAREDES CARMEN CECILIA	S/.	130.00
1421	12	6403	081	21023298	31/12/2021	RECURSOS POR OPERACIO	19	10013250567	FLORES PAREDES CARMEN CECILIA	S/.	260.00
1422	12	6403	081	21023298	31/12/2021	RECURSOS POR OPERACIO	19	10013250567	FLORES PAREDES CARMEN CECILIA	S/.	1,495.00
1423	12	6403	081	21023298	31/12/2021	RECURSOS POR OPERACIO	19	10013250567	FLORES PAREDES CARMEN CECILIA	S/.	715.00
1424	12	6403	081	21023298	31/12/2021	RECURSOS POR OPERACIO	19	10013250567	FLORES PAREDES CARMEN CECILIA	S/.	346.84
1425	12	6764	081	21023320	31/12/2021	RECURSOS POR OPERACIO	19	20467534026	AMERICA MOVIL PERU S.A.C.	S/.	908.00
1426	12	7231	081	21023780	31/12/2021	RECURSOS POR OPERACIO	19	10411156694	CRUZ DOMINGUEZ ROBERTO CARLOS	S/.	40.00
1427	12	7231	081	21023780	31/12/2021	RECURSOS POR OPERACIO	19	10411156694	CRUZ DOMINGUEZ ROBERTO CARLOS	S/.	600.00
1428	12	7587	081	21023322	31/12/2021	RECURSOS POR OPERACIO	19	10214222821	APARCANA MATEO LUIS ENRIQUE	S/.	5,000.00
1429	12	7587	081	21023322	31/12/2021	RECURSOS POR OPERACIO	19	10214222821	APARCANA MATEO LUIS ENRIQUE	S/.	4,200.00
1430	12	7587	081	21023323	31/12/2021	RECURSOS POR OPERACIO	19	10214222821	APARCANA MATEO LUIS ENRIQUE	S/.	800.00
1431	12	3640	081	21023328	31/12/2021	RECURSOS POR OPERACIO	19	20365809179	EL HORIZONTE S.R.L.	S/.	310,000.00
1432	12	3640	081	21023329	31/12/2021	RECURSOS POR OPERACIO	19	20365809179	EL HORIZONTE S.R.L.	S/.	173,415.69
1433	12	3640	081	21023330	31/12/2021	RECURSOS POR OPERACIO	19	20365809179	EL HORIZONTE S.R.L.	S/.	21,249.00
1434	12	3640	068	21204190	31/12/2021	RECURSOS POR OPERACIO	19	20365809179	EL HORIZONTE S.R.L.	S/.	26,561.30
1435	12	6391	081	21023351	31/12/2021	RECURSOS POR OPERACIO	19	10423919324	OBREGON ANTICONA ISABEL CRISTINA	S/.	220.00
1436	12	6391	081	21023351	31/12/2021	RECURSOS POR OPERACIO	19	10423919324	OBREGON ANTICONA ISABEL CRISTINA	S/.	148.00
1437	12	6391	081	21023351	31/12/2021	RECURSOS POR OPERACIO	19	10423919324	OBREGON ANTICONA ISABEL CRISTINA	S/.	568.00
1438	12	6391	081	21023351	31/12/2021	RECURSOS POR OPERACIO	19	10423919324	OBREGON ANTICONA ISABEL CRISTINA	S/.	460.00
1439	12	6391	081	21023351	31/12/2021	RECURSOS POR OPERACIO	19	10423919324	OBREGON ANTICONA ISABEL CRISTINA	S/.	460.00
1440	12	6391	081	21023351	31/12/2021	RECURSOS POR OPERACIO	19	10423919324	OBREGON ANTICONA ISABEL CRISTINA	S/.	1,404.00
1441	12	6391	081	21023351	31/12/2021	RECURSOS POR OPERACIO	19	10423919324	OBREGON ANTICONA ISABEL CRISTINA	S/.	140.00
1442	12	6391	081	21023351	31/12/2021	RECURSOS POR OPERACIO	19	10423919324	OBREGON ANTICONA ISABEL CRISTINA	S/.	460.00

FIRMA DIGITAL
VIVIENDA
Firmado digitalmente por:MARQUINA BENDEZU Yuri Ivan FAU 20504743307 soft
Motivo: Soy el autor del documento
Fecha: 2022/03/18 18:05:07-0500

MVCS
Por: VALVERDE OSORIO Cecilia Raquel FAU 20504743307 soft
Motivo: Doy V° B°
Fecha: 2022/03/18 18:01:33-0500

MVCS
Por: CALDERON NISHIDA Carlos Hermilio FAU
20504743307 soft
Motivo: Doy V° B°
Fecha: 2022/03/18 19:04:56-0500

1443	12	6391	081	21023351	31/12/2021	RECURSOS POR OPERACIO	19	10423919324	OBREGON ANTICONA ISABEL CRISTINA	S/.	460.00
1444	12	6391	081	21023351	31/12/2021	RECURSOS POR OPERACIO	19	10423919324	OBREGON ANTICONA ISABEL CRISTINA	S/.	1,040.00
1445	12	6391	081	21023351	31/12/2021	RECURSOS POR OPERACIO	19	10423919324	OBREGON ANTICONA ISABEL CRISTINA	S/.	71.20
1446	12	6391	081	21023353	31/12/2021	RECURSOS POR OPERACIO	19	10423919324	OBREGON ANTICONA ISABEL CRISTINA	S/.	68.80
1447	12	6391	081	21023353	31/12/2021	RECURSOS POR OPERACIO	19	10423919324	OBREGON ANTICONA ISABEL CRISTINA	S/.	403.48
1448	12	892	081	21023371	31/12/2021	RECURSOS POR OPERACIO	19	10094504959	ESPINOZA ESPINOZA MARCO BELGRAN	S/.	2,124.00
1449	12	892	081	21023372	31/12/2021	RECURSOS POR OPERACIO	19	10094504959	ESPINOZA ESPINOZA MARCO BELGRAN	S/.	15,572.00
1450	12	892	081	21023373	31/12/2021	RECURSOS POR OPERACIO	19	10094504959	ESPINOZA ESPINOZA MARCO BELGRAN	S/.	2,391.00
1451	12	892	081	21023374	31/12/2021	RECURSOS POR OPERACIO	19	10094504959	ESPINOZA ESPINOZA MARCO BELGRAN	S/.	17,532.92
1452	12	6411	081	21023390	31/12/2021	RECURSOS POR OPERACIO	19	10295102794	SUMARI COAQUIRA AMELIA ESTELA	S/.	472.28
1453	12	6411	081	21023391	31/12/2021	RECURSOS POR OPERACIO	19	10295102794	SUMARI COAQUIRA AMELIA ESTELA	S/.	154.00
1454	12	6411	081	21023391	31/12/2021	RECURSOS POR OPERACIO	19	10295102794	SUMARI COAQUIRA AMELIA ESTELA	S/.	220.00
1455	12	6411	081	21023391	31/12/2021	RECURSOS POR OPERACIO	19	10295102794	SUMARI COAQUIRA AMELIA ESTELA	S/.	66.00
1456	12	6411	081	21023391	31/12/2021	RECURSOS POR OPERACIO	19	10295102794	SUMARI COAQUIRA AMELIA ESTELA	S/.	220.00
1457	12	6411	081	21023391	31/12/2021	RECURSOS POR OPERACIO	19	10295102794	SUMARI COAQUIRA AMELIA ESTELA	S/.	220.00
1458	12	6411	081	21023391	31/12/2021	RECURSOS POR OPERACIO	19	10295102794	SUMARI COAQUIRA AMELIA ESTELA	S/.	660.00
1459	12	6411	081	21023391	31/12/2021	RECURSOS POR OPERACIO	19	10295102794	SUMARI COAQUIRA AMELIA ESTELA	S/.	440.00
1460	12	6411	081	21023391	31/12/2021	RECURSOS POR OPERACIO	19	10295102794	SUMARI COAQUIRA AMELIA ESTELA	S/.	660.00
1461	12	6411	081	21023391	31/12/2021	RECURSOS POR OPERACIO	19	10295102794	SUMARI COAQUIRA AMELIA ESTELA	S/.	440.00
1462	12	6411	081	21023391	31/12/2021	RECURSOS POR OPERACIO	19	10295102794	SUMARI COAQUIRA AMELIA ESTELA	S/.	847.72
1463	12	6411	081	21023391	31/12/2021	RECURSOS POR OPERACIO	19	10295102794	SUMARI COAQUIRA AMELIA ESTELA	S/.	1,320.00
1464	12	6411	081	21023391	31/12/2021	RECURSOS POR OPERACIO	19	10295102794	SUMARI COAQUIRA AMELIA ESTELA	S/.	183.48
1465	12	6914	081	21023402	31/12/2021	RECURSOS POR OPERACIO	19	10721740876	LARREA OYARCE ALY LIZETH	S/.	30.00
1466	12	6914	081	21023402	31/12/2021	RECURSOS POR OPERACIO	19	10721740876	LARREA OYARCE ALY LIZETH	S/.	33.00
1467	12	6914	081	21023402	31/12/2021	RECURSOS POR OPERACIO	19	10721740876	LARREA OYARCE ALY LIZETH	S/.	300.00
1468	12	6914	081	21023402	31/12/2021	RECURSOS POR OPERACIO	19	10721740876	LARREA OYARCE ALY LIZETH	S/.	15.90
1469	12	6914	081	21023402	31/12/2021	RECURSOS POR OPERACIO	19	10721740876	LARREA OYARCE ALY LIZETH	S/.	23.70
1470	12	6914	081	21023402	31/12/2021	RECURSOS POR OPERACIO	19	10721740876	LARREA OYARCE ALY LIZETH	S/.	34.45
1471	12	6914	081	21023402	31/12/2021	RECURSOS POR OPERACIO	19	10721740876	LARREA OYARCE ALY LIZETH	S/.	507.90
1472	12	6914	081	21023402	31/12/2021	RECURSOS POR OPERACIO	19	10721740876	LARREA OYARCE ALY LIZETH	S/.	135.95
1473	12	6914	081	21023402	31/12/2021	RECURSOS POR OPERACIO	19	10721740876	LARREA OYARCE ALY LIZETH	S/.	300.00
1474	12	6914	081	21023402	31/12/2021	RECURSOS POR OPERACIO	19	10721740876	LARREA OYARCE ALY LIZETH	S/.	1,169.10
1475	12	7635	081	21023428	31/12/2021	RECURSOS POR OPERACIO	19	20600641426	CORPORACION CR INGS S.A.C. - CCRISA	S/.	2,151.40
1476	12	6860	081	21023521	31/12/2021	RECURSOS POR OPERACIO	19	10409925524	GONZALO ORE PERCY ELVIS	S/.	152.00
1477	12	6860	081	21023521	31/12/2021	RECURSOS POR OPERACIO	19	10409925524	GONZALO ORE PERCY ELVIS	S/.	152.00
1478	12	6860	081	21023521	31/12/2021	RECURSOS POR OPERACIO	19	10409925524	GONZALO ORE PERCY ELVIS	S/.	152.00
1479	12	6860	081	21023521	31/12/2021	RECURSOS POR OPERACIO	19	10409925524	GONZALO ORE PERCY ELVIS	S/.	153.00
1480	12	6860	081	21023521	31/12/2021	RECURSOS POR OPERACIO	19	10409925524	GONZALO ORE PERCY ELVIS	S/.	153.00
1481	12	6860	081	21023521	31/12/2021	RECURSOS POR OPERACIO	19	10409925524	GONZALO ORE PERCY ELVIS	S/.	306.00
1482	12	6860	081	21023521	31/12/2021	RECURSOS POR OPERACIO	19	10409925524	GONZALO ORE PERCY ELVIS	S/.	153.00
1483	12	6860	081	21023521	31/12/2021	RECURSOS POR OPERACIO	19	10409925524	GONZALO ORE PERCY ELVIS	S/.	152.00
1484	12	6860	081	21023521	31/12/2021	RECURSOS POR OPERACIO	19	10409925524	GONZALO ORE PERCY ELVIS	S/.	152.00
1485	12	6860	081	21023521	31/12/2021	RECURSOS POR OPERACIO	19	10409925524	GONZALO ORE PERCY ELVIS	S/.	152.00
1486	12	6860	081	21023521	31/12/2021	RECURSOS POR OPERACIO	19	10409925524	GONZALO ORE PERCY ELVIS	S/.	152.00

FIRMA DIGITAL
VIVIENDA
Firmado digitalmente por:MARQUINA BENDEZU Yuri Ivan FAU 20504743307 soft
Motivo: Soy el autor del documento
Fecha: 2022/03/18 18:05:07-0500

MVCS
Por: VALVERDE OSORIO Cecilia Raquel FAU 20504743307 soft
Motivo: Doy V° B°
Fecha: 2022/03/18 18:01:33-0500

MVCS
Por: CALDERON NISHIDA Carlos Hermilio FAU
20504743307 soft
Motivo: Doy V° B°
Fecha: 2022/03/18 19:04:56-0500

1487	12	6860	081	21023521	31/12/2021	RECURSOS POR OPERACIO	19	10409925524	GONZALO ORE PERCY ELVIS	S/.	152.00
1488	12	6860	081	21023521	31/12/2021	RECURSOS POR OPERACIO	19	10409925524	GONZALO ORE PERCY ELVIS	S/.	152.00
1489	12	6860	081	21023521	31/12/2021	RECURSOS POR OPERACIO	19	10409925524	GONZALO ORE PERCY ELVIS	S/.	152.00
1490	12	6860	081	21023521	31/12/2021	RECURSOS POR OPERACIO	19	10409925524	GONZALO ORE PERCY ELVIS	S/.	152.00
1491	12	6860	081	21023521	31/12/2021	RECURSOS POR OPERACIO	19	10409925524	GONZALO ORE PERCY ELVIS	S/.	152.00
1492	12	6860	081	21023521	31/12/2021	RECURSOS POR OPERACIO	19	10409925524	GONZALO ORE PERCY ELVIS	S/.	152.00
1493	12	6860	081	21023521	31/12/2021	RECURSOS POR OPERACIO	19	10409925524	GONZALO ORE PERCY ELVIS	S/.	152.00
1494	12	6860	081	21023521	31/12/2021	RECURSOS POR OPERACIO	19	10409925524	GONZALO ORE PERCY ELVIS	S/.	153.00
1495	12	6860	081	21023521	31/12/2021	RECURSOS POR OPERACIO	19	10409925524	GONZALO ORE PERCY ELVIS	S/.	153.00
1496	12	6860	081	21023521	31/12/2021	RECURSOS POR OPERACIO	19	10409925524	GONZALO ORE PERCY ELVIS	S/.	301.00
1497	12	6863	081	21023419	31/12/2021	RECURSOS POR OPERACIO	19	10460830350	RIVERA ORTEGA GIULIANA DANA	S/.	66.67
1498	12	6863	081	21023419	31/12/2021	RECURSOS POR OPERACIO	19	10460830350	RIVERA ORTEGA GIULIANA DANA	S/.	333.34
1499	12	6863	081	21023419	31/12/2021	RECURSOS POR OPERACIO	19	10460830350	RIVERA ORTEGA GIULIANA DANA	S/.	33.34
1500	12	6863	081	21023419	31/12/2021	RECURSOS POR OPERACIO	19	10460830350	RIVERA ORTEGA GIULIANA DANA	S/.	233.30
1501	12	6863	081	21023419	31/12/2021	RECURSOS POR OPERACIO	19	10460830350	RIVERA ORTEGA GIULIANA DANA	S/.	166.66
1502	12	6863	081	21023419	31/12/2021	RECURSOS POR OPERACIO	19	10460830350	RIVERA ORTEGA GIULIANA DANA	S/.	166.67
1503	12	6863	081	21023419	31/12/2021	RECURSOS POR OPERACIO	19	10460830350	RIVERA ORTEGA GIULIANA DANA	S/.	166.66
1504	12	6863	081	21023419	31/12/2021	RECURSOS POR OPERACIO	19	10460830350	RIVERA ORTEGA GIULIANA DANA	S/.	66.67
1505	12	6863	081	21023419	31/12/2021	RECURSOS POR OPERACIO	19	10460830350	RIVERA ORTEGA GIULIANA DANA	S/.	66.67
1506	12	6863	081	21023419	31/12/2021	RECURSOS POR OPERACIO	19	10460830350	RIVERA ORTEGA GIULIANA DANA	S/.	66.66
1507	12	6863	081	21023419	31/12/2021	RECURSOS POR OPERACIO	19	10460830350	RIVERA ORTEGA GIULIANA DANA	S/.	66.66
1508	12	6863	081	21023419	31/12/2021	RECURSOS POR OPERACIO	19	10460830350	RIVERA ORTEGA GIULIANA DANA	S/.	66.67
1509	12	6863	081	21023419	31/12/2021	RECURSOS POR OPERACIO	19	10460830350	RIVERA ORTEGA GIULIANA DANA	S/.	66.67
1510	12	6863	081	21023419	31/12/2021	RECURSOS POR OPERACIO	19	10460830350	RIVERA ORTEGA GIULIANA DANA	S/.	66.66
1511	12	6863	081	21023419	31/12/2021	RECURSOS POR OPERACIO	19	10460830350	RIVERA ORTEGA GIULIANA DANA	S/.	66.66
1512	12	6863	081	21023419	31/12/2021	RECURSOS POR OPERACIO	19	10460830350	RIVERA ORTEGA GIULIANA DANA	S/.	333.34
1513	12	6863	081	21023419	31/12/2021	RECURSOS POR OPERACIO	19	10460830350	RIVERA ORTEGA GIULIANA DANA	S/.	66.67
1514	12	6863	081	21023419	31/12/2021	RECURSOS POR OPERACIO	19	10460830350	RIVERA ORTEGA GIULIANA DANA	S/.	33.34
1515	12	6863	081	21023419	31/12/2021	RECURSOS POR OPERACIO	19	10460830350	RIVERA ORTEGA GIULIANA DANA	S/.	333.33
1516	12	6863	081	21023419	31/12/2021	RECURSOS POR OPERACIO	19	10460830350	RIVERA ORTEGA GIULIANA DANA	S/.	33.32
1517	12	6863	081	21023419	31/12/2021	RECURSOS POR OPERACIO	19	10460830350	RIVERA ORTEGA GIULIANA DANA	S/.	833.34
1518	12	6863	081	21023419	31/12/2021	RECURSOS POR OPERACIO	19	10460830350	RIVERA ORTEGA GIULIANA DANA	S/.	66.67
1519	12	6863	081	21023419	31/12/2021	RECURSOS POR OPERACIO	19	10460830350	RIVERA ORTEGA GIULIANA DANA	S/.	66.67
1520	12	6863	081	21023419	31/12/2021	RECURSOS POR OPERACIO	19	10460830350	RIVERA ORTEGA GIULIANA DANA	S/.	833.34
1521	12	6863	081	21023419	31/12/2021	RECURSOS POR OPERACIO	19	10460830350	RIVERA ORTEGA GIULIANA DANA	S/.	166.67
1522	12	6863	081	21023419	31/12/2021	RECURSOS POR OPERACIO	19	10460830350	RIVERA ORTEGA GIULIANA DANA	S/.	333.34
1523	12	6863	081	21023419	31/12/2021	RECURSOS POR OPERACIO	19	10460830350	RIVERA ORTEGA GIULIANA DANA	S/.	66.67
1524	12	6863	081	21023419	31/12/2021	RECURSOS POR OPERACIO	19	10460830350	RIVERA ORTEGA GIULIANA DANA	S/.	66.67
1525	12	6863	081	21023419	31/12/2021	RECURSOS POR OPERACIO	19	10460830350	RIVERA ORTEGA GIULIANA DANA	S/.	66.67
1526	12	6200	081	21023420	31/12/2021	RECURSOS POR OPERACIO	19	10167544091	ESTELA VASQUEZ JOSE FELIX	S/.	250.00
1527	12	6200	081	21023420	31/12/2021	RECURSOS POR OPERACIO	19	10167544091	ESTELA VASQUEZ JOSE FELIX	S/.	1,250.00
1528	12	6200	081	21023420	31/12/2021	RECURSOS POR OPERACIO	19	10167544091	ESTELA VASQUEZ JOSE FELIX	S/.	500.00
1529	12	6200	081	21023420	31/12/2021	RECURSOS POR OPERACIO	19	10167544091	ESTELA VASQUEZ JOSE FELIX	S/.	250.00
1530	12	6200	081	21023420	31/12/2021	RECURSOS POR OPERACIO	19	10167544091	ESTELA VASQUEZ JOSE FELIX	S/.	500.00

FIRMA DIGITAL
VIVIENDA
Firmado digitalmente por:MARQUINA BENDEZU Yuri Ivan FAU 20504743307 soft
Motivo: Soy el autor del documento
Fecha: 2022/03/18 18:05:07-0500

MVCS
Por: VALVERDE OSORIO Cecilia Raquel FAU 20504743307 soft
Motivo: Doy V° B°
Fecha: 2022/03/18 18:01:33-0500

MVCS
Por: CALDERON NISHIDA Carlos Hermilio FAU
20504743307 soft
Motivo: Doy V° B°
Fecha: 2022/03/18 19:04:56-0500

1531	12	6200	081	21023420	31/12/2021	RECURSOS POR OPERACIO	19	10167544091	ESTELA VASQUEZ JOSE FELIX	S/.	500.00
1532	12	6200	081	21023420	31/12/2021	RECURSOS POR OPERACIO	19	10167544091	ESTELA VASQUEZ JOSE FELIX	S/.	750.00
1533	12	6200	081	21023420	31/12/2021	RECURSOS POR OPERACIO	19	10167544091	ESTELA VASQUEZ JOSE FELIX	S/.	1,190.00
1534	12	6200	081	21023420	31/12/2021	RECURSOS POR OPERACIO	19	10167544091	ESTELA VASQUEZ JOSE FELIX	S/.	1,250.00
1535	12	6200	081	21023421	31/12/2021	RECURSOS POR OPERACIO	19	10167544091	ESTELA VASQUEZ JOSE FELIX	S/.	250.00
1536	12	6200	081	21023421	31/12/2021	RECURSOS POR OPERACIO	19	10167544091	ESTELA VASQUEZ JOSE FELIX	S/.	250.00
1537	12	6200	081	21023421	31/12/2021	RECURSOS POR OPERACIO	19	10167544091	ESTELA VASQUEZ JOSE FELIX	S/.	60.00
1538	12	6405	081	21023427	31/12/2021	RECURSOS POR OPERACIO	19	10401092221	ESPINOZA RODRIGUEZ JOSE LUIS	S/.	260.00
1539	12	6405	081	21023427	31/12/2021	RECURSOS POR OPERACIO	19	10401092221	ESPINOZA RODRIGUEZ JOSE LUIS	S/.	156.00
1540	12	6405	081	21023427	31/12/2021	RECURSOS POR OPERACIO	19	10401092221	ESPINOZA RODRIGUEZ JOSE LUIS	S/.	156.00
1541	12	6405	081	21023427	31/12/2021	RECURSOS POR OPERACIO	19	10401092221	ESPINOZA RODRIGUEZ JOSE LUIS	S/.	130.00
1542	12	6405	081	21023427	31/12/2021	RECURSOS POR OPERACIO	19	10401092221	ESPINOZA RODRIGUEZ JOSE LUIS	S/.	1,040.00
1543	12	6405	081	21023427	31/12/2021	RECURSOS POR OPERACIO	19	10401092221	ESPINOZA RODRIGUEZ JOSE LUIS	S/.	780.00
1544	12	6405	081	21023427	31/12/2021	RECURSOS POR OPERACIO	19	10401092221	ESPINOZA RODRIGUEZ JOSE LUIS	S/.	260.00
1545	12	6405	081	21023427	31/12/2021	RECURSOS POR OPERACIO	19	10401092221	ESPINOZA RODRIGUEZ JOSE LUIS	S/.	234.00
1546	12	6405	081	21023427	31/12/2021	RECURSOS POR OPERACIO	19	10401092221	ESPINOZA RODRIGUEZ JOSE LUIS	S/.	1,300.00
1547	12	6405	081	21023427	31/12/2021	RECURSOS POR OPERACIO	19	10401092221	ESPINOZA RODRIGUEZ JOSE LUIS	S/.	260.00
1548	12	6405	081	21023427	31/12/2021	RECURSOS POR OPERACIO	19	10401092221	ESPINOZA RODRIGUEZ JOSE LUIS	S/.	1,040.00
1549	12	6405	081	21023427	31/12/2021	RECURSOS POR OPERACIO	19	10401092221	ESPINOZA RODRIGUEZ JOSE LUIS	S/.	260.00
1550	12	6405	081	21023427	31/12/2021	RECURSOS POR OPERACIO	19	10401092221	ESPINOZA RODRIGUEZ JOSE LUIS	S/.	216.84
1551	12	6405	081	21023427	31/12/2021	RECURSOS POR OPERACIO	19	10401092221	ESPINOZA RODRIGUEZ JOSE LUIS	S/.	299.77
1552	12	6405	068	21204196	31/12/2021	RECURSOS POR OPERACIO	19	10401092221	ESPINOZA RODRIGUEZ JOSE LUIS	S/.	26.08
1553	12	6405	081	21023429	31/12/2021	RECURSOS POR OPERACIO	19	10401092221	ESPINOZA RODRIGUEZ JOSE LUIS	S/.	558.15
1554	12	6418	081	21023430	31/12/2021	RECURSOS POR OPERACIO	19	10078190626	GARCIA CRUZ MARIA ANGELICA	S/.	1,160.00
1555	12	6418	081	21023430	31/12/2021	RECURSOS POR OPERACIO	19	10078190626	GARCIA CRUZ MARIA ANGELICA	S/.	2,220.00
1556	12	6418	081	21023430	31/12/2021	RECURSOS POR OPERACIO	19	10078190626	GARCIA CRUZ MARIA ANGELICA	S/.	2,080.00
1557	12	6418	081	21023430	31/12/2021	RECURSOS POR OPERACIO	19	10078190626	GARCIA CRUZ MARIA ANGELICA	S/.	481.85
1558	12	6418	081	21023430	31/12/2021	RECURSOS POR OPERACIO	19	10078190626	GARCIA CRUZ MARIA ANGELICA	S/.	476.84
1559	12	6418	081	21023431	31/12/2021	RECURSOS POR OPERACIO	19	10078190626	GARCIA CRUZ MARIA ANGELICA	S/.	370.00
1560	12	6418	081	21023431	31/12/2021	RECURSOS POR OPERACIO	19	10078190626	GARCIA CRUZ MARIA ANGELICA	S/.	150.00
1561	12	6418	081	21023431	31/12/2021	RECURSOS POR OPERACIO	19	10078190626	GARCIA CRUZ MARIA ANGELICA	S/.	38.15
1562	12	6763	081	21023433	31/12/2021	RECURSOS POR OPERACIO	19	10400388330	BARZOLA CHAUCA CARLOS MIGUEL	S/.	200.00
1563	12	6763	081	21023433	31/12/2021	RECURSOS POR OPERACIO	19	10400388330	BARZOLA CHAUCA CARLOS MIGUEL	S/.	6,000.00
1564	12	6763	081	21023433	31/12/2021	RECURSOS POR OPERACIO	19	10400388330	BARZOLA CHAUCA CARLOS MIGUEL	S/.	66.67
1565	12	6763	081	21023433	31/12/2021	RECURSOS POR OPERACIO	19	10400388330	BARZOLA CHAUCA CARLOS MIGUEL	S/.	1,093.33
1566	12	6763	081	21023434	31/12/2021	RECURSOS POR OPERACIO	19	10400388330	BARZOLA CHAUCA CARLOS MIGUEL	S/.	640.00
1567	12	7419	081	21023435	31/12/2021	RECURSOS POR OPERACIO	19	10174523385	CAVERO TELLO LORENZO ISMAEL	S/.	2,940.00
1568	12	7419	081	21023435	31/12/2021	RECURSOS POR OPERACIO	19	10174523385	CAVERO TELLO LORENZO ISMAEL	S/.	2,780.00
1569	12	7419	081	21023435	31/12/2021	RECURSOS POR OPERACIO	19	10174523385	CAVERO TELLO LORENZO ISMAEL	S/.	50.00
1570	12	7419	081	21023435	31/12/2021	RECURSOS POR OPERACIO	19	10174523385	CAVERO TELLO LORENZO ISMAEL	S/.	1,535.00
1571	12	7419	081	21023435	31/12/2021	RECURSOS POR OPERACIO	19	10174523385	CAVERO TELLO LORENZO ISMAEL	S/.	55.00
1572	12	7419	081	21023436	31/12/2021	RECURSOS POR OPERACIO	19	10174523385	CAVERO TELLO LORENZO ISMAEL	S/.	450.00
1573	12	7419	081	21023436	31/12/2021	RECURSOS POR OPERACIO	19	10174523385	CAVERO TELLO LORENZO ISMAEL	S/.	190.00
1574	12	6850	081	21023437	31/12/2021	RECURSOS POR OPERACIO	19	10401192129	QUINTANA QUISPE EDISON	S/.	817.00

FIRMA DIGITAL
VIVIENDA
Firmado digitalmente por:MARQUINA BENDEZU Yuri Ivan FAU 20504743307 soft
Motivo: Soy el autor del documento
Fecha: 2022/03/18 18:05:07-0500

MVCS
Por: VALVERDE OSORIO Cecilia Raquel FAU 20504743307 soft
Motivo: Doy V° B°
Fecha: 2022/03/18 18:01:33-0500

MVCS
Por: CALDERON NISHIDA Carlos Hermilio FAU
20504743307 soft
Motivo: Doy V° B°
Fecha: 2022/03/18 19:04:56-0500

1575	12	6850	081	21023437	31/12/2021	RECURSOS POR OPERACIO	19	10401192129	QUINTANA QUISPE EDISON	S/.	818.00
1576	12	6850	081	21023437	31/12/2021	RECURSOS POR OPERACIO	19	10401192129	QUINTANA QUISPE EDISON	S/.	819.00
1577	12	6850	081	21023437	31/12/2021	RECURSOS POR OPERACIO	19	10401192129	QUINTANA QUISPE EDISON	S/.	818.00
1578	12	6850	081	21023437	31/12/2021	RECURSOS POR OPERACIO	19	10401192129	QUINTANA QUISPE EDISON	S/.	819.00
1579	12	6850	081	21023437	31/12/2021	RECURSOS POR OPERACIO	19	10401192129	QUINTANA QUISPE EDISON	S/.	819.00
1580	12	6850	081	21023437	31/12/2021	RECURSOS POR OPERACIO	19	10401192129	QUINTANA QUISPE EDISON	S/.	819.00
1581	12	6850	081	21023437	31/12/2021	RECURSOS POR OPERACIO	19	10401192129	QUINTANA QUISPE EDISON	S/.	390.00
1582	12	6850	081	21023437	31/12/2021	RECURSOS POR OPERACIO	19	10401192129	QUINTANA QUISPE EDISON	S/.	817.00
1583	12	6850	081	21023437	31/12/2021	RECURSOS POR OPERACIO	19	10401192129	QUINTANA QUISPE EDISON	S/.	819.00
1584	12	6850	068	21204198	31/12/2021	RECURSOS POR OPERACIO	19	10401192129	QUINTANA QUISPE EDISON	S/.	525.00
1585	12	6850	081	21023438	31/12/2021	RECURSOS POR OPERACIO	19	10401192129	QUINTANA QUISPE EDISON	S/.	428.00
1586	12	6850	081	21023438	31/12/2021	RECURSOS POR OPERACIO	19	10401192129	QUINTANA QUISPE EDISON	S/.	292.00
1587	12	7192	081	21023453	31/12/2021	RECURSOS POR OPERACIO	19	10198848838	SANDOVAL CARHUANCO CARMELO FO	S/.	1,638.00
1588	12	7192	081	21023453	31/12/2021	RECURSOS POR OPERACIO	19	10198848838	SANDOVAL CARHUANCO CARMELO FO	S/.	3,950.00
1589	12	7192	081	21023453	31/12/2021	RECURSOS POR OPERACIO	19	10198848838	SANDOVAL CARHUANCO CARMELO FO	S/.	86.00
1590	12	7192	081	21023453	31/12/2021	RECURSOS POR OPERACIO	19	10198848838	SANDOVAL CARHUANCO CARMELO FO	S/.	2,606.00
1591	12	7192	081	21023454	31/12/2021	RECURSOS POR OPERACIO	19	10198848838	SANDOVAL CARHUANCO CARMELO FO	S/.	372.00
1592	12	7192	081	21023454	31/12/2021	RECURSOS POR OPERACIO	19	10198848838	SANDOVAL CARHUANCO CARMELO FO	S/.	348.00
1593	12	8964	081	21023456	31/12/2021	RECURSOS POR OPERACIO	19	20341841357	LATAM AIRLINES PERU S.A.	S/.	1,254.95
1594	12	8979	081	21023462	31/12/2021	RECURSOS POR OPERACIO	19	20522161331	MORENO CONSULTORES SRL	S/.	12,965.50
1595	12	8979	081	21023463	31/12/2021	RECURSOS POR OPERACIO	19	20522161331	MORENO CONSULTORES SRL	S/.	1,768.00
1596	12	125	081	21023464	31/12/2021	RECURSOS POR OPERACIO	19	20481030146	COVIDA S.R.L.	S/.	111,957.87
1597	12	125	081	21023465	31/12/2021	RECURSOS POR OPERACIO	19	20481030146	COVIDA S.R.L.	S/.	4,665.00
1598	12	2833	081	21023484	31/12/2021	RECURSOS POR OPERACIO	19	20600641426	CORPORACION CR INGS S.A.C. - CCRISA	S/.	120,186.18
1599	12	6389	081	21023495	31/12/2021	RECURSOS POR OPERACIO	19	10701219835	GUTIERREZ JERI JHENNESER HAVET	S/.	472.28
1600	12	6389	081	21023496	31/12/2021	RECURSOS POR OPERACIO	19	10701219835	GUTIERREZ JERI JHENNESER HAVET	S/.	220.00
1601	12	6389	081	21023496	31/12/2021	RECURSOS POR OPERACIO	19	10701219835	GUTIERREZ JERI JHENNESER HAVET	S/.	2,449.48
1602	12	6389	081	21023496	31/12/2021	RECURSOS POR OPERACIO	19	10701219835	GUTIERREZ JERI JHENNESER HAVET	S/.	77.66
1603	12	6389	081	21023496	31/12/2021	RECURSOS POR OPERACIO	19	10701219835	GUTIERREZ JERI JHENNESER HAVET	S/.	160.60
1604	12	6389	081	21023496	31/12/2021	RECURSOS POR OPERACIO	19	10701219835	GUTIERREZ JERI JHENNESER HAVET	S/.	1,283.48
1605	12	6389	081	21023496	31/12/2021	RECURSOS POR OPERACIO	19	10701219835	GUTIERREZ JERI JHENNESER HAVET	S/.	880.00
1606	12	6389	081	21023496	31/12/2021	RECURSOS POR OPERACIO	19	10701219835	GUTIERREZ JERI JHENNESER HAVET	S/.	44.72
1607	12	6389	081	21023496	31/12/2021	RECURSOS POR OPERACIO	19	10701219835	GUTIERREZ JERI JHENNESER HAVET	S/.	57.20
1608	12	6389	081	21023496	31/12/2021	RECURSOS POR OPERACIO	19	10701219835	GUTIERREZ JERI JHENNESER HAVET	S/.	200.20
1609	12	6389	081	21023496	31/12/2021	RECURSOS POR OPERACIO	19	10701219835	GUTIERREZ JERI JHENNESER HAVET	S/.	57.86
1610	12	6194	081	21023502	31/12/2021	RECURSOS POR OPERACIO	19	10448497815	MANTILLA GUTIERREZ ALDO CESAR	S/.	640.00
1611	12	6194	081	21023503	31/12/2021	RECURSOS POR OPERACIO	19	10448497815	MANTILLA GUTIERREZ ALDO CESAR	S/.	250.00
1612	12	6194	081	21023503	31/12/2021	RECURSOS POR OPERACIO	19	10448497815	MANTILLA GUTIERREZ ALDO CESAR	S/.	250.00
1613	12	6194	081	21023503	31/12/2021	RECURSOS POR OPERACIO	19	10448497815	MANTILLA GUTIERREZ ALDO CESAR	S/.	360.00
1614	12	6194	081	21023503	31/12/2021	RECURSOS POR OPERACIO	19	10448497815	MANTILLA GUTIERREZ ALDO CESAR	S/.	1,000.00
1615	12	6194	081	21023503	31/12/2021	RECURSOS POR OPERACIO	19	10448497815	MANTILLA GUTIERREZ ALDO CESAR	S/.	1,500.00
1616	12	6194	081	21023503	31/12/2021	RECURSOS POR OPERACIO	19	10448497815	MANTILLA GUTIERREZ ALDO CESAR	S/.	1,000.00
1617	12	6194	081	21023503	31/12/2021	RECURSOS POR OPERACIO	19	10448497815	MANTILLA GUTIERREZ ALDO CESAR	S/.	1,000.00
1618	12	6194	081	21023503	31/12/2021	RECURSOS POR OPERACIO	19	10448497815	MANTILLA GUTIERREZ ALDO CESAR	S/.	1,000.00

FIRMA DIGITAL
VIVIENDA
Firmado digitalmente por:MARQUINA BENDEZU Yuri Ivan FAU 20504743307 soft
Motivo: Soy el autor del documento
Fecha: 2022/03/18 18:05:07-0500

MVCS
Por: VALVERDE OSORIO Cecilia Raquel FAU 20504743307 soft
Motivo: Doy V° B°
Fecha: 2022/03/18 18:01:33-0500

MVCS
Por: CALDERON NISHIDA Carlos Hermilio FAU 20504743307 soft
Motivo: Doy V° B°
Fecha: 2022/03/18 19:04:56-0500

1619	12	6194	081	21023503	31/12/2021	RECURSOS POR OPERACIO	19	10448497815	MANTILLA GUTIERREZ ALDO CESAR	S/.	1,000.00
1620	12	198	081	21023504	31/12/2021	RECURSOS POR OPERACIO	19	10166617362	PEREZ ACUÑA JORGE ALEJANDRO	S/.	2,273.00
1621	12	198	081	21023505	31/12/2021	RECURSOS POR OPERACIO	19	10166617362	PEREZ ACUÑA JORGE ALEJANDRO	S/.	16,671.31
1622	12	8325	081	21023509	31/12/2021	RECURSOS POR OPERACIO	19	10175264715	RIVERA CARRANZA RICARDO MIGUEL	S/.	720.00
1623	12	8325	081	21023511	31/12/2021	RECURSOS POR OPERACIO	19	10175264715	RIVERA CARRANZA RICARDO MIGUEL	S/.	463.00
1624	12	8325	081	21023511	31/12/2021	RECURSOS POR OPERACIO	19	10175264715	RIVERA CARRANZA RICARDO MIGUEL	S/.	53.00
1625	12	8325	081	21023511	31/12/2021	RECURSOS POR OPERACIO	19	10175264715	RIVERA CARRANZA RICARDO MIGUEL	S/.	5,998.00
1626	12	8325	081	21023511	31/12/2021	RECURSOS POR OPERACIO	19	10175264715	RIVERA CARRANZA RICARDO MIGUEL	S/.	83.00
1627	12	8325	081	21023511	31/12/2021	RECURSOS POR OPERACIO	19	10175264715	RIVERA CARRANZA RICARDO MIGUEL	S/.	100.00
1628	12	8325	081	21023511	31/12/2021	RECURSOS POR OPERACIO	19	10175264715	RIVERA CARRANZA RICARDO MIGUEL	S/.	631.00
1629	12	8325	081	21023511	31/12/2021	RECURSOS POR OPERACIO	19	10175264715	RIVERA CARRANZA RICARDO MIGUEL	S/.	952.00
1630	12	5934	081	21023548	31/12/2021	RECURSOS POR OPERACIO	19	10425729832	VASQUEZ DIAZ NASAR EMILIO	S/.	560.00
1631	12	5934	081	21023549	31/12/2021	RECURSOS POR OPERACIO	19	10425729832	VASQUEZ DIAZ NASAR EMILIO	S/.	690.00
1632	12	5934	081	21023549	31/12/2021	RECURSOS POR OPERACIO	19	10425729832	VASQUEZ DIAZ NASAR EMILIO	S/.	100.00
1633	12	5934	081	21023549	31/12/2021	RECURSOS POR OPERACIO	19	10425729832	VASQUEZ DIAZ NASAR EMILIO	S/.	1,500.00
1634	12	5934	081	21023549	31/12/2021	RECURSOS POR OPERACIO	19	10425729832	VASQUEZ DIAZ NASAR EMILIO	S/.	250.00
1635	12	5934	081	21023549	31/12/2021	RECURSOS POR OPERACIO	19	10425729832	VASQUEZ DIAZ NASAR EMILIO	S/.	237.50
1636	12	5934	081	21023549	31/12/2021	RECURSOS POR OPERACIO	19	10425729832	VASQUEZ DIAZ NASAR EMILIO	S/.	250.00
1637	12	5934	081	21023549	31/12/2021	RECURSOS POR OPERACIO	19	10425729832	VASQUEZ DIAZ NASAR EMILIO	S/.	1,537.50
1638	12	5934	081	21023549	31/12/2021	RECURSOS POR OPERACIO	19	10425729832	VASQUEZ DIAZ NASAR EMILIO	S/.	750.00
1639	12	5934	081	21023549	31/12/2021	RECURSOS POR OPERACIO	19	10425729832	VASQUEZ DIAZ NASAR EMILIO	S/.	750.00
1640	12	5934	081	21023549	31/12/2021	RECURSOS POR OPERACIO	19	10425729832	VASQUEZ DIAZ NASAR EMILIO	S/.	375.00
1641	12	6972	081	21023570	31/12/2021	RECURSOS POR OPERACIO	19	10200769339	PICHIULE QUISPE DANIEL PEDRO	S/.	358.40
1642	12	6972	081	21023571	31/12/2021	RECURSOS POR OPERACIO	19	10200769339	PICHIULE QUISPE DANIEL PEDRO	S/.	140.00
1643	12	6972	081	21023571	31/12/2021	RECURSOS POR OPERACIO	19	10200769339	PICHIULE QUISPE DANIEL PEDRO	S/.	208.27
1644	12	6972	081	21023571	31/12/2021	RECURSOS POR OPERACIO	19	10200769339	PICHIULE QUISPE DANIEL PEDRO	S/.	140.00
1645	12	6972	081	21023571	31/12/2021	RECURSOS POR OPERACIO	19	10200769339	PICHIULE QUISPE DANIEL PEDRO	S/.	500.00
1646	12	6972	081	21023571	31/12/2021	RECURSOS POR OPERACIO	19	10200769339	PICHIULE QUISPE DANIEL PEDRO	S/.	140.00
1647	12	6972	081	21023571	31/12/2021	RECURSOS POR OPERACIO	19	10200769339	PICHIULE QUISPE DANIEL PEDRO	S/.	140.00
1648	12	6972	081	21023571	31/12/2021	RECURSOS POR OPERACIO	19	10200769339	PICHIULE QUISPE DANIEL PEDRO	S/.	500.00
1649	12	6972	081	21023571	31/12/2021	RECURSOS POR OPERACIO	19	10200769339	PICHIULE QUISPE DANIEL PEDRO	S/.	573.33
1650	12	6972	081	21023571	31/12/2021	RECURSOS POR OPERACIO	19	10200769339	PICHIULE QUISPE DANIEL PEDRO	S/.	1,000.00
1651	12	6972	081	21023571	31/12/2021	RECURSOS POR OPERACIO	19	10200769339	PICHIULE QUISPE DANIEL PEDRO	S/.	140.00
1652	12	6972	081	21023571	31/12/2021	RECURSOS POR OPERACIO	19	10200769339	PICHIULE QUISPE DANIEL PEDRO	S/.	140.00
1653	12	6972	081	21023571	31/12/2021	RECURSOS POR OPERACIO	19	10200769339	PICHIULE QUISPE DANIEL PEDRO	S/.	500.00
1654	12	7255	081	21023611	31/12/2021	RECURSOS POR OPERACIO	19	10165213608	CHAVEZ ODAR JULIO ANTONIO	S/.	640.00
1655	12	7255	081	21023612	31/12/2021	RECURSOS POR OPERACIO	19	10165213608	CHAVEZ ODAR JULIO ANTONIO	S/.	960.00
1656	12	7255	081	21023612	31/12/2021	RECURSOS POR OPERACIO	19	10165213608	CHAVEZ ODAR JULIO ANTONIO	S/.	1,600.00
1657	12	7255	081	21023612	31/12/2021	RECURSOS POR OPERACIO	19	10165213608	CHAVEZ ODAR JULIO ANTONIO	S/.	1,600.00
1658	12	7255	081	21023612	31/12/2021	RECURSOS POR OPERACIO	19	10165213608	CHAVEZ ODAR JULIO ANTONIO	S/.	1,600.00
1659	12	7255	081	21023612	31/12/2021	RECURSOS POR OPERACIO	19	10165213608	CHAVEZ ODAR JULIO ANTONIO	S/.	1,600.00
1660	12	7821	068	21204206	31/12/2021	RECURSOS POR OPERACIO	19	10097974115	VASQUEZ ESTRELLA JAVIER BERNARDO	S/.	350.00
1661	12	7821	081	21023623	31/12/2021	RECURSOS POR OPERACIO	19	10097974115	VASQUEZ ESTRELLA JAVIER BERNARDO	S/.	560.00
1662	12	7821	081	21023624	31/12/2021	RECURSOS POR OPERACIO	19	10097974115	VASQUEZ ESTRELLA JAVIER BERNARDO	S/.	750.00

FIRMA DIGITAL
VIVIENDA
Firmado digitalmente por:MARQUINA BENDEZU Yuri Ivan FAU 20504743307 soft
Motivo: Soy el autor del documento
Fecha: 2022/03/18 18:05:07-0500

MVCS
Por: VALVERDE OSORIO Cecilia Raquel FAU 20504743307 soft
Motivo: Doy V° B°
Fecha: 2022/03/18 18:01:33-0500

MVCS
Por: CALDERON NISHIDA Carlos Hermilio FAU 20504743307 soft
Motivo: Doy V° B°
Fecha: 2022/03/18 19:04:56-0500

1663	12	7821	081	21023624	31/12/2021	RECURSOS POR OPERACIO	19	10097974115	VASQUEZ ESTRELLA JAVIER BERNARDO	S/.	500.00
1664	12	7821	081	21023624	31/12/2021	RECURSOS POR OPERACIO	19	10097974115	VASQUEZ ESTRELLA JAVIER BERNARDO	S/.	500.00
1665	12	7821	081	21023624	31/12/2021	RECURSOS POR OPERACIO	19	10097974115	VASQUEZ ESTRELLA JAVIER BERNARDO	S/.	500.00
1666	12	7821	081	21023624	31/12/2021	RECURSOS POR OPERACIO	19	10097974115	VASQUEZ ESTRELLA JAVIER BERNARDO	S/.	500.00
1667	12	7821	081	21023624	31/12/2021	RECURSOS POR OPERACIO	19	10097974115	VASQUEZ ESTRELLA JAVIER BERNARDO	S/.	750.00
1668	12	7821	081	21023624	31/12/2021	RECURSOS POR OPERACIO	19	10097974115	VASQUEZ ESTRELLA JAVIER BERNARDO	S/.	750.00
1669	12	7821	081	21023624	31/12/2021	RECURSOS POR OPERACIO	19	10097974115	VASQUEZ ESTRELLA JAVIER BERNARDO	S/.	400.00
1670	12	7821	081	21023624	31/12/2021	RECURSOS POR OPERACIO	19	10097974115	VASQUEZ ESTRELLA JAVIER BERNARDO	S/.	190.00
1671	12	7821	081	21023624	31/12/2021	RECURSOS POR OPERACIO	19	10097974115	VASQUEZ ESTRELLA JAVIER BERNARDO	S/.	750.00
1672	12	7821	081	21023624	31/12/2021	RECURSOS POR OPERACIO	19	10097974115	VASQUEZ ESTRELLA JAVIER BERNARDO	S/.	500.00
1673	12	8961	068	21204201	31/12/2021	RECURSOS POR OPERACIO	19	20522161331	MORENO CONSULTORES SRL	S/.	4,071.14
1674	12	9187	065	16673029	31/12/2021	RECURSOS POR OPERACIO	19	20600161297	MANAGEMENT SCIENCES FOR HEALTH	S/.	9,437.00
1675	12	9188	065	16673030	31/12/2021	RECURSOS POR OPERACIO	19	20528003401	LOS DELFINES CONTRATISTAS GENERAL	S/.	74.00
1676	12	2436	081	21023635	31/12/2021	RECURSOS POR OPERACIO	19	10436980472	RIVERA CABRERA HANS PETER	S/.	2,774.29
1677	12	7372	068	21204203	31/12/2021	RECURSOS POR OPERACIO	19	10407104124	GARCIA VILLARREAL SIMEON ANDRES	S/.	286.36
1678	12	7372	081	21023642	31/12/2021	RECURSOS POR OPERACIO	19	10407104124	GARCIA VILLARREAL SIMEON ANDRES	S/.	2,577.20
1679	12	9192	081	21023667	31/12/2021	RECURSOS POR OPERACIO	19	20601222788	CONSTRUCTORA CONVECAL S.R.L.	S/.	1,961.00
1680	12	9192	081	21023668	31/12/2021	RECURSOS POR OPERACIO	19	20601222788	CONSTRUCTORA CONVECAL S.R.L.	S/.	14,382.12
1681	12	9201	081	21023687	31/12/2021	RECURSOS POR OPERACIO	19	20605507795	CONSORCIO CONSTRUCTOR F&S	S/.	197,077.18
1682	12	3386	081	21023699	31/12/2021	RECURSOS POR OPERACIO	19	20481966672	INMOBILIARIA Y CONSTRUCTORA SAN	S/.	72.00
1683	12	3386	081	21023700	31/12/2021	RECURSOS POR OPERACIO	19	20481966672	INMOBILIARIA Y CONSTRUCTORA SAN	S/.	1,738.41
1684	12	7694	081	21023697	31/12/2021	RECURSOS POR OPERACIO	19	20481966672	INMOBILIARIA Y CONSTRUCTORA SAN	S/.	1,693.00
1685	12	7694	081	21023698	31/12/2021	RECURSOS POR OPERACIO	19	20481966672	INMOBILIARIA Y CONSTRUCTORA SAN	S/.	40,641.84
1686	12	6415	081	21023648	31/12/2021	RECURSOS POR OPERACIO	19	10434077724	MILLONES CERCADO JENNY PAOLA	S/.	220.00
1687	12	6415	081	21023648	31/12/2021	RECURSOS POR OPERACIO	19	10434077724	MILLONES CERCADO JENNY PAOLA	S/.	220.00
1688	12	6415	081	21023648	31/12/2021	RECURSOS POR OPERACIO	19	10434077724	MILLONES CERCADO JENNY PAOLA	S/.	880.00
1689	12	6415	081	21023648	31/12/2021	RECURSOS POR OPERACIO	19	10434077724	MILLONES CERCADO JENNY PAOLA	S/.	440.00
1690	12	6415	081	21023648	31/12/2021	RECURSOS POR OPERACIO	19	10434077724	MILLONES CERCADO JENNY PAOLA	S/.	623.48
1691	12	6415	081	21023648	31/12/2021	RECURSOS POR OPERACIO	19	10434077724	MILLONES CERCADO JENNY PAOLA	S/.	880.00
1692	12	6415	081	21023648	31/12/2021	RECURSOS POR OPERACIO	19	10434077724	MILLONES CERCADO JENNY PAOLA	S/.	880.00
1693	12	6415	081	21023648	31/12/2021	RECURSOS POR OPERACIO	19	10434077724	MILLONES CERCADO JENNY PAOLA	S/.	220.00
1694	12	6415	081	21023648	31/12/2021	RECURSOS POR OPERACIO	19	10434077724	MILLONES CERCADO JENNY PAOLA	S/.	660.00
1695	12	6415	081	21023648	31/12/2021	RECURSOS POR OPERACIO	19	10434077724	MILLONES CERCADO JENNY PAOLA	S/.	880.00
1696	12	9207	081	21023655	31/12/2021	RECURSOS POR OPERACIO	19	10442367901	SAAVEDRA CHIRINOS JAVIER MICHEL	S/.	39.00
1697	12	9207	081	21023657	31/12/2021	RECURSOS POR OPERACIO	19	10442367901	SAAVEDRA CHIRINOS JAVIER MICHEL	S/.	937.00
1698	12	9207	081	21023658	31/12/2021	RECURSOS POR OPERACIO	19	10442367901	SAAVEDRA CHIRINOS JAVIER MICHEL	S/.	24.00
1699	12	6405	081	21023660	31/12/2021	RECURSOS POR OPERACIO	19	10401092221	ESPINOZA RODRIGUEZ JOSE LUIS	S/.	472.28
1700	12	6405	081	21023661	31/12/2021	RECURSOS POR OPERACIO	19	10401092221	ESPINOZA RODRIGUEZ JOSE LUIS	S/.	220.00
1701	12	6405	081	21023661	31/12/2021	RECURSOS POR OPERACIO	19	10401092221	ESPINOZA RODRIGUEZ JOSE LUIS	S/.	132.00
1702	12	6405	081	21023661	31/12/2021	RECURSOS POR OPERACIO	19	10401092221	ESPINOZA RODRIGUEZ JOSE LUIS	S/.	132.00
1703	12	6405	081	21023661	31/12/2021	RECURSOS POR OPERACIO	19	10401092221	ESPINOZA RODRIGUEZ JOSE LUIS	S/.	110.00
1704	12	6405	081	21023661	31/12/2021	RECURSOS POR OPERACIO	19	10401092221	ESPINOZA RODRIGUEZ JOSE LUIS	S/.	880.00
1705	12	6405	081	21023661	31/12/2021	RECURSOS POR OPERACIO	19	10401092221	ESPINOZA RODRIGUEZ JOSE LUIS	S/.	660.00
1706	12	6405	081	21023661	31/12/2021	RECURSOS POR OPERACIO	19	10401092221	ESPINOZA RODRIGUEZ JOSE LUIS	S/.	220.00

FIRMA DIGITAL
VIVIENDA
Firmado digitalmente por:MARQUINA BENDEZU Yuri Ivan FAU 20504743307 soft
Motivo: Soy el autor del documento
Fecha: 2022/03/18 18:05:07-0500

MVCS
Por: VALVERDE OSORIO Cecilia Raquel FAU 20504743307 soft
Motivo: Doy V° B°
Fecha: 2022/03/18 18:01:33-0500

MVCS
Por: CALDERON NISHIDA Carlos Hermilio FAU 20504743307 soft
Motivo: Doy V° B°
Fecha: 2022/03/18 19:04:56-0500

1707	12	6405	081	21023661	31/12/2021	RECURSOS POR OPERACIO	19	10401092221	ESPINOZA RODRIGUEZ JOSE LUIS	S/.	198.00
1708	12	6405	081	21023661	31/12/2021	RECURSOS POR OPERACIO	19	10401092221	ESPINOZA RODRIGUEZ JOSE LUIS	S/.	1,100.00
1709	12	6405	081	21023661	31/12/2021	RECURSOS POR OPERACIO	19	10401092221	ESPINOZA RODRIGUEZ JOSE LUIS	S/.	220.00
1710	12	6405	081	21023661	31/12/2021	RECURSOS POR OPERACIO	19	10401092221	ESPINOZA RODRIGUEZ JOSE LUIS	S/.	407.72
1711	12	6405	081	21023661	31/12/2021	RECURSOS POR OPERACIO	19	10401092221	ESPINOZA RODRIGUEZ JOSE LUIS	S/.	220.00
1712	12	6405	081	21023661	31/12/2021	RECURSOS POR OPERACIO	19	10401092221	ESPINOZA RODRIGUEZ JOSE LUIS	S/.	183.48
1713	12	6405	081	21023661	31/12/2021	RECURSOS POR OPERACIO	19	10401092221	ESPINOZA RODRIGUEZ JOSE LUIS	S/.	748.00
1714	12	7821	081	21023677	31/12/2021	RECURSOS POR OPERACIO	19	10097974115	VASQUEZ ESTRELLA JAVIER BERNARDO	S/.	560.00
1715	12	7821	081	21023678	31/12/2021	RECURSOS POR OPERACIO	19	10097974115	VASQUEZ ESTRELLA JAVIER BERNARDO	S/.	750.00
1716	12	7821	081	21023678	31/12/2021	RECURSOS POR OPERACIO	19	10097974115	VASQUEZ ESTRELLA JAVIER BERNARDO	S/.	500.00
1717	12	7821	081	21023678	31/12/2021	RECURSOS POR OPERACIO	19	10097974115	VASQUEZ ESTRELLA JAVIER BERNARDO	S/.	500.00
1718	12	7821	081	21023678	31/12/2021	RECURSOS POR OPERACIO	19	10097974115	VASQUEZ ESTRELLA JAVIER BERNARDO	S/.	500.00
1719	12	7821	081	21023678	31/12/2021	RECURSOS POR OPERACIO	19	10097974115	VASQUEZ ESTRELLA JAVIER BERNARDO	S/.	500.00
1720	12	7821	081	21023678	31/12/2021	RECURSOS POR OPERACIO	19	10097974115	VASQUEZ ESTRELLA JAVIER BERNARDO	S/.	750.00
1721	12	7821	081	21023678	31/12/2021	RECURSOS POR OPERACIO	19	10097974115	VASQUEZ ESTRELLA JAVIER BERNARDO	S/.	750.00
1722	12	7821	081	21023678	31/12/2021	RECURSOS POR OPERACIO	19	10097974115	VASQUEZ ESTRELLA JAVIER BERNARDO	S/.	190.00
1723	12	7821	081	21023678	31/12/2021	RECURSOS POR OPERACIO	19	10097974115	VASQUEZ ESTRELLA JAVIER BERNARDO	S/.	750.00
1724	12	7821	081	21023678	31/12/2021	RECURSOS POR OPERACIO	19	10097974115	VASQUEZ ESTRELLA JAVIER BERNARDO	S/.	750.00
1725	12	7821	081	21023678	31/12/2021	RECURSOS POR OPERACIO	19	10097974115	VASQUEZ ESTRELLA JAVIER BERNARDO	S/.	500.00
1726	12	6403	081	21023679	31/12/2021	RECURSOS POR OPERACIO	19	10013250567	FLORES PAREDES CARMEN CECILIA	S/.	472.28
1727	12	6403	081	21023680	31/12/2021	RECURSOS POR OPERACIO	19	10013250567	FLORES PAREDES CARMEN CECILIA	S/.	220.00
1728	12	6403	081	21023680	31/12/2021	RECURSOS POR OPERACIO	19	10013250567	FLORES PAREDES CARMEN CECILIA	S/.	110.00
1729	12	6403	081	21023680	31/12/2021	RECURSOS POR OPERACIO	19	10013250567	FLORES PAREDES CARMEN CECILIA	S/.	66.00
1730	12	6403	081	21023680	31/12/2021	RECURSOS POR OPERACIO	19	10013250567	FLORES PAREDES CARMEN CECILIA	S/.	154.00
1731	12	6403	081	21023680	31/12/2021	RECURSOS POR OPERACIO	19	10013250567	FLORES PAREDES CARMEN CECILIA	S/.	220.00
1732	12	6403	081	21023680	31/12/2021	RECURSOS POR OPERACIO	19	10013250567	FLORES PAREDES CARMEN CECILIA	S/.	1,034.00
1733	12	6403	081	21023680	31/12/2021	RECURSOS POR OPERACIO	19	10013250567	FLORES PAREDES CARMEN CECILIA	S/.	308.00
1734	12	6403	081	21023680	31/12/2021	RECURSOS POR OPERACIO	19	10013250567	FLORES PAREDES CARMEN CECILIA	S/.	308.00
1735	12	6403	081	21023680	31/12/2021	RECURSOS POR OPERACIO	19	10013250567	FLORES PAREDES CARMEN CECILIA	S/.	770.00
1736	12	6403	081	21023680	31/12/2021	RECURSOS POR OPERACIO	19	10013250567	FLORES PAREDES CARMEN CECILIA	S/.	220.00
1737	12	6403	081	21023680	31/12/2021	RECURSOS POR OPERACIO	19	10013250567	FLORES PAREDES CARMEN CECILIA	S/.	110.00
1738	12	6403	081	21023680	31/12/2021	RECURSOS POR OPERACIO	19	10013250567	FLORES PAREDES CARMEN CECILIA	S/.	220.00
1739	12	6403	081	21023680	31/12/2021	RECURSOS POR OPERACIO	19	10013250567	FLORES PAREDES CARMEN CECILIA	S/.	792.72
1740	12	6403	081	21023680	31/12/2021	RECURSOS POR OPERACIO	19	10013250567	FLORES PAREDES CARMEN CECILIA	S/.	605.00
1741	12	6403	081	21023680	31/12/2021	RECURSOS POR OPERACIO	19	10013250567	FLORES PAREDES CARMEN CECILIA	S/.	293.48
1742	12	8326	081	21023681	31/12/2021	RECURSOS POR OPERACIO	19	10449980412	CANO BONILLA EDWIN IVAN	S/.	640.00
1743	12	8326	081	21023682	31/12/2021	RECURSOS POR OPERACIO	19	10449980412	CANO BONILLA EDWIN IVAN	S/.	640.00
1744	12	8326	081	21023683	31/12/2021	RECURSOS POR OPERACIO	19	10449980412	CANO BONILLA EDWIN IVAN	S/.	360.00
1745	12	8326	081	21023683	31/12/2021	RECURSOS POR OPERACIO	19	10449980412	CANO BONILLA EDWIN IVAN	S/.	500.00
1746	12	8326	081	21023683	31/12/2021	RECURSOS POR OPERACIO	19	10449980412	CANO BONILLA EDWIN IVAN	S/.	160.00
1747	12	8326	081	21023683	31/12/2021	RECURSOS POR OPERACIO	19	10449980412	CANO BONILLA EDWIN IVAN	S/.	400.00
1748	12	8326	081	21023683	31/12/2021	RECURSOS POR OPERACIO	19	10449980412	CANO BONILLA EDWIN IVAN	S/.	3,000.00
1749	12	8326	081	21023683	31/12/2021	RECURSOS POR OPERACIO	19	10449980412	CANO BONILLA EDWIN IVAN	S/.	300.00
1750	12	8326	081	21023683	31/12/2021	RECURSOS POR OPERACIO	19	10449980412	CANO BONILLA EDWIN IVAN	S/.	2,000.00

FIRMA DIGITAL
VIVIENDA
Firmado digitalmente por:MARQUINA BENDEZU Yuri Ivan FAU 20504743307 soft
Motivo: Soy el autor del documento
Fecha: 2022/03/18 18:05:07-0500

MVCS
Por: VALVERDE OSORIO Cecilia Raquel FAU 20504743307 soft
Motivo: Doy V° B°
Fecha: 2022/03/18 18:01:33-0500

MVCS
Por: CALDERON NISHIDA Carlos Hermilio FAU
20504743307 soft
Motivo: Doy V° B°
Fecha: 2022/03/18 19:04:56-0500

1751	12	6392	081	21023684	31/12/2021	RECURSOS POR OPERACIO	19	10400347587	FLORES ALBORNOZ JUDITH ISABEL	S/.	539.74
1752	12	8495	068	21204214	31/12/2021	RECURSOS POR OPERACIO	19	10474721278	INOÑAN SANTISTEBAN ROGER EXALTA	S/.	130.25
1753	12	8495	081	21023689	31/12/2021	RECURSOS POR OPERACIO	19	10474721278	INOÑAN SANTISTEBAN ROGER EXALTA	S/.	625.20
1754	12	8495	081	21023690	31/12/2021	RECURSOS POR OPERACIO	19	10474721278	INOÑAN SANTISTEBAN ROGER EXALTA	S/.	7,059.55
1755	12	7118	081	21023693	31/12/2021	RECURSOS POR OPERACIO	19	10167046288	SANCHEZ CORNEJO LUIS ENRIQUE	S/.	320.00
1756	12	7118	081	21023694	31/12/2021	RECURSOS POR OPERACIO	19	10167046288	SANCHEZ CORNEJO LUIS ENRIQUE	S/.	680.00
1757	12	7118	081	21023694	31/12/2021	RECURSOS POR OPERACIO	19	10167046288	SANCHEZ CORNEJO LUIS ENRIQUE	S/.	2,200.00
1758	12	7118	081	21023694	31/12/2021	RECURSOS POR OPERACIO	19	10167046288	SANCHEZ CORNEJO LUIS ENRIQUE	S/.	300.00
1759	12	7118	081	21023694	31/12/2021	RECURSOS POR OPERACIO	19	10167046288	SANCHEZ CORNEJO LUIS ENRIQUE	S/.	400.00
1760	12	7118	081	21023694	31/12/2021	RECURSOS POR OPERACIO	19	10167046288	SANCHEZ CORNEJO LUIS ENRIQUE	S/.	100.00
1761	12	7190	081	21023825	31/12/2021	RECURSOS POR OPERACIO	19	10200736970	ROJAS RICSE FELIX ANTONIO	S/.	6,000.00
1762	12	9193	081	21023710	31/12/2021	RECURSOS POR OPERACIO	19	10188400111	CUEVA VASQUEZ ALFONSO DOLORES	S/.	1,632.00
1763	12	9193	081	21023711	31/12/2021	RECURSOS POR OPERACIO	19	10188400111	CUEVA VASQUEZ ALFONSO DOLORES	S/.	11,968.27
1764	12	9257	081	21023812	31/12/2021	RECURSOS POR OPERACIO	19	10316559021	ABARCA ORELLANO LINDAURA JULIA	S/.	3,594.00
1765	12	9260	068	21204217	31/12/2021	RECURSOS POR OPERACIO	19	10027062038	MORALES RIVAS GENARO	S/.	322.40
1766	12	9260	081	21023727	31/12/2021	RECURSOS POR OPERACIO	19	10027062038	MORALES RIVAS GENARO	S/.	257.92
1767	12	9260	081	21023728	31/12/2021	RECURSOS POR OPERACIO	19	10027062038	MORALES RIVAS GENARO	S/.	42.00
1768	12	9260	081	21023729	31/12/2021	RECURSOS POR OPERACIO	19	10027062038	MORALES RIVAS GENARO	S/.	2,601.68
1769	12	9280	081	21023732	31/12/2021	RECURSOS POR OPERACIO	19	10027062038	MORALES RIVAS GENARO	S/.	284.90
1770	12	9280	081	21023733	31/12/2021	RECURSOS POR OPERACIO	19	10027062038	MORALES RIVAS GENARO	S/.	668.00
1771	12	9280	081	21023734	31/12/2021	RECURSOS POR OPERACIO	19	10027062038	MORALES RIVAS GENARO	S/.	2,608.40
1772	12	9265	068	21204228	31/12/2021	RECURSOS POR OPERACIO	19	10164713003	FERNANDEZ FERNANDEZ LUIS ALBERTO	S/.	367.85
1773	12	9265	081	21023817	31/12/2021	RECURSOS POR OPERACIO	19	10164713003	FERNANDEZ FERNANDEZ LUIS ALBERTO	S/.	226.36
1774	12	9265	081	21023818	31/12/2021	RECURSOS POR OPERACIO	19	10164713003	FERNANDEZ FERNANDEZ LUIS ALBERTO	S/.	1,701.79
1775	12	9265	081	21023819	31/12/2021	RECURSOS POR OPERACIO	19	10164713003	FERNANDEZ FERNANDEZ LUIS ALBERTO	S/.	533.50
1776	12	9261	068	21204229	31/12/2021	RECURSOS POR OPERACIO	19	10164713003	FERNANDEZ FERNANDEZ LUIS ALBERTO	S/.	273.24
1777	12	9261	081	21023822	31/12/2021	RECURSOS POR OPERACIO	19	10164713003	FERNANDEZ FERNANDEZ LUIS ALBERTO	S/.	385.74
1778	12	9261	081	21023823	31/12/2021	RECURSOS POR OPERACIO	19	10164713003	FERNANDEZ FERNANDEZ LUIS ALBERTO	S/.	2,059.02
1779	12	9261	081	21023824	31/12/2021	RECURSOS POR OPERACIO	19	10164713003	FERNANDEZ FERNANDEZ LUIS ALBERTO	S/.	2,103.70
1780	12	6858	081	21023749	31/12/2021	RECURSOS POR OPERACIO	19	10418718744	SALGUERO POLICIO CARLOS ALBERTO	S/.	750.00
1781	12	6858	081	21023749	31/12/2021	RECURSOS POR OPERACIO	19	10418718744	SALGUERO POLICIO CARLOS ALBERTO	S/.	750.00
1782	12	6858	081	21023749	31/12/2021	RECURSOS POR OPERACIO	19	10418718744	SALGUERO POLICIO CARLOS ALBERTO	S/.	750.00
1783	12	6858	081	21023749	31/12/2021	RECURSOS POR OPERACIO	19	10418718744	SALGUERO POLICIO CARLOS ALBERTO	S/.	750.00
1784	12	6858	081	21023749	31/12/2021	RECURSOS POR OPERACIO	19	10418718744	SALGUERO POLICIO CARLOS ALBERTO	S/.	750.00
1785	12	6858	081	21023749	31/12/2021	RECURSOS POR OPERACIO	19	10418718744	SALGUERO POLICIO CARLOS ALBERTO	S/.	750.00
1786	12	6858	081	21023749	31/12/2021	RECURSOS POR OPERACIO	19	10418718744	SALGUERO POLICIO CARLOS ALBERTO	S/.	750.00
1787	12	6858	081	21023749	31/12/2021	RECURSOS POR OPERACIO	19	10418718744	SALGUERO POLICIO CARLOS ALBERTO	S/.	750.00
1788	12	6858	081	21023749	31/12/2021	RECURSOS POR OPERACIO	19	10418718744	SALGUERO POLICIO CARLOS ALBERTO	S/.	750.00
1789	12	6858	081	21023749	31/12/2021	RECURSOS POR OPERACIO	19	10418718744	SALGUERO POLICIO CARLOS ALBERTO	S/.	750.00
1790	12	6858	081	21023749	31/12/2021	RECURSOS POR OPERACIO	19	10418718744	SALGUERO POLICIO CARLOS ALBERTO	S/.	420.00
1791	12	6858	081	21023750	31/12/2021	RECURSOS POR OPERACIO	19	10418718744	SALGUERO POLICIO CARLOS ALBERTO	S/.	330.00
1792	12	6858	081	21023750	31/12/2021	RECURSOS POR OPERACIO	19	10418718744	SALGUERO POLICIO CARLOS ALBERTO	S/.	750.00
1793	12	7255	081	21023751	31/12/2021	RECURSOS POR OPERACIO	19	10165213608	CHAVEZ ODAR JULIO ANTONIO	S/.	800.00
1794	12	7255	081	21023751	31/12/2021	RECURSOS POR OPERACIO	19	10165213608	CHAVEZ ODAR JULIO ANTONIO	S/.	800.00

FIRMA DIGITAL
VIVIENDA
Firmado digitalmente por:MARQUINA BENDEZU Yuri Ivan FAU 20504743307 soft
Motivo: Soy el autor del documento
Fecha: 2022/03/18 18:05:07-0500

MVCS
Por: VALVERDE OSORIO Cecilia Raquel FAU 20504743307 soft
Motivo: Doy V° B°
Fecha: 2022/03/18 18:01:33-0500

MVCS
Por: CALDERON NISHIDA Carlos Hermilio FAU
20504743307 soft
Motivo: Doy V° B°
Fecha: 2022/03/18 19:04:56-0500

1795	12	7255	081	21023751	31/12/2021	RECURSOS POR OPERACIO	19	10165213608	CHAVEZ ODAR JULIO ANTONIO	S/.	800.00
1796	12	7255	081	21023751	31/12/2021	RECURSOS POR OPERACIO	19	10165213608	CHAVEZ ODAR JULIO ANTONIO	S/.	800.00
1797	12	7255	081	21023751	31/12/2021	RECURSOS POR OPERACIO	19	10165213608	CHAVEZ ODAR JULIO ANTONIO	S/.	480.00
1798	12	7255	081	21023752	31/12/2021	RECURSOS POR OPERACIO	19	10165213608	CHAVEZ ODAR JULIO ANTONIO	S/.	320.00
1799	12	6415	081	21023753	31/12/2021	RECURSOS POR OPERACIO	19	10434077724	MILLONES CERCADO JENNY PAOLA	S/.	260.00
1800	12	6415	081	21023753	31/12/2021	RECURSOS POR OPERACIO	19	10434077724	MILLONES CERCADO JENNY PAOLA	S/.	260.00
1801	12	6415	081	21023753	31/12/2021	RECURSOS POR OPERACIO	19	10434077724	MILLONES CERCADO JENNY PAOLA	S/.	1,040.00
1802	12	6415	081	21023753	31/12/2021	RECURSOS POR OPERACIO	19	10434077724	MILLONES CERCADO JENNY PAOLA	S/.	520.00
1803	12	6415	081	21023753	31/12/2021	RECURSOS POR OPERACIO	19	10434077724	MILLONES CERCADO JENNY PAOLA	S/.	736.84
1804	12	6415	081	21023753	31/12/2021	RECURSOS POR OPERACIO	19	10434077724	MILLONES CERCADO JENNY PAOLA	S/.	1,040.00
1805	12	6415	081	21023753	31/12/2021	RECURSOS POR OPERACIO	19	10434077724	MILLONES CERCADO JENNY PAOLA	S/.	1,040.00
1806	12	6415	081	21023753	31/12/2021	RECURSOS POR OPERACIO	19	10434077724	MILLONES CERCADO JENNY PAOLA	S/.	260.00
1807	12	6415	081	21023753	31/12/2021	RECURSOS POR OPERACIO	19	10434077724	MILLONES CERCADO JENNY PAOLA	S/.	780.00
1808	12	6415	081	21023753	31/12/2021	RECURSOS POR OPERACIO	19	10434077724	MILLONES CERCADO JENNY PAOLA	S/.	1,040.00
1809	12	9189	081	21023755	31/12/2021	RECURSOS POR OPERACIO	19	20527236801	A & R CONSULTORES GENERALES SOCIE	S/.	8,579.97
1810	12	9189	081	21023756	31/12/2021	RECURSOS POR OPERACIO	19	20527236801	A & R CONSULTORES GENERALES SOCIE	S/.	1,170.00
1811	12	9189	081	21023757	31/12/2021	RECURSOS POR OPERACIO	19	20527236801	A & R CONSULTORES GENERALES SOCIE	S/.	8,894.90
1812	12	9189	081	21023758	31/12/2021	RECURSOS POR OPERACIO	19	20527236801	A & R CONSULTORES GENERALES SOCIE	S/.	1,213.00
1813	12	9189	081	21023759	31/12/2021	RECURSOS POR OPERACIO	19	20527236801	A & R CONSULTORES GENERALES SOCIE	S/.	795.28
1814	12	9189	081	21023760	31/12/2021	RECURSOS POR OPERACIO	19	20527236801	A & R CONSULTORES GENERALES SOCIE	S/.	108.00
1815	12	7231	081	21023779	31/12/2021	RECURSOS POR OPERACIO	19	10411156694	CRUZ DOMINGUEZ ROBERTO CARLOS	S/.	300.00
1816	12	7231	081	21023783	31/12/2021	RECURSOS POR OPERACIO	19	10411156694	CRUZ DOMINGUEZ ROBERTO CARLOS	S/.	20.00
1817	12	7231	081	21023783	31/12/2021	RECURSOS POR OPERACIO	19	10411156694	CRUZ DOMINGUEZ ROBERTO CARLOS	S/.	300.00
1818	12	7231	081	21023784	31/12/2021	RECURSOS POR OPERACIO	19	10411156694	CRUZ DOMINGUEZ ROBERTO CARLOS	S/.	600.00
1819	12	6410	081	21023799	31/12/2021	RECURSOS POR OPERACIO	19	10200046035	MATOS OLIVERA EDITH TANIA	S/.	1,067.72
1820	12	6410	081	21023799	31/12/2021	RECURSOS POR OPERACIO	19	10200046035	MATOS OLIVERA EDITH TANIA	S/.	66.00
1821	12	6410	081	21023799	31/12/2021	RECURSOS POR OPERACIO	19	10200046035	MATOS OLIVERA EDITH TANIA	S/.	1,100.00
1822	12	6410	081	21023799	31/12/2021	RECURSOS POR OPERACIO	19	10200046035	MATOS OLIVERA EDITH TANIA	S/.	66.00
1823	12	6410	081	21023799	31/12/2021	RECURSOS POR OPERACIO	19	10200046035	MATOS OLIVERA EDITH TANIA	S/.	22.00
1824	12	6410	081	21023799	31/12/2021	RECURSOS POR OPERACIO	19	10200046035	MATOS OLIVERA EDITH TANIA	S/.	110.00
1825	12	6410	081	21023799	31/12/2021	RECURSOS POR OPERACIO	19	10200046035	MATOS OLIVERA EDITH TANIA	S/.	220.00
1826	12	6410	081	21023799	31/12/2021	RECURSOS POR OPERACIO	19	10200046035	MATOS OLIVERA EDITH TANIA	S/.	176.00
1827	12	6410	081	21023799	31/12/2021	RECURSOS POR OPERACIO	19	10200046035	MATOS OLIVERA EDITH TANIA	S/.	1,100.00
1828	12	6410	081	21023799	31/12/2021	RECURSOS POR OPERACIO	19	10200046035	MATOS OLIVERA EDITH TANIA	S/.	1,188.00
1829	12	6410	081	21023799	31/12/2021	RECURSOS POR OPERACIO	19	10200046035	MATOS OLIVERA EDITH TANIA	S/.	183.48
1830	12	6410	081	21023799	31/12/2021	RECURSOS POR OPERACIO	19	10200046035	MATOS OLIVERA EDITH TANIA	S/.	132.00
1831	12	6410	081	21023800	31/12/2021	RECURSOS POR OPERACIO	19	10200046035	MATOS OLIVERA EDITH TANIA	S/.	142.28
1832	12	6410	081	21023800	31/12/2021	RECURSOS POR OPERACIO	19	10200046035	MATOS OLIVERA EDITH TANIA	S/.	220.00
1833	12	6410	081	21023800	31/12/2021	RECURSOS POR OPERACIO	19	10200046035	MATOS OLIVERA EDITH TANIA	S/.	110.00
1834	12	6199	081	21023801	31/12/2021	RECURSOS POR OPERACIO	19	10450198931	YARANGA ORE RIVER CRISTIAN	S/.	5,000.00
1835	12	6199	081	21023801	31/12/2021	RECURSOS POR OPERACIO	19	10450198931	YARANGA ORE RIVER CRISTIAN	S/.	140.00
1836	12	6199	081	21023801	31/12/2021	RECURSOS POR OPERACIO	19	10450198931	YARANGA ORE RIVER CRISTIAN	S/.	500.00
1837	12	6199	081	21023801	31/12/2021	RECURSOS POR OPERACIO	19	10450198931	YARANGA ORE RIVER CRISTIAN	S/.	1,750.00
1838	12	6199	081	21023801	31/12/2021	RECURSOS POR OPERACIO	19	10450198931	YARANGA ORE RIVER CRISTIAN	S/.	250.00

FIRMA DIGITAL
VIVIENDA
Firmado digitalmente por:MARQUINA BENDEZU Yuri Ivan FAU 20504743307 soft
Motivo: Soy el autor del documento
Fecha: 2022/03/18 18:05:07-0500

MVCS
Por: VALVERDE OSORIO Cecilia Raquel FAU 20504743307 soft
Motivo: Doy V° B°
Fecha: 2022/03/18 18:01:33-0500

MVCS
Por: CALDERON NISHIDA Carlos Hermilio FAU
20504743307 soft
Motivo: Doy V° B°
Fecha: 2022/03/18 19:04:56-0500

1839	12	6199	081	21023802	31/12/2021	RECURSOS POR OPERACIO	19	10450198931	YARANGA ORE RIVER CRISTIAN	S/.	360.00
1840	12	6820	081	21023804	31/12/2021	RECURSOS POR OPERACIO	19	10073726536	RODRIGUEZ PAREDES CARLOS EDUARD	S/.	637.00
1841	12	6820	081	21023804	31/12/2021	RECURSOS POR OPERACIO	19	10073726536	RODRIGUEZ PAREDES CARLOS EDUARD	S/.	637.00
1842	12	6820	081	21023804	31/12/2021	RECURSOS POR OPERACIO	19	10073726536	RODRIGUEZ PAREDES CARLOS EDUARD	S/.	637.00
1843	12	6820	081	21023804	31/12/2021	RECURSOS POR OPERACIO	19	10073726536	RODRIGUEZ PAREDES CARLOS EDUARD	S/.	637.00
1844	12	6820	081	21023804	31/12/2021	RECURSOS POR OPERACIO	19	10073726536	RODRIGUEZ PAREDES CARLOS EDUARD	S/.	637.00
1845	12	6820	081	21023804	31/12/2021	RECURSOS POR OPERACIO	19	10073726536	RODRIGUEZ PAREDES CARLOS EDUARD	S/.	637.00
1846	12	6820	081	21023804	31/12/2021	RECURSOS POR OPERACIO	19	10073726536	RODRIGUEZ PAREDES CARLOS EDUARD	S/.	637.00
1847	12	6820	081	21023804	31/12/2021	RECURSOS POR OPERACIO	19	10073726536	RODRIGUEZ PAREDES CARLOS EDUARD	S/.	637.00
1848	12	6820	081	21023804	31/12/2021	RECURSOS POR OPERACIO	19	10073726536	RODRIGUEZ PAREDES CARLOS EDUARD	S/.	637.00
1849	12	6820	081	21023804	31/12/2021	RECURSOS POR OPERACIO	19	10073726536	RODRIGUEZ PAREDES CARLOS EDUARD	S/.	637.00
1850	12	6820	081	21023804	31/12/2021	RECURSOS POR OPERACIO	19	10073726536	RODRIGUEZ PAREDES CARLOS EDUARD	S/.	70.00
1851	12	6820	081	21023805	31/12/2021	RECURSOS POR OPERACIO	19	10073726536	RODRIGUEZ PAREDES CARLOS EDUARD	S/.	560.00
1852	12	6192	081	21023806	31/12/2021	RECURSOS POR OPERACIO	19	10232748091	PALOMINO MANRIQUE PEDRO MANUE	S/.	1,500.00
1853	12	6192	081	21023806	31/12/2021	RECURSOS POR OPERACIO	19	10232748091	PALOMINO MANRIQUE PEDRO MANUE	S/.	1,000.00
1854	12	6192	081	21023806	31/12/2021	RECURSOS POR OPERACIO	19	10232748091	PALOMINO MANRIQUE PEDRO MANUE	S/.	250.00
1855	12	6192	081	21023806	31/12/2021	RECURSOS POR OPERACIO	19	10232748091	PALOMINO MANRIQUE PEDRO MANUE	S/.	500.00
1856	12	6192	081	21023806	31/12/2021	RECURSOS POR OPERACIO	19	10232748091	PALOMINO MANRIQUE PEDRO MANUE	S/.	1,700.00
1857	12	6192	081	21023806	31/12/2021	RECURSOS POR OPERACIO	19	10232748091	PALOMINO MANRIQUE PEDRO MANUE	S/.	250.00
1858	12	6192	081	21023806	31/12/2021	RECURSOS POR OPERACIO	19	10232748091	PALOMINO MANRIQUE PEDRO MANUE	S/.	500.00
1859	12	6192	081	21023806	31/12/2021	RECURSOS POR OPERACIO	19	10232748091	PALOMINO MANRIQUE PEDRO MANUE	S/.	240.00
1860	12	6192	081	21023806	31/12/2021	RECURSOS POR OPERACIO	19	10232748091	PALOMINO MANRIQUE PEDRO MANUE	S/.	500.00
1861	12	6192	081	21023807	31/12/2021	RECURSOS POR OPERACIO	19	10232748091	PALOMINO MANRIQUE PEDRO MANUE	S/.	10.00
1862	12	6192	081	21023807	31/12/2021	RECURSOS POR OPERACIO	19	10232748091	PALOMINO MANRIQUE PEDRO MANUE	S/.	250.00
1863	12	6192	081	21023807	31/12/2021	RECURSOS POR OPERACIO	19	10232748091	PALOMINO MANRIQUE PEDRO MANUE	S/.	300.00
1864	12	5453	081	21023826	31/12/2021	RECURSOS POR OPERACIO	19	10430125015	MENDEZ CASTILLA ANGELO YAMPIERE	S/.	6,138.00
1865	12	8494	081	21023827	31/12/2021	RECURSOS POR OPERACIO	19	10434674650	GALA BELITO ARTURO	S/.	6,800.00
1866	12	6402	081	21023828	31/12/2021	RECURSOS POR OPERACIO	19	10206707378	NAVARRO PORRAS NELY MARGOT	S/.	472.28
1867	12	6402	081	21023829	31/12/2021	RECURSOS POR OPERACIO	19	10206707378	NAVARRO PORRAS NELY MARGOT	S/.	372.00
1868	12	6402	081	21023829	31/12/2021	RECURSOS POR OPERACIO	19	10206707378	NAVARRO PORRAS NELY MARGOT	S/.	140.00
1869	12	6402	081	21023829	31/12/2021	RECURSOS POR OPERACIO	19	10206707378	NAVARRO PORRAS NELY MARGOT	S/.	1,540.00
1870	12	6402	081	21023829	31/12/2021	RECURSOS POR OPERACIO	19	10206707378	NAVARRO PORRAS NELY MARGOT	S/.	230.00
1871	12	6402	081	21023829	31/12/2021	RECURSOS POR OPERACIO	19	10206707378	NAVARRO PORRAS NELY MARGOT	S/.	140.00
1872	12	6402	081	21023829	31/12/2021	RECURSOS POR OPERACIO	19	10206707378	NAVARRO PORRAS NELY MARGOT	S/.	823.48
1873	12	6402	081	21023829	31/12/2021	RECURSOS POR OPERACIO	19	10206707378	NAVARRO PORRAS NELY MARGOT	S/.	460.00
1874	12	6402	081	21023829	31/12/2021	RECURSOS POR OPERACIO	19	10206707378	NAVARRO PORRAS NELY MARGOT	S/.	140.00
1875	12	6402	081	21023829	31/12/2021	RECURSOS POR OPERACIO	19	10206707378	NAVARRO PORRAS NELY MARGOT	S/.	35.72
1876	12	6402	081	21023829	31/12/2021	RECURSOS POR OPERACIO	19	10206707378	NAVARRO PORRAS NELY MARGOT	S/.	440.00
1877	12	6402	081	21023829	31/12/2021	RECURSOS POR OPERACIO	19	10206707378	NAVARRO PORRAS NELY MARGOT	S/.	1,110.00
1878	12	3504	081	21023869	31/12/2021	RECURSOS POR OPERACIO	19	10282269282	QUISPE ALFARO ALFREDO	S/.	5,725.00
1879	12	3504	081	21023870	31/12/2021	RECURSOS POR OPERACIO	19	10282269282	QUISPE ALFARO ALFREDO	S/.	41,986.03
1880	12	8951	081	21023877	31/12/2021	RECURSOS POR OPERACIO	19	20527236801	A & R CONSULTORES GENERALES SOCI	S/.	1,172.00
1881	12	8951	081	21023878	31/12/2021	RECURSOS POR OPERACIO	19	20527236801	A & R CONSULTORES GENERALES SOCI	S/.	8,593.00
1882	12	8951	081	21023880	31/12/2021	RECURSOS POR OPERACIO	19	20527236801	A & R CONSULTORES GENERALES SOCI	S/.	1,875.00

FIRMA DIGITAL
VIVIENDA
Firmado digitalmente por:MARQUINA BENDEZU Yuri Ivan FAU 20504743307 soft
Motivo: Soy el autor del documento
Fecha: 2022/03/18 18:05:07-0500

MVCS
Por: VALVERDE OSORIO Cecilia Raquel FAU 20504743307 soft
Motivo: Doy V° B°
Fecha: 2022/03/18 18:01:33-0500

MVCS
Por: CALDERON NISHIDA Carlos Hermilio FAU
20504743307 soft
Motivo: Doy V° B°
Fecha: 2022/03/18 19:04:56-0500

1883	12	8951	081	21023881	31/12/2021	RECURSOS POR OPERACIO	19	20527236801	A & R CONSULTORES GENERALES SOCI	S/.	13,746.30
1884	12	8951	081	21023882	31/12/2021	RECURSOS POR OPERACIO	19	20527236801	A & R CONSULTORES GENERALES SOCI	S/.	104.00
1885	12	8951	081	21023883	31/12/2021	RECURSOS POR OPERACIO	19	20527236801	A & R CONSULTORES GENERALES SOCI	S/.	766.20
1886	12	7192	081	21023962	31/12/2021	RECURSOS POR OPERACIO	19	10198848838	SANDOVAL CARHUANCO CARMELO FO	S/.	360.00
1887	12	7192	081	21023963	31/12/2021	RECURSOS POR OPERACIO	19	10198848838	SANDOVAL CARHUANCO CARMELO FO	S/.	1,696.00
1888	12	7192	081	21023963	31/12/2021	RECURSOS POR OPERACIO	19	10198848838	SANDOVAL CARHUANCO CARMELO FO	S/.	1,250.00
1889	12	7192	081	21023963	31/12/2021	RECURSOS POR OPERACIO	19	10198848838	SANDOVAL CARHUANCO CARMELO FO	S/.	1,194.00
1890	12	6418	081	21023975	31/12/2021	RECURSOS POR OPERACIO	19	10078190626	GARCIA CRUZ MARIA ANGELICA	S/.	472.28
1891	12	6418	081	21023976	31/12/2021	RECURSOS POR OPERACIO	19	10078190626	GARCIA CRUZ MARIA ANGELICA	S/.	3.16
1892	12	6418	081	21023976	31/12/2021	RECURSOS POR OPERACIO	19	10078190626	GARCIA CRUZ MARIA ANGELICA	S/.	220.00
1893	12	6418	081	21023976	31/12/2021	RECURSOS POR OPERACIO	19	10078190626	GARCIA CRUZ MARIA ANGELICA	S/.	3,367.72
1894	12	6418	081	21023976	31/12/2021	RECURSOS POR OPERACIO	19	10078190626	GARCIA CRUZ MARIA ANGELICA	S/.	960.00
1895	12	6418	081	21023976	31/12/2021	RECURSOS POR OPERACIO	19	10078190626	GARCIA CRUZ MARIA ANGELICA	S/.	880.32
1896	12	6677	081	21023979	31/12/2021	RECURSOS POR OPERACIO	19	10438315093	HUAMAN CHUCO ANGEL ULISES	S/.	532.22
1897	12	6677	081	21023980	31/12/2021	RECURSOS POR OPERACIO	19	10438315093	HUAMAN CHUCO ANGEL ULISES	S/.	6,120.58
1898	12	5098	081	21024000	31/12/2021	RECURSOS POR OPERACIO	19	10422367867	ALVAREZ APAZA MOISES	S/.	8,520.00
1899	12	9256	081	21023909	31/12/2021	RECURSOS POR OPERACIO	19	10091462155	GUERREROS CORDOVA HUGO IGNACIO	S/.	2,791.76
1900	12	9256	081	21023910	31/12/2021	RECURSOS POR OPERACIO	19	10091462155	GUERREROS CORDOVA HUGO IGNACIO	S/.	543.02
1901	12	9256	081	21023911	31/12/2021	RECURSOS POR OPERACIO	19	10091462155	GUERREROS CORDOVA HUGO IGNACIO	S/.	289.98
1902	12	8515	081	21023886	31/12/2021	RECURSOS POR OPERACIO	19	10200448800	SANTANA MEZA DARIO ALBERTO	S/.	323.00
1903	12	8515	081	21023887	31/12/2021	RECURSOS POR OPERACIO	19	10200448800	SANTANA MEZA DARIO ALBERTO	S/.	503.00
1904	12	8515	081	21023887	31/12/2021	RECURSOS POR OPERACIO	19	10200448800	SANTANA MEZA DARIO ALBERTO	S/.	696.00
1905	12	8515	081	21023887	31/12/2021	RECURSOS POR OPERACIO	19	10200448800	SANTANA MEZA DARIO ALBERTO	S/.	1,167.00
1906	12	3381	068	21204260	31/12/2021	RECURSOS POR OPERACIO	19	10470984878	VASQUEZ POLANCO ANGELICA YUDELS	S/.	116.67
1907	12	9194	081	21023934	31/12/2021	RECURSOS POR OPERACIO	19	20603009119	CONSULTORA Y CONSTRUCTORA NYF I	S/.	127.00
1908	12	7445	081	21023946	31/12/2021	RECURSOS POR OPERACIO	19	10063118554	ANDRADE MENDOZA RAUL ANTENOR	S/.	125.38
1909	12	7445	081	21023947	31/12/2021	RECURSOS POR OPERACIO	19	10063118554	ANDRADE MENDOZA RAUL ANTENOR	S/.	1,441.92
1910	12	9216	081	21023922	31/12/2021	RECURSOS POR OPERACIO	19	20531035535	SOSAGER S.R.L.	S/.	875.62
1911	12	9216	081	21023923	31/12/2021	RECURSOS POR OPERACIO	19	20531035535	SOSAGER S.R.L.	S/.	37.00
1912	12	9258	081	21023941	31/12/2021	RECURSOS POR OPERACIO	19	10254843941	ARBIETO TELLO MANUEL CORPUS	S/.	1,179.75
1913	12	9258	068	21204253	31/12/2021	RECURSOS POR OPERACIO	19	10254843941	ARBIETO TELLO MANUEL CORPUS	S/.	215.70
1914	12	9258	081	21023943	31/12/2021	RECURSOS POR OPERACIO	19	10254843941	ARBIETO TELLO MANUEL CORPUS	S/.	172.55
1915	12	9258	081	21023944	31/12/2021	RECURSOS POR OPERACIO	19	10254843941	ARBIETO TELLO MANUEL CORPUS	S/.	588.91
1916	12	2671	068	21204257	31/12/2021	RECURSOS POR OPERACIO	19	10423351522	CANCHANYA QUISPE JOEL FREDDY	S/.	379.10
1917	12	3377	068	21204259	31/12/2021	RECURSOS POR OPERACIO	19	10428567167	PEREZ AVELLANEDA EDWIN JOEL	S/.	175.00
1918	12	4103	081	21023984	31/12/2021	RECURSOS POR OPERACIO	19	10225148657	URETA BERNARDO DARWING LINDORF	S/.	3,549.00
1919	12	4103	081	21023985	31/12/2021	RECURSOS POR OPERACIO	19	10225148657	URETA BERNARDO DARWING LINDORF	S/.	9,951.93
1920	12	5052	068	21204262	31/12/2021	RECURSOS POR OPERACIO	19	10181622712	MOLLAN MENDO MITCHELL JAVIER	S/.	116.64
1921	12	5098	065	16673034	31/12/2021	RECURSOS POR OPERACIO	19	10422367867	ALVAREZ APAZA MOISES	S/.	1,639.00
1922	12	5122	068	21204263	31/12/2021	RECURSOS POR OPERACIO	19	10200769339	PICHIULE QUISPE DANIEL PEDRO	S/.	58.33
1923	12	7190	068	21204264	31/12/2021	RECURSOS POR OPERACIO	19	10200736970	ROJAS RICSE FELIX ANTONIO	S/.	100.00
1924	12	6728	081	21023987	31/12/2021	RECURSOS POR OPERACIO	19	10020382258	VILCA VILCA ALONZO	S/.	583.37
1925	12	6728	081	21023987	31/12/2021	RECURSOS POR OPERACIO	19	10020382258	VILCA VILCA ALONZO	S/.	583.37
1926	12	6728	081	21023987	31/12/2021	RECURSOS POR OPERACIO	19	10020382258	VILCA VILCA ALONZO	S/.	583.37

FIRMA DIGITAL
VIVIENDA
Firmado digitalmente por:MARQUINA BENDEZU Yuri Ivan FAU 20504743307 soft
Motivo: Soy el autor del documento
Fecha: 2022/03/18 18:05:07-0500

MVCS
Por: VALVERDE OSORIO Cecilia Raquel FAU 20504743307 soft
Motivo: Doy V° B°
Fecha: 2022/03/18 18:01:33-0500

MVCS
Por: CALDERON NISHIDA Carlos Hermilio FAU 20504743307 soft
Motivo: Doy V° B°
Fecha: 2022/03/18 19:04:56-0500

1927	12	6728	081	21023987	31/12/2021	RECURSOS POR OPERACIO	19	10020382258	VILCA VILCA ALONZO	S/.	583.37
1928	12	6728	081	21023987	31/12/2021	RECURSOS POR OPERACIO	19	10020382258	VILCA VILCA ALONZO	S/.	583.36
1929	12	6728	081	21023987	31/12/2021	RECURSOS POR OPERACIO	19	10020382258	VILCA VILCA ALONZO	S/.	583.36
1930	12	6728	081	21023987	31/12/2021	RECURSOS POR OPERACIO	19	10020382258	VILCA VILCA ALONZO	S/.	583.36
1931	12	6728	081	21023987	31/12/2021	RECURSOS POR OPERACIO	19	10020382258	VILCA VILCA ALONZO	S/.	583.37
1932	12	6728	081	21023987	31/12/2021	RECURSOS POR OPERACIO	19	10020382258	VILCA VILCA ALONZO	S/.	583.37
1933	12	6728	081	21023987	31/12/2021	RECURSOS POR OPERACIO	19	10020382258	VILCA VILCA ALONZO	S/.	583.36
1934	12	6728	081	21023987	31/12/2021	RECURSOS POR OPERACIO	19	10020382258	VILCA VILCA ALONZO	S/.	583.37
1935	12	6728	081	21023987	31/12/2021	RECURSOS POR OPERACIO	19	10020382258	VILCA VILCA ALONZO	S/.	524.64
1936	12	6728	068	21204272	31/12/2021	RECURSOS POR OPERACIO	19	10020382258	VILCA VILCA ALONZO	S/.	58.33
1937	12	8899	081	21023993	31/12/2021	RECURSOS POR OPERACIO	19	20342868844	STAR UP S.A.	S/.	576.72
1938	12	9314	081	21023999	31/12/2021	RECURSOS POR OPERACIO	19	10224839117	GODOY HUETE ESTEBAN MAXIMO	S/.	3,259.00
1939	12	9315	081	21023994	31/12/2021	RECURSOS POR OPERACIO	19	10224839117	GODOY HUETE ESTEBAN MAXIMO	S/.	3,156.00

Leyenda

A Por ejemplo 065 - Cheque, 068 - Carta Orden, 081 - Transferencia a cuentas de terceros
B Por ejemplo Recusos Ordinarios, Endeudamiento Externo
C Código de la Fuente de Financiamiento

FIRMA DIGITAL
VIVIENDA
Firmado digitalmente por:CALDERON NISHIDA Carlos Hermilio FAU 20504743307 soft
Motivo: Soy el autor del documento
Fecha: 2022/03/18 19:06:49-0500

FIRMA DIGITAL
VIVIENDA
Firmado digitalmente por:MARQUINA BENDEZU Yuri Ivan FAU 20504743307 soft
Motivo: Soy el autor del documento
Fecha: 2022/03/18 18:05:07-0500

MVCS
Por: VALVERDE OSORIO Cecilia Raquel FAU 20504743307 soft
Motivo: Doy V° B°
Fecha: 2022/03/18 18:01:33-0500

SISTEMA ADMINISTRATIVO DE ENDEUDAMIENTO
ANEXO 6.1
PRESTAMOS

1	**Sector**	VIVIENDA, CONSTRUCCION Y SANEAMIENTO
2	**Pliego**	037 - MINISTERIO DE VIVIENDA, CONSTRUCCION Y SANEAMIENTO
3	**Unidad Ejecutora**	1443: PROGRAMA NACIO
4	**Fecha Corte**	31.12.2021

N°	Norma legal que aprobó el préstamo	Monto del préstamo asignado a la entidad (1)	Moneda	Destino de la operación	Fuente de financiamiento	Fecha de entrada de vigencia del préstamo	Fecha final contractual para utilización de desembolsos	Fecha final vigente para utilización de desembolsos	Monto desembolsado hasta 31 de diciembre del año anterior (2)	Monto desembolsado durante el año fiscal vigente (3)	Monto total desembolsado (2) + (3) = (4)	Desembolso no requerido por la entidad (5)	Proyección de desembolsos del año n	Saldo por desembolsar (1) - (4) - (5)	Proyección de desembolsos			
															Año n[1] +1	Año n +2	Año n +3	Saldo por desembolsar después del año n +3
	A			B	C							D						
1	DS N° 171-2018-EF	100,000,000.00	DOLARES	PIASAR	BANCO INTERAMERICANO DE DESARROLLO	12/09/2018	18/09/2022	18/09/2022	34,892,469.30	29,148,493.00	64,040,962.30	0.00	29,148,493.00	35,959,037.70	35,959,037.70	0.00	0.00	0.00

Nota
1 Año n es el año actual

Leyenda
A Tipo y número de documento de aprobación del préstamo
B Objeto del préstamo o contrato (proyecto financiado con el préstamo)
C Institución que otorga el préstamo
D Corresponde a parte del importe concertado o asignado, que ya no será utilizado o solicitado

Base Legal
1 Decreto Legislativo Nº 1436, Decreto Legislativo Marco de la Administración Financiera del Sector Público.
2 Decreto Legislativo Nº 1437, Decreto Legislativo del Sistema Nacional de Endeudamiento Público.
3 Ley Nº 31086, Ley de Endeudamiento del Sector Público para el Año Fiscal 2021.
4 Resolución Directoral N° 21-2006-EF/75.01 que aprueba la Directiva de Desembolsos de las Operaciones de Endeudamiento y Administración de Deuda.
5 Resolución Directoral Nº 015-2019-EF-52.01, Aprueban la "Directiva para la Concertación de Operaciones de Endeudamiento Público, Contratación de Financiamientos Contingentes, y Otorgamiento o Contratación de Garantías en Asociaciones Público Privadas".

MVCS
Por: HURTADO GALLO Edison FAU 20504743307 soft
Motivo: Doy V° B°
Fecha: 2022/03/02 17:07:40-0500

MVCS
Por: VILA BENITES Carmelita FAU 20504743307 soft
Motivo: Doy V° B°
Fecha: 2022/03/02 22:54:07-0500

MVCS
Por: MEDINA BEDOYA Ronald Humberto FAU 20504743307 soft
Motivo: Doy V° B°
Fecha: 2022/03/03 19:15:45-0500

FIRMA DIGITAL
Firmado digitalmente por: MARQUINA BENDEZU Yuri Ivan FAU 20504743307 soft
Motivo: Soy el autor del documento
Fecha: 03/03/2022 18:34:00-0500

FIRMA DIGITAL
Firmado digitalmente por: KOBASHIKAWA MAEKAWA Jose Miguel FAU 20504743307 soft
Motivo: Soy el autor del documento
Fecha: 04/03/2022 11:07:10-0500

MVCS
Por: CALDERON NISHIDA Carlos Hermilio FAU 20504743307 soft
Motivo: Doy V° B°
Fecha: 2022/03/09 18:02:32-0500

MVCS
Por: MIRANDA LEYVA Juan Francisco FAU 20504743307 soft
Motivo: Doy V° B°
Fecha: 2022/03/09 12:20:47-0500

MVCS
Por: YLDEFONSO SIFUENTES Aldon Carmelo FAU 20504743307 soft
Motivo: Doy V° B°
Fecha: 2022/03/08 09:52:15-0500

SISTEMA ADMINISTRATIVO DE ABASTECIMIENTO

ANEXO 7.1

PROCEDIMIENTOS DE SELECCIÓN (Convocados)

1 Sector 37: VIVIENDA CONSTRUCCION Y SANEAMIENTO
2 Pliego 037: MINISTERIO DE VIVIENDA, CONSTRUCCION Y SANEAMIENTO
3 Unidad Ejecutora 005-1443: PROGRAMA NACIONAL DE SANEAMIENTO RURAL
4 Fecha Corte 30/07/2021 al 31/12/2021

N°	Base Legal (RÉGIMEN)		Código Convocatoria PAC	Tipo de Procedimiento de Selección [1]	N° procedimiento de selección	Objeto Contractual [2]	Objetivo de la Contratación (Descripción del procedimiento de selección)	Número de Certificación Presupuestal	Valor Referencial / Valor Estimado S/	Fecha de Convocatoria	Fecha de Adjudicación (Buena Pro Prevista)	Precisar si la Convocatoria es indispensable para la continuidad de Servicios Públicos (Si / No)
	Norma y Número	Nombre de la Norma										
1	Ley N° 30225	Ley de Contrataciones del Estado	47-2021	DIRECTA	DIRECTA-PROC-11-2021-PNSR-1	Servicio	SUMINISTRO, INSTALACIÓN Y CAPACITACIÓN DE KITS DE FILTROS INTRADOMICILIARIOS PARA EL MEJORAMIENTO DE LA CALIDAD DE AGUA PARA CONSUMO HUMANO, EN LAS LOCALIDADES RURALES DE LOS DEPARTAMENTOS DE PIURA, CAJAMARCA Y LORETO AFECTADOS POR IMPACTO DE DAÑOS A CONSECUENCIA DE INTENSAS PRECIPITACIONES PLUVIALES	CCP:4400-2021	S/ 4,857,000.00	21/09/2021	22/09/2021	Si
2	Ley N° 30225	Ley de Contrataciones del Estado	52-2021	DIRECTA	DIRECTA-PROC-12-2021-PNSR-2	Servicio	CONTRATACIÓN DEL SERVICIO DE VERIFICACIÓN DEL CUMPLIMIENTO DE LAS ACTIVIDADES DEL SUMINISTRO PARA LA INSTALACIÓN Y CAPACITACIÓN DE KITS DE FILTROS INTRADOMICILIARIOS EN LAS LOCALIDADES RURALES DE LOS DEPARTAMENTOS DE PIURA, CAJAMARCA Y LORETO AFECTADOS POR IMPACTO DE DAÑOS A CONSECUENCIA DE INTENSAS PRECIPITACIONES PLUVIALES	CCP:5302-2021	S/ 692,459.00	7/10/2021	12/10/2021	Si
3	Ley N° 30225	Ley de Contrataciones del Estado	48-2021	DIRECTA	DIRECTA-PROC-13-2021-PNSR-1	Servicio	CONTRATACIÓN DE LA ADQUISICIÓN, INSTALACIÓN Y CAPACITACIÓN DE KITS DE FILTROS INTRADOMICILIARIOS PARA EL MEJORAMIENTO DE LA CALIDAD DE AGUA PARA CONSUMO HUMANO, EN LAS LOCALIDADES RURALES DEL DEPARTAMENTO DE LA LIBERTAD AFECTADOS POR PELIGRO INMINENTE ANTE CONTAMINACIÓN DE AGUAS SUPERFICIALES	CCP: 4770-2021	S/ 117,215.60	25/10/2021	18/11/2021	Si
4	Ley N° 30225	Ley de Contrataciones del Estado	61-2021	DIRECTA	DIRECTA-PROC-14-2021-PNSR-1	Servicio	CONTRATACIÓN DEL SERVICIO DE ABASTECIMIENTO DE AGUA POTABLE A TRAVÉS DE CAMIONES CISTERNA PARA LAS LOCALIDADES RURALES DE LOS DISTRITOS DE COATA Y CAPACHICA, PROVINCIA DE PUNO, DEPARTAMENTO DE PUNO	CCP: 5641-2021	S/ 445,770.00	8/11/2021	9/11/2021	Si
5	Ley N° 30225	Ley de Contrataciones del Estado	62-2021	DIRECTA	DIRECTA-PROC-15-2021-PNSR-1	Servicio	CONTRATACIÓN DEL SERVICIO DE ABASTECIMIENTO DE AGUA POTABLE A TRAVÉS DE CAMIONES CISTERNA PARA LAS LOCALIDADES RURALES DEL DISTRITOS DE HUATA, PROVINCIA DE PUNO, Y DISTRITO DE CARACOTO, PROVINCIA DE SAN ROMÁN, DEPARTAMENTO DE PUNO	CCP: 5741-2021	S/ 252,000.00	18/11/2021	19/11/2021	Si
6	Ley N° 30225	Ley de Contrataciones del Estado	86-2021	DIRECTA	DIRECTA-PROC-16-2021-PNSR-1	Servicio	CONTRATACIÓN DEL SERVICIO DE ANÁLISIS DE CALIDAD DE AGUA: FÍSICOS, QUÍMICOS, DE METALES, PARASITOLÓGICOS Y BACTERIOLÓGICOS CON INFORME DE INTERPRETACIÓN DE RESULTADOS POR PELIGRO INMINENTE ANTE CONTAMINACIÓN HÍDRICA EN EL DISTRITO DE COATA, PROVINCIA Y DEPARTAMENTO DE PUNO	CCP: 6396-2021	S/ 74,222.00	20/12/2021	21/12/2021	Si
7	Ley N° 30225	Ley de Contrataciones del Estado	87-2021	DIRECTA	DIRECTA-PROC-17-2021-PNSR-1	Servicio	CONTRATACIÓN DEL SERVICIO DE ANÁLISIS DE CALIDAD DE AGUA: FÍSICOS, QUÍMICOS, DE METALES, PARASITOLÓGICOS Y BACTERIOLÓGICOS CON INFORME DE INTERPRETACIÓN DE RESULTADOS POR PELIGRO INMINENTE ANTE CONTAMINACIÓN HÍDRICA EN EL DISTRITO DE CAPACHICA Y HUATA, PROVINCIA Y DEPARTAMENTO DE PUNO	CCP: 6398-2021	S/ 47,082.00	20/12/2021	21/12/2021	Si
8	Ley N° 30225	Ley de Contrataciones del Estado	91-2021	DIRECTA	DIRECTA-PROC-18-2021-PNSR-1	Servicio	SERVICIO DE ALQUILER DE VEINTIOCHO (28) BAÑOS QUÍMICOS PORTÁTILES PARA LOS ALBERGUES DE LA CALDERA, PUERTO NARANJITOS Y EL SALAO, DISTRITO DE JAMALCA, PROVINCIA DE UTCUBAMBA, DEPARTAMENTO DE AMAZONAS	CONSTANCIA DE PREVISIÓN PRESUPUESTAL N° 077-2021-PNSR-UPP	S/ 81,933.60	29/12/2021	29/12/2021	Si
9	Ley N° 30225	Ley de Contrataciones del Estado	16-2021	AS	AS-SM-3-2021-PNSR-2	Obra	CONTRATACIÓN DE LA EJECUCIÓN DE OBRA: INSTALACIÓN DE LOS SISTEMAS DE AGUA POTABLE Y SANEAMIENTO PARA EL CENTRO POBLADO DE AJACHIN, DISTRITO DE MANSERICHE - DATEM DEL MARAÑÓN - LORETO- CODIGO SNIP 293662, CODIGO UNICO 2252832	CCP: 1914-2021 CONSTANCIA DE PREVISIÓN N°: 026-2021-PNSR-UPP	S/ 5,848,623.83	7/10/2021	28/10/2021	Si
11	Ley N° 30225	Ley de Contrataciones del Estado	18-2021	AS	AS-SM-24-2020-PNSR-5	Servicio	CONTRATACION DEL SERVICIO DE OPERACIÓN Y MANTENIMIENTO DE LOS MODULOS TEMPORALES IMPLEMENTADOS EN LAS COMUNIDADES NATIVAS CUNINICO, OLLANTA, SUCRE, NUEVA FORTUNA Y SAN ROQUE DE LOS DISTRITOS DE URARINAS, NAUTA Y PARINARI, EN LA PROVINCIA Y DEPARTAMENTO DE LORETO	CCP: 03-2021 AMPLIACION DE CONSTANCIA DE PREVISION PRESUPUESTAL	S/ 819,886.72	28/10/2021	16/11/2021	Si
12	Ley N° 30225	Ley de Contrataciones del Estado	46-2021	AS	AS-SM-5-2021-PNSR-1	Servicio	SERVICIO PARA LA EJECUCIÓN DE LOS PLANES DE CAPACITACIÓN DE LA ETAPA PUESTA EN MARCHA DEL COMPONENTE SOCIAL DEL PROYECTO: "MEJORAMIENTO Y AMPLIACION DEL SERVICIO DE AGUA POTABLE Y SANEAMIENTO BÁSICO EN EL CENTRO POBLADO CHONTAS, DISTRITO DE SOCOTA - CUTERVO - CAJAMARCA SNIP 288860"	CCP: 2128-2021	S/ 82,847.79	8/09/2021	24/09/2021	Si
13	Ley N° 30225	Ley de Contrataciones del Estado	47-2021	AS	AS-SM-6-2021-PNSR-3	Servicio	CONTRATACION DEL SERVICIO DE TRASLADO Y MONTAJE DEL MODULO TEMPORAL DE AGUA IMPLEMENTADO EN LA COMUNIDAD NATIVA OLLANTA DEL DISTRITO DE URARINAS, EN LA PROVINCIA Y DEPARTAMENTO DE LORETO	CONSTANCIA DE PREVISION PRESUPUESTAL Nº 065-2021-PNSR-UPP	S/ 181,419.10	23/12/2021	22/02/2021	Si
14	Ley N° 30225	Ley de Contrataciones del Estado	53-2021	AS	AS-SM-7-2021-PNSR-1	Consultoria de Obra	CONTRATACIÓN DEL SERVICIO DE CONSULTORIA PARA LA ELABORACIÓN DEL EXPEDIENTE TÉCNICO DE OBRA EN EL AMBITO RURAL "INSTALACION DEL SISTEMA DE SANEAMIENTO BÁSICO EN LA COMUNIDAD DE CCAHUAYA IV ETAPA SECTOR CHIPTA Y DIQUE, DISTRITO DE ALTO PICHIGUA - ESPINAR - CUSCO". (C.U.I. 2269271).	CONSTANCIA DE PREVISION PRESUPUESTAL Nº 046-2021-PNSR-UPP	S/ 326,850.21	5/11/2021	22/11/2021	Si

MVCS
Por: DIAZ MUÑOZ Jorge Luis FAU 20504743307 soft
Motivo: Doy V° B°
Fecha: 2022/03/09 11:49:05-0500

MVCS
Por: QUIROZ YERREN Carmen Gisselly FAU 20504743307 soft
Motivo: Doy V° B°
Fecha: 2022/03/09 21:12:46-0500

MVCS
Por: KOBASHIKAWA MAEKAWA Jose Miguel FAU 20504743307 soft
Motivo: Doy V° B°
Fecha: 2022/03/10 16:18:18-0500

MVCS
Por: CALDERON NISHIDA Carlos Hermilio FAU 20504743307 soft
Motivo: Doy V° B°
Fecha: 2022/03/09 18:02:32-0500

MVCS
Por: MIRANDA LEYVA Juan Francisco FAU 20504743307 soft
Motivo: Doy V° B°
Fecha: 2022/03/09 12:20:47-0500

MVCS
Por: YLDEFONSO SIFUENTES Aldon Carmelo FAU 20504743307 soft
Motivo: Doy V° B°
Fecha: 2022/03/08 09:52:15-0500

N°	Base Legal (RÉGIMEN)		Código Convocatoria PAC	Tipo de Procedimiento de Selección [1]	N° procedimiento de selección	Objeto Contractual [2]	Objetivo de la Contratación (Descripción del procedimiento de selección)	Número de Certificación Presupuestal	Valor Referencial / Valor Estimado S/	Fecha de Convocatoria	Fecha de Adjudicación (Buena Pro Prevista)	Precisar si la Convocatoria es indispensable para la continuidad de Servicios Públicos (Si / No)
	Norma y Número	Nombre de la Norma										
15	Ley N° 30225	Ley de Contrataciones del Estado	54-2021	AS	AS-SM-8-2021-PNSR-1	Consultoria de Obra	CONTRATACIÓN DEL SERVICIO DE CONSULTORIA PARA LA ELABORACIÓN DEL EXPEDIENTE TÉCNICO DE OBRA EN EL AMBITO RURAL "MEJORAMIENTO Y AMPLIACION DEL SISTEMA DE AGUA POTABLE Y SANEAMIENTO EN LOS SECTORES DE TANDARCOCHA, MOLLEBAMBA, AYLLUPACHICTE, CARHUACALLA, PUMATAMBO, CCOYPA, AYUSBAMBA, HUILLKAQUI, CCOLQUEUCRO, MISKABAMBA, HUAROBAMBA, PIRCCA, NAYHUA, URBIS Y KARUSPAMPA DEL DISTRITO DE PACCARITAMBO - PROVINCIA DE PARURO - DEPARTAMENTO DE CUSCO". (C.U.I. 2484744)	CONSTANCIA DE PREVISION PRESUPUESTAL Nº 047-2021-PNSR-UPP	S/ 377,948.58	25/10/2021	12/11/2021	Si
16	Ley N° 30225	Ley de Contrataciones del Estado	55-2021	AS	AS-SM-9-2021-PNSR-1	Consultoria de Obra	CONTRATACIÓN DEL SERVICIO DE CONSULTORÍA PARA ELABORACIÓN DE EXPEDIENTE TÉCNICO DE OBRA EN EL ÁMBITO RURAL "MEJORAMIENTO DEL SERVICIO DE AGUA POTABLE EN EL SECTOR DE LLIPTAMAYO COMUNIDAD DE CCAHUAYA, DISTRITO DE ALTO PICHIGUA - ESPINAR - CUSCO". (C.U.I. 2249276)	CONSTANCIA DE PREVISION PRESUPUESTAL Nº 048-2021-PNSR-UPP	S/ 292,684.27	11/11/2021	22/12/2021	Si
17	Ley N° 30225	Ley de Contrataciones del Estado	56-2021	AS	AS-SM-10-2021-PNSR-1	Consultoria de Obra	CONTRATACIÓN PARA EL SERVICIO DE CONSULTORÍA PARA ELABORACIÓN DE EXPEDIENTE TÉCNICO DE OBRA EN EL ÁMBITO RURAL "MEJORAMIENTO Y AMPLIACIÓN DEL SERVICIO DE AGUA POTABLE Y DISPOSICIÓN SANITARIA DE EXCRETAS EN LA LOCALIDAD DE AHUICHANTA - DISTRITO DE COLQUEMARCA - PROVINCIA DE CHUMBIVILCAS - DEPARTAMENTO DE CUSCO". (C.U.I. 2474937)	CONSTANCIA DE PREVISION PRESUPUESTAL Nº 049-2021-PNSR-UPP	S/ 254,506.58	28/10/2021	18/11/2021	Si
18	Ley N° 30225	Ley de Contrataciones del Estado	57-2021	AS	AS-SM-11-2021-PNSR-1	Consultoria de Obra	CONTRATACIÓN PARA EL SERVICIO DE CONSULTORÍA PARA ELABORACIÓN DE EXPEDIENTE TÉCNICO DE OBRA EN EL ÁMBITO RURAL "MEJORAMIENTO Y AMPLIACIÓN DEL SERVICIO DE AGUA POTABLE Y SISTEMA DE ELIMINACIÓN DE EXCRETAS EN LA LOCALIDAD DE HUASCABAMBA DEL DISTRITO DE CAPACMARCA-PROVINCIA DE CHUMBIVILCAS-DEPARTAMENTO DE CUSCO". (C.U.I. 2456767).	CONSTANCIA DE PREVISION PRESUPUESTAL Nº 050-2021-PNSR-UPP	S/ 201,390.05	11/11/2021	26/11/2021	Si
19	Ley N° 30225	Ley de Contrataciones del Estado	58-2021	AS	AS-SM-12-2021-PNSR-1	Consultoria de Obra	SERVICIO DE CONSULTORÍA PARA ELABORACIÓN DE EXPEDIENTE TÉCNICO DE OBRA EN EL ÁMBITO RURAL "CREACIÓN DEL SISTEMA DE AGUA POTABLE Y LETRINAS CON ARRASTRE HIDRÁULICO EN LOS SECTORES CHACARAYA, JAPU, QUILLANI, HUATARRUSI, SAN MARTIN, ITMAPALLCCA, CHEQLLACCO, YURAQKANCHA, CHALLANSILLI, CCOCHANI, ILAVE, CHACCO, CCOLLPIÑA, HUACUYLLANI, HUASHUA, PFOCCOYTO, CHALLHUANCA, LLANJA, PAQLLAPAQLLA Y CHAQHUARAPATA DE LAS COMUNIDADES DE LUTTO, PFUISA, ANTUYO, CCOLLPA CCASAHUI Y SAN SEBASTIÁN DE LLUSCO DEL DISTRITO DE LLUSCO - PROVINCIA DE CHUMBIVILCAS-DEPARTAMENTO DE CUSCO". (C.U.I. 2448877)	CONSTANCIA DE PREVISION PRESUPUESTAL Nº 051-2021-PNSR-UPP	S/ 351,834.24	25/10/2021	12/11/2021	Si
20	Ley N° 30225	Ley de Contrataciones del Estado	59-2021	AS	AS-SM-13-2021-PNSR-1	Consultoria de Obra	SERVICIO DE CONSULTORÍA PARA ELABORACIÓN DE EXPEDIENTE TÉCNICO DE OBRA EN EL ÁMBITO RURAL "CREACIÓN DEL SERVICIO DE AGUA POTABLE Y DISPOSICIÓN SANITARIA DE EXCRETAS EN LOS SECTORES DE SILLCO, HUALLATANI, ORCCOCHIRI, CHACCOPALLA, SAYWA, HUAMANHUIRI, INTICANCHA, OTAÑA, PILLONE Y NANRAPAMPA DE LA C.C. DE CHILLOROYA DEL DISTRITO DE LIVITACA – PROVINCIA DE CHUMBIVILCAS – CUSCO". (C.U.I. 2471794).	CONSTANCIA DE PREVISION PRESUPUESTAL Nº 052-2021-PNSR-UPP	S/ 381,777.09	28/10/2021	18/11/2021	Si
21	Ley N° 30225	Ley de Contrataciones del Estado	60-2021	AS	AS-SM-14-2021-PNSR-1	Consultoria de Obra	SERVICIO DE CONSULTORÍA PARA ELABORACIÓN DE EXPEDIENTE TÉCNICO DE OBRA EN EL ÁMBITO RURAL "MEJORAMIENTO Y AMPLIACIÓN DEL SERVICIO DE AGUA POTABLE E INSTALACIÓN DE UNIDADES BÁSICAS DE SANEAMIENTO EN LOS SECTORES DE CENTRO Y CORCCAYOC DE LA COMUNIDAD DE PALLPA DEL DISTRITO DE QUIÑOTA - PROVINCIA DE CHUMBIVILCAS - DEPARTAMENTO DE CUSCO. (C.U.I. 2446787)	CONSTANCIA DE PREVISION PRESUPUESTAL Nº 053-2021-PNSR-UPP	S/ 247,346.14	5/11/2021	19/11/2021	Si
22	Ley N° 30225	Ley de Contrataciones del Estado	64-2021	AS	AS-SM-15-2021-PNSR-1	Consultoria de Obra	CONTRATACIÓN DE CONSULTORÍA DE OBRA PARA LA ELABORACIÓN DEL EXPEDIENTE TÉCNICO DEL SALDO DE OBRA: "CONSTRUCCIÓN Y MEJORAMIENTO DEL SISTEMA DE AGUA POTABLE Y LETRINAS DE LAS LOCALIDADES DE CHALACALÁ ALTA Y CHALACALÁ BAJA, DISTRITO Y PROVINCIA DE SULLANA, DEPARTAMENTO DE PIURA, LOTE UNICO". CÓDIGO SNIP 108231	CONSTANCIA DE PREVISION PRESUPUESTAL Nº 054-2021-PNSR-UPP	S/ 267,934.18	11/11/2021	25/11/2021	Si
23	Ley N° 30225	Ley de Contrataciones del Estado	65-2021	AS	AS-SM-16-2021-PNSR-1	Consultoria de Obra	CONTRATACIÓN DE CONSULTORÍA DE OBRA PARA LA ELABORACIÓN DEL EXPEDIENTE TÉCNICO DEL SALDO DE OBRA: MEJORAMIENTO Y AMPLIACIÓN DE LOS SERVICIOS DE AGUA POTABLE Y DISPOSICIÓN SANITARIA DE EXCRETAS EN LOS SECTORES CHALLAJAHUIRA, CENTRAL JACHAPAMPA BAJA Y LIQUINA BAJA, DE LA COMUNIDAD CAMPESINA JACHAPAMPA, DISTRITO ZEPITA - CHUCUITO - PUNO. CÓDIGO SNIP 267782.	CONSTANCIA DE PREVISION PRESUPUESTAL Nº 054-2021-PNSR-UPP	S/ 203,880.78	12/11/2021	26/11/2021	Si
24	Ley N° 30225	Ley de Contrataciones del Estado	66-2021	AS	AS-SM-17-2021-PNSR-1	Consultoria de Obra	CONTRATACIÓN DE CONSULTORÍA DE OBRA PARA LA ELABORACIÓN DEL EXPEDIENTE TÉCNICO DEL SALDO DE OBRA: CREACIÓN DEL SERVICIO DE AGUA POTABLE Y DISPOSICIÓN SANITARIA DE EXCRETAS EN LOS SECTORES VENTILLA I, VENTILLA II Y CUMO HUACULLANI, CENTRO POBLADO YOROHOCO, DISTRITO DE HUACULLANI, PROVINCIA DE CHUCUITO, DEPARTAMENTO DE PUNO. CÓDIGO SNIP 340729.	CONSTANCIA DE PREVISION PRESUPUESTAL Nº 054-2021-PNSR-UPP	S/ 220,838.89	12/11/2021	26/11/2021	Si
25	Ley N° 30225	Ley de Contrataciones del Estado	67-2021	AS	AS-SM-18-2021-PNSR-1	Consultoria de Obra	CONTRATACIÓN DE CONSULTORÍA DE OBRA PARA LA ELABORACIÓN DEL EXPEDIENTE TÉCNICO DEL SALDO DE OBRA: MEJORAMIENTO Y AMPLIACIÓN DE LOS SERVICIOS DE AGUA POTABLE Y DISPOSICIÓN SANITARIA DE EXCRETAS EN LOS SECTORES SALLUYO Y SAN FRANCISCO DE LA COMUNIDAD CAMPESINA JAQUEHUAYTAHUI, DISTRITO DE POMATA, CHUCUITO, PUNO . CÓDIGO SNIP 267883.	CONSTANCIA DE PREVISION PRESUPUESTAL Nº 054-2021-PNSR-UPP	S/ 194,010.05	12/11/2021	26/11/2021	Si
26	Ley N° 30225	Ley de Contrataciones del Estado	77-2021	AS	AS-SM-19-2021-PNSR-1	Consultoria de Obra	CONTRATACIÓN DEL SERVICIO DE CONSULTORIA PARA LA SUPERVISIÓN EN LA ELABORACIÓN DEL EXPEDIENTE TÉCNICO DE OBRA EN EL AMBITO RURAL: INSTALACION DEL SISTEMA DE SANEAMIENTO BÁSICO EN LA COMUNIDAD DE CCAHUAYA IV ETAPA SECTOR CHIPTA Y DIQUE, DISTRITO DE ALTO PICHIGUA - ESPINAR - CUSCO. (C.U.I. 2269271).	CONSTANCIA DE PREVISION PRESUPUESTAL Nº 066-2021-PNSR-UPP	S/ 80,563.04	10/12/2021	30/12/2021	Si
27	Ley N° 30225	Ley de Contrataciones del Estado	78-2021	AS	AS-SM-20-2021-PNSR-1	Consultoria de Obra	CONTRATACIÓN DEL SERVICIO DE CONSULTORIA PARA LA SUPERVISIÓN EN LA ELABORACIÓN DEL EXPEDIENTE TÉCNICO DE OBRA EN EL AMBITO RURAL: MEJORAMIENTO Y AMPLIACION DEL SISTEMA DE AGUA POTABLE Y SANEAMIENTO EN LOS SECTORES DE TANDARCOCHA, MOLLEBAMBA, AYLLUPACHICTE, CARHUACALLA, PUMATAMBO, CCOYPA, AYUSBAMBA, HUILLKAQUI, CCOLQUEUCRO, MISKABAMBA, HUAROBAMBA, PIRCCA, NAYHUA, URBIS Y KARUSPAMPA DEL DISTRITO DE PACCARITAMBO - PROVINCIA DE PARURO - DEPARTAMENTO DE CUSCO. (C.U.I. 2484744)	AMPLIACIÓN DE CONSTANCIA DE PREVISION PRESUPUESTAL Nº 047-2021-PNSR-UPP	S/ 114,547.74	7/12/2021	22/12/2021	Si
28	Ley N° 30225	Ley de Contrataciones del Estado	79-2021	AS	AS-SM-21-2021-PNSR-1	Consultoria de Obra	CONTRATACIÓN DEL SERVICIO DE CONSULTORIA PARA LA SUPERVISIÓN EN LA ELABORACIÓN DEL EXPEDIENTE TÉCNICO DE OBRA EN EL ÁMBITO RURAL: MEJORAMIENTO DEL SERVICIO DE AGUA POTABLE EN EL SECTOR DE LLIPTAMAYO COMUNIDAD DE CCAHUAYA, DISTRITO DE ALTO PICHIGUA - ESPINAR - CUSCO. (C.U.I. 2249276)	CONSTANCIA DE PREVISION PRESUPUESTAL Nº 071-2021-PNSR-UPP	S/ 105,002.50	21/12/2021	17/02/2022	Si

MVCS
Por: DIAZ MUÑOZ Jorge Luis FAU 20504743307 soft
Motivo: Doy V° B°
Fecha: 2022/03/09 11:49:05-0500

MVCS
Por: QUIROZ YERREN Carmen Gisselly FAU 20504743307 soft
Motivo: Doy V° B°
Fecha: 2022/03/09 21:12:46-0500

MVCS
Por: KOBASHIKAWA MAEKAWA Jose Miguel FAU 20504743307 soft
Motivo: Doy V° B°
Fecha: 2022/03/10 16:18:18-0500

MVCS
Por: CALDERON NISHIDA Carlos Hermilio FAU 20504743307 soft
Motivo: Doy V° B°
Fecha: 2022/03/09 18:02:32-0500

MVCS
Por: MIRANDA LEYVA Juan Francisco FAU 20504743307 soft
Motivo: Doy V° B°
Fecha: 2022/03/09 12:20:47-0500

MVCS
Por: YLDEFONSO SIFUENTES Aldon Carmelo FAU 20504743307 soft
Motivo: Doy V° B°
Fecha: 2022/03/08 09:52:15-0500

N°	Base Legal (RÉGIMEN)		Código Convocatoria PAC	Tipo de Procedimiento de Selección [1]	N° procedimiento de selección	Objeto Contractual [2]	Objetivo de la Contratación (Descripción del procedimiento de selección)	Número de Certificación Presupuestal	Valor Referencial / Valor Estimado S/	Fecha de Convocatoria	Fecha de Adjudicación (Buena Pro Prevista)	Precisar si la Convocatoria es indispensable para la continuidad de Servicios Públicos (Si / No)
	Norma y Número	Nombre de la Norma										
29	Ley N° 30225	Ley de Contrataciones del Estado	80-2021	AS	AS-SM-22-2021-PNSR-1	Consultoria de Obra	CONTRATACIÓN DEL SERVICIO DE CONSULTORIA PARA LA SUPERVISIÓN EN LA ELABORACIÓN DEL EXPEDIENTE TÉCNICO DE OBRA EN EL ÁMBITO RURAL: MEJORAMIENTO Y AMPLIACIÓN DEL SERVICIO DE AGUA POTABLE Y DISPOSICIÓN SANITARIA DE EXCRETAS EN LA LOCALIDAD DE AHUICHANTA - DISTRITO DE COLQUEMARCA - PROVINCIA DE CHUMBIVILCAS - DEPARTAMENTO DE CUSCO. (C.U.I. 2474937)	CONSTANCIA DE PREVISION PRESUPUESTAL Nº 070-2021-PNSR-UPP	S/ 62,812.46	16/12/2021	18/02/2022	Si
30	Ley N° 30225	Ley de Contrataciones del Estado	81-2021	AS	AS-SM-23-2021-PNSR-1	Consultoria de Obra	CONTRATACIÓN DEL SERVICIO DE CONSULTORIA PARA LA SUPERVISIÓN EN LA ELABORACIÓN DEL EXPEDIENTE TÉCNICO DE OBRA EN EL ÁMBITO RURAL: MEJORAMIENTO Y AMPLIACIÓN DEL SERVICIO DE AGUA POTABLE Y SISTEMA DE ELIMINACIÓN DE EXCRETAS EN LA LOCALIDAD DE HUASCABAMBA DEL DISTRITO DE CAPACMARCA - PROVINCIA DE CHUMBIVILCAS - DEPARTAMENTO DE CUSCO. (C.U.I. 2456767).	CONSTANCIA DE PREVISION PRESUPUESTAL Nº 067-2021-PNSR-UPP	S/ 86,620.73	15/12/2021	17/02/2022	Si
31	Ley N° 30225	Ley de Contrataciones del Estado	82-2021	AS	AS-SM-24-2021-PNSR-1	Consultoria de Obra	CONTRATACIÓN DEL SERVICIO DE CONSULTORIA PARA LA SUPERVISIÓN EN LA ELABORACIÓN DEL EXPEDIENTE TÉCNICO DE OBRA EN EL ÁMBITO RURAL: CREACIÓN DEL SISTEMA DE AGUA POTABLE Y LETRINAS CON ARRASTRE HIDRÁULICO EN LOS SECTORES CHACARAYA, JAPU, QUILLANI, HUATARRUSI, SAN MARTIN, ITMAPALLCCA, CHEQLLACCO, YURAQKANCHA, CHALLANSILLI, CCOCHANI, ILAVE, CHACCO, CCOLLPIÑA, HUACUYLLANI, HUASHUA, PFOCCOYTO, CHALLHUANCA, LLANJA, PAQLLAPAQLLA Y CHAQHUARAPATA DE LAS COMUNIDADES DE LUTTO, PFUISA, ANTUYO, CCOLLPA CCASAHUI Y SAN SEBASTIÁN DE LLUSCO DEL DISTRITO DE LLUSCO - PROVINCIA DE CHUMBIVILCAS-DEPARTAMENTO DE CUSCO. (C.U.I. 2448877)	CONSTANCIA DE PREVISION PRESUPUESTAL Nº 069-2021-PNSR-UPP	S/ 86,003.79	7/12/2021	23/12/2021	Si
32	Ley N° 30225	Ley de Contrataciones del Estado	83-2021	AS	AS-SM-25-2021-PNSR-1	Consultoria de Obra	CONTRATACIÓN DEL SERVICIO DE CONSULTORIA PARA LA SUPERVISIÓN EN LA ELABORACIÓN DEL EXPEDIENTE TÉCNICO DE OBRA DE OBRA EN EL ÁMBITO RURAL: CREACIÓN DEL SERVICIO DE AGUA POTABLE Y DISPOSICIÓN SANITARIA DE EXCRETAS EN LOS SECTORES DE SILLCO, HUALLATANI, ORCCOCHIRI, CHACCOPALLA, SAYWA, HUAMANHUIRI, INTICANCHA, OTAÑA, PILLONE Y NANRAPAMPA DE LA C.C. DE CHILLOROYA DEL DISTRITO DE LIVITACA - PROVINCIA DE CHUMBIVILCAS - CUSCO. (C.U.I. 2471794).	CONSTANCIA DE PREVISION PRESUPUESTAL Nº 068-2021-PNSR-UPP	S/ 112,218.04	10/12/2021	30/12/2021	Si
33	Ley N° 30225	Ley de Contrataciones del Estado	84-2021	AS	AS-SM-26-2021-PNSR-1	Consultoria de Obra	CONTRATACIÓN DEL SERVICIO DE CONSULTORIA PARA LA SUPERVISIÓN EN LA ELABORACIÓN DEL EXPEDIENTE TÉCNICO DE OBRA EN EL ÁMBITO RURAL: MEJORAMIENTO Y AMPLIACIÓN DEL SERVICIO DE AGUA POTABLE E INSTALACIÓN DE UNIDADES BÁSICAS DE SANEAMIENTO EN LOS SECTORES DE CENTRO Y CORCCAYOC DE LA COMUNIDAD DE PALLPA DEL DISTRITO DE QUIÑOTA - PROVINCIA DE CHUMBIVILCAS - DEPARTAMENTO DE CUSCO. (C.U.I. 2446787)	AMPLIACIÓN DE CONSTANCIA DE PREVISION PRESUPUESTAL Nº 053-2021-PNSR-UPP	S/ 86,267.80	23/12/2021	28/02/2022	Si
34	Ley N° 30225	Ley de Contrataciones del Estado	85-2021	AS	AS-SM-27-2021-PNSR-1	Servicio	CONTRATACIÓN DEL SERVICIO PARA LA EJECUCIÓN DE LOS PLANES DE CAPACITACIÓN DE LA ETAPA PUESTA EN MARCHA DEL COMPONENTE SOCIAL DEL PROYECTO: MEJORAMIENTO Y AMPLIACIÓN DEL SERVICIO DE AGUA POTABLE E INSTALACIÓN DEL SERVICIO DE SANEAMIENTO EN EL CENTRO POBLADO BARRANQUITA, DISTRITO DE PICOTA, PROVINCIA DE PICOTA, SAN MARTIN. CÓDIGO SNIP 299826.	CONSTANCIA DE PREVISION PRESUPUESTAL Nº 072-2021-PNSR-UPP	S/ 88,000.00	7/12/2021	29/12/2021	Si
35	Ley N° 30225	Ley de Contrataciones del Estado	92-2021	AS	AS-SM-28-2021-PNSR-1	Consultoria de Obra	CONTRATACIÓN DEL SERVICIO DE CONSULTORÍA DE OBRA PARA EL PERITAJE DEL ESTADO SITUACIONAL Y ELABORACIÓN DEL EXPEDIENTE TÉCNICO DE SALDO DE OBRA DEL PROYECTO: "MEJORAMIENTO Y AMPLIACIÓN DE LOS SERVICIOS DE AGUA POTABLE Y SANEAMIENTO DEL CENTRO POBLADO DE PUMACHANCA, DISTRITO DE OLLACHEA - CARABAYA – PUNO" CÓDIGO SNIP 302281	CONSTANCIA DE PREVISION PRESUPUESTAL Nº 111-2021-PNSR-UPP	S/ 207,587.19	29/12/2021	1/02/2022	Si
36	Ley N° 30225	Ley de Contrataciones del Estado	2-2021	CP	CP-SM-1-2021-PNSR-1	Servicio	CONTRATACIÓN DEL SERVICIO DE SEGURIDAD Y VIGILANCIA PARA LA SEDE DEL PROGRAMA NACIONAL DE SANEAMIENTO RURAL - PNSR	AMPLIACIÓN DE CONSTANCIA DE PREVISION PRESUPUESTAL Nº 001-2021-PNSR-UPP	S/ 1,416,288.99	25/10/2021	7/12/2021	No
37	Ley N° 30225	Ley de Contrataciones del Estado	4-2021	CP	CP-SM-2-2021-PNSR-1	Servicio	SERVICIO DE LIMPIEZA PARA EL PROGRAMA NACIONAL DE SANEAMIENTO RURAL	AMPLIACIÓN DE CONSTANCIA DE PREVISION PRESUPUESTAL Nº 001-2021-PNSR-UPP	S/ 676,290.50	30/12/2021	28/02/2022	No
38	Ley N° 30225	Ley de Contrataciones del Estado	93-2021	CP	CP-SM-3-2021-PNSR-1	Servicio	SERVICIO DE ABASTECIMIENTO DE AGUA POTABLE A TRAVÉS DE CAMIONES CISTERNA PARA LAS LOCALIDADES RURALES DEL DISTRITO DE COATA, HUATA Y CAPACHICA, PROVINCIA DE PUNO, Y DISTRITO DE CARACOTO, PROVINCIA DE SAN ROMAN, DEPARTAMENTO DE PUNO.	AMPLIACIÓN DE CONSTANCIA DE PREVISION PRESUPUESTAL Nº 116-2021-PNSR-UPP	S/ 2,624,490.00	29/12/2021	8/02/2022	Si
39	Ley N° 30225	Ley de Contrataciones del Estado	51-2021	LP	LP-SM-1-2021-PNSR-1	Bien	CONTRATACIÓN PARA LA ADQUISICIÓN DE 1,135 MÓDULOS DE SEGURIDAD DE SISTEMA DE CLORACIÓN PARA LOS CENTROS POBLADOS SELECCIONADOS POR EL PNSR DE LAS REGIONES DE CUSCO Y PUNO	CCP: 5299-2021 y 5300-2021 CONSTANCIA DE PREVISION PRESUPUESTAL Nº 032-2021-PNSR-UPP	S/ 5,651,400.00	30/09/2021	16/11/2021	Si
40	PE-PE038	Convenio de Préstamo JICA - Perú	No Aplica	SCI	CI-96-2021	Servicio	CONTRATACION DE UN (01) CONSULTOR INDIVIDUAL PARA TECNICO ESPECIALISTA EN OPERACIÓN Y MANTENIMIENTO PARA EL APOYO TECNICO A LA INTERVENCION SOCIAL DE POST EJECUCIÓN DE LA OBRA REALIZADA EN EL CCPP RICARDO PALMA, VISTA ALEGRE, TÚPAC AMARU, SAN MIGUEL, CORDILLA DEL CONDOR, EL CEDRO Y LIBERTAD DE PACUYACU PERTENECIENTE AL ÁMBITO DE LA REGION SAN MARTIN	CCP: 4629-2021	S/ 12,000.00	4/08/2021	5/08/2021	Si
41	PE-PE038	Convenio de Préstamo JICA - Perú	No Aplica	SCI	CI-97-2021	Servicio	CONSULTORIA INDIVIDUAL PARA SUPERVISION DE EJECUCIÓN DE OBRA DEL PROYECTO: "INSTALACIÓN DEL SERVICIO DE AGUA POTABLE Y SANEAMIENTO EN EL CENTRO POBLADO DE NUEVO SAN MARTIN, DISTRITO DE NAUTA, PROVINCIA DE LORETO - LORETO"	CCP:3543-2021	102,121,00	06/08/2021	9/08/2021	Si
42	PE-PE038	Convenio de Préstamo JICA - Perú	No Aplica	SCI	CI-98-2021	Servicio	CONTRATACION DE UN (01) CONSULTOR INDIVIDUAL PARA GESTOR SOCIAL I PARA EL DIAGNOSTICO DE LA COMUNIDAD NATIVA "TEMASHNUM" EN EL AMBITO DE LA UGR AMAZONAS, DEL PROGRAMA DE AGUA POTABLE Y SANEAMIENTO PARA LA AMAZONIA RURAL	CCP:4688-2021	S/ 8,000.00	09/08/2021	10/08/2021	Si
43	PE-PE038	Convenio de Préstamo JICA - Perú	No Aplica	SCI	CI-99-2021	Servicio	CONTRATACION DE UN SERVICIO DE PROSPECCIÓN DE POZOS DE LOS CENTROS POBLADOS DE NUEVO HORIZONTE, LLANCHAMA Y SANTO TOMAS DEL DISTRITO DE SAN JUAN BAUTISTA DE LA REGION LORETO, CORRESPONDIENTE AL PROGRAMA DE AGUA POTABLE Y SANEAMIENTO PARA LA AMAZONIA RURAL	CCP:4297-2021	S/ 78,186.80	11/08/2021	12/08/2021	Si

MVCS
Por: URSULA VELA Tomas Maximo FAU 20504743307 soft
Motivo: Doy V° B°
Fecha: 2022/03/08 16:06:16-0500

MVCS
Por: DIAZ MUÑOZ Jorge Luis FAU 20504743307 soft
Motivo: Doy V° B°
Fecha: 2022/03/09 11:49:05-0500

MVCS
Por: QUIROZ YERREN Carmen Gisselly FAU 20504743307 soft
Motivo: Doy V° B°
Fecha: 2022/03/09 21:12:46-0500

MVCS
Por: KOBASHIKAWA MAEKAWA Jose Miguel FAU 20504743307 soft
Motivo: Doy V° B°
Fecha: 2022/03/10 16:18:18-0500

MVCS
Por: CALDERON NISHIDA Carlos Hermilio FAU 20504743307 soft
Motivo: Doy V° B°
Fecha: 2022/03/09 18:02:32-0500

MVCS
Por: MIRANDA LEYVA Juan Francisco FAU 20504743307 soft
Motivo: Doy V° B°
Fecha: 2022/03/09 12:20:47-0500

MVCS
Por: YLDEFONSO SIFUENTES Aldon Carmelo FAU 20504743307 soft
Motivo: Doy V° B°
Fecha: 2022/03/08 09:52:15-0500

N°	Base Legal (RÉGIMEN)		Código Convocatoria PAC	Tipo de Procedimiento de Selección [1]	N° procedimiento de selección	Objeto Contractual [2]	Objetivo de la Contratación (Descripción del procedimiento de selección)	Número de Certificación Presupuestal	Valor Referencial / Valor Estimado S/	Fecha de Convocatoria	Fecha de Adjudicación (Buena Pro Prevista)	Precisar si la Convocatoria es indispensable para la continuidad de Servicios Públicos (Si / No)
	Norma y Número	Nombre de la Norma										
44	PE-PE038	Convenio de Préstamo JICA - Perú	No Aplica	SCI	CI-100-2021	Servicio	CONTRATACION DE UN SERVICIO DE PROSPECCIÓN DE POZOS DE LOS CENTROS POBLADOS DE NUEVO HORIZONTE, LLANCHAMA Y SANTO TOMAS DEL DISTRITO DE SAN JUAN BAUTISTA DE LA REGION LORETO, CORRESPONDIENTE AL PROGRAMA DE AGUA POTABLE Y SANEAMIENTO PARA LA AMAZONIA RURAL	CCP:4692-2021	S/ 16,000.00	12/08/2021	13/08/2021	Si
45	PE-PE038	Convenio de Préstamo JICA - Perú	No Aplica	SCI	CI-101-2021	Servicio	CONTRATACION DE UN (01) CONSULTOR INDIVIDUAL PARA GESTOR SOCIAL I EN LA FASE DE EJECUCIÓN DEL PROYECTO BAJO LA MODALIDAD DE CONTRATA EN EL CENTRO POBLADO "QUISTOCOCHA", EN EL AMBITO DE LA UGR LORETO, DEL PROGRAMA DE AGUA POTABLE Y SANEAMIENTO PARA LA AMAZONIA RURAL	CCP:3545-2021	S/ 87,864.34	10/08/2021	16/08/2021	Si
46	PE-PE038	Convenio de Préstamo JICA - Perú	No Aplica	SCI	CI-102-2021	Servicio	CONSULTORIA INDIVIDUAL PARA SUPERVISION DE EJECUCIÓN DE OBRA DEL PROYECTO: "INSTALACIÓN DEL SERVICIO DE AGUA POTABLE Y SANEAMIENTO EN EL CENTRO POBLADO DE BUEN PASTOR, DISTRITO DE NAUTA, PROVINCIA DE LORETO - LORETO"	CCP:3536-2021	S/ 94,445.54	10/08/2021	16/08/2021	Si
47	PE-PE038	Convenio de Préstamo JICA - Perú	No Aplica	SCI	CI-103-2021	Servicio	CONSULTORIA INDIVIDUAL PARA SUPERVISION DE EJECUCIÓN DE OBRA DEL PROYECTO: "INSTALACIÓN DEL SERVICIO DE AGUA POTABLE Y SANEAMIENTO EN LA COMUNIDAD NATIVA DE SAN PEDRO II, DISTRITO DE NAUTA, PROVINCIA DE LORETO - LORETO"	CCP:4704-2021	S/ 18,000.00	11/08/2021	17/08/2021	Si
48	PE-PE038	Convenio de Préstamo JICA - Perú	No Aplica	SCI	CI-104-2021	Servicio	CONTRATACION DE UN/A TECNICO EN ADQUISICIONES PARA EL PROGRAMA DE AGUA POTABLE Y SANEAMIENTO PARA LA AMAZONIA RURAL	CCP:4656-2021	S/ 27,000.00	12/08/2021	17/08/2021	No
49	PE-PE038	Convenio de Préstamo JICA - Perú	No Aplica	SCI	CI-105-2021	Servicio	CONTRATACION DE UN PROFESIONAL EN GESTION DE ADQUISICIONES II PARA EL PROGRAMA DE AGUA POTABLE Y SANEAMIENTO PARA LA AMAZONIA RURAL	CCP:4654-2021	S/ 31,500.00	13/08/2021	17/08/2021	No
50	PE-PE038	Convenio de Préstamo JICA - Perú	No Aplica	SCI	CI-106-2021	Servicio	CONTRATACION DE UN TECNICO LEGAL EN ADQUISICIONES PARA EL PROGRAMA DE AGUA POTABLE Y SANEAMIENTO PARA LA AMAZONIA RURAL	CCP:4655-2021	S/ 27,000.00	13/08/2021	17/08/2021	No
51	PE-PE038	Convenio de Préstamo JICA - Perú	No Aplica	SCI	CI-107-2021	Servicio	CONTRATACIÓN DE UN CONSULTOR INDIVIDUAL PARA LA ACTUALIZACIÓN DE LOS COSTOS Y PRESUPUESTOS DE LOS EXPEDIENTES TECNICOS DE LOS CENTROS POBLADOS DE 1ERO DE FEBRERO Y 1ERO DE MAYO PARA LA AMAZONIA RURAL	CCP:4856-2021	S/ 16,000.00	18/08/2021	18/08/2021	No
52	PE-PE038	Convenio de Préstamo JICA - Perú	No Aplica	SCI	CI-108-2021	Servicio	CONTRATACION DE UN ASISTENTE DEL COORDINADOR DE INTERVENCIÓN SOCIAL PARA LA COORDINACIÓN DE PROYECTOS DEL PROGRAMA DE AGUA POTABLE Y SANEAMIENTO PARA LA AMAZONIA RURAL	CCP:4880-2021	S/ 17,600.00	19/08/2021	20/08/2021	No
53	PE-PE038	Convenio de Préstamo JICA - Perú	No Aplica	SCI	CI-109-2021	Servicio	CONTRATACION DE UN CONSULTOR INDIVIDUAL COMO ANALISTA EN GESTIÓN Y COMUNICACIÓN SOCIAL DE LA COORDINACIÓN DE INTERVENCIÓN SOCIAL PARA LA COORDINACIÓN DE PROYECTOS DEL PROGRAMA DE AGUA POTABLE Y SANEAMIENTO PARA LA AMAZONIA RURAL	CCP:4881-2021	S/ 19,800.00	19/08/2021	20/08/2021	No
54	PE-PE038	Convenio de Préstamo JICA - Perú	No Aplica	SCI	CI-110-2021	Servicio	CONTRATACION DE DOS CONSULTORES COMO PROFESIONAL EN INGENERIA CIVIL, PARA LA COORDINACION DE PROYECTOS DEL PROGRAMA DE AGUA POTABLE Y SANEAMIENTO PARA LA AMAZONIA RURAL	CCP:4694-2021	S/ 9,000.00	27/08/2021	31/08/2021	No
55	PE-PE038	Convenio de Préstamo JICA - Perú	No Aplica	SCI	CI-111-2021	Servicio	CONTRATACION DE UN (01) CONSULTOR INDIVIDUAL PARA VALIDACIÓN DE LOS PADRONES DE BENEFICIARIOS DEL PROYECTO BAJO LA MODALIDAD DE CONTRATA EN LOS CENTROS POBLADOS DE 1 DE FEBRERO, Y 1 DE MAYO DEL DISTRITO DE NAUTA DEL AMBITO DE LA UGR LORETO, DEL PROGRAMA DE AGUA POTABLE Y SANEAMIENTO PARA LA AMAZONIA RURAL	CCP:4958-4959-2021	S/ 4,400.00	27/08/2021	31/08/2021	Si
56	PE-PE038	Convenio de Préstamo JICA - Perú	No Aplica	SCI	CI-112-2021	Servicio	CONTRATACIÓN DE UN CONSULTOR ESPECIALISTA SOCIAL PARA LA UNIDAD DE GESTIÓN REGIONAL AMAZONAS DEL PROGRAMA DE AGUA Y SANEAMIENTO PARA LA AMAZONIA RURAL	CCP:4988-2021	S/ 8,000.00	02/09/2021	3/09/2021	Si
57	PE-PE038	Convenio de Préstamo JICA - Perú	No Aplica	SCI	CI-113-2021	Servicio	CONTRATACIÓN DE ASESOR DE LA COORDINACION GENERAL PARA EL PROGRAMA DE AGUA Y SANEAMIENTO PARA LA AMAZONIA RURAL	CCP:5129-2021	S/ 13,000.00	10/09/2021	14/09/2021	No
58	PE-PE038	Convenio de Préstamo JICA - Perú	No Aplica	SCI	CI-114-2021	Servicio	CONTRATACION DE UN CONSULTOR INDIVIDUAL COMO ASISTENTE EN COMUNICACIÓN Y MARKETING SOCIAL DE LA COORDINACIÓN DE INTERVENCIÓN SOCIAL PARA LA COORDINACION DE PROYECTOS DEL PROGRAMA DE AGUA POTABLE Y SANEAMIENTO PARA LA AMAZONIA RURAL	CCP:5231-2021	S/ 6,300.00	14/09/2021	15/09/2021	No
59	PE-PE038	Convenio de Préstamo JICA - Perú	No Aplica	SCI	CI-115-2021	Servicio	CONTRATACIÓN DE CONSULTOR INDIVIDUAL COMO LIQUIDADOR DE OBRAS POR CONTRATA PARA LA UNIDAD DE GESTIÓN REGIONAL DE AMAZONAS DEL PROGRAMA DE AGUA POTABLE Y SANEAMIENTO PARA LA AMAZONIA RURAL	CCP:5289-2021	S/ 24,500.00	15/09/2021	15/09/2021	No

MVCS
Por: URSULA VELA Tomas Maximo FAU 20504743307 soft
Motivo: Doy V° B°
Fecha: 2022/03/08 16:04:39-0500

MVCS
Por: DIAZ MUÑOZ Jorge Luis FAU 20504743307 soft
Motivo: Doy V° B°
Fecha: 2022/03/09 11:49:05-0500

MVCS
Por: QUIROZ YERREN Carmen Gisselly FAU 20504743307 soft
Motivo: Doy V° B°
Fecha: 2022/03/09 21:12:46-0500

MVCS
Por: KOBASHIKAWA MAEKAWA Jose Miguel FAU 20504743307 soft
Motivo: Doy V° B°
Fecha: 2022/03/10 16:18:18-0500

MVCS
Por: CALDERON NISHIDA Carlos Hermilio FAU 20504743307 soft
Motivo: Doy V° B°
Fecha: 2022/03/09 18:02:32-0500

MVCS
Por: MIRANDA LEYVA Juan Francisco FAU 20504743307 soft
Motivo: Doy V° B°
Fecha: 2022/03/09 12:20:47-0500

MVCS
Por: YLDEFONSO SIFUENTES Aldon Carmelo FAU 20504743307 soft
Motivo: Doy V° B°
Fecha: 2022/03/08 09:52:15-0500

N°	Base Legal (RÉGIMEN)		Código Convocatoria PAC	Tipo de Procedimiento de Selección [1]	N° procedimiento de selección	Objeto Contractual [2]	Objetivo de la Contratación (Descripción del procedimiento de selección)	Número de Certificación Presupuestal	Valor Referencial / Valor Estimado S/	Fecha de Convocatoria	Fecha de Adjudicación (Buena Pro Prevista)	Precisar si la Convocatoria es indispensable para la continuidad de Servicios Públicos (Si / No)
	Norma y Número	Nombre de la Norma										
60	PE-PE038	Convenio de Préstamo JICA - Perú	No Aplica	SCI	CI-116-2021	Servicio	CONTRATACION DE CONSULTOR COMO ADMINISTRADOR DE CONTRATOS DE OBRA PARA LA UNIDAD DE GESTIÓN REGIONAL LORETO (OFICINA NAUTA) , DEL PROGRAMA DE AGUA POTABLE Y SANEAMIENTO PARA LA AMAZONIA RURAL	CCP:5321-2021	S/ 26,933.33	17/09/2021	17/09/2021	No
61	PE-PE038	Convenio de Préstamo JICA - Perú	No Aplica	SCI	CI-117-2021	Servicio	CONTRATACION DE UN (01) CONSULTOR INDIVIDUAL PARA GESTOR SOCIAL I (1) EN LA FASE DE EJECUCIÓN DEL PROYECTO BAJO LA MODALIDAD DE CONTRATA EN LA COMUNIDAD NATIVA "CHIPE", EN EL AMBITO DE LA UGR AMAZONAS, DEL PROGRAMA DE AGUA POTABLE Y SANEAMIENTO PARA LA AMAZONIA RURAL	CCP:5366-2021	S/ 19,500.00	17/09/2021	17/09/2021	Si
62	PE-PE038	Convenio de Préstamo JICA - Perú	No Aplica	SCI	CI-118-2021	Servicio	CONTRATACION DE UN (01) CONSULTOR INDIVIDUAL PARA GESTOR SOCIAL I (2) EN LA FASE DE EJECUCIÓN DEL PROYECTO BAJO LA MODALIDAD DE CONTRATA EN LA COMUNIDAD NATIVA "CHIPE", EN EL AMBITO DE LA UGR AMAZONAS, DEL PROGRAMA DE AGUA POTABLE Y SANEAMIENTO PARA LA AMAZONIA RURAL	CCP:5367-2021	S/ 27,500.00	17/09/2021	17/09/2021	Si
63	PE-PE038	Convenio de Préstamo JICA - Perú	No Aplica	SCI	CI-119-2021	Servicio	CONTRATACION DE UN (01) CONSULTOR INDIVIDUAL PARA GESTOR SOCIAL I EN LA FASE DE EJECUCIÓN DEL PROYECTO BAJO LA MODALIDAD DE CONTRATA EN LA COMUNIDAD NATIVA "SAN RAFAEL DE WINCHU", EN EL AMBITO DE LA UGR AMAZONAS, DEL PROGRAMA DE AGUA POTABLE Y SANEAMIENTO PARA LA AMAZONIA RURAL	CCP:5368-2021	S/ 28,000.00	17/09/2021	17/09/2021	Si
64	PE-PE038	Convenio de Préstamo JICA - Perú	No Aplica	SCI	CI-120-2021	Servicio	CONTRATACION DE UN (01) CONSULTOR INDIVIDUAL PARA GESTOR SOCIAL I EN LA FASE DE EJECUCIÓN DEL PROYECTO BAJO LA MODALIDAD DE CONTRATA EN LA COMUNIDAD NATIVA "HUATZA", EN EL AMBITO DE LA UGR AMAZONAS, DEL PROGRAMA DE AGUA POTABLE Y SANEAMIENTO PARA LA AMAZONIA RURAL	CCP:5369-2021	S/ 28,000.00	17/09/2021	17/09/2021	Si
65	PE-PE038	Convenio de Préstamo JICA - Perú	No Aplica	SCI	CI-122-2021	Servicio	CONTRATACION DE CONSULTOR COMO ESPECIALISTA EN INGENIERIA PARA LA UNIDAD DE GESTION REGIONAL DE LORETO, DEL PROGRAMA DE AGUA Y SANEAMIENTO PARA LA AMAZONIA RURAL DEL PNSR	CCP:5352-2021	S/ 26,933.33	17/09/2021	17/09/2021	No
66	PE-PE038	Convenio de Préstamo JICA - Perú	No Aplica	SCI	CI-123-2021	Servicio	CONTRATACION DE UN CONSULTOR COMO ESPECIALISTA EN INGENIERIA PARA LA UNIDAD DE GESTION REGIONAL DE AMAZONAS, DEL PROGRAMA DE AGUA Y SANEAMIENTO PARA LA AMAZONIA RURAL	CCP:5374-2021	S/ 26,933.33	17/09/2021	17/09/2021	No
67	PE-PE038	Convenio de Préstamo JICA - Perú	No Aplica	SCI	CI-124-2021	Servicio	CONTRATACION DE UN (1) CONSULTOR INDIVIDUAL PARA GESTOR SOCIAL I EN LA FASE DE EJECUCION DEL PROYECTO BAJO LA MODALIDAD DE CONTRATA EN EL CENTRO POBLADO DE "SAN RAMON", EN EL AMBITO DE LA UGR LORETO, DEL PROGRAMA DE AGUA POTABLE Y SANEAMIENTO PARA LA AMAZONIA RURAL	CCP:5371-2021	S/ 16,000.00	18/09/2021	18/09/2021	Si
68	PE-PE038	Convenio de Préstamo JICA - Perú	No Aplica	SCI	CI-125-2021	Servicio	CONTRATACION DE UN (1) CONSULTOR INDIVIDUAL PARA GESTOR SOCIAL I EN LA FASE DE EJECUCION DEL PROYECTO BAJO LA MODALIDAD DE CONTRATA EN EL CENTRO POBLADO DE "CRUZ DEL SUR", EN EL AMBITO DE LA UGR LORETO, DEL PROGRAMA DE AGUA POTABLE Y SANEAMIENTO PARA LA AMAZONIA RURAL	CCP:5372-2021	S/ 16,000.00	18/09/2021	18/09/2021	Si
69	PE-PE038	Convenio de Préstamo JICA - Perú	No Aplica	SCI	CI-126-2021	Servicio	CONTRATACION DE UN (1) CONSULTOR INDIVIDUAL PARA GESTOR SOCIAL I EN LA FASE DE EJECUCION DEL PROYECTO BAJO LA MODALIDAD DE CONTRATA EN LA COMUNIDAD NATIVA DE "LOS ANGELES", EN EL AMBITO DE LA UGR SAN MARTIN, DEL PROGRAMA DE AGUA POTABLE Y SANEAMIENTO PARA LA AMAZONIA RURAL	CCP:5386-2021	S/ 24,000.00	18/09/2021	18/09/2021	Si
70	PE-PE038	Convenio de Préstamo JICA - Perú	No Aplica	SCI	CI-127-2021	Servicio	CONTRATACION DE UN (1) CONSULTOR INDIVIDUAL PARA GESTOR SOCIAL I EN LA FASE DE EJECUCION DEL PROYECTO BAJO LA MODALIDAD DE CONTRATA EN LA COMUNIDAD NATIVA "SAN ANTONIO", EN EL AMBITO DE LA UGR SAN MARTIN, DEL PROGRAMA DE AGUA POTABLE Y SANEAMIENTO PARA LA AMAZONIA RURAL	CCP:5387-2021	S/ 24,000.00	18/09/2021	18/09/2021	Si
71	PE-PE038	Convenio de Préstamo JICA - Perú	No Aplica	SCI	CI-128-2021	Servicio	CONTRATACION DE UN CONSULTOR INDIVIDUAL COMO TECNICO ADMINISTRATIVO PARA LA REVISION, ORDENAMIENTO, FOLIADO, DIGITALIZACION Y CLASIFICACION DE DOCUMENTOS PARA EL PROGRAMA DE AGUA Y SANEAMIENTO PARA LA AMAZONIA RURAL	CCP:5375-2021	S/ 10,000.00	20/09/2021	20/09/2021	No
72	PE-PE038	Convenio de Préstamo JICA - Perú	No Aplica	SCI	CI-129-2021	Servicio	CONTRATACION DE UN (01) CONSULTOR INDIVIDUAL PARA TECNICO ESPECIALISTA EN OPERACIÓN Y MANTENIMIENTO PARA EL APOYO TECNICO A LA INTERVENCION SOCIAL DE POST EJECUCIÓN DE LA OBRA REALIZADA EN EL CCNN UUT, PERTENECIENTE AL ÁMBITO DE LA REGION AMAZONAS	CCP:5324-2021	S/ 15,000.00	23/09/2021	23/09/2021	Si
73	PE-PE038	Convenio de Préstamo JICA - Perú	No Aplica	SCI	CI-130-2021	Servicio	CONTRATACION DE CONSULTOR COMO ADMINISTRADOR DE CONTRATOS DE OBRA PARA LA UNIDAD DE GESTIÓN REGIONAL LORETO , DEL PROGRAMA DE AGUA POTABLE Y SANEAMIENTO PARA LA AMAZONIA RURAL	CCP:5484-2021	S/ 26,400.00	30/09/2021	1/10/2021	No
74	PE-PE038	Convenio de Préstamo JICA - Perú	No Aplica	SCI	CI-131-2021	Servicio	CONTRATACIÓN DE UN CONSULTOR INDIVIDUAL TECNICO DE PROCESAMIENTO DE LA INFORMACIÓN DEL PROGRAMA DE AGUA POTABLE Y SANEAMIENTO PARA LA AMAZONIA RURAL	CCP:5456-2021	S/ 4,000.00	30/09/2021	4/10/2021	No
75	PE-PE038	Convenio de Préstamo JICA - Perú	No Aplica	SCI	CI-132-2021	Servicio	CONTRATACIÓN DE UN CONSULTOR INDIVIDUAL COMO PROFESIONAL EN ANALISIS FINANCIERO PARA ELABORACION DE ANALISIS DE CUENTAS CONTABLES DE LOS GASTOS DE INVERSION EN LAS OBRAS, SUPERVISION DE OBRAS, GESTION SOCIAL EN EJECUCION Y POST EJECUCION DE OBRA Y OPERACION Y MANTENIMIENTO DE LAS OBRAS EJECUTADAS BAJO LA MODALIDAD DE CONTRATO Y NUCLEOS EJECUTORES PARA EL PROGRAMA DE AGUA POTABLE Y SANEAMIENTO PARA LA AMAZONIA RURAL	CCP:5468-2021	S/ 25,500.00	30/09/2021	1/10/2021	No

MVCS
Por: URSULA VELA Tomas Maximo FAU 20504743307 soft
Motivo: Doy V° B°
Fecha: 2022/03/08 16:16:53-0500

MVCS
Por: DIAZ MUÑOZ Jorge Luis FAU 20504743307 soft
Motivo: Doy V° B°
Fecha: 2022/03/09 11:49:05-0500

MVCS
Por: QUIROZ YERREN Carmen Gisselly FAU 20504743307 soft
Motivo: Doy V° B°
Fecha: 2022/03/09 21:12:46-0500

MVCS
Por: KOBASHIKAWA MAEKAWA Jose Miguel FAU 20504743307 soft
Motivo: Doy V° B°
Fecha: 2022/03/10 16:18:18-0500

MVCS
Por: CALDERON NISHIDA Carlos Hermilio FAU 20504743307 soft
Motivo: Doy V° B°
Fecha: 2022/03/09 18:02:32-0500

MVCS
Por: MIRANDA LEYVA Juan Francisco FAU 20504743307 soft
Motivo: Doy V° B°
Fecha: 2022/03/09 12:20:47-0500

MVCS
Por: YLDEFONSO SIFUENTES Aldon Carmelo FAU 20504743307 soft
Motivo: Doy V° B°
Fecha: 2022/03/08 09:52:15-0500

N°	Base Legal (RÉGIMEN)		Código Convocatoria PAC	Tipo de Procedimiento de Selección [1]	N° procedimiento de selección	Objeto Contractual [2]	Objetivo de la Contratación (Descripción del procedimiento de selección)	Número de Certificación Presupuestal	Valor Referencial / Valor Estimado S/	Fecha de Convocatoria	Fecha de Adjudicación (Buena Pro Prevista)	Precisar si la Convocatoria es indispensable para la continuidad de Servicios Públicos (Si / No)
	Norma y Número	Nombre de la Norma										
76	PE-PE038	Convenio de Préstamo JICA - Perú	No Aplica	SCI	CI-133-2021	Servicio	CONTRATACION DE UN (01) CONSULTOR INDIVIDUAL PARA LIDERAR LA OPERACIÓN Y MANTENIMIENTO DEL SISTEMA DE AGUA DURANTE LAS ACTIVIDADES DE LA INTERVENCIÓN SOCIAL DE POST EJECUCIÓN DE LA OBRA REALIZADA EN LOS CCPP RICARDO PALMA, VISTA ALEGRE, TUPAC AMARU, SAN MIGUEL, CORDILLERA DEL CONDOR, EL CEDRO Y LIBERTAD DE PACUYACU, PERTENECIENTE AL AMBITO DE LA REGION SAN MARTIN	CCP:5504-2021	S/ 3,000.00	06/10/2021	8/10/2021	Si
77	PE-PE038	Convenio de Préstamo JICA - Perú	No Aplica	SCI	CI-134-2021	Servicio	CONTRATACION DE UN (01) CONSULTOR INDIVIDUAL PARA GESTOR SOCIAL I EN LA FASE DE EJECUCIÓN DEL PROYECTO BAJO LA MODALIDAD DE CONTRATA EN LA COMUNIDAD NATIVA "YUPICUSA", EN EL AMBITO DE LA UGR AMAZONAS, DEL PROGRAMA DE AGUA POTABLE Y SANEAMIENTO PARA LA AMAZONIA RURAL	CCP:5588-2021	S/ 21,100.00	13/10/2021	14/10/2021	Si
78	PE-PE038	Convenio de Préstamo JICA - Perú	No Aplica	SCI	CI-135-2021	Servicio	CONTRATACION DE UN (01) CONSULTOR INDIVIDUAL PARA GESTOR SOCIAL I EN LA FASE DE EJECUCIÓN DEL PROYECTO BAJO LA MODALIDAD DE CONTRATA EN LA COMUNIDAD NATIVA "NUMPATKAIM", EN EL AMBITO DE LA UGR SAN AMAZONAS, DEL PROGRAMA DE AGUA POTABLE Y SANEAMIENTO PARA LA AMAZONIA RURAL	CCP:5589-2021	S/ 21,100.00	18/10/2021	14/10/2021	Si
79	PE-PE038	Convenio de Préstamo JICA - Perú	No Aplica	SCI	CI-136-2021	Servicio	CONTRATACIÓN DE CONSULTOR COMO ASISTENTE DE INGENERIA I PARA LA UNIDAD DE GESTIÓN REGIONAL DE LORETO, DEL PROGRAMA DE AGUA Y SANEAMIENTO PARA LA AMAZONIA RURAL DEL PNSR	CCP:5595-2021	S/ 7,000.00	13/10/2021	14/10/2021	No
80	PE-PE038	Convenio de Préstamo JICA - Perú	No Aplica	SCI	CI-137-2021	Servicio	CONTRATACIÓN DE CONSULTOR COMO ASISTENTE DE INGENERIA II PARA LA UNIDAD DE GESTIÓN REGIONAL DE LORETO, DEL PROGRAMA DE AGUA Y SANEAMIENTO PARA LA AMAZONIA RURAL DEL PNSR	CCP:5596-2021	S/ 7,000.00	13/10/2021	14/10/2021	No
81	PE-PE038	Convenio de Préstamo JICA - Perú	No Aplica	SCI	CI-138-2021	Servicio	CONSULTORIA INDIVIDUAL PARA SUPERVISION DE EJECUCIÓN DE OBRA DEL PROYECTO: "INSTALACIÓN DEL SERVICIO DE AGUA POTABLE Y SANEAMIENTO EN LA COMUNIDAD NATIVA DE SAN ANTONIO, DISTRITO DE BALSAPUERTO, PROVINCIA DE ALTO AMAZONAS, DEPARTAMENTO DE LORETO"	CCP:1130-2021	S/ 88,946.64	13/10/2021	14/10/2021	Si
82	PE-PE038	Convenio de Préstamo JICA - Perú	No Aplica	SCI	CI-139-2021	Servicio	CONSULTORIA INDIVIDUAL PARA SUPERVISION DE EJECUCIÓN DE OBRA DEL PROYECTO: "MEJORAMIENTO Y AMPLIACIÓN DEL SERVICIO DE AGUA POTABLE E INSTALACIÓN DE LA DISPOSICIÓN SANITARIA DE EXCRETAS Y DE AGUAS GRISES EN EL CENTRO POBLADO DE CHIPE, DISTRITO DE IMAZA, PROVINCIA DE BAGUA, DEPARTAMENTO AMAZONAS"	CCP:5580-2021	S/ 86,030.65	13/10/2021	14/10/2021	Si
83	PE-PE038	Convenio de Préstamo JICA - Perú	No Aplica	SCI	CI-140-2021	Servicio	CONSULTORIA INDIVIDUAL PARA SUPERVISION DE EJECUCIÓN DE OBRA DEL PROYECTO: "MEJORAMIENTO Y AMPLIACIÓN DEL SERVICIO DE AGUA POTABLE E INSTALACIÓN DE LA DISPOSICIÓN SANITARIA DE EXCRETAS Y DE AGUAS GRISES EN LA COMUNIDAD NATIVA DE SAN RAFAEL WINCHU, DISTRITO DE IMAZA, PROVINCIA DE BAGUA, DEPARTAMENTO AMAZONAS"	CCP:1118-2021	S/ 47,969.84	13/10/2021	14/10/2021	Si
84	PE-PE038	Convenio de Préstamo JICA - Perú	No Aplica	SCI	CI-141-2021	Servicio	CONSULTORIA INDIVIDUAL PARA SUPERVISION DE EJECUCIÓN DE OBRA DEL PROYECTO: "INSTALACIÓN DEL SERVICIO DE AGUA POTABLE Y SANEAMIENTO EN LA COMUNIDAD NATIVA DE NUEVA BARRANQUITA, DISTRITO DE BALSAPUERTO, PROVINCIA DE ALTO AMAZONAS, DEPARTAMENTO LORETO"	CCP:1123-2021	S/ 90,164.41	13/10/2021	14/10/2021	Si
85	PE-PE038	Convenio de Préstamo JICA - Perú	No Aplica	SCI	CI-142-2021	Servicio	CONSULTORIA INDIVIDUAL PARA SUPERVISION DE EJECUCIÓN DE OBRA DEL PROYECTO:"MEJORAMIENTO Y AMPLIACION DEL SERVICIO DE AGUA POTABLE E INSTALACION DE LA DISPOSICION SANITARIA DE EXCRETAS Y DE AGUAS GRISES E LA COMUNIDAD NATIVA DE NUMPATKAIM, DISTRITO DE IMAZA, PROVINCIA DE BAGUA, DEPARTAMENTO DE AMAZONAS"	CCP:5583-2021	S/ 64,319.90	13/10/2021	14/10/2021	Si
86	PE-PE038	Convenio de Préstamo JICA - Perú	No Aplica	SCI	CI-143-2021	Servicio	CONSULTORIA INDIVIDUAL PARA SUPERVISION DE EJECUCIÓN DE OBRA DEL PROYECTO:"MEJORAMIENTO Y AMPLIACIÓN DEL SERVICIO DE AGUA POTABLE E INSTALACIÓN DE LA DISPOSICIÓN SANITARIA DE EXCRETAS Y DE AGUAS GRISES EN LA COMUNIDAD NATIVA DE YUPICUSA, DISTRITO DE IMAZA, PROVINCIA DE BAGUA, DEPARTAMENTO DE AMAZONAS"	CCP:5582-2021	S/ 57,561.51	13/10/2021	14/10/2021	Si
87	PE-PE038	Convenio de Préstamo JICA - Perú	No Aplica	SCI	CI-144-2021	Servicio	CONSULTORIA INDIVIDUAL PARA SUPERVISION DE EJECUCIÓN DE OBRA DEL PROYECTO:"INSTALACIÓN DEL SERVICIO DE AGUA POTABLE, DISPOSICIÓN SANITARIA DE EXCRETAS Y DE AGUAS GRISES EN LA COMUNIDAD NATIVA DE HUANTZA, DISTRITO DE IMAZA, PROVINCIA DE BAGUA, DEPARTAMENTO DE AMAZONAS"	CCP:5581-2021	S/ 97,935.80	15/10/2021	18/10/2021	Si
88	PE-PE038	Convenio de Préstamo JICA - Perú	No Aplica	SCI	CI-145-2021	Servicio	CONTRATACION DE UN (01) CONSULTOR INDIVIDUAL PARA GESTOR SOCIAL I EN LA FASE DE EJECUCIÓN DEL PROYECTO BAJO LA MODALIDAD DE CONTRATA EN LA COMUNIDAD NATIVA "SAN LORENZO", EN EL AMBITO DE LA UGR SAN MARTIN, DEL PROGRAMA DE AGUA POTABLE Y SANEAMIENTO PARA LA AMAZONIA RURAL	CCP:5645-2021	S/ 20,000.00	15/10/2021	18/10/2021	Si
89	PE-PE038	Convenio de Préstamo JICA - Perú	No Aplica	SCI	CI-146-2021	Servicio	CONTRATACION DE UN (01) CONSULTOR INDIVIDUAL PARA GESTOR SOCIAL I EN LA FASE DE EJECUCIÓN DEL PROYECTO BAJO LA MODALIDAD DE CONTRATA EN LA COMUNIDAD NATIVA "NUEVA BARRANQUITA", EN EL AMBITO DE LA UGR SAN MARTIN, DEL PROGRAMA DE AGUA POTABLE Y SANEAMIENTO PARA LA AMAZONIA RURAL	CCP:5646-2021	S/ 20,000.00	15/10/2021	18/10/2021	Si
90	PE-PE038	Convenio de Préstamo JICA - Perú	No Aplica	SCI	CI-147-2021	Servicio	CONTRATACION DE UN CONSULTOR INDIVIDUAL PARA APOYO EN LA TOMA DE INVENTARIO DE BIENES MUEBLES DEL PROGRAMA DE AGUA Y SANEAMIENTO PARA LA AMAZONIA RURAL	CCP:5634-2021	S/ 8,000.00	15/10/2021	18/10/2021	No
91	PE-PE038	Convenio de Préstamo JICA - Perú	No Aplica	SCI	CI-148-2021	Servicio	CONTRATACION DE UN (01) CONSULTOR ESPECIALISTA EN FORTALECIMIENTO MUNICIPAL PARA EL DISTRITO DE BALSAPUERTO, AMBITO DE LA UNIDAD DE GESTION REGIONAL SAN MARTIN, DEL PROGRAMA DE AGUA POTABLE Y SANEAMIENTO PARA LA AMAZONIA RURAL	CCP:5647-2021	S/ 20,000.00	16/10/2021	18/10/2021	Si

MVCS
Por: URSULA VELA Tomas Maximo FAU 20504743307 soft
Motivo: Doy V° B°
Fecha: 2022/03/08 16:39:51-0500

MVCS
Por: DIAZ MUÑOZ Jorge Luis FAU 20504743307 soft
Motivo: Doy V° B°
Fecha: 2022/03/09 11:49:05-0500

MVCS
Por: QUIROZ YERREN Carmen Gisselly FAU 20504743307 soft
Motivo: Doy V° B°
Fecha: 2022/03/09 21:12:46-0500

MVCS
Por: KOBASHIKAWA MAEKAWA Jose Miguel FAU 20504743307 soft
Motivo: Doy V° B°
Fecha: 2022/03/10 16:18:18-0500

MVCS
Por: CALDERON NISHIDA Carlos Hermilio FAU 20504743307 soft
Motivo: Doy V° B°
Fecha: 2022/03/09 18:02:32-0500

MVCS
Por: MIRANDA LEYVA Juan Francisco FAU 20504743307 soft
Motivo: Doy V° B°
Fecha: 2022/03/09 12:20:47-0500

MVCS
Por: YLDEFONSO SIFUENTES Aldon Carmelo FAU 20504743307 soft
Motivo: Doy V° B°
Fecha: 2022/03/08 09:52:15-0500

N°	Base Legal (RÉGIMEN)		Código Convocatoria PAC	Tipo de Procedimiento de Selección [1]	N° procedimiento de selección	Objeto Contractual [2]	Objetivo de la Contratación (Descripción del procedimiento de selección)	Número de Certificación Presupuestal	Valor Referencial / Valor Estimado S/	Fecha de Convocatoria	Fecha de Adjudicación (Buena Pro Prevista)	Precisar si la Convocatoria es indispensable para la continuidad de Servicios Públicos (Si / No)
	Norma y Número	Nombre de la Norma										
92	PE-PE038	Convenio de Préstamo JICA - Perú	No Aplica	SCI	CI-149-2021	Servicio	CONTRATACION DE UN (01) CONSULTOR INDIVIDUAL PARA TECNICO ESPECIALISTA EN OPERACIÓN Y MANTENIMIENTO PARA EL APOYO TECNICO A LA INTERVENCION SOCIAL DE POST EJECUCION DE LA OBRA REALIZADA EN LOS CCNN PRIMAVERA Y VIÑA DE LOS ALPES, PERTENECIENTE AL AMBITO DE LA REGION SAN MARTIN, DEL PROGRAMA DE AGUA POTABLE Y SANEAMIENTO PARA LA AMAZONIA RURAL	CCP:5665-2021	S/ 19,477.00	19/10/2021	21/10/2021	Si
93	PE-PE038	Convenio de Préstamo JICA - Perú	No Aplica	SCI	CI-150-2021	Servicio	CONTRATACION DE UN/A ASISTENTE CONTABLE PARA EL PROGRAMA DE AGUA POTABLE Y SANEAMIENTO PARA LA AMAZONIA RURAL	CCP:5710-2021	S/ 16,333.33	20/10/2021	22/10/2021	No
94	PE-PE038	Convenio de Préstamo JICA - Perú	No Aplica	SCI	CI-151-2021	Servicio	CONTARTACION DE UN CONSULTOR COMO TECNICO DE PROCESAMIENTO DE LA INFORMACION PARA LA UNIDAD DE GESTION REGIONAL DE SAN MARTIN DEL PROGRAMA DE AGUA POTABLE Y SANEAMIENTO PARA LA AMAZONIA RURAL	CCP:5727-2021	S/ 8,166.67	20/10/2021	22/10/2021	No
95	PE-PE038	Convenio de Préstamo JICA - Perú	No Aplica	SCI	CI-152-2021	Servicio	CONTRATACION DE UN (01) CONSULTOR INDIVIDUAL PARA GESTOR SOCIAL EN LA FASE DE POST EJECUCIÓN DEL PROYECTO BAJO LA MODALIDAD DE CONTRATA EN EL CENTRO POBLADO "LA PRIMAVERA", EN EL AMBITO DE LA UGR SAN MARTIN, DEL PROGRAMA DE AGUA POTABLE Y SANEAMIENTO PARA LA AMAZONIA RURAL	CCP:5774-2021	S/ 18,000.00	22/10/2021	26/10/2021	Si
96	PE-PE038	Convenio de Préstamo JICA - Perú	No Aplica	SCI	CI-153-2021	Servicio	CONTRATACION DE CONSULTOR COMO ESPECIALISTA EN ADMINISTRACIÓN DE CONTRATOS, PARA LA UGR SAN MARTIN DEL PROGRAMA DE AGUA POTABLE Y SANEAMIENTO PARA LA AMAZONIA RURAL	CCP:4705-2021	S/ 8,000.00	22/10/2021	26/10/2021	No
97	PE-PE038	Convenio de Préstamo JICA - Perú	No Aplica	SCI	CI-154-2021	Servicio	CONTRATACION DE UN CONSULTOR EN COMUNICACIONES DE LA COORDINACIÓN DE INTERVENCIÓN SOCIAL PARA LA COORDINACIÓN DE PROYECTOS DEL PROGRAMA DE AGUA POTABLE Y SANEAMIENTO PARA LA AMAZONIA RURAL	CCP:5900-2021	S/ 16,000.00	04/11/2021	5/11/2021	No
98	PE-PE038	Convenio de Préstamo JICA - Perú	No Aplica	SCI	CI-155-2021	Servicio	CONTRATACIÓN DE CONSULTOR COMO ASISTENTE DE INGENERIA III PARA LA UNIDAD DE GESTIÓN REGIONAL DE LORETO, DEL PROGRAMA DE AGUA Y SANEAMIENTO PARA LA AMAZONIA RURAL DEL PNSR	CCP:5594-2021	S/ 7,000.00	04/11/2021	5/11/2021	No
99	PE-PE038	Convenio de Préstamo JICA - Perú	No Aplica	SCI	CI-156-2021	Servicio	CONTRATACION DEL COORDINADOR REGIONAL PARA UNIDAD DE GESTIÓN REGIONAL DE SAN MARTIN, DEL PROGRAMA DE AGUA POTABLE Y SANEAMIENTO PARA LA AMAZONIA RURAL	CCP:5894-2021	S/ 20,533.33	04/11/2021	6/11/2021	No
100	PE-PE038	Convenio de Préstamo JICA - Perú	No Aplica	SCI	CI-157-2021	Servicio	CONTRATACIÓN DE UN CONSULTOR ESPECIALISTA SOCIAL I PARA LA UNIDAD DE GESTION REGIONAL LORETO, DEL PROGRAMA DE AGUA Y SANEAMIENTO PARA LA AMAZONIA RURAL	CCP:5850-2021	S/ 8,000.00	05/11/2021	8/11/2021	Si
101	PE-PE038	Convenio de Préstamo JICA - Perú	No Aplica	SCI	CI-158-2021	Servicio	CONTRATACION DE UN (01) CONSULTOR INDIVIDUAL PARA VALIDACIÓN DE LOS PADRONES DE BENEFICIARIOS DEL PROYECTO BAJO LA MODALIDAD DE CONTRATA EN LA COMUNIDAD NATIVA 23 DE JUNIO DEL DISTRITO DE NAUTA DEL AMBITO DE LA UGR LORETO, DEL PROGRAMA DE AGUA POTABLE Y SANEAMIENTO PARA LA AMAZONIA RURAL	CCP:5653-2021	S/ 4,000.00	05/11/2021	8/11/2021	Si
102	PE-PE038	Convenio de Préstamo JICA - Perú	No Aplica	SCI	CI-159-2021	Servicio	CONTRATACION DE UN (01) ESPECIALISTA EN GESTION SOCIAL PARA LA UNIDAD DE GESTION DE PROGRAMA (UGP) PARA EL PROGRAMA DE AGUA POTABLE Y SANEAMIENTO PARA LA AMAZONIA RURAL	CCP:5916-2021	S/ 17,667.00	05/11/2021	9/11/2021	Si
103	PE-PE038	Convenio de Préstamo JICA - Perú	No Aplica	SCI	CI-160-2021	Servicio	CONTRATACION DE UN (1) CONSULTOR INDIVIDUAL PARA REALIZAR LABORES COMO ASISTENTE ADMINISTRATIVO DE LOS PROYECTOS NUEVA BARRANQUITA, LOS ÀNGELES, SAN MIGUEL, SAN ANTONIO Y SAN LORENZO DEL SISTRITO DE BALSAPUERTO - LORETO UNIDA DE GESTIÓN REGIONAL SAN MARTIN DEL PROGRAMA DE AGUA POTABLE Y SANEAMIENTO PARA LA AMAZONIA RURAL	CCP:5994-2021	S/ 6,055.00	09/11/2021	10/11/2021	Si
104	PE-PE038	Convenio de Préstamo JICA - Perú	No Aplica	SCI	CI-161-2021	Servicio	CONTRATACION DE UN (01) CONSULTOR INDIVIDUAL COMO TRADUCTOR DE LOS PROYECTOS NUEVA BARRANQUITA, LOS ANGELES, SAN MIGUEL, SAN ANTONIO Y SAN LORENZO DEL DISTRITO DE BALSAPUERTO - LORETO EN EL AMBITO DE LA UNIDAD DE GESTION REGIONAL SAN MARTIN DEL PROGRAMA DE AGUA POTABLE Y SANEAMIENTO PARA LA AMAZONIA RURAL	CCP:5998-2021	S/ 6,055.00	08/11/2021	10/11/2021	Si
105	PE-PE038	Convenio de Préstamo JICA - Perú	No Aplica	SCI	CI-162-2021	Servicio	CONTRATACIÓN DE UN (01) CONSULTOR INDIVIDUAL PARA ESPECIALISTA EN INGENERIA DE LOS PORYECTOS NUEVA BARRANQUITA, LOS ANGELES, SAN MIGUEL, SAN ANTONIO Y SAN LORENZO DEL DISTRITO DE BALSAPUERTO - LORETO EN EL AMBITO DE LA UNIDAD DE GESTION REGIONAL SAN MARTIN DEL PROGRAMA DE AGUA Y SANEAMIENTO PARA LA AMAZONIA RURAL	CCP:5995-2021	S/ 13,840.00	09/11/2021	10/11/2021	No
106	PE-PE038	Convenio de Préstamo JICA - Perú	No Aplica	SCI	CI-163-2021	Servicio	CONTRATACIÓN DE UN (01) CONSULTOR INDIVIDUAL PARA ESPECIALISTA EN OBRAS DE LOS PROYECTOS NUEVA BARRANQUITA, LOS ANGELES, SAN MIGUEL, SAN ANTONIO Y SAN LORENZO DEL DISTRITO DE BALSAPUERTO - LORETO EN EL AMBITO DE LA UNIDAD DE GESTIÓN REGIONAL SAN MARTIN DEL PROGRAMA DE AGUA Y SANEAMIENTO PARA LA AMAZONIA RURAL	CCP:5996-2021	S/ 13,840.00	09/11/2021	10/11/2021	No
107	PE-PE038	Convenio de Préstamo JICA - Perú	No Aplica	SCI	CI-164-2021	Servicio	CONTRATACIÓN DE UN (01) CONSULTOR INDIVUAL PARA ESPECIALISTA SOCIAL DE LOS PROYECTOS NUEVA BARRANQUITA, LOS ANGELES, SAN MIGUEL, SAN ANTONIO Y SAN LORENZO DEL DISTRITO DE BALSAPUERTO - LORETO EN EL AMBITO DE LA UNIDAD DE GESTION REGIONAL SAN MARTIN DEL PROGRAMA DE AGUA Y SANEAMIENTO PARA LA AMAZONIA RURAL	CCP:5997-2021	S/ 13,840.00	09/11/2021	10/11/2021	No

MVCS
Por: URSULA VELA Tomas Maximo FAU 20504743307 soft
Motivo: Doy V° B°
Fecha: 2022/03/08 16:50:51-0500

MVCS
Por: DIAZ MUÑOZ Jorge Luis FAU 20504743307 soft
Motivo: Doy V° B°
Fecha: 2022/03/09 11:49:05-0500

MVCS
Por: QUIROZ YERREN Carmen Gisselly FAU 20504743307 soft
Motivo: Doy V° B°
Fecha: 2022/03/09 21:12:46-0500

MVCS
Por: KOBASHIKAWA MAEKAWA Jose Miguel FAU 20504743307 soft
Motivo: Doy V° B°
Fecha: 2022/03/10 16:18:18-0500

MVCS
Por: CALDERON NISHIDA Carlos Hermilio FAU 20504743307 soft
Motivo: Doy V° B°
Fecha: 2022/03/09 18:02:32-0500

MVCS
Por: MIRANDA LEYVA Juan Francisco FAU 20504743307 soft
Motivo: Doy V° B°
Fecha: 2022/03/09 12:20:47-0500

MVCS
Por: YLDEFONSO SIFUENTES Aldon Carmelo FAU 20504743307 soft
Motivo: Doy V° B°
Fecha: 2022/03/08 09:52:15-0500

N°	Base Legal (RÉGIMEN)		Código Convocatoria PAC	Tipo de Procedimiento de Selección [1]	N° procedimiento de selección	Objeto Contractual [2]	Objetivo de la Contratación (Descripción del procedimiento de selección)	Número de Certificación Presupuestal	Valor Referencial / Valor Estimado S/	Fecha de Convocatoria	Fecha de Adjudicación (Buena Pro Prevista)	Precisar si la Convocatoria es indispensable para la continuidad de Servicios Públicos (Si / No)
	Norma y Número	Nombre de la Norma										
108	PE-PE038	Convenio de Préstamo JICA - Perú	No Aplica	SCI	CI-165-2021	Servicio	CONTRATACION DE UN (01) CONSULTOR INDIVIDUAL PARA COMO ANALISTA DE EVALUACIÓN Y SEGUIMIENTO DE PROYECTOS POR CONTRATA DE LOS PROYECTOS NUEVA BARRANQUITA, LOS ANGELES, SAN MIGUEL, SAN ANTONIO Y SAN LORENZO DEL DISTRITO DE BALSAPUERTO - LORETO EN EL AMBITO DE LA UNIDAD DE GESTION REGIONAL SAN MARTIN DEL PROGRAMA DE AGUA POTABLE Y SANEAMIENTO PARA LA AMAZONIA RURAL	CCP:5993-2021	S/ 12,110.00	10/11/2021	10/11/2021	Si
109	PE-PE038	Convenio de Préstamo JICA - Perú	No Aplica	SCI	CI-166-2021	Servicio	CONTRATACION DE UN ASESOR LEGAL EN CONTRATACIONES PUBLICAS PARA EL AREA LEGAL DEL PROGRAMA DE AGUA POTABLEY SANEAMIENTO PARA LA AMAZONIA RURAL	CCP:5945-2021	S/ 9,000.00	10/11/2021	11/11/2021	No
110	PE-PE038	Convenio de Préstamo JICA - Perú	No Aplica	SCI	CI-167-2021	Servicio	CONTRATACION DE ASISTENTE EN INFORMATICA Y APOYO EN CONTROL PATRIMONIAL PARA EL PROGRAMA DE AGUA Y SANEAMIENTO PARA LA AMAZONIA RURAL	CCP:5959-2021	S/ 8,333.40	11/11/2021	12/11/2021	No
111	PE-PE038	Convenio de Préstamo JICA - Perú	No Aplica	SCI	CI-168-2021	Servicio	CONTRATACIÓN DE UN CONSULTOR COMO TECNICO DE PROCESAMIENTO DE LA INFORMACIÓN DEL PROGRAMA DE AGUA POTABLE Y SANEAMIENTO PARA LA AMAZONIA RURAL	CCP:5988-2021	S/ 4,000.00	11/11/2021	12/11/2021	No
112	PE-PE038	Convenio de Préstamo JICA - Perú	No Aplica	SCI	CI-169-2021	Servicio	CONTRATACIÓN DE UN CONSULTOR INDIVIDUAL PARA LA ACTUALIZACION DE LOS COSTOS Y PRESUPUESTOS DE LOS EXPEDIENTE TECNICOS DEL CENTRO POBLADO DE 23 DE JUNIO PARA LA AMAZONIA RURAL	CCP:5652-2021	S/ 8,000.00	12/11/2021	16/11/2021	No
113	PE-PE038	Convenio de Préstamo JICA - Perú	No Aplica	SCI	CI-170-2021	Servicio	CONTRATACIÓN DE UN CONSULTOR INDIVIDUAL PARA LA ELABORACION DE EXPEDIENTES TECNICOS PARA LA CONSTRUCCIÓN, MEJORAMIENTO Y/O AMPLIACION DE LOS SISTEMAS DE AGUA Y SANEAMIENTO DE 03 LOCALIDADES DEL DISTRITO DE SAN JUAN BAUTISTA, PROVINCIA DE MAYNAS Y REGION LORETO	CCP:5612-2021	S/ 104,818.00	15/11/2021	16/11/2021	Si
114	PE-PE038	Convenio de Préstamo JICA - Perú	No Aplica	SCI	CI-171-2021	Servicio	CONTRATACIÓN DE UN (01) CONSULTOR INDIVIDUAL PARA ESPECIALISTA EN OBRAS DE LOS PROYECTOS NUMPATKAIM, HUANTZA, YUPICUSA, CHIPE Y SAN RAFAEL DE WINCHU DEL DISTRITO DE IMAZA EN EL AMBITO DE LA UNIDAD DE GESTIÓN REGIONAL DE AMAZONAS DEL PROGRAMA DE AGUA Y SANEAMIENTO PARA LA AMAZONIA RURAL	CCP:6093-2021	S/ 13,040.00	15/11/2021	16/11/2021	No
115	PE-PE038	Convenio de Préstamo JICA - Perú	No Aplica	SCI	CI-171-2021	Servicio	CONTRATACIÓN DE UN CONSULTOR COMO TECNICO DE PROCESAMIENTO DE LA INFORMACIÓN PARA LOS PROYECTOS DE NUMPATKAIM, HUANTZA, YUPICUSA, CHIPE Y SAN RAFAEL DE WINCHU DEL DISTRITO DE IMAZA EN EL AMBITO DE LA UNIDAD DE GESTION REGIONAL DE AMAZONAS DEL PROGRAMA DE AGUA POTABLE Y SANEAMIENTO PARA LA AMAZONIA RURAL DEL PNSR	CCP:6091-2021	S/ 6,520.00	15/11/2021	16/11/2021	No
116	PE-PE038	Convenio de Préstamo JICA - Perú	No Aplica	SCI	CI-172-2021	Servicio	CONTRATACION DE UN (01) CONSULTOR INDIVIDUAL PARA COMO ANALISTA DE EVALUACIÓN Y SEGUIMIENTO DE PROYECTOS PARA LAS OBRAS DE NUMPATKAIM, HUANTZA, YUPICUSA, CHIPE Y SAN RAFAEL DE WINCHU DEL SISTRITO DE IMAZA EN EL AMBITO DE LA UNIDAD DE GESTION REGIONAL DE AMAZONAS DEL PROGRAMA DE AGUA POTABLE Y SANEAMIENTO PARA LA AMAZONIA RURAL	CCP:6095-2021	S/ 11,410.00	15/11/2021	16/11/2021	Si
117	PE-PE038	Convenio de Préstamo JICA - Perú	No Aplica	SCI	CI-173-2021	Servicio	CONTRATACION DE UN (01) CONSULTOR INDIVIDUAL PARA GESTOR SOCIAL I EN LA FASE DE EJECUCIÓN DEL PROYECTO BAJO LA MODALIDAD DE CONTRATA EN EL CENTRO POBLADO "SANTA EMILIA", EN EL AMBITO DE LA UGR LORETO, DEL PROGRAMA DE AGUA POTABLE Y SANEAMIENTO PARA LA AMAZONIA RURAL	CCP:6071-2021	S/ 12,000.00	15/11/2021	17/11/2021	Si
118	PE-PE038	Convenio de Préstamo JICA - Perú	No Aplica	SCI	CI-175-2021	Servicio	CONTRATACION DE UN (01) CONSULTOR INDIVIDUAL PARA GESTOR SOCIAL I EN LA FASE DE EJECUCIÓN DEL PROYECTO BAJO LA MODALIDAD DE CONTRATA EN LA COMUNIDAD NATIVA "GRAN PUNTA", EN EL AMBITO DE LA UGR LORETO, DEL PROGRAMA DE AGUA POTABLE Y SANEAMIENTO PARA LA AMAZONIA RURAL	CCP:6071-2021	S/ 12,000.00	15/11/2021	17/11/2021	Si
119	PE-PE038	Convenio de Préstamo JICA - Perú	No Aplica	SCI	CI-176-2021	Servicio	CONTRATACIÓN DE CONSULTOR INDIVIDUAL COMO CONDUCTOR PARA LOS PROYECTOS DE NUMPATKAIM, HUANTZA, YUPICUSA, CHIPE Y SAN RAFAEL DE WINCHU DEL DISTRO DE IMAZA EN EL ÁMBITO DE LA UNIDAD DE GESTIÓN REGIONAL DE AMAZONAS DEL PROGRAMA DE AGUA POTABLE Y SANEAMIENTO PARA LA AMAZONIA RURAL DEL PNSR.	CCP:6092-2021	S/ 4,890.00	16/11/2021	17/11/2021	No
120	PE-PE038	Convenio de Préstamo JICA - Perú	No Aplica	SCI	CI-177-2021	Servicio	CONTRATACION DE CONSULTOR INDIVIDUAL COMO TRADUCTOR BILINGUE AWAJUN-ESPAÑOL PARA LOS PROYECTOS DE NUMPATKAIM, HUANTZA, YUPICUSA, CHIPE Y SAN RAFAEL DE WINCHU DEL DISTRITO DE IMAZA EN EL AMBITO DE LA UNIDAD DE GESTION REGIONAL DE AMAZONAS DEL PROGRAMA DE AGUA POTABLE Y SANEAMIENTO PARA LA AMAZONIA RURAL	CCP:6094-2021	S/ 5,705.00	16/11/2021	17/11/2021	Si
121	PE-PE038	Convenio de Préstamo JICA - Perú	No Aplica	SCI	CI-178-2021	Servicio	CONTRATACIÓN DE UN (01) CONSULTOR INDIVIDUAL PARA LA EVALUACIÓN DE LA POST EJECUCIÓN REALIZADA EN 5 CENTROS POBLADOS DE LA REGION SAN MARTÍN Y RECOMENDACIONES PARA LA INTERVENCIÓN SOCIAL DEL PROGRAMA DE AGUA POTABLE Y SANEAMIENTO PARA LA AMAZONÍA RURAL	CCP:6184-2021	S/ 30,000.00	18/11/2021	20/11/2021	No
122	PE-PE038	Convenio de Préstamo JICA - Perú	No Aplica	SCI	CI-179-2021	Servicio	CONTRATACION DE UN CONSULTOR INDIVIDUAL PARA LA ELABORACION DE LA DECLARACION DE IMPACTO AMBIENTAL (DIA) DEL CENTRO POBLADO DE 23 DE JUNIO PARA LA AMAZONIA RURAL	CCP:5654-2021	S/ 6,000.00	22/11/2021	24/11/2021	No
123	PE-PE038	Convenio de Préstamo JICA - Perú	No Aplica	SCI	CI-180-2021	Servicio	CONTRATACIÓN DE UN (01) CONSULTOR INDIVIDUAL PARA GESTOR SOCIAL I EN LA FASE DE EJECUCIÓN DEL PROYECTO BAJO LA MODALIDAD DE CONTRATA EN EL CENTRO POBLADO "NUEVA YORK", EN EL ÁMBITO DE LA UGR LORETO, DEL PROGRAMA DE AGUA POTABLE Y SANEAMIENTO PARA LA AMAZONÍA RURAL	CCP:6236-2021	S/ 10,200.00	23/11/2021	24/11/2021	Si

MVCS
Por: URSULA VELA Tomas Maximo FAU 20504743307 soft
Motivo: Doy V° B°
Fecha: 2022/03/08 17:07:26-0500

MVCS
Por: DIAZ MUÑOZ Jorge Luis FAU 20504743307 soft
Motivo: Doy V° B°
Fecha: 2022/03/09 11:49:05-0500

MVCS
Por: QUIROZ YERREN Carmen Gisselly FAU 20504743307 soft
Motivo: Doy V° B°
Fecha: 2022/03/09 21:12:46-0500

MVCS
Por: KOBASHIKAWA MAEKAWA Jose Miguel FAU 20504743307 soft
Motivo: Doy V° B°
Fecha: 2022/03/10 16:18:18-0500

MVCS
Por: CALDERON NISHIDA Carlos Hermilio FAU 20504743307 soft
Motivo: Doy V° B°
Fecha: 2022/03/09 18:02:32-0500

MVCS
Por: MIRANDA LEYVA Juan Francisco FAU 20504743307 soft
Motivo: Doy V° B°
Fecha: 2022/03/09 12:20:47-0500

MVCS
Por: YLDEFONSO SIFUENTES Aldon Carmelo FAU 20504743307 soft
Motivo: Doy V° B°
Fecha: 2022/03/08 09:52:15-0500

N°	Base Legal (RÉGIMEN)		Código Convocatoria PAC	Tipo de Procedimiento de Selección [1]	N° procedimiento de selección	Objeto Contractual [2]	Objetivo de la Contratación (Descripción del procedimiento de selección)	Número de Certificación Presupuestal	Valor Referencial / Valor Estimado S/	Fecha de Convocatoria	Fecha de Adjudicación (Buena Pro Prevista)	Precisar si la Convocatoria es indispensable para la continuidad de Servicios Públicos (Si / No)
	Norma y Número	Nombre de la Norma										
124	PE-PE038	Convenio de Préstamo JICA - Perú	No Aplica	SCI	CI-181-2021	Servicio	CONTRATACIÓN DE UN (01) CONSULTOR INDIVIDUAL PARA GESTOR SOCIAL I EN LA FASE DE EJECUCIÓN DEL PROYECTO BAJO LA MODALIDAD DE CONTRATA EN EL CENTRO POBLADO "VARILLAL", EN EL ÁMBITO DE LA UGR LORETO, DEL PROGRAMA DE AGUA POTABLE Y SANEAMIENTO PARA LA AMAZONÍA RURAL	CCP:6231-2021	S/ 10,200.00	23/11/2021	24/11/2021	Si
125	PE-PE038	Convenio de Préstamo JICA - Perú	No Aplica	SCI	CI-182-2021	Servicio	CONTRATACIÓN DE UN (01) CONSULTOR INDIVIDUAL PARA GESTOR SOCIAL I EN LA FASE DE EJECUCIÓN DEL PROYECTO BAJO LA MODALIDAD DE CONTRATA EN EL CENTRO POBLADO "PALIZADA", EN EL ÁMBITO DE LA UGR LORETO, DEL PROGRAMA DE AGUA POTABLE Y SANEAMIENTO PARA LA AMAZONÍA RURAL	CCP:6235-2021	S/ 10,200.00	23/11/2021	24/11/2021	Si
126	PE-PE038	Convenio de Préstamo JICA - Perú	No Aplica	SCI	CI-183-2021	Servicio	CONTRATACIÓN DE UN (01) CONSULTOR INDIVIDUAL PARA GESTOR SOCIAL I EN LA FASE DE EJECUCIÓN DEL PROYECTO BAJO LA MODALIDAD DE CONTRATA EN EL CENTRO POBLADO "13 DE FEBRERO", EN EL ÁMBITO DE LA UGR LORETO, DEL PROGRAMA DE AGUA POTABLE Y SANEAMIENTO PARA LA AMAZONÍA RURAL	CCP:6232-2021	S/ 10,200.00	23/11/2021	24/11/2021	Si
127	PE-PE038	Convenio de Préstamo JICA - Perú	No Aplica	SCI	CI-184-2021	Servicio	¿CONTRATACIÓN DE UN (01) CONSULTOR INDIVIDUAL PARA GESTOR SOCIAL I EN LA FASE DE EJECUCIÓN DEL PROYECTO BAJO LA MODALIDAD DE CONTRATA EN EL CENTRO POBLADO "SAN JOAQUIN DE OMAGUA", EN EL ÁMBITO DE LA UGR LORETO, DEL PROGRAMA DE AGUA POTABLE Y SANEAMIENTO PARA LA AMAZONÍA RURAL	CCP:6233-2021	S/ 10,200.00	23/11/2021	24/11/2021	Si
128	PE-PE038	Convenio de Préstamo JICA - Perú	No Aplica	SCI	CI-185-2021	Servicio	CONTRATACIÓN DE UN (01) CONSULTOR INDIVIDUAL PARA GESTOR SOCIAL I EN LA FASE DE EJECUCIÓN DEL PROYECTO BAJO LA MODALIDAD DE CONTRATA EN EL CENTRO POBLADO "SAN JUAN DE PURITANIA", EN EL ÁMBITO DE LA UGR LORETO, DEL PROGRAMA DE AGUA POTABLE Y SANEAMIENTO PARA LA AMAZONÍA RURAL	CCP:6234-2021	S/ 10,200.00	23/11/2021	24/11/2021	Si
129	PE-PE038	Convenio de Préstamo JICA - Perú	No Aplica	SCI	CI-186-2021	Servicio	CONSULTORIA INDIVIDUAL PARA SUPERVISION DE EJECUCIÓN DE OBRA DEL PROYECTO: "INSTALACION DEL SERVICIO DE AGUA POTABLE Y SANEAMIENTO EN LA COMUNIDAD NATIVA DE LOS ANGELES, DISTRITO DE BALSAPUERTO, PROVINCIA DE ALTO AMAZONAS, DEPARTAMENTO DE LORETO"	CCP:1126-2021	S/ 90,165.34	23/11/2021	25/11/2021	Si
130	PE-PE038	Convenio de Préstamo JICA - Perú	No Aplica	SCI	CI-187-2021	Servicio	PROPUESTA DE CONTRATACION DE CONSULTOR FINANCIERO INDIVIDUAL PARA ELABORAR LA JUSTIFICACION DE GASTOS POR CAMBIO DE FUENTE DE FINANCIAMIENTO DE GASTOS DECLARADOS NO ELEGIBLES POR EL JICA - PROGRAMA DE AMAZONIA RURAL	CCP:6029-2021	S/ 10,000.00	24/11/2021	25/11/2021	No
131	PE-PE038	Convenio de Préstamo JICA - Perú	No Aplica	SCI	CI-188-2021	Servicio	CONTRATACIÓN DE (2) CONSULTORES ASISTENTE SOCIAL PARA LA UNIDAD DE GESTIÓN REGIONAL LORETO DEL PROGRAMA DE AGUA Y SANEAMIENTO PARA LA AMAZONIA RURAL	CCP:6287-2021	S/ 7,000.00	26/11/2021	2/12/2021	No
132	PE-PE038	Convenio de Préstamo JICA - Perú	No Aplica	SCI	CI-189-2021	Servicio	CONTRATACIÓN DE (2) CONSULTORES ASISTENTE SOCIAL PARA LA UNIDAD DE GESTIÓN REGIONAL LORETO DEL PROGRAMA DE AGUA Y SANEAMIENTO PARA LA AMAZONIA RURAL	CCP:6288-2021	S/ 7,000.00	30/11/2021	2/12/2021	No
133	PE-PE038	Convenio de Préstamo JICA - Perú	No Aplica	SCI	CI-190-2021	Servicio	CONTRATACIÓN DE UN (01) CONSULTOR INDIVIDUAL PARA GESTOR SOCIAL I EN LA FASE DE EJECUCIÓN DEL PROYECTO BAJO LA MODALIDAD DE CONTRATA EN EL CENTRO POBLADO "CAMPO AMOR Y PALESTINA", EN EL ÁMBITO DE LA UGR SAN MARTÍN, DEL PROGRAMA DE AGUA POTABLE Y SANEAMIENTO PARA LA AMAZONÍA RURAL	CCP:6399-2021	S/ 8,000.00	30/11/2021	2/12/2021	Si
134	PE-PE038	Convenio de Préstamo JICA - Perú	No Aplica	SCI	CI-191-2021	Servicio	CONTRATACIÓN DE UN (01) CONSULTOR INDIVIDUAL PARA GESTOR SOCIAL I EN LA FASE DE EJECUCIÓN DEL PROYECTO BAJO LA MODALIDAD DE CONTRATA EN EL CENTRO POBLADO "LA FLORIDA", EN EL ÁMBITO DE LA UGR SAN MARTÍN, DEL PROGRAMA DE AGUA POTABLE Y SANEAMIENTO PARA LA AMAZONÍA RURAL	CCP:6397-2021	S/ 8,000.00	30/11/2021	2/12/2021	Si
135	PE-PE038	Convenio de Préstamo JICA - Perú	No Aplica	SCI	CI-192-2021	Servicio	CONTRATACIÓN DE UN (01) CONSULTOR INDIVIDUAL PARA GESTOR SOCIAL I EN LA FASE DE EJECUCIÓN DEL PROYECTO BAJO LA MODALIDAD DE CONTRATA EN EL CENTRO POBLADO "MIRAFLORES", EN EL ÁMBITO DE LA UGR SAN MARTÍN, DEL PROGRAMA DE AGUA POTABLE Y SANEAMIENTO PARA LA AMAZONÍA RURAL	CCP:6400-2021	S/ 8,000.00	01/12/2021	2/12/2021	Si
136	PE-PE038	Convenio de Préstamo JICA - Perú	No Aplica	SCI	CI-193-2021	Servicio	CONSULTOR INDIVIDUAL COMO LIQUIDADOR DE CONTRATOS RESUELTOS DE OBRAS NO CULMINADAS EN LA UNIDAD DE GESTIÓN REGIONAL DE AMAZONAS DEL PROGRAMA DE AGUA POTABLE Y SANEAMIENTO PARA LA AMAZONIA RURAL	CCP:6391-2021	S/ 9,000.00	30/11/2021	2/12/2021	No
137	PE-PE038	Convenio de Préstamo JICA - Perú	No Aplica	SCI	CI-194-2021	Servicio	CONTRATACION DE UN ASESOR LEGAL 1 PARA EL AREA LEGAL DEL PROGRAMA DE AGUA POTABLEY SANEAMIENTO PARA LA AMAZONIA RURAL	CCP:6420-2021	S/ 10,000.00	02/12/2021	3/12/2021	No
138	PE-PE038	Convenio de Préstamo JICA - Perú	No Aplica	SCI	CI-195-2021	Servicio	CONTRATACION DE UN CONSULTOR INDIVIDUAL PARA EVALUAR LA ZONA ARQUEOLOGICA PARA EJECUTAR EL PROYECTO DENTRO DE LA COMUNIDAD NATIVA 23 DE JUNIO DEL DISTRITO DE NAUTA DEL ÁMBITO DE LA UGR LORETO, DEL PROGRAMA DE AGUA POTABLE Y SANEAMIENTO PARA LA AMAZONÍA RURAL	CCP:6462-2021	S/ 12,000.00	3/12/2021	6/12/2021	No
139	PE-PE038	Convenio de Préstamo JICA - Perú	No Aplica	SCI	CI-196-2021	Servicio	CONTRATACIÓN DE CONSULTOR COMO TÉCNICO DE PROCESAMIENTO DE INFORMACIÓN PARA LOS PROYECTOS DE NUMPATKAIM, HUANTZA, YUPICUSA, CHIPE Y SAN RAFAEL DE WINCHU DEL DISTRO DE IMAZA EN EL ÁMBITO DE LA UNIDAD DE GESTIÓN REGIONAL DE AMAZONAS DEL PROGRAMA DE AGUA POTABLE Y SANEAMIENTO PARA LA AMAZONIA RURAL DEL PNSR	CCP:6471-2021	S/ 3,333.33	06/12/2021	7/12/2021	No

MVCS
Por: URSULA VELA Tomas Maximo FAU 20504743307 soft
Motivo: Doy V° B°
Fecha: 2022/03/08 20:35:16-0500

MVCS
Por: DIAZ MUÑOZ Jorge Luis FAU 20504743307 soft
Motivo: Doy V° B°
Fecha: 2022/03/09 11:49:05-0500

MVCS
Por: QUIROZ YERREN Carmen Gisselly FAU 20504743307 soft
Motivo: Doy V° B°
Fecha: 2022/03/09 21:12:46-0500

MVCS
Por: KOBASHIKAWA MAEKAWA Jose Miguel FAU 20504743307 soft
Motivo: Doy V° B°
Fecha: 2022/03/10 16:18:18-0500

MVCS
Por: CALDERON NISHIDA Carlos Hermilio FAU 20504743307 soft
Motivo: Doy V° B°
Fecha: 2022/03/09 18:02:32-0500

MVCS
Por: MIRANDA LEYVA Juan Francisco FAU 20504743307 soft
Motivo: Doy V° B°
Fecha: 2022/03/09 12:20:47-0500

MVCS
Por: YLDEFONSO SIFUENTES Aldon Carmelo FAU 20504743307 soft
Motivo: Doy V° B°
Fecha: 2022/03/08 09:52:15-0500

N°	Base Legal (RÉGIMEN)		Código Convocatoria PAC	Tipo de Procedimiento de Selección [1]	N° procedimiento de selección	Objeto Contractual [2]	Objetivo de la Contratación (Descripción del procedimiento de selección)	Número de Certificación Presupuestal	Valor Referencial / Valor Estimado S/	Fecha de Convocatoria	Fecha de Adjudicación (Buena Pro Prevista)	Precisar si la Convocatoria es indispensable para la continuidad de Servicios Públicos (Si / No)
	Norma y Número	Nombre de la Norma										
140	PE-PE038	Convenio de Préstamo JICA - Perú	No Aplica	SCI	CI-197-2021	Servicio	CONTRATACIÓN DE CONSULTOR INDIVIDUAL PARA ASISTENTE EN CONTRATACIONES DE LOS PROYECTOS 1 DE MAYO Y 1 DE FEBRERO DEL DISTRITO DE NAUTA – LORETO Y DEL PROYECTO DE SAN MIGUEL DEL DISTRITO DE BALSAPUERTO – ALTO AMAZONAS – LORETO PARA EL PROGRAMA DE AGUA POTABLE Y SANEAMIENTO PARA LA AMAZONIA RURAL DEL PNSR	CCP:6472-2021	S/ 5,000.00	06/12/2021	7/12/2021	No
141	PE-PE038	Convenio de Préstamo JICA - Perú	No Aplica	SCI	CI-198-2021	Servicio	CONTRATACIÓN DE UN (01) CONSULTOR INDIVIDUAL PARA APOYAR EN LA SENSIBILIZACIÓN SOCIAL SOBRE EL TIPO DE SISTEMA DE AGUA Y SANEAMIENTO QUE SE INSTALARÁ EN LA OBRA: INSTALACIÓN DEL SERVICIO DE AGUA POTABLE Y SANEAMIENTO EN EL CENTRO POBLADO DE 23 DE JUNIO, DISTRITO DE NAUTA, PROVINCIA Y REGIÓN DE LORETO, COMO PARTE DE LA ACTUALIZACIÓN DEL EXPEDIENTE TÉCNICO	CCP:6473-2021	S/ 4,000.00	06/12/2021	7/12/2021	Si
142	PE-PE038	Convenio de Préstamo JICA - Perú	No Aplica	SCI	CI-199-2021	Servicio	CONTRATACIÓN DE UN (01) CONSULTOR INDIVIDUAL PARA GESTOR SOCIAL I EN LA FASE DE EJECUCIÓN DEL PROYECTO BAJO LA MODALIDAD DE CONTRATA EN LA COMUNIDAD NATIVA"SAN ANTONIO", EN EL ÁMBITO DE LA UGR SAN MARTÍN, DEL PROGRAMA DE AGUA POTABLE Y SANEAMIENTO PARA LA AMAZONÍA RURAL	CCP:6469-2021	S/ 4,000.00	07/12/2021	9/12/2021	Si
143	PE-PE038	Convenio de Préstamo JICA - Perú	No Aplica	SCI	CI-200-2021	Servicio	CONTRATACIÓN DE UN (01) CONSULTOR INDIVIDUALES PARA TÉCNICO ESPECIALISTA EN OPERACIÓN Y MANTENIMIENTO PARA EL APOYO TÉCNICO A LA INTERVENCIÓN SOCIAL DE POST EJECUCIÓN DE LA OBRA REALIZADA EN EL CCPP LA PRIMAVERA, PERTENECIENTE AL ÁMBITO DE LA REGIÓN SAN MARTÍN	CCP:6474-2021	S/ 13,000.00	08/12/2021	9/12/2021	Si
144	PE-PE038	Convenio de Préstamo JICA - Perú	No Aplica	SCI	CI-201-2021	Servicio	CONTRATACION DE UN CONSULTOR INDIVIDUAL ASISTENTE LEGAL PARA EL ÁREA LEGAL DEL PROGRAMA DE AGUA POTABLE Y SANEAMIENTO PARA LA AMAZONÍA RURAL	CCP:6477-2021	S/ 7,000.00	10/12/2021	11/12/2021	No
145	PE-PE038	Convenio de Préstamo JICA - Perú	No Aplica	SCI	CI-203-2021	Servicio	CONTRATACIÓN DE UN (01) CONSULTOR INDIVIDUAL PARA GESTOR SOCIAL I PARA EL ACOMPAÑAMIENTO A POBLACIÓN PRÓXIMAS AL INGRESO DE UNA POST EJECUCIÓN SOSTENIDA, DEL PROYECTO BAJO LA MODALIDAD DE CONTRATA EN EL CENTRO POBLADO DE "EL LIMON", EN EL ÁMBITO DE LA UGR SAN MARTÍN, DEL PROGRAMA DE AGUA POTABLE Y SANEAMIENTO PARA LA AMAZONÍA RURAL	CCP:6568-2021	S/ 6,000.00	13/12/2021	14/12/2021	Si
146	PE-PE038	Convenio de Préstamo JICA - Perú	No Aplica	SCI	CI-204-2021	Servicio	CONTRATACIÓN DE UN (01) CONSULTOR INDIVIDUAL PARA GESTOR SOCIAL I EN LA FASE DE EJECUCIÓN DEL PROYECTO BAJO LA MODALIDAD DE CONTRATA EN EL CENTRO POBLADO "NUEVO SAN MARTÍN", EN EL ÁMBITO DE LA UGR LORETO, DEL PROGRAMA DE AGUA POTABLE Y SANEAMIENTO PARA LA AMAZONÍA RURAL	CCP:6569-2021	S/ 6,000.00	13/12/2021	14/12/2021	Si
147	PE-PE038	Convenio de Préstamo JICA - Perú	No Aplica	SCI	CI-205-2021	Servicio	CONTRATACIÓN DE UN (01) CONSULTOR INDIVIDUAL PARA GESTOR SOCIAL I PARA EL ACOMPAÑAMIENTO A POBLACION, DEL PROYECTO BAJO LA MODALIDAD, DE NUCLEO EJECUTOR EN EL CENTRO POBLADO DE "LOMA LINDA", DISTRITO DE BALSAPUERTO, PROVINCIA DE ALTO AMAZONAS, REGION LORETO, EN EL AMBITO DE LA UGR SAN MARTIN, DEL PROGRAMA DE AGUA POTABLE Y SANEAMIENTO PARA LA AMAZONIA RURAL	CCP:6570-2021	S/ 6,000.00	14/12/2021	15/12/2021	Si
148	PE-PE038	Convenio de Préstamo JICA - Perú	No Aplica	SCI	CI-206-2021	Servicio	CONTRATACIÓN DE UN (01) CONSULTOR INDIVIDUAL PARA TÉCNICO ESPECIALISTA EN OPERACIÓN Y MANTENIMIENTO PARA EL APOYO TÉCNICO A LA INTERVENCIÓN SOCIAL DE POST EJECUCIÓN DE LA OBRA REALIZADAS EN LAS CC.NN. DE ALTO SHIMUTAS, KUSU, LISTRA Y SUKUTIN PERTENECIENTE AL ÁMBITO DE LA REGIÓN AMAZONAS	CCP:6629-2021	S/ 18,000.00	15/12/2021	16/12/2021	Si
149	PE-PE038	Convenio de Préstamo JICA - Perú	No Aplica	SCI	CI-207-2021	Servicio	CONTRATACIÓN DE UN (01) CONSULTOR INDIVIDUAL PARA TÉCNICO ESPECIALISTA EN OPERACIÓN Y MANTENIMIENTO PARA EL APOYO TÉCNICO A LA INTERVENCIÓN SOCIAL DE POST EJECUCIÓN DE LA OBRA REALIZADA EN LA CC.NN. TEMASHNUM, PERTENECIENTE AL ÁMBITO DE LA REGIÓN AMAZONAS	CCP:6642-2021	S/ 14,010.00	15/12/2021	16/12/2021	Si
150	PE-PE038	Convenio de Préstamo JICA - Perú	No Aplica	SCI	CI-208-2021	Servicio	CONTRATACIÓN DE CONSULTOR COMO ASISTENTE LEGAL PARA LAS OBRAS DE NUMPATKAIM, HUANTZA, YUPICUSA, CHIPE Y SAN RAFAEL DE WINCHU DEL DISTRITO DE IMAZA EN EL ÁMBITO DE LA UNIDAD DE GESTIÓN REGIONAL DE AMAZONAS DEL PROGRAMA DE AGUA POTABLE Y SANEAMIENTO PARA LA AMAZONIA RURAL	CCP:6634-2021	S/ 4,500.00	15/12/2021	16/12/2021	Si
151	PE-PE038	Convenio de Préstamo JICA - Perú	No Aplica	SCI	CI-209-2021	Servicio	CONSULTORIA INDIVIDUAL PARA SUPERVISION DE EJECUCIÓN DE OBRA DEL PROYECTO:"INSTALACIÓN DEL SERVICIO DE AGUA POTABLE Y SANEAMIENTO EN EL CENTRO POBLADO DE NUEVO SAN MARTIN, DISTRITO DE NAUTA, PROVINCIA DE LORETO – LORETO"	CCP:3543-2021	S/ 102,121.00	20/12/2021	21/12/2021	Si
152	PE-PE038	Convenio de Préstamo JICA - Perú	No Aplica	COMPRE	CP-52-2021	Bien	ADQUISICIÓN DE COMBUSTIBLE PARA LA CAMIONETA DE LA UNIDAD DE GESTIÓN REGIONAL DE LORETO - CON OFICINAS EN IQUITOS Y NAUTA DEL PROGRAMA DE AGUA POTABLE Y SANEAMIENTO PARA LA AMAZONIA RURAL	CCP:4665-2021	S/ 5,985.70	03/08/2021	4/08/2021	Si
153	PE-PE038	Convenio de Préstamo JICA - Perú	No Aplica	COMPRE	CP-53-2021	Servicio	CONTRATACION DEL SERVICIO DE PUBLICACION DE AVISO DE CONVOCATORIA PARA EL PROGRAMA DE AGUA POTABLE Y SANEAMIENTO PARA LA AMAZONIA RURAL	CCP:4827-2021	S/ 6,560.00	12/08/2021	13/08/2021	Si
154	PE-PE038	Convenio de Préstamo JICA - Perú	No Aplica	COMPRE	CP-54-2021	Servicio	CONTRATACION DEL SERVICIO DE MANTENIMIENTO PREVENTIVO Y CORRECTIVO DE LA CAMIONETA ASIGNADA A LA UGP DEL PROGRAMA DE AGUA POTABLE Y SANEAMIENTO PARA LA AMAZONIA RURAL	CCP:4829-2021	S/ 3,250.00	16/08/2021	17/08/2021	Si
155	PE-PE038	Convenio de Préstamo JICA - Perú	No Aplica	COMPRE	CP-55-2021	Servicio	SERVICIO DE MANTENIMIENTO 02 MOTOCICLETAS ASIGNADAS A LA UGR SAN MARTIN - SEDE MOYOBAMBA DEL PROGRAMA DE AGUA POTABLE Y SANEAMIENTO PARA LA AMAZONIA RURAL	CCP:4767-2021	S/ 1,330.00	18/08/2021	19/08/2021	Si

MVCS
Por: URSULA VELA Tomas Maximo FAU 20504743307 soft
Motivo: Doy V° B°
Fecha: 2022/03/08 20:39:07-0500

MVCS
Por: DIAZ MUÑOZ Jorge Luis FAU 20504743307 soft
Motivo: Doy V° B°
Fecha: 2022/03/09 11:49:05-0500

MVCS
Por: QUIROZ YERREN Carmen Gisselly FAU 20504743307 soft
Motivo: Doy V° B°
Fecha: 2022/03/09 21:12:46-0500

MVCS
Por: KOBASHIKAWA MAEKAWA Jose Miguel FAU 20504743307 soft
Motivo: Doy V° B°
Fecha: 2022/03/10 16:18:18-0500

MVCS
Por: CALDERON NISHIDA Carlos Hermilio FAU 20504743307 soft
Motivo: Doy V° B°
Fecha: 2022/03/09 18:02:32-0500

MVCS
Por: MIRANDA LEYVA Juan Francisco FAU 20504743307 soft
Motivo: Doy V° B°
Fecha: 2022/03/09 12:20:47-0500

MVCS
Por: YLDEFONSO SIFUENTES Aldon Carmelo FAU 20504743307 soft
Motivo: Doy V° B°
Fecha: 2022/03/08 09:52:15-0500

N°	Base Legal (RÉGIMEN)		Código Convocatoria PAC	Tipo de Procedimiento de Selección [1]	N° procedimiento de selección	Objeto Contractual [2]	Objetivo de la Contratación (Descripción del procedimiento de selección)	Número de Certificación Presupuestal	Valor Referencial / Valor Estimado S/	Fecha de Convocatoria	Fecha de Adjudicación (Buena Pro Prevista)	Precisar si la Convocatoria es indispensable para la continuidad de Servicios Públicos (Si / No)
	Norma y Número	Nombre de la Norma										
156	PE-PE038	Convenio de Préstamo JICA - Perú	No Aplica	COMPRE	CP-56-2021	Servicio	SERVICIO DE MANTENIMIENTO PREVENTIVO - CORRECTIVO DE LAS OFICINAS DE LA UGP	CCP:4920-2021	S/ 3,910.00	20/08/2021	23/08/2021	Si
157	PE-PE038	Convenio de Préstamo JICA - Perú	No Aplica	COMPRE	CP-57-2021	Servicio	CONTRATACION DEL SERVICIO DE DISEÑO E IMPRESIÓN DEL CUADERNO DE CAPACITACION PARA EL COMPONENTE SOCIAL DEL PROGRAMA DE AGUA POTABLE Y SANEAMIENTO PARA LA AMAZONIA RURAL	CCP:4943-2021	S/ 5,000.00	25/08/2021	26/08/2021	Si
158	PE-PE038	Convenio de Préstamo JICA - Perú	No Aplica	COMPRE	CP-58-2021	Bien	ADQUISICION DE SCANNER PARA EL ARCHIVO DEL PROGRAMA DE AGUA POTABLE Y SANEAMIENTO PARA LA AMAZONIA RURAL	CCP:4957-2021	S/ 33,800.00	25/08/2021	26/08/2021	Si
159	PE-PE038	Convenio de Préstamo JICA - Perú	No Aplica	COMPRE	CP-59-2021	Bien	ADQUISICIÓN Y ENTREGA DE KITS DE LIMPIEZA PARA VIVIENDAS SALUDABLES EN LA FASE DE POST EJECUCIÓN DE LOS PROYECTOS DE LA UGR AMAZONAS DEL PROGRAMA DE AGUA POTABLE Y SANEAMIENTO PARA LA AMAZONÍA RURAL	CCP:4972-2021	S/ 17,733.50	26/08/2021	27/08/2021	Si
160	PE-PE038	Convenio de Préstamo JICA - Perú	No Aplica	COMPRE	CP-60-2021	Bien	ADQUISICION DE DOS (02) EQUIPOS DE ALMACENAMIENTO CONECTADO A LA RED - NAS PARA EL PROGRAMA DE AGUA POTABLE Y SANEAMIENTO PARA LA AMAZONIA RURAL	CCP:4967-2021	S/ 7,296.40	26/08/2021	27/08/2021	Si
161	PE-PE038	Convenio de Préstamo JICA - Perú	No Aplica	COMPRE	CP-62-2021	Bien	ADQUISICIÓN Y ENTREGA DE KITS DE LIMPIEZA PARA EL CONCURSO DE VIVIENDAS SALUDABLES EN LA FASE DE POST EJECUCIÓN DE LOS PROYECTOS DE LA UGR LORETO DEL PROGRAMA DE AGUA POTABLE Y SANEAMIENTO PARA LA AMAZONÍA RURAL	CCP:4989-2021	S/ 31,608.50	26/08/2021	27/08/2021	Si
162	PE-PE038	Convenio de Préstamo JICA - Perú	No Aplica	COMPRE	CP-63-2021	Bien	ADQUISICION DE SCANNER PARA TESORERIA DEL PROGRAMA DE AGUA POTABLE Y SANEAMIENTO PARA LA AMAZONIA RURAL	CCP:4990-2021	S/ 19,600.00	30/08/2021	31/08/2021	Si
163	PE-PE038	Convenio de Préstamo JICA - Perú	No Aplica	COMPRE	CP-64-2021	Servicio	CONTRATACION DEL SERVICIO DE MANTENIMIENTO PREVENTIVO Y CORRECTIVO DE LA IMPRESORA MULTIFUNCIONAL DEL PROGRAMA DE AGUA POTABLE Y SANEAMIENTO PARA LA AMAZONIA RURAL	CCP:4999-2021	S/ 5,080.90	30/08/2021	31/08/2021	Si
164	PE-PE038	Convenio de Préstamo JICA - Perú	No Aplica	COMPRE	CP-65-2021	Bien	ADQUISICIÓN DE COMBUSTIBLE B5 PARA EL VEHICULO DEL PROGRAMA DE AGUA POTABLE Y SANEAMIENTO PARA LA AMAZONIA RURAL	CCP:4966-2021	S/ 3,142.80	30/08/2021	31/08/2021	Si
165	PE-PE038	Convenio de Préstamo JICA - Perú	No Aplica	COMPRE	CP-66-2021	Bien	ADQUISICION DE SUMINISTRO DE COMBUSTIBLE DIESEL B5 Y GASOLINA DE 90 OCTANOS PARA VEHICULOS DEL PROGRAMA DE AGUA POTABLE Y SANEAMIENTO PARA LA AMAZONIA RURAL - UGR SAN MARTIM	CCP:5056-2021	S/ 11,260.00	03/09/2021	6/09/2021	Si
166	PE-PE038	Convenio de Préstamo JICA - Perú	No Aplica	COMPRE	CP-67-2021	Servicio	CONTRATACIÓN DE SERVICIO DE ALIMENTACION DE LA PASANTÍA INTERCOMUNAL DEL PROGRAMA DE AGUA POTABLE Y SANEAMIENTO PARA LA AMAZONIA RURAL PARA EL AMBITO DE INTERVENCIÓN DE LA REGION SAN MARTIN	CCP:5148-2021	S/ 2,240.00	09/09/2021	10/09/2021	Si
167	PE-PE038	Convenio de Préstamo JICA - Perú	No Aplica	COMPRE	CP-68-2021	Servicio	CONTRATACION DE SERVICIO DE MOVILIDAD PARA EL DESARROLLO DE LA PASANTÍA DEL PROGRAMA DE AGUA POTABLE Y SANEAMIENTO PARA LA AMAZONIA RURAL PARA EL AMBITO DE INTERVENCIÓN DE LA REGION SAN MARTIN	CCP:5190-2021	S/ 4,720.00	09/09/2021	10/09/2021	Si
168	PE-PE038	Convenio de Préstamo JICA - Perú	No Aplica	COMPRE	CP-69-2021	Servicio	CONTRATACION DEL SERVICIO DE MANTENIMIENTO Y REPARACION DE UN PLOTTER CANON IPF 670 DEL PROGRAMA DE AGUA POTABLE Y SANEAMIENTO PARA LA AMAZONIA RURAL	CCP:5199-2021	S/ 5,802.06	10/09/2021	13/09/2021	Si
169	PE-PE038	Convenio de Préstamo JICA - Perú	No Aplica	COMPRE	CP-70-2021	Servicio	CONTRATACION DEL SERVICIO DE MANTENIMIENTO Y REPARACION DE IMPRESORAS DEL PROGRAMA DE AGUA POTABLE Y SANEAMIENTO PARA LA AMAZONIA RURAL	CCP:51975198-2021	S/ 8,248.20	13/09/2021	14/09/2021	Si
170	PE-PE038	Convenio de Préstamo JICA - Perú	No Aplica	COMPRE	CP-71-2021	Servicio	CONTRATACION DEL SERVICIO CORRECTIVO Y LIMPIEZA EN EL TECHO DEL PROGRAMA DE AGUA POTABLE Y SANEAMIENTO PARA LA AMAZONIA RURAL	CCP:5309-2021	S/ 9,500.00	15/09/2021	16/09/2021	Si
171	PE-PE038	Convenio de Préstamo JICA - Perú	No Aplica	COMPRE	CP-72-2021	Servicio	CONTRATACION DEL SERVICIO DE MANTENIMIENTO CORRECTIVO DEL SISTEMA REFRIGERANTE DE LA CAMIONETA DE PLACA EGJ-376 ASIGNADA A LA SEDE CENTRAL DEL PROGRAMA DE AGUA POTABLE Y SANEAMIENTO PARA LA AMAZONIA RURAL	CCP:5308-2021	S/ 820.00	15/09/2021	16/09/2021	Si

MVCS
Por: URSULA VELA Tomas Maximo FAU 20504743307 soft
Motivo: Doy V° B°
Fecha: 2022/03/08 20:40:30-0500

MVCS
Por: DIAZ MUÑOZ Jorge Luis FAU 20504743307 soft
Motivo: Doy V° B°
Fecha: 2022/03/09 11:49:05-0500

MVCS
Por: QUIROZ YERREN Carmen Gisselly FAU 20504743307 soft
Motivo: Doy V° B°
Fecha: 2022/03/09 21:12:46-0500

MVCS
Por: KOBASHIKAWA MAEKAWA Jose Miguel FAU 20504743307 soft
Motivo: Doy V° B°
Fecha: 2022/03/10 16:18:18-0500

MVCS
Por: CALDERON NISHIDA Carlos Hermilio FAU 20504743307 soft
Motivo: Doy V° B°
Fecha: 2022/03/09 18:02:32-0500

MVCS
Por: MIRANDA LEYVA Juan Francisco FAU 20504743307 soft
Motivo: Doy V° B°
Fecha: 2022/03/09 12:20:47-0500

MVCS
Por: YLDEFONSO SIFUENTES Aldon Carmelo FAU 20504743307 soft
Motivo: Doy V° B°
Fecha: 2022/03/08 09:52:15-0500

N°	Base Legal (RÉGIMEN)		Código Convocatoria PAC	Tipo de Procedimiento de Selección [1]	N° procedimiento de selección	Objeto Contractual [2]	Objetivo de la Contratación (Descripción del procedimiento de selección)	Número de Certificación Presupuestal	Valor Referencial / Valor Estimado S/	Fecha de Convocatoria	Fecha de Adjudicación (Buena Pro Prevista)	Precisar si la Convocatoria es indispensable para la continuidad de Servicios Públicos (Si / No)
	Norma y Número	Nombre de la Norma										
172	PE-PE038	Convenio de Préstamo JICA - Perú	No Aplica	COMPRE	CP-73-2021	Bien	ADQUISICION DE IMPRESORA MULTIFUNCIONAL EN RED PARA LA UGR LORETO DEL PROGRAMA DE AGUA POTABLE Y SANEAMIENTO PARA LA AMAZONIA RURAL	CCP:5353-2021	S/ 32,900.00	17/09/2021	20/09/2021	Si
173	PE-PE038	Convenio de Préstamo JICA - Perú	No Aplica	COMPRE	CP-74-2021	Bien	ADQUISICION DE UTILES DE OFICINA PARA EL ARCHIVO DE LA UGP DEL PROGRAMA DE AGUA POTABLE Y SANEAMIENTO PARA LA AMAZONIA RURAL	CCP:5385-2021	S/ 3,983.00	20/09/2021	21/09/2021	Si
174	PE-PE038	Convenio de Préstamo JICA - Perú	No Aplica	COMPRE	CP-75-2021	Bien	ADQUISICION DE COMBUSTIBLE PARA LA CAMIONETA Y MOTOCICLETA PARA LA UGR LORETO DEL PROGRAMA DE AGUA POTABLE Y SANEAMIENTO PARA LA AMAZONIA RURAL	CCP:5415-2021	S/ 10,035.00	21/09/2021	22/09/2021	Si
175	PE-PE038	Convenio de Préstamo JICA - Perú	No Aplica	COMPRE	CP-76-2021	Bien	ADQUISICIÓN Y ENTREGA DE BIENES (INSUMOS Y HERRAMIENTAS) PARA EL USO EN LA INTERVENCIÓN SOCIAL DE LOS PROYECTOS EN LAS FASES DE EJECUCIÓN Y POST EJECUCIÓN DE LA UGR SAN MARTIN DEL PROGRAMA DE AGUA POTABLE Y SANEAMIENTO PARA LA AMAZONÍA RURAL	CCP:5449-2021	S/ 16,810.00	23/09/2021	24/09/2021	Si
176	PE-PE038	Convenio de Préstamo JICA - Perú	No Aplica	COMPRE	CP-77-2021	Servicio	SERVICIO DE MANTENIMIENTO PREVENTIVO Y CORRECTIVO PARA EL VEHICULO ASIGNADO A LA UNIDAD DE GESTION REGIONAL DE LORETO DEL PROGRAMA DE AGUA POTABLE Y SANEAMIENTO PARA LA AMAZONIA RURAL	CCP:5450-2021	S/ 6,900.00	24/09/2021	27/09/2021	Si
177	PE-PE038	Convenio de Préstamo JICA - Perú	No Aplica	COMPRE	CP-78-2021	Bien	ADQUISICIÓN Y ENTREGA DE BIENES (INSUMOS Y HERRAMIENTAS) PARA EL USO EN LA INTERVENCIÓN SOCIAL DE LOS PROYECTOS EN LAS FASES DE EJECUCIÓN Y POST EJECUCIÓN DE LA UGR AMAZONAS DEL PROGRAMA DE AGUA POTABLE Y SANEAMIENTO PARA LA AMAZONÍA RURAL	CCP:5469-2021	S/ 18,307.00	24/09/2021	27/09/2021	Si
178	PE-PE038	Convenio de Préstamo JICA - Perú	No Aplica	COMPRE	CP-79-2021	Bien	ADQUISICION DE SUMINISTROS PARA LAS IMPRESORAS DEL PROGRAMA DE AGUA POTABLE Y SANEAMIENTO PARA LA AMAZONIA RURAL	CCP:5480-2021	S/ 25,309.00	27/09/2021	28/09/2021	Si
179	PE-PE038	Convenio de Préstamo JICA - Perú	No Aplica	COMPRE	CP-80-2021	Bien	ADQUISICION DE ALCOHOL MEDICINAL DE 70°, MASCARILLAS DE 3 PLIEGUES Y MASCARILLA KN95 PARA EL PERSONAL DEL PROGRAMA DE AGUA POTABLE Y SANEAMIENTO PARA LA AMAZONIA RURAL	CCP:5490-2021	S/ 7,505.00	27/09/2021	28/09/2021	Si
180	PE-PE038	Convenio de Préstamo JICA - Perú	No Aplica	COMPRE	CP-81-2021	Bien	ADQUISICION DE MOBILIARIO (SILLAS) PARA EL PROGRAMA DE AGUA POTABLE Y SANEAMIENTO PARA LA AMAZONIA RURAL	CCP:5488-2021	S/ 27,950.00	27/09/2021	28/09/2021	Si
181	PE-PE038	Convenio de Préstamo JICA - Perú	No Aplica	COMPRE	CP-82-2021	Bien	ADQUISICION DE UTILES DE OFICINA PARA LAS UNIDADES DE GESTION REGIONAL Y PARA LA UGP DEL PROGRAMA DE AGUA POTABLE Y SANEAMIENTO PARA LA AMAZONIA RURAL	CCP:5495-2021	S/ 32,517.81	28/09/2021	29/09/2021	Si
182	PE-PE038	Convenio de Préstamo JICA - Perú	No Aplica	COMPRE	CP-83-2021	Bien	ADQUISICION DE TINTAS PARA PLOTTER CANON IPF 670 PARA EL PROGRAMA DE AGUA POTABLE Y SANEAMIENTO PARA LA AMAZONIA RURAL	CCP:5491-2021	S/ 11,760.00	28/09/2021	29/09/2021	Si
183	PE-PE038	Convenio de Préstamo JICA - Perú	No Aplica	COMPRE	CP-84-2021	Bien	ADQUISICION DE UTILES DE LIMPIEZA PARA LA UNIDAD DE GESTION REGIONAL AMAZONAS DEL PROGRAMA DE AGUA POTABLE Y SANEAMIENTO PARA LA AMAZONIA RURAL	CCP:5492-2021	S/ 2,116.00	28/09/2021	29/09/2021	Si
184	PE-PE038	Convenio de Préstamo JICA - Perú	No Aplica	COMPRE	CP-85-2021	Bien	ADQUISICION DE SCANNER PARA LA UGR LORETO DEL PROGRAMA DE AGUA POTABLE Y SANEAMIENTO PARA LA AMAZONIA RURAL	CCP:5508-2021	S/ 21,000.00	29/09/2021	30/09/2021	Si
185	PE-PE038	Convenio de Préstamo JICA - Perú	No Aplica	COMPRE	CP-87-2021	Servicio	SERVICIO DE MANTENIMIENTO PREVENTIVO Y CORRECTIVO DE LOS EQUIPOS PORTATILES DEL PROGRAMA DE AGUA POTABLE Y SANEAMIENTO PARA LA AMAZONIA RURAL	CCP:5509-2021	S/ 3,927.03	29/09/2021	30/09/2021	Si
186	PE-PE038	Convenio de Préstamo JICA - Perú	No Aplica	COMPRE	CP-88-2021	Bien	ADQUISICION DE MATERIALES Y UTILES DE LIMPIEZA PARA SER UTILIZADOS EN LA UGR SAN MARTIN DEL PROGRAMA DE AGUA POTABLE Y SANEAMIENTO PARA LA AMAZONIA RURAL	CCP:5529-2021	S/ 1,437.00	04/10/2021	5/10/2021	Si
187	PE-PE038	Convenio de Préstamo JICA - Perú	No Aplica	COMPRE	CP-89-2021	Servicio	CONTRATACION DEL SERVICIO DE DISEÑO E IMPRESIÓN DEL CUADERNO DE CAPACITACION PARA EL COMPONENTE SOCIAL DEL PROGRAMA DE AGUA POTABLE Y SANEAMIENTO PARA LA AMAZONIA RURAL	CCP:5530-2021	S/ 8,900.00	04/10/2021	5/10/2021	Si

MVCS
Por: URSULA VELA Tomas Maximo FAU 20504743307 soft
Motivo: Doy V° B°
Fecha: 2022/03/08 20:42:32-0500

MVCS
Por: DIAZ MUÑOZ Jorge Luis FAU 20504743307 soft
Motivo: Doy V° B°
Fecha: 2022/03/09 11:49:05-0500

MVCS
Por: QUIROZ YERREN Carmen Gisselly FAU 20504743307 soft
Motivo: Doy V° B°
Fecha: 2022/03/09 21:12:46-0500

MVCS
Por: KOBASHIKAWA MAEKAWA Jose Miguel FAU 20504743307 soft
Motivo: Doy V° B°
Fecha: 2022/03/10 16:18:18-0500

MVCS
Por: CALDERON NISHIDA Carlos Hermilio FAU 20504743307 soft
Motivo: Doy V° B°
Fecha: 2022/03/09 18:02:32-0500

MVCS
Por: MIRANDA LEYVA Juan Francisco FAU 20504743307 soft
Motivo: Doy V° B°
Fecha: 2022/03/09 12:20:47-0500

MVCS
Por: YLDEFONSO SIFUENTES Aldon Carmelo FAU 20504743307 soft
Motivo: Doy V° B°
Fecha: 2022/03/08 09:52:15-0500

N°	Base Legal (RÉGIMEN)		Código Convocatoria PAC	Tipo de Procedimiento de Selección [1]	N° procedimiento de selección	Objeto Contractual [2]	Objetivo de la Contratación (Descripción del procedimiento de selección)	Número de Certificación Presupuestal	Valor Referencial / Valor Estimado S/	Fecha de Convocatoria	Fecha de Adjudicación (Buena Pro Prevista)	Precisar si la Convocatoria es indispensable para la continuidad de Servicios Públicos (Si / No)
	Norma y Número	Nombre de la Norma										
188	PE-PE038	Convenio de Préstamo JICA - Perú	No Aplica	COMPRE	CP-90-2021	Bien	ADQUISICIÓN Y ENTREGA DE MERCHANDISING (POLOS, CHALECOS Y GORRAS) PARA LAS FERIAS LUDICAS PARA EL REFORZAMIENTO DE CONOCIMIENTOS SOBRE COMPORTAMIENTOS SANITARIOS A REALIZARSE EN LAS LOCALIDADES DEL DISTRITO DE NAUTA DEL PROGRAMA DE AGUA POTABLE Y SANEAMIENTO PARA LA AMAZONIA RURAL	CCP:5698-2021	S/ 10,492.00	15/10/2021	18/10/2021	Si
189	PE-PE038	Convenio de Préstamo JICA - Perú	No Aplica	COMPRE	CP-91-2021	Servicio	CONTRATACION DEL SERVICIO DE ELABORACIÓN DE MAQUETAS PARA LAS FERIAS LUDICAS PARA EL REFORZAMIENTO DE CONOCIMIENTOS SOBRE COMPORTAMIENTOS SANITARIOS A REALIZARSE EN LAS LOCALIDADES DEL DISTRITO DE NAUTA DEL PROGRAMA DE AGUA POTABLE Y SANEAMIENTO PARA LA AMAZONIA RURAL	CCP:5700-2021	S/ 4,200.00	18/10/2021	19/10/2021	Si
190	PE-PE038	Convenio de Préstamo JICA - Perú	No Aplica	COMPRE	CP-92-2021	Servicio	CONTRATACION DEL SERVICIO DE IMPRESION (BANNERS Y ROTAFOLIOS) PARA LAS FERIAS LUDICAS PARA EL REFORZAMIENTO DE CONOCIMIENTOS SOBRE COMPORTAMIENTOS SANITARIOS A REALIZARSE EN LAS LOCALIDADES DEL DISTRITO DE NAUTA DEL PROGRAMA DE AGUA POTABLE Y SANEAMIENTO PARA LA AMAZONIA RURAL	CCP:5697-2021	S/ 7,470.00	18/10/2021	19/10/2021	Si
191	PE-PE038	Convenio de Préstamo JICA - Perú	No Aplica	COMPRE	CP-93-2021	Servicio	CONTRATACION DEL SERVICIO DE REFRIGERIOS PARA LAS FERIAS LUDICAS PARA EL REFORZAMIENTO DE CONOCIMIENTOS SOBRE COMPORTAMIENTOS SANITARIOS A REALIZARSE EN LAS LOCALIDADES DEL DISTRITO DE NAUTA DEL PROGRAMA DE AGUA POTABLE Y SANEAMIENTO PARA LA AMAZONIA RURAL	CCP:5699-2021	S/ 3,080.00	18/10/2021	19/10/2021	Si
192	PE-PE038	Convenio de Préstamo JICA - Perú	No Aplica	COMPRE	CP-94-2021	Servicio	CONTRATACION DEL SERVICIO DE MOVILIDAD PARA LAS FERIAS LUDICAS PARA EL REFORZAMIENTO DE CONOCIMIENTOS SOBRE COMPORTAMIENTOS SANITARIOS A REALIZARSE EN LAS LOCALIDADES DEL DISTRITO DE NAUTA DEL PROGRAMA DE AGUA POTABLE Y SANEAMIENTO PARA LA AMAZONIA RURAL	CCP:5701-2021	S/ 2,500.00	18/10/2021	19/10/2021	Si
193	PE-PE038	Convenio de Préstamo JICA - Perú	No Aplica	COMPRE	CP-95-2021	Bien	ADQUISICION Y ENTREGA DE KITS DE LIMPIEZA PARA LAS FERIAS LUDICAS PARA EL REFORZAMIENTO DE CONOCIMIENTOS SOBRE COMPORTAMIENTOS SANITARIOS A REALIZARSE EN LAS LOCALIDADES DEL DISTRITO DE NAUTA DEL PROGRAMA DE AGUA POTABLE Y SANEAMIENTO PARA LA AMAZONIA RURAL	CCP:5696-2021	S/ 13,161.00	18/10/2021	19/10/2021	Si
194	PE-PE038	Convenio de Préstamo JICA - Perú	No Aplica	COMPRE	CP-96-2021	Servicio	CONTRATACION DEL SERVICIO: ALQUILER DE TRANPOSRTE FLUVIAL PARA LA OFICINA DE ENLACE YURIMAGUAS - PROGRAMA AMAZONIA RURAL A CARGO DE LA UGR SAN MARTIN	CCP:5743-2021	S/ 6,900.00	20/10/2021	21/10/2021	Si
195	PE-PE038	Convenio de Préstamo JICA - Perú	No Aplica	COMPRE	CP-97-2021	Servicio	CONTRATACION DEL SERVICIO DE INSTALACION DE TABLERO ELECTRICO CENTRAL PARA EQUIPOS DE AIRES ACONDICIONADOS DE LAS OFICINAS DEL PROGRAMA DE AGUA POTABLE Y SANEAMIENTO PARA LA AMAZONIA RURAL	CCP:5775-2021	S/ 23,482.00	21/10/2021	22/10/2021	Si
196	PE-PE038	Convenio de Préstamo JICA - Perú	No Aplica	COMPRE	CP-98-2021	Servicio	CONTRATACION DEL SERVICIO DE MANTENIMIENTO PREVENTIVO Y CORRECTIVO DE LOS AIRES ACONDICONADOS DE LAS OFICINAS DEL PROGRAMA DE AGUA POTABLE Y SANEAMIENTO PARA LA AMAZONIA RURAL	CCP:5776-2021	S/ 9,322.00	21/10/2021	22/10/2021	Si
197	PE-PE038	Convenio de Préstamo JICA - Perú	No Aplica	COMPRE	CP-99-2021	Servicio	CONTRATACION DEL SERVICIO DE AUDIOVISUAL DEL PROGRAMA DE AGUA POTABLE Y SANEAMIENTO PARA LA AMAZONIA RURAL	CCP:5812-2021	S/ 34,928.00	25/10/2021	26/10/2021	Si
198	PE-PE038	Convenio de Préstamo JICA - Perú	No Aplica	COMPRE	CP-100-2021	Servicio	SERVICIO DE MANTENIMIENTO PREVENTIVO Y CORRECTIVO DE SILLAS GIRATORIAS E INSTALACIÓN DE TOPES EN PUERTAS DE LAS OFICINAS DEL PROGRAMA DE AGUA POTABLE Y SANEAMIENTO PARA LA AMAZONIA RURAL	CCP:5851-2021	S/ 1,537.00	26/10/2021	27/10/2021	Si
199	PE-PE038	Convenio de Préstamo JICA - Perú	No Aplica	COMPRE	CP-101-2021	Servicio	CONTRATACION DEL SERVICIO DE DIGITALIZACIÓN DEL ACERVO DOCUMENTARIO DEL ARCHIVO DEL PROGRAMA DE AGUA POTABLE Y SANEAMIENTO PARA LA AMAZONIA RURAL	CCP:5897-2021	S/ 27,965.87	27/10/2021	28/10/2021	Si
200	PE-PE038	Convenio de Préstamo JICA - Perú	No Aplica	COMPRE	CP-103-2021	Servicio	SERVICIO DE FUMIGACION Y DESINFECCIÓN DE LAS OFICINAS DE LA UGR LORETO - IQUITOS DEL PROGRAMA DE AGUA POTABLE Y SANEAMIENTO PARA LA AMAZONIA RURAL	CCP:5991-2021	S/ 400.00	09/11/2021	10/11/2021	Si
201	PE-PE038	Convenio de Préstamo JICA - Perú	No Aplica	COMPRE	CP-104-2021	Servicio	SERVICIO DE MANTENIMIENTO GENERAL DE LOS EQUIPOS DE AIRES ACONDICONADOS DE LAS OFICINAS DE LA UGR LORETO DEL PROGRAMA DE AGUA POTABLE Y SANEAMIENTO PARA LA AMAZONIA RURAL	CCP:5895-2021	S/ 2,800.00	10/11/2021	11/11/2021	Si
202	PE-PE038	Convenio de Préstamo JICA - Perú	No Aplica	COMPRE	CP-106-2021	Bien	ADQUISICIÓN Y ENTREGA DE BIENES (INSUMOS Y HERRAMIENTAS) PARA EL USO EN LA INTERVENCIÓN SOCIAL DE LOS PROYECTOS EN LAS FASES DE EJECUCIÓN DE LA UGR LORETO DEL PROGRAMA DE AGUA POTABLE Y SANEAMIENTO PARA LA AMAZONÍA RURAL	CCP:5914-2021	S/ 11,913.80	11/11/2021	12/11/2021	Si
203	PE-PE038	Convenio de Préstamo JICA - Perú	No Aplica	COMPRE	CP-107-2021	Bien	ADQUISICIÓN Y ENTREGA DE BIENES (INSUMOS Y HERRAMIENTAS) PARA EL USO EN LA INTERVENCIÓN SOCIAL DE LOS PROYECTOS EN LAS FASES DE EJECUCIÓN DE LA UGR LORETO DEL PROGRAMA DE AGUA POTABLE Y SANEAMIENTO PARA LA AMAZONÍA RURAL	CCP:5915-2021	S/ 31,386.60	11/11/2021	12/11/2021	Si

MVCS
Por: URSULA VELA Tomas Maximo FAU 20504743307 soft
Motivo: Doy V° B°
Fecha: 2022/03/08 20:45:08-0500

MVCS
Por: DIAZ MUÑOZ Jorge Luis FAU 20504743307 soft
Motivo: Doy V° B°
Fecha: 2022/03/09 11:49:05-0500

MVCS
Por: QUIROZ YERREN Carmen Gisselly FAU 20504743307 soft
Motivo: Doy V° B°
Fecha: 2022/03/09 21:12:46-0500

MVCS
Por: KOBASHIKAWA MAEKAWA Jose Miguel FAU 20504743307 soft
Motivo: Doy V° B°
Fecha: 2022/03/10 16:18:18-0500

MVCS
Por: CALDERON NISHIDA Carlos Hermilio FAU 20504743307 soft
Motivo: Doy V° B°
Fecha: 2022/03/09 18:02:32-0500

MVCS
Por: MIRANDA LEYVA Juan Francisco FAU 20504743307 soft
Motivo: Doy V° B°
Fecha: 2022/03/09 12:20:47-0500

MVCS
Por: YLDEFONSO SIFUENTES Aldon Carmelo FAU 20504743307 soft
Motivo: Doy V° B°
Fecha: 2022/03/08 09:52:15-0500

N°	Base Legal (RÉGIMEN)		Código Convocatoria PAC	Tipo de Procedimiento de Selección [1]	N° procedimiento de selección	Objeto Contractual [2]	Objetivo de la Contratación (Descripción del procedimiento de selección)	Número de Certificación Presupuestal	Valor Referencial / Valor Estimado S/	Fecha de Convocatoria	Fecha de Adjudicación (Buena Pro Prevista)	Precisar si la Convocatoria es indispensable para la continuidad de Servicios Públicos (Si / No)
	Norma y Número	Nombre de la Norma										
204	PE-PE038	Convenio de Préstamo JICA - Perú	No Aplica	COMPRE	CP-105-2021	Servicio	CONTRATACION DEL SERVICIO DE TRANSPORTE FLUVIAL PARA LA UNIDAD DE GESTION REGIONAL DE AMAZONAS PARA EL SEGUIMIENTO DE LOS SALDO DE OBRAS EN EL DISTRITO DE IMAZA DEL PROGRAMA DE AGUA POTABLE Y SANEAMIENTO PARA LA AMAZONIA RURAL	CCP:6099-2021	S/ 22,000.00	12/11/2021	15/11/2021	Si
205	PE-PE038	Convenio de Préstamo JICA - Perú	No Aplica	COMPRE	CP-108-2021	Servicio	CONTRATACION DEL SERVICIO DE TRANSPORTE FLUVIAL PARA LA UNIDAD DE GESTION REGIONAL DE AMAZONAS PARA EL SEGUIMIENTO DE LOS SALDO DE OBRAS EN EL DISTRITO DE IMAZA DEL PROGRAMA DE AGUA POTABLE Y SANEAMIENTO PARA LA AMAZONIA RURAL	CCP:6099-2021	S/ 22,000.00	12/11/2021	15/11/2021	Si
206	PE-PE038	Convenio de Préstamo JICA - Perú	No Aplica	COMPRE	CP-109-2021	Servicio	CONTRATACION DEL SERVICIO DE TRANSPORTE FLUVIAL PARA LA UNIDAD DE GESTION REGIONAL DE LORETO SEGUIMIENTO DEL MODULO DEMOSTRATIVO EN SAN JUAN BAUTISTA, DEL PROGRAMA DE AGUA POTABLE Y SANEAMIENTO PARA LA AMAZONIA RURAL	CCP:6028-2021	S/ 2,100.00	17/11/2021	18/11/2021	Si
207	PE-PE038	Convenio de Préstamo JICA - Perú	No Aplica	COMPRE	CP-111-2021	Servicio	CONTRATACION DEL SERVICIO DE PUBLICACION DE AVISO DE CONVOCATORIA DE OBRA PARA EL PROGRAMA DE AGUA POTABLE Y SANEAMIENTO PARA LA AMAZONIA RURAL	CCP:6253-2021	S/ 6,560.00	18/11/2021	19/11/2021	Si
208	PE-PE038	Convenio de Préstamo JICA - Perú	No Aplica	COMPRE	CP-112-2021	Servicio	CONTRATACION DEL SERVICIO DE REVISIÓN Y REPARACIÓN DE CARTER DE CAMIONETA EGJ-376 ASIGNADA A LA SEDE CENTRAL DEL PROGARAMA DE AGUA POTABLE Y SANEAMIENTO PARA LA AMAZONIA RURAL	CCP:6343-2021	S/ 750.00	24/11/2021	25/11/2021	Si
209	PE-PE038	Convenio de Préstamo JICA - Perú	No Aplica	COMPRE	CP-113-2021	Servicio	CONTRATACION DEL SERVICIO DE MANTENIMIENTO PREVENTIVO Y CORRECTIVO DE 01 TANQUE DE AGUA Y BOMBA HIDRAULICA DE LA UGR SAN MARTIN DEL PROGARAMA DE AGUA POTABLE Y SANEAMIENTO PARA LA AMAZONIA RURAL	CCP:6372-2021	S/ 2,800.00	25/11/2021	26/11/2021	Si
210	PE-PE038	Convenio de Préstamo JICA - Perú	No Aplica	COMPRE	CP-114-2021	Servicio	CONTRATACION DEL SERVICIO DE MANTENIMIENTO CORRECTIVO DEL VEHICULO ASIGNADO A LA UGR AMAZONAS DEL PROGARAMA DE AGUA POTABLE Y SANEAMIENTO PARA LA AMAZONIA RURAL	CCP:6419-2021	S/ 11,646.61	26/11/0021	29/11/2021	Si
211	PE-PE038	Convenio de Préstamo JICA - Perú	No Aplica	COMPRE	CP-115-2021	Servicio	CONTRATACION DEL SERVICIO DE MANTENIMIENTO PREVENTIVO Y CORRECTIVO DE CAMARAS SEGURIDAD DE VIGILANCIA DEL PROGRAMA DE AGUA Y SANEAMIENTO PARA LA AMAZONIA RURAL	CCP:6415-2021	S/ 2,580.00	26/11/0021	29/11/2021	Si
212	PE-PE038	Convenio de Préstamo JICA - Perú	No Aplica	COMPRE	CP-117-2021	Bien	ADQUISICIÓN DE COMBUSTIBLE PARA LA CAMIONETA DE LA UGR AMAZONAS DEL PROGRAMA DE AGUA Y SANEAMIENTO PARA LA AMAZONIA RURAL	CCP:6632-2021	S/ 6,247.04	14/12/2021	15/12/2021	Si
213	PE-PE038	Convenio de Préstamo JICA - Perú	No Aplica	COMPRE	CP-118-2021	Bien	ADQUISICIÓN Y ENTREGA DE BIENES (INSUMOS Y HERRAMIENTAS) PARA EL USO EN LA INTERVENCIÓN SOCIAL DE LOS PROYECTOS EN LA FASE DE POST EJECUCIÓN DE LA UGR SAN MARTÍN DEL PROGRAMA DE AGUA POTABLE Y SANEAMIENTO PARA LA AMAZONÍA RURAL	CCP:6660-2021	S/ 2,187.00	15/12/2021	16/12/2021	Si
214	PE-PE038	Convenio de Préstamo JICA - Perú	No Aplica	COMPRE	CP-119-2021	Bien	ADQUISICIÓN Y ENTREGA DE MERCHANDISING (POLOS ESTAMPADOS) PARA LA COPA JASS DEL PROYECTO DE 7 LOCALIDADES DEL PROGRAMA DE AGUA POTABLE Y SANEAMIENTO PARA LA AMAZONÍA RURAL	CCP:6633-2021	S/ 1,248.00	15/12/2021	16/12/2021	Si
215	PE-PE038	Convenio de Préstamo JICA - Perú	No Aplica	COMPRE	CP-120-2021	Bien	ADQUISICIÓN DE COMBUSTIBLE DIESEL B5 PARA VEHICULO DE LA UGR SAN MARTIN DEL PROGRAMA DE AGUA POTABLE Y SANEAMIENTO PARA LA AMAZONIA RURAL	CCP:6664-2021	S/ 2,430.00	16/12/2021	17/12/2021	Si
216	PE-PE038	Convenio de Préstamo JICA - Perú	No Aplica	COMPRE	CP-121-2021	Bien	REQUERIMIENTO DE KITS DE LIMPIEZA PARA EL CONCURSO DE VIVIENDAS SALUDABLES EN LA FASE DE EJECUCION DE LOS PROYECTOS NUEVA BARRANQUITA, LOS ANGELES, SAN ANTONIO Y SAN LORENZO DEL DISTRITO DE BALSAPUERTO – REGIÓN LORETO. ÁMBITO DE LA UGR SAN MARTÍN DEL PROGRAMA DE AGUA POTABLE Y SANEAMIENTO PARA LA AMAZONÍA RURAL	CCP:6663-2021	S/ 12,384.90	16/12/2021	17/12/2021	Si
217	PE-PE038	Convenio de Préstamo JICA - Perú	No Aplica	COMPRE	CP-122-2021	Servicio	SERVICIO DE DISEÑO E IMPRESIÓN DE AGENDAS COMUNITARIAS DEL PROGRAMA DE AGUA POTABLE Y SANEAMIENTO PARA LA AMAZONÍA RURAL	CCP:6703-2021	S/ 23,000.00	22/12/2021	23/12/2021	Si
218	PE-PE038	Convenio de Préstamo JICA - Perú	No Aplica	COMPRE	CP-123-2021	Servicio	CONTRATACION DEL SERVICIO DE PUBLICACION DE AVISO DE CONVOCATORIA DE OBRA PARA EL PROGRAMA DE AGUA POTABLE Y SANEAMIENTO PARA LA AMAZONIA RURAL	CCP:6717-2021	S/ 6,560.00	23/12/2021	27/12/2021	Si
219	PE-PE038	Convenio de Préstamo JICA - Perú	No Aplica	COMPRE	CP-125-2021	Servicio	SERVICIO DE INSTALACION DE EXTRACTORES DE BAÑO, CORRECTIVOS AIRES ACONDICIONADOS Y OTROS ARRREGLOS	CCP:5874-2021	S/ 7,180.00	29/12/2021	30/12/2021	Si
220	PE-PE038	Convenio de Préstamo JICA - Perú	No Aplica	LP	LPN 004-2021	Obra	LOTE 1: INSTALACION DEL SERVICIO DE AGUA POTABLE Y SANEAMIENTO EN LA COMUNIDAD NATIVA DE 1 DE MAYO, DISTRITO DE NAUTA, PROVINCIA DE LORETO – LORETO	CCP:010-2021	S/ 2,843,831.04	21/11/2021	22/01/2022	Si

MVCS
Por: URSULA VELA Tomas Maximo FAU 20504743307 soft
Motivo: Doy V° B°
Fecha: 2022/03/08 20:50:49-0500

MVCS
Por: DIAZ MUÑOZ Jorge Luis FAU 20504743307 soft
Motivo: Doy V° B°
Fecha: 2022/03/09 11:49:05-0500

MVCS
Por: QUIROZ YERREN Carmen Gisselly FAU 20504743307 soft
Motivo: Doy V° B°
Fecha: 2022/03/09 21:12:46-0500

MVCS
Por: KOBASHIKAWA MAEKAWA Jose Miguel FAU 20504743307 soft
Motivo: Doy V° B°
Fecha: 2022/03/10 16:18:18-0500

MVCS
Por: CALDERON NISHIDA Carlos Hermilio FAU 20504743307 soft
Motivo: Doy V° B°
Fecha: 2022/03/09 18:02:32-0500

MVCS
Por: MIRANDA LEYVA Juan Francisco FAU 20504743307 soft
Motivo: Doy V° B°
Fecha: 2022/03/09 12:20:47-0500

MVCS
Por: YLDEFONSO SIFUENTES Aldon Carmelo FAU 20504743307 soft
Motivo: Doy V° B°
Fecha: 2022/03/08 09:52:15-0500

N°	Base Legal (RÉGIMEN)		Código Convocatoria PAC	Tipo de Procedimiento de Selección [1]	N° procedimiento de selección	Objeto Contractual [2]	Objetivo de la Contratación (Descripción del procedimiento de selección)	Número de Certificación Presupuestal	Valor Referencial / Valor Estimado S/	Fecha de Convocatoria	Fecha de Adjudicación (Buena Pro Prevista)	Precisar si la Convocatoria es indispensable para la continuidad de Servicios Públicos (Si / No)
	Norma y Número	Nombre de la Norma										
221	PE-PE038	Convenio de Préstamo JICA - Perú	No Aplica	LP	LPN 004-2021	Obra	LOTE 2: INSTALACION DEL SERVICIO DE AGUA POTABLE Y SANEAMIENTO EN EL CENTRO POBLADO DE 1ERO FEBRERO, DISTRITO DE NAUTA, PROVINCIA DE LORETO – LORETO	CCP:063-2021	S/ 4,034,962.48	21/11/2021	22/01/2022	Si
222	PE-PE038	Convenio de Préstamo JICA - Perú	No Aplica	LP	LPN 004-2021	Obra	LOTE 3: INSTALACION DEL SERVICIO DE AGUA POTABLE Y SANEAMIENTO EN LA COMUNIDAD NATIVA DE SAN MIGUEL, DISTRITO DE BALSAPUERTO, PROVINCIA DE ALTO AMAZONAS, DEPARTAMENTO DE LORETO	CCP:064-2021	S/ 1,681,738.29	21/11/2021	22/01/2022	Si
223	PE-PE038	Convenio de Préstamo JICA - Perú	No Aplica	LP	LPN 005-2021	Obra	"INSTALACIÓN DEL SERVICIO DE AGUA POTABLE Y SANEAMIENTO EN EL CENTRO POBLADO DE 23 DE JUNIO, DISTRITO DE NAUTA, PROVINCIA DE LORETO, LORETO.	CCP:109-2021	S/ 1,823,446.29	29/12/2021	28/02/2022	Si

FIRMA DIGITAL

PERÚ Ministerio de Vivienda, Construcción y Saneamiento

VIVIENDA

Firmado digitalmente por:QUIROZ YERREN Carmen Gisselly FAU 20504743307 soft
Motivo: Soy el autor del documento
Fecha: 2022/03/09 21:14:11-0500

MVCS
Por: URSULA VELA Tomas Maximo FAU 20504743307 soft
Motivo: Doy V° B°
Fecha: 2022/03/08 20:52:42-0500

MVCS
Por: DIAZ MUÑOZ Jorge Luis FAU 20504743307 soft
Motivo: Doy V° B°
Fecha: 2022/03/09 11:49:05-0500

MVCS
Por: QUIROZ YERREN Carmen Gisselly FAU 20504743307 soft
Motivo: Doy V° B°
Fecha: 2022/03/09 21:12:46-0500

MVCS
Por: KOBASHIKAWA MAEKAWA Jose Miguel FAU 20504743307 soft
Motivo: Doy V° B°
Fecha: 2022/03/10 16:18:18-0500

MVCS
Por: CALDERON NISHIDA Carlos Hermilio FAU 20504743307 soft
Motivo: Doy V° B°
Fecha: 2022/03/09 17:54:59-0500

MVCS
Por: QUIROZ YERREN Carmen Gisselly FAU 20504743307 soft
Motivo: Doy V° B°
Fecha: 2022/03/09 21:16:53-0500

MVCS
Por: MIRANDA LEYVA Juan Francisco FAU 20504743307 soft
Motivo: Doy V° B°
Fecha: 2022/03/09 12:12:46-0500

MVCS
Por: ZAPATA SANDOVAL David Henry FAU 20504743307 soft
Motivo: Doy V° B°
Fecha: 2022/03/08 11:48:02-0500

SISTEMA ADMINISTRATIVO DE ABASTECIMIENTO
ANEXO 7.2
CONTRATOS VIGENTES Y PENDIENTES DE PAGO

1 Sector 37: VIVIENDA CONSTRUCCION Y SANEAMIENTO
2 Pliego 037: MINISTERIO DE VIVIENDA, CONSTRUCCION Y SANEAMIENTO
3 Unidad Ejecutora 005-1443: PROGRAMA NACIONAL DE SANEAMIENTO RURAL
4 Fecha Corte 30/07/2021 al 31/12/2021

N°	Base Legal (RÉGIMEN)		Del Procedimiento de Selección			Objeto Contractual [2]	Número de Contrato	Objetivo de la Contratación	Fecha de Vigencia Inicial	Fecha de vigencia Final	Monto Contratado Total S/	Número de SIAF	RUC del Contratista	Razón Social del Contratista
	Norma y Número	Nombre de la Norma	Código Convocatoria PAC	Tipo de Procedim. de Selección [1]	N° procedimiento de selección									
1	PE-PE038	Convenio de Préstamo JICA - Perú	No Aplica	LPN	LPN N° 001-2019	Obra	005-2020	INSTALACIÓN DEL SERVICIO DE AGUA POTABLE Y SANEAMIENTO EN LA COMUNIDAD NATIVA DE SAN JUAN DE PURITANIA, DISTRITO DE NAUTA, PROVINCIA DE LORETO – LORETO	21/02/2020	23/09/2021	S/ 2,997,122.80	2286	20393404532	CONSTRUCTORA Y CONSULTORES NAR E.I.R.L.
2	PE-PE038	Convenio de Préstamo JICA - Perú	No Aplica	LPN	LPN N° 002-2019	Obra	003-2020	INSTALACIÓN DEL SERVICIO DE AGUA POTABLE Y SANEAMIENTO EN EL CENTRO POBLADO DE SAN JOAQUÍN DE OMAGUA, DISTRITO DE NAUTA, PROVINCIA DE LORETO - LORETO	18/02/2020	31/08/2021	S/ 7,580,817.22	2218	20396681651	CONSORCIO CONSTRUCTOR LORETO - CHC INGENIEROS S.A. - GRUPO COVASA S.A. DE CV SUCURSAL PERÚ - P & P CONSULTORIAS Y OBRAS S.AC.
3	PE-PE038	Convenio de Préstamo JICA - Perú	No Aplica	LPN	LPN N° 002-2019	Obra	004-2020	INSTALACIÓN DEL SERVICIO DE AGUA POTABLE Y SANEAMIENTO EN EL CENTRO POBLADO DE PALIZADA, DISTRITO DE NAUTA, PROVINCIA DE LORETO – LORETO	18/02/2020	13/05/2021	S/ 4,921,284.27	2243	20396681651	CONSORCIO CONSTRUCTOR LORETO - CHC INGENIEROS S.A. - GRUPO COVASA S.A. DE CV SUCURSAL PERÚ - P & P CONSULTORIAS Y OBRAS S.AC.
4	PE-PE038	Convenio de Préstamo JICA - Perú	No Aplica	LPN	LPN N° 003-2019	Obra	007-2020	INSTALACIÓN DEL SERVICIO DE AGUA POTABLE Y SANEAMIENTO EN EL CENTRO POBLADO DE VARILLAL, DISTRITO DE SAN JUAN BAUTISTA - MAYNAS – LORETO	25/02/2020	28/08/2021	S/ 9,199,503.11	186	20396681651	CONSORCIO CONINSA - CHC INGENIEROS S.A. - GRUPO COVASA S.A. DE CV SUCURSAL PERÚ - CONSTRUCTORA CYC S.A.C.
5	PE-PE038	Convenio de Préstamo JICA - Perú	No Aplica	LPN	LPN N° 004-2019	Obra	006-2020	INSTALACIÓN DEL SERVICIO DE AGUA POTABLE Y SANEAMIENTO EN EL CENTRO POBLADO DE 13 DE FEBRERO, DISTRITO DE SAN JUAN BAUTISTA - MAYNAS – LORETO	24/02/2020	27/08/2021	S/ 7,900,000.00	985	20488071603	CONSORCIO HIDRAULICO DEL NORTE - KIBE CONSTRUCCIONES GENERALES S.A.C. - CONSTRUCTORA L & M EJECUTORES DE OBRAS S.A.C.
6	PE-PE038	Convenio de Préstamo JICA - Perú	No Aplica	LPN	LPN N° 005-2019	Obra	002-2020	INSTALACIÓN DEL SERVICIO DE AGUA POTABLE Y SANEAMIENTO EN EL CENTRO POBLADO DE QUISTOCOCHA, DISTRITO DE SAN JUAN BAUTISTA - MAYNAS - LORETO	18/02/2020	20/09/2021	S/ 11,214,767.88	986	20607796964	CONSORCIO AGUAS QUISTOCOCHA - ALMIRSA CONTRATISTAS GENERALES S.R.L. - CONSTRUCTORA Y CONSULTORES NAR E.I.R.L. - CONSTRUCCIONES EQQUS S.A.
7	PE-PE038	Convenio de Préstamo JICA - Perú	No Aplica	LPN	LPN N° 006-2019	Obra	008-2020	INSTALACIÓN DEL SERVICIO DE AGUA POTABLE Y SANEAMIENTO EN EL CENTRO POBLADO DE CRUZ DEL SUR, DISTRITO DE SAN JUAN BAUTISTA - MAYNAS - LORETO	25/02/2020	7/10/2021	S/ 9,311,117.94	186	20393285690	CONSORCIO CONINSA - CHC INGENIEROS S.A. - GRUPO COVASA S.A. DE CV SUCURSAL PERÚ - CONSTRUCTORA CYC S.A.C.
8	PE-PE038	Convenio de Préstamo JICA - Perú	No Aplica	LPN	LPN 001-2020	Obra	009-2020	INSTALACIÓN DEL SERVICIO DE AGUA POTABLE Y SANEAMIENTO EN EL CENTRO POBLADO DE SAN RAMÓN, DISTRITO DE NAUTA, PROVINCIA DE LORETO, LORETO	28/12/2020	12/05/2021	S/ 2,112,574.30	7130-2020	20393285690	ALMIRSA CONTRATISTAS GENERALES S.R.L.
9	PE-PE038	Convenio de Préstamo JICA - Perú	No Aplica	LPN	LPN 001-2020	Obra	010-2020	INSTALACIÓN DEL SERVICIO DE AGUA POTABLE Y SANEAMIENTO EN EL CENTRO POBLADO DE BAGAZÁN, DISTRITO DE NAUTA, PROVINCIA DE LORETO, LORETO	30/12/2020	12/08/2021	S/ 4,997,896.37	4051	20393285690	CONSORCIO LORETO BAGAZAN - ALMIRSA CONTRATISTAS GENERALES S.R.L. - CONSTRUCTORA Y CONSULTORES NAREIRL
10	PE-PE038	Convenio de Préstamo JICA - Perú	No Aplica	LPN	LPN 002-2020	Obra	005-2021	INSTALACIÓN DEL SERVICIO DE AGUA POTABLE Y SANEAMIENTO EN LA CC.NN DE HIPOLITO UNANUE, DISTRITO DE NAUTA, PROVINCIA DE LORETO, LORETO	22/04/2021	12/05/2021	S/ 4,503,841.85	3281	20607426466	CONSORCIO UNICO - CHC INGENIEROS S.A. - FABRIL CONSULTORES Y EJECUTORE EIRL
11	PE-PE038	Convenio de Préstamo JICA - Perú	No Aplica	LPN	LPN 002-2020	Obra	004-2021	INSTALACIÓN DEL SERVICIO DE AGUA POTABLE Y SANEAMIENTO EN LA CC.NN DE PAYOROTE, DISTRITO DE NAUTA, PROVINCIA DE LORETO, LORETO	7/04/2021	12/08/2021	S/ 3,585,640.80	2745	20607726745	CONSORCIO ORTIZ - CONSULTORA Y CONSTRUCTORA G-ORTIZ INGENIEROS Y ARQUITECTOS SAC - CONSTRUCTORA Y CONSULTORA MAXVALENTE EIRL
12	PE-PE038	Convenio de Préstamo JICA - Perú	No Aplica	LPN	LPN 002-2020	Obra	006-2021	INSTALACIÓN DEL SERVICIO DE AGUA POTABLE Y SANEAMIENTO EN EL CENTRO POBLADO DE SANTA CRUZ, DISTRITO DE NAUTA, PROVINCIA DE LORETO, LORETO	22/04/2021	19/09/2021	S/ 3,036,540.00	3287	20607426466	CONSORCIO UNICO - CHC INGENIEROS S.A. - FABRIL CONSULTORES Y EJECUTORE EIRL
13	PE-PE038	Convenio de Préstamo JICA - Perú	No Aplica	LPN	LPN 003-2020	Obra	012-2021	INSTALACIÓN DEL SERVICIO DE AGUA POTABLE Y SANEAMIENTO EN LA COMUNIDAD NATIVA DE SAN PEDRO I, DISTRITO DE NAUTA, PROVINCIA DE LORETO, LORETO	21/05/2021	20/08/2021	S/ 3,656,498.99	3390	20607238074	CONSORCIO LORETO - SAN PEDRO I - ALMIRSA CONTRATISTAS GENERALES SRL - CONSTRUCCIONES, VENTAS Y SERVICIOS GENERALES OCTALIER EIRL
14	PE-PE038	Convenio de Préstamo JICA - Perú	No Aplica	LPN	LPN 003-2020	Obra	009-2021	INSTALACIÓN DEL SERVICIO DE AGUA POTABLE Y SANEAMIENTO EN LA COMUNIDAD NATIVA DE SAN PEDRO II, DISTRITO DE NAUTA, PROVINCIA DE LORETO, LORETO	11/05/2021	19/10/2021	S/ 3,285,181.72	2238	20393285690	ALMIRSA CONTRATISTAS GENERALES S.R.L.
15	PE-PE038	Convenio de Préstamo JICA - Perú	No Aplica	LPN	LPN 003-2020	Obra	010-2021	INSTALACIÓN DEL SERVICIO DE AGUA POTABLE Y SANEAMIENTO EN EL CENTRO POBLADO DE SANTA EMILIA, DISTRITO DE NAUTA, PROVINCIA DE LORETO, LORETO	11/05/2021	3/10/2021	S/ 3,408,366.04	3005	20393285690	ALMIRSA CONTRATISTAS GENERALES S.R.L.
16	PE-PE038	Convenio de Préstamo JICA - Perú	No Aplica	LPN	LPN 003-2020	Obra	011-2021	INSTALACIÓN DEL SERVICIO DE AGUA POTABLE Y SANEAMIENTO EN LA COMUNIDAD NATIVA DE GRAN PUNTA, DISTRITO DE NAUTA, PROVINCIA DE LORETO, LORETO	21/05/2021	8/09/2021	S/ 4,686,319.96	3892	20607238511	CONSORCIO LORETO - GRAN PUNTA - ALMIRSA CONTRATISTAS GENERALES SRL - CONSTRUCCIONES, VENTAS Y SERVICIOS GENERALES OCTALIER EIRL
17	PE-PE038	Convenio de Préstamo JICA - Perú	No Aplica	LPN	LPN 003-2020	Obra	008-2021	INSTALACIÓN DEL SERVICIO DE AGUA POTABLE Y SANEAMIENTO EN EL CENTRO POBLADO DE BUEN PASTOR, DISTRITO DE NAUTA, PROVINCIA DE LORETO, LORETO	7/05/2021	7/11/2021	S/ 2,478,563.48	3053	20393285690	ALMIRSA CONTRATISTAS GENERALES S.R.L.
18	PE-PE038	Convenio de Préstamo JICA - Perú	No Aplica	LPN	LPN 004-2020	Obra	001-2021	INSTALACIÓN DEL SERVICIO DE AGUA POTABLE Y SANEAMIENTO EN EL CENTRO POBLADO DE LISBOA, DISTRITO DE NAUTA, PROVINCIA DE LORETO, LORETO	5/04/2021	2/11/2021	S/ 2,956,470.82	2742	20607422789	CONSORCIO HIDRAÚLICO NAUTA - KIBE CONSTRUCCIONES GENERALES SAC - EMPRESA CONSTRUCTORA DE SERVICIOS MÚLTIPLES FERSA INGENIEROS SAC
19	PE-PE038	Convenio de Préstamo JICA - Perú	No Aplica	LPN	LPN 004-2020	Obra	002-2021	INSTALACIÓN DEL SERVICIO DE AGUA POTABLE Y SANEAMIENTO EN EL CENTRO POBLADO DE SUCRE, DISTRITO DE NAUTA, PROVINCIA DE LORETO, LORETO	5/04/2021	4/09/2021	S/ 5,490,768.69	2743	20607422789	CONSORCIO HIDRAÚLICO NAUTA - KIBE CONSTRUCCIONES GENERALES SAC - EMPRESA CONSTRUCTORA DE SERVICIOS MÚLTIPLES FERSA INGENIEROS SAC
20	PE-PE038	Convenio de Préstamo JICA - Perú	No Aplica	LPN	LPN 004-2020	Obra	003-2021	INSTALACIÓN DEL SERVICIO DE AGUA POTABLE Y SANEAMIENTO EN EL CENTRO POBLADO DE SAN JUAN DE LAGUNILLAS, DISTRITO DE NAUTA, PROVINCIA DE LORETO, LORETO	5/04/2021	2/09/2021	S/ 4,050,805.59	2744	20607422789	CONSORCIO HIDRAÚLICO NAUTA - KIBE CONSTRUCCIONES GENERALES SAC - EMPRESA CONSTRUCTORA DE SERVICIOS MÚLTIPLES FERSA INGENIEROS SAC
21	PE-PE038	Convenio de Préstamo JICA - Perú	No Aplica	LPN	LPN 005-2020	Obra	007-2021	INSTALACIÓN DEL SERVICIO DE AGUA POTABLE Y SANEAMIENTO EN LA COMUNIDAD NATIVA DE MIGUEL GRAU, DISTRITO DE NAUTA, PROVINCIA DE LORETO, LORETO	28/04/2021	2/10/2021	S/ 7,326,842.24	3289	20396681651	CHC INGENIEROS S.A.
22	PE-PE038	Convenio de Préstamo JICA - Perú	No Aplica	LPN	LPN 001-2021	Obra	013-2021	INSTALACIÓN DEL SERVICIO DE AGUA POTABLE Y SANEAMIENTO EN EL CENTRO POBLADO DE MIRAFLORES, DISTRITO DE NAUTA, PROVINCIA DE LORETO, LORETO	23/06/2021	4/01/2022	S/ 7,102,222.56	5034	20607796964	CONSORCIO KIBEFERSA - KIBE CONSTRUCCIONES GENERALES SAC - EMPRESA CONSTRUCTORA Y DE SERVICIOS MÚLTIPLES FERSA SAC
23	PE-PE038	Convenio de Préstamo JICA - Perú	No Aplica	LPN	LPN 001-2021	Obra	014-2021	INSTALACIÓN DEL SERVICIO DE AGUA POTABLE Y SANEAMIENTO EN EL CENTRO POBLADO DE NUEVO SAN MARTÍN, DISTRITO DE NAUTA, PROVINCIA DE LORETO, LORETO	5/04/2021	3/08/2021	S/ 2,312,024.30	5058	20607796964	CONSORCIO KIBEFERSA - KIBE CONSTRUCCIONES GENERALES SAC - EMPRESA CONSTRUCTORA Y DE SERVICIOS MÚLTIPLES FERSA SAC
24	PE-PE038	Convenio de Préstamo JICA - Perú	No Aplica	LPN	LPN 002-2021	Obra	015-2021	LOTE 1: MEJORAMIENTO Y AMPLIACI'ON DE LOS SERVICIOS DE AGUA POTABLE. E INSTALACIÓN DE LOS SERVICIOS DE DISPOSICION SANITARIA DE EXCRETAS Y DE AGUAS GRISES EN EL CENTRO POBLADO DE CHIPE, DISTRITO DE IMAZA, PROVINCIA DE BAGUA, DEPARTAMENTO DE AMAZONAS	5/04/2021	2/10/2021	S/ 3,866,465.02	5610	20607796964	CONSORCIO SIZAC - SERVICIOS DE INGENIERIA MINERA Y FERRETERIA DE LA INDUSTRIA MINERA EIRL - SISMO E.I.R.L. - ZASCMEN INGENIEROS S.A.C.
25	PE-PE038	Convenio de Préstamo JICA - Perú	No Aplica	LPN	LPN 002-2021	Obra	017-2021	LOTE 2: MEJORAMIENTO Y AMPLIACI'ON DE LOS SERVICIOS DE AGUA POTABLE, E INSTALACIÓN DE LOS SERVICIOS DE DISPOSICION SANITARIA DE EXCRETAS Y DE AGUAS GRISES EN LA COMUNIDAD NATIVA DE SAN RAFAEL DE WINCHU, DISTRITO DE IMAZA, PROVINCIA DE BAGUA, DEPARTAMENTO DE AMAZONAS	26/08/2021	24/12/2021	S/ 4,064,030.53	6118	20227233321	CONSTRUCTORA VIVAL S.A.C.

MVCS
Por: URSULA VELA Tomas Maximo FAU 20504743307 soft
Motivo: Doy V° B°
Fecha: 2022/03/08 15:48:22-0500

MVCS
Por: DIAZ MUÑOZ Jorge Luis FAU 20504743307 soft
Motivo: Doy V° B°
Fecha: 2022/03/09 11:25:21-0500

MVCS
Por: KOBASHIKAWA MAEKAWA Jose Miguel FAU 20504743307 soft
Motivo: Doy V° B°
Fecha: 2022/03/10 16:15:13-0500

MVCS
Por: CALDERON NISHIDA Carlos Hermilio FAU 20504743307 soft
Motivo: Doy V° B°
Fecha: 2022/03/09 17:54:59-0500

MVCS
Por: QUIROZ YERREN Carmen Gisselly FAU 20504743307 soft
Motivo: Doy V° B°
Fecha: 2022/03/09 21:16:53-0500

MVCS
Por: MIRANDA LEYVA Juan Francisco FAU 20504743307 soft
Motivo: Doy V° B°
Fecha: 2022/03/09 12:12:46-0500

MVCS
Por: ZAPATA SANDOVAL David Henry FAU 20504743307 soft
Motivo: Doy V° B°
Fecha: 2022/03/08 11:48:02-0500

N°	Base Legal (RÉGIMEN)		Del Procedimiento de Selección			Objeto Contractual [2]	Número de Contrato	Objetivo de la Contratación	Fecha de Vigencia Inicial	Fecha de vigencia Final	Monto Contratado Total S/	Número de SIAF	RUC del Contratista	Razón Social del Contratista
	Norma y Número	Nombre de la Norma	Código Convocatoria PAC	Tipo de Procedim. de Selección [1]	N° procedimiento de selección									
26	PE-PE038	Convenio de Préstamo JICA - Perú	No Aplica	LPN	LPN 002-2021	Obra	016-2021	LOTE 3: MEJORAMIENTO Y AMPLIACI'ON DE LOS SERVICIOS DE AGUA POTABLE, E INSTALACIÓN DE LOS SERVICIOS DE DISPOSICION SANITARIA DE EXCRETAS Y DE AGUAS GRISES EN LA COMUNIDAD NATIVA DE HUANTZA, DISTRITO DE IMAZA, PROVINCIA DE BAGUA, DEPARTAMENTO DE AMAZONAS	18/08/2021	1/03/2022	S/ 2,461,960.01	5611	20514436593	CONSORCIO SIZAC - SERVICIOS DE INGENIERIA MINERA Y FERRETERIA DE LA INDUSTRIA MINERA EIRL - SISMO E.I.R.L. - ZASCMEN INGENIEROS S.A.C.
27	PE-PE038	Convenio de Préstamo JICA - Perú	No Aplica	LPN	LPN 003-2021	Obra	018-2021	LOTE 1: INSTALACIÓN DE LOS SERVICIOS DE AGUA POTABLE Y SANEAMIENTO EN LA COMUNIDAD NATIVA DE LOS ANGELES, DISTRITO DE BALSAPUERTO, PROVINCIA DE ALTO AMAZONAS, DEPARTAMENTO DE LORETO	18/08/2021	16/12/2021	S/ 1,425,306.19	5609	20227233321	CONSORCIO ALPAMAYO - SERVICIOS DE INGENIERIA MINERA Y FERRETERIA DE LA INDUSTRIA MINERA EIRL SISMO E.I.R.L. - ZASCMEN INGENIEROS S.A.C.
28	PE-PE038	Convenio de Préstamo JICA - Perú	No Aplica	LPN	LPN 003-2021	Obra	019-2021	LOTE 3: INSTALACIÓN DE LOS SERVICIOS DE AGUA POTABLE Y SANEAMIENTO EN LA COMUNIDAD NATIVA DE SAN ANTONIO, DISTRITO DE BALSAPUERTO, PROVINCIA DE ALTO AMAZONAS, DEPARTAMENTO DE LORETO	18/08/2021	16/12/2021	S/ 2,569,042.30	5612	20227233321	CONSORCIO ALPAMAYO - SERVICIOS DE INGENIERIA MINERA Y FERRETERIA DE LA INDUSTRIA MINERA EIRL SISMO E.I.R.L. - ZASCMEN INGENIEROS S.A.C.
29	PE-PE038	Convenio de Préstamo JICA - Perú	No Aplica	CP	CP 001-2021	Obra	020-2021	MEJORAMIENTO Y AMPLIACI'ON DE LOS SERVICIOS DE AGUA POTABLE, E INSTALACIÓN DE LOS SERVICIOS DE DISPOSICION SANITARIA DE EXCRETAS Y DE AGUAS GRISES EN LA COMUNIDAD NATIVA DE YUPICUSA, DISTRITO DE IMAZA, PROVINCIA DE BAGUA, DEPARTAMENTO DE AMAZONAS	1/09/2021	30/11/2021	S/ 779,343.72	6006	20227233321	CONSORCIO INKAS GOLD - GRUPO INKAS GOLD S.A.C. - DISTRIBUIDORA OBB S.A.C. - GRUPO REAL YJ S.R.L.
30	PE-PE038	Convenio de Préstamo JICA - Perú	No Aplica	CP	CP 002-2021	Obra	021-2021	MEJORAMIENTO Y AMPLIACI'ON DE LOS SERVICIOS DE AGUA POTABLE, E INSTALACIÓN DE LOS SERVICIOS DE DISPOSICION SANITARIA DE EXCRETAS Y DE AGUAS GRISES EN LA COMUNIDAD NATIVA DE NUMPATKAIM, DISTRITO DE IMAZA, PROVINCIA DE BAGUA, DEPARTAMENTO DE AMAZONAS	3/09/2021	1/01/2022	S/ 968,438.87	6908	20530984878	CONSTRUCTORA VIVAL S.A.C.
31	PE-PE038	Convenio de Préstamo JICA - Perú	No Aplica	CP	CP 003-2021	Obra	022-2021	INSTALACIÓN DE LOS SERVICIOS DE AGUA POTABLE Y SANEAMIENTO EN LA COMUNIDAD NATIVA DE NUEVA BARRANQUITA, DISTRITO DE BALSAPUERTO, PROVINCIA DE ALTO AMAZONAS, DEPARTAMENTO DE LORETO	1/09/2021	30/12/2021	S/ 916,214.17	6886	20514436593	CONSORCIO INKAS GOLD - GRUPO INKAS GOLD S.A.C. - DISTRIBUIDORA OBB S.A.C. - GRUPO REAL YJ S.R.L.
32	PE-PE038	Convenio de Préstamo JICA - Perú	No Aplica	CP	CP 004-2021	Obra	023-2021	INSTALACIÓN DE LOS SERVICIOS DE AGUA POTABLE Y SANEAMIENTO EN LA COMUNIDAD NATIVA DE SAN LORENZO, DISTRITO DE BALSAPUERTO, PROVINCIA DE ALTO AMAZONAS, DEPARTAMENTO DE LORETO	1/09/2021	31/10/2021	S/ 63,874.21	6902	2053098487 8	CONSORCIO INKAS GOLD - GRUPO INKAS GOLD S.A.C. - DISTRIBUIDORA OBB S.A.C. - GRUPO REAL YJ S.R.L.
33	PE-PE038	Convenio de Préstamo JICA - Perú	No Aplica	SCI	96-2021-PNSR/AMAZONIA RURAL	Consultoria de Obra	CONTRATO NRO.097-2021/VIVIENDA/VMCS/PNSR-AMAZONIA RURAL	SUPERVISION DE EJECUCIÓN DE OBRA DEL PROYECTO: "INSTALACIÓN DEL SERVICIO DE AGUA POTABLE Y SANEAMIENTO EN EL CENTRO POBLADO DE NUEVO SAN MARTIN, DISTRITO DE NAUTA, PROVINCIA DE LORETO - LORETO"	Se inicia con la Etapa del Diagnóstico de Expediente Técnico hasta la liquidacion final de la Obra aprobada por la UGP de conformidad con el numeral XIV de los Terminos de Referencia	Se inicia con la Etapa del Diagnóstico de Expediente Técnico hasta la liquidacion final de la Obra aprobada por la UGP de conformidad con el numeral XIV de los Terminos de Referencia	S/ 102,121.00	6905	10455679295	LUIS ENRIQUE
34	PE-PE038	Convenio de Préstamo JICA - Perú	No Aplica	SCI	98-2021-PNSR/AMAZONIA RURAL	Consultoria de Obra	CONTRATO NRO.101-2021/VIVIENDA/VMCS/PNSR-AMAZONIA RURAL	CONSULTORIA INDIVIDUAL PARA EJECUCIÓN DE OBRA DEL PROYECTO: "INSTALACIÓN DEL SERVICIO DE AGUA POTABLE Y SANEAMIENTO EN EL CENTRO POBLADO DE BUEN PASTOR, DISTRITO DE NAUTA, PROVINCIA DE LORETO - LORETO"	16/08/2021	Se inicia con la Etapa del Diagnóstico de Expediente Técnico hasta la liquidacion final de la Obra aprobada por la UGP de conformidad con el numeral XIV de los Terminos de Referencia	S/ 87,864.34	3545	10053700565	CESAR ALFONSO LEON LOZANO
35	PE-PE038	Convenio de Préstamo JICA - Perú	No Aplica	SCI	100-2021-PNSR/AMAZONIA RURAL	Consultoria de Obra	CONTRATO NRO.102-2021/VIVIENDA/VMCS/PNSR-AMAZONIA RURAL	CONSULTORIA INDIVIDUAL PARA SUPERVISION DE EJECUCIÓN DE OBRA DEL PROYECTO: "INSTALACIÓN DEL SERVICIO DE AGUA POTABLE Y SANEAMIENTO EN LA COMUNIDAD NATIVA DE SAN PEDRO II, DISTRITO DE NAUTA, PROVINCIA DE LORETO - LORETO"	16/08/2021	Se inicia con la Etapa del Diagnóstico de Expediente Técnico hasta la liquidacion final de la Obra aprobada por la UGP de conformidad con el numeral XIV de los Terminos de Referencia	S/ 90,445.54	3536	10053808391	LUIS JHONY OLORTEGUI DA COSTA
36	PE-PE038	Convenio de Préstamo JICA - Perú	No Aplica	SCI	99-2021-PNSR/AMAZONIA RURAL	Servicio	CONTRATO NRO.103-2021/VIVIENDA/VMCS/PNSR-AMAZONIA RURAL	ASISTENTE DE ARCHIVO I PARA EL PROGRAMA DE AGUA POTABLE Y SANEAMIENTO PARA LA AMAZONIA RURAL	31/12/2021	30/06/2022	S/ 42,000.00	5847	10105526992	JESUS EMILIO GARCIA ALARCON
37	PE-PE038	Convenio de Préstamo JICA - Perú	No Aplica	SCI	103-2021-PNSR/AMAZONIA RURAL	Servicio	CONTRATO NRO.104-2021/VIVIENDA/VMCS/PNSR-AMAZONIA RURAL	TECNICO EN ADQUISICIONES PARA EL PROGRAMA DE AGUA POTABLE Y SANEAMIENTO PARA LA AMAZONIA RURAL	31/12/2021	30/06/2022	S/ 63,000.00	5806	10074997592	MANUEL AUGUSTO HURTADO ULLOA
38	PE-PE038	Convenio de Préstamo JICA - Perú	No Aplica	SCI	104-2021-PNSR/AMAZONIA RURAL	Servicio	CONTRATO NRO.105-2021/VIVIENDA/VMCS/PNSR-AMAZONIA RURAL	PROFESIONAL EN GESTION DE ADQUISICIONES II PARA EL PROGRAMA DE AGUA POTABLE Y SANEAMIENTO PARA LA AMAZONIA RURAL	31/12/2021	30/06/2022	S/ 73,000.00	5809	10464975735	CYNTHIA JESSICA ROJAS SILVA
39	PE-PE038	Convenio de Préstamo JICA - Perú	No Aplica	SCI	102-2021-PNSR/AMAZONIA RURAL	Servicio	CONTRATO NRO.106-2021/VIVIENDA/VMCS/PNSR-AMAZONIA RURAL	CONTRATACION DE UN TECNICO LEGAL EN ADQUISICIONES PARA EL PROGRAMA DE AGUA POTABLE Y SANEAMIENTO PARA LA AMAZONIA RURAL	31/12/2021	30/06/2022	S/ 63,000.00	5810	10432423315	DIANA ELIZABETH ASTUPUMA MASSIRONI
40	PE-PE038	Convenio de Préstamo JICA - Perú	No Aplica	SCI	107-2021-PNSR/AMAZONIA RURAL	Servicio	CONTRATO NRO.109-2021/VIVIENDA/VMCS/PNSR-AMAZONIA RURAL	ANALISTA EN GESTIÓN Y COMUNICACIÓN SOCIAL DE LA COORDINACIÓN DE INTERVENCIÓN SOCIAL PARA LA COORDINACIÓN DE PROYECTOS DEL PROGRAMA DE AGUA POTABLE Y SANEAMIENTO PARA LA AMAZONIA RURAL	31/12/2021	30/06/2022	S/ 27,019.80	5908	10717530115	GRECIA VICTORIA CABRERA SULCA
41	PE-PE038	Convenio de Préstamo JICA - Perú	No Aplica	SCI	108-2021-PNSR/AMAZONIA RURAL	Servicio	CONTRATO NRO.110-2021/VIVIENDA/VMCS/PNSR-AMAZONIA RURAL	CONTRATACION DE DOS CONSULTORES COMO PROFESIONAL EN INGENERIA CIVIL, PARA LA COORDINACION DE PROYECTOS DEL PROGRAMA DE AGUA POTABLE Y SANEAMIENTO PARA LA AMAZONIA RURAL	30/09/2021	30/06/2022	S/ 90,300.00	6873	10215699388	EMILIO RICARDO ARNAO LOO
42	PE-PE038	Convenio de Préstamo JICA - Perú	No Aplica	SCI	110-2021-PNSR/AMAZONIA RURAL	Servicio	CONTRATO NRO.112-2021/VIVIENDA/VMCS/PNSR-AMAZONIA RURAL	CONTRATACIÓN DE UN CONSULTOR ESPECIALISTA SOCIAL PARA LA UNIDAD DE GESTIÓN REGIONAL AMAZONAS DEL PROGRAMA DE AGUA Y SANEAMIENTO PARA LA AMAZONIA RURAL	2/10/2021	30/06/2022	S/ 79,733.33	7026	10443780993	JOEL PURIHUAMAN CASTRO
43	PE-PE038	Convenio de Préstamo JICA - Perú	No Aplica	SCI	111-2021-PNSR/AMAZONIA RURAL	Servicio	CONTRATO NRO.113-2021/VIVIENDA/VMCS/PNSR-AMAZONIA RURAL	CONTRATACIÓN DE ASESOR DE LA COORDINACION GENERAL PARA EL PROGRAMA DE AGUA Y SANEAMIENTO PARA LA AMAZONIA RURAL	14/10/2021	30/06/2022	S/ 91,000.00	7129	10401462011	CESAR AUGUSTO NAVA TORRES
44	PE-PE038	Convenio de Préstamo JICA - Perú	No Aplica	SCI	112-2021-PNSR/AMAZONIA RURAL	Servicio	CONTRATO NRO.114-2021/VIVIENDA/VMCS/PNSR-AMAZONIA RURAL	CONTRATACION DE UN CONSULTOR INDIVIDUAL COMO ASISTENTE EN COMUNICACIÓN Y MARKETING SOCIAL DE LA COORDINACIÓN DE INTERVENCIÓN SOCIAL PARA LA COORDINACION DE PROYECTOS DEL PROGRAMA DE AGUA POTABLE Y SANEAMIENTO PARA LA AMAZONIA RURAL	31/12/2021	30/06/2022	S/ 17,100.00	6691	10765565346	RODRIGO MANRIQUE DELUCCHI
45	PE-PE038	Convenio de Préstamo JICA - Perú	No Aplica	SCI	113-2021-PNSR/AMAZONIA RURAL	Servicio	CONTRATO NRO.115-2021/VIVIENDA/VMCS/PNSR-AMAZONIA RURAL	CONTRATACIÓN DE CONSULTOR INDIVIDUAL COMO LIQUIDADOR DE OBRAS POR CONTRATA PARA LA UNIDAD DE GESTIÓN REGIONAL DE AMAZONAS DEL PROGRAMA DE AGUA POTABLE Y SANEAMIENTO PARA LA AMAZONIA RURAL	31/12/2021	31/03/2022	S/ 66,500.00	6681	10416197968	IRIS CASTERNOQUE RAMIREZ
46	PE-PE038	Convenio de Préstamo JICA - Perú	No Aplica	SCI	114-2021-PNSR/AMAZONIA RURAL	Servicio	CONTRATO NRO.116-2021/VIVIENDA/VMCS/PNSR-AMAZONIA RURAL	CONTRATACION DE CONSULTOR COMO ADMINISTRADOR DE CONTRATOS DE OBRA PARA LA UNIDAD DE GESTIÓN REGIONAL LORETO (OFICINA NAUTA) , DEL PROGRAMA DE AGUA POTABLE Y SANEAMIENTO PARA LA AMAZONIA RURAL	31/12/2021	30/06/2022	S/ 74,933.33	6786	10416686471	CARLOS MIGUEL MORI LOPEZ
47	PE-PE038	Convenio de Préstamo JICA - Perú	No Aplica	SCI	121-2021-PNSR/AMAZONIA RURAL	Servicio	CONTRATO NRO.123-2021/VIVIENDA/VMCS/PNSR-AMAZONIA RURAL	CONTRATACION DE UN CONSULTOR COMO ESPECIALISTA EN INGENIERIA PARA LA UNIDAD DE GESTION REGIONAL DE AMAZONAS, DEL PROGRAMA DE AGUA Y SANEAMIENTO PARA LA AMAZONIA RURAL	31/12/2021	30/06/2022	S/ 74,933.33	6795	10167579391	CARLOS ALBERTO FIGUEROA JIMENEZ
48	PE-PE038	Convenio de Préstamo JICA - Perú	No Aplica	SCI	126-2021-PNSR/AMAZONIA RURAL	Servicio	CONTRATO NRO.128-2021/VIVIENDA/VMCS/PNSR-AMAZONIA RURAL	CONTRATACION DE UN CONSULTOR INDIVIDUAL COMO TECNICO ADMINISTRATIVO PARA LA REVISION, ORDENAMIENTO, FOLIADO, DIGITALIZACION Y CLASIFICACION DE DOCUMENTOS PARA EL PROGRAMA DE AGUA Y SANEAMIENTO PARA LA AMAZONIA RURAL	31/12/2021	31/03/2022	S/ 19,000.00	6812	10060322142	JAIME ANDRADE FAJARDO
49	PE-PE038	Convenio de Préstamo JICA - Perú	No Aplica	SCI	130-2021-PNSR/AMAZONIA RURAL	Servicio	CONTRATO NRO.132-2021/VIVIENDA/VMCS/PNSR-AMAZONIA RURAL	CONTRATACIÓN DE UN CONSULTOR INDIVIDUAL COMO PROFESIONAL EN ANALISIS FINANCIERO PARA ELABORACION DE ANALISIS DE CUENTAS CONTABLES DE LOS GASTOS DE INVERSION EN LAS OBRAS, SUPERVISION DE OBRAS, GESTION SOCIAL EN EJECUCION Y POST EJECUCION DE OBRA Y OPERACION Y MANTENIMIENTO DE LAS OBRAS EJECUTADAS BAJO LA MODALIDAD DE CONTRATO Y NUCLEOS EJECUTORES PARA EL PROGRAMA DE AGUA POTABLE Y SANEAMIENTO PARA LA AMAZONIA RURAL	31/12/2021	31/03/2022	S/ 51,000.00	6974	1018073467	GESSY YANEÉ BLAS DIAZ

MVCS
Por: URSULA VELA Tomas Maximo FAU 20504743307 soft
Motivo: Doy V° B°
Fecha: 2022/03/08 15:51:29-0500

MVCS
Por: DIAZ MUÑOZ Jorge Luis FAU 20504743307 soft
Motivo: Doy V° B°
Fecha: 2022/03/09 11:25:21-0500

MVCS
Por: KOBASHIKAWA MAEKAWA Jose Miguel FAU 20504743307 soft
Motivo: Doy V° B°
Fecha: 2022/03/10 16:15:13-0500

MVCS
Por: CALDERON NISHIDA Carlos Hermilio FAU 20504743307 soft
Motivo: Doy V° B°
Fecha: 2022/03/09 17:54:59-0500

MVCS
Por: QUIROZ YERREN Carmen Gisselly FAU 20504743307 soft
Motivo: Doy V° B°
Fecha: 2022/03/09 21:16:53-0500

MVCS
Por: MIRANDA LEYVA Juan Francisco FAU 20504743307 soft
Motivo: Doy V° B°
Fecha: 2022/03/09 12:12:46-0500

MVCS
Por: ZAPATA SANDOVAL David Henry FAU 20504743307 soft
Motivo: Doy V° B°
Fecha: 2022/03/08 11:48:02-0500

N°	Base Legal (RÉGIMEN)		Del Procedimiento de Selección			Objeto Contractual [2]	Número de Contrato	Objetivo de la Contratación	Fecha de Vigencia Inicial	Fecha de vigencia Final	Monto Contratado Total S/	Número de SIAF	RUC del Contratista	Razón Social del Contratista
	Norma y Número	Nombre de la Norma	Código Convocatoria PAC	Tipo de Procedim. de Selección [1]	N° procedimiento de selección									
50	PE-PE038	Convenio de Préstamo JICA - Perú	No Aplica	SCI	134-2021-PNSR/AMAZONIA RURAL	Servicio	CONTRATO NRO.136-2021/VIVIENDA/VMCS/PNSR-AMAZONIA RURAL	CONTRATACIÓN DE CONSULTOR COMO ASISTENTE DE INGENERIA I PARA LA UNIDAD DE GESTIÓN REGIONAL DE LORETO, DEL PROGRAMA DE AGUA Y SANEAMIENTO PARA LA AMAZONIA RURAL DEL PNSR	12/11/2021	30/06/2022	S/ 49,000.00	7181	10724901382	JOSE ANTONIO ZAVALA MARTINEZ
51	PE-PE038	Convenio de Préstamo JICA - Perú	No Aplica	SCI	135-2021-PNSR/AMAZONIA RURAL	Servicio	CONTRATO NRO.137-2021/VIVIENDA/VMCS/PNSR-AMAZONIA RURAL	CONTRATACIÓN DE CONSULTOR COMO ASISTENTE DE INGENERIA II PARA LA UNIDAD DE GESTIÓN REGIONAL DE LORETO, DEL PROGRAMA DE AGUA Y SANEAMIENTO PARA LA AMAZONIA RURAL DEL PNSR	12/11/2021	30/06/2022	S/ 60,200.00	8221	10710732910	WALTER ENRIQUE CASTRO JAIMES
52	PE-PE038	Convenio de Préstamo JICA - Perú	No Aplica	SCI	136-2021-PNSR/AMAZONIA RURAL	Consultoría de Obra	CONTRATO NRO.138-2021/VIVIENDA/VMCS/PNSR-AMAZONIA RURAL	CONSULTORIA INDIVIDUAL PARA SUPERVISION DE EJECUCIÓN DE OBRA DEL PROYECTO: "INSTALACIÓN DEL SERVICIO DE AGUA POTABLE Y SANEAMIENTO EN LA COMUNIDAD NATIVA DE SAN ANTONIO, DISTRITO DE BALSAPUERTO, PROVINCIA DE ALTO AMAZONAS, DEPARTAMENTO DE LORETO"	inicia con la Etapa del Diagnóstico de Expediente Técnico hasta la liquidacion final de la Obra aprobada por la UGP de conformidad con el numeral XIV de los Terminos de Referencia	inicia con la Etapa del Diagnóstico de Expediente Técnico hasta la liquidacion final de la Obra aprobada por la UGP de conformidad con el numeral XIV de los Terminos de Referencia	S/ 88,946.64	7177	10215299479	CASIMIRO BAUTISTA SOTELO
53	PE-PE038	Convenio de Préstamo JICA - Perú	No Aplica	SCI	137-2021-PNSR/AMAZONIA RURAL	Consultoría de Obra	CONTRATO NRO.139-2021/VIVIENDA/VMCS/PNSR-AMAZONIA RURAL	CONSULTORIA INDIVIDUAL PARA SUPERVISION DE EJECUCIÓN DE OBRA DEL PROYECTO: "MEJORAMIENTO Y AMPLIACIÓN DEL SERVICIO DE AGUA POTABLE E INSTALACIÓN DE LA DISPOSICIÓN SANITARIA DE EXCRETAS Y DE AGUAS GRISES EN EL CENTRO POBLADO DE CHIPE, DISTRITO DE IMAZA, PROVINCIA DE BAGUA, DEPARTAMENTO AMAZONAS"	inicia con la Etapa del Diagnóstico de Expediente Técnico hasta la liquidacion final de la Obra aprobada por la UGP de conformidad con el numeral XIV de los Terminos de Referencia	inicia con la Etapa del Diagnóstico de Expediente Técnico hasta la liquidacion final de la Obra aprobada por la UGP de conformidad con el numeral XIV de los Terminos de Referencia	S/ 86,030.65	7179	10409326698	RENE DEMETRIO RAMIREZ CORONADO
54	PE-PE038	Convenio de Préstamo JICA - Perú	No Aplica	SCI	138-2021-PNSR/AMAZONIA RURAL	Consultoría de Obra	CONTRATO NRO.140-2021/VIVIENDA/VMCS/PNSR-AMAZONIA RURAL	CONSULTORIA INDIVIDUAL PARA SUPERVISION DE EJECUCIÓN DE OBRA DEL PROYECTO: "MEJORAMIENTO Y AMPLIACIÓN DEL SERVICIO DE AGUA POTABLE E INSTALACIÓN DE LA DISPOSICIÓN SANITARIA DE EXCRETAS Y DE AGUAS GRISES EN LA COMUNIDAD NATIVA DE SAN RAFAEL WINCHU, DISTRITO DE IMAZA, PROVINCIA DE BAGUA, DEPARTAMENTO AMAZONAS"	inicia con la Etapa del Diagnóstico de Expediente Técnico hasta la liquidacion final de la Obra aprobada por la UGP de conformidad con el numeral XIV de los Terminos de Referencia	inicia con la Etapa del Diagnóstico de Expediente Técnico hasta la liquidacion final de la Obra aprobada por la UGP de conformidad con el numeral XIV de los Terminos de Referencia	S/ 47,969.84	7241	10215575166	JULIO CESAR VICUÑA SOTELO
55	PE-PE038	Convenio de Préstamo JICA - Perú	No Aplica	SCI	140-2021-PNSR/AMAZONIA RURAL	Consultoría de Obra	CONTRATO NRO.141-2021/VIVIENDA/VMCS/PNSR-AMAZONIA RURAL	CONSULTORIA INDIVIDUAL PARA SUPERVISION DE EJECUCIÓN DE OBRA DEL PROYECTO: "INSTALACIÓN DEL SERVICIO DE AGUA POTABLE Y SANEAMIENTO EN LA COMUNIDAD NATIVA DE NUEVA BARRANQUITA, DISTRITO DE BALSAPUERTO, PROVINCIA DE ALTO AMAZONAS, DEPARTAMENTO LORETO"	inicia con la Etapa del Diagnóstico de Expediente Técnico hasta la liquidacion final de la Obra aprobada por la UGP de conformidad con el numeral XIV de los Terminos de Referencia	inicia con la Etapa del Diagnóstico de Expediente Técnico hasta la liquidacion final de la Obra aprobada por la UGP de conformidad con el numeral XIV de los Terminos de Referencia	S/ 90,164.41	7276	10410577173	IVAN MOISES CCAYASCCA FLORES
56	PE-PE038	Convenio de Préstamo JICA - Perú	No Aplica	SCI	141-2021-PNSR/AMAZONIA RURAL	Consultoría de Obra	CONTRATO NRO.142-2021/VIVIENDA/VMCS/PNSR-AMAZONIA RURAL	CONSULTORIA INDIVIDUAL PARA SUPERVISION DE EJECUCIÓN DE OBRA DEL PROYECTO:"MEJORAMIENTO Y AMPLIACION DEL SERVICIO DE AGUA POTABLE E INSTALACION DE LA DISPOSICION SANITARIA DE EXCRETAS Y DE AGUAS GRISES E LA COMUNIDAD NATIVA DE NUMPATKAIM, DISTRITO DE IMAZA, PROVINCIA DE BAGUA, DEPARTAMENTO DE AMAZONAS"	inicia con la Etapa del Diagnóstico de Expediente Técnico hasta la liquidacion final de la Obra aprobada por la UGP de conformidad con el numeral XIV de los Terminos de Referencia	inicia con la Etapa del Diagnóstico de Expediente Técnico hasta la liquidacion final de la Obra aprobada por la UGP de conformidad con el numeral XIV de los Terminos de Referencia	S/ 64,319.90	7272	10407134520	HAROLD SIMON TORRES SAAVEDRA
57	PE-PE038	Convenio de Préstamo JICA - Perú	No Aplica	SCI	142-2021-PNSR/AMAZONIA RURAL	Consultoría de Obra	CONTRATO NRO.143-2021/VIVIENDA/VMCS/PNSR-AMAZONIA RURAL	CONSULTORIA INDIVIDUAL PARA SUPERVISION DE EJECUCIÓN DE OBRA DEL PROYECTO:"MEJORAMIENTO Y AMPLIACIÓN DEL SERVICIO DE AGUA POTABLE E INSTALACIÓN DE LA DISPOSICIÓN SANITARIA DE EXCRETAS Y DE AGUAS GRISES EN LA COMUNIDAD NATIVA DE YUPICUSA, DISTRITO DE IMAZA, PROVINCIA DE BAGUA, DEPARTAMENTO DE AMAZONAS"	inicia con la Etapa del Diagnóstico de Expediente Técnico hasta la liquidacion final de la Obra aprobada por la UGP de conformidad con el numeral XIV de los Terminos de Referencia	inicia con la Etapa del Diagnóstico de Expediente Técnico hasta la liquidacion final de la Obra aprobada por la UGP de conformidad con el numeral XIV de los Terminos de Referencia	S/ 57,561.51	7278	10218878631	CARLOS ANTONIO CORNEJO QUISPE
58	PE-PE038	Convenio de Préstamo JICA - Perú	No Aplica	SCI	139-2021-PNSR/AMAZONIA RURAL	Consultoría de Obra	CONTRATO NRO.144-2021/VIVIENDA/VMCS/PNSR-AMAZONIA RURAL	CONSULTORIA INDIVIDUAL PARA SUPERVISION DE EJECUCIÓN DE OBRA DEL PROYECTO:"INSTALACIÓN DEL SERVICIO DE AGUA POTABLE, DISPOSICIÓN SANITARIA DE EXCRETAS Y DE AGUAS GRISES EN LA COMUNIDAD NATIVA DE HUANTZA, DISTRITO DE IMAZA, PROVINCIA DE BAGUA, DEPARTAMENTO DE AMAZONAS"	inicia con la Etapa del Diagnóstico de Expediente Técnico hasta la liquidacion final de la Obra aprobada por la UGP de conformidad con el numeral XIV de los Terminos de Referencia	inicia con la Etapa del Diagnóstico de Expediente Técnico hasta la liquidacion final de la Obra aprobada por la UGP de conformidad con el numeral XIV de los Terminos de Referencia	S/ 97,935.80	7310	10413591681	OSCAR JAVIER CHAUCA RODRIGUEZ
59	PE-PE038	Convenio de Préstamo JICA - Perú	No Aplica	SCI	148-2021-PNSR/AMAZONIA RURAL	Servicio	CONTRATO NRO.150-2021/VIVIENDA/VMCS/PNSR-AMAZONIA RURAL	CONTRATACION DE UN/A ASISTENTE CONTABLE PARA EL PROGRAMA DE AGUA POTABLE Y SANEAMIENTO PARA LA AMAZONIA RURAL	31/12/2021	30/06/2022	S/ 58,333.33	7299	10712411410	TOMAS PADILLA PADILLA
60	PE-PE038	Convenio de Préstamo JICA - Perú	No Aplica	SCI	149-2021-PNSR/AMAZONIA RURAL	Servicio	CONTRATO NRO.151-2021/VIVIENDA/VMCS/PNSR-AMAZONIA RURAL	CONTARTACION DE UN CONSULTOR COMO TECNICO DE PROCESAMIENTO DE LA INFORMACION PARA LA UNIDAD DE GESTION REGIONAL DE SAN MARTIN DEL PROGRAMA DE AGUA POTABLE Y SANEAMIENTO PARA LA AMAZONIA RURAL	31/12/2021	30/06/2022	S/ 29,166.67	7524	10461567806	JULIO HERNANDO SANDOVAL GIL
61	PE-PE038	Convenio de Préstamo JICA - Perú	No Aplica	SCI	151-2021-PNSR/AMAZONIA RURAL	Servicio	CONTRATO NRO.153-2021/VIVIENDA/VMCS/PNSR-AMAZONIA RURAL	CONTRATACION DE CONSULTOR COMO ESPECIALISTA EN ADMINISTRACIÓN DE CONTRATOS, PARA LA UGR SAN MARTIN DEL PROGRAMA DE AGUA POTABLE Y SANEAMIENTO PARA LA AMAZONIA RURAL	25/11/2021	30/06/2022	S/ 62,900.00	7522	10449414298	CHARLY CARLOMAN PINTADO ALTAMIRA
62	PE-PE038	Convenio de Préstamo JICA - Perú	No Aplica	SCI	153-2021-PNSR/AMAZONIA RURAL	Servicio	CONTRATO NRO.155-2021/VIVIENDA/VMCS/PNSR-AMAZONIA RURAL	CONTRATACIÓN DE CONSULTOR COMO ASISTENTE DE INGENERIA III PARA LA UNIDAD DE GESTIÓN REGIONAL DE LORETO, DEL PROGRAMA DE AGUA Y SANEAMIENTO PARA LA AMAZONIA RURAL DEL PNSR	3/12/2021	30/06/2022	S/ 55,300.00	8703	10710032527	DANNY DINOV PAYTAN ORDOÑEZ
63	PE-PE038	Convenio de Préstamo JICA - Perú	No Aplica	SCI	154-2021-PNSR/AMAZONIA RURAL	Servicio	CONTRATO NRO.156-2021/VIVIENDA/VMCS/PNSR-AMAZONIA RURAL	CONTRATACION DEL COORDINADOR REGIONAL PARA UNIDAD DE GESTIÓN REGIONAL DE SAN MARTIN, DEL PROGRAMA DE AGUA POTABLE Y SANEAMIENTO PARA LA AMAZONIA RURAL	3/12/2021	30/06/2022	S/ 86,533.33	7662	10011476801	WILSON ELEUTERIO BECERRA PÉREZ
64	PE-PE038	Convenio de Préstamo JICA - Perú	No Aplica	SCI	155-2021-PNSR/AMAZONIA RURAL	Servicio	CONTRATO NRO.157-2021/VIVIENDA/VMCS/PNSR-AMAZONIA RURAL	CONTRATACIÓN DE UN CONSULTOR ESPECIALISTA SOCIAL I PARA LA UNIDAD DE GESTION REGIONAL LORETO, DEL PROGRAMA DE AGUA Y SANEAMIENTO PARA LA AMAZONIA RURAL	4/12/2021	30/06/2022	S/ 62,400.00	8225	10400460596	GUSTAVO ADOLFO CARCAMO LOZANO
65	PE-PE038	Convenio de Préstamo JICA - Perú	No Aplica	SCI	157-2021-PNSR/AMAZONIA RURAL	Servicio	CONTRATO NRO.159-2021/VIVIENDA/VMCS/PNSR-AMAZONIA RURAL	CONTRATACION DE UN (01) ESPECIALISTA EN GESTION SOCIAL PARA LA UNIDAD DE GESTION DE PROGRAMA (UGP) PARA EL PROGRAMA DE AGUA POTABLE Y SANEAMIENTO PARA LA AMAZONIA RURAL	31/12/2021	30/06/2022	S/ 77,677.00	7685	10464205964	CLAUDIA MARIELA ALVAREZ BLAS
66	PE-PE038	Convenio de Préstamo JICA - Perú	No Aplica	SCI	160-2021-PNSR/AMAZONIA RURAL	Servicio	CONTRATO NRO.161-2021/VIVIENDA/VMCS/PNSR-AMAZONIA RURAL	CONTRATACION DE UN (01) CONSULTOR INDIVIDUAL COMO TRADUCTOR DE LOS PROYECTOS NUEVA BARRANQUITA, LOS ANGELES, SAN MIGUEL, SAN ANTONIO Y SAN LORENZO DEL DISTRITO DE BALSAPUERTO - LORETO EN EL AMBITO DE LA UNIDAD DE GESTION REGIONAL SAN MARTIN DEL PROGRAMA DE AGUA POTABLE Y SANEAMIENTO PARA LA AMAZONIA RURAL	31/12/2021	31/03/2022	S/ 16,555.00	7766	10055973241	FRANCISCO TANGOA LANCHA
67	PE-PE038	Convenio de Préstamo JICA - Perú	No Aplica	SCI	161-2021-PNSR/AMAZONIA RURAL	Servicio	CONTRATO NRO.162-2021/VIVIENDA/VMCS/PNSR-AMAZONIA RURAL	CONTRATACIÓN DE UN (01) CONSULTOR INDIVIDUAL PARA ESPECIALISTA EN INGENERIA DE LOS PORYECTOS NUEVA BARRANQUITA, LOS ANGELES, SAN MIGUEL, SAN ANTONIO Y SAN LORENZO DEL DISTRITO DE BALSAPUERTO - LORETO EN EL AMBITO DE LA UNIDAD DE GESTION REGIONAL SAN MARTIN DEL PROGRAMA DE AGUA Y SANEAMIENTO PARA LA AMAZONIA RURAL	31/12/2021	31/03/2022	S/ 37,840.00	7767	10701427918	JANETH GUERRA CORDOVA
68	PE-PE038	Convenio de Préstamo JICA - Perú	No Aplica	SCI	162-2021-PNSR/AMAZONIA RURAL	Servicio	CONTRATO NRO.163-2021/VIVIENDA/VMCS/PNSR-AMAZONIA RURAL	CONTRATACIÓN DE UN (01) CONSULTOR INDIVIDUAL PARA ESPECIALISTA EN OBRAS DE LOS PROYECTOS NUEVA BARRANQUITA, LOS ANGELES, SAN MIGUEL, SAN ANTONIO Y SAN LORENZO DEL DISTRITO DE BALSAPUERTO - LORETO EN EL AMBITO DE LA UNIDAD DE GESTIÓN REGIONAL SAN MARTIN DEL PROGRAMA DE AGUA Y SANEAMIENTO PARA LA AMAZONIA RURAL	31/12/2021	31/03/2022	S/ 37,840.00	7768	10011535076	ELIAS GARCIA COTRINA
69	PE-PE038	Convenio de Préstamo JICA - Perú	No Aplica	SCI	163-2021-PNSR/AMAZONIA RURAL	Servicio	CONTRATO NRO.164-2021/VIVIENDA/VMCS/PNSR-AMAZONIA RURAL	CONTRATACIÓN DE UN (01) CONSULTOR INDIVUAL PARA ESPECIALISTA SOCIAL DE LOS PROYECTOS NUEVA BARRANQUITA, LOS ANGELES, SAN MIGUEL, SAN ANTONIO Y SAN LORENZO DEL DISTRITO DE BALSAPUERTO - LORETO EN EL AMBITO DE LA UNIDAD DE GESTION REGIONAL SAN MARTIN DEL PROGRAMA DE AGUA Y SANEAMIENTO PARA LA AMAZONIA RURAL	31/12/2021	31/03/2022	S/ 37,840.00	7771	10447248536	HAYBILIT CASTRO HURTADO
70	PE-PE038	Convenio de Préstamo JICA - Perú	No Aplica	SCI	158-2021-PNSR/AMAZONIA RURAL	Servicio	CONTRATO NRO.166-2021/VIVIENDA/VMCS/PNSR-AMAZONIA RURAL	CONTRATACION DE UN ASESOR LEGAL EN CONTRATACIONES PUBLICAS PARA EL AREA LEGAL DEL PROGRAMA DE AGUA POTABLEY SANEAMIENTO PARA LA AMAZONIA RURAL	10/12/2021	30/06/2022	S/ 33,300.00	8385	10415440281	MARIANA JANNINA GANOZA GREY
71	PE-PE038	Convenio de Préstamo JICA - Perú	No Aplica	SCI	165-2021-PNSR/AMAZONIA RURAL	Servicio	CONTRATO NRO.167-2021/VIVIENDA/VMCS/PNSR-AMAZONIA RURAL	CONTRATACION DE ASISTENTE EN INFORMATICA Y APOYO EN CONTROL PATRIMONIAL PARA EL PROGRAMA DE AGUA Y SANEAMIENTO PARA LA AMAZONIA RURAL	31/12/2021	30/06/2022	S/ 38,333.40	6183	10438198674	HELDER GUSTAVO RIOS HUERTA
72	PE-PE038	Convenio de Préstamo JICA - Perú	No Aplica	SCI	173-2021-PNSR/AMAZONIA RURAL	Servicio	CONTRATO NRO.171-2021/VIVIENDA/VMCS/PNSR-AMAZONIA RURAL	CONTRATACIÓN DE UN (01) CONSULTOR INDIVIDUAL PARA ESPECIALISTA EN OBRAS DE LOS PROYECTOS NUMPATKAIM, HUANTZA, YUPICUSA, CHIPE Y SAN RAFAEL DE WINCHU DEL DISTRITO DE IMAZA EN EL AMBITO DE LA UNIDAD DE GESTIÓN REGIONAL DE AMAZONAS DEL PROGRAMA DE AGUA Y SANEAMIENTO PARA LA AMAZONIA RURAL	31/12/2021	31/03/2022	S/ 37,040.00	8088	10168043835	JOSE ANDRES CHERO PALACIOS
73	PE-PE038	Convenio de Préstamo JICA - Perú	No Aplica	SCI	171-2021-PNSR/AMAZONIA RURAL	Servicio	CONTRATO NRO.176-2021/VIVIENDA/VMCS/PNSR-AMAZONIA RURAL	CONTRATACIÓN DE CONSULTOR INDIVIDUAL COMO CONDUCTOR PARA LOS PROYECTOS DE NUMPATKAIM, HUANTZA, YUPICUSA, CHIPE Y SAN RAFAEL DE WINCHU DEL DISTRO DE IMAZA EN EL ÁMBITO DE LA UNIDAD DE GESTIÓN REGIONAL DE AMAZONAS DEL PROGRAMA DE AGUA POTABLE Y SANEAMIENTO PARA LA AMAZONIA RURAL DEL PNSR	31/12/2021	31/03/2022	S/ 13,890.00	8264	10456340747	LENIN HOSMAN VARGAS OCAÑA
74	PE-PE038	Convenio de Préstamo JICA - Perú	No Aplica	SCI	172-2021-PNSR/AMAZONIA RURAL	Servicio	CONTRATO NRO.177-2021/VIVIENDA/VMCS/PNSR-AMAZONIA RURAL	CONTRATACION DE CONSULTOR INDIVIDUAL COMO TRADUCTOR BILINGUE AWAJUN-ESPAÑOL PARA LOS PROYECTOS DE NUMPATKAIM, HUANTZA, YUPICUSA, CHIPE Y SAN RAFAEL DE WINCHU DEL DISTRITO DE IMAZA EN EL AMBITO DE LA UNIDAD DE GESTION REGIONAL DE AMAZONAS DEL PROGRAMA DE AGUA POTABLE Y SANEAMIENTO PARA LA AMAZONIA RURAL	31/12/2021	31/03/2022	S/ 16,205.00	8223	10094614037	ISAAC PAZ SUIKAI

MVCS
Por: URSULA VELA Tomas Maximo FAU 20504743307 soft
Motivo: Doy V° B°
Fecha: 2022/03/08 15:57:36-0500

MVCS
Por: DIAZ MUÑOZ Jorge Luis FAU 20504743307 soft
Motivo: Doy V° B°
Fecha: 2022/03/09 11:25:21-0500

MVCS
Por: KOBASHIKAWA MAEKAWA Jose Miguel FAU 20504743307 soft
Motivo: Doy V° B°
Fecha: 2022/03/10 16:15:13-0500

MVCS
Por: CALDERON NISHIDA Carlos Hermilio FAU 20504743307 soft
Motivo: Doy V° B°
Fecha: 2022/03/09 17:54:59-0500

MVCS
Por: QUIROZ YERREN Carmen Gisselly FAU 20504743307 soft
Motivo: Doy V° B°
Fecha: 2022/03/09 21:16:53-0500

MVCS
Por: MIRANDA LEYVA Juan Francisco FAU 20504743307 soft
Motivo: Doy V° B°
Fecha: 2022/03/09 12:12:46-0500

MVCS
Por: ZAPATA SANDOVAL David Henry FAU 20504743307 soft
Motivo: Doy V° B°
Fecha: 2022/03/08 11:48:02-0500

N°	Base Legal (RÉGIMEN)		Del Procedimiento de Selección			Objeto Contractual [2]	Número de Contrato	Objetivo de la Contratación	Fecha de Vigencia Inicial	Fecha de vigencia Final	Monto Contratado Total S/	Número de SIAF	RUC del Contratista	Razón Social del Contratista
	Norma y Número	Nombre de la Norma	Código Convocatoria PAC	Tipo de Procedim. de Selección [1]	N° procedimiento de selección									
75	PE-PE038	Convenio de Préstamo JICA - Perú	No Aplica	SCI	179-2021-PNSR/AMAZONIA RURAL	Servicio	CONTRATO NRO.186-2021/VIVIENDA/VMCS/PNSR-AMAZONIA RURAL	CONSULTORIA INDIVIDUAL PARA SUPERVISION DE EJECUCIÓN DE OBRA DEL PROYECTO: "INSTALACION DEL SERVICIO DE AGUA POTABLE Y SANEAMIENTO EN LA COMUNIDAD NATIVA DE LOS ANGELES, DISTRITO DE BALSAPUERTO, PROVINCIA DE ALTO AMAZONAS, DEPARTAMENTO DE LORETO"	inicia con la Etapa del Diagnóstico de Expediente Técnico hasta la liquidacion final de la Obra aprobada por la UGP de conformidad con el numeral XIV de los Terminos de Referencia	inicia con la Etapa del Diagnóstico de Expediente Técnico hasta la liquidacion final de la Obra aprobada por la UGP de conformidad con el numeral XIV de los Terminos de Referencia	S/ 90,165.34	8384	10215617659	CARLOS ENRIQUE MANCHEGO MEZA
76	PE-PE038	Convenio de Préstamo JICA - Perú	No Aplica	SCI	187-2021-PNSR/AMAZONIA RURAL	Servicio	CONTRATO NRO.188-2021/VIVIENDA/VMCS/PNSR-AMAZONIA RURAL	CONTRATACIÓN DE (2) CONSULTORES ASISTENTE SOCIAL PARA LA UNIDAD DE GESTIÓN REGIONAL LORETO DEL PROGRAMA DE AGUA Y SANEAMIENTO PARA LA AMAZONIA RURAL	31/12/2021	30/06/2022	S/ 49,000.00	8425	10407527513	CARLOS DIPAZ SAEZ
77	PE-PE038	Convenio de Préstamo JICA - Perú	No Aplica	SCI	188-2021-PNSR/AMAZONIA RURAL	Servicio	CONTRATO NRO.189-2021/VIVIENDA/VMCS/PNSR-AMAZONIA RURAL	CONTRATACIÓN DE (2) CONSULTORES ASISTENTE SOCIAL PARA LA UNIDAD DE GESTIÓN REGIONAL LORETO DEL PROGRAMA DE AGUA Y SANEAMIENTO PARA LA AMAZONIA RURAL	31/12/2021	30/06/2022	S/ 49,000.00	7697	10053826585	NIXON MONDRAGON SINACAY
78	PE-PE038	Convenio de Préstamo JICA - Perú	No Aplica	SCI	193-2021-PNSR/AMAZONIA RURAL	Servicio	CONTRATO NRO.194-2021/VIVIENDA/VMCS/PNSR-AMAZONIA RURAL	CONTRATACION DE UN ASESOR LEGAL 1 PARA EL AREA LEGAL DEL PROGRAMA DE AGUA POTABLEY SANEAMIENTO PARA LA AMAZONIA RURAL	31/12/2021	28/02/2022	S/ 30,000.00	8429	10800524577	GLORIA ELIZABETH ESPINAL PRIALE
79	PE-PE038	Convenio de Préstamo JICA - Perú	No Aplica	SCI	195-2021-PNSR/AMAZONIA RURAL	Servicio	CONTRATO NRO.196-2021/VIVIENDA/VMCS/PNSR-AMAZONIA RURAL	CONTRATACIÓN DE CONSULTOR COMO TÉCNICO DE PROCESAMIENTO DE INFORMACIÓN PARA LOS PROYECTOS DE NUMPATKAIM, HUANTZA, YUPICUSA, CHIPE Y SAN RAFAEL DE WINCHU DEL DISTRO DE IMAZA EN EL ÁMBITO DE LA UNIDAD DE GESTIÓN REGIONAL DE AMAZONAS DEL PROGRAMA DE AGUA POTABLE Y SANEAMIENTO PARA LA AMAZONIA RURAL DEL PNSR	31/12/2021	31/03/2022	S/ 6,833.33	8538	10277521402	DILMER VASQUEZ SANCHEZ
80	PE-PE038	Convenio de Préstamo JICA - Perú	No Aplica	SCI	206-2021-PNSR/AMAZONIA RURAL	Servicio	CONTRATO NRO.208-2021/VIVIENDA/VMCS/PNSR-AMAZONIA RURAL	CONTRATACIÓN DE CONSULTOR COMO ASISTENTE LEGAL PARA LAS OBRAS DE NUMPATKAIM, HUANTZA, YUPICUSA, CHIPE Y SAN RAFAEL DE WINCHU DEL DISTRITO DE IMAZA EN EL ÀMBITO DE LA UNIDAD DE GESTIÓN REGIONAL DE AMAZONAS DEL PROGRAMA DE AGUA POTABLE Y SANEAMIENTO PARA LA AMAZONIA RURAL	31/12/2021	30/06/2022	S/ 31,500.00	8948	10703390264	ARLETH JANNINA MISAJEL CISNEROS
81	Decreto Legislativo 1017	Ley de Contrataciones del Estado	231-2013	CP	CP N° 004-2013-PNSR	Consultoria de Obra	6-2013-PNSR	ELABORACION DE LOS ESTUDIOS DE PREINVERSION Y EXPEDIENTES TECNICOS PARA LA "INSTALACION, REHABILITACION, MEJORAMIENTO Y/O AMPLIACION DEL SERVICIO DE AGUA POTABLE Y SANEAMIENTO DE 201CENTROS POBLADOS DEL AMBITO RURAL GRUPO N° 04" - ITEM N° 05	13/07/2013	15/06/2022	S/ 3,716,808.44	N.COMP	20553526231	CONSORCIO PRO RURAL 20503742111 - RV CONSULT ASOC S.A.C 20134352869 - CADUCEO CONSULTORES S.A. 20513048701 - CIMAC S.A.C
82	Decreto Legislativo 1017	Ley de Contrataciones del Estado	231-2013	CP	CP N° 004-2013-PNSR	Consultoria de Obra	7-2013-PNSR	ELABORACION DE LOS ESTUDIOS DE PREINVERSION Y EXPEDIENTES TECNICOS PARA LA "INSTALACION, REHABILITACION, MEJORAMIENTO Y/O AMPLIACION DEL SERVICIO DE AGUA POTABLE Y SANEAMIENTO DE 201CENTROS POBLADOS DEL AMBITO RURAL GRUPO N° 04" - ITEM N° 08	13/07/2013	15/06/2022	S/ 4,259,450.62	6944-2017	20553526231	CONSORCIO PRO RURAL 20503742111 - RV CONSULT ASOC S.A.C 20134352869 - CADUCEO CONSULTORES S.A. 20513048701 - CIMAC S.A.C
83	Decreto Legislativo 1017	Ley de Contrataciones del Estado	229-2013	CP	CP N° 002-2013-PNSR	Consultoria de Obra	9-2013-PNSR	ELABORACION DE PERFILES Y EXPEDIENTE TECNICOS PARA LA "INSTALACION, REHABILITACION, MEJORAMIENTO Y/O AMPLIACION DEL SERVICIO DE AGUA POTABLE Y SANEAMIENTO DE 327 CENTROS POBLADOS DEL AMBITO RURAL GRUPO N° 02" - ITEM N° 02	23/07/2013	15/06/2022	S/ 3,790,338.90	5862-2017	20553613397	CONSORCIO AGUA SELVA 99000005980 - CSI INGENIEROS S.A. 10192366653 - SALAZAR JAIME OSCAR EDSGARDO 10167332329 - JARA PUESCAS IVAN ALFONSO 10082644755 - CALLEJA CARRASCO BENJAMIN
84	Decreto Legislativo 1017	Ley de Contrataciones del Estado	229-2013	CP	CP N° 002-2013-PNSR	Consultoria de Obra	11-2013-PNSR	ELABORACION DE PERFILES Y EXPEDIENTE TECNICOS PARA LA "INSTALACION, REHABILITACION, MEJORAMIENTO Y/O AMPLIACION DEL SERVICIO DE AGUA POTABLE Y SANEAMIENTO DE 327 CENTROS POBLADOS DEL AMBITO RURAL GRUPO N° 02" - ITEM N° 05	23/07/2013	15/06/2022	S/ 4,076,081.81	6596-2017	20553613397	CONSORCIO AGUA SELVA 99000005980 - CSI INGENIEROS S.A. 10192366653 - SALAZAR JAIME OSCAR EDSGARDO 10167332329 - JARA PUESCAS IVAN ALFONSO 10082644755 - CALLEJA CARRASCO BENJAMIN
85	Decreto Legislativo 1017	Ley de Contrataciones del Estado	229-2013	CP	CP N° 002-2013-PNSR	Consultoria de Obra	12-2013-PNSR	ELABORACION DE PERFILES Y EXPEDIENTE TECNICOS PARA LA "INSTALACION, REHABILITACION, MEJORAMIENTO Y/O AMPLIACION DEL SERVICIO DE AGUA POTABLE Y SANEAMIENTO DE 327 CENTROS POBLADOS DEL AMBITO RURAL GRUPO N° 02" - ITEM N° 06	23/07/2013	15/06/2022	S/ 3,193,473.75	5838-2017	20553613397	CONSORCIO AGUA SELVA 99000005980 - CSI INGENIEROS S.A. 10192366653 - SALAZAR JAIME OSCAR EDSGARDO 10167332329 - JARA PUESCAS IVAN ALFONSO 10082644755 - CALLEJA CARRASCO BENJAMIN
86	Decreto Legislativo 1017	Ley de Contrataciones del Estado	229-2013	CP	CP N° 002-2013-PNSR	Consultoria de Obra	13-2013-PNSR	ELABORACION DE PERFILES Y EXPEDIENTE TECNICOS PARA LA "INSTALACION, REHABILITACION, MEJORAMIENTO Y/O AMPLIACION DEL SERVICIO DE AGUA POTABLE Y SANEAMIENTO DE 327 CENTROS POBLADOS DEL AMBITO RURAL GRUPO N° 02" - ITEM N° 07	23/07/2013	15/06/2022	S/ 3,877,343.68	7612-2018	20553613397	CONSORCIO AGUA SELVA 99000005980 - CSI INGENIEROS S.A. 10192366653 - SALAZAR JAIME OSCAR EDSGARDO 10167332329 - JARA PUESCAS IVAN ALFONSO 10082644755 - CALLEJA CARRASCO BENJAMIN
87	Decreto Legislativo 1017	Ley de Contrataciones del Estado	229-2013	CP	CP N° 002-2013-PNSR	Consultoria de Obra	14-2013-PNSR	ELABORACION DE PERFILES Y EXPEDIENTE TECNICOS PARA LA "INSTALACION, REHABILITACION, MEJORAMIENTO Y/O AMPLIACION DEL SERVICIO DE AGUA POTABLE Y SANEAMIENTO DE 327 CENTROS POBLADOS DEL AMBITO RURAL GRUPO N° 02" - ITEM N° 10	23/07/2013	15/06/2022	S/ 4,947,250.78	7585-2021	20553613397	CONSORCIO AGUA SELVA 99000005980 - CSI INGENIEROS S.A. 10192366653 - SALAZAR JAIME OSCAR EDSGARDO 10167332329 - JARA PUESCAS IVAN ALFONSO 10082644755 - CALLEJA CARRASCO BENJAMIN
88	Decreto Legislativo 1017	Ley de Contrataciones del Estado	231-2013	CP	CP N° 004-2013-PNSR	Consultoria de Obra	16-2013-PNSR	ELABORACION DE PERFILES Y EXPEDIENTE TECNICOS PARA LA "INSTALACION, REHABILITACION, MEJORAMIENTO Y/O AMPLIACION DEL SERVICIO DE AGUA POTABLE Y SANEAMIENTO DE 201 CENTROS POBLADOS DEL AMBITO RURAL GRUPO N° 04" - ITEM N° 02	23/07/2013	15/06/2022	S/ 3,155,184.96	7245-2016	20553613397	CONSORCIO AGUA SELVA 99000005980 - CSI INGENIEROS S.A. 10192366653 - SALAZAR JAIME OSCAR EDSGARDO 10167332329 - JARA PUESCAS IVAN ALFONSO 10082644755 - CALLEJA CARRASCO BENJAMIN
89	Decreto Legislativo 1017	Ley de Contrataciones del Estado	231-2013	CP	CP N° 004-2013-PNSR	Consultoria de Obra	17-2013-PNSR	ELABORACION DE PERFILES Y EXPEDIENTE TECNICOS PARA LA "INSTALACION, REHABILITACION, MEJORAMIENTO Y/O AMPLIACION DEL SERVICIO DE AGUA POTABLE Y SANEAMIENTO DE 201 CENTROS POBLADOS DEL AMBITO RURAL GRUPO N° 04" - ITEM N° 03	23/07/2013	15/06/2022	S/ 3,281,697.16	6670-2017	20553526231	CONSORCIO PRO RURAL 20503742111 - RV CONSULT ASOC S.A.C 20134352869 - CADUCEO CONSULTORES S.A. 20513048701 - CIMAC S.A.C.
90	Decreto Legislativo 1017	Ley de Contrataciones del Estado	231-2013	CP	CP N° 004-2013-PNSR	Consultoria de Obra	18-2013-PNSR	ELABORACION DE PERFILES Y EXPEDIENTE TECNICOS PARA LA "INSTALACION, REHABILITACION, MEJORAMIENTO Y/O AMPLIACION DEL SERVICIO DE AGUA POTABLE Y SANEAMIENTO DE 201 CENTROS POBLADOS DEL AMBITO RURAL GRUPO N° 04" - ITEM N° 04	23/07/2013	15/06/2022	S/ 3,329,365.95	7655-2013	20553613397	CONSORCIO AGUA SELVA 99000005980 - CSI INGENIEROS S.A. 10192366653 - SALAZAR JAIME OSCAR EDSGARDO 10167332329 - JARA PUESCAS IVAN ALFONSO 10082644755 - CALLEJA CARRASCO BENJAMIN
91	Decreto Legislativo 1017	Ley de Contrataciones del Estado	229-2013	CP	CP N° 002-2013-PNSR	Consultoria de Obra	19-2013-PNSR	ELABORACION DE PERFILES Y EXPEDIENTE TECNICOS PARA LA "INSTALACION, REHABILITACION, MEJORAMIENTO Y/O AMPLIACION DEL SERVICIO DE AGUA POTABLE Y SANEAMIENTO DE 327 CENTROS POBLADOS DEL AMBITO RURAL GRUPO N° 02" - ITEM N° 08	6/08/2013	15/06/2022	S/ 2,422,298.05	N.COMP	20553788359	CONSORCIO CONSULTOR GRUPO 2 20518896491 - MAKNO INGENIEROS S.A. 20536566849 - INVESTIGACION Y CONTROL DE CALIDAD S.A. SUCURSAL DEL PERU 99000012048 - INGENIERIA CIVIL Y AMBIENTAL HIDRAULICA S.L.
92	Decreto Legislativo 1017	Ley de Contrataciones del Estado	230-2013	CP	CP N° 003-2013-PNSR	Consultoria de Obra	22-2013-PNSR	ELABORACION DE PERFILES Y EXPEDIENTES TECNICOS PARA LA "INSTALACION, REHABILITACION, MEJORAMIENTO Y/O AMPLIACION DEL SERVICIO DE AGUA POTABLE Y SANEAMIENTO DE 298 CENTROS POBLADOS DEL AMBITO RURAL GRUPO N° 03" - ITEM N° 01	21/08/2013	15/06/2022	S/ 2,542,026.27	7121-2016	20137114705	SERVICIOS DE CONSULTORES ANDINOS S.A
93	Decreto Legislativo 1017	Ley de Contrataciones del Estado	231-2013	CP	CP N° 004-2013-PNSR	Consultoria de Obra	23-2013-PNSR	ELABORACION DE PERFILES Y EXPEDIENTES TECNICOS PARA LA "INSTALACION, REHABILITACION, MEJORAMIENTO Y/O AMPLIACION DEL SERVICIO DE AGUA POTABLE Y SANEAMIENTO DE 370 CENTROS POBLADOS DEL AMBITO RURAL GRUPO N° 01" - ITEM N° 01	22/08/2013	15/06/2022	S/ 3,768,920.04	5834-2027	20554091530	CONSORCIO SANEAMIENTO NORTE 20134352869 - CADUCEO CONSULTORES S.A. 20503742111 - RV CONSULT ASOC S.A.C 20513048701 - CIMAC S.A.C. 20111904562 - BUSTAMANTE WILLIAMS CONSULTORES Y CONSTRUCTORES SOCIEDAD ANONIMA CERRADA-BWICC
94	Decreto Legislativo 1017	Ley de Contrataciones del Estado	231-2013	CP	CP N° 004-2013-PNSR	Consultoria de Obra	24-2013-PNSR	ELABORACION DE PERFILES Y EXPEDIENTES TECNICOS PARA LA "INSTALACION, REHABILITACION, MEJORAMIENTO Y/O AMPLIACION DEL SERVICIO DE AGUA POTABLE Y SANEAMIENTO DE 370 CENTROS POBLADOS DEL AMBITO RURAL GRUPO N° 01" - ITEM N° 02	22/08/2013	15/08/2022	S/ 3,434,356.44	4175-2014	20554091530	CONSORCIO SANEAMIENTO NORTE 20134352869 - CADUCEO CONSULTORES S.A. 20503742111 - RV CONSULT ASOC S.A.C 20513048701 - CIMAC S.A.C. 20111904562 - BUSTAMANTE WILLIAMS CONSULTORES Y CONSTRUCTORES SOCIEDAD ANONIMA CERRADA-BWICC
95	Decreto Legislativo 1017	Ley de Contrataciones del Estado	230-2013	CP	CP N° 003-2013-PNSR	Consultoria de Obra	25-2013-PNSR	ELABORACION DE PERFILES Y EXPEDIENTES TECNICOS PARA LA "INSTALACION, REHABILITACION, MEJORAMIENTO Y/O AMPLIACION DEL SERVICIO DE AGUA POTABLE Y SANEAMIENTO DE 298 CENTROS POBLADOS DEL AMBITO RURAL GRUPO N° 03" - ITEM N° 010	27/08/2013	15/08/2022	S/ 2,373,048.73	4166-2017	20553526231	CONSORCIO PRO RURAL 20503742111 - RV CONSULT ASOC S.A.C 20134352869 - CADUCEO CONSULTORES S.A. 20513048701 - CIMAC S.A.C

MVCS
Por: URSULA VELA Tomas Maximo FAU 20504743307 soft
Motivo: Doy V° B°
Fecha: 2022/03/08 15:59:11-0500

MVCS
Por: DIAZ MUÑOZ Jorge Luis FAU 20504743307 soft
Motivo: Doy V° B°
Fecha: 2022/03/09 11:25:21-0500

MVCS
Por: KOBASHIKAWA MAEKAWA Jose Miguel FAU 20504743307 soft
Motivo: Doy V° B°
Fecha: 2022/03/10 16:15:13-0500

MVCS
Por: CALDERON NISHIDA Carlos Hermilio FAU 20504743307 soft
Motivo: Doy V° B°
Fecha: 2022/03/09 17:54:59-0500

MVCS
Por: QUIROZ YERREN Carmen Gisselly FAU 20504743307 soft
Motivo: Doy V° B°
Fecha: 2022/03/09 21:16:53-0500

MVCS
Por: MIRANDA LEYVA Juan Francisco FAU 20504743307 soft
Motivo: Doy V° B°
Fecha: 2022/03/09 12:12:46-0500

MVCS
Por: ZAPATA SANDOVAL David Henry FAU 20504743307 soft
Motivo: Doy V° B°
Fecha: 2022/03/08 11:48:02-0500

N°	Base Legal (RÉGIMEN)		Del Procedimiento de Selección			Objeto Contractual [2]	Número de Contrato	Objetivo de la Contratación	Fecha de Vigencia Inicial	Fecha de vigencia Final	Monto Contratado Total S/	Número de SIAF	RUC del Contratista	Razón Social del Contratista
	Norma y Número	Nombre de la Norma	Código Convocatoria PAC	Tipo de Procedim. de Selección [1]	N° procedimiento de selección									
96	Decreto Legislativo 1017	Ley de Contrataciones del Estado	230-2013	CP	CP N° 003-2013-PNSR	Consultoría de Obra	27-2013-PNSR	ELABORACION DE PERFILES Y EXPEDIENTES TECNICOS PARA LA "INSTALACION, REHABILITACION, MEJORAMIENTO Y/O AMPLIACION DEL SERVICIO DE AGUA POTABLE Y SANEAMIENTO DE 298 CENTROS POBLADOS DEL AMBITO RURAL GRUPO N° 03" - ITEM N° 11	27/08/2013	15/08/2022	S/ 2,112,748.96	N.COMP	20554124055	CONSORCIO SANITARIO HUANUCO 20547606250 - SERS CONSULTORES EN INGENIERIA Y ARQUITECTURA S.A. SUCURSAL DEL PERU 20347865690 - ANDREICO S.A.C. 20449418485 - CONCORDIA INGENIERIA Y CONSTRUCCION S.A.C.
97	Decreto Legislativo 1017	Ley de Contrataciones del Estado	230-2013	CP	CP N° 003-2013-PNSR	Consultoría de Obra	28-2013-PNSR	ELABORACION DE PERFILES Y EXPEDIENTES TECNICOS PARA LA "INSTALACION, REHABILITACION, MEJORAMIENTO Y/O AMPLIACION DEL SERVICIO DE AGUA POTABLE Y SANEAMIENTO DE 298 CENTROS POBLADOS DEL AMBITO RURAL GRUPO N° 03" - ITEM N° 03	27/08/2013	15/08/2022	S/ 3,864,493.62	7243-2017	20554145729	CONSORCIO CONSULTOR RURAL N° 3 20390756012 - SERVICIOS TECNICOS DE INGENIERIA DE CONSULTA-INTGR SUCURSAL DE INTEGRAL S.A.-COLOMBIA 99000012048 - INGENIERIA CIVIL Y AMBIENTAL HIDRAULICA S.L. 20536566849 - INVESTIGACION Y CONTROL DE CALIDAD S.A. SUCURSAL DEL PERU 20518896491 - MAKNO INGENIEROS S.A.
98	Decreto Legislativo 1017	Ley de Contrataciones del Estado	230-2013	CP	CP N° 003-2013-PNSR	Consultoría de Obra	32-2013-PNSR	ELABORACION DE PERFILES Y EXPEDIENTES TECNICOS PARA LA "INSTALACION, REHABILITACION, MEJORAMIENTO Y/O AMPLIACION DEL SERVICIO DE AGUA POTABLE Y SANEAMIENTO DE 298 CENTROS POBLADOS DEL AMBITO RURAL GRUPO N° 03" - ITEM N° 07	27/08/2013	15/08/2022	S/ 4,822,201.64	6669-2017	20554145729	CONSORCIO CONSULTOR RURAL N° 3 20390756012 - SERVICIOS TECNICOS DE INGENIERIA DE CONSULTA-INTGR SUCURSAL DE INTEGRAL S.A.-COLOMBIA 99000012048 - INGENIERIA CIVIL Y AMBIENTAL HIDRAULICA S.L. 20536566849 - INVESTIGACION Y CONTROL DE CALIDAD S.A. SUCURSAL DEL PERU 20518896491 - MAKNO INGENIEROS S.A.
99	Decreto Legislativo 1017	Ley de Contrataciones del Estado	230-2013	CP	CP N° 003-2013-PNSR	Consultoría de Obra	33-2013-PNSR	ELABORACION DE PERFILES Y EXPEDIENTES TECNICOS PARA LA "INSTALACION, REHABILITACION, MEJORAMIENTO Y/O AMPLIACION DEL SERVICIO DE AGUA POTABLE Y SANEAMIENTO DE 298 CENTROS POBLADOS DEL AMBITO RURAL GRUPO N° 03" - ITEM N° 08	27/08/2013	15/08/2022	S/ 4,776,823.19	7456-2017	20554145729	CONSORCIO CONSULTOR RURAL N° 3 20390756012 - SERVICIOS TECNICOS DE INGENIERIA DE CONSULTA-INTGR SUCURSAL DE INTEGRAL S.A.-COLOMBIA 99000012048 - INGENIERIA CIVIL Y AMBIENTAL HIDRAULICA S.L. 20536566849 - INVESTIGACION Y CONTROL DE CALIDAD S.A. SUCURSAL DEL PERU 20518896491 - MAKNO INGENIEROS S.A.
100	Decreto Legislativo 1017	Ley de Contrataciones del Estado	228-2013	AMC	AMC N° 004-2013-PNSR	Consultoría de Obra	35-2013-PNSR	ELABORACION DE PERFILES Y EXPEDIENTES TECNICOS PARA LA "INSTALACION, REHABILITACION, MEJORAMIENTO Y/O AMPLIACION DEL SERVICIO DE AGUA POTABLE Y SANEAMIENTO DE 370 CENTROS POBLADOS DEL AMBITO RURAL GRUPO N° 01" - ITEM N° 03	29/08/2013	15/08/2022	S/ 3,011,982.81	3770-2013	20554203516	CONSORCIO PRO AGUA NORTE 20503742111 - RV CONSULT ASOC S.A.C 20134352869 - CADUCEO CONSULTORES S.A. 20513048701 - CIMAC S.A.C.
101	Decreto Legislativo 1017	Ley de Contrataciones del Estado	228-2013	AMC	AMC N° 004-2013-PNSR	Consultoría de Obra	38-2013-PNSR	ELABORACION DE PERFILES Y EXPEDIENTES TECNICOS PARA LA "INSTALACION, REHABILITACION, MEJORAMIENTO Y/O AMPLIACION DEL SERVICIO DE AGUA POTABLE Y SANEAMIENTO DE 370 CENTROS POBLADOS DEL AMBITO RURAL GRUPO N° 01" - ITEM N° 04	30/08/2013	15/08/2022	S/ 3,461,861.52	4917-2020	20554091530	CONSORCIO SANEAMIENTO NORTE 20134352869 - CADUCEO CONSULTORES S.A. 20503742111 - RV CONSULT ASOC S.A.C 20513048701 - CIMAC S.A.C. 20111904562 - BUSTAMANTE WILLIAMS CONSULTORES Y CONSTRUCTORES SOCIEDAD ANONIMA CERRADA-BWICC
102	Decreto Legislativo 1017	Ley de Contrataciones del Estado	228-2013	AMC	AMC N° 004-2013-PNSR	Consultoría de Obra	39-2013-PNSR	ELABORACION DE PERFILES Y EXPEDIENTES TECNICOS PARA LA "INSTALACION, REHABILITACION, MEJORAMIENTO Y/O AMPLIACION DEL SERVICIO DE AGUA POTABLE Y SANEAMIENTO DE 370 CENTROS POBLADOS DEL AMBITO RURAL GRUPO N° 01" - ITEM N° 05	30/08/2013	15/08/2022	S/ 4,652,220.23	7175-2017	20554091530	CONSORCIO SANEAMIENTO NORTE 20134352869 - CADUCEO CONSULTORES S.A. 20503742111 - RV CONSULT ASOC S.A.C 20513048701 - CIMAC S.A.C. 20111904562 - BUSTAMANTE WILLIAMS CONSULTORES Y CONSTRUCTORES SOCIEDAD ANONIMA CERRADA-BWICC
103	Decreto Legislativo 1017	Ley de Contrataciones del Estado	228-2013	AMC	AMC N° 004-2013-PNSR	Consultoría de Obra	40-2013-PNSR	ELABORACION DE PERFILES Y EXPEDIENTES TECNICOS PARA LA "INSTALACION, REHABILITACION, MEJORAMIENTO Y/O AMPLIACION DEL SERVICIO DE AGUA POTABLE Y SANEAMIENTO DE 370 CENTROS POBLADOS DEL AMBITO RURAL GRUPO N° 01" - ITEM N° 06	30/08/2013	15/08/2022	S/ 4,136,680.18	3768-2021	20554091530	CONSORCIO SANEAMIENTO NORTE 20134352869 - CADUCEO CONSULTORES S.A. 20503742111 - RV CONSULT ASOC S.A.C 20513048701 - CIMAC S.A.C. 20111904562 - BUSTAMANTE WILLIAMS CONSULTORES Y CONSTRUCTORES SOCIEDAD ANONIMA CERRADA-BWICC
104	Decreto Legislativo 1017	Ley de Contrataciones del Estado	228-2013	AMC	AMC N° 004-2013-PNSR	Consultoría de Obra	41-2013-PNSR	ELABORACION DE PERFILES Y EXPEDIENTES TECNICOS PARA LA "INSTALACION, REHABILITACION, MEJORAMIENTO Y/O AMPLIACION DEL SERVICIO DE AGUA POTABLE Y SANEAMIENTO DE 370 CENTROS POBLADOS DEL AMBITO RURAL GRUPO N° 01" - ITEM N° 08	6/03/2014	15/08/2022	S/ 4,154,124.17	4024-2017	20554091530	CONSORCIO SANEAMIENTO NORTE 20134352869 - CADUCEO CONSULTORES S.A. 20503742111 - RV CONSULT ASOC S.A.C 20513048701 - CIMAC S.A.C. 20111904562 - BUSTAMANTE WILLIAMS CONSULTORES Y CONSTRUCTORES SOCIEDAD ANONIMA CERRADA-BWICC
105	Decreto Legislativo 1017	Ley de Contrataciones del Estado	229-2013	AMC	AMC N° 008-2013-PNSR	Consultoría de Obra	45-2013-PNSR	ELABORACION DE PERFILES Y EXPEDIENTE TECNICOS PARA LA "INSTALACION, REHABILITACION, MEJORAMIENTO Y/O AMPLIACION DEL SERVICIO DE AGUA POTABLE Y SANEAMIENTO DE 327 CENTROS POBLADOS DEL AMBITO RURAL GRUPO N° 02" - ITEM N° 02	24/10/2013	15/08/2022	S/ 5,241,510.48	N.COMP	20554944524	CONSORCIO PROYECTOS RURALES 20131253258 - PONCE & MONTES INGENIERIA S.A.C. 20503742111 - RV CONSULT ASOC S.A.C 20134352869 - CADUCEO CONSULTORES S.A.
106	GN-2349-9	NORMA BID	No Aplica	LPI	LPI 011-2017-PNSR-PROCOES	Obra	21-2018-PNSR-PROCOES	CONTRATACIÓN DE LA EJECUCIÓN DE LA OBRA: "MEJORAMIENTO Y AMPLIACIÓN DEL SERVICIO DE AGUA POTABLE, SANEAMIENTO Y DISPOSICIÓN DE EXCRETAS EN LA PEQUEÑA CIUDAD DE PALMAPAMPA Y LAS LOCALIDADES DE MONTERRICO, PICHIWILLCA, SAN AGUSTÍN, BUENOS AIRES, CHAUPIMAYO, UNIÓN CATARATA, SANABAMBA Y VILLARRICA DEL DISTRITO DE SAMUGARI, PROVINCIA DE LA MAR -AYACUCHO" - SNIP 334063	16/08/2018	30/06/2022	S/ 31,692,469.97	775	20365809179	CONSORCIO APURIMAC - ORION CONSULTORES Y CONTRATISTAS SAC - EL HORIZONTE SRL
107	Ley N° 30225	Ley de Contrataciones del Estado	33-2019	LP	LP-SM-17-2019-PNSR-1	Obra	108-2019/VIVIENDA/VMCS/PNSR/UA	CONTRATACION DE LA EJECUCIÓN DE OBRA: MEJORAMIENTO Y AMPLIACION DEL SERVICIO DE AGUA POTABLE Y DISPOSICION SANITARIA DE EXCRETAS EN LA COMUNIDAD NATIVA DE BOCA CHEMBO, DISTRITO DE RIO TAMBO, PROVINCIA DE SATIPO, DEPARTAMENTO DE JUNIN" CODIGO SNIP 291640	22/08/2019	31/08/2022	S/ 2,915,309.68	7234-2021	20393271044	CONSORCIO ELAAN 20393809192 - CONSTRUCTORA J & N E.I.R.L. 20393271044 - NEGOCIACIONES E INVERSIONES ELAAN EIRL
108	Ley N° 30225	Ley de Contrataciones del Estado	28-2019	LP	LP-SM-6-2019-PNSR-1	Obra	109-2019/VIVIENDA/VMCS/PNSR/UA	CONTRATACION DE LA EJECUCION DE LA OBRA "AMPLIACION Y MEJORAMIENTO DEL SISTEMA DE AGUA POTABLE Y DE SANEAMIENTO BASICO EN LA LOCALIDAD DE CHOCOBAMBA, DISTRITO DE HUACRACHUCO, PROVINCIOA DE MARAÑON - HUANUCO CODIGO SNIP 294111-CU N° 2235548	8/09/2019	30/09/2022	S/ 3,922,997.13	776-2022	20481030146	CONSORCIO SAN FERNANDO 20481966672 - INMOBILIARIA Y CONSTRUCTORA SAN FERNANDO SAC 20481030146 - COVIDA S.R.L.
109	Ley N° 30225	Ley de Contrataciones del Estado	40-2019	LP	LP-SM-11-2019-PNSR-1	Obra	110-2019/VIVIENDA/VMCS/PNSR/UA	CONTRATACION DE LA EJECUCION DE LA OBRA MEJORAMIENTO Y AMPLIACION DEL SERVICIO DE AGUA POTABLE E INSTALACION DE LOS SERVICIOS DE ALCANTARILLADO, PLANTA DE TRATAMIENTO Y DISPOSICION SANITARIA DE EXCRETAS EN EL CENTRO POBLADO PORTILLO BAJO, DISTRITO DE RIO NEGRO - SATIPO - JUNIN CODIGO SNIP 293717	23/08/2019	31/12/2022	S/ 4,986,667.00	7635-2021	20600641426	CORPORACION CR INGS S.A.C.
110	Ley N° 30225	Ley de Contrataciones del Estado	38-2019	LP	LP-SM-13-2019-PNSR-1	Obra	113-2019/VIVIENDA/VMCS/PNSR/UA	EJECUCIÓN DE OBRA DEL PROYECTO: MEJORAMIENTO Y AMPLIACION DEL SERVICIO DE AGUA POTABLE E INSTALACION DE DISPOSICION SANITARIA DE EXCRETAS EN EL CENTRO POBLADO DE PUCUSANI, DISTRITO DE PERENE, PROVINCIA DE CHANCHAMAYO, DEPARTAMENTO DE JUNIN	29/08/2019	31/01/2023	S/ 3,773,955.76	1289-2020	20600641426	CORPORACION CR INGS S.A.C.
111	Ley N° 30225	Ley de Contrataciones del Estado	32-2019	LP	LP-SM-10-2019-PNSR-1	Obra	124-2019/VIVIENDA/VMCS/PNSR/UA	CONTRATACION DE LA EJECUCION DE OBRA DEL PROYECTO MEJORAMIENTO Y AMPLIACION DEL SERVICIO DE AGUA POTABLE Y DISPOSICION SANITARIA DE EXCRETAS EN LA COMUNIDAD NATIVA DE PUERTO OCOPA, DISTRITO DE RIO TAMBO, PROVINCIA DE SATIPO, DEPARTAMENTO DE JUNIN CODIGO SNIP 291778	3/09/2019	30/04/2022	S/ 3,318,214.43	3385-2021	20504218130	CONSTRUCTORA G+G S.A.C.
112	Ley N° 30225	Ley de Contrataciones del Estado	30-2019	LP	LP-SM-8-2019-PNSR-1	Obra	130-2019/VIVIENDA/VMCS/PNSR/UA	CONTRATACION DE LA EJECUCUION DE OBRA: "MEJORAMIENTO Y AMPLIACION DEL SERVIICO DE AGUA POTABLE Y SANEAMIENTO BASICO EN EL CASERIO DE MINAS DEL TRIGAL, DISTRITO DE HUARMACA, PROVINCIA DE HUANCABAMBA, DEPARTAMENTO DE PIURA" CODIGO SNIP N° 285522	6/09/2019	31/05/2022	S/ 4,034,680.66	150-2021	20504218130	CONSTRUCTORA G+G S.A.C.
113	Ley N° 30225	Ley de Contrataciones del Estado	86-2019	AS	AS-SM-37-2019-PNSR-1	Consultoría de Obra	181-2019/VIVIENDA/VMCS/PNSR/UA	CONTRATACIÓN PARA EL SERVICIO DE SUPERVISIÓN DE OBRA DEL PROYECTO: MEJORAMIENTO Y AMPLIACIÓN DEL SERVICIO DE AGUA POTABLE Y DISPOSICIÓN SANITARIA DE EXCRETAS EN LA COMUNIDAD NATIVA DE BOCA CHEMBO, DISTRITO DE RÍO TAMBO, PROVINCIA DE SATIPO, DEPARTAMENTO DE JUNÍN. CODIGO SNIP 297645	8/11/2019	30/09/2022	S/ 170,010.33	179-2021	10436980472	CONSORCIO KALEBH 10277185534 - RIMARACHIN FLORES JOSELITO 10436980472 - RIVERA CABRERA HANS PETER
114	Ley N° 30225	Ley de Contrataciones del Estado	79-2019	AS	AS-SM-41-2019-PNSR-1	Consultoría de Obra	185-2019/VIVIENDA/VMCS/PNSR/UA	CONTRATACIÓN PARA EL SERVICIO DE SUPERVISIÓN DE OBRA DEL PROYECTO: INSTALACIÓN DEL SERVICIO DE AGUA POTABLE Y SANEAMIENTO EN EL CASERÍO DE MINAS TRIGAL, DISTRITO DE HUARMACA, PROVINCIA DE HUANCABAMBA, DEPARTAMENTO DE PIURA. CÓDIGO SNIP 285522	9/11/2019	30/06/2022	S/ 201,748.14	1963-2021	20522161331	MORENO CONSULTORES S.R.L
115	Ley N° 30225	Ley de Contrataciones del Estado	54-2019	LP	LP-SM-29-2019-PNSR-1	Obra	192-2019/VIVIENDA/VMCS/PNSR/UA	CONTRATACIÓN DE LA EJECUCIÓN DE OBRA DEL PROYECTO: MEJORAMIENTO Y AMPLIACION DEL SERVICIO DE AGUA POTABLE Y SANEAMIENTO EN EL CENTRO POBLADO MENOR SAN JOSE, DISTRITO DE YARINACOCHA, PROVINCIA DE CORONEL PORTILLO, DEPARTAMENTO DE UCAYALI. CÓDIGO SNIP 289523	20/11/2019	31/12/2022	S/ 6,767,777.77	460-2021	20600641426	20600641426 - CORPORACION CR INGS S.A.C. - CCRISAC
116	Ley N° 30225	Ley de Contrataciones del Estado	118-2019	AS	AS-SM-51-2019-PNSR-1	Consultoría de Obra	193-2019/VIVIENDA/VMCS/PNSR/UA	CONTRATACIÓN PARA EL SERVICIO DE SUPERVISIÓN DE OBRA DEL PROYECTO: AMPLIACIÓN Y MEJORAMIENTO DE LOS SISTEMAS DE AGUA POTABLE Y SANEAMIENTO DEL CASERÍO CHALLUAYACU, DISTRITO DE CUMBA, PROVINCIA DE UTCUBAMBA, DEPARTAMENTO DE AMAZONAS. CÓDIGO SNIP 287116	20/11/2019	20/10/2021	S/ 150,635.61	0924-2020	20600039335	CONSORCIO CONSULTING GROUP 10335604097 - CIEZA CASCOS FELIPE ISAAC 20600039335 - CORPORACION ALEMI'S EMPRESA INDIVIDUAL DE RESPONSABILIDAD LIMITADA
117	Ley N° 30225	Ley de Contrataciones del Estado	119-2019	AS	AS-SM-52-2019-PNSR-1	Consultoría de Obra	194-2019/VIVIENDA/VMCS/PNSR/UA	CONTRATACIÓN PARA EL SERVICIO DE SUPERVISIÓN DE OBRA DEL PROYECTO: AMPLIACIÓN Y MEJORAMIENTO DE LOS SISTEMAS DE AGUA POTABLE Y SANEAMIENTO DEL CASERIO CORAZÓN DE JESUS, DISTRITO DE HUABAL, PROVINCIA DE JAEN, DEPARTAMENTO DE CAJAMARCA. CÓDIGO SNIP 286898	21/11/2019	15/10/2021	S/ 176,130.05	935-2020	10094504959	10094504959 - ESPINOZA ESPINOZA MARCO BELGRANO

MVCS
Por: DIAZ MUÑOZ Jorge Luis FAU 20504743307 soft
Motivo: Doy V° B°
Fecha: 2022/03/09 11:25:21-0500

MVCS
Por: KOBASHIKAWA MAEKAWA Jose Miguel FAU 20504743307 soft
Motivo: Doy V° B°
Fecha: 2022/03/10 16:15:13-0500

MVCS
Por: CALDERON NISHIDA Carlos Hermilio FAU 20504743307 soft
Motivo: Doy V° B°
Fecha: 2022/03/09 17:54:59-0500

MVCS
Por: QUIROZ YERREN Carmen Gisselly FAU 20504743307 soft
Motivo: Doy V° B°
Fecha: 2022/03/09 21:16:53-0500

MVCS
Por: MIRANDA LEYVA Juan Francisco FAU 20504743307 soft
Motivo: Doy V° B°
Fecha: 2022/03/09 12:12:46-0500

MVCS
Por: ZAPATA SANDOVAL David Henry FAU 20504743307 soft
Motivo: Doy V° B°
Fecha: 2022/03/08 11:48:02-0500

N°	Base Legal (RÉGIMEN)		Del Procedimiento de Selección			Objeto Contractual [2]	Número de Contrato	Objetivo de la Contratación	Fecha de Vigencia Inicial	Fecha de vigencia Final	Monto Contratado Total S/	Número de SIAF	RUC del Contratista	Razón Social del Contratista
	Norma y Número	Nombre de la Norma	Código Convocatoria PAC	Tipo de Procedim. de Selección [1]	N° procedimiento de selección									
118	Ley N° 30225	Ley de Contrataciones del Estado	117-2019	AS	AS-SM-50-2019-PNSR-1	Consultoria de Obra	195-2019/VIVIENDA/VMCS/PNSR/UA	CONTRATACIÓN PARA EL SERVICIO DE SUPERVISIÓN DE OBRA DEL PROYECTO: AMPLIACIÓN Y MEJORAMIENTO DE LOS SISTEMAS DE AGUA POTABLE E INSTALACIÓN DEL SANEAMIENTO EN LA LOCALIDAD DE CHUÑIGA, DISTRITO DE LA LIBERTAD DE PALLÁN, PROVINCIA DE CELENDIN, DEPARTAMENTO DE CAJAMARCA. CÓDIGO SNIP 300661	21/11/2019	30/04/2022	S/ 193,505.96	2431-21	20603364865	20603364865 - CONSTRUCCIONES DEICO PERU
119	Ley N° 30225	Ley de Contrataciones del Estado	73-2019	AS	AS-SM-16-2019-PNSR-1	Consultoria de Obra	197-2019/VIVIENDA/VMCS/PNSR/UA	CONTRATACIÓN PARA EL SERVICIO DE SUPERVISIÓN DE OBRA DEL PROYECTO: AMPLIACIÓN Y MEJORAMIENTO DEL SERVICIO DE AGUA POTABLE Y DE SANEAMIENTO BÁSICO EN LA LOCALIDAD DE CHOCOBAMBA, DISTRITO DE HUACRACHUCO, PROVINCIA DE MARAÑON, DEPARTAMENTO DE HUANUCO. CÓDIGO SNIP 294111	28/11/2019	30/10/2022	S/ 195,615.09	1178	10166617362	CONSORCIO MARAÑON 10166617362 - PEREZ ACUÑA JORGE ALEJANDRO 10431356444 - CHAPOÑAN FARROÑAN ROBERTO CARLOS
120	Ley N° 30225	Ley de Contrataciones del Estado	112-2019	AS	AS-SM-45-2019-PNSR-1	Consultoria de Obra	199-2019/VIVIENDA/VMCS/PNSR/UA	CONTRATACIÓN PARA EL SERVICIO DE SUPERVISIÓN DE OBRA DEL PROYECTO: MEJORAMIENTO Y AMPLIACIÓN DEL SERVICIO DE AGUA POTABLE Y SANEAMIENTO BÁSICO EN EL CENTRO POBLADO RINCONADA, DISTRITO DE SANTO TOMAS, PROVINCIA DE CUTERVO, DEPARTAMENTO DE CAJAMARCA. CÓDIGO DE SNIP 288417	4/12/2019	31/05/2022	S/ 122,499.32	884-2021	10094504959	10094504959 - ESPINOZA ESPINOZA MARCO BELGRANO
121	Ley N° 30225	Ley de Contrataciones del Estado	113-2019	AS	AS-SM-46-2019-PNSR-1	Consultoria de Obra	200-2019/VIVIENDA/VMCS/PNSR/UA	CONTRATACIÓN PARA EL SERVICIO DE SUPERVISIÓN DE OBRA DEL PROYECTO: MEJORAMIENTO Y AMPLIACIÓN DEL SERVICIO DE AGUA POTABLE E INSTALACIÓN DEL SANEAMIENTO EN LA LOCALIDAD DE VELÁSQUEZ, DISTRITO DE LA LIBERTAD DE PALLÁN, PROVINCIA DE CELENDÍN, DEPARTAMENTO DE CAJAMARCA. CÓDIGO DE SNIP 300709.	3/12/2019	5/06/2020	S/ 179,910.00	N.COMP	20605524673	CONSORCIO - CONSORCIO LEAN CONSTRUCTION 10424803516 - PLASENCIA CORONEL RAUL ANDRES 10267176286 - SANCHEZ DAVALOS MAGALY
122	Ley N° 30225	Ley de Contrataciones del Estado	91-2019	AS	AS-SM-43-2019-PNSR-1	Consultoria de Obra	209-2019/VIVIENDA/VMCS/PNSR/UA	CONTRATACIÓN PARA EL SERVICIO DE SUPERVISIÓN DE OBRA DEL PROYECTO: MEJORAMIENTO Y AMPLIACION DE LOS SERVICIOS DE AGUA POTABLE Y SANEAMIENTO DEL CENTRO POBLADO DE PUMACHANCA, DISTRITO DE OLLACHEA, PROVINCIA DE CARABAYA, DEPARTAMENTO DE PUNO. CÓDIGO SNIP 302281	4/12/2019	13/03/2021	S/ 134,630.00	883-2020	20600039335	CONSORCIO - CONSORCIO CONSULTING GROUP 20600039335 - CORPORACION ALEMI S EMPRESA INDIVIDUAL DE RESPONSABILIDAD LIMITADA 10335604097 - CIEZA CASCOS FELIPE ISAAC
123	Ley N° 30225	Ley de Contrataciones del Estado	124-2019	AS	AS-SM-56-2019-PNSR-1	Consultoria de Obra	222-2019/VIVIENDA/VMCS/PNSR/UA	CONTRATACIÓN PARA EL SERVICIO DE SUPERVISIÓN DE OBRA DEL PROYECTO: INSTALACIÓN DEL SERVICIO DE AGUA POTABLE Y SANEAMIENTO EN EL CASERÍO LA MERCED DE NESHUYA, DISTRITO DE CAMPOVERDE, PROVINCIA DE CORONEL PORTILLO, DEPARTAMENTO DE UCAYALI, CÓDIGO SNIP 285261	7/12/2019	30/11/2022	S/ 244,429.09	2148-2021	20600039335	CONSORCIO CONSULTING GROUP 20600039335 - CORPORACION ALEMI'S EMPRESA INDIVIDUAL DE RESPONSABILIDAD LIMITADA 10335604097 - CIEZA CASCOS FELIPE ISAAC
124	Ley N° 30556	Procedimiento de Contratación Pública Especial para la Reconstrucción con Cambios	62-2019	PEC	PEC-PROC-4-2019-PNSR-1	Obra	020-2019/VIVIENDA/VMCS/PNSR/UA	CONTRATACION DE LA EJECUCIÓN DE OBRA: RENOVACION DE CAPTACION DE AGUA DE MANATIAL Y LINEA DE CONDUCCION, REPARACION DE RESERVORIOS; EN EL (LA) SISTEMA DE AGUA POTABLE EN LA LOCALIDAD DE AUTISHA, DISTRITO DE HUACHUPAMPA, PROVINCIA DE HUAROCHIRI DEPARTAMENTE DE LIMA CONTRATO PROCEDIMIENTO DE CONTRATACION PUBLICA ESPECIAL N° 004-2019-PNSR	24/07/2019	23/04/2021	S/ 105,975.02	7710-2019	20559538052	CONSORCIO MANANTIAL 20559538052 - MEGAPROYECTOS OMEGA S.A.C. 20445420990 - MAQUINORTE S.A.C.
125	Ley N° 30556	Procedimiento de Contratación Pública Especial para la Reconstrucción con Cambios	59-2019	PEC	PEC-PROC-1-2019-PNSR-1	Obra	058-2019/VIVIENDA/VMCS/PNSR/UA	CONTRATACIÓN DE LA EJECUCIÓN DE OBRA: REPARACIÓN DE CAPTACIÓN DE AGUA DE MANANTIAL Y RESERVORIOS, RENOVACIÓN DE LÍNEA DE CONDUCCIÓN, EN EL(LA) SISTEMA DE AGUA POTABLE EN LA LOCALIDAD LA ESPERANZA, DISTRITO DE CORIS, PROVINCIA AUA, DEPARTAMENTO ANCASH. CÓDIGO ÚNICO Nro. 2425514. (ITEM PAQUETE 5 ITEM 04)	1/08/2019	6/01/2022	S/ 215,632.52	7698-2019	20542168235	CONSORCIO MEDINART 20571135885 - YAEV E.I.R.L. 20542168235 - MEDINART S.R.L.
126	Ley N° 30556	Procedimiento de Contratación Pública Especial para la Reconstrucción con Cambios	63-2019	PEC	PEC-PROC-5-2019-PNSR-1	Obra	085-2019/VIVIENDA/VMCS/PNSR/UA	CONTRATACION DE LA EJECUCION DE LA OBRA: RENOVACION DE CAPTACION DE AGUA DE MANANTIALLINEA DE CONDUCCION, LINEA DE ADECUACION Y RED PRINCIPAL, REPARACION DE RESERVORIOS EN EL SISTEMA DE AGUA POTBLE EN LA LOCALIDAD CARAVELI, DISTRITO DE LALAQUIZ, PROVINCIA DE HUANCABAMBA, DEPARTAMENTO DE PIURA CODIGO UNICO N° 2426187. (ÍTEM PAQUETE 4 ITEM 4)	3/08/2019	PENDIENTE 01/06/2022	S/ 279,627.88	2431-2020	20487909336	CONSORCIO KUELAP 20487619508 - GEYOSI INGENIEROS S.A.C. 20487357031 - R & M BIOCONSTRUCCIONES S.A.C. 20487909336 - ELDAAH CONSTRUCTORES SOCIEDAD COMERCIAL DE RESPONSABILIDAD LIMITADA
127	Ley N° 30556	Procedimiento de Contratación Pública Especial para la Reconstrucción con Cambios	60-2019	PEC	PEC-PROC-2-2019-PNSR-2	Obra	131-2019/VIVIENDA/VMCS/PNSR/UA	REPARACION DE CAPTACION SUBTERRANEA DE AGUA, RENOVACION DE SERVORIOS Y RED PRINCIAPL EN EL SISTEMA DE AGUA POTABLE EN LA LOCALIDAD ZAPOTAL, DISTRITO DE CHEPEN, PROVINCIA CHEPEN, DEPARTAMENTO DE LA LIBERTAD. (ÍTEM PAQUETE 3 ITEM 1)	6/09/2019	PENDIENTE 01/06/2022	S/ 91,015.77	8413-2019	20605172629	CONSORCIO CABELLO 20439639700 - GRUPO DE EMP. CONST IND Y AFINES SRL 20560181664 - SS & DC CONSTRUCTORES S.A.C.
128	Ley N° 30556	Procedimiento de Contratación Pública Especial para la Reconstrucción con Cambios	60-2019	PEC	PEC-PROC-2-2019-PNSR-2	Obra	132-2019/VIVIENDA/VMCS/PNSR/UA	REPARACION DE CAPTACION SUBTERRANEA DE AGUA, RENOVACION DE SERVORIOS Y RED PRINCIAPL EN EL SISTEMA DE AGUA POTABLE EN LA LOCALIDAD ZAPOTAL, DISTRITO DE CHEPEN, PROVINCIA CHEPEN, DEPARTAMENTO DE LA LIBERTAD. (ÍTEM PAQUETE 3 ITEM 2)	6/09/2019	PENDIENTE 01/06/2022	S/ 87,668.21	8414-2019	20605172629	CONSORCIO CABELLO 20439639700 - GRUPO DE EMP. CONST IND Y AFINES SRL 20560181664 - SS & DC CONSTRUCTORES S.A.C.
129	Ley N° 30556	Procedimiento de Contratación Pública Especial para la Reconstrucción con Cambios	60-2019	PEC	PEC-PROC-2-2019-PNSR-2	Obra	133-2019/VIVIENDA/VMCS/PNSR/UA	REPARACION DE CAPTACION SUBTERRANEA DE AGUA, RENOVACION DE SERVORIOS Y RED PRINCIAPL EN EL SISTEMA DE AGUA POTABLE EN LA LOCALIDAD ZAPOTAL, DISTRITO DE CHEPEN, PROVINCIA CHEPEN, DEPARTAMENTO DE LA LIBERTAD. (ÍTEM PAQUETE 3 ITEM 3)	6/09/2019	PENDIENTE 01/06/2022	S/ 151,580.23	8412-2019	20605172629	CONSORCIO CABELLO 20439639700 - GRUPO DE EMP. CONST IND Y AFINES SRL 20560181664 - SS & DC CONSTRUCTORES S.A.C.
130	Ley N° 30556	Procedimiento de Contratación Pública Especial para la Reconstrucción con Cambios	60-2019	PEC	PEC-PROC-2-2019-PNSR-2	Obra	134-2019/VIVIENDA/VMCS/PNSR/UA	REPARACION DE CAPTACION SUBTERRANEA DE AGUA, RENOVACION DE SERVORIOS Y RED PRINCIAPL EN EL SISTEMA DE AGUA POTABLE EN LA LOCALIDAD ZAPOTAL, DISTRITO DE CHEPEN, PROVINCIA CHEPEN, DEPARTAMENTO DE LA LIBERTAD. (ÍTEM PAQUETE 3 ITEM 4)	6/09/2019	PENDIENTE 01/06/2022	S/ 32,492.96	9017-2019	20605172629	CONSORCIO CABELLO 20439639700 - GRUPO DE EMP. CONST IND Y AFINES SRL 20560181664 - SS & DC CONSTRUCTORES S.A.C.
131	Ley N° 30556	Procedimiento de Contratación Pública Especial para la Reconstrucción con Cambios	57-2019	PEC	PEC-PROC-5-2018-PNSR-2	Obra	168-2019/VIVIENDA/VMCS/PNSR/UA	REPARACIÓN DE CAPTACIÓN DE AGUA DE MANANTIAL Y RESERVORIOS, RENOVACIÓN DE LÍNEA DE CONDUCCIÓN, EN EL(LA) SISTEMA DE AGUA POTABLE EN LA LOCALIDAD YANGAS, DISTRITO DE SANTA ROSA DE QUIVES, PROVINCIA CANTA, DEPARTAMENTO LIMA (CODIGO UNICO 2410204). (ITEM PAQUETE 2 ITEM 4)	5/11/2019	PENDIENTE 01/06/2022	S/ 908,309.50	2729-2020	20605207996	CONSORCIO LIMA 20489526283 - CRISTINA CONDEZO CONTRATISTAS EMPRESA INDIVIDUAL DE RESPONSABILIDAD LIMITADA 20604256357 - CANDACS EMPRESA INDIVIDUAL DE RESPONSABILIDAD LIMITADA 20602640079 - CSB CONSULTING SOCIEDAD ANONIMA
132	Ley N° 30556	Procedimiento de Contratación Pública Especial para la Reconstrucción con Cambios	58-2019	PEC	PEC-PROC-6-2018-PNSR-3	Obra	213-2019/VIVIENDA/VMCS/PNSR/UA	CONTRATACION DE LA EJECUCION DE OBRA: RENOVACION DE RED PRINCIPAL Y LETRINA SANITARIA, EN EL(LA) SISTEMA DE AGUA POTABLE EN LA LOCALIDAD HUACA CORRAL, DISTRITO DE GUADALUPITO, PROVINCIA VIRU, DEPARTAMENTO LA LIBERTAD (CODIGO UNICO 2413800). (ITEM 2)	6/12/2019	PENDIENTE 01/06/2022	S/ 91,585.89	4345-2021	20605586270	CONSORCIO CC 20602640079 - CSB CONSULTING SOCIEDAD ANONIMA 20300690999 - CONSTRUCTORA CABO VERDE S.A. COVERSA
133	Ley N° 30556	Procedimiento de Contratación Pública Especial para la Reconstrucción con Cambios	58-2019	PEC	PEC-PROC-6-2018-PNSR-3	Obra	214-2019/VIVIENDA/VMCS/PNSR/UA	CONTRATACION DE LA EJECUCION DE OBRA: REPARACION DE CAPTACION DE AGUA DE MANANTIAL, LINEA DE CONDUCCION Y RESERVORIOS, RENOVACION DE CAPTACIÓN DE AGUA DE MANANTIAL Y PILETA PÚBLICA EN EL (LA) SISTEMA DE AGUA POTABLE EN LA LOCALIDAD DE SAN ISIDRO, DISTRITO DE SANTA CRUZ DE CHUCA, PROVINCIA SANTIAGO DE CHUCO, DEPARTAMENTO LA LIBERTAD (CODIGO UNICO 2412905). (ITEM 3)	6/12/2019	PENDIENTE 01/06/2022	S/ 102,698.62	7207-2020	20605586270	CONSORCIO CC 20602640079 - CSB CONSULTING SOCIEDAD ANONIMA 20300690999 - CONSTRUCTORA CABO VERDE S.A. COVERSA
134	Ley N° 30556	Procedimiento de Contratación Pública Especial para la Reconstrucción con Cambios	58-2019	PEC	PEC-PROC-6-2018-PNSR-3	Obra	215-2019/VIVIENDA/VMCS/PNSR/UA	CONTRATACION DE LA EJECUCION DE OBRA: REPARACIÓN DE CAPTACIÓN DE AGUA DE MANANTIAL, RESERVORIOS Y LÍNEA DE ADUCCIÓN, RENOVACIÓN DE LÍNEA DE CONDUCCIÓN, EN EL(LA) SISTEMA DE AGUA POTABLE EN LA LOCALIDAD MULLIPAMPA Y LLAGAMACA, DISTRITO DE ANGASMARCA, PROVINCIA SANTIAGO DE CHUCO, DEPARTAMENTO LA LIBERTAD (CODIGO UNICO 2414401). (ITEM 4)	6/12/2019	PENDIENTE 01/06/2022	S/ 218,757.12	7254-2020	20605586270	CONSORCIO CC 20602640079 - CSB CONSULTING SOCIEDAD ANONIMA 20300690999 - CONSTRUCTORA CABO VERDE S.A. COVERSA
135	Ley N° 30556	Procedimiento de Contratación Pública Especial para la Reconstrucción con Cambios	58-2019	PEC	PEC-PROC-6-2018-PNSR-3	Obra	216-2019/VIVIENDA/VMCS/PNSR/UA	CONTRATACION DE LA EJECUCION DE OBRA: RENOVACIÓN DE CAPTACIÓN DE AGUA DE MANANTIAL Y LÍNEA DE ADUCCIÓN, REPARACIÓN DE RESERVORIOS, EN EL(LA) SISTEMA DE AGUA POTABLE EN LA LOCALIDAD CHUSGON Y HUAYLACA, DISTRITO DE ANGASMARCA, PROVINCIA SANTIAGO DE CHUCO, DEPARTAMENTO LA LIBERTAD (CODIGO UNICO 2414282). (ITEM 5)	6/12/2019	PENDIENTE 01/06/2022	S/ 150,271.67	6938-2020	20605586270	CONSORCIO CC 20602640079 - CSB CONSULTING SOCIEDAD ANONIMA 20300690999 - CONSTRUCTORA CABO VERDE S.A. COVERSA
136	Ley N° 30556	Procedimiento de Contratación Pública Especial para la Reconstrucción con Cambios	58-2019	PEC	PEC-PROC-6-2018-PNSR-3	Obra	217-2019/VIVIENDA/VMCS/PNSR/UA	CONTRATACION DE LA EJECUCION DE OBRA: RENOVACIÓN DE CAPTACIÓN DE AGUA DE MANANTIAL Y LÍNEA DE ADUCCIÓN, REPARACIÓN DE RESERVORIOS, EN EL(LA) SISTEMA DE AGUA POTABLE EN LA LOCALIDAD CRUZ PAMPA Y AGOPAMBA, DISTRITO DE ANGASMARCA, PROVINCIA SANTIAGO DE CHUCO, DEPARTAMENTO LA LIBERTAD (CODIGO UNICO 2414473). (ITEM 6)	6/12/2019	PENDIENTE 01/06/2022	S/ 82,654.06	7214-2020	20605586270	CONSORCIO CC 20602640079 - CSB CONSULTING SOCIEDAD ANONIMA 20300690999 - CONSTRUCTORA CABO VERDE S.A. COVERSA
137	Ley N° 30556	Procedimiento de Contratación Pública Especial para la Reconstrucción con Cambios	58-2019	PEC	PEC-PROC-6-2018-PNSR-3	Obra	218-2019/VIVIENDA/VMCS/PNSR/UA	CONTRATACION DE LA EJECUCION DE OBRA: RENOVACIÓN DE LÍNEA DE ADUCCIÓN, EN EL(LA) SISTEMA DE AGUA POTABLE EN LA LOCALIDAD EL HOSPITAL, DISTRITO DE QUIRUVILCA, PROVINCIA SANTIAGO DE CHUCO, DEPARTAMENTO LA LIBERTAD (CODIGO UNICO 2414335). (ITEM 7)	6/12/2019	PENDIENTE 01/06/2022	S/ 64,664.65	7068-2020	20605586270	CONSORCIO CC 20602640079 - CSB CONSULTING SOCIEDAD ANONIMA 20300690999 - CONSTRUCTORA CABO VERDE S.A. COVERSA
138	Ley N° 30556	Procedimiento de Contratación Pública Especial para la Reconstrucción con Cambios	58-2019	PEC	PEC-PROC-6-2018-PNSR-3	Obra	219-2019/VIVIENDA/VMCS/PNSR/UA	CONTRATACION DE LA EJECUCION DE OBRA: REPARACIÓN DE CAPTACIÓN DE AGUA DE MANANTIAL, RESERVORIOS Y LÍNEA DE ADUCCIÓN, RENOVACIÓN DE CAPTACIÓN DE AGUA DE MANANTIAL Y LÍNEA DE CONDUCCIÓN, EN EL(LA) SISTEMA DE AGUA POTABLE EN LA LOCALIDAD LLARAY, DISTRITO DE QUIRUVILCA, PROVINCIA SANTIAGO DE CHUCO, DEPARTAMENTO LA LIBERTAD (CODIGO UNICO 2421175). (ITEM 8)	6/12/2019	PENDIENTE 01/06/2022	S/ 104,221.69	7213-2020	20605586270	CONSORCIO CC 20602640079 - CSB CONSULTING SOCIEDAD ANONIMA 20300690999 - CONSTRUCTORA CABO VERDE S.A. COVERSA
139	Ley N° 30556	Procedimiento de Contratación Pública Especial para la Reconstrucción con Cambios	55-2019	PEC	PEC-PROC-1-2018-PNSR-3	Obra	225-2019/VIVIENDA/VMCS/PNSR/UA	CONTRATACIÓN DE LA EJECUCIÓN DE OBRA: REPARACIÓN DE CAPTACIÓN SUBTERRÁNEA DE AGUA Y RESERVORIOS, EN EL(LA) SISTEMA DE AGUA POTABLE EN LA LOCALIDAD COMPUERTA MARCELO DEL DISTRITO DE ILLIMO, PROVINCIA LAMBAYEQUE, DEPARTAMENTO LAMBAYEQUE (CÓDIGO ÚNICO 2409902). (ITEM PAQUETE 1 - ITEM 3)	7/12/2019	PENDIENTE 01/06/2022	S/ 41,832.88	6032-2020	20482492721	CONSORCIO MANANTIAL - 20600352050 - CONSTRUCTORA & SERVICIOS GENERALES FATIMA S.A.C. - 20482492721 - NEYSAN & COMPAÑIA S.A.C
140	GN 2349-15	Políticas para la Adquisición de Bienes y Obras Financiadas por el BID	No Aplica	CONV	Convenio	Servicio	CSCI 009-2019-PNSR-PROCOES	ESPECIALISTA TECNICO EN MONITOREO Y EVALUACION DE EXPEDIENTES TECNICOS	1/04/2019	28/02/2022	S/ 350,000.00	1143-2022	10239323419	QUISPE LLANCACURO JUAN JOSE
141	GN 2349-15	Políticas para la Adquisición de Bienes y Obras Financiadas por el BID	No Aplica	CONV	Convenio	Servicio	CSCI 010-2019-PNSR-PROCOES	ESPECIALISTA SOCIO AMBIENTAL - PROCOES	1/04/2019	2/28/2022	S/ 315,000.00	1144-2022	10388607939	SIHUNCHA LOAYZA HERBERT
142	GN 2349-15	Políticas para la Adquisición de Bienes y Obras Financiadas por el BID	No Aplica	CONV	Convenio	Servicio	CSCI 028-2019-PNSR-PROCOES	CONSULTOR ESPECIALISTA ADMINISTRATIVO - AMSAT	10/04/2019	4/30/2022	S/ 245,000.00	1150-2022	10218851261	SOLIS YACTAYO PATRICIA ROSARIO
143	Ley N° 30225	Ley de Contrataciones del Estado	123-2019	AS	AS-54-2019-PNSR-1	Consultoria de Obra	1-2020/VIVIENDA/VMCS/PNSR/UA	CONSULTORIA PARA LA SUPERVISIÓN DE LA OBRA: MEJORAMIENTO Y AMPLIACIÓN DEL SERVICIO DE AGUA POTABLE Y SANEAMIENTO EN EL CENTRO POBLADO DE SANTA ROSA DE MASISEA, DISTRITO DE MASISEA, PROVINCIA DE CORONEL PORTILLO, DEPARTAMENTO DE UCAYALI, CÓDIGO SNIP 289572.	3/01/2020	28/02/2002	S/ 144,472.89	4475-2020	20605588582	CONSORCIO SUPERVISOR MASISEA 10166207512 - ISIQUE LUMBRE WILSON THOMAS 10410514066 - TAFUR RODAS KARYNA MARY LESLY

MVCS
Por: DIAZ MUÑOZ Jorge Luis FAU 20504743307 soft
Motivo: Doy V° B°
Fecha: 2022/03/09 11:25:21-0500

MVCS
Por: KOBASHIKAWA MAEKAWA Jose Miguel FAU 20504743307 soft
Motivo: Doy V° B°
Fecha: 2022/03/10 16:15:13-0500

MVCS
Por: CALDERON NISHIDA Carlos Hermilio FAU 20504743307 soft
Motivo: Doy V° B°
Fecha: 2022/03/09 17:54:59-0500

MVCS
Por: QUIROZ YERREN Carmen Gisselly FAU 20504743307 soft
Motivo: Doy V° B°
Fecha: 2022/03/09 21:16:53-0500

MVCS
Por: MIRANDA LEYVA Juan Francisco FAU 20504743307 soft
Motivo: Doy V° B°
Fecha: 2022/03/09 12:12:46-0500

MVCS
Por: ZAPATA SANDOVAL David Henry FAU 20504743307 soft
Motivo: Doy V° B°
Fecha: 2022/03/08 11:48:02-0500

N°	Base Legal (RÉGIMEN)		Del Procedimiento de Selección			Objeto Contractual [2]	Número de Contrato	Objetivo de la Contratación	Fecha de Vigencia Inicial	Fecha de vigencia Final	Monto Contratado Total S/	Número de SIAF	RUC del Contratista	Razón Social del Contratista
	Norma y Número	Nombre de la Norma	Código Convocatoria PAC	Tipo de Procedim. de Selección [1]	N° procedimiento de selección									
144	Ley N° 30225	Ley de Contrataciones del Estado	52-2019	LP	LP-SM-27-2019-PNSR-1	Obra	9-2020/VIVIENDA/VMCS/PNSR/UA	CONTRATACIÓN DE LA EJECUCIÓN DE OBRA DEL PROYECTO: MEJORAMIENTO Y AMPLIACION DEL SERVICIO DE AGUA POTABLE Y SANEAMIENTO EN EL CENTRO POBLADO SANTA ROSA DE MASISEA, DISTRITO DE MASISEA, PROVINCIA DE CORONEL PORTILLO, DEPARTAMENTO DE UCAYALI. CÓDIGO SNIP 289572	22/01/2020	31/01/2023	S/ 2,723,696.82	199-2021	20605035702	CONSORCIO - CONSORCIO ELAAN 20393809192 - CONSTRUCTORA J & N E.I.R.L. 20393271044 - NEGOCIACIONES E INVERSIONES ELAAN EIRL
145	Ley N° 30225	Ley de Contrataciones del Estado	96-2019	AS	AS-SM-18-2019-PNSR-1	Consultoría de Obra	10-2020/VIVIENDA/VMCS/PNSR/UA	CONTRATACIÓN PARA EL SERVICIO DE SUPERVISIÓN DE OBRA DEL PROYECTO: MEJORAMIENTO Y AMPLIACIÓN DEL SERVICIO DE AGUA POTABLE Y DISPOSICIÓN SANITARIA DE EXCRETAS EN LA COMUNIDAD NATIVA DE PUERTO OCOPA, DISTRITO DE RÍO TAMBO, PROVINCIA DE SATIPO, DEPARTAMENTO DE JUNÍN. CÓDIGO DE SNIP 291778	25/10/2020	31/05/2021	S/ 192,118.50	478-2021	10053185334	CONSORCIO - CONSORCIO ORIENTE 20541283472 - CONCRET INGENIERIA-CONSULT EMPRESA INDIVIDUAL DE RESPONSABILIDAD LIMITADA 10053185334 - DA COSTA FREYRE JULIO CESAR
146	Ley N° 30225	Ley de Contrataciones del Estado	92-2019	AS	AS-SM-21-2019-PNSR-1	Consultoría de Obra	17-2020/VIVIENDA/VMCS/PNSR/UA	CONTRATACIÓN PARA EL SERVICIO DE SUPERVISIÓN DE OBRA DEL PROYECTO: MEJORAMIENTO Y AMPLIACIÓN DEL SERVICIO DE AGUA POTABLE E INSTALACIÓN DE DISPOSICION SANITARIA DE EXCRETAS EN EL CENTRO POBLADO DE PUCUSANI DISTRITO DE PERENE, PROVINCIA CHANCHAMAYO, DEPARTAMENTO JUNÍN. CÓDIGO SNIP 295175	7/03/2020	28/02/2023	S/ 203,116.70	N.COMP	20605251014	CONSORCIO SUPERVISOR JUNIN 20488083105 - D & A CONSULTORES S.R.L 20450449718 - AYBARSA CONSULTORES E.I.R.L.
147	Ley N° 30225	Ley de Contrataciones del Estado	145-2019	AS	AS-SM-65-2019-PNSR-1	Consultoría de Obra	18-2020/VIVIENDA/VMCS/PNSR/UA	CONTRATACIÓN PARA EL SERVICIO DE SUPERVISION DE OBRA DEL PROYECTO: MEJORAMIENTO Y AMPLIACION DEL SERVICIO DE AGUA POTABLE Y SANEAMIENTO BASICO EN EL CENTRO POBLADO CHONTAS, DISTRITO DE SOCOTA-CUTERVO-CAJAMARCA, CÓDIGO SNIP 288860, CODIGO UNICO 2256647.	11/03/2020	30/04/2022	S/ 189,858.96	2177-2021	10094504959	ESPINOZA ESPINOZA MARCO BELGRANO
148	Ley N° 30225	Ley de Contrataciones del Estado	138-2019	LP	LP-SM-31-2019-PNSR-1	Obra	47-2020/VIVIENDA/VMCS/PNSR/UA	CONTRATACIÓN DE EJECUCIÓN DE OBRA: AMPLIACIÓN Y MEJORAMIENTO DE LOS SISTEMAS DE AGUA POTABLE Y SANEAMIENTO DEL CENTRO POBLADO LA VIRGINIA, DISTRITO DE JAEN, PROVINCIA DE JAEN -CAJAMARCA - CODIGO SNIP 288007	3/09/2020	31/01/2023	S/ 3,153,711.19	843-2021	20604925003	CONSORCIO SELVA NHP INGENIERIA TECNICA S.A.C - CONSTRUCTORA CABO VERDE S.A
149	Ley N° 30225	Ley de Contrataciones del Estado	174-2019	LP	LP-SM-49-2019-PNSR-1	Obra	50-2020/VIVIENDA/VMCS/PNSR/UA	CONTRATACIÓN DE LA EJECUCIÓN DE OBRA: CONSTRUCCIÓN DE SISTEMA DE AGUA POTABLE Y SANEAMIENTO DE LAS LOCALIDADES DE PAMPA ELERA BAJA Y ALTA, PUEBLO NUEVO DE PAMPA ELERA ALTA, CHIPILLICO, POTRERILLO, EL SAUCE, MONTE DE LOS OLIVOS Y TONGAL, DISTRITO LAS LOMAS, PROVINCIA DE PIURA, DEPARTAMENTO DE PIURA. CÓDIGO DE SNIP 23127, CÓDIGO ÚNICO 2168929	21/10/2020	30/11/2021	S/ 14,488,254.18	173-2021	20481030146	CONSORCIO PALERMO 20481030146- COVIDA S.R.L 20481966672 - INMOBILIARIA Y CONSTRUCTORA SAN FERNANDO SAC
150	Ley N° 30225	Ley de Contrataciones del Estado	94-2019	AS	AS-SM-19-2019-PNSR	Consultoría de Obra	57-2020/VIVIENDA/VMCS/PNSR/UA	CONTRATACIÓN PARA EL SERVICIO DE SUPERVISIÓN DE OBRA DEL PROYECTO: MEJORAMIENTO Y AMPLIACIÓN DEL SERVICIO DE AGUA POTABLE E INSTALACIÓN DE LOS SERVICIOS DE ALCANTARILLADO, PLANTA DE TRATAMIENTO Y DISPOSICIÓN SANITARIA DE EXCRETAS EN EL CENTRO POBLADO PORTILLO BAJO, DISTRITO DE RIO NEGRO, PROVINCIA DE SATIPO, DEPARTAMENTO DE JUNÍN. CÓDIGO SNIP 293717	17/10/2020	31/01/2023	S/ 135,308.44	2434-2021	10276705950	VICTOR RAUL LOPEZ JULCA
151	Ley N° 30225	Ley de Contrataciones del Estado	146-2019	AS	AS-SM-070-2019-PNSR	Consultoría de Obra	59-2020/VIVIENDA/VMCS/PNSR/UA	CONTRATACIÓN PARA EL SERVICIO DE SUPERVISION DE OBRA DEL PROYECTO: AMPLIACION Y MEJORAMIENTO DE LOS SISTEMAS DE AGUA POTABLE Y SANEAMIENTO DEL CENTRO POBLADO LA VIRGINIA, DISTRITO DE JAEN - CAJAMARCA, CÓDIGO SNIP 288007, CODIGO UNICO 2196729.	24/10/2020	28/02/2023	S/ 202,108.70	2149-2021	20487419754	CONSORCIO SUPERVISOR SAN LUIS II 20487419754 - CONTRUCTORA Y CONSULTORA G&G SCRL 20600874757 - CONSTRUCTORA Y CONSULTORA HUAJUL ENGINEERS SAC
152	Ley N° 30225	Ley de Contrataciones del Estado	171-2019	LP	LP-SM-047-2019-PNSR	Obra	60-2020/VIVIENDA/VMCS/PNSR/UA	CONTRATACIÓN DE LA EJECUCIÓN DE OBRA: AMPLIACION Y MEJORAMIENTO DEL SERVICIO DE AGUA POTABLE E INSTALACION DEL SANEAMIENTO BASICO DE LA LOCALIDAD DE HUAGAL, DISTRITO DE JOSE SABOGAL, PROVINCIA DE SAN MARCOS, DEPARTAMENTO DE CAJAMARCA. CÓDIGO SNIP 300510, CÓDIGO ÚNICO 2280627.	24/10/2020	30/06/2022	S/ 6,461,907.88	3386-2021	20481966672	CONSORCIO PALERMO - 20481030146 - COVIDA S.R.L - 20481966672 - INMOBILIARIA Y CONSTRUCTORA SAN FERNANDO SAC
153	Ley N° 30225	Ley de Contrataciones del Estado	172-2019	LP	LP-SM-048-2019-PNSR	Obra	69-2020/VIVIENDA/VMCS/PNSR/UA	CONTRATACION PARA LA EJECUCION DE OBRA: "INSTALACION DEL SERVICIO DE AGUA POTABLE Y SANEAMIENTO DEL CENTRO POBLADO DE EL CHALLUAL, DISTRITO DE ALTO BIAVO – BELLAVISTA – SAN MARTIN" – CODIGO SNIP 304179, CODIGO UNICO 2295628	27/10/2020	31/01/2023	S/ 3,812,777.77	2833-2021	20600641426	CORPORACION CR INGS S.A.C.
154	Ley N° 30225	Ley de Contrataciones del Estado	71-2020	AS	AS 11-2020-PNSR	Obra	73-2020/VIVIENDA/VMCS/PNSR/UA	CONTRATACIÓN DE LA EJECUCION DE OBRA DEL PROYECTO: INSTALACION DEL SERVICIO DE AGUA POTABLE Y SANEAMIENTO EN EL CASERIO LA MERCED DE NESHUYA, DISTRITO DE CAMPOVERDE, PROVINCIA DE CORONEL PORTILLO, DEPARTAMENTO DE UCAYALI. CODIGO SNIP 28561	3/11/2020	31/10/2022	S/ 3,989,235.73	206-2021	20600641426	CORPORACION CR INGS S.A.C.
155	Ley N° 30225	Ley de Contrataciones del Estado	67-2020	AS	AS-012-2020-PNSR	Consultoría de Obra	75-2020/VIVIENDA/VMCS/PNSR/UA	CONTRATACIÓN DEL SERVICIO DE SUPERVISIÓN DE OBRA DEL PROYECTO: "INSTALACIÓN DEL SERVICIO DE AGUA POTABLE Y SANEAMIENTO DEL CENTRO POBLADO EL CHALLUAL, DISTRITO DE ALTO BIAVO, PROVINCIA DE BELLAVISTA, DEPARTAMENTO DE SAN MARTIN". CÓDIGO SNIP 304179, CÓDIGO ÚNICO 2295628	4/11/2020	2/03/2023	S/ 258,686.37	2436-2021	10436980472	CONSORCIO KALEBH 10436980472 - HANS PETER RIVERA CABRERA 10011226821 - JOSE FERNANDO DELGADO RAMIREZ
156	Ley N° 30225	Ley de Contrataciones del Estado	64-2020	AS	AS Nro. 10-2020-PNSR	Consultoría de Obra	77-2020/VIVIENDA/VMCS/PNSR/UA	CONTRATACIÓN DEL SERVICIO DE SUPERVISIÓN DE OBRA DEL PROYECTO: "AMPLIACION Y MEJORAMIENTO DEL SERVICIO DE AGUA POTABLE E INSTALACION DEL SANEAMIENTO BASICO DE LA LOCALIDAD DE HUAGAL, DISTRITO DE JOSE SABOGAL, PROVINCIA DE SAN MARCOS, DEPARTAMENTO DE CAJAMARCA" CODIGO SNIP 300510	5/11/2020	31/07/2021	S/ 342,466.86	3504-2021	10282269282	ALFREDO QUISPE ALFARO
157	Ley N° 30225	Ley de Contrataciones del Estado	127-2019	CP	CP Nro. 04-2019-PNSR	Consultoría de Obra	82-2020/VIVIENDA/VMCS/PNSR/UA	SERVICIO DE SUPERVISIÓN DE OBRA DEL PROYECTO: "MEJORAMIENTO Y AMPLIACIÓN DEL SERVICIO DE AGUA POTABLE Y SANEAMIENTO EN EL CENTRO POBLADO MENOR SAN JOSÉ, DISTRITO DE YARINACOCHA- CORONEL PORTILLO- UCAYALI" – CÓDIGO SNIP 289523	21/11/2020	31/01/2023	S/ 397,777.32	849-2021	20606712911	CONSORCIO LAS AMERICAS 20546967361 - CORPORACION GUEVARA INGENIEROS S.A 10073220616 - GUEVARA JIMENEZ LUIS ALBERTO
158	Ley N° 30225	Ley de Contrataciones del Estado	31-2020	CP	CP Nro. 02-2020-PNSR	Consultoría de Obra	83-2020/VIVIENDA/VMCS/PNSR/UA	CONTRATACIÓN PARA EL SERVICIO DE SUPERVISIÓN DE OBRA DEL PROYECTO: "CONSTRUCCIÓN DEL SERVICIO DE AGUA POTABLE Y SANEAMIENTO EN LAS LOCALIDADES PAMPA ELERA BAJA Y ALTA, CHIPILLICO, POTRERILLO, EL SAUCE, MONTE DE LOS OLIVOS Y TONGAL, DISTRITO DE LOMAS- PROVINCIA DE PIURA, DEPARTAMENTO DE PIURA" – CÓDIGO SNIP 2168929	24/11/2020	30/12/2022	S/ 596,096.99	208-2021	10400683501	MANUEL VICENTE MIGUEL ZAVALETA
159	Ley N° 30225	Ley de Contrataciones del Estado	170-2019	LP	LP N° 046-2019-PNSR	Obra	85-2020/VIVIENDA/VMCS/PNSR/UA	CONTRATACIÓN DE LA EJECUCIÓN DE OBRA: "INSTALACIÓN DEL SERVICIO DE AGUA POTABLE Y SANEAMIENTO BÁSICO EN EL CENTRO POBLADO DE ANDRES AVELINO CÁCERES, DISTRITO DE PICHANAQUI, PROVINCIA DE CHANCHAMAYO, REGIÓN JUNÍN". CÓDIGO SNIP 295593, CÓDIGO ÚNICO 2235564	2/12/2019	28/02/2023	S/ 3,648,429.52	200-2021	20228844251	EDCAR INGENIEROS CONTRATISTAS GENERALES E.I.R.L.
160	Ley N° 30225	Ley de Contrataciones del Estado	34-2020	CP	CP Nro. 01-2020-PNSR	Consultoría de Obra	87-2020/VIVIENDA/VMCS/PNSR/UA	CONTRATACION PARA EL SERVICIO DE CONSULTORIA DE LA SUPERVISION DE OBRA DEL PROYECTO: "AMPLIACION Y MEJORAMIENTO DE LOS SERVICIO DE AGUA POTABLE Y DISPOSICION SANITARIA DE EXCRETAS DE LA LOCALIDAD DE SUMARO, DISTRITO DE CHINCHAYPUJIO – ANTA – CUSCO" – CODIGO SNIP 304788, CODIGO UNICO 2307932	5/12/2020	30/06/2022	S/ 409,108.05	892-2021	10094504959	MARCO BELGRANO ESPINOZA ESPINOZA
161	Ley N° 30225	Ley de Contrataciones del Estado	41-2020	CP	CP N° 03-2020-PNSR	Servicio	90-2020/VIVIENDA/VMCS/PNSR/UA	CONTRATACION DEL SERVICIO DE OPERACIÓN Y MANTENIMIENTO DE LAS 64 PLANTAS POTABILIZADORAS DEL PNSR A LAS COMUNIDADES NATIVAS DE LAS CUENCAS DE LOS RIOS PASTAZA, TIGRE, CORRIENTES Y MARAÑON EN EL DEPARTAMENTO DE LORETO	7/01/2021	28/12/2022	S/ 12,893,184.00	46-2022	20606818484	CONSORCIO OPERACIÓN LORETO 20528217461 - CONSTRUCTORA CYC SAC 10215447117 - HECTOR RAUL ALTAMIRANO BENAVIDES
162	Ley N° 30225	Ley de Contrataciones del Estado	02-2020	CP	CP N° 06-2020-PNSR	Servicio	91-2020/VIVIENDA/VMCS/PNSR/UA	CONTRATACION DEL SERVICIO DE SEGURIDAD Y VIGILANCIA PARA EL PROGRAMA NACIONAL DE SANEAMIENTO RURAL	14/12/2020	13/12/2021	S/ 1,467,218.40	1049-2022	20375937884	20375937884 - VIGILANCIA UNIVERSAL SAC
163	Ley N° 30225	Ley de Contrataciones del Estado	68-2020	AS	AS Nro. 09-2020-PNSR	Consultoría de Obra	92-2020/VIVIENDA/VMCS/PNSR/UA	CONTRATACION PARA EL SERVICIO DE SUPERVISIÓN DE OBRA DEL PROYECTO: INSTALACIÓN DEL SERVICIO DE AGUA POTABLE Y SANEAMIENTO BÁSICO EN EL CENTRO POBLADO DE ANDRES AVELINO CACERES, DISTRITO DE PICHANAQUI, PROVINCIA DE CHANCHAMAYO, REGION JUNIN - CODIGO SNIP 295593, CÓDIGO ÚNICO 2235564	12/12/2020	31/01/2023	S/ 352,417.98	2150-2021	10404313598	ALEXANDER PRIMITIVO HUERTAS JARA
164	Ley N° 30225	Ley de Contrataciones del Estado	03-2020	CP	CP N° 05-2020-PNSR	Servicio	96-2020/VIVIENDA/VMCS/PNSR/UA	CONTRATACION DEL SERVICIO DE LIMPIEZA PARA EL PROGRAMA NACIONAL DE SANEAMIENTO RURAL	1/02/2021	31/01/2022	S/ 475,500.00	983-2022	20604922624	20604922624 - VICCRIS CLEAN SERVICE SAC
165	GN 2349-15	Convenio AMSAT-PNSR-AECID	No Aplica	CONV	Convenio	Servicio	01-2020-PNSR	ALQUILER DE INMUEBLE PARA LA OFICINA DE LA COORDINACIÓN DEL PROYECTO DEL CONVENIO AMSAT - PNSR - AECID	1/08/2020	3/31/2022	S/ 37,000.00	8446-2021	10238261061	LIDA ASUNCIÓN MIRANDA VILLENA
166	GN 2349-15	Convenio AMSAT-PNSR-AECID	No Aplica	CONV	Convenio	Servicio	02-2020-PNSR	ARRENDAMIENTO DE INMUEBLE PARA VEHÍCULO ASIGNADO A LA COORDINACIÓN DEL PROYECTO DEL CONVENIO AMSAT - PNSR- AECID	24/08/2020	3/31/2022	S/ 5,470.00	8284-2021	10238513125	ABELARDO HERMILIO GUDIEL SÁNCHEZ
167	GN 2349-15	Convenio AMSAT-PNSR-AECID	No Aplica	CONV	Convenio	Servicio	01-2020-PNSR-AMSAT	ESPECIALISTA EN PLANIFICACION, SEGUIMIENTO Y MONITOREO, AMSATA	26/02/2020	28/02/2022	S/ 204,000.00	3219-2021	10066078324	ANA CECILIA TAVARA MARTINEZ
168	GN 2349-15	Convenio AMSAT-PNSR-AECID	No Aplica	CONV	Convenio	Servicio	02-2020-PNSR-AMSAT	ASISTENTE ADMINISTRATIVO	10/03/2020	30/04/2022	S/ 65,000.00	7546-2021	10415849503	MARIA ERIKA FARFAN DUEÑAS
169	GN 2349-15	Convenio AMSAT-PNSR-AECID	No Aplica	CONV	Convenio	Servicio	03-2020-PNSR-AMSAT	CONDUCTOR DE VEHICULO SEDE CUSCO	16/06/2020	30/04/2022	S/ 66,000.00	4344-2021	10243847911	JUAN BAUTISTA VILLAVICENCIO HUAMAN
170	GN 2349-15	Convenio AMSAT-PNSR-AECID	No Aplica	CONV	Convenio	Servicio	06-2020-PNSR-AMSAT	AMSAT - LIQUIDADOR DE PROYECTOS	3/12/2020	30/04/2022	S/ 85,000.00	1128-2021	10098602980	MARIO HUILLCA GOMEZ
171	GN 2349-15	Convenio AMSAT-PNSR-AECID	No Aplica	CONV	Convenio	Servicio	01-2022-PNSR-AMSAT	COORDINADORA DE PROYECTO DEL CONVENIO AMSAT - PNSR - AECID	1/01/2022	28/02/2022	S/ 25,000.00	8950-2021	10098602980	PAULA ISSELA OLARTE AGUILAR
172	Ley N° 30225	Ley de Contrataciones del Estado	73-2020	CP	CP N° 06-2020-VIVIENDA-OGA-UE.001	Servicio	3-2021/VIVIENDA/VMCS/PNSR/UA	CONTRATACION DEL SERVICIO DE COMUNICACIÓN, ALMACENAMIENTO Y COLABORACION EN LA NUBE PARA EL MVCS	3/02/2001	19/01/2024	S/ 622,566.00	1010-2022	20601726174	XERTICA LABS S.A.C.
173	Ley N° 30225	Ley de Contrataciones del Estado	118-2020	AS	AS N° 29-2020-PNSR	Servicio	7-2021/VIVIENDA/VMCS/PNSR/UA	CONTRATACION DE SERVICIO DE SEGUROS PATRIMONIALES Y DE ACCIDENTES PERSONALES PARA EL PROGRAMA NACIONAL DE SANEAMIENTO RURAL	3/02/2021	2/02/2022	$ 49,819.20	1053-2022	20100210909	LA POSITIVA SEGUROS Y REASEGUROS S.A.A.
174	Ley N° 30225	Ley de Contrataciones del Estado	99-2020	AS	AS N° 25-2020-PNSR	Servicio	9-2021/VIVIENDA/VMCS/PNSR/UA	CONTRATACION DEL SERVICIO PARA LA EJECUCION DE LOS PLANES DE CAPACITACION DEL COMPONENTE SOCIAL DEL PROYECTO: "MEJORAMIENTO Y AMPLIACION DEL SERVICIO DE AGUA POTABLE E INSTALACION DE SANEAMIENTO BASICO EN EL CENTRO POBLADO DE PALCA, DISTRITO DE OLLACHEA, DEPARTAMENTO DE PUNO" CODIGO SNIP 302278	11/03/2021	31/07/2022	S/ 100,000.00	2515-2021	10094034049	MANUEL YBERICO BARTUREN BECERRA
175	Ley N° 30225	Ley de Contrataciones del Estado	103-2020	AS	AS Nro. 20-2020-PNSR	Consultoría de Obra	10-2021/VIVIENDA/VMCS/PNSR/UA	CONTRATACION DEL SERVICIO DE CONSULTORIA DE OBRA PARA LA ELABORACION DEL EXPEDIENTE TECNICO DE OBRA EN EL AMBITO RURAL: "INSTALACION DE LOS SISTEMAS DE AGUA POTABLE Y SANEAMIENTO PARA EL CENTRO POBLADO DE PUERTO ELISA, DISTRITO DE MANSERICHE, PROVINCIA DE DATEM DEL MARAÑON, REGION LORETO. CODIGO SNIP 293847, CODIGO UNICO 2235560	18/03/2021	15/06/2022	S/ 263,916.35	2517-2021	10079637900	VICTOR MARTIN CHINCHAY BARRAGAN

MVCS
Por: DIAZ MUÑOZ Jorge Luis FAU 20504743307 soft
Motivo: Doy V° B°
Fecha: 2022/03/09 11:25:21-0500

MVCS
Por: KOBASHIKAWA MAEKAWA Jose Miguel FAU 20504743307 soft
Motivo: Doy V° B°
Fecha: 2022/03/10 16:15:13-0500

MVCS
Por: CALDERON NISHIDA Carlos Hermilio FAU 20504743307 soft
Motivo: Doy V° B°
Fecha: 2022/03/09 17:54:59-0500

MVCS
Por: QUIROZ YERREN Carmen Gisselly FAU 20504743307 soft
Motivo: Doy V° B°
Fecha: 2022/03/09 21:16:53-0500

MVCS
Por: MIRANDA LEYVA Juan Francisco FAU 20504743307 soft
Motivo: Doy V° B°
Fecha: 2022/03/09 12:12:46-0500

MVCS
Por: ZAPATA SANDOVAL David Henry FAU 20504743307 soft
Motivo: Doy V° B°
Fecha: 2022/03/08 11:48:02-0500

N°	Base Legal (RÉGIMEN)		Del Procedimiento de Selección			Objeto Contractual [2]	Número de Contrato	Objetivo de la Contratación	Fecha de Vigencia Inicial	Fecha de vigencia Final	Monto Contratado Total S/	Número de SIAF	RUC del Contratista	Razón Social del Contratista
	Norma y Número	Nombre de la Norma	Código Convocatoria PAC	Tipo de Procedim. de Selección [1]	N° procedimiento de selección									
176	Ley N° 30225	Ley de Contrataciones del Estado	110-2020	AS	AS N° 26-2020-PNSR	Servicio	12-2021/VIVIENDA/VMCS/PNSR/UA	CONTRATACION DE SERVICIO PARA LA EJECUCION DE LOS PLANES DE CAPACITACION DEL COMPONENTE SOCIAL DEL PROYECTO: "INSTALACION DE LOS SISTEMAS DE AGUA POTABLE Y SANEAMIENTO PARA EL CENTRO POBLADO DE AJACHIN, DISTRITO DE MANSERICHE – DATEM DEL MARAÑON – LORETO" – CODIGO SNIP 293662, CODIGO UNICO 2252832	18/03/2021	31/07/2022	S/ 61,043.47	2532-2021	20605614885	KATARIC SERVICIOS GENERALES S.A.C.
177	Ley N° 30225	Ley de Contrataciones del Estado	101-2020	AS	AS N° 28-2020-PNSR	Servicio	13-2021/VIVIENDA/VMCS/PNSR/UA	CONTRATACION DEL SERVICIO PARA LA EJECUCION DE LOS PLANES DE CAPACITACION DEL COMPONENTE SOCIAL DEL PROYECTO: "MEJORAMIENTO Y AMPLIACION DEL SERVICIO DE AGUA POTABLE Y SANEAMIENTO EN LA CC.NN. NUEVA JERUSALEN DEL DISTRITO DE TROMPETEROS, PROVINCIA DE LORETO, REGION LORETO. CODIGO SNIP 371835	19/03/2021	30/06/2022	S/ 111,419.14	1181-2022	20605614885	KATARIC SERVICIOS GENERALES S.A.C.
178	Ley N° 30225	Ley de Contrataciones del Estado	111-2020	AS	AS Nro. 27-2020-PNSR	Consultoria de Obra	14-2021/VIVIENDA/VMCS/PNSR/UA	CONTRATACION PARA EL SERVICIO DE SUPERVISION DE OBRA DEL PROYECTO: "INSTALACION DE LOS SISTEMAS DE AGUA POTABLE Y SANEAMIENTO PARA EL CENTRO POBLADO DE AJACHIN, DISTRITO DE MANSERICHE – DATEM DEL MARAÑON – LORETO" SNIP 293662, CODIGO SNIP 225283	4/01/2022	18/07/2022	S/ 271,438.74	1185-2022	20607573621	CONSORCIO SUPERVISOR AJACHIN 10436980472 - RIVERA CABRERA HANS PETER 10011226821 - DELGADO RAMIREZ JOSE FERNANDO
179	Ley N° 30225	Ley de Contrataciones del Estado	100-2020	CP	CP Nro. 07-2020-PNSR	Consultoria de Obra	15-2021/VIVIENDA/VMCS/PNSR/UA	CONTRATACION PARA EL SERVICIO DE SUPERVISION DE OBRA DEL PROYECTO: "MEJORAMIENTO Y AMPLIACION DEL SERVICIO DE AGUA POTABLE Y SANEAMIENTO EN LA CC.NN. NUEVA JERUSALEN, DISTRITO DE TROMPETEROS, PROVINCIA DE LOREO" CODIGO SNIP 371835, CODIGO UNICO 2332562	9/09/2021	22/05/2022	S/ 323,892.13	2988-2021	10009549931	GUSTAVO PADILLA PINEDO
180	Ley N° 30225	Ley de Contrataciones del Estado	98-2020	AS	AS Nro. 23-2020-PNSR	Consultoria de Obra	17-2021/VIVIENDA/VMCS/PNSR/UA	CONTRATACION PARA EL SERVICIO DE SUPERVISION DE OBRA DEL PROYECTO: "MEJORAMIENTO Y AMPLIACION DEL SERVICIO DE AGUA POTABLE E INSTALACION DE SANEAMIENTO BASICO EN EL CENTRO POBLADO DE PALCA, DISTRITO DE OLLACHEA, DEPARTAMENTO DE PUNO" – CODIGO SNIP 302278, CODIGO UNICO 2275299	14/04/2021	2/03/2023	S/ 355,127.70	4347-2021	20527236801	A&R CONSULTORES GENERALES S.A.C.
181	Ley N° 30225	Ley de Contrataciones del Estado	94-2020	AS	ADJUDICACION SIMPLIFICADA N° 01-2021-PNSR	Obra	20-2021/VIVIENDA/VMCS/PNSR/UA	CONTRATACIÓN DE LA EJECUCIÓN DE LA OBRA: "MEJORAMIENTO Y AMPLIACIÓN DEL SERVICIO DE AGUA POTABLE E INSTALACIÓN DE SANEAMIENTO BÁSICO EN EL CENTRO POBLADO DE PALCA, DISTRITO DE OLLACHEA, PROVINCIA DE CARABAYA, DEPARTAMENTO DE PUNO. CÓDIGO SNIP 302278, CÓDIGO ÚNICO 2275299"	29/06/2021	31/01/2023	S/ 2,947,832.82	5074-2021	20608087592	CONSORCIO BUENAVENTURA 20262396135 - CONSTRUCTORA DOBLE M S.A 20547810245 - TRANSPORTES Y CONSTRUCCIONES BLAS-GON S.A. SUCURSAL DEL PERU
182	Ley N° 30225	Ley de Contrataciones del Estado	95-2020	AS	ADJUDICACION SIMPLIFICADA N° 02-2021-PNSR	Obra	21-2021/VIVIENDA/VMCS/PNSR/UA	CONTRATACION DE LA EJECUCION DE OBRA: MEJORAMIENTO Y AMPLIACION DEL SERVICIO DE AGUA POTABLE Y SANEAMIENTO EN LA CC.NN. NUEVA JERUSALEN DEL DISTRITO DE TROMPETEROS, PROVINCIA DE LORETO, REGION LORETO, CODIGO SNIP 371835, CODIGO UNICO 2332562"	9/07/2021	31/01/2023	S/ 4,157,928.83	77-2022	20528217461	CONSTRUCTORA CYC S.A.C.
183	Ley N° 30225	Ley de Contrataciones del Estado	97-2020	AS	ADJUDICACION SIMPLIFICADA N° 21-2020-PNSR-3	Consultoria de Obra	24-2021/VIVIENDA/VMCS/PNSR/UA	CONTRATACION DEL SERVICIO DE CONSULTORIA DE OBRA PARA LA ELABORACION DEL EXPEDIENTE TECNICO DE SALDO DE OBRA "MEJORAMIENTO Y AMPLIACION DEL SERVICIO DE AGUA POTABLE E INSTALACION DEL SANEAMIENTO BASICO EN LA LOCALIDAD DE MUSADEN, DISTRITO DE CORTEGANA – CELENDINA – CAJAMARCA – SNIP 295480"	31/07/2021	31/03/2022	S/ 182,661.13	5600-2021	10416449177	CESAR AUGUSTO MENDOZA VIDAL
184	Ley N° 30225	Ley de Contrataciones del Estado	05-2020	AS	AS N° 004-2021-PNSR	Servicio	25-2021/VIVIENDA/VMCS/PNSR/UA	SERVICIO DE TELEFONIA MOVIL PARA EL PROGRAMA NACIONAL DE SANEAMIENTO RURAL	7/09/2021	6/09/2022	S/ 89,598.00	1123-2022	20467534026	AMERICA MOVIL PERU S.A.C.
185	Ley N° 30225	Ley de Contrataciones del Estado	46-2021	AS	AS N° 005-2021-PNSR	Servicio	28-2021/VIVIENDA/VMCS/PNSR/UA	CONTRATACIÓN DEL SERVICIO PARA LA EJECUCIÓN DE LOS PLANES DE CAPACITACIÓN DE LA ETAPA PUESTA EN MARCHA DEL COMPONENTE SOCIAL DEL PROYECTO: "MEJORAMIENTO Y AMPLIACIÓN DEL SERVICIO DE AGUA POTABLE Y SANEAMIENTO BÁSICO EN EL CENTRO POBLADO CHONTAS, DISTRITO DE SOCOTA - CUTERVO - CAJAMARCA - SNIP N° 288860	23/10/2021	20/01/2022	S/ 78,950.00	1183-2022	20605656146	INGENIERÍA Y CONSULTORÍA N & M S.A.C.
186	Ley N° 30225	Ley de Contrataciones del Estado	16-2021	AS	Adjudicación Simplificada N° 003-2021-PNSR	Obra	32-2021/VIVIENDA/VMCS/PNSR/UA	CONTRATACIÓN PARA LA EJECUCIÓN DE OBRA: "INSTALACIÓN DE LOS SISTEMAS DE AGUA POTABLE Y SANEAMIENTO PARA EL CENTRO POBLADO DE AJACHIN, DISTRITO DE MANSERICHE - DATEM DEL MARAÑÓN - LORETO"- CÓDIGO SNIP 293662, CÓDIGO ÚNICO 2252832	4/01/2022	18/07/2022	S/ 4,460,814.79	1186-2022	20608637614	CONSORCIO AJACHIN 1. INGENIERÍA E INVERSIONES CASAS S.R.L. 2. IRZA INGENIEROS S.R.L.
187	Ley N° 30225	Ley de Contrataciones del Estado	18-2021	AS	AS N° 024-2021-PNSR	Servicio	33-2021/VIVIENDA/VMCS/PNSR/UA	CONTRATACIÓN DE SERVICIO DE OPERACIÓN Y MANTENIMIENTO DE LOS MÓDULOS TEMPORALES IMPLEMENTADOS EN LAS COMUNIDADES NATIVAS CUNINICO, OLLANTA, SUCRE, NUEVA FORTUNA Y SAN ROQUE DE LOS DISTRITOS DE URARINAS, NAUTA Y PARINARI, EN LA PROVINCIA Y DEPARTAMENTO DE LORETO	15/12/2021	15/12/2022	S/ 799,025.00	890-2022	20602233309	INVERSIONES LIBESCO S.A.C.
188	Ley N° 30225	Ley de Contrataciones del Estado	58-2021	AS	Adjudicación Simplificada N° 012-2021-PNSR	Consultoria de Obra	34-2021/VIVIENDA/VMCS/PNSR/UA	CONTRATACIÓN DEL SERVICIO DE CONSULTORÍA PARA LA ELABORACIÓN DE EXPEDIENTE TÉCNICO DE OBRA EN EL ÁMBITO RURAL: CREACIÓN DEL SISTEMA DE AGUA POTABLE Y LETRINAS CON ARRASTRE HIDRÁULICO EN LOS SECTORES CHACARAYA, JAPU, QUILLANI, HUATARRUSI, SAN MARTIN, ITMAPALLCCA, CHEQLLACCO, YURAQKANCHA, CHALLANSILLI, CCOCHANI, ILAVE, CHACCO, CCOLLPIÑA, HUACUYLLANI, HUASHUA, PFOCCOYTO, CHALLHUANCA, LLANUA, PAQLLAPAQLLA Y CHAQHUARAPATA DE LAS COMUNIDADES DE LUITTO, PFUSA, ANTUYO, CCOLLPA CCASAHUI Y SAN SEBASTIÁN DE LLUSCO DEL DISTRITO DE LLUSCO – PROVINCIA DE CHUMBIVILCAS – DEPARTAMENTO DEL CUSCO" CUI 2448877	15/12/2021	15/03/2022	S/ 316,650.82	CCP 767	10180722284	CONSORCIO PRIMAVERA MARDAN CONSULTORES CONTRATISTAS GENERALES S.C.R.L. EDELMIRA ZOILA CARRIÓN RUIZ
189	Ley N° 30225	Ley de Contrataciones del Estado	56-2021	AS	Adjudicación Simplificada N° 010-2021-PNSR	Consultoria de Obra	35-2021/VIVIENDA/VMCS/PNSR/UA	SERVICIO DE CONSULTORÍA PARA ELABORACIÓN DE EXPEDIENTE TÉCNICO DE OBRA EN EL ÁMBITO RURAL: MEJORAMIENTO Y AMPLIACIÓN DEL SERVICIO DE AGUA POTABLE Y DISPOSICIÓN SANITARIA DE EXCRETAS EN LA LOCALIDAD DE AHUICHANTA - DISTRITO DE COLQUEMARCA - PROVINCIA DE CHUMBIVILCAS - DEPARTAMENTO DE CUSCO. (C.U.I. 2474937)	21/12/2021	21/03/2022	S/ 229,055.93	1253	20490767461	SAJI PILARES CONTRATISTAS EMPRESA INDIVIDUAL DE RESPONSABILIDAD LIMITADA - "SP CONTRATISTAS E.I.R.L."
190	Ley N° 30225	Ley de Contrataciones del Estado	60-2021	AS	Adjudicación Simplificada N° 014-2021-PNSR	Consultoria de Obra	36-2021/VIVIENDA/VMCS/PNSR/UA	SERVICIO DE CONSULTORÍA PARA ELABORACIÓN DE EXPEDIENTE TÉCNICO DE OBRA EN EL ÁMBITO RURAL: "MEJORAMIENTO Y AMPLIACIÓN DEL SERVICIO DE AGUA POTABLE E INSTALACIÓN DE UNIDADES BÁSICAS DE SANEAMIENTO EN LOS SECTORES DE CENTRO Y CORCCAYOC DE LA COMUNIDAD DE PALLPA DEL DISTRITO DE QUIÑOTA - PROVINCIA DE CHUMBIVILCAS - DEPARTAMENTO DE CUSCO" - CUI 2446787	22/12/2021	22/03/2022	S/ 222,611.53	1263	20490767461	SAJI PILARES CONTRATISTAS EMPRESA INDIVIDUAL DE RESPONSABILIDAD LIMITADA - "SP CONTRATISTAS E.I.R.L."
191	Ley N° 30225	Ley de Contrataciones del Estado	77-2021	AS	Adjudicación Simplificada N° 007-2021-PNSR	Consultoria de Obra	37-2021/VIVIENDA/VMCS/PNSR/UA	CONTRATACIÓN PARA EL SERVICIO DE CONSULTORÍA PARA ELABORACIÓN DE EXPEDIENTE TÉCNICO DE OBRA EN EL ÁMBITO RURAL: "INSTALACION DEL SISTEMA DE SANEAMIENTO BÁSICO EN LA COMUNIDAD DE CCAHUAYA IV ETAPA, SECTOR CHIPTA Y DIQUE, DISTRITO DE ALTO PICHIGUA - ESPINAR - CUSCO" (C.U.I. 2269271)	23/12/2021	23/03/2022	S/ 294,165.19	1388	20490767461	SAJI PILARES CONTRATISTAS EMPRESA INDIVIDUAL DE RESPONSABILIDAD LIMITADA - "SP CONTRATISTAS E.I.R.L."
192	Ley N° 30225	Ley de Contrataciones del Estado	81-2021	AS	Adjudicación Simplificada N° 011-2021-PNSR	Consultoria de Obra	40-2021/VIVIENDA/VMCS/PNSR/UA	CONTRATACIÓN DEL SERVICIO DE CONSULTORÍA PARA LA ELABORACIÓN DE EXPEDIENTE TÉCNICO DE OBRA EN EL ÁMBITO RURAL: "MEJORAMIENTO Y AMPLIACIÓN DEL SERVICIO DE AGUA POTABLE Y SISTEMA DE ELIMINACIÓN DE EXCRETAS EN LA LOCALIDAD DE HUASCABAMBA DEL DISTRITO DE CAPACMARCA - PROVINCIA DE CHUMBIVILCAS - DEPARTAMENTO DE CUSCO" CUI 2456767	29/12/2021	29/03/2022	S/ 181,251.05	1289	10180722284	CONSORCIO PRIMAVERA - MARDAN CONSULTORES CONTRATISTAS GENERALES S.C.R.L. - EDELMIRA ZOILA CARRIÓN RUIZ
193	Ley N° 30225	Ley de Contrataciones del Estado	64-2021	AS	Adjudicación Simplificada N° 015-2021-PNSR	Consultoria de Obra	41-2021/VIVIENDA/VMCS/PNSR/UA	CONTRATACIÓN DE CONSULTORÍA DE OBRA PARA LA ELABORACIÓN DEL EXPEDIENTE TÉCNICO DEL SALDO DE OBRA: "CONSTRUCCIÓN Y MEJORAMIENTO DEL SISTEMA DE AGUA POTABLE Y LETRINAS DE LAS LOCALIDADES DE CHALACALÁ ALTA Y CHALACALÁ BAJA, DISTRITO Y PROVINCIA DE SULLANA, DEPARTAMENTO DE PIURA - LOTE UNICO" CÓDIGO SNIP 108231	29/12/2021	29/03/2022	S/ 241,140.77		20608823868	CONSORCIO SANEAMIENTO RURAL - PONCE & MONTES INGENIERIA SAC - SAENCON SAC
194	Ley N° 30225	Ley de Contrataciones del Estado	65-2021	AS	Adjudicación Simplificada N° 016-2021-PNSR	Consultoria de Obra	42-2021/VIVIENDA/VMCS/PNSR/UA	CONTRATACIÓN DE CONSULTORÍA DE OBRA PARA LA ELABORACIÓN DEL EXPEDIENTE TÉCNICO DEL SALDO DE OBRA: "MEJORAMIENTO Y AMPLIACIÓN DE LOS SERVICIOS DE AGUA POTABLE Y DISPOSICIÓN SANITARIA DE EXCRETAS EN LOS SECTORES CHALLAJAHUIRA, CENTRAL JACHAPAMPA BAJA Y LIQUINA BAJA, DE LA COMUNIDAD CAMPESINA JACHAPAMPA, DISTRITO ZEPITA - CHUCUITO - PUNO. CÓDIGO SNIP 267782"	30/12/2021	30/03/2022	S/ 183,492.71		20608855662	CONSORCIO KF 7 - CESAR PINGO CARHUATOCTO - JORGE ALEJANDRO PEREZ ACUÑA
195	Ley N° 30225	Ley de Contrataciones del Estado	66-2021	AS	Adjudicación Simplificada N° 017-2021-PNSR	Consultoria de Obra	43-2021/VIVIENDA/VMCS/PNSR/UA	CONTRATACIÓN DE CONSULTORÍA DE OBRA PARA LA ELABORACIÓN DEL EXPEDIENTE TÉCNICO DEL SALDO DE OBRA: "CREACIÓN DEL SERVICIO DE AGUA POTABLE Y DISPOSICIÓN SANITARIA DE EXCRETAS EN LOS SECTORES VENTILLA I, VENTILLA II Y CUMO HUACULLANI, CENTRO POBLADO YOROHOCO, DISTRITO DE HUACULLANI, PROVINCIA DE CHUCUITO, DEPARTAMENTO DE PUNO. CÓDIGO SNIP 340729"	30/12/2021	30/03/2022	S/ 198,755.01		20603364865	CONSORCIO CONSULTOR PUNO - CONSTRUCCIONES DEICO PERU - MARDAN CONSULTORES CONTRATISTAS GENERALES SCRL
196	Ley N° 30225	Ley de Contrataciones del Estado	91-2021	CD	CD N° 018-2021-PNSR	Servicio	44-2021/VIVIENDA/VMCS/PNSR/UA	CONTRATACION DEL SERVICIO DE ALQUILER DE VEINTIOCHO (28) BAÑOS QUIMICOS PORTATILES PARA LOS ALBERGUES DE LA CALDERA, PUERTO NARANJITOS Y EL SALAO, DISTRITO DE JAMALCA, PROVINCIA DE UTCUBAMBA, DEPARTAMENTO DE AMAZONAS.	14/12/2021	11/02/2022	S/ 81,933.60	915	20431084172	ANCRO S.R.L
197	Ley N° 30225	Ley de Contrataciones del Estado	02-2021	CP	CP N° 01-2021-PNSR	Servicio	01-2022/VIVIENDA/VMCS/PNSR/UA	SERVICIO DE SEGURIDAD Y VIGILANCIA PARA EL PROGRAMA NACIONAL DE SANEAMIENTO RURAL	19/01/2022	19/01/2023	S/ 1,377,768.00	1288		CONSORCIO AVP Y SEGURIDAD – GRUPO O6V SECURITY 20601191343 - GRUPO O6V SECURITY S.A.C. 20372190028 - AVP Y SEGURIDAD S.A.C.

MVCS
Por: DIAZ MUÑOZ Jorge Luis FAU 20504743307 soft
Motivo: Doy V° B°
Fecha: 2022/03/09 11:25:21-0500

MVCS
Por: KOBASHIKAWA MAEKAWA Jose Miguel FAU 20504743307 soft
Motivo: Doy V° B°
Fecha: 2022/03/10 16:15:13-0500

MVCS
Por: CALDERON NISHIDA Carlos Hermilio FAU 20504743307 soft
Motivo: Doy V° B°
Fecha: 2022/03/09 17:54:59-0500

MVCS
Por: QUIROZ YERREN Carmen Gisselly FAU 20504743307 soft
Motivo: Doy V° B°
Fecha: 2022/03/09 21:16:53-0500

MVCS
Por: MIRANDA LEYVA Juan Francisco FAU 20504743307 soft
Motivo: Doy V° B°
Fecha: 2022/03/09 12:12:46-0500

MVCS
Por: ZAPATA SANDOVAL David Henry FAU 20504743307 soft
Motivo: Doy V° B°
Fecha: 2022/03/08 11:48:02-0500

N°	Base Legal (RÉGIMEN)		Del Procedimiento de Selección			Objeto Contractual [2]	Número de Contrato	Objetivo de la Contratación	Fecha de Vigencia Inicial	Fecha de vigencia Final	Monto Contratado Total S/	Número de SIAF	RUC del Contratista	Razón Social del Contratista
	Norma y Número	Nombre de la Norma	Código Convocatoria PAC	Tipo de Procedim. de Selección [1]	N° procedimiento de selección									
198	Ley N° 30225	Ley de Contrataciones del Estado	78-2021	AS	ADJUDICACIÓN SIMPLIFICADA N° 20-2021-PNSR-1	Consultoria de Obra	2-2022/VIVIENDA/VMCS/PNSR/UA	SERVICIO DE CONSULTORÍA PARA LA SUPERVISIÓN EN LA ELABORACIÓN DEL EXPEDIENTE TÉCNICO DE OBRA EN EL ÁMBITO RURAL: MEJORAMIENTO Y AMPLIACIÓN DEL SISTEMA DE AGUA POTABLE Y SANEAMIENTO EN LOS SECTORES DE TANDARCOCHA, MOLLEBAMBA, AYLLUPACHICTE, CARHUACALLA, PUMATAMBO, CCOYPA, AYUSBAMBA, HUILLKAQUI, CCOLQUEUCRO, MISKABAMBA, HUAROBAMBA, PIRCCA, NAYHUA, URBIS Y KARUSPAMPA DEL DISTRITO DE PACCARITAMBO - PROVINCIA DE PARURO - DEPARTAMENTO DE CUSCO. (C.U.I. 2484744)	25/01/2022	25/04/2022	S/ 103,092.97	1319	10424192789	MARISOL GIOVANA ARESTEGUI INQUEL
199	Ley N° 30225	Ley de Contrataciones del Estado	85-2021	AS	AS N° 027-2021-PNSR	Servicio	3-2022/VIVIENDA/VMCS/PNSR/UA	CONTRATACIÓN DEL SERVICIO PARA LA EJECUCIÓN DE LOS PLANES DE CAPACITACIÓN DE LA ETAPA PUESTA EN MARCHA DEL COMPONENTE SOCIAL DEL PROYECTO: "MEJORAMIENTO Y AMPLIACIÓN DEL SERVICIO DE AGUA POTABLE E INSTALACIÓN DEL SERVICIO DE SANEAMIENTO EN EL CENTRO POBLADO BARRANQUITA, DISTRITO DE PICOTA, PROVINCIA DE PICOTA, SAN MARTÍN' CÓDIGO SNIP 299826	25/01/2022	25/04/2022	S/ 77,500.00	1287	20480531907	CONSTRUCCIONES Y SERVICIOS GENERALES ROCAR S.R.L.
200	Ley N° 30225	Ley de Contrataciones del Estado	82-2021	AS	ADJUDICACIÓN SIMPLIFICADA N° 024-2021-PNSR-1	Consultoria de Obra	4-2022/VIVIENDA/VMCS/PNSR/UA	SERVICIO DE CONSULTORIA PARA LA SUPERVISIÓN EN LA ELABORACIÓN DEL EXPEDIENTE TÉCNICO DE OBRA EN EL ÁMBITO RURAL: CREACIÓN DEL SISTEMA DE AGUA POTABLE Y LETRINAS CON ARRASTRE HIDRÁULICO EN LOS SECTORES CHACARAYA, JAPU, QUILLANI, HUATARRUSI, SAN MARTIN, ITMAPALLCCA, CHEQLLACCO, YURAQKANCHA, CHALLANSILLI, CCOCHANI, ILAVE, CHACCO, CCOLLPIÑA, HUACUYLLANI, HUASHUA, PFOCCOYTO, CHALLHUANCA, LLANJA, PAQLLAPAQLLA Y CHAQHUARAPATA DE LAS COMUNIDADES DE LUTTO, PFUISA, ANTUYO, CCOLLPA CCASAHUI Y SAN SEBASTIAN DE LLUSCO DEL DISTRITO DE LLUSCO – PROVINCIA DE CHUMBIVILCAS – DEPARTAMENTO DE CUSCO, CUI N° 244887	29/01/2022	29/04/2022	S/ 77,403.42	CCP 768	20571241723	EVALTO CONSULTORES Y CONSTRUCTORES S.R.L.
201	Ley N° 30225	Ley de Contrataciones del Estado	77-2021	AS	ADJUDICACIÓN SIMPLIFICADA N° 019-2021-PNSR-1	Consultoria de Obra	5-2022/VIVIENDA/VMCS/PNSR/UA	SERVICIO DE CONSULTORIA PARA LA SUPERVISIÓN EN LA ELABORACIÓN DEL EXPEDIENTE TÉCNICO DE OBRA EN EL ÁMBITO RURAL: INSTALACION DEL SISTEMA DE SANEAMIENTO BÁSICO EN LA COMUNIDAD DE CCAHUAYA IV ETAPA SECTOR CHIPTA Y DIQUE, DISTRITO DE ALTO PICHIGUA - ESPINAR - CUSCO. (C.U.I. 2269271)	30/01/2022	30/04/2022	S/ 72,506.74	1218	20601425204	CIVILSAPS INGENIEROS CONTRATISTAS S.A.C.
202	Ley N° 30225	Ley de Contrataciones del Estado	55-2021	AS	ADJUDICACIÓN SIMPLIFICADA N° 09-2021-PNSR-1	Consultoria de Obra	6-2022/VIVIENDA/VMCS/PNSR/UA	SERVICIO DE CONSULTORÍA PARA ELABORACIÓN DE EXPEDIENTE TÉCNICO DE OBRA EN EL ÁMBITO RURAL; MEJORAMIENTO DEL SERVICIO DE AGUA POTABLE EN EL SECTOR DE LLIPTAMAYO COMUNIDAD DE CCAHUAYA, DISTRITO DE ALTO PICHIGUA - ESPINAR - CUSCO. (C.U.I. 2249276)	30/01/2022	30/04/2022	S/ 263,415.85	CCP 771	20490767461	SAJI PILARES CONTRATISTAS EMPRESA INDIVIDUAL DE RESPONSABILIDAD LIMITADA – "SP CONTRATISTAS E.I.R.L."
203	Ley N° 30225	Ley de Contrataciones del Estado	83-2021	AS	ADJUDICACIÓN SIMPLIFICADA N° 025-2021-PNSR-1	Consultoria de Obra	7-2022/VIVIENDA/VMCS/PNSR/UA	SERVICIO DE CONSULTORÍA PARA LA SUPERVISIÓN EN LA ELABORACIÓN DEL EXPEDIENTE TÉCNICO DE OBRA EN EL ÁMBITO RURAL: CREACIÓN DEL SERVICIO DE AGUA POTABLE Y DISPOSICIÓN SANITARIA DE EXCRETAS EN LOS SECTORES DE SILLCO, HUALLATANI, ORCCOCHIRI, CHACCOPALLA, SAYWA, HUAMANHUIRI, INTICANCHA, OTAÑA, PILLONE Y NANRAPAMPA DE LA C.C. DE CHILLOROYA DEL DISTRITO DE LIVITACA - PROVINCIA DE CHUMBIVILCAS - CUSCO. (C.U.I. 2471794)	29/12/2021	26/02/2022	S/ 100,996.24	CCP 766	20601425204	CIVILSAPS INGENIEROS CONTRATISTAS S.A.C.
204	Ley N° 30225	Ley de Contrataciones del Estado	06-2022	CD	CD N° 01-2022-PNSR	Servicio	8-2022/VIVIENDA/VMCS/PNSR/UA	CONTRATACIÓN DEL SERVICIO DE ABASTECIMIENTO DE AGUA POTABLE A TRAVÉS DE CAMIONES CISTERNA PARA LAS LOCALIDADES RURALES DE LOS DISTRITOS DE COATA Y CAPACHICA, PROVINCIA DE PUNO, DEPARTAMENTO DE PUNO	29/12/2021	26/02/2022	S/ 350,400.00	982-2022	20491985071	HEYSERG SAC
205	Ley N° 30225	Ley de Contrataciones del Estado	07-2022	CD	CD N° 02-2022-PNSR	Servicio	9-2022/VIVIENDA/VMCS/PNSR/UA	CONTRATACIÓN DEL SERVICIO DE ABASTECIMIENTO DE AGUA POTABLE A TRAVÉS DE CAMIONES CISTERNA PARA LAS LOCALIDADES RURALES DEL DISTRITO DE HUATA, PROVINCIA DE PUNO, Y DISTRITO DE CARACOTO, PROVINCIA DE SAN ROMÁN, DEPARTAMENTO DE PUNO	30/12/2021	27/02/2022	S/ 205,200.00	984-2022	20532829624	MAYTA INVERSIONES EIRL
206	Ley N° 30225	Ley de Contrataciones del Estado	59-2021	AS	ADJUDICACIÓN SIMPLIFICADA N° 013-2021-PNSR-1	Consultoria de Obra	10-2022/VIVIENDA/VMCS/PNSR/UA	SERVICIO DE CONSULTORÍA PARA ELABORACIÓN DE EXPEDIENTE TÉCNICO DE OBRA EN EL ÁMBITO RURAL: CREACIÓN DEL SERVICIO DE AGUA POTABLE Y DISPOSICIÓN SANITARIA DE EXCRETAS EN LOS SECTORES DE SILLCO, HUALLATANI, ORCCOCHIRI, CHACCOPALLA, SAYWA, HUAMANHUIRI, INTICANCHA, OTAÑA, PILLONE Y NANRAPAMPA DE LA C.C. DE CHILLOROYA DEL DISTRITO DE LIVITACA - PROVINCIA DE CHUMBIVILCAS - CUSCO. (C.U.I. 2471794)	10/02/2022	10/06/2022	S/ 343,599.39	1180-2022	20608823868	CONSORCIO SANEMIENTO RURAL
207	Ley N° 30225	Ley de Contrataciones del Estado	67-2021	AS	ADJUDICACIÓN SIMPLIFICADA N° 018-2021-PNSR-1	Consultoria de Obra	11-2022/VIVIENDA/VMCS/PNSR/UA	SERVICIO DE CONSULTORÍA DE OBRA PARA LA ELABORACIÓN DEL EXPEDIENTE TÉCNICO DEL SALDO DE OBRA: MEJORAMIENTO Y AMPLIACIÓN DE LOS SERVICIOS DE AGUA POTABLE Y DISPOSICIÓN SANITARIA DE EXCRETAS EN LOS SECTORES SALLUYO Y SAN FRANCISCO DE LA COMUNIDAD CAMPESINA JAQUEHUAYTAHUI, DISTRITO DE POMATA, CHUCUITO, PUNO. CÓDIGO SNIP 267883	3/02/2022	5/05/2022	S/ 174,609.23	1179-2022	10238388371	JESÚS WALTER PALIZA JARA
208	GN 2349-15	Políticas para la Adquisición de Bienes y Obras Financiadas por el BID	No aplica	CONV	Convenio	Obra	092-2021	SUPERVISIÓN DE LA OBRA: "MEJORAMIENTO Y AMPLIACIÓN DEL SERVICIO DE AGUA POTABLE E INSTALACIÓN DEL SERVICIO DE DISPOSICIÓN SANITARIA DE EXCRETAS DEL CENTRO POBLADO DE CENTRAL SORAPA, DISTRITO DE JULI, PROVINCIA DE CHUCUITOS- REGIÓN PUNO"	10/07/2021	7/03/2022	S/ 320,405.40	6257	20603364865	CONSTRUCCIONES DEICO
209	GN 2350-15	Políticas para la Adquisición de Bienes y Obras Financiadas por el BID	No aplica	CONV	Convenio	Consultoria de Obra	093-2021	SUPERVISIÓN SOCIAL DE LA OBRA: "MEJORAMIENTO Y AMPLIACIÓN DEL SERVICIO DE AGUA POTABLE E INSTALACIÓN DEL SERVICIO DE DISPOSICIÓN SANITARIA DE EXCRETAS DEL CENTRO POBLADO DE CENTRAL SORAPA, DISTRITO DE JULI, PROVINCIA DE CHUCUITOS- REGIÓN PUNO"	9/07/2021	9/03/2022	S/ 64,000.00	5961	10013424832	WALTER AGUSTIN QUISPE GALINDO
210	GN 2350-15	Políticas para la Adquisición de Bienes y Obras Financiadas por el BID	No aplica	CONV	Convenio	Consultoria de Obra	094-2021	IMPLEMENTACIÓN SOCIAL DE LA OBRA: "MEJORAMIENTO Y AMPLIACIÓN DEL SERVICIO DE AGUA POTABLE E INSTALACIÓN DEL SERVICIO DE DISPOSICIÓN SANITARIA DE EXCRETAS DEL CENTRO POBLADO DE CENTRAL SORAPA, DISTRITO DE JULI, PROVINCIA DE CHUCUITOS- REGIÓN PUNO"	9/07/2021	9/03/2022	S/ 68,000.00	5960	10440580951	YOVANA MAMANI FLORES
211	GN 2350-15	Políticas para la Adquisición de Bienes y Obras Financiadas por el BID	No aplica	CONV	Convenio	Servicio	098-2021	PROFESIONAL EN ADQUISICIONES PARA LA UGP PIASAR	19/07/2021	30/06/2022	S/ 91,200.00	5892	10444630081	EVELYN NOEMI TAMAYO ROLDAN
212	GN 2350-15	Políticas para la Adquisición de Bienes y Obras Financiadas por el BID	No aplica	CONV	Convenio	Servicio	100-2021	COORDINADOR GENERAL DE LA UGP PIASAR	1/08/2021	30/06/2022	S/ 165,000.00	3236	10094426273	CARLOS HERMILIO CALDERON NISHIDA
213	GN 2350-15	Políticas para la Adquisición de Bienes y Obras Financiadas por el BID	No aplica	CONV	Convenio	Servicio	101-2021	IMPLEMENTACIÓN SOCIAL DE LA OBRA: "MEJORAMIENTO Y AMPLIACION DEL SERVICIO DE AGUA POTABLE Y SANEAMIENTO BASICO EN EL CENTRO POBLADO SANTA ROSA DEL TINGO , DISTRITO DE SAN LUIS DE LUCMA - CUTERVO - CAJAMARCA"	23/07/2021	23/01/2022	S/ 51,000.00	6234	10429164228	KELY EMPERATRIZ MACHUCA URBINA
214	GN 2350-15	Políticas para la Adquisición de Bienes y Obras Financiadas por el BID	No aplica	CONV	Convenio	Servicio	102-2021	IMPLEMENTACIÓN SOCIAL DE LA OBRA: "MEJORAMIENTO Y AMPLIACION DEL SERVICIO DE AGUA POTABLE Y SANEAMIENTO BASICO EN EL CENTRO POBLADO LANCHEPATA , DISTRITO DE SANTO TOMAS - CUTERVO - CAJAMARCA"	23/07/2021	23/01/2022	S/ 51,000.00	6233	10430537500	YUDITH LAURACIO MAMANI
215	GN 2350-15	Políticas para la Adquisición de Bienes y Obras Financiadas por el BID	No aplica	CONV	Convenio	Servicio	103-2021	IMPLEMENTACIÓN SOCIAL EN LA OBRA: "AMPLIACION Y MEJORAMIENTO DEL SERVICIO DE AGUA POTABLE E INSTALACION DEL SANEAMIENTO EN LA LOCALIDAD DE VISTA ALEGRE DE CAMSE, DISTRITO DE CUTERVO , PROVINCIA DE CUTERVO - CAJAMARCA"	21/07/2021	21/01/2022	S/ 51,000.00	6319	10282989773	KARIN COELLO TORRES
216	GN 2350-15	Políticas para la Adquisición de Bienes y Obras Financiadas por el BID	No aplica	CONV	Convenio	Servicio	104-2021	SUPERVISIÓN SOCIAL DE LA OBRA: "AMPLIACION Y MEJORAMIENTO DEL SERVICIO DE AGUA POTABLE E INSTALACION DEL SANEAMIENTO EN LA LOCALIDAD DE VISTA ALEGRE DE CAMSE, DISTRITO DE CUTERVO , PROVINCIA DE CUTERVO CAJAMARCA"	21/07/2021	21/01/2022	S/ 64,000.00	6325	10445627106	ANDRES DUCOS CHILON
217	GN 2350-15	Políticas para la Adquisición de Bienes y Obras Financiadas por el BID	No aplica	CONV	Convenio	Servicio	105-2021	SUPERVISIÓN SOCIAL DE LA OBRA: "MEJORAMIENTO Y AMPLIACION DEL SERVICIO DE AGUA POTABLE Y SANEAMIENTO BASICO EN EL CENTRO POBLADO LANCHEPATA , DISTRITO DE SANTO TOMAS - CUTERVO - CAJAMARCA"	27/07/2021	27/01/2022	S/ 48,000.00	6231	10428927007	CLAUDIO RAUL LAGOS PEREZ
218	GN 2350-15	Políticas para la Adquisición de Bienes y Obras Financiadas por el BID	No aplica	CONV	Convenio	Servicio	106-2021	SUPERVISIÓN SOCIAL DE LA OBRA: "MEJORAMIENTO Y AMPLIACION DEL SERVICIO DE AGUA POTABLE Y SANEAMIENTO BASICO EN EL CENTRO POBLADO SANTA ROSA DEL TINGO , DISTRITO DE SAN LUIS DE LUCMA - CUTERVO - CAJAMARCA"	27/07/2021	27/01/2022	S/ 48,000.00	6272	10200472964	CELINA GARCIA BALTAZAR
219	GN 2350-15	Políticas para la Adquisición de Bienes y Obras Financiadas por el BID	No aplica	CONV	Convenio	Servicio	107-2021	GESTIÓN SOCIAL DE LA OBRA: "MEJORAMIENTO Y AMPLIACION DEL SISTEMA DE AGUA POTABLE Y SANEAMIENTO BASICO EN EL CENTRO POBLADO ALTO CUTERVO , DISTRITO DE ALONSO DE ALVARADO - LAMAS - SAN MARTIN"	5/08/2021	5/02/2022	S/ 51,000.00	6347	10199137552	HUGO OSWALDO SILVA BERICHE
220	GN 2350-15	Políticas para la Adquisición de Bienes y Obras Financiadas por el BID	No aplica	CONV	Convenio	Servicio	108-2021	SUPERVISIÓN DE LA OBRA: "INSTALACION DEL SERVICIO DE AGUA POTABLE Y SANEAMIENTO EN EL CASERIO DE YANGUA , DISTRITO DE SONDOR - HUANCABAMBA - PIURA"	6/08/2021	2/02/2022	S/ 186,707.50	7526	10093320919	JORGE FLORES YUPANQUI
221	GN 2350-15	Políticas para la Adquisición de Bienes y Obras Financiadas por el BID	No aplica	CONV	Convenio	Servicio	110-2021	IMPLEMENTACIÓN SOCIAL DEL PORYECTO: "INSTALACIÓN DE SERVICIO DE AGUA POTABLE Y SANEAMIENTO BÁSICO EN EL CENTRO POBLADO DONCEL, DISTRITO DE SORITOR, PROVINCIA DE MOYOBAMBA, DEPARTAMENTO DE SAN MARTÍN"	26/08/2021	26/02/2022	S/ 51,000.00	6836	10431777211	LEYDY SENDY AYALA MODESTO
222	GN 2350-15	Políticas para la Adquisición de Bienes y Obras Financiadas por el BID	No aplica	CONV	Convenio	Servicio	114-2021	MONITOR TÉCNICO PARA LA GESTIÓN DE PROYECTOS PARA LA REGIÓN JUNÍN - AYACUCHO DE LA UGP PIASAR	9/09/2021	30/06/2022	S/ 77,600.00	6919	10430207151	GABRIEL OMAR PANTA COSSIO
223	GN 2350-15	Políticas para la Adquisición de Bienes y Obras Financiadas por el BID	No aplica	CONV	Convenio	Servicio	116-2021	IMPLEMENTACIÓN SOCIAL EN LA LOCALIDAD DE YANGUA - REGIÓN PIURA	14/09/2021	14/03/2022	S/ 51,000.00	7354	10174363078	GUILLERMO EDGARDO MORENO CORREA
224	GN 2350-15	Políticas para la Adquisición de Bienes y Obras Financiadas por el BID	No aplica	CONV	Convenio	Servicio	117-2021	PROFESIONAL PARA LA GESTIÓN EN SISTEMATIZACIÓN Y REPORTE DE LÍNEA DE BASE LOS SISTEMAS RURALES DE SANEAMIENTO	14/09/2021	14/01/2022	S/ 35,000.00	7334	10439079385	JANICE CATHERINE CLAUDIO SANCHEZ
225	GN 2350-15	Políticas para la Adquisición de Bienes y Obras Financiadas por el BID	No aplica	CONV	Convenio	Servicio	118-2021	COORDINADOR TÉCNICO DE LA UGP PIASAR	15/09/2021	30/06/2022	S/ 123,500.00	7196	10402506984	MARIA DEL CARMEN CASAS SEPULVEDA
226	GN 2350-15	Políticas para la Adquisición de Bienes y Obras Financiadas por el BID	No aplica	CONV	Convenio	Servicio	119-2021	APOYO EN ADQUISICIONES Y CONTRATACIONES PARA LA UGP PIASAR	17/09/2021	30/06/2022	S/ 85,200.00	7195	10223085852	CAROLINA CECILIA MORA AGUIRRE
227	GN 2350-15	Políticas para la Adquisición de Bienes y Obras Financiadas por el BID	No aplica	CONV	Convenio	Servicio	120-2021	PROFESIONAL EN PLANIFICACION Y SEGUIMIENTO A LA EJECUCION DE INVERSIONES DE LA UGP PIASAR	23/09/2021	30/06/2022	S/ 74,133.33	7347	10098117771	JOHN ROBERT TAMARIZ CANO
228	GN 2350-15	Políticas para la Adquisición de Bienes y Obras Financiadas por el BID	No aplica	CONV	Convenio	Servicio	121-2021	LIQUIDADOR II PARA LOS PROYECTOS DE LA REGION SAN MARTIN DEL PIASAR	27/09/2021	31/05/2022	S/ 56,000.00	7531	10028951600	BLANCA KATHERINE LA MADRID MARTINEZ

MVCS
Por: MORA AGUIRRE Carolina Cecilia FAU 20504743307 soft
Motivo: Doy V° B°
Fecha: 2022/03/09 15:40:03-0500

MVCS
Por: DIAZ MUÑOZ Jorge Luis FAU 20504743307 soft
Motivo: Doy V° B°
Fecha: 2022/03/09 11:25:21-0500

MVCS
Por: KOBASHIKAWA MAEKAWA Jose Miguel FAU 20504743307 soft
Motivo: Doy V° B°
Fecha: 2022/03/10 16:15:13-0500

MVCS
Por: CALDERON NISHIDA Carlos Hermilio FAU 20504743307 soft
Motivo: Doy V° B°
Fecha: 2022/03/09 17:54:59-0500

MVCS
Por: QUIROZ YERREN Carmen Gisselly FAU 20504743307 soft
Motivo: Doy V° B°
Fecha: 2022/03/09 21:16:53-0500

MVCS
Por: MIRANDA LEYVA Juan Francisco FAU 20504743307 soft
Motivo: Doy V° B°
Fecha: 2022/03/09 12:12:46-0500

MVCS
Por: ZAPATA SANDOVAL David Henry FAU 20504743307 soft
Motivo: Doy V° B°
Fecha: 2022/03/08 11:48:02-0500

N°	Base Legal (RÉGIMEN)		Del Procedimiento de Selección			Objeto Contractual [2]	Número de Contrato	Objetivo de la Contratación	Fecha de Vigencia Inicial	Fecha de vigencia Final	Monto Contratado Total S/	Número de SIAF	RUC del Contratista	Razón Social del Contratista
	Norma y Número	Nombre de la Norma	Código Convocatoria PAC	Tipo de Procedim. de Selección [1]	N° procedimiento de selección									
229	GN 2350-15	Políticas para la Adquisición de Bienes y Obras Financiadas por el BID	No aplica	CONV	Convenio	Servicio	122-2021	SUPERVISION SOCIAL EN LA LOCALIDAD DE YANGUA REGION PIURA	28/09/2021	28/03/2022	S/ 49,200.00	7357	10036922023	ERNESTO FRANCISCO VALLE CONDOR
230	GN 2350-15	Políticas para la Adquisición de Bienes y Obras Financiadas por el BID	No aplica	CONV	Convenio	Servicio	123-2021	EVALUADOR DE PROYECTOS DE INVERSION PARA LA COORDINACION TECNICA	1/10/2021	31/05/2022	S/ 56,000.00	7296	10718510134	LESLY VANESSA TORRES PORTOCARRERO
231	GN 2350-15	Políticas para la Adquisición de Bienes y Obras Financiadas por el BID	No aplica	CONV	Convenio	Servicio	124-2021	APOYO EN GESTION DE PROCESOS, MONITOREO Y EVALUACION DEL PROGRAMA PIASAR	1/10/2021	31/12/2021	S/ 24,000.00	7348	10450474687	CARLO JOAO REYES VARGAS
232	GN 2350-15	Políticas para la Adquisición de Bienes y Obras Financiadas por el BID	No aplica	CONV	Convenio	Servicio	125-2021	ESPECIALISTA EN PLANIFICACION ESTRATEGICA Y ORGANIZACIONAL MUNICIPAL –REGION PUNO	1/10/2021	31/05/2022	S/ 80,000.00	7358	10013177789	PEDRO ISMAEL PACCOSONCO APAZA
233	GN 2350-15	Políticas para la Adquisición de Bienes y Obras Financiadas por el BID	No aplica	CONV	Convenio	Servicio	126-2021	SUPERVISION SOCIAL EN LAS LOCALIDAD DE SAHUARTICA REGION PIURA	1/10/2021	1/04/2022	S/ 49,200.00	7356	10293692462	FELIX ROMAN VASQUEZ MAMANI
234	GN 2350-15	Políticas para la Adquisición de Bienes y Obras Financiadas por el BID	No aplica	CONV	Convenio	Servicio	128-2021	ASISTENTE TECNICO ADMINISTRATIVO III EN LA GESTION DE LOS PROYECTOS DE LA UGP PIASAR	1/10/2021	30/062022	S/ 31,500.00	7329	10456239019	GIANCARLO ARMANDO CARPIO SOPLIN
235	GN 2350-15	Políticas para la Adquisición de Bienes y Obras Financiadas por el BID	No aplica	CONV	Convenio	Servicio	129-2021	PARA LA IMPLEMENTACION SOCIAL EN EL CASERIO SAHUARTICA REGION PIURA	1/10/2021	1/04/2022	S/ 54,925.00	7355	10451566399	SERGIO RAUL MARTINEZ FIESTAS
236	GN 2350-15	Políticas para la Adquisición de Bienes y Obras Financiadas por el BID	No aplica	CONV	Convenio	Servicio	130-2021	ESPECIALISTA EN MONITOREO Y EVALUACION DEL PROGRAMA PIASAR	5/10/2021	31/12/2021	S/ 34,800.00	5307	10086790730	CARMELITA VILA BENITES
237	GN 2350-15	Políticas para la Adquisición de Bienes y Obras Financiadas por el BID	No aplica	CONV	Convenio	Servicio	132-2021	ESPECIALISTA EN MONITOREO REGION CAJAMARCA	12/10/2021	12/01/2022	S/ 27,900.00	8169	10266322009	JULIO CARLOS TELLO CHIONG
238	GN 2350-15	Políticas para la Adquisición de Bienes y Obras Financiadas por el BID	No aplica	CONV	Convenio	Servicio	133-2021	ESPECIALISTA EN MONITOREO REGION AYACUCHO	12/10/2021	12/01/2022	S/ 27,900.00	8167	10424115334	SISA ULRIKE QUISPE CAMACHO
239	GN 2350-15	Políticas para la Adquisición de Bienes y Obras Financiadas por el BID	No aplica	CONV	Convenio	Servicio	134-2021	ESPECIALISTA EN MONITOREO REGION PUNO	12/10/2021	12/01/2022	S/ 27,900.00	8168	10019918811	OSCAR FLORENCIO QUILLA MAMANI
240	GN 2350-15	Políticas para la Adquisición de Bienes y Obras Financiadas por el BID	No aplica	CONV	Convenio	Servicio	135-2021	EVALUACION INTERMEDIA DEL PIASAR	14/10/2021	31/01/2022	$ 100,000.00	8285	20456851445	INSTITUTO PERUANO DE CATASTRO S.A.
241	GN 2349-15	Políticas para la Adquisición de Bienes y Obras Financiadas por el BID	No aplica	CONV	Convenio	Obra	136-2021	LPN No. 006-2021/VIVIENDA/VMCS/PNSR/PIASAR OBRA: INSTALACION DEL SERVICIO DE AGUA POTABLE Y SANEAMIENTO EN EL CASERIO DE SUCCHA DISTRITO HUARMACA HUANCABAMBA -PIURA	14/10/2021	14/04/2022	S/ 3,314,049.39	7304	20399678553	INGENIERIA DEL CONCRETO DEL PACIFICO EIRL
242	GN 2350-15	Políticas para la Adquisición de Bienes y Obras Financiadas por el BID	No aplica	CONV	Convenio	Servicio	137-2021	SUPERVISION DE LA OBRA INSTALACION DEL SERVICIO DE AGUA POTABLE Y SANEAMIENTO EN EL CENTRO POBLADO ACHU DISTRITO DEL CENEPA CONDORCANQUI AMAZONAS	15/10/2021	15/04/2022	S/ 68,188.26	8262	10093543411	ROBERT WALTER SANCHEZ MEJIA
243	GN 2350-15	Políticas para la Adquisición de Bienes y Obras Financiadas por el BID	No aplica	CONV	Convenio	Servicio	138-2021	ESPECIALISTA EN MONITOREO REGION CAJAMARCA 2	18/10/2021	18/01/2022	S/ 27,900.00	8171	10266007332	CESAR ALBERTO GALARRETA VILLEGAS
244	GN 2350-15	Políticas para la Adquisición de Bienes y Obras Financiadas por el BID	No aplica	CONV	Convenio	Servicio	140-2021	IMPLEMENTACION SOCIAL EN LA LOCALIDAD DE ESPERANZA – REGION UCAYALI	22/10/2021	22/02/2022	S/ 36,200.00	8328	10414121212	MARTHA IRENE PADILLA PEREZ
245	GN 2350-15	Políticas para la Adquisición de Bienes y Obras Financiadas por el BID	No aplica	CONV	Convenio	Servicio	141-2021	ASISTENTE ADMINISTRATIVO SOCIAL PARA LA GESTION DEL COMPONENTE II DE SOSTENEBILIDAD DE LA UGP PIASAR	26/10/2021	30/06/2022	S/ 29,166.67	8226	10716673460	DIANA SOFIA CANDELA CONTRERAS
246	GN 2349-15	Políticas para la Adquisición de Bienes y Obras Financiadas por el BID	No aplica	CONV	Convenio	Obra	142-2021	LPN No.004-2021/VIVIENDA/VMCS/PNSR/PIASAR OBRA: MEJORAMIENTO Y AMPLIACION DEL SERVICIO DE AGUA POTABLE E INSTALACION DEL SERVICIO DE SANEAMIENTO EN EL CENTRO POBLADO DE SAN ANTONIO, DISTRITO DE CAJARURO, UTCUBAMBA , AMAZONAS	29/10/2021	29/03/2022	S/ 3,132,691.00	8181	20570527593	NEGOCIOS & CONSTRUCCIONES SELVA ORIENTE S.R.L.
247	GN 2349-15	Políticas para la Adquisición de Bienes y Obras Financiadas por el BID	No aplica	CONV	Convenio	Obra	143-2021	LPN No.005-2021/VIVIENDA/VMCS/PNSR/PIASAR OBRA: MEJORAMIENTO Y AMPLIACION DEL SERVICIO DE AGUA POTABLE E INSTALACION DEL SERVICIO DE SANEAMIENTO EN LA LOCALIDAD DE NAMO, DISTRITO DE HUASMIN , CELENDIN , CAJAMARCA	29/10/2021	29/04/2022	S/ 3,604,496.02	8193	20600040031	CONSORCIO SAN JOSE
248	GN 2349-15	Políticas para la Adquisición de Bienes y Obras Financiadas por el BID	No aplica	CONV	Convenio	Obra	144-2021	LPN No.003-2021/VIVIENDA/VMCS/PNSR/PIASAR OBRA: MEJORAMIENTO Y AMPLIACION DEL SERVICIO DE AGUA POTABLE E INSTALACION DEL SERVICIO DE SANEAMIENTO EN EL CENTRO POBLADO DE IGUARA, DISTRITO DE SANDIA, PROVINCIA DE SANDIA, PUNO	3/11/2021	3/05/2022	S/ 6,792,985.70	7815	20399678553	INGENIERIA DEL CONCRETO PACIFICO EIRL
249	GN 2350-15	Políticas para la Adquisición de Bienes y Obras Financiadas por el BID	No aplica	CONV	Convenio	Servicio	145-2021	IMPLEMENTACION SOCIAL EN LA LOCALIDAD DE ATAHUALPA REGION LORETO	8/11/2021	8/02/2022	S/ 27,150.00	8535	10026844873	DIANA MARIA OYALA JAIME
250	GN 2350-15	Políticas para la Adquisición de Bienes y Obras Financiadas por el BID	No aplica	CONV	Convenio	Servicio	146-2021	SUPERVISION SOCIAL EN LA LOCALIDAD DE ATAHUALPA REGION LORETO	8/11/2021	8/02/2022	S/ 24,000.00	8340	10407657514	VANESSA SAMANTHA LIZARRAGA GONZALES
251	GN 2349-15	Políticas para la Adquisición de Bienes y Obras Financiadas por el BID	No aplica	CONV	Convenio	Obra	147-2021	LPN No.001-2021/VIVIENDA/VMCS/PNSR/PIASAR OBRA: INSTALACION DEL SISTEMA DE AGUA POTABLE Y SANEAMIENTO BASICO EN EL CENTRO POBLADO PALMA CONCHUD, DISTRITO DE TACABAMBA, CHOTA, CAJAMARCA	16/11/2021	16/05/2022	S/ 3,967,756.93	8126	20600040031	CONSORCIO BICENTENARIO
252	GN 2350-15	Políticas para la Adquisición de Bienes y Obras Financiadas por el BID	No aplica	CONV	Convenio	Servicio	149-2021	SUPERVISOR SOCIAL EN LA LOCALIDAD DE CADMALCA BAJO REGION CAJAMARCA	22/11/2021	22/01/2022	S/ 16,000.00	8973	10439988539	ROD RENSO TUCTO ESPINOZA
253	GN 2350-15	Políticas para la Adquisición de Bienes y Obras Financiadas por el BID	No aplica	CONV	Convenio	Servicio	150-2021	CAPACITADOR TECNICO PROYECTO: INSTALACION DE LOS SISTEMAS DE AGUA POTABLE Y SANEAMIENTO PARA EL CENTRO POBLADO DE SACHAPAPA DISTRITO DE MANSERICHE DATEM DEL MARAÑON LORETO	22/11/2021	22/02/2022	S/ 27,600.00	8845	10421471997	ORIEL VARGAS FUSTAMANTE
254	GN 2350-15	Políticas para la Adquisición de Bienes y Obras Financiadas por el BID	No aplica	CONV	Convenio	Servicio	151-2021	CAPACITADOR TECNICO PROYECTO: INSTALACION DE LOS SISTEMAS DE AGUA POTABLE Y SANEAMIENTO PARA EL CENTRO POBLADO DE ATAHUALPA DISTRITO DE MANSERICHE DATEM DEL MARAÑON LORETO	22/11/2021	22/02/2022	S/ 27,600.00	8537	10420795560	EDINSON JAIME LOPEZ CARLOS
255	GN 2350-15	Políticas para la Adquisición de Bienes y Obras Financiadas por el BID	No aplica	CONV	Convenio	Servicio	152-2021	GESTOR SOCIAL EN LA LOCALIDAD DE CADMALCA BAJO REGION CAJAMARCA	22/11/2021	22/01/2022	S/ 17,000.00	8974	10468884327	KARINA MEDINA LIMACHE
256	GN 2350-15	Políticas para la Adquisición de Bienes y Obras Financiadas por el BID	No aplica	CONV	Convenio	Servicio	153-2021	MONITOR TECNICO PARA LA GESTION DE PROYECTOS DE LA REGION LORETO Y AMAZONAS	23/11/2021	31/12/2021	S/ 9,100.00	8849	10441201571	FRANCISCO HORACIO CUEVA REATEGUI
257	GN 2349-15	Políticas para la Adquisición de Bienes y Obras Financiadas por el BID	No aplica	CONV	Convenio	Obra	154-2021	LPN No.. 002-2021 /VIVIENDA/PNSR/PIASAR OBRA: AMPLIACION Y MEJORAMIENTO DEL SERVICIO DE AGUA POTABLE E INSTALACION DEL SISTEMA DE SANEAMIENTO BASICO EN LA LOCALIDAD DE BUENOS AIRES, DISTRITO DE HUARANGA SAN IGNACIO CAJAMARCA	26/11/2021	26/05/2022	S/ 3,713,804.49	8827	20534171910	CONSORCIO CORAMI EIRL
258	GN 2350-15	Políticas para la Adquisición de Bienes y Obras Financiadas por el BID	No aplica	CONV	Convenio	Servicio	155-2021	GESTOR SOCIAL PARA LA IMPLEMENTACION SOCIAL EN EL CENTRO POBLADO SANTA ROSA DEL TINGO, REGION CAJAMARCA	2/12/2021	2/03/2022	S/ 27,150.00	8960	10098054702	OSWALDO YOHONY HUAMAN MITMA
259	GN 2350-15	Políticas para la Adquisición de Bienes y Obras Financiadas por el BID	No aplica	CONV	Convenio	Servicio	156-2021	ASISTENTE ADMINISTRATIVO PARA LA COORDINACION TECNICA DE LA UGP PIASAR	3/12/2021	30/06/2022	S/ 38,316.67	8889	10437486242	CARLA CARDENAS BADILLO
260	GN 2350-15	Políticas para la Adquisición de Bienes y Obras Financiadas por el BID	No aplica	CONV	Convenio	Servicio	157-2021	ASISTENTE TECNICO EN LA GESTION DE INFORMACION PARA LA ACTUALIZACION DE PROYECTOS EN LAS PLATAFORMAS DE SEGUIMIENTO DEL PIASAR	7/12/2021	30/06/2022	S/ 47,833.33	8876	10464982081	JEAN PIERRE OMAR CORAL SAENZ
261	GN 2350-15	Políticas para la Adquisición de Bienes y Obras Financiadas por el BID	No aplica	CONV	Convenio	Servicio	158-2021	SERVICIO DE CONSULTORIA PARA LA IMPLEMENTACIÓN DE UN PROGRAMA DE FORTALECIMIENTO DE CAPACIDADES DE LAS ÁREAS TÉCNICAS MUNICIPALES (ATM) Y UN PROGRAMA DE FORMACIÓN DE OPERADORES COMUNITARIOS (OC) EN CUATRO REGIONES (AMAZONAS, AYACUCHO, JUNIN Y PUNO) DEL ÁMBITO DE INTERVENCIÓN DE PIASAR	6/12/2021	6/02/2022	S/ 595,605.00	8975	20603234945	CONSORCIO - ASOCIACION CIVIL SABAVIDA, FUNDACION PARA EL DESARROLLO AGRARIO, - SEECON INTERNATIONAL GMBH
262	GN 2349-15	Políticas para la Adquisición de Bienes y Obras Financiadas por el BID	No aplica	CONV	Convenio	Obra	159-2021	LPN No.. 007-2021 /VIVIENDA/PNSR/PIASAR OBRA: INSTALACION DEL SERVICIO DE AGUA POTABLE Y SANEAMIENTO EN EL CASERIO DE TRIGAL, DISTRITO DE HUARMACA, HUANCABAMBA PIURA	6/12/2021	6/06/2022	S/ 3,501,494.77	8854	20487809463	FESANA CONTRATISTAS & SERVICIOS GENERALES
263	GN 2350-15	Políticas para la Adquisición de Bienes y Obras Financiadas por el BID	No aplica	CONV	Convenio	Servicio	160-2021	GESTOR SOCIAL EN LA LOCALIDAD DE SAN MARTIN REGION CAJAMARCA	10/12/2021	10/02/2022	S/ 17,000.00	1216-2022	10407434477	CARMEN JULISSA BARAONA BUSTAMANTE
264	GN 2350-15	Políticas para la Adquisición de Bienes y Obras Financiadas por el BID	No aplica	CONV	Convenio	Servicio	161-2021	PROFESIONAL PARA EL SEGUIMIENTO Y MONITOREO DE LA GESTION PRESUPUESTAL DE LA UGP PIASAR	10/12/2021	30/06/2022	S/ 67,333.33	8955	10462587517	MARIA DEL PILAR LOPEZ CARBAJAL
265	GN 2350-15	Políticas para la Adquisición de Bienes y Obras Financiadas por el BID	No aplica	CONV	Convenio	Servicio	162-2021	SUPERVISION DE LA OBRA: "INSTALACION DEL SERVICIO DE AGUA POTABLE Y SANEAMIENTO EN EL CASERIO DE SUCCHA, DISTRITO DE HUARMACA, PROVINCIA DE HUANCABAMBA PIURA	14/12/2021	14/06/2022	S/ 186,707.50	8956	10224994805	ELDER CAMPOS SALAZAR
266	GN 2350-15	Políticas para la Adquisición de Bienes y Obras Financiadas por el BID	No aplica	CONV	Convenio	Servicio	163-2021	SUPERVISION DE LA OBRA: "MEJORAMIENTO Y AMPLIACION DE LOS SERVICIOS DE AGUA POTABLE Y SANEAMIENTO EN EL CENTRO POBLADO IGUARA, DISTRITO DE SANDIA, PROVINCIA DE SANDIA, PUNO	14/12/2021	14/06/2022	S/ 191,537.50	8957	10018359737	ROGELIO APAZA CAHUACHIA
267	GN 2350-15	Políticas para la Adquisición de Bienes y Obras Financiadas por el BID	No aplica	CONV	Convenio	Servicio	164-2021	SUPERVISION DE LA OBRA: "MEJORAMIENTO Y AMPLIACION DEL SERVICIO DE AGUA POTABLE E INSTALACION DEL SERVICIO DE SANEAMIENTO EN EL CENTRO POBLADO SAN ANTONIO , DISTRITO DE CAJARURO , UTCUBAMBA AMAZONAS	14/12/2021	14/06/2022	S/ 183,175.00	8905	10166566083	CARLOS ENRIQUE GASTELO BENAVIDES
268	GN 2350-15	Políticas para la Adquisición de Bienes y Obras Financiadas por el BID	No aplica	CONV	Convenio	Servicio	165-2021	ADQUISICION DE KITS DE HERRAMIENTAS PARA OPERACIÓN Y MANTENIMIENTO DE LOS SERVICIOS DE SANEAMIENTO PARA LAS JASS Y OPERADORES EN EL MARCO DEL COMPONENTE II: GESTION DE SOSTENIBILIDAD DE LOS SERVICIOS Y FORTALECIMIENTO DE LAS ENTIDADES DEL SECTOR	10/12/2021	31/12/2021	S/ 68,660.30	9203	20393866587	ESTRUCON ESTRUCTURAS Y CONSTRUCCIONES EIRL
269	GN 2350-15	Políticas para la Adquisición de Bienes y Obras Financiadas por el BID	No aplica	CONV	Convenio	Servicio	166-2021	SUPERVISION DE LA OBRA: "INSTALACION DEL SISTEMA DE AGUA POTABLE Y SANEAMIENTO BASICO EN EL CENTRO POBLADO PALMA CONCHUD , DISTRITO DE TACABAMBA , CHOTA , CAJAMARCA	16/12/2021	16/06/2022	S/ 191,537.50	8958	10180867533	JOHN FELIX SEVILLANO ZAVALA
270	GN 2350-15	Políticas para la Adquisición de Bienes y Obras Financiadas por el BID	No aplica	CONV	Convenio	Servicio	167-2021	SUPERVISION DE LA OBRA: "MEJORAMIENTO Y AMPLIACION DEL SERVICIO DE AGUA POTABLE E INSTALACION DEL SANEAMIENTO EN LA LOCALIDAD DE NAMO, DISTRITO DE HUASMIN, CELENDIN, CAJAMARCA	16/12/2021	16/06/2022	S/ 191,537.50	8959	10239307103	VICTOR ROBERTO GUZMAN RIVERA
271	GN 2350-15	Políticas para la Adquisición de Bienes y Obras Financiadas por el BID	No aplica	CONV	Convenio	Servicio	168-2021	ADQUISICION DE EQUIPOS DE COMPUTO , SCANNER DE DOCUMENTOS Y PLANOS EN EL MARCO DEL COMPONENTE II: GESTION DE SOSTENIBILIDAD DE LOS SERVICIOS Y FORTALECIMIENTO DE LAS ENTIDADES DEL SECTOR	21/12/2021	2/09/2022	S/ 479,940.00	1122-2022	20536630954	F.P TECNOLOGI & SYSTEM S.A.C.
272	GN 2350-15	Políticas para la Adquisición de Bienes y Obras Financiadas por el BID	No aplica	CONV	Convenio	Servicio	169-2021	IMPLEMENTACION SOCIAL EN LA LOCALIDAD DE ALTO CAÑAFISTO REGION CAJAMARCA	30/12/2021	30/01/2022	S/ 8,500.00	1239-2022	10405288261	ROSA GLADYS CIEZA CAMPOS

MVCS
Por: MORA AGUIRRE Carolina Cecilia FAU 20504743307 soft
Motivo: Doy V° B°
Fecha: 2022/03/09 15:46:19-0500

MVCS
Por: DIAZ MUÑOZ Jorge Luis FAU 20504743307 soft
Motivo: Doy V° B°
Fecha: 2022/03/09 11:25:21-0500

FIRMA DIGITAL
PERÚ Ministerio de Vivienda, Construcción y Saneamiento
VIVIENDA
Firmado digitalmente por:QUIROZ YERREN Carmen Gisselly FAU 20504743307 soft
Motivo: Soy el autor del documento
Fecha: 2022/03/09 21:18:45-0500

MVCS
Por: KOBASHIKAWA MAEKAWA Jose Miguel FAU 20504743307 soft
Motivo: Doy V° B°
Fecha: 2022/03/10 16:15:13-0500

MVCS
Por: YLDEFONSO SIFUENTES Aldon Carmelo FAU 20504743307 soft
Motivo: Doy V° B°
Fecha: 2022/03/08 10:05:36-0500

SISTEMA ADMINISTRATIVO DE ABASTECIMIENTO
ANEXO 7.2.2
CONTRATOS DE LOCACIÓN DE SERVICIOS

1 Sector 37: VIVIENDA CONSTRUCCION Y SANEAMIENTO
2 Pliego 037: MINISTERIO DE VIVIENDA, CONSTRUCCION Y SANEAMIENTO
3 Unidad Ejecutora 005-1443: PROGRAMA NACIONAL DE SANEAMIENTO RURAL
4 Fecha Corte 30/07/2021 al 31/12/2021

N°	Base Legal (RÉGIMEN)		Documento de contratación [1]	Número	Objetivo de la Contratación [2]	Fecha de Vigencia Inicial	Fecha de vigencia Final	Monto Contratado Total S/	Número de SIAF	Número de Entregables	RUC del Locador	Nombre del Locador	Apellidos del Locador
	Norma y Número	Nombre											
1	Ley N° 30225	Ley de Contrataciones del Estado	Orden de Servicio	2323-2021	CONTRATACIÓN DEL SERVICIO DE EVALUACIÓN DE DAÑOS Y NECESIDADES, GESTIÓN DE REQUERIMIENTOS, ASISTENCIAS TÉCNICAS Y MONITOREO DE LAS ACTIVIDADES PARA LA ATENCIÓN DE LAS EMERGENCIAS DECLARADAS MEDIANTE LOS DECRETO SUPREMOS Nº 106, 113, 125, 127, 136 Y 140 - 2021 –PCM, A CARGO DEL ÁREA DE PROYECTOS ESPECIALES DE LA UTP.	4/08/2021	1/11/2021	S/ 21,000.00	5566-2021	3	10435914018	JUAN CARLOS	ALCANTARA CHUCO
2	Ley N° 30225	Ley de Contrataciones del Estado	Orden de Servicio	2325-2021	CONTRATACION DE UN ABOGADO PARA EL AREA DE ABASTECIMIENTO	4/08/2021	1/11/2021	S/ 25,000.00	5570-2021	3	10784638141	JESUS ALBERTO	SANCHEZ FERNANDEZ
3	Ley N° 30225	Ley de Contrataciones del Estado	Orden de Servicio	2326-2021	CONTRATACIÓN DE UN SERVICIO PARA REALIZAR SEGUIMIENTO Y MONITOREO Y ASISTENCIA TÉCNICA EN EL DEPARTAMENTO DE CUSCO Y REALIZAR ACCIONES DE COORDINACIÓN OPERATIVA DE LAS ACTIVIDADES EN PIURA Y PUNO EN EL MARCO DEL COMPONENTE 3 ASISTENCIA TÉCNICA Y SENSIBILIZACIÓN, DE LA INTERVENCIÓN DE LA "ESTRATEGIA PARA INCREMENTAR EL PORCENTAJE DE HOGARES RURALES CON ACCESO A AGUA CLORADA EN ZONAS RURALES DEL PERÚ" – DE LA UNIDAD TÉCNICA PARA LA MEJORA DE LA PRESTACIÓN DE LOS SERVICIOS – UTPS	4/08/2021	31/12/2021	S/ 31,500.00	5571-2021	5	10180932785	CAROLINA AMPARO	AGUILAR ARMAS
4	Ley N° 30225	Ley de Contrataciones del Estado	Orden de Servicio	2327-2021	CONTRATACIÓN DE UN SERVICIO PARA REALIZAR SEGUIMIENTO Y MONITOREO Y ASISTENCIA TÉCNICA EN EL DEPARTAMENTO DE PIURA EN EL MARCO DEL COMPONENTE 3 ASISTENCIA TÉCNICA Y SENSIBILIZACIÓN, DE LA INTERVENCIÓN DE LA "ESTRATEGIA PARA INCREMENTAR EL PORCENTAJE DE HOGARES RURALES CON ACCESO A AGUA CLORADA EN ZONAS RURALES DEL PERÚ" - DE LA UNIDAD TÉCNICA PARA LA MEJORA DE LA PRESTACIÓN DE LOS SERVICIOS – UTPS	4/08/2021	31/12/2021	S/ 30,000.00	5572-2021	5	10463049284	ANA MARIA	GUARNIZ MIRANDA
5	Ley N° 30225	Ley de Contrataciones del Estado	Orden de Servicio	2328-2021	CONTRATACIÓN DE UN SERVICIO PARA REALIZAR SEGUIMIENTO Y MONITOREO Y ASISTENCIA TÉCNICA EN EL DEPARTAMENTO DE PUNO EN EL MARCO DEL COMPONENTE 3 ASISTENCIA TÉCNICA Y SENSIBILIZACIÓN, DE LA INTERVENCIÓN DE LA "ESTRATEGIA PARA INCREMENTAR EL PORCENTAJE DE HOGARES RURALES CON ACCESO A AGUA CLORADA EN ZONAS RURALES DEL PERÚ" - DE LA UNIDAD TÉCNICA PARA LA MEJORA DE LA PRESTACIÓN DE LOS SERVICIOS – UTPS	4/08/2021	31/12/2021	S/ 20,000.00	5573-2021	5	10708381956	LEONIDAS	RODRIGUEZ TUESTA
6	Ley N° 30225	Ley de Contrataciones del Estado	Orden de Servicio	2329-2021	CONTRATACIÓN DEL SERVICIO PARA REALIZAR ACCIONES DE SEGUIMIENTO, MONITOREO, ANÁLISIS, EVALUACIÓN Y GESTIÓN DE ACCIONES ADMINISTRATIVAS EN EL MARCO DEL COMPONENTE 3 EN LAS REGIONES DE CUSCO, PUNO Y PIURA DE LA "ESTRATEGIA PARA INCREMENTAR EL PORCENTAJE DE HOGARES RURALES CON ACCESO A AGUA CLORADA EN ZONAS RURALES DEL PERÚ" - DE LA UNIDAD TÉCNICA PARA LA MEJORA DE LA PRESTACIÓN DE LOS SERVICIOS – UTPS	4/08/2021	31/12/2021	S/ 31,500.00	5574-2021	5	10104701294	MALENA ESTELA	ALALUNA CHAMANA
7	Ley N° 30225	Ley de Contrataciones del Estado	Orden de Servicio	2330-2021	CONTRATACIÓN DE UN SERVICIO PARA REALIZAR ACCIONES PARA REGISTRO, VALIDACIÓN, ELABORACIÓN DE EXPEDIENTES Y SEGUIMIENTO DE LAS CONTRATACIONES DE LOS OTS, MTS Y MT PERSONAL OPERATIVO DE LA REGIÓN DE CUSCO DE LA ESTRATEGIA DE CLORACIÓN EN EL MARCO DEL COMPONENTE 3 ASISTENCIA TÉCNICA Y SENSIBILIZACIÓN, DE LA INTERVENCIÓN DE LA "ESTRATEGIA PARA INCREMENTAR EL PORCENTAJE DE HOGARES RURALES CON ACCESO A AGUA CLORADA EN ZONAS RURALES DEL PERÚ" - DE LA UNIDAD TÉCNICA PARA LA MEJORA DE LA PRESTACIÓN DE LOS SERVICIOS – UTPS	4/08/2021	31/12/2021	S/ 20,000.00	5575-2021	5	10471011661	ANGELICA KARLA	URBINA PARDAVE
8	Ley N° 30225	Ley de Contrataciones del Estado	Orden de Servicio	2331-2021	CONTRATACIÓN DE UN SERVICIO PARA REALIZAR ACCIONES PARA REGISTRO, VALIDACIÓN, ELABORACIÓN DE EXPEDIENTES Y SEGUIMIENTO DE LAS CONTRATACIONES DE LOS OTS, MTS Y MT PERSONAL OPERATIVO DE LA REGIÓN DE PIURA DE LA ESTRATEGIA DE CLORACIÓN EN EL MARCO DEL COMPONENTE 3 ASISTENCIA TÉCNICA Y SENSIBILIZACIÓN, DE LA INTERVENCIÓN DE LA "ESTRATEGIA PARA INCREMENTAR EL PORCENTAJE DE HOGARES RURALES CON ACCESO A AGUA CLORADA EN ZONAS RURALES DEL PERÚ" - DE LA UNIDAD TÉCNICA PARA LA MEJORA DE LA PRESTACIÓN DE LOS SERVICIOS – UTPS	4/08/2021	31/12/2021	S/ 20,000.00	5576-2021	5	10413446622	CARLOS	KING RAMIREZ
9	Ley N° 30225	Ley de Contrataciones del Estado	Orden de Servicio	2332-2021	CONTRATACIÓN DEL SERVICIO DE ASISTENCIA ADMINISTRATIVA EN LAS CONTRATACIONES MENORES A LAS 8 UIT EN EL MARCO DE "ESTRATEGIA PARA INCREMENTAR EL PORCENTAJE DE HOGARES RURALES CON ACCESO A AGUA CLORADA EN ZONAS RURALES DEL PERU" DE LA UNIDAD TÉCNICA PARA LA MEJORA DE LA PRESTACIÓN DE LOS SERVICIOS – UTPS – REGIÓN CUSCO.	4/08/2021	31/12/2021	S/ 15,000.00	5577-2021	5	10471428758	LIZETH ALICIA	BARJA HUAROC
10	Ley N° 30225	Ley de Contrataciones del Estado	Orden de Servicio	2333-2021	ELABORACIÓN DE REPORTE DE LAS CONFORMIDADES REALIZADAS DE 3,885 REGISTROS DE EXPEDIENTES DE LOS OTS, MT, MTS PARA LAS REGIONES DE CUSCO PUNO Y PIURA EN EL MARCO DE LA "ESTRATEGIA PARA INCREMENTAR EL PORCENTAJE DE HOGARES RURALES CON ACCESO A AGUA CLORADA EN ZONAS RURALES DEL PERÚ".	5/08/2021	30/12/2021	S/ 15,000.00	5590-2021	5	10470922198	BRIGITTE	GUZMAN FERNANDEZ
11	Ley N° 30225	Ley de Contrataciones del Estado	Orden de Servicio	2334-2021	ELABORACIÓN DE REPORTES DE INFORMACIÓN DE PAGOS DE APROXIMADAMENTE 835 REGISTROS DEL 1, 2, 3, 4 Y 5 ENTREGABLE DE LOS OTS, MT, MTS Y ELABORACIÓN DE MATRIZ DE DATOS SOBRE LA CONTRATACIÓN DE 17 PROFESIONALES PARA LA REGION PIURA, EN EL MARCO DE LA "ESTRATEGIA PARA INCREMENTAR EL PORCENTAJE DE HOGARES RURALES CON ACCESO A AGUA CLORADA EN ZONAS RURALES DEL PERÚ".	5/08/2021	30/12/2021	S/ 25,000.00	5587-2021	5	10466483252	ESMITH KARINA	ALCA HUERTA
12	Ley N° 30225	Ley de Contrataciones del Estado	Orden de Servicio	2335-2021	ELABORACIÓN DE REPORTES DE INFORMACIÓN DE PAGOS DE APROXIMADAMENTE 855 REGISTROS DEL 1, 2, 3, 4 Y 5 ENTREGABLE DE LOS OTS, MT, MTS Y ELABORACIÓN DE MATRIZ DE DATOS SOBRE LA CONTRATACIÓN DE 21 PROFESIONALES PARA LA REGION PUNO, EN EL MARCO DE LA "ESTRATEGIA PARA INCREMENTAR EL PORCENTAJE DE HOGARES RURALES CON ACCESO A AGUA CLORADA EN ZONAS RURALES DEL PERÚ".	5/08/2021	30/12/2021	S/ 25,000.00	5588-2021	5	10415150984	DUSTIN PIERRE	ABRAHAMZON ORIONDO
13	Ley N° 30225	Ley de Contrataciones del Estado	Orden de Servicio	2336-2021	ELABORACIÓN DE REPORTES DE INFORMACIÓN DE PAGOS DE APROXIMADAMENTE 2,195 REGISTROS DEL 1, 2, 3, 4 Y 5 ENTREGABLE DE LOS OTS, MT, MTS Y ELABORACIÓN DE MATRIZ DE DATOS SOBRE LA CONTRATACIÓN DE 39 PROFESIONALES PARA LA REGION CUSCO, EN EL MARCO DE LA "ESTRATEGIA PARA INCREMENTAR EL PORCENTAJE DE HOGARES RURALES CON ACCESO A AGUA CLORADA EN ZONAS RURALES DEL PERÚ".	5/08/2021	30/12/2021	S/ 25,000.00	5589-2021	5	10071912502	JOSE SALVADOR	IVAZETA PALOMINO

MVCS
Por: QUIROZ YERREN Carmen Gisselly FAU 20504743307 soft
Motivo: Doy V° B°
Fecha: 2022/03/09 20:47:19-0500

MVCS
Por: KOBASHIKAWA MAEKAWA Jose Miguel FAU 20504743307 soft
Motivo: Doy V° B°
Fecha: 2022/03/10 16:13:32-0500

MVCS
Por: YLDEFONSO SIFUENTES Aldon Carmelo FAU 20504743307 soft
Motivo: Doy V° B°
Fecha: 2022/03/08 10:05:36-0500

N°	Base Legal (RÉGIMEN)		Documento de contratación [1]	Número	Objetivo de la Contratación [2]	Fecha de Vigencia Inicial	Fecha de vigencia Final	Monto Contratado Total S/	Número de SIAF	Número de Entregables	RUC del Locador	Nombre del Locador	Apellidos del Locador
	Norma y Número	Nombre											
14	Ley N° 30225	Ley de Contrataciones del Estado	Orden de Servicio	2338-2021	CONTRATACION DE UN PROFESIONAL (01) SERVICIO MEDICO EN SALUD OCUPACIONAL PARA SERVIDORES DEL PNSR	10/08/2021	7/11/2021	S/ 27,000.00	5623-2021	3	10425159084	HEIDY LEYLA	MUÑOZ MATOS
15	Ley N° 30225	Ley de Contrataciones del Estado	Orden de Servicio	2339-2021	CONTRATACION DEL SERVICIO DE ORDENAMIENTO, CLASIFICACION, DIGITALIZACION Y FOLIACION DOCUMENTAL DE 520 EXPEDIENTES DE CONTRTACION PARA LA UTPS	10/08/2021	7/11/2021	S/ 6,000.00	5618-2021	3	10709934614	ORNELLA MARGARITA	VELAZCO ARGUEDAS
16	Ley N° 30225	Ley de Contrataciones del Estado	Orden de Servicio	2341-2021	SERVICIO DE ACTUALIZACIÓN, ESCANEO Y ELABORACIÓN DE MATRICES DE DATOS RESPECTO A LAS DOCUMENTACIÓN TÉCNICA Y ADMINISTRATIVA DE QUINCE (15) PROYECTOS CON CÓDIGO ÚNICO DE INVERSIONES 2260097, CUI 2260089, CUI 2289962, CUI 2307930, CUI 2262620, CUI 2202929, CUI 2301157, CUI 2332567, CUI 2251671, CUI 2306389, CUI 2235334, CUI 2253951, CUI 2259437, CUI 2295868, CUI 2254758, EN EL ÁMBITO DE LA REGIÓN DE AYACUCHO, HUÁNUCO, CUSCO, APURÍMAC, PIURA, LORETO, CAJAMARCA Y HUANCAVELICA, DE LAS OBRAS BAJO LA MODALIDAD DE NÚCLEO EJECUTOR	11/08/2021	8/11/2021	S/ 9,000.00	5646-2021	3	10481210068	ESTHER	CIERTO ASENCIOS
17	Ley N° 30225	Ley de Contrataciones del Estado	Orden de Servicio	2342-2021	SERVICIO DE ELABORACIÓN DE INFORME FINANCIERO DE REGISTRO DE PEDIDOS DE VIÁTICOS, PEDIDOS DE SERVICIO EN EL SIGA-MEF, Y GESTIÓN DE PAGOS RESPECTO A VEINTICINCO (25) PROYECTOS CON CÓDIGO ÚNICO 2265210,CUI 2202909,CUI2235263, CUI 2168929, CUI 2235548, CUI 2235583, CUI 2270997, CUI 2196729, CUI 2307932, CUI 2235564, CUI 2295628,CUI 2266082, CUI 2280627,CUI 2295629,CUI 2200343,CUI 2196734,CUI 2198268, 2308363, CUI 2235713,CUI 2301611, CUI 2235334,CUI 2259437,CUI 2254758, CUI 2251671,CUI2202929 EN LOS ÁMBITOS DE LA REGIONES DE UCAYALI, AMAZONAS, CAJAMARCA, CUSCO, HUÁNUCO, JUNÍN, PIURA, PUNO Y SAN MARTIN DE LAS OBRAS BAJO MODALIDAD DE CONTRATA Y NÚCLEO EJECUTOR.	11/08/2021	8/11/2021	S/ 15,000.00	5647-2021	3	10726649443	MARGOT SUSY	BONILLA MORALES
18	Ley N° 30225	Ley de Contrataciones del Estado	Orden de Servicio	2344-2021	CONTRATACION DEL SERVICIO DE ELABORACIÓN DE REPORTES DE INFORMACIÓN DE APROXIMADAMENTE 1200 EXPEDIENTES DE PAGOS DE DEVENGADOS PARA GARANTIZAR LA EJECUCIÓN DE GASTO DEL PRESENTE AÑO FISCAL.	13/08/2021	10/11/2021	S/ 21,000.00	5676-2021	3	10456471400	JESSICA	ARIAS BALLADARES
19	Ley N° 30225	Ley de Contrataciones del Estado	Orden de Servicio	2345-2021	CONTRATACIÓN DE UN SERVICIO PARA BRINDAR ASISTENCIA EN ELABORACIÓN DE EXPEDIENTES TÉCNICOS DE LA REGIÓN CUSCO, FINANCIADOS EN EL MARCO DEL DECRETO DE URGENCIA N° 040-2021	14/08/2021	11/11/2021	S/ 27,000.00	5752-2021	3	10419446349	MISCHEL WENDEL	UGARTE CARRION
20	Ley N° 30225	Ley de Contrataciones del Estado	Orden de Servicio	2346-2021	CONTRATACIÓN DE UN SERVICIO PARA REALIZAR SEGUIMIENTO A LOS PROYECTOS DE LA REGIÓN CUSCO, FINANCIADOS EN EL MARCO DEL DECRETO DE URGENCIA N° 040-2021	14/08/2021	11/11/2021	S/ 27,000.00	5753-2021	3	10239798417	JOSE LUIS	CALANCHA CCARHUARUPAY
21	Ley N° 30225	Ley de Contrataciones del Estado	Orden de Servicio	2347-2021	CONTRATACIÓN DE UN SERVICIO PARA REALIZAR SEGUIMIENTO A LOS PROYECTOS DE LA REGIÓN APURÍMAC, FINANCIADOS EN EL MARCO DEL DECRETO DE URGENCIA N° 040-2021	14/08/2021	11/11/2021	S/ 27,000.00	5754-2021	3	10247135435	JORGE	CONTRERAS MENENDEZ
22	Ley N° 30225	Ley de Contrataciones del Estado	Orden de Servicio	2348-2021	CONTRATACIÓN DE SERVICIO PARA LA SUPERVISIÓN DE LAS ACTIVIDADES DEL COMPONENTE SOCIAL PARA LA ETAPA DE EJECUCIÓN DE OBRA DEL PROYECTO: "CONSTRUCCIÓN DEL SISTEMA DE AGUA POTABLE Y SANEAMIENTO EN LAS LOCALIDADES DE PAMPA ELERA BAJA Y ALTA, PUEBLO NUEVO DE PAMPA ELERA ALTA, CHIPILLICO, POTRERILLO, EL SAUCE, MONTE DE LOS OLIVOS Y TONGAL, DISTRITO LAS LOMAS, PROV. DE PIURA, DEP. DE PIURA" CODIGO SNIP 23127	14/08/2021	12/09/2021	S/ 8,000.00	5769-2021	1	10200749397	SINCHE CUICAPUZA	SAMI RUBÉN
23	Ley N° 30225	Ley de Contrataciones del Estado	Orden de Servicio	2351-2021	CONTRATACIÓN DEL SERVICIO DE VERIFICACIÓN DE LA CORRECTA EJECUCIÓN DE SEIS (06) OBRAS, ELABORACIÓN DE LOS CÁLCULOS PARA LA LIQUIDACIÓN FINANCIERA DE QUINCE (15) CONTRATOS DE EJECUCIÓN Y/O SUPERVISIÓN DE OBRA Y ELABORACIÓN DE DIEZ (10) FORMATOS ÚNICOS DE RECONSTRUCCIÓN ACTUALIZADOS DE INTERVENCIONES DE RECONSTRUCCIÓN MEDIANTE INVERSIONES (IRI) A CARGO DEL ÁREA DE EJECUCIÓN DE PROYECTOS DE LA UNIDAD TÉCNICA DEL PROGRAMA NACIONAL DE SANEAMIENTO RURAL EN LOS DEPARTAMENTOS DE LA LIBERTAD, LIMA Y PIURA.	17/08/2021	28/10/2021	S/ 21,900.00	5776-2021	3	10072666521	JHON ROBERT	HUAMANI HUAMANI
24	Ley N° 30225	Ley de Contrataciones del Estado	Orden de Servicio	2352-2021	CONTRATACIÓN DEL SERVICIO DE EMISIÓN DE OPINIÓN TÉCNICA SOBRE LOS ACTOS PREPARATORIOS Y DE LOS PROCESOS DE SELECCIÓN DE LAS CONSULTORIAS PARA ELABORACIÓN DE LOS EXPEDIENTES TÉCNICOS DE LOS PROYECTOS CON CUI 2456767 Y 2474937, PRIORIZADOS EN EL CORREDOR MINERO EN EL DU N° 040-2021, A CARGO DEL ÁREA DE ESTUDIOS DE LA UNIDAD TÉCNICA DE PROYECTOS DEL PROGRAMA NACIONAL DE SANEAMIENTO RURAL (PNSR)	17/08/2021	14/11/2021	S/ 25,500.00	5778-2021	3	10430940533	HEBEL	OLIVAS HIDALGO
25	Ley N° 30225	Ley de Contrataciones del Estado	Orden de Servicio	2353-2021	CONTRATACIÓN DEL SERVICIO DE EVALUACIÓN DE DAÑOS Y NECESIDADES, GESTIÓN DE REQUERIMIENTOS, ASISTENCIAS TÉCNICAS Y MONITOREO DE LAS ACTIVIDADES PARA LA ATENCIÓN DE LAS EMERGENCIAS DECLARADAS MEDIANTE LOS DECRETO SUPREMOS Nº 128, 129, 135, 141 Y 146- 2021 –PCM, A CARGO DEL ÁREA DE PROYECTOS ESPECIALES DE LA UTP.	17/08/2021	30/09/2021	S/ 13,500.00	5777-2021	2	10416108213	FREDY	CRESPO NINAMANCCO
26	Ley N° 30225	Ley de Contrataciones del Estado	Orden de Servicio	2355-2021	CONTRATACION DEL SERVICIO DE GESTION ARCHIVISTICA PARA LA UNIDAD TECNICA DE PROYECTOS	18/08/2021	30/12/2021	S/ 13,500.00	5807-2021	5	10708334346	MENESES VERA	NATALY JHANET
27	Ley N° 30225	Ley de Contrataciones del Estado	Orden de Servicio	2359-2021	CONTRATACIÓN DEL SERVICIO DE ELABORACIÓN DE INFORMES DEL AVANCE DE LAS ACTIVIDADES DEL COMPONENTE SOCIAL, PRELIQUIDACIONES, AUTORIZACIONES DE GASTO, EN LA ETAPA DE EJECUCIÓN Y/O POST EJECUCIÓN, DE CINCO (05) PROYECTOS CON CÓDIGO ÚNICO DE INVERSIONES 2301985, CUI 2202929, CUI 2301157, CUI 2251671 , CUI 2306389, EJECUTADOS BAJO MODALIDAD NÚCLEO EJECUTOR DEL DEPARTAMENTO DE PIURA, CORRESPONDIENTE AL ÁMBITO DEL CAC PIURA, DEL ÁREA DE EJECUCIÓN DE PROYECTOS DE LA UNIDAD TÉCNICA DE PROYECTOS DEL PROGRAMA NACIONAL DE SANEAMIENTO RURAL (PNSR).	18/08/2021	30/12/2021	S/ 31,500.00	5811-2021	5	10438826616	NADIR ISABEL	RAMIREZ MONTERO
28	Ley N° 30225	Ley de Contrataciones del Estado	Orden de Servicio	2360-2021	CONTRATACIÓN DEL SERVICIO DE ELABORACIÓN DE INFORMES DEL AVANCE DE LAS ACTIVIDADES DEL COMPONENTE SOCIAL, PRE LIQUIDACIONES, AUTORIZACIONES DE GASTO, EN LA ETAPA DE EJECUCIÓN Y/O POST EJECUCIÓN, DE OCHO (08) PROYECTOS CON CÓDIGO ÚNICO DE INVERSIONES 2251319, CUI 2259437, CUI 2271304, CUI 2295868, CUI 2257566, CUI 2172778, CUI 2235337, CUI 2251325, EJECUTADOS BAJO MODALIDAD NÚCLEO EJECUTOR DEL DEPARTAMENTO DE CAJAMARCA, CORRESPONDIENTE AL ÁMBITO DEL CAC CAJAMARCA, DEL ÁREA DE EJECUCIÓN DE PROYECTOS DE LA UNIDAD TÉCNICA DE PROYECTOS DEL PROGRAMA NACIONAL DE SANEAMIENTO RURAL (PNSR).	18/08/2021	30/12/2021	S/ 315,000.00	5812-2021	5	10266320197	MARIA TEONILA	HUAMAN LUCANO

MVCS
Por: QUIROZ YERREN Carmen Gisselly FAU 20504743307 soft
Motivo: Doy V° B°
Fecha: 2022/03/09 20:47:19-0500

MVCS
Por: KOBASHIKAWA MAEKAWA Jose Miguel FAU 20504743307 soft
Motivo: Doy V° B°
Fecha: 2022/03/10 16:13:32-0500

MVCS
Por: YLDEFONSO SIFUENTES Aldon Carmelo FAU 20504743307 soft
Motivo: Doy V° B°
Fecha: 2022/03/08 10:05:36-0500

N°	Base Legal (RÉGIMEN)		Documento de contratación [1]	Número	Objetivo de la Contratación [2]	Fecha de Vigencia Inicial	Fecha de vigencia Final	Monto Contratado Total S/	Número de SIAF	Número de Entregables	RUC del Locador	Nombre del Locador	Apellidos del Locador
	Norma y Número	Nombre											
29	Ley N° 30225	Ley de Contrataciones del Estado	Orden de Servicio	2361-2021	CONTRATACIÓN DEL SERVICIO DE EMISIÓN DE OPINIÓN TÉCNICA SOBRE LOS ACTOS PREPARATORIOS Y DE LOS PROCESOS DE SELECCIÓN DE LAS CONSULTORIAS PARA ELABORACIÓN DE LOS EXPEDIENTES TÉCNICOS DE LOS PROYECTOS CON CUI 2471794 Y 2448877, PRIORIZADOS EN EL CORREDOR MINERO EN EL DU N° 040-2021, A CARGO DEL ÁREA DE ESTUDIOS DE LA UNIDAD TÉCNICA DE PROYECTOS DEL PROGRAMA NACIONAL DE SANEAMIENTO RURAL (PNSR).	18/08/2021	15/11/2021	S/ 25,500.00	5813-2021	3	10421429125	CARMEN DEL PILAR	SAAVEDRA RAYA
30	Ley N° 30225	Ley de Contrataciones del Estado	Orden de Servicio	2362-2021	CONTRATACIÓN DEL SERVICIO DE ELABORACIÓN DE INFORMES TÉCNICOS DEL AVANCE FÍSICO DE LAS OBRAS, PRELIQUIDACIONES, AUTORIZACIONES DE GASTO, AMPLIACIONES DE PLAZO Y/O RECEPCIÓN DE OBRAS, DE NUEVE (09) PROYECTOS CON CÓDIGO ÚNICO DE INVERSIONES 2278891, CUI 2251319, CUI 2289973, CUI 2257566, CUI 2172778, CUI 2283749, CUI 2235337, CUI 2251325, CUI 2266653, EJECUTADAS BAJO LA MODALIDAD DE NÚCLEO EJECUTOR DEL DEPARTAMENTO DE CAJAMARCA, CORRESPONDIENTE AL ÁMBITO DEL CAC CAJAMARCA, DEL ÁREA DE EJECUCIÓN DE PROYECTOS DE LA UNIDAD TÉCNICA DE PROYECTOS DEL PROGRAMA NACIONAL DE SANEAMIENTO RURAL (PNSR).	19/08/2021	16/11/2021	S/ 24,000.00	5833-2021	3	10449980412	EDWIN IVAN	CANO BONILLA
31	Ley N° 30225	Ley de Contrataciones del Estado	Orden de Servicio	2363-2021	CONTRATACION DEL SERVICIO DE ASISTENCIA TECNICA PARA EL MONITOREO DE LOS PROYECTOS BAJO LA MODALIDAD DE NUCLEO EJECUTOR, EJECUTADOS POR EL AREA DE EJECUCION DE PROYECTOS DE LA UNIDAD TECNICA DE PROYECTOS DEL PROGRAMA NACIONAL DE SANEAMIENTO RURAL (PNSR).	19/08/2021	31/12/2021	S/ 31,500.00	5832-2021	5	10478335445	LENNIN ROY	MORALES GARCIA
32	Ley N° 30225	Ley de Contrataciones del Estado	Orden de Servicio	2364-2021	CONTRATACIÓN DEL SERVICIO DE EMISIÓN DE OPINIÓN TÉCNICA SOBRE LOS ACTOS PREPARATORIOS Y DE LOS PROCESOS DE SELECCIÓN DE LAS CONSULTORIAS PARA ELABORACIÓN DE LOS EXPEDIENTES TÉCNICOS DE LOS PROYECTOS CON CUI 2484744 Y 2446787, PRIORIZADOS EN EL CORREDOR MINERO EN EL DU N° 040-2021,A CARGO DEL ÁREA DE ESTUDIOS DE LA UNIDAD TÉCNICA DE PROYECTOS DELPROGRAMA NACIONAL DE SANEAMIENTO RURAL (PNSR)	19/08/2021	16/11/2021	S/ 25,500.00	5834-2021	3	10430655588	LENIN GOLUK	SAAVEDRA URPE
33	Ley N° 30225	Ley de Contrataciones del Estado	Orden de Servicio	2365-2021	CONTRATACIÓN DEL SERVICIO DE EMISIÓN DE OPINIÓN TÉCNICA SOBRE LOS ACTOS PREPARATORIOS Y DE LOS PROCESOS DE SELECCIÓN DE LAS CONSULTORIAS PARA ELABORACIÓN DE LOS EXPEDIENTES TÉCNICOS DE LOS PROYECTOS CON CUI 2249276 Y 2269271, PRIORIZADOS EN EL CORREDOR MINERO EN EL DU N° 040-2021, A CARGO DEL ÁREA DE ESTUDIOS DE LA UNIDAD TÉCNICA DE PROYECTOS DEL PROGRAMA NACIONAL DE SANEAMIENTO RURAL (PNSR).	19/08/2021	16/11/2021	S/ 25,500.00	5841-2021	3	10218605678	ELISERO SIMEON	CARDENAS QUISPE
34	Ley N° 30225	Ley de Contrataciones del Estado	Orden de Servicio	2368-2021	CONTRATACIÓN DEL SERVICIO DE ELABORACIÓN DE DIAGNÓSTICO Y REPORTE DE LA IMPLEMENTACIÓN DE CUARENTA Y OCHO (48) RECOMENDACIONES DE INFORMES DE CONTROL CON VENCIMIENTO DE PLAZO PARA EL PERÍODO 2021.	24/08/2021	21/11/2021	S/ 25,500.00	5893-2021	3	10475668605	ANGELLY GRACE	CARDENAS RIOS
35	Ley N° 30225	Ley de Contrataciones del Estado	Orden de Servicio	2373-2021	CONTRATACIÓN DE SERVICIO PARA EL DESARROLLO DE LAS ACTIVIDADES DE CAPACITACIÓN TÉCNICA DEL COMPONENTE SOCIAL DE LA ETAPA DE POST EJECUCIÓN DEL PROYECTO: "MEJORAMIENTO Y AMPLIACION DEL SERVICIO DE AGUA POTABLE E INSTALACIÓN DEL SANEAMIENTO EN LA LOCALIDAD DE NEGROPAMPA BAJO, DISTRITO DE CHOTA, PROVINCIA DE CHOTA - CAJAMARCA" SNIP N° 297655.	25/08/2021	22/11/2021	S/ 24,890.00	5916-2021	3	10446909318	ALEXANDER	CHALAN PISCO
36	Ley N° 30225	Ley de Contrataciones del Estado	Orden de Servicio	2374-2021	COMPONENET SOCIAL - GESTOR SOCIAL - LOCALIDAD DE OLMOS	25/08/2021	22/11/2021	S/ 20,050.00	5915-2021	3	10784638141	VERA RUBIO	ROSSANA MAGDALENA
37	Ley N° 30225	Ley de Contrataciones del Estado	Orden de Servicio	2375-2021	CONTRATACIÓN DEL SERVICIO DE REVISIÓN Y/O ELABORACIÓN DE LIQUIDACIÓN DE OBRAS DE DOS (02) PROYECTOS CON CÓDIGO ÚNICO DE INVERSIONES 2266591, CUI 2256647, OBRAS EJECUTADAS BAJO LA MODALIDAD POR CONTRATA, CORRESPONDIENTE AL ÁMBITO DE LA REGIÓN DE CAJAMARCA DEL ÁREA DE EJECUCIÓN DE PROYECTOS DE LA UNIDAD TÉCNICA DE PROYECTOS DEL PROGRAMA NACIONAL DE SANEAMIENTO RURAL.	25/08/2021	23/09/2021	S/ 9,000.00	5917-2021	1	10409576571	MARLENE CECILIA	RUIZ DIAZ
38	Ley N° 30225	Ley de Contrataciones del Estado	Orden de Servicio	2376-2021	CONTRATACIÓN DEL SERVICIO DE REVISIÓN Y/O ELABORACIÓN DE LIQUIDACIÓN DE OBRAS DE DOS (02) PROYECTOS CON CÓDIGO ÚNICO DE INVERSIONES 2266591, CUI 2256647, OBRAS EJECUTADAS BAJO LA MODALIDAD POR CONTRATA, CORRESPONDIENTE AL ÁMBITO DE LA REGIÓN DE CAJAMARCA DEL ÁREA DE EJECUCIÓN DE PROYECTOS DE LA UNIDAD TÉCNICA DE PROYECTOS DEL PROGRAMA NACIONAL DE SANEAMIENTO RURAL.	25/08/2021	23/09/2021	S/ 9,000.00	5933-2021	1	10409576571	MARLENE CECILIA	RUIZ DIAZ
39	Ley N° 30225	Ley de Contrataciones del Estado	Orden de Servicio	2377-2021	CONTRATACIÓN DEL SERVICIO DE ELABORACIÓN DE INFORMES DEL AVANCE DE LAS ACTIVIDADES DEL COMPONENTE SOCIAL, PRELIQUIDACIONES, AUTORIZACIONES DE GASTO, EN LA ETAPA DE EJECUCIÓN Y/O POST EJECUCIÓN, DE NUEVE (09) PROYECTOS CON CÓDIGO ÚNICO DE INVERSIONES 2235649, CUI 2251115, CUI 2251182, CUI 2254846, CUI 2257164, CUI 2281616, CUI 2293515, CUI 2262538, CUI 2284803, EJECUTADOS BAJO MODALIDAD NÚCLEO EJECUTOR DEL DEPARTAMENTO DE SAN MARTIN, CORRESPONDIENTE AL ÁMBITO DEL CAC SAN MARTIN, DEL ÁREA DE EJECUCIÓN DE PROYECTOS DE LA UNIDAD TÉCNICA DE PROYECTOS DEL PROGRAMA NACIONAL DE SANEAMIENTO RURAL (PNSR)	26/08/2021	23/11/2021	S/ 20,580.00	5934-2021	3	10469617071	ROSLIN	LOPEZ SALAZAR
40	Ley N° 30225	Ley de Contrataciones del Estado	Orden de Servicio	2378-2021	CONTRATACIÓN DEL SERVICIO DE ELABORACIÓN DE INFORMES TÉCNICOS DEL AVANCE FÍSICO DE LAS OBRAS, PRELIQUIDACIONES, AUTORIZACIONES DE GASTO, AMPLIACIONES DE PLAZO Y/O RECEPCIÓN DE OBRAS, DE DIEZ (10) PROYECTOS CON CÓDIGO ÚNICO DE INVERSIONES CUI 2200849, CUI 2251053, CUI 2259547, CUI 2252712, CUI 2235651, CUI 2287082, CUI 2284329, CUI 2268856, CUI 2261189, CUI 2285886, EJECUTADAS BAJO LA MODALIDAD DE NÚCLEO EJECUTOR DEL DEPARTAMENTO DE SAN MARTÍN, CORRESPONDIENTE AL ÁMBITO DEL CAC SAN MARTIN, DEL ÁREA DE EJECUCIÓN DE PROYECTOS DE LA UNIDAD TÉCNICA DE PROYECTOS DEL PROGRAMA NACIONAL DE SANEAMIENTO RURAL (PNSR).	26/08/2021	23/12/2021	S/ 28,000.00	5935-2021	4	10425729832	NASAR EMILIO	VASQUEZ DIAZ
41	Ley N° 30225	Ley de Contrataciones del Estado	Orden de Servicio	2379-2021	CONTRATACIÓN DEL SERVICIO DE DIGITALIZACIÓN DOCUMENTAL Y LEGAJOS DE PERSONAL PARA EL ÁREA DE RECURSOS HUMANOS DE LA UNIDAD DE ADMINISTRACIÓN DEL PNSR.	26/08/2021	23/12/2021	S/ 12,000.00	5924-2021	4	10220808756	RIGOBERTO RAMON	TACO CALDERÓN
42	Ley N° 30225	Ley de Contrataciones del Estado	Orden de Servicio	2383-2021	SERVICIO DE VERIFICACIÓN DE LA IMPLEMENTACIÓN DEL CONTRATO N°090-2020/VIVIENDA/VMCS/PNSR/UA EN LAS 27 PTAP DE LAS COMUNIDADES NATIVAS EN LA CUENCA DEL RÍO PASTAZA DE LA REGIÓN LORETO	26/08/2021	24/10/2021	S/ 27,600.00	5927-2021	2	10450740697	MILER	UPIACHIHUA CARDENAS
43	Ley N° 30225	Ley de Contrataciones del Estado	Orden de Servicio	2388-2021	CONTRATACIÓN DEL SERVICIO DE MONITOREO DE AVANCE DE LAS INTERVENCIONES PRIORIZADOS EN EL DU N° 040-2021 DEL AMBITO DEL CORREDOR MINERO DE LOS EXPEDIENTES TÉCNICOS DE LOS PROYECTOS CON CUI 2249276, 2269271, 2456767, 2474937, 2471794, 2448877, 2484744 Y 2446787, A CARGO DEL ÁREA DE ESTUDIOS DE LA UNIDAD TÉCNICA DE PROYECTOS DEL PROGRAMA NACIONAL DE SANEAMIENTO RURAL (PNSR).	27/08/2021	29/12/2021	S/ 20,834.00	5946-2021	5	10716451106	HUGO GUILLERMO	CASTILLA MARTINEZ

MVCS
Por: QUIROZ YERREN Carmen Gisselly FAU 20504743307 soft
Motivo: Doy V° B°
Fecha: 2022/03/09 20:47:19-0500

MVCS
Por: KOBASHIKAWA MAEKAWA Jose Miguel FAU 20504743307 soft
Motivo: Doy V° B°
Fecha: 2022/03/10 16:13:32-0500

MVCS
Por: YLDEFONSO SIFUENTES Aldon Carmelo FAU 20504743307 soft
Motivo: Doy V° B°
Fecha: 2022/03/08 10:05:36-0500

N°	Base Legal (RÉGIMEN)		Documento de contratación [1]	Número	Objetivo de la Contratación [2]	Fecha de Vigencia Inicial	Fecha de vigencia Final	Monto Contratado Total S/	Número de SIAF	Número de Entregables	RUC del Locador	Nombre del Locador	Apellidos del Locador
	Norma y Número	Nombre											
44	Ley N° 30225	Ley de Contrataciones del Estado	Orden de Servicio	2389-2021	CONTRATACIÓN DEL SERVICIO DE ACTUALIZACIÓN, ESCANEO Y ELABORACIÓN DE MATRICES DE DATOS RESPECTO A LAS DOCUMENTACIÓN TÉCNICA Y ADMINISTRATIVA DE QUINCE (15) PROYECTOS CON CÓDIGO ÚNICO DE INVERSIONES 2198257, CUI 2251319, CUI 2271304, CUI 2273312, CUI 2283877, CUI 2235538, CUI 2257566, CUI 2328474, CUI 2283749, CUI 2235337, CUI 2251325, CUI 2289961, CUI 2301985, CUI 2202936, CUI 2305488, EN EL ÁMBITO DE LA REGIÓN DE PIURA, CUSCO, LORETO Y CAJAMARCA, DE LAS OBRAS BAJO LA MODALIDAD DE NÚCLEO EJECUTOR DEL ÁREA DE EJECUCIÓN DE PROYECTOS DE LA UNIDAD TÉCNICA DEL PROGRAMA NACIONAL DE SANEAMIENTO RURAL(PNSR).	27/08/2021	24/12/2021	S/ 12,000.00	5948-2021	4	10769748356	ISRAEL COLL	CARDENAS REYES
45	Ley N° 30225	Ley de Contrataciones del Estado	Orden de Servicio	2390-2021	CONTRATACIÓN DE SERVICIO PARA EL DESARROLLO DE LAS ACTIVIDADES DE CAPACITACIÓN TÉCNICA DEL COMPONENTE SOCIAL DE LA ETAPA DE POST EJECUCIÓN DEL PROYECTO: "AMPLIACION Y MEJORAMIENTO DEL SISTEMA DE AGUA POTABLE E INSTALACION DEL SERVICIO DE SANEAMIENTO BASICO EN LA LOCALIDAD DE GENERAL ROQUE SAENZ PENA - RIO TIGRE, DISTRITO DE MARIANO DAMASO BERAUN - LEONCIO PRADO – HUANUCO", CÓDIGO SNIP NO 293941	27/08/2021	24/11/2021	S/ 23,814.00	5949-2021	3	10454108103	HUGO	CUTIRI QUISPE
46	Ley N° 30225	Ley de Contrataciones del Estado	Orden de Servicio	2391-2021	CONTRATACIÓN DE SERVICIO PARA EL DESARROLLO DE LAS ACTIVIDADES DE LA FASE DE POST EJECUCION DEL COMPONENTE SOCIAL DEL PROYECTO: "AMPLIACION Y MEJORAMIENTO DEL SISTEMA DE AGUA POTABLE E INSTALACION DEL SERVICIO DE SANEAMIENTO BASICO EN LA LOCALIDAD DE GENERAL ROQUE SAENZ PENA - RIO TIGRE, DISTRITO DE MARIANO DAMASO BERAUN - LEONCIO PRADO – HUANUCO," CÓDIGO SNIP NO 293941	27/08/2021	24/11/2021	S/ 23,545.00	6105-2021	3	10012978401	ROXANA BEATRIZ	CAHUANA QUISPE
47	Ley N° 30225	Ley de Contrataciones del Estado	Orden de Servicio	2395-2021	CONTRATACIÓN DEL SERVICIO DE ELABORACIÓN DE INFORMES Y ANÁLISIS FINANCIERO DE LAS PRELIQUIDACIONES MENSUALES Y/O CONSOLIDADAS DE LA EJECUCIÓN FINANCIERA, DE ONCE (11) PROYECTOS CON CÓDIGO ÚNICO DE INVERSIONES 2201834, CUI 2251099, CUI 2251122, CUI 2259778, CUI 2261686, CUI 2265614, CUI 2266369, CUI 2304798, CUI 2260178, CUI 2235584, CUI 2293768, EJECUTADOS BAJO MODALIDAD NÚCLEO EJECUTOR EN EL ÁMBITO DEL DEPARTAMENTO DE PASCO, HUÁNUCO Y JUNÍN, DEL ÁREA DE EJECUCIÓN DE PROYECTOS DE LA UNIDAD TÉCNICA DE PROYECTOS DEL PROGRAMA NACIONAL DE SANEAMIENTO RURAL (PNSR)	2/09/2021	30/12/2021	S/ 28,000.00	6194-2021	4	10232748091	PEDRO MANUEL	PALOMINO MANRIQUE
48	Ley N° 30225	Ley de Contrataciones del Estado	Orden de Servicio	2396-2021	CONTRATACIÓN DEL SERVICIO DE ELABORACIÓN DE INFORMES TÉCNICOS DEL AVANCE FÍSICO DE LAS OBRAS, PRELIQUIDACIONES, AUTORIZACIONES DE GASTO, AMPLIACIONES DE PLAZO Y/O RECEPCIÓN DE OBRAS, DE DIEZ (10) PROYECTOS CON CÓDIGO ÚNICO DE INVERSIONES CUI 2172782, CUI 2172785, CUI 2235334, CUI 2251071, CUI 2259437, CUI 2271304, CUI 2273312, CUI 2283877, CUI 2295868, CUI 2254758, EJECUTADAS BAJO LA MODALIDAD DE NÚCLEO EJECUTOR DEL DEPARTAMENTO DE CAJAMARCA, CORRESPONDIENTE AL ÁMBITO DEL CAC CAJAMARCA, DEL ÁREA DE EJECUCIÓN DE PROYECTOS DE LA UNIDAD TÉCNICA DE PROYECTOS DEL PROGRAMA NACIONAL DE SANEAMIENTO RURAL (PNSR).	2/09/2021	30/12/2021	S/ 32,000.00	6193-2021	4	10448497815	ALDO CESAR	MANTILLA GUTIERREZ
49	Ley N° 30225	Ley de Contrataciones del Estado	Orden de Servicio	2397-2021	SERVICIO DE MONITOREO PARA EL SEGUIMIENTO DE LAS ACCIONES SOCIALES EN ZONAS RURALES, DISPERSAS, INUNDABLES Y/O EN EMERGENCIA DE LAS COMUNIDADES NATIVAS DE LAS CUENCAS DE MARAÑÓN, CORRIENTES, TIGRE Y PASTAZA DEL DEPARTAMENTO DE LORETO, PARA EL ÁREA DE PROYECTOS ESPECIALES DE LA UTP EN EL MARCO DEL CONTRATO N° 090-2020/VIVIENDA/VMCS/PNSR/UA	2/09/2021	30/12/2021	S/ 34,000.00	6195-2021	4	10101171103	ROCIO	AGÜERO ZAPATA
50	Ley N° 30225	Ley de Contrataciones del Estado	Orden de Servicio	2398-2021	CONTRATACION DEL SERVICIO DE ACCIONES DE SEGURIDAD Y SALUD EN EL TRABAJO PARA EL PROGRAMA NACIONAL DE SANEAMIENTO RURAL	2/09/2021	30/12/2021	S/ 28,000.00	6196-2021	4	10470945791	GLORIA ELIZETH	FERNANDEZ SANCHEZ
51	Ley N° 30225	Ley de Contrataciones del Estado	Orden de Servicio	2399-2021	CONTRATACIÓN DEL SERVICIO ESPECIALIZADO PARA ACTUALIZACION DE INFORMACION REGISTRADA EN EL SISTEA DE RECURSOS HUMANOS	2/09/2021	30/12/2021	S/ 28,000.00	6197-2021	4	10704368891	SUSSAN JOANNA	ESPINOZA CAMARGO
52	Ley N° 30225	Ley de Contrataciones del Estado	Orden de Servicio	2634-2021	VERIFICACIÓN DEL CUMPLIMIENTO DE LAS ACTIVIDADES DEL SUMINISTRO PARA LA INSTALACIÓN Y CAPACITACIÓN DE 603 KITS DE FILTROS INTRADOMICILIARIOS EN LAS LOCALIDADES RURALES DE MALINGAS Y SAN MARTIN DE MALINGAS, DISTRITO DE TAMBOGRANDE, PROVINCIA DE PIURA, LOCALIDADES RURALES DE CRISTAL, RECREO, SANTA ELISA, PALOMINO, CHILILIQUE, PALO BLANCO Y LOS GODOS, DISTRITO DE CHULUCANAS, LOCALIDADES RURALES DE SAN LUIS Y CEREZO, DISTRITO DE MORROPON, PROVINCIA DE MORROPON, DEPARTAMENTO DE PIURA,AFECTADOS POR IMPACTO DE DAÑOS A CONSECUENCIA DE INTENSAS PRECIPITACIONES PLUVIALES.	2/09/2021	16/10/2021	S/ 18,000.00	6859-2021	2	10445807171	MARCO ANTONIO	DELGADO SEPULVEDA
53	Ley N° 30225	Ley de Contrataciones del Estado	Orden de Servicio	2635-2021	CONTRATACIÓN DEL SERVICIO DE ELABORACIÓN DE INFORMES DE DIAGNÓSTICO DE 02 OBRAS PARALIZADAS CON CUI Nº 2191607 Y 2302964 E INFORMES DEL AVANCE DEL PROCESO DE SELECCIÓN PARA LA CONTRATACIÓN DE LA ELABORACIÓN DEL EXPEDIENTE TÉCNICO DE SALDO DE OBRA, DE LA OBRA PARALIZADA CON CUI Nº 2168995, A CARGO DEL ÁREA DE EJECUCIÓN DE PROYECTOS DE LA UNIDAD TÉCNICA DE PROYECTOS DEL PROGRAMA NACIONAL DE SANEAMIENTO RURAL (PNSR).	2/09/2021	30/11/2021	S/ 30,000.00	6862-2021	3	10095186501	JORGE LUIS	TAIPE TREVEJO
54	Ley N° 30225	Ley de Contrataciones del Estado	Orden de Servicio	2400-2021	CONTRATACIÓN DEL SERVICIO DE ELABORACIÓN DE INFORMES Y ANÁLISIS FINANCIERO DE LAS PRELIQUIDACIONES MENSUALES Y/O CONSOLIDADAS DE LA EJECUCIÓN FINANCIERA, DE NUEVE (09) PROYECTOS CON CÓDIGO ÚNICO DE INVERSIONES 2235334, CUI 2251319, CUI 2259437, CUI 2271304, CUI 2289973, CUI 2257566, CUI 2283749, CUI 2235337, CUI 2251325, EJECUTADOS BAJO MODALIDAD NÚCLEO EJECUTOR DEL DEPARTAMENTO DE CAJAMARCA, CORRESPONDIENTE AL ÁMBITO DEL CAC CAJAMARCA, DEL ÁREA DE EJECUCIÓN DE PROYECTOS DE LA UNIDAD TÉCNICA DE PROYECTOS DEL PROGRAMA NACIONAL DE SANEAMIENTO RURAL (PNSR).	3/09/2021	31/12/2021	S/ 28,000.00	6198-2021	4	10470984878	ANGELICA YUDELSA	VASQUEZ POLANCO
55	Ley N° 30225	Ley de Contrataciones del Estado	Orden de Servicio	2401-2021	CONTRATACIÓN DEL SERVICIO DE ELABORACIÓN DE INFORMES Y ANÁLISIS FINANCIERO DE LAS PRELIQUIDACIONES MENSUALES Y/O CONSOLIDADAS DE LA EJECUCIÓN FINANCIERA, DE DIEZ (10) PROYECTOS CON CÓDIGO ÚNICO DE INVERSIONES 2235649, CUI 2257164, CUI 2251112, CUI 2261669, CUI 2262538, CUI 2269981, CUI 2284803, CUI 2286604, CUI 2200396, CUI 2235651, EJECUTADOS BAJO MODALIDAD NÚCLEO EJECUTOR DEL DEPARTAMENTO DE SAN MARTIN, CORRESPONDIENTE AL ÁMBITO DEL CAC SAN MARTIN, DEL ÁREA DE EJECUCIÓN DE PROYECTOS DE LA UNIDAD TÉCNICA DE PROYECTOS DEL PROGRAMA NACIONAL DE SANEAMIENTO RURAL (PNSR).	3/09/2021	31/12/2021	S/ 28,000.00	6199-2021	4	10457284221	DEYSI	SILVA RODRIGUEZ
56	Ley N° 30225	Ley de Contrataciones del Estado	Orden de Servicio	2402-2021	CONTRATACIÓN DEL SERVICIO DE ELABORACIÓN DE INFORMES, ANÁLISIS, MONITOREO Y SEGUIMIENTO DE LA EJECUCIÓN DE SEIS (06) PROYECTOS CON CÓDIGO ÚNICO DE INVERSIONES 2168929, CUI 2307932, CUI 2280627, CUI 2252832, CUI 2301611, CUI 2292736, EN EL ÁMBITO DE LA REGIÓN DE PIURA, CUSCO, CAJAMARCA, LORETO Y AYACUCHO, DEL ÁREA DE EJECUCIÓN DE PROYECTOS DE LA UNIDAD TÉCNICA DE PROYECTOS DEL PROGRAMA NACIONAL DE SANEAMIENTO RURAL (PNSR).	3/09/2021	31/12/2021	S/ 32,000.00	6200-2021	4	10450198931	RIVER CRISTIAN	YARANGA ORE

MVCS
Por: QUIROZ YERREN Carmen Gisselly FAU 20504743307 soft
Motivo: Doy V° B°
Fecha: 2022/03/09 20:47:19-0500

MVCS
Por: KOBASHIKAWA MAEKAWA Jose Miguel FAU 20504743307 soft
Motivo: Doy V° B°
Fecha: 2022/03/10 16:13:32-0500

MVCS
Por: YLDEFONSO SIFUENTES Aldon Carmelo FAU 20504743307 soft
Motivo: Doy V° B°
Fecha: 2022/03/08 10:05:36-0500

N°	Base Legal (RÉGIMEN)		Documento de contratación [1]	Número	Objetivo de la Contratación [2]	Fecha de Vigencia Inicial	Fecha de vigencia Final	Monto Contratado Total S/	Número de SIAF	Número de Entregables	RUC del Locador	Nombre del Locador	Apellidos del Locador
	Norma y Número	Nombre											
57	Ley N° 30225	Ley de Contrataciones del Estado	Orden de Servicio	2403-2021	CONTRATACIÓN DEL SERVICIO DE ELABORACIÓN DE INFORMES Y ANÁLISIS FINANCIERO DE LAS PRELIQUIDACIONES MENSUALES Y/O CONSOLIDADAS DE LA EJECUCIÓN FINANCIERA, DE ONCE (11) PROYECTOS CON CÓDIGO ÚNICO DE INVERSIONES 2198257, CUI 2328453, CUI 2328475, CUI 2328476, CUI 2328477, CUI 2332564, CUI 2332569, CUI 2328450, CUI 2328474, CUI 2332567, CUI 2332565, EJECUTADOS BAJO MODALIDAD NÚCLEO EJECUTOR DEL DEPARTAMENTO DE LORETO, CORRESPONDIENTE AL ÁMBITO DEL CAC LORETO, DEL ÁREA DE EJECUCIÓN DE PROYECTOS DE LA UNIDAD TÉCNICA DE PROYECTOS DEL PROGRAMA NACIONAL DE SANEAMIENTO RURAL (PNSR).	3/09/2021	31/12/2021	S/ 28,000.00	6201-2021	4	10167544091	JOSE FELIX	ESTELA VASQUEZ
58	Ley N° 30225	Ley de Contrataciones del Estado	Orden de Servicio	2404-2021	SERVICIO DE ELABORACIÓN DE LOS CÁLCULOS PARA LA LIQUIDACIÓN FINANCIERA DE DOCE (12) CONTRATOS DE EJECUCIÓN DE OBRA Y PAGOS FINALES DE VEINTE (20) CONTRATOS DE SUPERVISIÓN DE OBRA, Y TRECE (13) FORMATOS ÚNICOS DE RECONSTRUCCIÓN (FUR) ACTUALIZADOS CORRESPONDIENTES A VEINTISÉIS (26) INTERVENCIONES DE RECONSTRUCCIÓN MEDIANTE INVERSIONES (IRI) A CARGO DEL ÁREA DE EJECUCIÓN DE PROYECTOS DE LA UNIDAD TÉCNICA DEL PROGRAMA NACIONAL DE SANEAMIENTO RURAL EN LOS DEPARTAMENTOS DE ANCASH, LA LIBERTAD, LAMBAYEQUE, LIMA Y PIURA.	3/09/2021	16/11/2021	S/ 22,500.00	6203-2021	3	10099144454	GINA RAQUEL	GARCIA SAAVEDRA
59	Ley N° 30225	Ley de Contrataciones del Estado	Orden de Servicio	2405-2021	CONTRATACIÓN DEL SERVICIO DE ELABORACIÓN DE INFORMES Y ANÁLISIS FINANCIERO DE LAS PRELIQUIDACIONES MENSUALES Y/O CONSOLIDADAS DE LA EJECUCIÓN FINANCIERA, DE CINCO (05) PROYECTOS CON CÓDIGO ÚNICO DE INVERSIONES 2235567, CUI 2235726, CUI 2293520, CUI 2252526, CUI 2259423, EJECUTADOS BAJO MODALIDAD NÚCLEO EJECUTOR DEL DEPARTAMENTO DE ANCASH Y JUNÍN, CORRESPONDIENTE AL ÁMBITO DEL CAC ANCASH, DEL ÁREA DE EJECUCIÓN DE PROYECTOS DE LA UNIDAD TÉCNICA DE PROYECTOS DEL PROGRAMA NACIONAL DE SANEAMIENTO RURAL (PNSR)	3/09/2021	31/12/2021	S/ 28,000.00	6204-2021	4	10036461794	CARMEN ROSA	RUEDA NAVARRO
60	Ley N° 30225	Ley de Contrataciones del Estado	Orden de Servicio	2406-2021	CONTRATACIÓN DEL SERVICIO DE ELABORACIÓN DE INFORMES Y ANÁLISIS FINANCIERO DE LAS PRELIQUIDACIONES MENSUALES Y/O CONSOLIDADAS DE LA EJECUCIÓN FINANCIERA, DE CINCO (05) PROYECTOS CON CÓDIGO ÚNICO DE INVERSIONES 2301985, CUI 2202929, CUI 2301157, CUI 2251671, CUI 2306389, EJECUTADOS BAJO MODALIDAD NÚCLEO EJECUTOR DEL DEPARTAMENTO DE PIURA, CORRESPONDIENTE AL ÁMBITO DEL CAC PIURA, DEL ÁREA DE EJECUCIÓN DE PROYECTOS DE LA UNIDAD TÉCNICA DE PROYECTOS DEL PROGRAMA NACIONAL DE SANEAMIENTO RURAL (PNSR).	3/09/2021	31/12/2021	S/ 28,000.00	6208-2021	4	10167784335	GERMAN	VILLANUEVA MONTOYA
61	Ley N° 30225	Ley de Contrataciones del Estado	Orden de Servicio	2407-2021	CONTRATACIÓN DEL SERVICIO ESPECIALIZADO PARA LA GESTIÓN DE LOS PROCEDIMIENTOS A DESARROLLAR EN LAS FASES DE PRIORIZACIÓN, ACTOS PREVIOS, PROCESO DE SELECCIÓN Y EJECUCIÓN DE 19 PROYECTOS IMPLEMENTADOS POR LA MODALIDAD DE OBRAS POR IMPUESTOS A CARGO DEL ÁREA DE PROYECTOS ESPECIALES DE LA UNIDAD TÉCNICA DE PROYECTOS.	3/09/2021	1/12/2021	S/ 27,000.00	6205-2021	3	10469565756	WILSON	ALAMO BERNILLA
62	Ley N° 30225	Ley de Contrataciones del Estado	Orden de Servicio	2408-2021	CONTRATACIÓN DEL SERVICIO DE ANÁLISIS , SEGUIMIENTO Y MONITOREO DE LA PROGRAMACIÓN FÍSICA Y FINANCIERA DE SETENTA (70) INTERVENCIONES DE RECONSTRUCCIÓN MEDIANTE INVERSIONES (IRI) ,UBICADAS EN LOS DEPARTAMENTOS DE ANCASH, LA LIBERTAD, LAMBAYEQUE, LIMA Y PIURA, A CARGO DEL ÁREA DE EJECUCIÓN DE PROYECTOS DE LA UNIDAD TÉCNICA DEL PROGRAMA NACIONAL DE SANEAMIENTO RURAL	3/09/2021	1/12/2021	S/ 21,000.00	6209-2021	3	10467726272	CHRISTIAN PAUL	TARRILLO DELGADO
63	Ley N° 30225	Ley de Contrataciones del Estado	Orden de Servicio	2409-2021	SERVICIO DE CONTRATACION DEL SERVICIO DE CONSULTORIA PARA LA FORMULACION DE 01 GUIA DE CAPACITACION EN EDUCACION SANITARIA CORRESPONDIENTE A LA ACTIVIDAD 5006303 EDUCACION SANITARIA PARA HOGARES RURALES – PPI 0083	3/09/2021	1/11/2021	S/ 14,500.00	6210-2021	2	10247131448	MARTIN	JALIXTO MAMANI
64	Ley N° 30225	Ley de Contrataciones del Estado	Orden de Servicio	2411-2021	CONTRATACION DEL SERVICIO DE CONSULTORIA PARA LA ELABORACION DEL PROTOCOLO PARA EL CASO DE ENCONTRAR METALES PESADOS O SUSTANCIAS QUIMICAS EN LA FUENTE O COMPONENTE DE LA INFRAESTRUCTURA DE PROVISION DE SERVICIO DE AGUA POTABLE EN EL AMBITO RURAL INSTRUMENTO QUE FORMA PARTE DE LAS ACCIONES DE IMPLEMENTACION DEL PROGRAMA PRESUPUESTAL INSTITUCIONAL – PPI 0083-PNSR	3/09/2021	1/12/2021	S/ 28,800.00	6211-2021	3	10238624075	HERBERTH ERNESTO	PACHECO DE LA JARA
65	Ley N° 30225	Ley de Contrataciones del Estado	Orden de Servicio	2412-2021	ELABORACIÓN DE LOS CÁLCULOS PARA LA LIQUIDACIÓN FINANCIERA DE NUEVE (09) CONTRATOS DE EJECUCIÓN DE OBRA Y PAGOS FINALES DE DIECIOCHO (18) CONTRATOS DE SUPERVISIÓN DE OBRA, Y DIECISIETE (17) FORMATOS ÚNICOS DE RECONSTRUCCIÓN (FUR) ACTUALIZADOS CORRESPONDIENTES A VEINTISIETE (27) INTERVENCIONES DE RECONSTRUCCIÓN MEDIANTE INVERSIONES (IRI) A CARGO DEL ÁREA DE EJECUCIÓN DE PROYECTOS DE LA UNIDAD TÉCNICA DEL PROGRAMA NACIONAL DE SANEAMIENTO RURAL EN LOS DEPARTAMENTOS DE ANCASH, LA LIBERTAD, LAMBAYEQUE, LIMA Y PIURA.	3/09/2021	16/11/2021	S/ 22,500.00	6216-2021	3	10085774404	RICARDO FRANCISCO	CAMPOS RODRIGUEZ
66	Ley N° 30225	Ley de Contrataciones del Estado	Orden de Servicio	2413-2021	CONTRATACIÓN DEL SERVICIO DE GESTIÓN ARCHIVISTICA DE 80 CAJAS DE 40 PROYECTOS DE INVERSION A NIVEL DE EXPEDIENTE TÉCNICO A CARGO DEL AREA DE ESTUDIOS DE LA UNIDAD TÉCNICA DE PROYECTOS	3/09/2021	31/12/2021	S/ 14,400.00	6219-2021	4	10701146170	YESENIA MARIA	CABRERA RAMIREZ
67	Ley N° 30225	Ley de Contrataciones del Estado	Orden de Servicio	2416-2021	OTS-CUSCO-0027 CONTRATACIÓN DE UN SERVICIO PARA OPERACIÓN TECNICO SOCIAL PARA EL DISTRITO (S) DE CUSIPATA DE LA PROVINCIA (S) QUISPICANCHI REGIÓN DE CUSCO , EN EL MARCO DE LA IMPLEMENTACIÓN DEL COMPONENTE 3: ASISTENCIA TÉCNICA Y SENSIBILIZACIÓN DE LA "ESTRATEGIA PARA INCREMENTAR EL PORCENTAJE DE HOGARES RURALES CON ACCESO A AGUA CLORADA EN ZONAS RURALES DEL PERÚ" - UTPS	8/09/2021	6/12/2021	S/ 6,600.00	6245-2021	3	10430925801	TANIA MARCELINA	PAUCCAR ALARCON
68	Ley N° 30225	Ley de Contrataciones del Estado	Orden de Servicio	2417-2021	OTS-CUSCO-0032 CONTRATACIÓN DE UN SERVICIO PARA OPERACIÓN TECNICO SOCIAL PARA EL DISTRITO (S) DE HUANCARANI DE LA PROVINCIA (S) PAUCARTAMBO REGIÓN DE CUSCO , EN EL MARCO DE LA IMPLEMENTACIÓN DEL COMPONENTE 3: ASISTENCIA TÉCNICA Y SENSIBILIZACIÓN DE LA "ESTRATEGIA PARA INCREMENTAR EL PORCENTAJE DE HOGARES RURALES CON ACCESO A AGUA CLORADA EN ZONAS RURALES DEL PERÚ" - UTPS	8/09/2021	6/12/2021	S/ 6,600.00	6246-2021	3	10428956937	ODELON	CUTIPA CRUZ
69	Ley N° 30225	Ley de Contrataciones del Estado	Orden de Servicio	2418-2021	OTS-CUSCO-0069 CONTRATACIÓN DE UN SERVICIO PARA OPERACIÓN TECNICO SOCIAL PARA EL DISTRITO (S) DE CCATCA DE LA PROVINCIA (S) QUISPICANCHI REGIÓN DE CUSCO , EN EL MARCO DE LA IMPLEMENTACIÓN DEL COMPONENTE 3: ASISTENCIA TÉCNICA Y SENSIBILIZACIÓN DE LA "ESTRATEGIA PARA INCREMENTAR EL PORCENTAJE DE HOGARES RURALES CON ACCESO A AGUA CLORADA EN ZONAS RURALES DEL PERÚ" - UTPS	8/09/2021	6/12/2021	S/ 6,600.00	6247-2021	3	10471023871	RONALD	HUALLPA YABAR
70	Ley N° 30225	Ley de Contrataciones del Estado	Orden de Servicio	2419-2021	OTS-CUSCO-0093 CONTRATACIÓN DE UN SERVICIO PARA OPERACIÓN TECNICO SOCIAL PARA EL DISTRITO (S) DE LAMAY DE LA PROVINCIA (S) CALCA REGIÓN DE CUSCO , EN EL MARCO DE LA IMPLEMENTACIÓN DEL COMPONENTE 3: ASISTENCIA TÉCNICA Y SENSIBILIZACIÓN DE LA "ESTRATEGIA PARA INCREMENTAR EL PORCENTAJE DE HOGARES RURALES CON ACCESO A AGUA CLORADA EN ZONAS RURALES DEL PERÚ" - UTPS	8/09/2021	6/12/2021	S/ 6,600.00	6266-2021	3	10734835515	CARLOS ALBERTO	SURCO PINCHI
71	Ley N° 30225	Ley de Contrataciones del Estado	Orden de Servicio	2420-2021	OTS-CUSCO-0121 CONTRATACIÓN DE UN SERVICIO PARA OPERACIÓN TECNICO SOCIAL PARA EL DISTRITO (S) DE SAN PABLO DE LA PROVINCIA (S) CANCHIS REGIÓN DE CUSCO , EN EL MARCO DE LA IMPLEMENTACIÓN DEL COMPONENTE 3: ASISTENCIA TÉCNICA Y SENSIBILIZACIÓN DE LA "ESTRATEGIA PARA INCREMENTAR EL PORCENTAJE DE HOGARES RURALES CON ACCESO A AGUA CLORADA EN ZONAS RURALES DEL PERÚ" - UTPS	8/09/2021	6/12/2021	S/ 6,600.00	6267-2021	3	10467203954	JAFEET	HUANCA UNDA

MVCS
Por: QUIROZ YERREN Carmen Gisselly FAU 20504743307 soft
Motivo: Doy V° B°
Fecha: 2022/03/09 20:47:19-0500

MVCS
Por: KOBASHIKAWA MAEKAWA Jose Miguel FAU 20504743307 soft
Motivo: Doy V° B°
Fecha: 2022/03/10 16:13:32-0500

MVCS
Por: YLDEFONSO SIFUENTES Aldon Carmelo FAU 20504743307 soft
Motivo: Doy V° B°
Fecha: 2022/03/08 10:05:36-0500

N°	Base Legal (RÉGIMEN)		Documento de contratación [1]	Número	Objetivo de la Contratación [2]	Fecha de Vigencia Inicial	Fecha de vigencia Final	Monto Contratado Total S/	Número de SIAF	Número de Entregables	RUC del Locador	Nombre del Locador	Apellidos del Locador
	Norma y Número	Nombre											
72	Ley N° 30225	Ley de Contrataciones del Estado	Orden de Servicio	2422-2021	OTS-CUSCO-0198 CONTRATACIÓN DE UN SERVICIO PARA OPERACIÓN TECNICO SOCIAL PARA EL DISTRITO (S) DE PACCARITAMBO DE LA PROVINCIA (S) PARURO REGIÓN DE CUSCO , EN EL MARCO DE LA IMPLEMENTACIÓN DEL COMPONENTE 3: ASISTENCIA TÉCNICA Y SENSIBILIZACIÓN DE LA "ESTRATEGIA PARA INCREMENTAR EL PORCENTAJE DE HOGARES RURALES CON ACCESO A AGUA CLORADA EN ZONAS RURALES DEL PERÚ" - UTPS	8/09/2021	6/12/2021	S/ 6,600.00	6274-2021	3	10763072776	NAY RUTH	QUISPE CCOYO
73	Ley N° 30225	Ley de Contrataciones del Estado	Orden de Servicio	2423-2021	OTS-CUSCO-0243 CONTRATACIÓN DE UN SERVICIO PARA OPERACIÓN TECNICO SOCIAL PARA EL DISTRITO (S) DE COLQUEMARCA DE LA PROVINCIA (S) CHUMBIVILCAS REGIÓN DE CUSCO , EN EL MARCO DE LA IMPLEMENTACIÓN DEL COMPONENTE 3: ASISTENCIA TÉCNICA Y SENSIBILIZACIÓN DE LA "ESTRATEGIA PARA INCREMENTAR EL PORCENTAJE DE HOGARES RURALES CON ACCESO A AGUA CLORADA EN ZONAS RURALES DEL PERÚ" - UTPS	8/09/2021	6/12/2021	S/ 6,600.00	6275-2021	3	10709480281	TANIA	ALVIS CCOROPUNA
74	Ley N° 30225	Ley de Contrataciones del Estado	Orden de Servicio	2424-2021	OTS-CUSCO-0263 CONTRATACIÓN DE UN SERVICIO PARA OPERACIÓN TECNICO SOCIAL PARA EL DISTRITO (S) DE LIVITACA DE LA PROVINCIA (S) CHUMBIVILCAS REGIÓN DE CUSCO , EN EL MARCO DE LA IMPLEMENTACIÓN DEL COMPONENTE 3: ASISTENCIA TÉCNICA Y SENSIBILIZACIÓN DE LA "ESTRATEGIA PARA INCREMENTAR EL PORCENTAJE DE HOGARES RURALES CON ACCESO A AGUA CLORADA EN ZONAS RURALES DEL PERÚ" - UTPS	8/09/2021	6/12/2021	S/ 6,600.00	6230-2021	3	10483847179	IRVIN PACHACUTIC	CONDORI CAMINO
75	Ley N° 30225	Ley de Contrataciones del Estado	Orden de Servicio	2425-2021	OTS-CUSCO-0042 CONTRATACIÓN DE UN SERVICIO PARA OPERACIÓN TECNICO SOCIAL PARA EL DISTRITO (S) DE CHALLABAMBA DE LA PROVINCIA (S) PAUCARTAMBO REGIÓN DE CUSCO , EN EL MARCO DE LA IMPLEMENTACIÓN DEL COMPONENTE 3: ASISTENCIA TÉCNICA Y SENSIBILIZACIÓN DE LA "ESTRATEGIA PARA INCREMENTAR EL PORCENTAJE DE HOGARES RURALES CON ACCESO A AGUA CLORADA EN ZONAS RURALES DEL PERÚ" - UTPS	8/09/2021	6/12/2021	S/ 6,600.00	6254-2021	3	10453216743	ADAN	YUCRA TAPARA
76	Ley N° 30225	Ley de Contrataciones del Estado	Orden de Servicio	2433-2021	CONTRATACIÓN DEL SERVICIO PARA LA VIGILANCIA A LA PRESTACIÓN DEL SERVICIO DE AGUA POTABLE QUE BRINDA LAS PTAP Y PROMOCIÓN DE LA EDUCACIÓN SANITARIA EN AGUA Y SANEAMIENTO, EN LAS CCNN DE SOPLIN, BOLOGNESI, ACHUAR ANATICO Y ALIANZA CRISTIANA DE LA CUENCA DEL RÍO PASTAZA EN EL MARCO DEL CONTRATO N° 090-2020/VIVIENDA/VMCS/PNSR/UA	10/09/2021	30/12/2021	S/ 19,000.00	6277-2021	4	10444513760	FACHIN	DAVI CHINO
77	Ley N° 30225	Ley de Contrataciones del Estado	Orden de Servicio	2434-2021	CONTRATACIÓN DEL SERVICIO PARA LA VIGILANCIA A LA PRESTACIÓN DEL SERVICIO DE AGUA POTABLE QUE BRINDA LAS PTAP Y PROMOCIÓN DE LA EDUCACIÓN SANITARIA EN AGUA Y SANEAMIENTO, EN LAS CCNN DE TITIYACU, HUAGRAMONA, NARANJAL Y SIWIN DE LA CUENCA DEL RÍO PASTAZA EN EL MARCO DEL CONTRATO N° 090-2020/VIVIENDA/VMCS/PNSR/UA	10/09/2021	30/12/2021	S/ 19,000.00	6290-2021	4	10431310037	MUCUSHA	RAFAEL DAHUA
78	Ley N° 30225	Ley de Contrataciones del Estado	Orden de Servicio	2435-2021	CONTRATACIÓN DEL SERVICIO PARA LA VIGILANCIA A LA PRESTACIÓN DEL SERVICIO DE AGUA POTABLE QUE BRINDA LAS PTAP Y PROMOCIÓN DE LA EDUCACIÓN SANITARIA EN AGUA Y SANEAMIENTO, EN LAS CCNN DE SAUKI Y ANTIOQUIA DE LA CUENCA DEL RÍO CORRIENTES EN EL MARCO DEL CONTRATO N° 090-2020/VIVIENDA/VMCS/PNSR/UA	10/09/2021	30/12/2021	S/ 13,600.00	6278-2021	4	10633081579	HUAMAN	RIGOBERTO DIAZ
79	Ley N° 30225	Ley de Contrataciones del Estado	Orden de Servicio	2436-2021	CONTRATACIÓN DEL SERVICIO PARA LA VIGILANCIA A LA PRESTACIÓN DEL SERVICIO DE AGUA POTABLE QUE BRINDA LAS PTAP Y PROMOCIÓN DE LA EDUCACIÓN SANITARIA EN AGUA Y SANEAMIENTO, EN LAS CCNN DE JOSÉ OLAYA Y NUEVA JERUSALÉN DE LA CUENCA DEL RÍO CORRIENTES EN EL CONTRATO N° 090-2020/VIVIENDA/VMCS/PNSR/UA	10/09/2021	30/12/2021	S/ 13,600.00	6279-2021	4	10633083776	CHIMBORAS	ONESIMOS MAYNAS
80	Ley N° 30225	Ley de Contrataciones del Estado	Orden de Servicio	2437-2021	CONTRATACIÓN DEL SERVICIO PARA LA VIGILANCIA A LA PRESTACIÓN DEL SERVICIO DE AGUA POTABLE QUE BRINDA LAS PTAP Y PROMOCIÓN DE LA EDUCACIÓN SANITARIA EN AGUA Y SANEAMIENTO, EN LAS CCNN DE DOS DE MAYO, BAGAZÁN Y PUERTO ORLANDO DE LA CUENCA DEL RÍO MARAÑON EN EL MARCO DEL CONTRATO N° 090-2020/VIVIENDA/VMCS/PNSR/UA	10/09/2021	30/12/2021	S/ 15,600.00	6280-2021	4	10334076666	TEJADA	ALFONSO LOPEZ
81	Ley N° 30225	Ley de Contrataciones del Estado	Orden de Servicio	2438-2021	CONTRATACIÓN DEL SERVICIO PARA LA VIGILANCIA A LA PRESTACIÓN DEL SERVICIO DE AGUA POTABLE QUE BRINDA LAS PTAP Y PROMOCIÓN DE LA EDUCACIÓN SANITARIA EN AGUA Y SANEAMIENTO, EN LAS CCNN DE SAN JOSÉ DE SAMIRIA, LEONCIO PRADO, NUEVO LIMA Y ALFONSO UGARTE DE LA CUENCA DEL RÍO MARAÑÓN EN EL MARCO DEL CONTRATO N° 090-2020/VIVIENDA/VMCS/PNSR/UA	10/09/2021	30/12/2021	S/ 17,000.00	6281-2021	4	10463619927	PINCHI	ORLANDO IJUMA
82	Ley N° 30225	Ley de Contrataciones del Estado	Orden de Servicio	2439-2021	CONTRATACIÓN DEL SERVICIO PARA LA VIGILANCIA A LA PRESTACIÓN DEL SERVICIO DE AGUA POTABLE QUE BRINDA LAS PTAP Y PROMOCIÓN DE LA EDUCACIÓN SANITARIA EN AGUA Y SANEAMIENTO, EN LAS CCNN DE SOLTERITO, LISBOA, SAN JUAN DE LAGUNILLAS DE LA CUENCA DEL RÍO MARAÑÓN EN EL MARCO DEL CONTRATO N° 090-2020/VIVIENDA/VMCS/PNSR/UA	10/09/2021	30/12/2021	S/ 15,600.00	6321-2021	4	10053397072	LUIS	PEÑA GUZMAN
83	Ley N° 30225	Ley de Contrataciones del Estado	Orden de Servicio	2440-2021	"CONTRATACIÓN DEL SERVICIO PARA LA VIGILANCIA A LA PRESTACIÓN DEL SERVICIO DE AGUA POTABLE QUE BRINDA LAS PTAP Y PROMOCIÓN DE LA EDUCACIÓN SANITARIA EN AGUA Y SANEAMIENTO, EN LAS CCNN DE MARSELLA, VISTA ALEGRE, NUEVO REMANENTE Y EL SALVADOR DE LA CUENCA DEL RÍO TIGRE EN EL MARCO DEL CONTRATO N° 090-2020/VIVIENDA/VMCS/PNSR/UA"	10/09/2021	30/12/2021	S/ 18,000.00	6316-2021	4	10773891937	RENE	SANGAMA CHUJE
84	Ley N° 30225	Ley de Contrataciones del Estado	Orden de Servicio	2441-2021	SERVICIO PARA LA VIGILANCIA A LA PRESTACIÓN DEL SERVICIO DE AGUA POTABLE QUE BRINDA LAS PTAP Y PROMOCIÓN DE LA EDUCACIÓN SANITARIA EN AGUA Y SANEAMIENTO EN LAS CCNN ALIANZA TOPAL, ALIANZA CAPAHUARI, PAÑAYACU, ANDOAS VIEJO DE LA CUENCA DEL RIO PASTAZA EN EL MARCO DEL CONTRATO N° 090-2020/VIVIENDA/VMCS/PNSR/UA.	10/09/2021	30/12/2021	S/ 19,000.00	6310-2021	4	10429001582	JUAN JOSE	BUTUNA DAHUA
85	Ley N° 30225	Ley de Contrataciones del Estado	Orden de Servicio	2442-2021	SERVICIO PARA LA VIGILANCIA A LA PRESTACIÓN DEL SERVICIO DE AGUA POTABLE QUE BRINDA LAS PTAP Y PROMOCIÓN DE LA EDUCACIÓN SANITARIA EN AGUA Y SANEAMIENTO EN LAS CCNN DE NUEVO ANDOAS, NUEVO PORVENIR Y LOA JARDINES DE LA CUENCA DEL RIO PASTAZA EN EL MARCO DEL CONTRATO N° 090-2020/VIVIENDA/VMCS/PNSR/UA.	10/09/2021	30/12/2021	S/ 16,000.00	6311-2021	4	10708402392	NEDER AESLENDER	BARRERA TORRES
86	Ley N° 30225	Ley de Contrataciones del Estado	Orden de Servicio	2443-2021	SERVICIO PARA LA VIGILANCIA A LA PRESTACIÓN DEL SERVICIO DE AGUA POTABLE QUE BRINDA LAS PTAP Y PROMOCIÓN DE LA EDUCACIÓN SANITARIA EN AGUA Y SANEAMIENTO EN LAS CCNN DE DOCE DE OCTUBRE, AVELINO CACERES Y SAN JUAN DE BARTRA DE LA CUENCA DEL RIO TIGRE EN EL MARCO DEL CONTRATO N° 090-2020/VIVIENDA/VMCS/PNSR/UA.	10/09/2021	30/12/2021	S/ 18,000.00	6312-2021	4	10700251743	JHONATAN VIDAL	ORDOÑEZ DAHUA
87	Ley N° 30225	Ley de Contrataciones del Estado	Orden de Servicio	2444-2021	OTS-PIURA-0011 CONTRATACIÓN DE UN SERVICIO DE OPERACIÓN TECNICO SOCIAL PARA EL DISTRITO (S) DE AYABACA DE LA PROVINCIA DE AYABACA REGION DE PIURA EN EL MARCO DE LA IMPLEMENTACIÓN DE LA "ESTRATEGIA PARA INCREMENTAR EL PORCENTAJE DE HOGARES RURALES CON ACCESO A AGUA CLORADA EN ZONAS RURALES DEL PERÚ - UTPS	10/09/2021	8/12/2021	S/ 6,600.00	6313-2021	3	10745808960	MARIA ERICA	ALBERCA NEIRA
88	Ley N° 30225	Ley de Contrataciones del Estado	Orden de Servicio	2445-2021	CONTRATACIÓN DEL SERVICIO DE PROMOCIÓN COMUNITARIA, PARA LA VIGILANCIA A LA PRESTACIÓN DEL SERVICIO DE AGUA POTABLE QUE BRINDA LAS PTAP Y FORTALECIENDO DE CAPACIDADES DE LAS FAMILIAS, EN LAS CCNN DE PIJUAL Y SION DE LA CUENCA DEL RÍO CORRIENTES EN EL MARCO DEL CONTRATO N°090-2020/VIVIENDA/VMCS/PNSR/UA.	10/09/2021	30/12/2021	S/ 13,600.00	6303-2021	4	10488481997	JAVIER	RIOS HUALINGA

MVCS
Por: QUIROZ YERREN Carmen Gisselly FAU 20504743307 soft
Motivo: Doy V° B°
Fecha: 2022/03/09 20:47:19-0500

MVCS
Por: KOBASHIKAWA MAEKAWA Jose Miguel FAU 20504743307 soft
Motivo: Doy V° B°
Fecha: 2022/03/10 16:13:32-0500

MVCS
Por: YLDEFONSO SIFUENTES Aldon Carmelo FAU 20504743307 soft
Motivo: Doy V° B°
Fecha: 2022/03/08 10:05:36-0500

N°	Base Legal (RÉGIMEN)		Documento de contratación [1]	Número	Objetivo de la Contratación [2]	Fecha de Vigencia Inicial	Fecha de vigencia Final	Monto Contratado Total S/	Número de SIAF	Número de Entregables	RUC del Locador	Nombre del Locador	Apellidos del Locador
	Norma y Número	Nombre											
89	Ley N° 30225	Ley de Contrataciones del Estado	Orden de Servicio	2446-2021	CONTRATACIÓN DEL SERVICIO PARA LA VIGILANCIA A LA PRESTACIÓN DEL SERVICIO DE AGUA POTABLE QUE BRINDA LAS PTAP Y PROMOCIÓN DE LA EDUCACIÓN SANITARIA EN AGUA Y SANEAMIENTO, EN LAS CCNN DE SABALOYACU, NUEVA VIDA, BUENA VISTA Y LOBOYACU DE LA CUENCA DEL RÍO PASTAZA EN EL MARCO DEL CONTRATO N° 090-2020/VIVIENDA/VMCS/PNSR/UA	10/09/2021	30/12/2021	S/ 19,000.00	6304-2021	4	10450026277	CHINO	WILTON DAHUA
90	Ley N° 30225	Ley de Contrataciones del Estado	Orden de Servicio	2447-2021	CONTRATACIÓN DEL SERVICIO PARA LA VIGILANCIA A LA PRESTACIÓN DEL SERVICIO DE AGUA POTABLE QUE BRINDA LAS PTAP Y PROMOCIÓN DE LA EDUCACIÓN SANITARIA EN AGUA Y SANEAMIENTO, EN LAS CCNN TENIENTE RUIZ, NUEVO CANAAN Y PAICHE PLAYA DE LA CUENCA DEL RÍO TIGRE EN EL MARCO DEL CONTRATO N° 090-2020/VIVIENDA/VMCS/PNSR/UA	10/09/2021	30/12/2021	S/ 18,000.00	6317-2021	4	10702851641	EFRAIN	TUITUY JIPA
91	Ley N° 30225	Ley de Contrataciones del Estado	Orden de Servicio	2448-2021	CONTRATACIÓN DELSERVICIO DE PROMOCIÓN COMUNITARIA, PARA LA VIGILANCIA A LA PRESTACIÓN DELSERVICIO DE AGUA POTABLE QUE BRINDA LAS PTAP Y FORTALECIENDO DE CAPACIDADES DELAS FAMILIAS, EN LAS CCNN DE SUNGACHE, SANTA MARIA DE MANCHARI, NUEVA ESPERANZAY PUERTO ALEGRE DE LA CUENCA DEL RÍO PASTAZA EN EL MARCO DEL CONTRATO N°090-2020/VIVIENDA/VMCS/PNSR/UA.	10/09/2021	30/12/2021	S/ 19,000.00	6305-2021	4	10806027559	SALVADOR	BUTUNA CARIAJANO
92	Ley N° 30225	Ley de Contrataciones del Estado	Orden de Servicio	2451-2021	CONTRATACIÓN DEL SERVICIO PARA LA VIGILANCIA A LA PRESTACIÓN DEL SERVICIO DE AGUA POTABLE QUE BRINDA LAS PTAP Y PROMOCIÓN DE LA EDUCACIÓN SANITARIA EN AGUA Y SANEAMIENTO EN LAS CCNN NUEVA UNION, CAMPO VERDE, TRUENO COCHA, SAN FERNANDO DE LA CUENCA DEL RIO PASTAZA EN EL MARCO DEL CONTRATO N° 090-2021/VIVIENDA/VMCS/PNSR/UA.	10/09/2021	30/12/2021	S/ 19,000.00	6318-2021	4	10435099691	JOHNN	VEGA FLORES
93	Ley N° 30225	Ley de Contrataciones del Estado	Orden de Servicio	2452-2021	CONTRATACION DEL SERVICIO DE CONSULTORIA PARA LA SUPERVISIÓN DE ELABORACIÓN DEL EXPEDIENTE TÉCNICO DEL SALDO DE OBRA "MEJORAMIENTO Y AMPLIACIÓN DEL SERVICIO DE AGUA POTABLE E INSTALACIÓN DEL SANEAMIENTO BÁSICO EN LA LOCALIDAD DE MUSADEN, DISTRITO DE CORTEGANA – CELENDÍN – CAJAMARCA – SNIP 295480	10/09/2021	8/12/2021	S/ 32,280.00	6309-2021	3	10096778096	ROBERTO	SALAS DIAZ
94	Ley N° 30225	Ley de Contrataciones del Estado	Orden de Servicio	2453-2021	CONTRATACIÓN DEL SERVICIO PARA LA VIGILANCIA A LA PRESTACIÓN DEL SERVICIO DE AGUA POTABLE QUE BRINDA LAS PTAP Y PROMOCIÓN DE LA EDUCACIÓN SANITARIA EN AGUA Y SANEAMIENTO EN LAS CCNN NUEVA VALENCIA BELEN DE PLANTANAYACU DE LA CUENCA DEL RIOI CORRIENTES EN EL MARCO DEL CONTRATO N° 090-2020-VIVIENDA/VMCS/PNSR/UA.	10/09/2021	30/12/2021	S/ 13,600.00	6322-2021	4	10472431931	RUBEN	RENGIFO PIZANGO
95	Ley N° 30225	Ley de Contrataciones del Estado	Orden de Servicio	2454-2021	CONTRATACIÓN DEL SERVICIO PARA LA VIGILANCIA A LA PRESTACIÓN DEL SERVICIO DE AGUA POTABLE QUE BRINDA LAS PTAP Y PROMOCIÓN DE LA EDUCACIÓN SANITARIA EN AGUA Y SANEAMIENTO EN LAS CCNN SAN MARTIN DE TIPISHCA, SAN MIGUEL, BOLIVAR, NUEVO ARICA DE LA CUENCA DEL RIO MARAÑON EN EL MARCO DEL CONTRATO N° 090-2020/VIVIENDA/VMCS/PNSR/UA	10/09/2021	30/12/2021	S/ 17,000.00	6323-2021	4	10059208620	HERMAN ABEL	RUCOBA SAENZ
96	Ley N° 30225	Ley de Contrataciones del Estado	Orden de Servicio	2455-2021	CONTRATACIÓN DEL SERVICIO PARA LA VIGILANCIA A LA PRESTACIÓN DEL SERVICIO DE AGUA POTABLE QUE BRINDA LAS PTAP Y PROMOCIÓN DE LA EDUCACIÓN SANITARIA EN AGUA Y SANEAMIENTO, EN LAS CCNN DE SAN JOSÉ DE SARAMURO, SAN GABRIEL Y SAN PEDRO DE LA CUENCA DEL RÍO MARAÑÓN EN EL MARCO DEL CONTRATO N° 090-2020/VIVIENDA/VMCS/PNSR/UA	10/09/2021	30/12/2021	S/ 15,600.00	6324-2021	4	10053510006	RYDER	MONCADA ACOSTA
97	Ley N° 30225	Ley de Contrataciones del Estado	Orden de Servicio	2456-2021	CONTRATACIÓN DEL SERVICIO PARA LA VIGILANCIA A LA PRESTACIÓN DEL SERVICIO DE AGUA POTABLE QUE BRINDA LAS PTAP Y PROMOCIÓN DE LA EDUCACIÓN SANITARIA EN AGUA Y SANEAMIENTO, EN LAS CCNN DE SAN JOSÉ DE NUEVA ESPERANZA Y SANTA ROSA DE LA CUENCA DEL RÍO CORRIENTES EN EL MARCO DEL CONTRATO N° 090-2020/VIVIENDA/VMCS/PNSR/UA	11/09/2021	31/12/2021	S/ 13,600.00	6333-2021	4	10746155544	ROBERTO CARLOS	NAPUCHI RENGIFO
98	Ley N° 30225	Ley de Contrataciones del Estado	Orden de Servicio	2459-2021	SERVICIO DE ELABORACIÓN DE MATRIZ DE DATOS, CLASIFICACIÓN DE SERIES DOCUMENTALES CON ANTECEDENTES, FOLIACIÓN DEL ACERVO DOCUMENTARIO CORRESPONDIENTE AL PERIODO 2017-2020 DE LA UNIDAD TÉCNICA DE GESTIÓN TERRITORIAL	11/09/2021	29/12/2021	S/ 16,000.00	6368-2021	4	10075172201	MARIA MERCEDES	MOLINA CONDEZO
99	Ley N° 30225	Ley de Contrataciones del Estado	Orden de Servicio	2460-2021	SERVICIO DE ELABORACIÓN DE 320 DOCUMENTOS DE RESPUESTA A SOLICITUDES DE INFORMACIÓN REQUERIDAS POR CONGRESISTAS, GOBIERNOS REGIONALES, GOBIERNOS LOCALES Y USUARIOS EN GENERAL SOBRE ESTADO SITUACIONAL DE PROYECTOS DE INVERSIÓN EN EL ÁMBITO RURAL PARA LA UNIDAD TÉCNICA DE GESTIÓN TERRITORIAL	11/09/2021	29/12/2021	S/ 16,000.00	6373-2021	4	10425339198	BASTOS	JESSICA GONZALES
100	Ley N° 30225	Ley de Contrataciones del Estado	Orden de Servicio	2461-2021	SERVICIO DE DIGITALIZACIÓN Y ORDENAMIENTO DE 576 INFORMES DE GESTIÓN EMITIDOS POR LAS ÁREAS DE GESTIÓN TERRITORIAL DE LA UTGT, CORRESPONDIENTE A LOS AÑOS 2019 Y 2020.	11/09/2021	29/12/2021	S/ 12,000.00	6369-2021	4	10402718540	RIOS OLIVARES	DAFNE SOLANGE
101	Ley N° 30225	Ley de Contrataciones del Estado	Orden de Servicio	2462-2021	SERVICIO PARA BRINDAR ASISTENCIA TÉCNICA PARA LOS ESPECIALISTAS ENCARGADOS DEL SEGUIMIENTO Y MONITOREO DE 253 PROYECTOS FINANCIADOS EN EL MARCO DE LOS DECRETOS DE URGENCIA N° 070-2020 Y N° 114-2020	11/09/2021	29/12/2021	S/ 12,000.00	6370-2021	4	10460480022	SILVA MATOS	ADRIANA ORIETTA
102	Ley N° 30225	Ley de Contrataciones del Estado	Orden de Servicio	2463-2021	SERVICIO DE MONITOREO FINANCIERO DE 113 PROYECTOS DE SANEAMIENTO RURAL FINANCIADOS CON LOS DECRETOS DE URGENCIA N° 070-2020 Y N° 114-2020 PARA LA UNIDAD TÉCNICA DE GESTIÓN TERRITORIAL	11/09/2021	29/12/2021	S/ 32,000.00	6371-2021	4	10095643626	CAMACHO ZARATE	IVAN JERRY
103	Ley N° 30225	Ley de Contrataciones del Estado	Orden de Servicio	2464-2021	SERVICIO DE ASISTENCIA TÉCNICA, MONITOREO Y SEGUIMIENTO DE ACTIVIDADES EN LA EJECUCIÓN DE 11 PROYECTOS FINANCIADOS CON EL DECRETO DE URGENCIA N° 040-2021	11/09/2021	29/12/2021	S/ 34,000.00	6372-2021	4	10468674209	BLADEMIR RICARDI	SUSANIBAR MESIAS
104	Ley N° 30225	Ley de Contrataciones del Estado	Orden de Servicio	2465-2021	CONTRATACIÓN DEL SERVICIO DE ELABORACIÓN DE INFORMES TÉCNICOS DEL AVANCE FÍSICO DE LAS OBRAS, PRELIQUIDACIONES, AUTORIZACIONES DE GASTO, AMPLIACIONES DE PLAZO Y/O RECEPCIÓN DE OBRAS, DE DIEZ (10) PROYECTOS CON CÓDIGO ÚNICO DE INVERSIONES 2253951, CUI 2258241, CUI 2200866, CUI 2201834, CUI 2251099, CUI 2251122, CUI 2254167, CUI 2260096, CUI 2260713, CUI 2265614, EJECUTADAS BAJO LA MODALIDAD DE NÚCLEO EJECUTOR EN EL ÁMBITO DEL DEPARTAMENTO DE HUANCAVELICA, HUÁNUCO Y JUNÍN, DEL ÁREA DE EJECUCIÓN DE PROYECTOS DE LA UNIDAD TÉCNICA DE PROYECTOS DEL PROGRAMA NACIONAL DE SANEAMIENTO RURAL (PNSR).	11/09/2021	9/12/2021	S/ 27,000.00	6364-2021	3	10198369565	FREDDY FERNANDO	ORIHUELA LARA

MVCS
Por: QUIROZ YERREN Carmen Gisselly FAU 20504743307 soft
Motivo: Doy V° B°
Fecha: 2022/03/09 20:47:19-0500

MVCS
Por: KOBASHIKAWA MAEKAWA Jose Miguel FAU 20504743307 soft
Motivo: Doy V° B°
Fecha: 2022/03/10 16:13:32-0500

MVCS
Por: YLDEFONSO SIFUENTES Aldon Carmelo FAU 20504743307 soft
Motivo: Doy V° B°
Fecha: 2022/03/08 10:05:36-0500

N°	Base Legal (RÉGIMEN)		Documento de contratación [1]	Número	Objetivo de la Contratación [2]	Fecha de Vigencia Inicial	Fecha de vigencia Final	Monto Contratado Total S/	Número de SIAF	Número de Entregables	RUC del Locador	Nombre del Locador	Apellidos del Locador
	Norma y Número	Nombre											
105	Ley N° 30225	Ley de Contrataciones del Estado	Orden de Servicio	2468-2021	CONTRATACION DEL SERVICIO ESPECIALIZADO PARA LA ACTUALIZACIÓN DE LA PROGRAMACIÓN MULTIANUAL DE INVERSIONES Y CIERRE DE REGISTRO DE INVERSIONES EN EL BANCO DE INVERSIONES DEL MEF EN COORDINACIÓN CON LAS UNIDADES ORGÁNICAS, PROGRAMAS ADSCRITOS DEL PNSR Y LA OPMI DEL SECTOR, CON EL OBJETO DE ACTUALIZAR LA CARTERA DE INVERSIONES Y COADYUVAR EN LA INCORPORACIÓN DE INVERSIONES NO PREVISTAS Y MIGRACIÓN DE INVERSIONES PARA EL DESARROLLO DE LA GESTIÓN DE LA INVERSIÓN PÚBLICA A CARGO DEL PNSR.	11/09/2021	27/12/2021	S/ 35,200.00	6376-2021	4	10415988031	PEDRO CONDE	CHAVEZ VALVERDE
106	Ley N° 30225	Ley de Contrataciones del Estado	Orden de Servicio	2470-2021	OTS-CUSCO-0258 CONTRATACIÓN DEL SERVICIO DE UN OPERADOR TÉCNICO SOCIAL PARA EL DISTRITO (S) DE LIVITACA DE LA PROVINCIA (S) CHUMBIVILCAS REGIÓN DE CUSCO , EN EL MARCO DE LA IMPLEMENTACIÓN DEL COMPONENTE 3: ASISTENCIA TÉCNICA Y SENSIBILIZACIÓN DE LA "ESTRATEGIA PARA INCREMENTAR EL PORCENTAJE DE HOGARES RURALES CON ACCESO A AGUA CLORADA EN ZONAS RURALES DEL PERÚ" - UTPS	11/09/2021	9/12/2021	S/ 6,600.00	6379-2021	3	10482470250	DENIS DARIEN	OLIVARES TORRES
107	Ley N° 30225	Ley de Contrataciones del Estado	Orden de Servicio	2471-2021	SERVICIO DE CONSULTORIA PARA ACTUALIZACIÓN DEL EXPEDIENTE TÉCNICO DEL PROYECTO UBICADO EN LA COMUNIDAD NATIVA DE MARSELLA CON CÓDIGO CUI:2330643, EN CUMPLIMIENTO DEL DECRETO DE URGENCIA N°040-2021 – ANEXO N°01, A CARGO DEL AREA DE ESTUDIOS DE LA UNIDAD TÉCNICA DE PROYECTOS DEL PROGRAMA NACIONAL DE SANEAMIENTO RURAL.	11/09/2021	25/10/2021	S/ 23,200.00	6384-2021	2	10410313095	CARLOS AUGUSTO	TEJADA BARDALES
108	Ley N° 30225	Ley de Contrataciones del Estado	Orden de Servicio	2472-2021	CONTRATACIÓN DEL SERVICIO DE CONSULTORIA PARA ACTUALIZACIÓN DEL EXPEDIENTE TÉCNICO DEL PROYECTO UBICADO EN LA COMUNIDAD NATIVA DE SAN JUAN DE BARTRA CON CÓDIGO CUI:2330634, EN CUMPLIMIENTO DEL DECRETO DE URGENCIA N°040-2021 – ANEXO N°01, A CARGO DEL AREA DE ESTUDIOS DE LA UNIDAD TÉCNICA DE PROYECTOS DEL PROGRAMA NACIONAL DE SANEAMIENTO RURAL.	11/09/2021	25/10/2021	S/ 23,050.00	6385-2021	2	10409229331	NELVIN LUIS	GARCIA RIOS
109	Ley N° 30225	Ley de Contrataciones del Estado	Orden de Servicio	2473-2021	CONTRATACIÓN DEL SERVICIO DE CONSULTORIA PARA ACTUALIZACIÓN DEL EXPEDIENTE TÉCNICO DEL PROYECTO UBICADO EN EL CENTRO POBLADO DE LIBERTAD CON CÓDIGO CUI:2307922, EN CUMPLIMIENTO DEL DECRETO DE URGENCIA N°040-2021 – ANEXO N°01, A CARGO DEL AREA DE ESTUDIOS DE LA UNIDAD TÉCNICA DE PROYECTOS DEL PROGRAMA NACIONAL DE SANEAMIENTO RURAL.	11/09/2021	25/10/2021	S/ 22,950.00	6386-2021	2	10067939404	MANUEL ALEJANDRO	YALAN RAMIREZ
110	Ley N° 30225	Ley de Contrataciones del Estado	Orden de Servicio	2474-2021	CONTRATACIÓN DEL SERVICIO DE CONSULTORIA PARA ACTUALIZACIÓN DEL EXPEDIENTE TÉCNICO DEL PROYECTO UBICADO EN LA COMUNIDAD NATIVA DE BELEN, CON CÓDIGO CUI:2332507, EN CUMPLIMIENTO DEL DECRETO DE URGENCIA N°040- 2021 – ANEXO N°01, A CARGO DEL AREA DE ESTUDIOS DE LA UNIDAD TÉCNICA DE PROYECTOS DEL PROGRAMA NACIONAL DE SANEAMIENTO RURAL.	11/09/2021	25/10/2021	S/ 22,850.00	6387-2021	2	10181893732	REMBRANDT MANTIN	DE LA CRUZ MONTALVAN
111	Ley N° 30225	Ley de Contrataciones del Estado	Orden de Servicio	2475-2021	CONTRATACIÓN DEL SERVICIO DE CONSULTORIA PARA ACTUALIZACIÓN DEL EXPEDIENTE TÉCNICO DEL PROYECTO UBICADO EN EL CENTRO POBLADO DE PAMPA HERMOSA CON CÓDIGO CUI:2235611, EN CUMPLIMIENTO DEL DECRETO DE URGENCIA N°040-2021 – ANEXO N°01, A CARGO DEL AREA DE ESTUDIOS DE LA UNIDAD TÉCNICA DE PROYECTOS DEL PROGRAMA NACIONAL DE SANEAMIENTO RURAL.	11/09/2021	25/10/2021	S/ 22,800.00	6388-2021	2	10411829486	ROBERTO CARLOS	CAMPOS VERGARA
112	Ley N° 30225	Ley de Contrataciones del Estado	Orden de Servicio	2476-2021	CONTRATACIÓN DEL SERVICIO DE ELABORACIÓN DE INFORMES DEL AVANCE DE LAS ACTIVIDADES DEL COMPONENTE SOCIAL, PRELIQUIDACIONES, AUTORIZACIONES DE GASTO, EN LA ETAPA DE EJECUCIÓN Y/O POST EJECUCIÓN, DE DIEZ (10) PROYECTOS CON CÓDIGO ÚNICO DE INVERSIONES 2235265, CUI 2235726, CUI 2293520, CUI 2200398, CUI 2252526, CUI 2259423, CUI 2289940, CUI 2304798, CUI 2260178, CUI 2286907, EJECUTADOS BAJO MODALIDAD NÚCLEO EJECUTOR DEL DEPARTAMENTO DE ANCASH, PASCO Y JUNÍN, CORRESPONDIENTE AL ÁMBITO DEL CAC ANCASH, DEL ÁREA DE EJECUCIÓN DE PROYECTOS DE LA UNIDAD TÉCNICA DE PROYECTOS DEL PROGRAMA NACIONAL DE SANEAMIENTO RURAL (PNSR).	11/09/2021	27/12/2021	S/ 26,834.00	6389-2021	4	10701219835	JHENNESER HAVET	GUTIERREZ JERI
113	Ley N° 30225	Ley de Contrataciones del Estado	Orden de Servicio	2478-2021	CONTRATACIÓN DEL SERVICIO DE ELABORACIÓN DE INFORMES Y ANÁLISIS FINANCIERO DE LAS PRELIQUIDACIONES MENSUALES Y/O CONSOLIDADAS DE LA EJECUCIÓN FINANCIERA, DE DOCE (12) PROYECTOS CON CÓDIGO ÚNICO DE 2200392, CUI 2235265, CUI 2235586, CUI 2235588, CUI 2251030, CUI 2307927, CUI 2307928, CUI 2254167, CUI 2289940, CUI 2285884, CUI 2286907, CUI 2235661, EJECUTADOS BAJO MODALIDAD NÚCLEO EJECUTOR EN EL ÁMBITO DEL DEPARTAMENTO DE JUNÍN Y HUANCAVELICA, DEL ÁREA DE EJECUCIÓN DE PROYECTOS DE LA UNIDAD TÉCNICA DE PROYECTOS DEL PROGRAMA NACIONAL DE SANEAMIENTO RURAL (PNSR)	15/09/2021	30/12/2021	S/ 26,834.00	6391-2021	4	10423919324	OBREGON ANTICONA	ISABEL CRISTINA
114	Ley N° 30225	Ley de Contrataciones del Estado	Orden de Servicio	2479-2021	CONTRATACIÓN DEL SERVICIO DE ELABORACIÓN DE INFORMES TÉCNICOS DEL AVANCE FÍSICO DE LAS OBRAS, PRELIQUIDACIONES, AUTORIZACIONES DE GASTO, AMPLIACIONES DE PLAZO Y/O RECEPCIÓN DE OBRAS, DE CINCO (05) PROYECTOS CON CÓDIGO ÚNICO DE INVERSIONES 2235726, CUI 2293520, CUI 2252526, CUI 2259423, CUI 2304798, EJECUTADAS BAJO LA MODALIDAD DE NÚCLEO EJECUTOR DEL DEPARTAMENTO DE ANCASH Y JUNÍN, CORRESPONDIENTE AL ÁMBITO DEL CAC ANCASH, DEL ÁREA DE EJECUCIÓN DE PROYECTOS DE LA UNIDAD TÉCNICA DE PROYECTOS DEL PROGRAMA NACIONAL DE SANEAMIENTO RURAL (PNSR).	15/09/2021	30/12/2021	S/ 30,667.00	6392-2021	4	10400347587	YUDITH ISABEL	FLORES ALBORNOZ
115	Ley N° 30225	Ley de Contrataciones del Estado	Orden de Servicio	2480-2021	OTS-PIURA-0056 CONTRATACIÓN DE UN SERVICIO DE OPERACIÓN TECNICO SOCIAL PARA EL DISTRITO (S) DE FRIAS DE LA PROVINCIA DE AYABACA REGION DE PIURA EN EL MARCO DE LA IMPLEMENTACIÓN DE LA "ESTRATEGIA PARA INCREMENTAR EL PORCENTAJE DE HOGARES RURALES CON ACCESO A AGUA CLORADA EN ZONAS RURALES DEL PERÚ – UTPS	15/09/2021	13/12/2021	S/ 6,600.00	6395-2021	3	10479720725	SEGUNDO HIREN	LOPEZ MARCHENA
116	Ley N° 30225	Ley de Contrataciones del Estado	Orden de Servicio	2481-2021	OTS-PIURA-0159 CONTRATACIÓN DE UN SERVICIO DE OPERACIÓN TECNICO SOCIAL PARA EL DISTRITO (S) DE LANCONES DE LA PROVINCIA DE SULLANA REGION DE PIURA EN EL MARCO DE LA IMPLEMENTACIÓN DE LA "ESTRATEGIA PARA INCREMENTAR EL PORCENTAJE DE HOGARES RURALES CON ACCESO A AGUA CLORADA EN ZONAS RURALES DEL PERÚ - UTPS	15/09/2021	13/12/2021	S/ 6,600.00	6396-2021	3	10483251331	JOHANA ELIZABETH	MORQUENCHO CORREA
117	Ley N° 30225	Ley de Contrataciones del Estado	Orden de Servicio	2482-2021	CONTRATACION DE SERVICIO PARA EL DESARROLLO DE LOS PLANES DE CAPACITACION DE LA FASE DE POST EJECUCION DEL COMPONENTE SOCIAL DEL PROYECTO: "MEJORAMIENTO Y AMPLIACION DE LOS SERVICIO DE AGUA POTABLE Y DISPOSICION SANITARIA DE EXCRETAS DE LA LOCALIDAD DE QUEUÑA GRANDE, DISTRITO DE HUANCARANI – PAUCARTAMBO – CUSCO CODIGO SNIP N° 304779	15/09/2021	13/12/2021	S/ 26,146.00	6397-2021	3	10429515161	IVAN MARCELO	CHUQUITAYPE PACHECHO
118	Ley N° 30225	Ley de Contrataciones del Estado	Orden de Servicio	2483-2021	CONTRATACION DE SERVICIO PARA EL DESARROLLO DE LAS ACTIVIDADES DE CAPACITACION TECNICA DEL COMPONENTE SOCIAL DE LA ETAPA DE POST EJECUCION DEL PROYECTO: "MEJORAMIENTO Y AMPLIACION DE LOS SERVICIOS DE AGUA POTABLE Y DISPOSICION SANITARIA DE EXCRETAS DE LA LOCALIDAD DE QUEUÑA GRANDE, DISTRITO DE HUANCARANI – PAUCARTAMBO – CUSCO" CODIGO SNIP N° 304779	15/09/2021	13/12/2021	S/ 27,597.00	6398-2021	3	10421758811	PAUL CESAR	MAMANI LLANQUI
119	Ley N° 30225	Ley de Contrataciones del Estado	Orden de Servicio	2484-2021	MT-CUSCO-0001 CONTRATACIÓN DE UN SERVICIO DE MONITOREO TERRITORIAL PARA LAS PROVINCIAS DE ACOMAYO, CALCA, PAUCARTAMBO Y QUISPICANCHI, DE LA REGIÓN DE CUSCO, EN EL MARCO DE LA IMPLEMENTACIÓN DE LA "ESTRATEGIA PARA INCREMENTAR EL PORCENTAJE DE HOGARES RURALES CON ACCESO A AGUA CLORADA EN ZONAS RURALES DEL PERÚ" - DE LA UNIDAD TÉCNICA PARA LA MEJORA DE LA PRESTACIÓN DE LOS SERVICIOS – UTPS	15/09/2021	28/12/2021	S/ 26,250.00	6451-2021	4	10434925423	MELINA	ACHAHUI PARAVECINO

MVCS
Por: QUIROZ YERREN Carmen Gisselly FAU 20504743307 soft
Motivo: Doy V° B°
Fecha: 2022/03/09 20:47:19-0500

MVCS
Por: KOBASHIKAWA MAEKAWA Jose Miguel FAU 20504743307 soft
Motivo: Doy V° B°
Fecha: 2022/03/10 16:13:32-0500

MVCS
Por: YLDEFONSO SIFUENTES Aldon Carmelo FAU 20504743307 soft
Motivo: Doy V° B°
Fecha: 2022/03/08 10:05:36-0500

N°	Base Legal (RÉGIMEN)		Documento de contratación [1]	Número	Objetivo de la Contratación [2]	Fecha de Vigencia Inicial	Fecha de vigencia Final	Monto Contratado Total S/	Número de SIAF	Número de Entregables	RUC del Locador	Nombre del Locador	Apellidos del Locador
	Norma y Número	Nombre											
120	Ley N° 30225	Ley de Contrataciones del Estado	Orden de Servicio	2485-2021	MT-CUSCO-0002 CONTRATACIÓN DE UN SERVICIO DE MONITOREO TERRITORIAL PARA LAS PROVINCIAS DE CUSCO, URUBAMBA, PARURO Y ANTA, DE LA REGIÓN DE CUSCO, EN EL MARCO DE LA IMPLEMENTACIÓN DE LA "ESTRATEGIA PARA INCREMENTAR EL PORCENTAJE DE HOGARES RURALES CON ACCESO A AGUA CLORADA EN ZONAS RURALES DEL PERÚ" - DE LA UNIDAD TÉCNICA PARA LA MEJORA DE LA PRESTACIÓN DE LOS SERVICIOS – UTPS	15/09/2021	28/12/2021	S/ 26,250.00	6452-2021	4	10423236219	LUIS RENE	GALDOS ROMAN
121	Ley N° 30225	Ley de Contrataciones del Estado	Orden de Servicio	2486-2021	MT-CUSCO-0003 CONTRATACIÓN DE UN SERVICIO DE MONITOREO TERRITORIAL PARA LAS PROVINCIAS DE CANCHIS, CANAS, ESPINAR Y CHUMBIVILCAS, DE LA REGIÓN DE CUSCO, EN EL MARCO DE LA IMPLEMENTACIÓN DE LA "ESTRATEGIA PARA INCREMENTAR EL PORCENTAJE DE HOGARES RURALES CON ACCESO A AGUA CLORADA EN ZONAS RURALES DEL PERÚ" - DE LA UNIDAD TÉCNICA PARA LA MEJORA DE LA PRESTACIÓN DE LOS SERVICIOS – UTPS	15/09/2021	28/12/2021	S/ 26,250.00	6453-2021	4	10239750988	GLADIS	CAMINO QUISPE
122	Ley N° 30225	Ley de Contrataciones del Estado	Orden de Servicio	2487-2021	MT-CUSCO-0004 CONTRATACIÓN DE UN SERVICIO DE MONITOREO TERRITORIAL PARA LAS PROVINCIAS DE LA CONVENCIÓN, DE LA REGIÓN DE CUSCO, EN EL MARCO DE LA IMPLEMENTACIÓN DE LA "ESTRATEGIA PARA INCREMENTAR EL PORCENTAJE DE HOGARES RURALES CON ACCESO A AGUA CLORADA EN ZONAS RURALES DEL PERÚ" - DE LA UNIDAD TÉCNICA PARA LA MEJORA DE LA PRESTACIÓN DE LOS SERVICIOS – UTPS	15/09/2021	28/12/2021	S/ 26,250.00	6454-2021	4	17277722003	BETTY PATRICIA	TEJADA APAZA
123	Ley N° 30225	Ley de Contrataciones del Estado	Orden de Servicio	2488-2021	MTS-CUSCO-0001 CONTRATACIÓN DE UN SERVICIO DE MONITOREO TÉCNICO SOCIAL PARA EL DISTRITO(S) DE RONDOCAN, ACOMAYO, ACOPIA, ACOS, SANGARARA , PROVINCIA(S) DE ACOMAYO, DE LA REGIÓN CUSCO, EN EL MARCO DE LA IMPLEMENTACIÓN DE LA "ESTRATEGIA PARA INCREMENTAR EL PORCENTAJE DE HOGARES RURALES CON ACCESO A AGUA CLORADA EN ZONAS RURALES DEL PERÚ" - DE LA UNIDAD TÉCNICA PARA LA MEJORA DE LA PRESTACIÓN DE LOS SERVICIOS – UTPS	15/09/2021	28/12/2021	S/ 14,350.00	6455-2021	4	10469344369	SAMUEL	HUISA QUISPE
124	Ley N° 30225	Ley de Contrataciones del Estado	Orden de Servicio	2489-2021	MTS-CUSCO-0002 CONTRATACIÓN DE UN SERVICIO DE MONITOREO TÉCNICO SOCIAL PARA EL DISTRITO(S) DE PITUMARCA, COMBAPATA, PAMPAMARCA , PROVINCIA(S) DE CANCHIS, CANAS, DE LA REGIÓN CUSCO, EN EL MARCO DE LA IMPLEMENTACIÓN DE LA "ESTRATEGIA PARA INCREMENTAR EL PORCENTAJE DE HOGARES RURALES CON ACCESO A AGUA CLORADA EN ZONAS RURALES DEL PERÚ" - DE LA UNIDAD TÉCNICA PARA LA MEJORA DE LA PRESTACIÓN DE LOS SERVICIOS – UTPS	15/09/2021	28/12/2021	S/ 14,350.00	6456-2021	4	10469595124	MARIBEL LUCY	PHOCCO QUISINI
125	Ley N° 30225	Ley de Contrataciones del Estado	Orden de Servicio	2490-2021	MTS-CUSCO-0003 CONTRATACIÓN DE UN SERVICIO DE MONITOREO TÉCNICO SOCIAL PARA EL DISTRITO(S) DE MOSOC LLACTA, POMACANCHI, HUANCARANI , PROVINCIA(S) DE ACOMAYO,PAUCARTAMBO, DE LA REGIÓN CUSCO, EN EL MARCO DE LA IMPLEMENTACIÓN DE LA "ESTRATEGIA PARA INCREMENTAR EL PORCENTAJE DE HOGARES RURALES CON ACCESO A AGUA CLORADA EN ZONAS RURALES DEL PERÚ" - DE LA UNIDAD TÉCNICA PARA LA MEJORA DE LA PRESTACIÓN DE LOS SERVICIOS – UTPS	15/09/2021	28/12/2021	S/ 14,350.00	6457-2021	4	10475808687	BELINDA FIAMA	PAREDES MENDOZA
126	Ley N° 30225	Ley de Contrataciones del Estado	Orden de Servicio	2491-2021	MTS-CUSCO-0004 CONTRATACIÓN DE UN SERVICIO DE MONITOREO TÉCNICO SOCIAL PARA EL DISTRITO(S) DE CHALLABAMBA, COLQUEPATA, KOSÑIPATA , PROVINCIA(S) DE PAUCARTAMBO, DE LA REGIÓN CUSCO, EN EL MARCO DE LA IMPLEMENTACIÓN DE LA "ESTRATEGIA PARA INCREMENTAR EL PORCENTAJE DE HOGARES RURALES CON ACCESO A AGUA CLORADA EN ZONAS RURALES DEL PERÚ" - DE LA UNIDAD TÉCNICA PARA LA MEJORA DE LA PRESTACIÓN DE LOS SERVICIOS – UTPS	15/09/2021	28/12/2021	S/ 14,350.00	6458-2021	4	10466604173	JOSE	TECSIRUPAYLLA ROMERO
127	Ley N° 30225	Ley de Contrataciones del Estado	Orden de Servicio	2492-2021	MTS-CUSCO-0005 CONTRATACIÓN DE UN SERVICIO DE MONITOREO TÉCNICO SOCIAL PARA EL DISTRITO(S) DE URCOS, OCONGATE, CUSIPATA , PROVINCIA(S) DE QUISPICANCHI, DE LA REGIÓN CUSCO, EN EL MARCO DE LA IMPLEMENTACIÓN DE LA "ESTRATEGIA PARA INCREMENTAR EL PORCENTAJE DE HOGARES RURALES CON ACCESO A AGUA CLORADA EN ZONAS RURALES DEL PERÚ" - DE LA UNIDAD TÉCNICA PARA LA MEJORA DE LA PRESTACIÓN DE LOS SERVICIOS – UTPS	15/09/2021	28/12/2021	S/ 14,350.00	6459-2021	4	10239586886	BERTHA VICTORIA	CARRILLO VALVERDE
128	Ley N° 30225	Ley de Contrataciones del Estado	Orden de Servicio	2493-2021	MTS-CUSCO-0006 CONTRATACIÓN DE UN SERVICIO DE MONITOREO TÉCNICO SOCIAL PARA EL DISTRITO(S) DE QUIQUIJANA, CAMANTI, MARCAPATA , PROVINCIA(S) DE QUISPICANCHI, DE LA REGIÓN CUSCO, EN EL MARCO DE LA IMPLEMENTACIÓN DE LA "ESTRATEGIA PARA INCREMENTAR EL PORCENTAJE DE HOGARES RURALES CON ACCESO A AGUA CLORADA EN ZONAS RURALES DEL PERÚ" - DE LA UNIDAD TÉCNICA PARA LA MEJORA DE LA PRESTACIÓN DE LOS SERVICIOS – UTPS	15/09/2021	28/12/2021	S/ 14,350.00	6460-2021	4	10421931734	MAURO ISRAEL	LOAIZA MUÑOZ
129	Ley N° 30225	Ley de Contrataciones del Estado	Orden de Servicio	2494-2021	MTS-CUSCO-0008 CONTRATACIÓN DE UN SERVICIO DE MONITOREO TÉCNICO SOCIAL PARA EL DISTRITO(S) DE PISAC, CALCA, TARAY , PROVINCIA(S) DE CALCA, DE LA REGIÓN CUSCO, EN EL MARCO DE LA IMPLEMENTACIÓN DE LA "ESTRATEGIA PARA INCREMENTAR EL PORCENTAJE DE HOGARES RURALES CON ACCESO A AGUA CLORADA EN ZONAS RURALES DEL PERÚ" - DE LA UNIDAD TÉCNICA PARA LA MEJORA DE LA PRESTACIÓN DE LOS SERVICIOS – UTPS	15/09/2021	28/12/2021	S/ 14,350.00	6461-2021	4	10244945029	KADY	ENRIQUEZ DUEÑAS
130	Ley N° 30225	Ley de Contrataciones del Estado	Orden de Servicio	2495-2021	MTS-CUSCO-0009 CONTRATACIÓN DE UN SERVICIO DE MONITOREO TÉCNICO SOCIAL PARA EL DISTRITO(S) DE COYA, CAICAY, LAMAY, SAN SALVADOR , PROVINCIA(S) DE CALCA, PAUCARTAMBO, DE LA REGIÓN CUSCO, EN EL MARCO DE LA IMPLEMENTACIÓN DE LA "ESTRATEGIA PARA INCREMENTAR EL PORCENTAJE DE HOGARES RURALES CON ACCESO A AGUA CLORADA EN ZONAS RURALES DEL PERÚ" - DE LA UNIDAD TÉCNICA PARA LA MEJORA DE LA PRESTACIÓN DE LOS SERVICIOS – UTPS	15/09/2021	28/12/2021	S/ 14,350.00	6462-2021	4	10239308053	MARINA	CASTILLO TUPAYACHI
131	Ley N° 30225	Ley de Contrataciones del Estado	Orden de Servicio	2496-2021	MTS-CUSCO-0010 CONTRATACIÓN DE UN SERVICIO DE MONITOREO TÉCNICO SOCIAL PARA EL DISTRITO(S) DE YANATILE, LARES , PROVINCIA(S) DE CALCA, DE LA REGIÓN CUSCO, EN EL MARCO DE LA IMPLEMENTACIÓN DE LA "ESTRATEGIA PARA INCREMENTAR EL PORCENTAJE DE HOGARES RURALES CON ACCESO A AGUA CLORADA EN ZONAS RURALES DEL PERÚ" - DE LA UNIDAD TÉCNICA PARA LA MEJORA DE LA PRESTACIÓN DE LOS SERVICIOS – UTPS	15/09/2021	28/12/2021	S/ 14,350.00	6463-2021	4	10445759479	CHRISTIAN PAUL	DAVIRAN RAMIREZ
132	Ley N° 30225	Ley de Contrataciones del Estado	Orden de Servicio	2497-2021	MTS-CUSCO-0012 CONTRATACIÓN DE UN SERVICIO DE MONITOREO TÉCNICO SOCIAL PARA EL DISTRITO(S) DE TUPAC AMARU, QUEHUE, YANAOCA , PROVINCIA(S) DE CANAS, DE LA REGIÓN CUSCO, EN EL MARCO DE LA IMPLEMENTACIÓN DE LA "ESTRATEGIA PARA INCREMENTAR EL PORCENTAJE DE HOGARES RURALES CON ACCESO A AGUA CLORADA EN ZONAS RURALES DEL PERÚ" - DE LA UNIDAD TÉCNICA PARA LA MEJORA DE LA PRESTACIÓN DE LOS SERVICIOS – UTPS	15/09/2021	28/12/2021	S/ 14,350.00	6464-2021	4	10705239792	LUIS EDUARDO	SUTTA QUISPE
133	Ley N° 30225	Ley de Contrataciones del Estado	Orden de Servicio	2498-2021	MTS-CUSCO-0013 CONTRATACIÓN DE UN SERVICIO DE MONITOREO TÉCNICO SOCIAL PARA EL DISTRITO(S) DE PAUCARTAMBO, ANDAHUAYLILLAS, OROPESA , PROVINCIA(S) DE PAUCARTAMBO, QUISPICANCHI, DE LA REGIÓN CUSCO, EN EL MARCO DE LA IMPLEMENTACIÓN DE LA "ESTRATEGIA PARA INCREMENTAR EL PORCENTAJE DE HOGARES RURALES CON ACCESO A AGUA CLORADA EN ZONAS RURALES DEL PERÚ" - DE LA UNIDAD TÉCNICA PARA LA MEJORA DE LA PRESTACIÓN DE LOS SERVICIOS – UTPS	15/09/2021	28/12/2021	S/ 14,350.00	6465-2021	4	10480173827	JULIO CESAR	HUAMAN AGUILAR
134	Ley N° 30225	Ley de Contrataciones del Estado	Orden de Servicio	2499-2021	MTS-CUSCO-0015 CONTRATACIÓN DE UN SERVICIO DE MONITOREO TÉCNICO SOCIAL PARA EL DISTRITO(S) DE LANGUI, LAYO, KUNTURKANQUI , PROVINCIA(S) DE CANAS, DE LA REGIÓN CUSCO, EN EL MARCO DE LA IMPLEMENTACIÓN DE LA "ESTRATEGIA PARA INCREMENTAR EL PORCENTAJE DE HOGARES RURALES CON ACCESO A AGUA CLORADA EN ZONAS RURALES DEL PERÚ" - DE LA UNIDAD TÉCNICA PARA LA MEJORA DE LA PRESTACIÓN DE LOS SERVICIOS – UTPS	15/09/2021	28/12/2021	S/ 14,350.00	6466-2021	4	10417001714	GLORIA	RAYME PAUCAR

MVCS
Por: QUIROZ YERREN Carmen Gisselly FAU 20504743307 soft
Motivo: Doy V° B°
Fecha: 2022/03/09 20:47:19-0500

MVCS
Por: KOBASHIKAWA MAEKAWA Jose Miguel FAU 20504743307 soft
Motivo: Doy V° B°
Fecha: 2022/03/10 16:13:32-0500

MVCS
Por: YLDEFONSO SIFUENTES Aldon Carmelo FAU 20504743307 soft
Motivo: Doy V° B°
Fecha: 2022/03/08 10:05:36-0500

N°	Base Legal (RÉGIMEN)		Documento de contratación [1]	Número	Objetivo de la Contratación [2]	Fecha de Vigencia Inicial	Fecha de vigencia Final	Monto Contratado Total S/	Número de SIAF	Número de Entregables	RUC del Locador	Nombre del Locador	Apellidos del Locador
	Norma y Número	Nombre											
135	Ley N° 30225	Ley de Contrataciones del Estado	Orden de Servicio	2500-2021	MTS-CUSCO-0016 CONTRATACIÓN DE UN SERVICIO DE MONITOREO TÉCNICO SOCIAL PARA EL DISTRITO(S) DE SUYKUTAMBO, COPORAQUE, OCCORURO, CONDOROMA, PICHIGUA , PROVINCIA(S) DE ESPINAR, DE LA REGIÓN CUSCO, EN EL MARCO DE LA IMPLEMENTACIÓN DE LA "ESTRATEGIA PARA INCREMENTAR EL PORCENTAJE DE HOGARES RURALES CON ACCESO A AGUA CLORADA EN ZONAS RURALES DEL PERÚ" - DE LA UNIDAD TÉCNICA PARA LA MEJORA DE LA PRESTACIÓN DE LOS SERVICIOS – UTPS	15/09/2021	28/12/2021	S/ 14,350.00	6467-2021	4	10103726595	VALERIANO	CRUZ SUCLLE
136	Ley N° 30225	Ley de Contrataciones del Estado	Orden de Servicio	2501-2021	MTS-CUSCO-0017 CONTRATACIÓN DE UN SERVICIO DE MONITOREO TÉCNICO SOCIAL PARA EL DISTRITO(S) DE ANTA, PUCYURA, HUAROCONDO, CACHIMAYO, ANCAHUASI, ZURITE , PROVINCIA(S) DE ANTA, DE LA REGIÓN CUSCO, EN EL MARCO DE LA IMPLEMENTACIÓN DE LA "ESTRATEGIA PARA INCREMENTAR EL PORCENTAJE DE HOGARES RURALES CON ACCESO A AGUA CLORADA EN ZONAS RURALES DEL PERÚ" - DE LA UNIDAD TÉCNICA PARA LA MEJORA DE LA PRESTACIÓN DE LOS SERVICIOS – UTPS	15/09/2021	28/12/2021	S/ 14,350.00	6468-2021	4	10481849531	BEREMIT	VARA JORGE
137	Ley N° 30225	Ley de Contrataciones del Estado	Orden de Servicio	2502-2021	MTS-CUSCO-0018 CONTRATACIÓN DE UN SERVICIO DE MONITOREO TÉCNICO SOCIAL PARA EL DISTRITO(S) DE PACCARITAMBO, YAURISQUE, CCAPI, HUAOQUITE , PROVINCIA(S) DE PARURO, DE LA REGIÓN CUSCO, EN EL MARCO DE LA IMPLEMENTACIÓN DE LA "ESTRATEGIA PARA INCREMENTAR EL PORCENTAJE DE HOGARES RURALES CON ACCESO A AGUA CLORADA EN ZONAS RURALES DEL PERÚ" - DE LA UNIDAD TÉCNICA PARA LA MEJORA DE LA PRESTACIÓN DE LOS SERVICIOS – UTPS	15/09/2021	28/12/2021	S/ 14,350.00	6469-2021	4	10445055579	EBERT	HUAMANI QUISPE
138	Ley N° 30225	Ley de Contrataciones del Estado	Orden de Servicio	2503-2021	MTS-CUSCO-0019 CONTRATACIÓN DE UN SERVICIO DE MONITOREO TÉCNICO SOCIAL PARA EL DISTRITO(S) DE LLUSCO,QUIÑOTA , PROVINCIA(S) DE CHUMBIVILCAS, DE LA REGIÓN CUSCO, EN EL MARCO DE LA IMPLEMENTACIÓN DE LA "ESTRATEGIA PARA INCREMENTAR EL PORCENTAJE DE HOGARES RURALES CON ACCESO A AGUA CLORADA EN ZONAS RURALES DEL PERÚ" - DE LA UNIDAD TÉCNICA PARA LA MEJORA DE LA PRESTACIÓN DE LOS SERVICIOS – UTPS	15/09/2021	28/12/2021	S/ 14,350.00	6470-2021	4	10428016292	MERY LUCY	QUISPE GUILLEN
139	Ley N° 30225	Ley de Contrataciones del Estado	Orden de Servicio	2504-2021	MTS-CUSCO-0020 CONTRATACIÓN DE UN SERVICIO DE MONITOREO TÉCNICO SOCIAL PARA EL DISTRITO(S) DE CHINCHERO, YUCAY, URUBAMBA, HUAYLLABAMBA , PROVINCIA(S) DE URUBAMBA, DE LA REGIÓN CUSCO, EN EL MARCO DE LA IMPLEMENTACIÓN DE LA "ESTRATEGIA PARA INCREMENTAR EL PORCENTAJE DE HOGARES RURALES CON ACCESO A AGUA CLORADA EN ZONAS RURALES DEL PERÚ" - DE LA UNIDAD TÉCNICA PARA LA MEJORA DE LA PRESTACIÓN DE LOS SERVICIOS – UTPS	15/09/2021	28/12/2021	S/ 14,350.00	6471-2021	4	10455616005	YENI	CANSAYA ALVAREZ
140	Ley N° 30225	Ley de Contrataciones del Estado	Orden de Servicio	2505-2021	MTS-CUSCO-0021 CONTRATACIÓN DE UN SERVICIO DE MONITOREO TÉCNICO SOCIAL PARA EL DISTRITO(S) DE LIMATAMBO, MOLLEPATA, CHINCHAYPUQUIO , PROVINCIA(S) DE ANTA, DE LA REGIÓN CUSCO, EN EL MARCO DE LA IMPLEMENTACIÓN DE LA "ESTRATEGIA PARA INCREMENTAR EL PORCENTAJE DE HOGARES RURALES CON ACCESO A AGUA CLORADA EN ZONAS RURALES DEL PERÚ" - DE LA UNIDAD TÉCNICA PARA LA MEJORA DE LA PRESTACIÓN DE LOS SERVICIOS – UTPS	15/09/2021	28/12/2021	S/ 14,350.00	6472-2021	4	10707609201	JOEL	NUÑEZ SERRANO
141	Ley N° 30225	Ley de Contrataciones del Estado	Orden de Servicio	2506-2021	MTS-CUSCO-0022 CONTRATACIÓN DE UN SERVICIO DE MONITOREO TÉCNICO SOCIAL PARA EL DISTRITO(S) DE OMACHA, PARURO, COLCHA, ACCHA, PILPINTO , PROVINCIA(S) DE PARURO, DE LA REGIÓN CUSCO, EN EL MARCO DE LA IMPLEMENTACIÓN DE LA "ESTRATEGIA PARA INCREMENTAR EL PORCENTAJE DE HOGARES RURALES CON ACCESO A AGUA CLORADA EN ZONAS RURALES DEL PERÚ" - DE LA UNIDAD TÉCNICA PARA LA MEJORA DE LA PRESTACIÓN DE LOS SERVICIOS – UTPS	15/09/2021	28/12/2021	S/ 14,350.00	6473-2021	4	10411300884	WILBERT	CALLAÑAUPA QUISPE
142	Ley N° 30225	Ley de Contrataciones del Estado	Orden de Servicio	2507-2021	MTS-CUSCO-0023 CONTRATACIÓN DE UN SERVICIO DE MONITOREO TÉCNICO SOCIAL PARA EL DISTRITO(S) DE CCAPACMARCA, CLOQUEMARCA , PROVINCIA(S) DE CHUMBIVILCAS, DE LA REGIÓN CUSCO, EN EL MARCO DE LA IMPLEMENTACIÓN DE LA "ESTRATEGIA PARA INCREMENTAR EL PORCENTAJE DE HOGARES RURALES CON ACCESO A AGUA CLORADA EN ZONAS RURALES DEL PERÚ" - DE LA UNIDAD TÉCNICA PARA LA MEJORA DE LA PRESTACIÓN DE LOS SERVICIOS – UTPS	15/09/2021	28/12/2021	S/ 14,350.00	6474-2021	4	10719126982	ROLYN	ALVIZ HUAMANI
143	Ley N° 30225	Ley de Contrataciones del Estado	Orden de Servicio	2508-2021	MTS-CUSCO-0024 CONTRATACIÓN DE UN SERVICIO DE MONITOREO TÉCNICO SOCIAL PARA EL DISTRITO(S) DE CHAMACA, LIVITACA , PROVINCIA(S) DE CHUMBIVILCAS, DE LA REGIÓN CUSCO, EN EL MARCO DE LA IMPLEMENTACIÓN DE LA "ESTRATEGIA PARA INCREMENTAR EL PORCENTAJE DE HOGARES RURALES CON ACCESO A AGUA CLORADA EN ZONAS RURALES DEL PERÚ" - DE LA UNIDAD TÉCNICA PARA LA MEJORA DE LA PRESTACIÓN DE LOS SERVICIOS – UTPS	15/09/2021	28/12/2021	S/ 14,350.00	6475-2021	4	10471914318	AMERICO	OLAZABAL ABARCA
144	Ley N° 30225	Ley de Contrataciones del Estado	Orden de Servicio	2509-2021	MTS-CUSCO-0025 CONTRATACIÓN DE UN SERVICIO DE MONITOREO TÉCNICO SOCIAL PARA EL DISTRITO(S) DE SAN JERONIMO, SAN SEBASTIAN, SAYLLA, CCORCA, POROY, SANTIAGO, CUSCO , PROVINCIA(S) DE CUSCO, DE LA REGIÓN CUSCO, EN EL MARCO DE LA IMPLEMENTACIÓN DE LA "ESTRATEGIA PARA INCREMENTAR EL PORCENTAJE DE HOGARES RURALES CON ACCESO A AGUA CLORADA EN ZONAS RURALES DEL PERÚ" - DE LA UNIDAD TÉCNICA PARA LA MEJORA DE LA PRESTACIÓN DE LOS SERVICIOS – UTPS	15/09/2021	28/12/2021	S/ 14,350.00	6476-2021	4	10406762551	LUIS ALBERTO	JARA QUISPE
145	Ley N° 30225	Ley de Contrataciones del Estado	Orden de Servicio	2510-2021	MTS-CUSCO-0026 CONTRATACIÓN DE UN SERVICIO DE MONITOREO TÉCNICO SOCIAL PARA EL DISTRITO(S) DE SANTO TOMAS, VELILLE , PROVINCIA(S) DE CHUMBIVILCAS, DE LA REGIÓN CUSCO, EN EL MARCO DE LA IMPLEMENTACIÓN DE LA "ESTRATEGIA PARA INCREMENTAR EL PORCENTAJE DE HOGARES RURALES CON ACCESO A AGUA CLORADA EN ZONAS RURALES DEL PERÚ" - DE LA UNIDAD TÉCNICA PARA LA MEJORA DE LA PRESTACIÓN DE LOS SERVICIOS – UTPS	15/09/2021	28/12/2021	S/ 14,350.00	6477-2021	4	10451730504	IVAN	ROJAS SERRANO
146	Ley N° 30225	Ley de Contrataciones del Estado	Orden de Servicio	2511-2021	MTS-CUSCO-0027 CONTRATACIÓN DE UN SERVICIO DE MONITOREO TÉCNICO SOCIAL PARA EL DISTRITO(S) DE HUAYOPATA, SANTA TERESA, MARANURA , PROVINCIA(S) DE LA CONVENCION, DE LA REGIÓN CUSCO, EN EL MARCO DE LA IMPLEMENTACIÓN DE LA "ESTRATEGIA PARA INCREMENTAR EL PORCENTAJE DE HOGARES RURALES CON ACCESO A AGUA CLORADA EN ZONAS RURALES DEL PERÚ" - DE LA UNIDAD TÉCNICA PARA LA MEJORA DE LA PRESTACIÓN DE LOS SERVICIOS – UTPS	15/09/2021	28/12/2021	S/ 14,350.00	6478-2021	4	10707788041	MIGUEL ANGEL	CARRION ACUÑA
147	Ley N° 30225	Ley de Contrataciones del Estado	Orden de Servicio	2512-2021	MTS-CUSCO-0028 CONTRATACIÓN DE UN SERVICIO DE MONITOREO TÉCNICO SOCIAL PARA EL DISTRITO(S) DE ECHARATI , PROVINCIA(S) DE LA CONVENCION, DE LA REGIÓN CUSCO, EN EL MARCO DE LA IMPLEMENTACIÓN DE LA "ESTRATEGIA PARA INCREMENTAR EL PORCENTAJE DE HOGARES RURALES CON ACCESO A AGUA CLORADA EN ZONAS RURALES DEL PERÚ" - DE LA UNIDAD TÉCNICA PARA LA MEJORA DE LA PRESTACIÓN DE LOS SERVICIOS – UTPS	15/09/2021	28/12/2021	S/ 14,350.00	6479-2021	4	10441141250	ISAU	UCSA PANIHUARA
148	Ley N° 30225	Ley de Contrataciones del Estado	Orden de Servicio	2513-2021	MTS-CUSCO-0029 CONTRATACIÓN DE UN SERVICIO DE MONITOREO TÉCNICO SOCIAL PARA EL DISTRITO(S) DE ECHARATI, MEGANTONI , PROVINCIA(S) DE LA CONVENCION, DE LA REGIÓN CUSCO, EN EL MARCO DE LA IMPLEMENTACIÓN DE LA "ESTRATEGIA PARA INCREMENTAR EL PORCENTAJE DE HOGARES RURALES CON ACCESO A AGUA CLORADA EN ZONAS RURALES DEL PERÚ" - DE LA UNIDAD TÉCNICA PARA LA MEJORA DE LA PRESTACIÓN DE LOS SERVICIOS – UTPS	15/09/2021	28/12/2021	S/ 14,350.00	6480-2021	4	10472180938	SERGIO CESAR	LOPEZ FLORES
149	Ley N° 30225	Ley de Contrataciones del Estado	Orden de Servicio	2514-2021	MTS-CUSCO-0030 CONTRATACIÓN DE UN SERVICIO DE MONITOREO TÉCNICO SOCIAL PARA EL DISTRITO(S) DE KIMBIRI, VILLA VIRGEN, PICHARI, VILLA QUINTARINA , PROVINCIA(S) DE LA CONVENCION, DE LA REGIÓN CUSCO, EN EL MARCO DE LA IMPLEMENTACIÓN DE LA "ESTRATEGIA PARA INCREMENTAR EL PORCENTAJE DE HOGARES RURALES CON ACCESO A AGUA CLORADA EN ZONAS RURALES DEL PERÚ" - DE LA UNIDAD TÉCNICA PARA LA MEJORA DE LA PRESTACIÓN DE LOS SERVICIOS – UTPS	15/09/2021	28/12/2021	S/ 14,350.00	6481-2021	4	10436807614	JOSEPH ULIANOV	ROJAS ESCALANTE

MVCS
Por: QUIROZ YERREN Carmen Gisselly FAU 20504743307 soft
Motivo: Doy V° B°
Fecha: 2022/03/09 20:47:19-0500

MVCS
Por: KOBASHIKAWA MAEKAWA Jose Miguel FAU 20504743307 soft
Motivo: Doy V° B°
Fecha: 2022/03/10 16:13:32-0500

MVCS
Por: YLDEFONSO SIFUENTES Aldon Carmelo FAU 20504743307 soft
Motivo: Doy V° B°
Fecha: 2022/03/08 10:05:36-0500

N°	Base Legal (RÉGIMEN)		Documento de contratación [1]	Número	Objetivo de la Contratación [2]	Fecha de Vigencia Inicial	Fecha de vigencia Final	Monto Contratado Total S/	Número de SIAF	Número de Entregables	RUC del Locador	Nombre del Locador	Apellidos del Locador
	Norma y Número	Nombre											
150	Ley N° 30225	Ley de Contrataciones del Estado	Orden de Servicio	2515-2021	MTS-CUSCO-0031 CONTRATACIÓN DE UN SERVICIO DE MONITOREO TÉCNICO SOCIAL PARA EL DISTRITO(S) DE OLLANTAYTAMBO,MACHUPICCHU, MARAS , PROVINCIA(S) DE URUBAMBA, CUSCO, DE LA REGIÓN CUSCO, EN EL MARCO DE LA IMPLEMENTACIÓN DE LA "ESTRATEGIA PARA INCREMENTAR EL PORCENTAJE DE HOGARES RURALES CON ACCESO A AGUA CLORADA EN ZONAS RURALES DEL PERÚ" - DE LA UNIDAD TÉCNICA PARA LA MEJORA DE LA PRESTACIÓN DE LOS SERVICIOS – UTPS	15/09/2021	28/12/2021	S/ 14,350.00	6482-2021	4	10481748611	GABY BEATRIZ	CHOQUE CRUZ
151	Ley N° 30225	Ley de Contrataciones del Estado	Orden de Servicio	2516-2021	MTS-CUSCO-0032 CONTRATACIÓN DE UN SERVICIO DE MONITOREO TÉCNICO SOCIAL PARA EL DISTRITO(S) DE QUELLOUNO , PROVINCIA(S) DE LA CONVENCION, DE LA REGIÓN CUSCO, EN EL MARCO DE LA IMPLEMENTACIÓN DE LA "ESTRATEGIA PARA INCREMENTAR EL PORCENTAJE DE HOGARES RURALES CON ACCESO A AGUA CLORADA EN ZONAS RURALES DEL PERÚ" - DE LA UNIDAD TÉCNICA PARA LA MEJORA DE LA PRESTACIÓN DE LOS SERVICIOS – UTPS	15/09/2021	28/12/2021	S/ 14,350.00	6483-2021	4	10469688840	DEIVIS JOEL	CARRERA SARAS
152	Ley N° 30225	Ley de Contrataciones del Estado	Orden de Servicio	2517-2021	MTS-CUSCO-0033 CONTRATACIÓN DE UN SERVICIO DE MONITOREO TÉCNICO SOCIAL PARA EL DISTRITO(S) DE VILCABAMBA, INKAWASI , PROVINCIA(S) DE LA CONVENCION, DE LA REGIÓN CUSCO, EN EL MARCO DE LA IMPLEMENTACIÓN DE LA "ESTRATEGIA PARA INCREMENTAR EL PORCENTAJE DE HOGARES RURALES CON ACCESO A AGUA CLORADA EN ZONAS RURALES DEL PERÚ" - DE LA UNIDAD TÉCNICA PARA LA MEJORA DE LA PRESTACIÓN DE LOS SERVICIOS – UTPS	15/09/2021	28/12/2021	S/ 14,350.00	6484-2021	4	10479854241	HIGLER	MONARES ESPINOZA
153	Ley N° 30225	Ley de Contrataciones del Estado	Orden de Servicio	2518-2021	MTS-CUSCO-0034 CONTRATACIÓN DE UN SERVICIO DE MONITOREO TÉCNICO SOCIAL PARA EL DISTRITO(S) DE QUELLOUNO, OCCOBAMBA , PROVINCIA(S) DE LA CONVENCION, DE LA REGIÓN CUSCO, EN EL MARCO DE LA IMPLEMENTACIÓN DE LA "ESTRATEGIA PARA INCREMENTAR EL PORCENTAJE DE HOGARES RURALES CON ACCESO A AGUA CLORADA EN ZONAS RURALES DEL PERÚ" - DE LA UNIDAD TÉCNICA PARA LA MEJORA DE LA PRESTACIÓN DE LOS SERVICIOS – UTPS	15/09/2021	28/12/2021	S/ 14,350.00	6485-2021	4	10705158563	KATY	LLAMOZA PARIGUANA
154	Ley N° 30225	Ley de Contrataciones del Estado	Orden de Servicio	2519-2021	MTS-CUSCO-0035 CONTRATACIÓN DE UN SERVICIO DE MONITOREO TÉCNICO SOCIAL PARA EL DISTRITO(S) DE ESPINAR, PALLPATA, ALTO PICHIGUA, CHECCA , PROVINCIA(S) DE ESPINAR, CANAS, DE LA REGIÓN CUSCO, EN EL MARCO DE LA IMPLEMENTACIÓN DE LA "ESTRATEGIA PARA INCREMENTAR EL PORCENTAJE DE HOGARES RURALES CON ACCESO A AGUA CLORADA EN ZONAS RURALES DEL PERÚ" - DE LA UNIDAD TÉCNICA PARA LA MEJORA DE LA PRESTACIÓN DE LOS SERVICIOS – UTPS	15/09/2021	28/12/2021	S/ 14,350.00	6486-2021	4	10460660934	WIZENDER	VARA JORGE
155	Ley N° 30225	Ley de Contrataciones del Estado	Orden de Servicio	2520-2021	CONTRATACIÓN DEL SERVICIO DE ELABORACIÓN DE INFORMES DEL AVANCE DE LAS ACTIVIDADES DEL COMPONENTE SOCIAL, PRELIQUIDACIONES, AUTORIZACIONES DE GASTO, EN LA ETAPA DE EJECUCIÓN Y/O POST EJECUCIÓN, DE ONCE (11) PROYECTOS CON CÓDIGO ÚNICO DE INVERSIONES 2251177, CUI 2253586, CUI 2284009, CUI 2251178, CUI 2281465, CUI 2235538, CUI 2235704, CUI 2284292, CUI 2202936, CUI 2196732, CUI 2195760, EJECUTADOS BAJO MODALIDAD NÚCLEO EJECUTOR DEL DEPARTAMENTO DE LAMBAYEQUE, LA LIBERTAD, AMAZONAS	15/09/2021	30/12/2021	S/ 26,834.00	6404-2021	4	10404708045	JIMY	CUZCO CHUQUILIN
156	Ley N° 30225	Ley de Contrataciones del Estado	Orden de Servicio	2521-2021	CONTRATACIÓN DEL SERVICIO DE ELABORACIÓN DE INFORMES DEL AVANCE DE LAS ACTIVIDADES DEL COMPONENTE SOCIAL, PRELIQUIDACIONES, AUTORIZACIONES DE GASTO, EN LA ETAPA DE EJECUCIÓN Y/O POST EJECUCIÓN, DE CATORCE (14) PROYECTOS CON CÓDIGO ÚNICO DE INVERSIONES 2251100, CUI 2253951, CUI 2254848, CUI 2259437, CUI 2200866, CUI 2201834, CUI 2251099, CUI 2251122, CUI 2254167, CUI 2283877, CUI 2260096, CUI 2301157, CUI 2312390, CUI 2312392, EJECUTADOS BAJO MODALIDAD NÚCLEO EJECUTOR	15/09/2021	30/12/2021	S/ 26,834.00	6405-2021	4	1040109221	JOSE LUIS	ESPINOZA RODRIGUEZ
157	Ley N° 30225	Ley de Contrataciones del Estado	Orden de Servicio	2522-2021	CONTRATACIÓN DEL SERVICIO DE ELABORACIÓN DE INFORMES DEL AVANCE DE LAS ACTIVIDADES DEL COMPONENTE SOCIAL, PRELIQUIDACIONES, AUTORIZACIONES DE GASTO, EN LA ETAPA DE EJECUCIÓN Y/O POST EJECUCIÓN, DE CATORCE (14) PROYECTOS CON CÓDIGO ÚNICO DE INVERSIONES 2172785, CUI 2251071, CUI 2235588, CUI 2254758, CUI 2266653, CUI 2307928, CUI 2259778, CUI 2265614, CUI 2235584, CUI 2285884, CUI 2235661, CUI 2293768, CUI 2235283, CUI 2260466, EJECUTADOS BAJO MODALIDAD NÚCLEO EJECUTOR	15/09/2021	30/12/2021	S/ 26,834.00	6410-2021	4	10200046035	EDITH TANIA	MATOS OLIVERA
158	Ley N° 30225	Ley de Contrataciones del Estado	Orden de Servicio	2523-2021	CONTRATACIÓN DELSERVICIO DE REVISIÓN PRELIQUIDACIONES, AUTORIZACIONES DE GASTO Y AVANCE DELESTADO SITUACIONAL DEL COMPONENTE SOCIAL DE 12 PROYECTOS EJECUTADOS BAJO LAMODALIDAD NÚCLEO EJECUTOR EN LA ETAPA DE EJECUCIÓN Y/O POST EJECUCIÓN DELDEPARTAMENTO DE SAN MARTÍN Y HUÁNUCO, CORRESPONDIENTE AL AMBITO DEL CAC SAN MARTIN DEL AREA DE EJECUCION DE PROYECTOS DE LA UNIDAD TÉCNICA DE PROYECTOS DELPROGRAMA NACIONAL DE SANEAMIENTO RURAL (PNSR).	15/09/2021	30/12/2021	S/ 26,834.00	6401-2021	4	10200208272	NILA MARTHA	LAZARO SAPALLANAY
159	Ley N° 30225	Ley de Contrataciones del Estado	Orden de Servicio	2524-2021	CONTRATACIÓN DEL SERVICIO DE REVISIÓN PRELIQUIDACIONES, AUTORIZACIONES DE GASTO Y AVANCE DEL ESTADO SITUACIONAL DEL COMPONENTE SOCIAL DE 11 PROYECTOS EJECUTADOS BAJO LA MODALIDAD NÚCLEO EJECUTOR EN LA ETAPA DE EJECUCIÓN Y/O POST EJECUCION DEL DEPARTAMENTO DE CAJAMARCA, CORRESPONDIENTE AL ÁMBITO DEL CAC CAJAMARCA, DEL AREA DE EJECUCION DE PROYECTOS DE LA UNIDAD TÉCNICA DE PROYECTOS DEL PROGRAMA NACIONAL DE SANEAMIENTO RURAL (PNSR)..	15/09/2021	30/12/2021	S/ 26,834.00	6402-2021	4	10206707378	NELY MARGOTH	NAVARRO PORRAS
160	Ley N° 30225	Ley de Contrataciones del Estado	Orden de Servicio	2525-2021	CONTRATACIÓN DEL SERVICIO DE REVISIÓN DE LAS PRELIQUIDACIONES MENSUALES Y/O CONSOLIDADAS DE LA EJECUCIÓN FINANCIERA DE LOS PROYECTOS, EJECUTADOS BAJO LA MODALIDAD DE NÚCLEO EJECUTOR DEL DEPARTAMENTO DE CUSCO, AYACUCHO Y PUNO, CORRESPONDIENTE AL ÁMBITO DEL CAC CUSCO, DEL ÁREA DE EJECUCIÓN DE PROYECTOS DE LA UNIDAD TÉCNICA DE PROYECTOS DEL PROGRAMA NACIONAL DE SANEAMIENTO RURAL (PNSR).	15/09/2021	30/12/2021	S/ 26,834.00	6403-2021	4	10013250567	CARMEN CECICLIA	FLORES PAREDES
161	Ley N° 30225	Ley de Contrataciones del Estado	Orden de Servicio	2526-2021	CONTRATACIÓN DEL SERVICIO DE ELABORACIÓN DE INFORMES Y ANÁLISIS FINANCIERO DE LAS PRELIQUIDACIONES MENSUALES Y/O CONSOLIDADAS DE LA EJECUCIÓN FINANCIERA, DE DIEZ (10) PROYECTOS CON CÓDIGO ÚNICO DE 2172782, CUI 2172785, CUI 2251071, CUI 2278891, CUI 2273312, CUI 2283877, CUI 2295868, CUI 2172778, CUI 2254758, CUI 2266653, EJECUTADOS BAJO MODALIDAD NÚCLEO EJECUTOR DEL DEPARTAMENTO DE CAJAMARCA, CORRESPONDIENTE AL ÁMBITO DEL CAC CAJAMARCA, DEL ÁREA DE EJECUCIÓN DE PROYECTOS DE LA UNIDAD TÉCNICA DE PROYECTOS DEL PROGRAMA NACIONAL DE SANEAMIENTO RURAL (PNSR).	15/09/2021	30/12/2021	S/ 26,834.00	6415-2021	4	10434077724	JENNY PAOLA	MILLONES CERCADO
162	Ley N° 30225	Ley de Contrataciones del Estado	Orden de Servicio	2527-2021	CONTRATACIÓN DEL SERVICIO DE ELABORACIÓN DE INFORMES Y ANÁLISIS FINANCIERO DE LAS PRELIQUIDACIONES MENSUALES Y/O CONSOLIDADAS DE LA EJECUCIÓN FINANCIERA, DE ONCE (11) PROYECTOS CON CÓDIGO ÚNICO DE 2251177, CUI 2253586, CUI 2284009, CUI 2251178, CUI 2281465, CUI 2235538, CUI 2235704, CUI 2284292, CUI 2202936, CUI 2196732, CUI 2195760, EJECUTADOS BAJO MODALIDAD NÚCLEO EJECUTOR DEL DEPARTAMENTO DE LAMBAYEQUE, LA LIBERTAD, AMAZONAS Y CAJAMARCA, CORRESPONDIENTE AL ÁMBITO DEL CAC LAMBAYEQUE, DEL ÁREA DE EJECUCIÓN DE PROYECTOS DE LA UNIDAD TÉCNICA DE PROYECTOS DEL PROGRAMA NACIONAL DE SANEAMIENTO RURAL (PNSR).	15/09/2021	30/12/2021	S/ 26,834.00	6416-2021	4	10428567167	EDWIN JOEL	PEREZ AVELLANEDA

MVCS
Por: QUIROZ YERREN Carmen Gisselly FAU 20504743307 soft
Motivo: Doy V° B°
Fecha: 2022/03/09 20:47:19-0500

MVCS
Por: KOBASHIKAWA MAEKAWA Jose Miguel FAU 20504743307 soft
Motivo: Doy V° B°
Fecha: 2022/03/10 16:13:32-0500

MVCS
Por: YLDEFONSO SIFUENTES Aldon Carmelo FAU 20504743307 soft
Motivo: Doy V° B°
Fecha: 2022/03/08 10:05:36-0500

N°	Base Legal (RÉGIMEN)		Documento de contratación [1]	Número	Objetivo de la Contratación [2]	Fecha de Vigencia Inicial	Fecha de vigencia Final	Monto Contratado Total S/	Número de SIAF	Número de Entregables	RUC del Locador	Nombre del Locador	Apellidos del Locador
	Norma y Número	Nombre											
163	Ley N° 30225	Ley de Contrataciones del Estado	Orden de Servicio	2528-2021	CONTRATACIÓN DEL SERVICIO DE ELABORACIÓN DE INFORMES Y ANÁLISIS FINANCIERO DE LAS PRELIQUIDACIONES MENSUALES Y/O CONSOLIDADAS DE LA EJECUCIÓN FINANCIERA, DE CATORCE (14) PROYECTOS CON CÓDIGO ÚNICO DE 2235722, CUI 2251100, CUI 2253951, CUI 2254848, CUI 2258241, CUI 2200398, CUI 2200866, CUI2260089, CUI 2260096, CUI 2260713, CUI 2312390, CUI 2312392, CUI 2235283, CUI 2260466, EJECUTADOS BAJO MODALIDAD NÚCLEO EJECUTOR EN EL ÁMBITO DEL DEPARTAMENTO DE UCAYALI, HUÁNUCO, HUANCAVELICA, PASCO Y JUNÍN, DEL ÁREA DE EJECUCIÓN DE PROYECTOS DE LA UNIDAD TÉCNICA DE PROYECTOS DEL PROGRAMA NACIONAL DE SANEAMIENTO RURAL (PNSR).	15/09/2021	30/12/2021	S/ 26,834.00	6417-2021	4	10450181990	EDITH DEL ROCIO	MAYANGA GONZÁLES
164	Ley N° 30225	Ley de Contrataciones del Estado	Orden de Servicio	2529-2021	SERVICIO DE ELABORACIÓN DE INFORMES DEL AVANCE DE LAS ACTIVIDADES DEL COMPONENTE SOCIAL, PRELIQUIDACIONES, AUTORIZACIONES DE GASTO, EN LA ETAPA DE EJECUCIÓN Y/O POST EJECUCIÓN, DE DOCE (12) PROYECTOS CON CÓDIGO ÚNICO DE INVERSIONES 2235724, CUI 2253389, CUI 2253390, CUI 2258410, CUI 2259436, CUI 2261205, CUI 2286684, CUI 2252445, CUI 2315567, CUI 2289962, CUI 2262620, CUI 2254120, EJECUTADOS BAJO MODALIDAD NÚCLEO EJECUTOR DEL DEPARTAMENTO DE CUSCO, APURÍMAC, AYACUCHO Y PUNO, CORRESPONDIENTE AL ÁMBITO DEL CAC CUSCO, DEL ÁREA DE EJECUCIÓN DE PROYECTOS DE LA UNIDAD TÉCNICA DE PROYECTOS DEL PROGRAMA NACIONAL DE SANEAMIENTO RURAL (PNSR)	15/09/2021	30/12/2021	S/ 26,834.00	6411-2021	4	10295102794	AMELIA ESTELA	SUMARI COAQUIRA
165	Ley N° 30225	Ley de Contrataciones del Estado	Orden de Servicio	2530-2021	SERVICIO DE ELABORACIÓN DE INFORMES DEL AVANCE DE LAS ACTIVIDADES DEL COMPONENTE SOCIAL, PRELIQUIDACIONES, AUTORIZACIONES DE GASTO, EN LA ETAPA DE EJECUCIÓN Y/O POST EJECUCIÓN, DE ONCE (11) PROYECTOS CON CÓDIGO ÚNICO DE INVERSIONES 2198257, CUI 2328475, CUI 2328476, CUI 2328477, CUI 2332564, CUI 2332569, CUI 2328450, CUI 2328474, CUI 2332568, CUI 2332567, CUI 2332565, EJECUTADOS BAJO MODALIDAD NÚCLEO EJECUTOR DEL DEPARTAMENTO DE LORETO, CORRESPONDIENTE AL ÁMBITO DEL CAC LORETO, DEL ÁREA DE EJECUCIÓN DE PROYECTOS DE LA UNIDAD TÉCNICA DE PROYECTOS DEL PROGRAMA NACIONAL DE SANEAMIENTO RURAL (PNSR).	15/09/2021	30/12/2021	S/ 26,834.00	6418-2021	4	10078190626	MARIA ANGELICA	GARCIA CRUZ
166	Ley N° 30225	Ley de Contrataciones del Estado	Orden de Servicio	2533-2021	CONTRATACIÓN DEL SERVICIO DE CONSULTORIA PARA ACTUALIZACIÓN DEL EXPEDIENTE TÉCNICO DEL PROYECTO UBICADO EN LA COMUNIDAD NATIVA DE ALIANZA TOPAL CON CÓDIGO CUI: 2328473, EN CUMPLIMIENTO DEL DECRETO DE URGENCIA N°040-2021 – ANEXO N°01, A CARGO DEL AREA DE ESTUDIOS DE LA UNIDAD TÉCNICA DE PROYECTOS DEL PROGRAMA NACIONAL DE SANEAMIENTO RURAL	16/09/2021	30/10/2021	S/ 23,250.00	6501-2021	2	10215749571	YSELA KARINA	CAMPOS AYBAR
167	Ley N° 30225	Ley de Contrataciones del Estado	Orden de Servicio	2534-2021	CONTRATACIÓN DEL SERVICIO DE ELABORACIÓN DE INFORMES TÉCNICOS SOBRE LA ACTUALIZACIÓN DE LA ESTRUCTURA DE PRESUPUESTO Y ACTUALIZACIÓN DEL FORMATO DE REGISTRO DE LA FASE DE EJECUCIÓN (FORMATO 08-A) DE LOS PROYECTOS DE OBRAS PARALIZADAS CON CÓDIGO CUI 2310847, CUI 2302960, CUI 2299942, CUI 2189458, CUI 2302962 Y CUI: 2168995, UBICADOS EN EL ÁMBITO DE LAS REGIONES DE PUNO Y PIURA, A CARGO DEL ÁREA DE EJECUCIÓN DE PROYECTOS DE LA UNIDAD TÉCNICA DE PROYECTOS DEL PROGRAMA NACIONAL DE SANEAMIENTO RURAL (PNSR)	16/09/2021	31/12/2021	S/ 32,000.00	6500-2021	4	10469667915	ROBERT GREGORIO	CUSIATADO TACAS
168	Ley N° 30225	Ley de Contrataciones del Estado	Orden de Servicio	2536-2021	MT-PIURA-0001 CONTRATACIÓN DE UN SERVICIO DE MONITOREO TERRITORIAL PARA LAS PROVINCIAS DE MORROPÓN - CHULUCANAS (CHULUCANAS Y BUENOS AIRES) AYABACA, PIURA Y SULLANA, DE LA REGIÓN DE PIURA, EN EL MARCO DE LA IMPLEMENTACIÓN DE LA "ESTRATEGIA PARA INCREMENTAR EL PORCENTAJE DE HOGARES RURALES CON ACCESO A AGUA CLORADA EN ZONAS RURALES DEL PERÚ" - DE LA UNIDAD TÉCNICA PARA LA MEJORA DE LA PRESTACIÓN DE LOS SERVICIOS – UTPS	17/09/2021	30/12/2021	S/ 26,250.00	6534-2021	4	10180283400	LUCIA VIRGINIA	ESQUIVEL VALVERDE
169	Ley N° 30225	Ley de Contrataciones del Estado	Orden de Servicio	2537-2021	MT-PIURA-0002 CONTRATACIÓN DE UN SERVICIO DE MONITOREO TERRITORIAL PARA LAS PROVINCIAS DE MORROPÓN – CHULUCANAS (SALITRAL, SAN JUAN DE BIGOTE, SANTO DOMINGO, CHALACO, SANTA CATALINA DE MOSSA, LA MATANZA, MORROPÓN Y YAMANGO), HUANCABAMBA DE LA REGIÓN DE PIURA, EN EL MARCO DE LA IMPLEMENTACIÓN DE LA "ESTRATEGIA PARA INCREMENTAR EL PORCENTAJE DE HOGARES RURALES CON ACCESO A AGUA CLORADA EN ZONAS RURALES DEL PERÚ" - DE LA UNIDAD TÉCNICA PARA LA MEJORA DE LA PRESTACIÓN DE LOS SERVICIOS – UTPS	17/09/2021	30/12/2021	S/ 26,250.00	6535-2021	4	10442649613	EDILBERTO	CRUZ DOMINGUEZ
170	Ley N° 30225	Ley de Contrataciones del Estado	Orden de Servicio	2538-2021	MTS-PIURA-0001 CONTRATACIÓN DE UN SERVICIO DE MONITOREO TÉCNICO SOCIAL PARA EL DISTRITO(S) DE AYABACA , PROVINCIA(S) DE AYABACA , DE LA REGIÓN DE PIURA, EN EL MARCO DE LA IMPLEMENTACIÓN DE LA "ESTRATEGIA PARA INCREMENTAR EL PORCENTAJE DE HOGARES RURALES CON ACCESO A AGUA CLORADA EN ZONAS RURALES DEL PERÚ" - DE LA UNIDAD TÉCNICA PARA LA MEJORA DE LA PRESTACIÓN DE LOS SERVICIOS – UTPS	17/09/2021	30/12/2021	S/ 14,350.00	6536-2021	4	10451918091	LUIS ANGEL	JABO CALLE
171	Ley N° 30225	Ley de Contrataciones del Estado	Orden de Servicio	2539-2021	MTS-PIURA-0002 CONTRATACIÓN DE UN SERVICIO DE MONITOREO TÉCNICO SOCIAL PARA EL DISTRITO(S) DE AYABACA, SICCHEZ Y JILILI, PROVINCIA(S) DE AYABACA , DE LA REGIÓN DE PIURA, EN EL MARCO DE LA IMPLEMENTACIÓN DE LA "ESTRATEGIA PARA INCREMENTAR EL PORCENTAJE DE HOGARES RURALES CON ACCESO A AGUA CLORADA EN ZONAS RURALES DEL PERÚ" - DE LA UNIDAD TÉCNICA PARA LA MEJORA DE LA PRESTACIÓN DE LOS SERVICIOS – UTPS	17/09/2021	30/12/2021	S/ 14,350.00	6537-2021	4	10725238440	MELQUI	SALINAS ULLILEN
172	Ley N° 30225	Ley de Contrataciones del Estado	Orden de Servicio	2540-2021	MTS-PIURA-0003 CONTRATACIÓN DE UN SERVICIO DE MONITOREO TÉCNICO SOCIAL PARA EL DISTRITO(S) DE LAGUNAS, MONTERO Y PAIMAS, PROVINCIA(S) DE AYABACA , DE LA REGIÓN DE PIURA, EN EL MARCO DE LA IMPLEMENTACIÓN DE LA "ESTRATEGIA PARA INCREMENTAR EL PORCENTAJE DE HOGARES RURALES CON ACCESO A AGUA CLORADA EN ZONAS RURALES DEL PERÚ" - DE LA UNIDAD TÉCNICA PARA LA MEJORA DE LA PRESTACIÓN DE LOS SERVICIOS – UTPS	17/09/2021	30/12/2021	S/ 14,350.00	6538-2021	4	10471126778	HERBERT FRANK	OLORTEGUI RODRIGUEZ
173	Ley N° 30225	Ley de Contrataciones del Estado	Orden de Servicio	2541-2021	MTS-PIURA-0004 CONTRATACIÓN DE UN SERVICIO DE MONITOREO TÉCNICO SOCIAL PARA EL DISTRITO(S) DE SAPILLICA, SUYO Y PAIMAS, PROVINCIA(S) DE AYABACA , DE LA REGIÓN DE PIURA, EN EL MARCO DE LA IMPLEMENTACIÓN DE LA "ESTRATEGIA PARA INCREMENTAR EL PORCENTAJE DE HOGARES RURALES CON ACCESO A AGUA CLORADA EN ZONAS RURALES DEL PERÚ" - DE LA UNIDAD TÉCNICA PARA LA MEJORA DE LA PRESTACIÓN DE LOS SERVICIOS – UTPS	17/09/2021	30/12/2021	S/ 14,350.00	6539-2021	4	10472848327	PEÑA SALVADOR	JOSÉ DEIVID
174	Ley N° 30225	Ley de Contrataciones del Estado	Orden de Servicio	2542-2021	MTS-PIURA-0005 CONTRATACIÓN DE UN SERVICIO DE MONITOREO TÉCNICO SOCIAL PARA EL DISTRITO(S) DE FRIAS, PROVINCIA(S) DE AYABACA, DE LA REGIÓN DE PIURA, EN EL MARCO DE LA IMPLEMENTACIÓN DE LA "ESTRATEGIA PARA INCREMENTAR EL PORCENTAJE DE HOGARES RURALES CON ACCESO A AGUA CLORADA EN ZONAS RURALES DEL PERÚ" - DE LA UNIDAD TÉCNICA PARA LA MEJORA DE LA PRESTACIÓN DE LOS SERVICIOS – UTPS	17/09/2021	30/12/2021	S/ 14,350.00	6540-2021	4	10403620331	LEONARDO NICOLAS	VENTURA RODRIGUEZ
175	Ley N° 30225	Ley de Contrataciones del Estado	Orden de Servicio	2543-2021	MTS-PIURA-0006 CONTRATACIÓN DE UN SERVICIO DE MONITOREO TÉCNICO SOCIAL PARA EL DISTRITO(S) DE FRIAS, SALITRAL, CHULUCANAS, BUENOS AIRES , PROVINCIA(S) DE AYABACA, MORROPON , DE LA REGIÓN DE PIURA, EN EL MARCO DE LA IMPLEMENTACIÓN DE LA "ESTRATEGIA PARA INCREMENTAR EL PORCENTAJE DE HOGARES RURALES CON ACCESO A AGUA CLORADA EN ZONAS RURALES DEL PERÚ" - DE LA UNIDAD TÉCNICA PARA LA MEJORA DE LA PRESTACIÓN DE LOS SERVICIOS – UTPS	17/09/2021	30/12/2021	S/ 14,350.00	6541-2021	4	10471760809	BETCY DEL MILAGRO	CARRANZA CALVO
176	Ley N° 30225	Ley de Contrataciones del Estado	Orden de Servicio	2544-2021	MTS-PIURA-0007 CONTRATACIÓN DE UN SERVICIO DE MONITOREO TÉCNICO SOCIAL PARA EL DISTRITO(S) DE SANTO DOMINGO, SANTA CATALINA DE MOSSA, PACAIPAMPA , PROVINCIA(S) DE MORROPON, AYABACA , DE LA REGIÓN DE PIURA, EN EL MARCO DE LA IMPLEMENTACIÓN DE LA "ESTRATEGIA PARA INCREMENTAR EL PORCENTAJE DE HOGARES RURALES CON ACCESO A AGUA CLORADA EN ZONAS RURALES DEL PERÚ" - DE LA UNIDAD TÉCNICA PARA LA MEJORA DE LA PRESTACIÓN DE LOS SERVICIOS – UTPS	17/09/2021	30/12/2021	S/ 14,350.00	6542-2021	4	10474498846	GIANCARLO	SOCOLA PATIÑO

MVCS
Por: QUIROZ YERREN Carmen Gisselly FAU 20504743307 soft
Motivo: Doy V° B°
Fecha: 2022/03/09 20:47:19-0500

MVCS
Por: KOBASHIKAWA MAEKAWA Jose Miguel FAU 20504743307 soft
Motivo: Doy V° B°
Fecha: 2022/03/10 16:13:32-0500

MVCS
Por: YLDEFONSO SIFUENTES Aldon Carmelo FAU 20504743307 soft
Motivo: Doy V° B°
Fecha: 2022/03/08 10:05:36-0500

N°	Base Legal (RÉGIMEN)		Documento de contratación [1]	Número	Objetivo de la Contratación [2]	Fecha de Vigencia Inicial	Fecha de vigencia Final	Monto Contratado Total S/	Número de SIAF	Número de Entregables	RUC del Locador	Nombre del Locador	Apellidos del Locador
	Norma y Número	Nombre											
177	Ley N° 30225	Ley de Contrataciones del Estado	Orden de Servicio	2545-2021	MTS-PIURA-0008 CONTRATACIÓN DE UN SERVICIO DE MONITOREO TÉCNICO SOCIAL PARA EL DISTRITO(S) DE PACAIPAMPA, PROVINCIA(S) DE AYABACA, DE LA REGIÓN DE PIURA, EN EL MARCO DE LA IMPLEMENTACIÓN DE LA "ESTRATEGIA PARA INCREMENTAR EL PORCENTAJE DE HOGARES RURALES CON ACCESO A AGUA CLORADA EN ZONAS RURALES DEL PERÚ" - DE LA UNIDAD TÉCNICA PARA LA MEJORA DE LA PRESTACIÓN DE LOS SERVICIOS – UTPS	17/09/2021	30/12/2021	S/ 14,350.00	6543-2021	4	10028875687	JORGE RAUL	VALLE CORDOVA
178	Ley N° 30225	Ley de Contrataciones del Estado	Orden de Servicio	2546-2021	MTS-PIURA-0009 CONTRATACIÓN DE UN SERVICIO DE MONITOREO TÉCNICO SOCIAL PARA EL DISTRITO(S) DE HUANCABAMBA, CARMEN DE LA FRONTERA, SAN MIGUEL DE EL FAIQUE , PROVINCIA(S) DE HUANCABAMBA , DE LA REGIÓN DE PIURA, EN EL MARCO DE LA IMPLEMENTACIÓN DE LA "ESTRATEGIA PARA INCREMENTAR EL PORCENTAJE DE HOGARES RURALES CON ACCESO A AGUA CLORADA EN ZONAS RURALES DEL PERÚ" - DE LA UNIDAD TÉCNICA PARA LA MEJORA DE LA PRESTACIÓN DE LOS SERVICIOS – UTPS	17/09/2021	30/12/2021	S/ 14,350.00	6544-2021	4	10033839656	PEDRO HUGO	HINOSTROZA ALVARADO
179	Ley N° 30225	Ley de Contrataciones del Estado	Orden de Servicio	2547-2021	MTS-PIURA-0010 CONTRATACIÓN DE UN SERVICIO DE MONITOREO TÉCNICO SOCIAL PARA EL DISTRITO(S) DE SONDOR, SONDORILLO , PROVINCIA(S) DE HUANCABAMBA , DE LA REGIÓN DE PIURA, EN EL MARCO DE LA IMPLEMENTACIÓN DE LA "ESTRATEGIA PARA INCREMENTAR EL PORCENTAJE DE HOGARES RURALES CON ACCESO A AGUA CLORADA EN ZONAS RURALES DEL PERÚ" - DE LA UNIDAD TÉCNICA PARA LA MEJORA DE LA PRESTACIÓN DE LOS SERVICIOS – UTPS	17/09/2021	30/12/2021	S/ 14,350.00	6545-2021	4	10446555664	WILLAN	TOGAS GUERRERO
180	Ley N° 30225	Ley de Contrataciones del Estado	Orden de Servicio	2548-2021	MTS-PIURA-0011 CONTRATACIÓN DE UN SERVICIO DE MONITOREO TÉCNICO SOCIAL PARA EL DISTRITO(S) DE CANCHAQUE, HUARMACA , PROVINCIA(S) DE HUANCABAMBA , DE LA REGIÓN DE PIURA, EN EL MARCO DE LA IMPLEMENTACIÓN DE LA "ESTRATEGIA PARA INCREMENTAR EL PORCENTAJE DE HOGARES RURALES CON ACCESO A AGUA CLORADA EN ZONAS RURALES DEL PERÚ" - DE LA UNIDAD TÉCNICA PARA LA MEJORA DE LA PRESTACIÓN DE LOS SERVICIOS – UTPS	17/09/2021	30/12/2021	S/ 14,350.00	6546-2021	4	10465321551	OSCAR ANTONY	TOCTO RODRIGUEZ
181	Ley N° 30225	Ley de Contrataciones del Estado	Orden de Servicio	2549-2021	MTS-PIURA-0012 CONTRATACIÓN DE UN SERVICIO DE MONITOREO TÉCNICO SOCIAL PARA EL DISTRITO(S) DE HUARMACA , PROVINCIA(S) DE HUANCABAMBA , DE LA REGIÓN DE PIURA, EN EL MARCO DE LA IMPLEMENTACIÓN DE LA "ESTRATEGIA PARA INCREMENTAR EL PORCENTAJE DE HOGARES RURALES CON ACCESO A AGUA CLORADA EN ZONAS RURALES DEL PERÚ" - DE LA UNIDAD TÉCNICA PARA LA MEJORA DE LA PRESTACIÓN DE LOS SERVICIOS – UTPS	17/09/2021	30/12/2021	S/ 14,350.00	6547-2021	4	10465558356	RANDY ROMARIO	VILELA FARIAS
182	Ley N° 30225	Ley de Contrataciones del Estado	Orden de Servicio	2550-2021	MTS-PIURA-0013 CONTRATACIÓN DE UN SERVICIO DE MONITOREO TÉCNICO SOCIAL PARA EL DISTRITO(S) DE LA MATANZA, MORROPON, SAN JUAN DE BIGOTE, LALAQUIZ, PROVINCIA(S) DE MORROPON, HUANCABAMBA , DE LA REGIÓN DE PIURA, EN EL MARCO DE LA IMPLEMENTACIÓN DE LA "ESTRATEGIA PARA INCREMENTAR EL PORCENTAJE DE HOGARES RURALES CON ACCESO A AGUA CLORADA EN ZONAS RURALES DEL PERÚ" - DE LA UNIDAD TÉCNICA PARA LA MEJORA DE LA PRESTACIÓN DE LOS SERVICIOS – UTPS	17/09/2021	30/12/2021	S/ 14,350.00	6548-2021	4	10716252898	ARIANA PAOLA	CERNA ROJAS
183	Ley N° 30225	Ley de Contrataciones del Estado	Orden de Servicio	2551-2021	MTS-PIURA-0014 CONTRATACIÓN DE UN SERVICIO DE MONITOREO TÉCNICO SOCIAL PARA EL DISTRITO(S) DE YAMANGO, CHALACO , PROVINCIA(S) DE MORROPON , DE LA REGIÓN DE PIURA, EN EL MARCO DE LA IMPLEMENTACIÓN DE LA "ESTRATEGIA PARA INCREMENTAR EL PORCENTAJE DE HOGARES RURALES CON ACCESO A AGUA CLORADA EN ZONAS RURALES DEL PERÚ" - DE LA UNIDAD TÉCNICA PARA LA MEJORA DE LA PRESTACIÓN DE LOS SERVICIOS – UTPS	17/09/2021	30/12/2021	S/ 14,350.00	6549-2021	4	10478807100	NIDIA	MELENDREZ OJEDA
184	Ley N° 30225	Ley de Contrataciones del Estado	Orden de Servicio	2552-2021	MT-PUNO-0001 CONTRATACIÓN DE UN SERVICIO DE MONITOREO TERRITORIAL PARA LAS PROVINCIAS DE AZÁNGARO, LAMPA, MELGAR, SAN ANTONIO DE PUTINA, SAN ROMAN, SANDIA Y CARABAYA, DE LA REGIÓN DE PUNO, EN EL MARCO DE LA IMPLEMENTACIÓN DE LA "ESTRATEGIA PARA INCREMENTAR EL PORCENTAJE DE HOGARES RURALES CON ACCESO A AGUA CLORADA EN ZONAS RURALES DEL PERÚ" - DE LA UNIDAD TÉCNICA PARA LA MEJORA DE LA PRESTACIÓN DE LOS SERVICIOS – UTPS	17/09/2021	30/12/2021	S/ 26,250.00	6584-2021	4	10025459593	NOLBERTO	MAMANI GUILLEN
185	Ley N° 30225	Ley de Contrataciones del Estado	Orden de Servicio	2553-2021	MT-PUNO-0002 CONTRATACIÓN DE UN SERVICIO DE MONITOREO TERRITORIAL PARA LAS PROVINCIAS DE CHUCUITO – JULI, EL COLLAO, HUANCANE, MOHO, PUNO, YUNGUYO, DE LA REGIÓN DE PUNO, EN EL MARCO DE LA IMPLEMENTACIÓN DE LA "ESTRATEGIA PARA INCREMENTAR EL PORCENTAJE DE HOGARES RURALES CON ACCESO A AGUA CLORADA EN ZONAS RURALES DEL PERÚ" - DE LA UNIDAD TÉCNICA PARA LA MEJORA DE LA PRESTACIÓN DE LOS SERVICIOS – UTPS	17/09/2021	30/12/2021	S/ 26,250.00	6564-2021	4	10013055136	FEBE MARTHA	POCCOHUANCA PACO
186	Ley N° 30225	Ley de Contrataciones del Estado	Orden de Servicio	2554-2021	MTS-PUNO-0001 CONTRATACIÓN DE UN SERVICIO DE MONITOREO TÉCNICO SOCIAL PARA EL DISTRITO(S) DE SAN JUAN DEL ORO, SAN PEDRO DE PUTINA PUNCO, YANAHUAYA Y ALTO INAMBARI , PROVINCIA DE SANDIA , DE LA REGIÓN DE PUNO, EN EL MARCO DE LA IMPLEMENTACIÓN DE LA "ESTRATEGIA PARA INCREMENTAR EL PORCENTAJE DE HOGARES RURALES CON ACCESO A AGUA CLORADA EN ZONAS RURALES DEL PERÚ" - DE LA UNIDAD TÉCNICA PARA LA MEJORA DE LA PRESTACIÓN DE LOS SERVICIOS – UTPS	17/09/2021	30/12/2021	S/ 14,350.00	6565-2021	4	10025255556	HERMES	QUISPE CURRO
187	Ley N° 30225	Ley de Contrataciones del Estado	Orden de Servicio	2555-2021	MTS-PUNO-0002 CONTRATACIÓN DE UN SERVICIO DE MONITOREO TÉCNICO SOCIAL PARA EL DISTRITO(S) DE SANDIA, CUYO CUYO, LIMBANI Y PHARA PROVINCIA DE SANDIA, DE LA REGIÓN DE PUNO, EN EL MARCO DE LA IMPLEMENTACIÓN DE LA "ESTRATEGIA PARA INCREMENTAR EL PORCENTAJE DE HOGARES RURALES CON ACCESO A AGUA CLORADA EN ZONAS RURALES DEL PERÚ" - DE LA UNIDAD TÉCNICA PARA LA MEJORA DE LA PRESTACIÓN DE LOS SERVICIOS – UTPS	17/09/2021	30/12/2021	S/ 14,350.00	6566-2021	4	10403001452	EDGAR	RAMOS MACHACA
188	Ley N° 30225	Ley de Contrataciones del Estado	Orden de Servicio	2556-2021	MTS-PUNO-0003 CONTRATACIÓN DE UN SERVICIO DE MONITOREO TÉCNICO SOCIAL PARA EL DISTRITO(S) DE MACUSANI, CORANI, AYAPATA, OLLACHEA E ITUATA, PROVINCIA DE CARABAYA , DE LA REGIÓN DE PUNO, EN EL MARCO DE LA IMPLEMENTACIÓN DE LA "ESTRATEGIA PARA INCREMENTAR EL PORCENTAJE DE HOGARES RURALES CON ACCESO A AGUA CLORADA EN ZONAS RURALES DEL PERÚ" - DE LA UNIDAD TÉCNICA PARA LA MEJORA DE LA PRESTACIÓN DE LOS SERVICIOS – UTPS	17/09/2021	30/12/2021	S/ 14,350.00	6567-2021	4	10707469922	JHONNY FRANS	QUISPE PUMA
189	Ley N° 30225	Ley de Contrataciones del Estado	Orden de Servicio	2557-2021	MTS-PUNO-0004 CONTRATACIÓN DE UN SERVICIO DE MONITOREO TÉCNICO SOCIAL PARA EL DISTRITO(S) DE POTONI, COASA, USICAYOS Y CRUCERO, PROVINCIA(S) DE AZANGARO Y CARABAYA, DE LA REGIÓN DE PUNO, EN EL MARCO DE LA IMPLEMENTACIÓN DE LA "ESTRATEGIA PARA INCREMENTAR EL PORCENTAJE DE HOGARES RURALES CON ACCESO A AGUA CLORADA EN ZONAS RURALES DEL PERÚ" - DE LA UNIDAD TÉCNICA PARA LA MEJORA DE LA PRESTACIÓN DE LOS SERVICIOS – UTPS	17/09/2021	30/12/2021	S/ 14,350.00	6568-2021	4	10402475655	EDITH MIRIAN	HUAHUASONCCO JOVE

MVCS
Por: QUIROZ YERREN Carmen Gisselly FAU 20504743307 soft
Motivo: Doy V° B°
Fecha: 2022/03/09 20:47:19-0500

MVCS
Por: KOBASHIKAWA MAEKAWA Jose Miguel FAU 20504743307 soft
Motivo: Doy V° B°
Fecha: 2022/03/10 16:13:32-0500

MVCS
Por: YLDEFONSO SIFUENTES Aldon Carmelo FAU 20504743307 soft
Motivo: Doy V° B°
Fecha: 2022/03/08 10:05:36-0500

N°	Base Legal (RÉGIMEN)		Documento de contratación [1]	Número	Objetivo de la Contratación [2]	Fecha de Vigencia Inicial	Fecha de vigencia Final	Monto Contratado Total S/	Número de SIAF	Número de Entregables	RUC del Locador	Nombre del Locador	Apellidos del Locador
	Norma y Número	Nombre											
190	Ley N° 30225	Ley de Contrataciones del Estado	Orden de Servicio	2558-2021	MTS-PUNO-0005 CONTRATACIÓN DE UN SERVICIO DE MONITOREO TÉCNICO SOCIAL PARA EL DISTRITO(S) DE HUANCANE, INCHUPALLA, HUATASANI, SINA, PROVINCIA(S) DE HUANCANE, SAN ANTONIO DE PUTINA, DE LA REGIÓN DE PUNO, EN EL MARCO DE LA IMPLEMENTACIÓN DE LA "ESTRATEGIA PARA INCREMENTAR EL PORCENTAJE DE HOGARES RURALES CON ACCESO A AGUA CLORADA EN ZONAS RURALES DEL PERÚ" - DE LA UNIDAD TÉCNICA PARA LA MEJORA DE LA PRESTACIÓN DE LOS SERVICIOS – UTPS	17/09/2021	30/12/2021	S/ 14,350.00	6569-2021	4	10421519566	RAKEL	PINO JARA
191	Ley N° 30225	Ley de Contrataciones del Estado	Orden de Servicio	2559-2021	MTS-PUNO-0006 CONTRATACIÓN DE UN SERVICIO DE MONITOREO TÉCNICO SOCIAL PARA EL DISTRITO(S) DE MOHO, HUAYRAPATA, TILALI, ATUNCOLLA, HUATA, PROVINCIA(S) DE MOHO, PUNO , DE LA REGIÓN DE PUNO, EN EL MARCO DE LA IMPLEMENTACIÓN DE LA "ESTRATEGIA PARA INCREMENTAR EL PORCENTAJE DE HOGARES RURALES CON ACCESO A AGUA CLORADA EN ZONAS RURALES DEL PERÚ" - DE LA UNIDAD TÉCNICA PARA LA MEJORA DE LA PRESTACIÓN DE LOS SERVICIOS – UTPS	17/09/2021	30/12/2021	S/ 14,350.00	6570-2021	4	10424441819	HECTOR RAUL	MAMANI PINTO
192	Ley N° 30225	Ley de Contrataciones del Estado	Orden de Servicio	2560-2021	MTS-PUNO-0007 CONTRATACIÓN DE UN SERVICIO DE MONITOREO TÉCNICO SOCIAL PARA EL DISTRITO(S) DE HUACULLANI, PISACOMA, KELLUYO, DESAGUADERO , PROVINCIA(S) DE CHUCUITO , DE LA REGIÓN DE PUNO, EN EL MARCO DE LA IMPLEMENTACIÓN DE LA "ESTRATEGIA PARA INCREMENTAR EL PORCENTAJE DE HOGARES RURALES CON ACCESO A AGUA CLORADA EN ZONAS RURALES DEL PERÚ" - DE LA UNIDAD TÉCNICA PARA LA MEJORA DE LA PRESTACIÓN DE LOS SERVICIOS – UTPS	17/09/2021	30/12/2021	S/ 14,350.00	6571-2021	4	10445491816	EVER	SULCA PARIAPAZA
193	Ley N° 30225	Ley de Contrataciones del Estado	Orden de Servicio	2561-2021	MTS-PUNO-0008 CONTRATACIÓN DE UN SERVICIO DE MONITOREO TÉCNICO SOCIAL PARA EL DISTRITO(S) DE YUNGUYO, ZEPITA, TINICACHI, OLLARAYA, UNICACHI, CUTURAPI , PROVINCIA(S) DE YUNGUYO, CHUCUITO, DE LA REGIÓN DE PUNO, EN EL MARCO DE LA IMPLEMENTACIÓN DE LA "ESTRATEGIA PARA INCREMENTAR EL PORCENTAJE DE HOGARES RURALES CON ACCESO A AGUA CLORADA EN ZONAS RURALES DEL PERÚ" - DE LA UNIDAD TÉCNICA PARA LA MEJORA DE LA PRESTACIÓN DE LOS SERVICIOS – UTPS	17/09/2021	30/12/2021	S/ 14,350.00	6572-2021	4	10013440129	ANA PAOLA	GALVÁN LLACHO
194	Ley N° 30225	Ley de Contrataciones del Estado	Orden de Servicio	2562-2021	MTS-PUNO-0009 CONTRATACIÓN DE UN SERVICIO DE MONITOREO TÉCNICO SOCIAL PARA EL DISTRITO(S) DE AZANGARO, ASILLO, SAN JOSE, TIRAPATA Y MUÑANI, DE LA PROVINCIA DE AZANGARO , DE LA REGIÓN DE PUNO, EN EL MARCO DE LA IMPLEMENTACIÓN DE LA "ESTRATEGIA PARA INCREMENTAR EL PORCENTAJE DE HOGARES RURALES CON ACCESO A AGUA CLORADA EN ZONAS RURALES DEL PERÚ" - DE LA UNIDAD TÉCNICA PARA LA MEJORA DE LA PRESTACIÓN DE LOS SERVICIOS – UTPS	17/09/2021	30/12/2021	S/ 14,350.00	6573-2021	4	10804917689	WALTER SAID	CERPA QUISPE
195	Ley N° 30225	Ley de Contrataciones del Estado	Orden de Servicio	2563-2021	MTS-PUNO-0010 CONTRATACIÓN DE UN SERVICIO DE MONITOREO TÉCNICO SOCIAL PARA EL DISTRITO(S) DE ACHAYA, SAMAN, SAN ANTON, CHUPA Y SAN JUAN DE SALINAS, PROVINCIA DE AZANGARO, DE LA REGIÓN DE PUNO, EN EL MARCO DE LA IMPLEMENTACIÓN DE LA "ESTRATEGIA PARA INCREMENTAR EL PORCENTAJE DE HOGARES RURALES CON ACCESO A AGUA CLORADA EN ZONAS RURALES DEL PERÚ" - DE LA UNIDAD TÉCNICA PARA LA MEJORA DE LA PRESTACIÓN DE LOS SERVICIOS – UTPS	17/09/2021	30/12/2021	S/ 14,350.00	6574-2021	4	10737360844	FREDY LUIS	SUCASACA CALLACONDO,
196	Ley N° 30225	Ley de Contrataciones del Estado	Orden de Servicio	2564-2021	MTS-PUNO-0011 CONTRATACIÓN DE UN SERVICIO DE MONITOREO TÉCNICO SOCIAL PARA EL DISTRITO(S) DE JOSE DOMINGO CHOQUEHUANCA, PALCA, VILAVILA, SANTIAGO DE PUPUJA Y ARAPA, PROVINCIA(S) DE LAMPA, AZANGARO, DE LA REGIÓN DE PUNO, EN EL MARCO DE LA IMPLEMENTACIÓN DE LA "ESTRATEGIA PARA INCREMENTAR EL PORCENTAJE DE HOGARES RURALES CON ACCESO A AGUA CLORADA EN ZONAS RURALES DEL PERÚ" - DE LA UNIDAD TÉCNICA PARA LA MEJORA DE LA PRESTACIÓN DE LOS SERVICIOS – UTPS	17/09/2021	30/12/2021	S/ 14,350.00	6575-2021	4	10464794323	ALEX	RAFAEL LUQUE
197	Ley N° 30225	Ley de Contrataciones del Estado	Orden de Servicio	2565-2021	MTS-PUNO-0012 CONTRATACIÓN DE UN SERVICIO DE MONITOREO TÉCNICO SOCIAL PARA EL DISTRITO(S) DE PUCARA, SANTA LUCIA, CUPI, PARATIA, OCUVIRI Y NICASIO, PROVINCIA(S) DE LAMPA, MELGAR, DE LA REGIÓN DE PUNO, EN EL MARCO DE LA IMPLEMENTACIÓN DE LA "ESTRATEGIA PARA INCREMENTAR EL PORCENTAJE DE HOGARES RURALES CON ACCESO A AGUA CLORADA EN ZONAS RURALES DEL PERÚ" - DE LA UNIDAD TÉCNICA PARA LA MEJORA DE LA PRESTACIÓN DE LOS SERVICIOS – UTPS	17/09/2021	30/12/2021	S/ 14,350.00	6576-2021	4	10700780398	BELISA DIANET	MONTALVO VASQUEZ
198	Ley N° 30225	Ley de Contrataciones del Estado	Orden de Servicio	2566-2021	MTS-PUNO-0013 CONTRATACIÓN DE UN SERVICIO DE MONITOREO TÉCNICO SOCIAL PARA EL DISTRITO(S) DE QUIACA, PATAMBUCO, CABANILLAS Y CARACOTO, PROVINCIA(S) DE SANDIA, SAN ROMAN, DE LA REGIÓN DE PUNO, EN EL MARCO DE LA IMPLEMENTACIÓN DE LA "ESTRATEGIA PARA INCREMENTAR EL PORCENTAJE DE HOGARES RURALES CON ACCESO A AGUA CLORADA EN ZONAS RURALES DEL PERÚ" - DE LA UNIDAD TÉCNICA PARA LA MEJORA DE LA PRESTACIÓN DE LOS SERVICIOS – UTPS	17/09/2021	30/12/2021	S/ 14,350.00	6577-2021	4	10435669749	OMAR	MENDOZA BUSTINZA
199	Ley N° 30225	Ley de Contrataciones del Estado	Orden de Servicio	2567-2021	MTS-PUNO-0014 CONTRATACIÓN DE UN SERVICIO DE MONITOREO TÉCNICO SOCIAL PARA EL DISTRITO(S) DE SANTA ROSA, NUÑOA, MACARI, ANTAUTA Y ORURILLO, PROVINCIA(S) DE MELGAR, DE LA REGIÓN DE PUNO, EN EL MARCO DE LA IMPLEMENTACIÓN DE LA "ESTRATEGIA PARA INCREMENTAR EL PORCENTAJE DE HOGARES RURALES CON ACCESO A AGUA CLORADA EN ZONAS RURALES DEL PERÚ" - DE LA UNIDAD TÉCNICA PARA LA MEJORA DE LA PRESTACIÓN DE LOS SERVICIOS – UTPS	17/09/2021	30/12/2021	S/ 14,350.00	6578-2021	4	10409772523	JESUS ANDRES	ZEA RODRIGUEZ
200	Ley N° 30225	Ley de Contrataciones del Estado	Orden de Servicio	2568-2021	MTS-PUNO-0015 CONTRATACIÓN DE UN SERVICIO DE MONITOREO TÉCNICO SOCIAL PARA EL DISTRITO(S) DE LAMPA, CABANILLA, PUTINA, PEDRO VILCA APAZA Y QUILCAPUNCU , PROVINCIA(S) DE LAMPA, SAN ANTONIO DE PUTINA , DE LA REGIÓN DE PUNO, EN EL MARCO DE LA IMPLEMENTACIÓNDE LA "ESTRATEGIA PARA INCREMENTAR EL PORCENTAJE DE HOGARES RURALES CON ACCESO A AGUA CLORADA EN ZONAS RURALES DEL PERÚ" - DE LA UNIDAD TÉCNICA PARA LA MEJORA DE LA PRESTACIÓN DE LOS SERVICIOS – UTPS	17/09/2021	30/12/2021	S/ 14,350.00	6579-2021	4	10439348131	RUBEN	MAMANI PINTO
201	Ley N° 30225	Ley de Contrataciones del Estado	Orden de Servicio	2569-2021	MTS-PUNO-0016 CONTRATACIÓN DE UN SERVICIO DE MONITOREO TÉCNICO SOCIAL PARA EL DISTRITO(S) DE PLATERIA, CHUCUITO, COATA, CAPACHICA, AMANTANI , PROVINCIA(S) DE PUNO, DE LA REGIÓN DE PUNO, EN EL MARCO DE LA IMPLEMENTACIÓN DE LA "ESTRATEGIA PARA INCREMENTAR EL PORCENTAJE DE HOGARES RURALES CON ACCESO A AGUA CLORADA EN ZONAS RURALES DEL PERÚ" - DE LA UNIDAD TÉCNICA PARA LA MEJORA DE LA PRESTACIÓN DE LOS SERVICIOS – UTPS	17/09/2021	30/12/2021	S/ 14,350.00	6580-2021	4	10735925119	WALTER HUGO	CHAMBI MAMANI
202	Ley N° 30225	Ley de Contrataciones del Estado	Orden de Servicio	2570-2021	MTS-PUNO-0017 CONTRATACIÓN DE UN SERVICIO DE MONITOREO TÉCNICO SOCIAL PARA EL DISTRITO(S) DE TIQUILLACA, VILQUE, PAUCARCOLLA, ACORA , PROVINCIA(S) DE PUNO, DE LA REGIÓN DE PUNO, EN EL MARCO DE LA IMPLEMENTACIÓN DE LA "ESTRATEGIA PARA INCREMENTAR EL PORCENTAJE DE HOGARES RURALES CON ACCESO A AGUA CLORADA EN ZONAS RURALES DEL PERÚ" - DE LA UNIDAD TÉCNICA PARA LA MEJORA DE LA PRESTACIÓN DE LOS SERVICIOS – UTPS	17/09/2021	30/12/2021	S/ 14,350.00	6581-2021	4	10436502066	RONY LUCIANO	PINEDA QUILCA

MVCS
Por: QUIROZ YERREN Carmen Gisselly FAU 20504743307 soft
Motivo: Doy V° B°
Fecha: 2022/03/09 20:47:19-0500

MVCS
Por: KOBASHIKAWA MAEKAWA Jose Miguel FAU 20504743307 soft
Motivo: Doy V° B°
Fecha: 2022/03/10 16:13:32-0500

MVCS
Por: YLDEFONSO SIFUENTES Aldon Carmelo FAU 20504743307 soft
Motivo: Doy V° B°
Fecha: 2022/03/08 10:05:36-0500

N°	Base Legal (RÉGIMEN)		Documento de contratación [1]	Número	Objetivo de la Contratación [2]	Fecha de Vigencia Inicial	Fecha de vigencia Final	Monto Contratado Total S/	Número de SIAF	Número de Entregables	RUC del Locador	Nombre del Locador	Apellidos del Locador
	Norma y Número	Nombre											
203	Ley N° 30225	Ley de Contrataciones del Estado	Orden de Servicio	2571-2021	MTS-PUNO-0018 CONTRATACIÓN DE UN SERVICIO DE MONITOREO TÉCNICO SOCIAL PARA EL DISTRITO(S) DE MAÑAZO, PICHACANI, SAN ANTONIO, PUSI PROVINCIA(S) DE PUNO, HUANCANE, DE LA REGIÓN DE PUNO, EN EL MARCO DE LA IMPLEMENTACIÓN DE LA "ESTRATEGIA PARA INCREMENTAR EL PORCENTAJE DE HOGARES RURALES CON ACCESO A AGUA CLORADA EN ZONAS RURALES DEL PERÚ" - DE LA UNIDAD TÉCNICA PARA LA MEJORA DE LA PRESTACIÓN DE LOS SERVICIOS – UTPS	17/09/2021	30/12/2021	S/ 14,350.00	6582-2021	4	10702382462	ROYER	MAMANI CARITA
204	Ley N° 30225	Ley de Contrataciones del Estado	Orden de Servicio	2572-2021	MTS-PUNO-0019 CONTRATACIÓN DE UN SERVICIO DE MONITOREO TÉCNICO SOCIAL PARA EL DISTRITO(S) DE CAPAZO, SANTA ROSA, CONDORIRI, POMATA, JULI , PROVINCIA(S) DE CHUCUITO Y EL COLLAO , DE LA REGIÓN DE PUNO, EN EL MARCO DE LA IMPLEMENTACIÓN DE LA "ESTRATEGIA PARA INCREMENTAR EL PORCENTAJE DE HOGARES RURALES CON ACCESO A AGUA CLORADA EN ZONAS RURALES DEL PERÚ" - DE LA UNIDAD TÉCNICA PARA LA MEJORA DE LA PRESTACIÓN DE LOS SERVICIOS – UTPS	17/09/2021	30/12/2021	S/ 14,350.00	6583-2021	4	10700970448	TUNIA LOURDES	COLQUE POMA
205	Ley N° 30225	Ley de Contrataciones del Estado	Orden de Servicio	2575-2021	CONTRATACIÓN DE UN SERVICIO PARA BRINDAR ASISTENCIA TÉCNICA, SEGUIMIENTO Y VERIFICACIÓN DEL CUMPLIMIENTO DE LA META 5 "ASEGURAMIENTO DE LA CALIDAD Y SOSTENIBILIDAD DE LA PRESTACIÓN DEL SERVICIO DE AGUA PARA CONSUMO HUMANO" DEL PROGRAMA DE INCENTIVOS A LA MEJORA DE LA GESTIÓN MUNICIPAL DEL AÑO 2021, DIRIGIDA A LOS GOBIERNOS LOCALES DE I) CÁCERES DEL PERÚ, II) MACATE III) MORO, DE LA PROVINCIA DE SANTA; IV) SIHUAS, V) ACOBAMBA, VI) ALFONSO UGARTE, VII) CASHAPAMPA, VIII) CHINGALPO, IX) HUAYLLABAMBA, X) QUICHES, XI) RAGASH XII) SAN JUAN, XIII) SICSIBAMBA DE LA PROVINCIA DE SIHUAS; XIV) YUNGAY, XV) CASCAPARA, XVI) MANCOS, XVII) QUILLO, XIII) RANRAHIRCA, XIX) SHUPLUY Y, XX) YANAMA, DE LA PROVINCIA DE YUNGAY, DEPARTAMENTO DE ANCASH.	17/09/2021	30/12/2021	S/ 28,000.00	6588-2021	4	10409366975	FREDDY	SURCO HUAYLLAPUMA
206	Ley N° 30225	Ley de Contrataciones del Estado	Orden de Servicio	2576-2021	CONTRATACIÓN DE UN SERVICIO PARA BRINDAR ASISTENCIA TÉCNICA, SEGUIMIENTO Y VERIFICACIÓN DEL CUMPLIMIENTO DE LA META 5 "ASEGURAMIENTO DE LA CALIDAD Y SOSTENIBILIDAD DE LA PRESTACIÓN DEL SERVICIO DE AGUA PARA CONSUMO HUMANO" DEL PROGRAMA DE INCENTIVOS A LA MEJORA DE LA GESTIÓN MUNICIPAL DEL AÑO 2021, DIRIGIDA A LOS GOBIERNOS LOCALES DE I) POROTO, II) SIMBAL, DE LA PROVINCIA DE TRUJILLO, III) ASCOPE, IV) RÁZURI, DE LA PROVINCIA DE ASCOPE; V) UCHUMARCA, DE LA PROVINCIA DE BOLÍVAR; VI) CALAMARCA, DE LA PROVINCIA DE JULCÁN; VII) OTUZCO, VIII) AGALLPAMPA, IX) CHARAT, X) HUARANCHAL, XI) PARANDAY, DE LA PROVINCIA DE OTUZCO; XII) SANTIAGO DE CHUCO, XIII) ANGASMARCA, XIV CACHICADAN, XV) MOLLEBAMBA; XVI) MOLLEPATA, XVII) QUIRUVILCA, XVIII) SANTA CRUZ DE CHUCA, XIX) SITABAMBA, DE LA PROVINCIA DE SANTIAGO DE CHUCO, Y XX) SAYAPULLO, DE LA PROVINCIA DE GRAN CHIMÚ, DEPARTAMENTO DE LA LIBERTAD.	17/09/2021	30/12/2021	S/ 28,000.00	6589-2021	4	10466606303	DIANA CAROLINA	SANCHEZ ROSALES
207	Ley N° 30225	Ley de Contrataciones del Estado	Orden de Servicio	2577-2021	CONTRATACIÓN DE UN SERVICIO PARA REALIZAR ANÁLISIS Y VALIDACIÓN DE LA CONSISTENCIA DE PARÁMETROS ASOCIADOS CON LA COBERTURA Y CALIDAD DE LOS SERVICIOS DE SANEAMIENTO, ASÍ COMO; VERIFICACIÓN, REVISIÓN DE CONSISTENCIA Y DESARROLLO DE CONTENIDO DE INSTRUMENTOS VINCULADOS A LA GESTIÓN DE LA MUNICIPALIDAD/ÁREA TÉCNICA MUNICIPAL (ATM)" EN EL MARCO DE LA META 5 "ASEGURAMIENTO DE LA CALIDAD Y SOSTENIBILIDAD DE LA PRESTACIÓN DEL SERVICIO DE AGUA PARA CONSUMO HUMANO" DEL PROGRAMA DE INCENTIVOS 2021.	17/09/2021	30/12/2021	S/ 28,000.00	6590-2021	4	10464577861	ALDO ALEX	PANIAGUA CARTY
208	Ley N° 30225	Ley de Contrataciones del Estado	Orden de Servicio	2578-2021	CONTRATACION DEL SERVICIO DE REVISIÓN DE LOS EXPEDIENTES TÉCNICOS ACTUALIZADOS DE LOS PROYECTOS CON CUI 2235611 Y 2307922 EN LAS LOCALIDADES DE PAMPA HERMOSA Y LIBERTAD DEL DISTRITO DE TROMPETEROS Y TIGRE, PROVINCIA DE LORETO DEL DEPARTAMENTO DE LORETO, PRIORIZADOS EN EL AMBITO DEL EJE PETROLERO DEL DU N° 040-2021 A CARGO DEL ÁREA DE ESTUDIOS DE LA UNIDAD TÉCNICA DE PROYECTOS DEL PROGRAMA NACIONAL DE SANEAMIENTO RURAL (PNSR)	18/09/2021	16/11/2021	S/ 17,000.00	6625-2021	2	10412125768	MIGUEL	SANCHEZ ANDERSON
209	Ley N° 30225	Ley de Contrataciones del Estado	Orden de Servicio	2579-2021	CONTRATACION DEL SERVICIO DE REVISIÓN DE LOS EXPEDIENTES TÉCNICOS ACTUALIZADOS DE LOS PROYECTOS CON CUI 2328454 Y 2328455 EN LAS LOCALIDADES DE PUERTO ALEGRE Y BOLOGNESI DEL DISTRITO DE ANDOAS, PROVINCIA DE DATEM DEL MARAÑON DEL DEPARTAMENTO DE LORETO, PRIORIZADOS EN EL AMBITO DEL EJE PETROLERO DEL DU N° 040-2021, A CARGO DEL ÁREA DE ESTUDIOS DE LA UNIDAD TÉCNICA DE PROYECTOS DEL PROGRAMA NACIONAL DE SANEAMIENTO RURAL (PNSR)	18/09/2021	16/11/2021	S/ 17,000.00	6626-2021	2	10327391777	JANET ERLIZA	PAREDES GADEA
210	Ley N° 30225	Ley de Contrataciones del Estado	Orden de Servicio	2580-2021	CONTRATACION DEL SERVICIO DE REVISIÓN DE LOS EXPEDIENTES TÉCNICOS ACTUALIZADOS DE LOS PROYECTOS CON CUI 2328473, 2328479 Y 2330634 EN LAS LOCALIDADES DE ALIANZA TOPAL, SABALOYACU Y SAN JUAN DE BARTRA DEL DISTRITO DE ANDOAS Y EL TIGRE, PROVINCIA DE DATEM DEL MARAÑON Y LORETO DEL DEPARTAMENTO DE LORETO, PRIORIZADOS EN EL AMBITO DEL EJE PETROLERO DEL DU N° 040-2021, A CARGO DEL ÁREA DE ESTUDIOS DE LA UNIDAD TÉCNICA DE PROYECTOS DEL PROGRAMA NACIONAL DE SANEAMIENTO RURAL (PNSR)	18/09/2021	16/11/2021	S/ 17,000.00	6627-2021	2	10240053085	JUDITH SHIRLEY	VEGA MOSCOSO
211	Ley N° 30225	Ley de Contrataciones del Estado	Orden de Servicio	2581-2021	MTS-CUSCO-0014 CONTRATACIÓN DE UN SERVICIO DE MONITOREO TÉCNICO SOCIAL PARA EL DISTRITO(S) DE SICUANI, SAN PEDRO, TINTA , PROVINCIA(S) DE CANCHIS, DE LA REGIÓN CUSCO, EN EL MARCO DE LA IMPLEMENTACIÓN DE LA "ESTRATEGIA PARA INCREMENTAR EL PORCENTAJE DE HOGARES RURALES CON ACCESO A AGUA CLORADA EN ZONAS RURALES DEL PERÚ" - DE LA UNIDAD TÉCNICA PARA LA MEJORA DE LA PRESTACIÓN DE LOS SERVICIOS – UTPS	18/09/2021	31/12/2021	S/ 14,350.00	6622-2021	4	10703286572	DANIEL	ESPINOZA TINTAYA
212	Ley N° 30225	Ley de Contrataciones del Estado	Orden de Servicio	2582-2021	CONTRATACIÓN DEL SERVICIO DE ORDENAMIENTO, CLASIFICACIÓN, SELECCIÓN E INVENTARIADO DE 204 CAJAS CON DOCUMENTACIÓN DE EX PROCOES A CARGO DE LA UNIDAD TÉCNICA DE PROYECTO DEL PROGRAMA NACIONAL DE SANEAMIENTO RURAL	18/09/2021	31/12/2021	S/ 9,794.00	6628-2021	4	10096617084	RICARDO CEFERINO	GALVEZ SUAREZ
213	Ley N° 30225	Ley de Contrataciones del Estado	Orden de Servicio	2584-2021	CONTRATACIÓN DE UN SERVICIO PARA BRINDAR ASISTENCIA TÉCNICA, SEGUIMIENTO Y VERIFICACIÓN DEL CUMPLIMIENTO DE LA META 5 "ASEGURAMIENTO DE LA CALIDAD Y SOSTENIBILIDAD DE LA PRESTACIÓN DEL SERVICIO DE AGUA PARA CONSUMO HUMANO" DEL PROGRAMA DE INCENTIVOS A LA MEJORA DE LA GESTIÓN MUNICIPAL DEL AÑO 2021, DIRIGIDA A LOS GOBIERNOS LOCALES DE I) CHUMUCH, II) JOSÉ GÁLVEZ, DE LA PROVINCIA DE CELENDÍN; III) HUAMBOS, IV) LLAMA, V) QUEROCOTO, VI) TOCMOCHE, DE LA PROVINCIA DE CHOTA; VII) CONTUMAZÁ, VIII) CUPISNIQUE, IX) GUZMANGO, X) SAN BENITO, DE LA PROVINCIA DE CONTUMAZÁ; XI) SAN JUAN DE CUTERVO, DE LA PROVINCIA DE CUTERVO; XII) CHUGUR, DE LA PROVINCIA DE HUALGAYOC; XIII) BELLAVISTA, XIV) CHONTALÍ, XV) COLASAY, XVI) POMAHUACA, XVII) PUCARÁ, DE LA PROVINCIA DE JAÉN; XVII) CHIRINOS, XIX) HUARANGO Y XX) LA COIPA, DE LA PROVINCIA DE SAN IGNACIO, DEPARTAMENTO DE CAJAMARCA.	18/09/2021	31/12/2021	S/ 28,000.00	6629-2021	4	10470774113	JACKELINE	MENDOZA MESTANZA

MVCS
Por: QUIROZ YERREN Carmen Gisselly FAU 20504743307 soft
Motivo: Doy V° B°
Fecha: 2022/03/09 20:47:19-0500

MVCS
Por: KOBASHIKAWA MAEKAWA Jose Miguel FAU 20504743307 soft
Motivo: Doy V° B°
Fecha: 2022/03/10 16:13:32-0500

MVCS
Por: YLDEFONSO SIFUENTES Aldon Carmelo FAU 20504743307 soft
Motivo: Doy V° B°
Fecha: 2022/03/08 10:05:36-0500

N°	Base Legal (RÉGIMEN)		Documento de contratación [1]	Número	Objetivo de la Contratación [2]	Fecha de Vigencia Inicial	Fecha de vigencia Final	Monto Contratado Total S/	Número de SIAF	Número de Entregables	RUC del Locador	Nombre del Locador	Apellidos del Locador
	Norma y Número	Nombre											
214	Ley N° 30225	Ley de Contrataciones del Estado	Orden de Servicio	2585-2021	OTS-CUSCO-0040 CONTRATACIÓN DE UN SERVICIO PARA OPERACIÓN TECNICO SOCIAL PARA EL DISTRITO (S) DE KOSÑIPATA DE LA PROVINCIA (S) PAUCARTAMBO REGIÓN DE CUSCO , EN EL MARCO DE LA IMPLEMENTACIÓN DEL COMPONENTE 3: ASISTENCIA TÉCNICA Y SENSIBILIZACIÓN DE LA "ESTRATEGIA PARA INCREMENTAR EL PORCENTAJE DE HOGARES RURALES CON ACCESO A AGUA CLORADA EN ZONAS RURALES DEL PERÚ" - UTPS	21/09/2021	19/12/2021	S/ 6,600.00	6645-2021	3	10762627669	MIRIAM	QUISPE CCASA
215	Ley N° 30225	Ley de Contrataciones del Estado	Orden de Servicio	2586-2021	OTS-PUNO-0126 CONTRATACIÓN DE UN SERVICIO DE OPERACIÓN TÉCNICO SOCIAL PARA EL DISTRITO (S) DE MAÑAZO, PROVINCIA (S) DE PUNO, DE LA REGIÓN DE PUNO, EN EL MARCO DE LA IMPLEMENTACIÓN DE LA "ESTRATEGIA PARA INCREMENTAR EL PORCENTAJE DE HOGARES RURALES CON ACCESO A AGUA CLORADA EN ZONAS RURALES DEL PERÚ" - DE LA UNIDAD TÉCNICA PARA LA MEJORA DE LA PRESTACIÓN DE LOS SERVICIOS - UTPS	21/09/2021	19/12/2021	S/ 6,600.00	6646-2021	3	10013199723	HENRY	PINO JARA
216	Ley N° 30225	Ley de Contrataciones del Estado	Orden de Servicio	2587-2021	CONTRATACIÓN DEL SERVICIO ESPECIALIZADO EN PROCEDIMIENTOS DE SELECCIÓN BAJO LA LEY DE CONTRATACIONES DEL ESTADO EN EL MARCO DEL DECRETO DE URGENCIA 040-2021 DECRETO DE URGENCIA PARA LA DINAMIZACION ECONÓMICA PARA LA POBLACIÓN DEL ÁMBITO PETROLERO EN EL MARCO DEL PLAN DE CIERRE DE BRECHAS DE LORETO Y ÁMBITO MINERO DE CUSCO, APURÍMAC Y AYACUCHO, ANTE LA EMERGENCIA SANITARIA PRODUCIDA POR EL COVID-19	21/09/2021	29/12/2021	S/ 31,500.00	6650-2021	4	10415305309	RICARDO MARIO	PARCO SOSA
217	Ley N° 30225	Ley de Contrataciones del Estado	Orden de Servicio	2588-2021	CONTRATACIÓN DEL SERVICIO ESPECIALIZADO EN PROCEDIMIENTOS DE SELECCIÓN BAJO LA LEY DE CONTRATACIONES DEL ESTADO EN EL MARCO DEL DECRETO DE URGENCIA 040-2021 DECRETO DE URGENCIA PARA LA DINAMIZACION ECONÓMICA PARA LA POBLACIÓN DEL ÁMBITO PETROLERO EN EL MARCO DEL PLAN DE CIERRE DE BRECHAS DE LORETO Y ÁMBITO MINERO DE CUSCO, APURÍMAC Y AYACUCHO, ANTE LA EMERGENCIA SANITARIA PRODUCIDA POR EL COVID-19	21/09/2021	29/12/2021	S/ 31,500.00	6651-2021	4	10107614457	LUIS RUBEN	HINOSTROZA GARAMENDI
218	Ley N° 30225	Ley de Contrataciones del Estado	Orden de Servicio	2589-2021	SERVICIO PARA EL DESARROLLO DE LOS PLANES DE CAPACITACION TECNICA DE LA FASE DE POST EJECUCION DEL COMPONENTE SOCIAL DEL PROYECTO: "MEJORAMIENTO Y AMPLIACION DEL SERVICIO DE AGUA POTABLE Y SANEAMIENTO BASICO EN EL CENTRO POBLADO RINCONADA, DISTRITO DE SANTO TOMAS – CUTERVO – CAJAMARCA" CODIGO SNIP N° 288417	22/09/2021	20/12/2021	S/ 29,790.00	6677-2021	3	10438315093	ANGEL ULISES	HUAMAN CHUCO
219	Ley N° 30225	Ley de Contrataciones del Estado	Orden de Servicio	2590-2021	CONTRATACIÓN DE SERVICIO DE FISCALIZACIÓN POSTERIOR DE LOS DOCUMENTOS PRESENTADOS POR EL POSTOR GANADOR DE LA BUENA PRO EN LOS PROCEDIMIENTOS DE SELECCIÓN CONVOCADOS POR EL PNSR	22/09/2021	30/12/2021	S/ 19,250.00	6678-2021	4	10738006220	MANUEL EDUARDO	CABALLERO ALFARO
220	Ley N° 30225	Ley de Contrataciones del Estado	Orden de Servicio	2591-2021	CONTRATACIÓN DEL SERVICIO DE CONSULTORIA PARA ACTUALIZACIÓN DEL EXPEDIENTE TÉCNICO DEL PROYECTO UBICADO EN LA COMUNIDAD NATIVA DE PAICHE PLAYA CON CÓDIGO CUI:2330637, EN CUMPLIMIENTO DEL DECRETO DE URGENCIA N°040-2021 – ANEXO N°01, A CARGO DEL AREA DE ESTUDIOS DE LA UNIDAD TÉCNICA DE PROYECTOS DEL PROGRAMA NACIONAL DE SANEAMIENTO RURAL.	22/09/2021	5/11/2021	S/ 23,100.00	6687-2021	2	10052466208	JUAN MANUEL	AVALOS ESTELA
221	Ley N° 30225	Ley de Contrataciones del Estado	Orden de Servicio	2592-2021	CONTRATACIÓN DEL SERVICIO DE REVISIÓN Y/O ELABORACIÓN DE LIQUIDACIÓN DE OBRAS Y DE SERVICIO DE SUPERVISIÓN DE OBRA DE CUATRO (04) PROYECTOS CON CÓDIGO ÚNICO DE INVERSIONES 2265193, 2270997, 2198268 Y 2235527 OBRAS EJECUTADAS BAJO LA MODALIDAD POR CONTRATA, CORRESPONDIENTE AL ÁMBITO DE LA REGIÓN DE ANCASH, PUNO, AMAZONAS, Y CAJAMARCA DEL ÁREA DE EJECUCIÓN DE PROYECTOS DE LA UNIDAD TÉCNICA DE PROYECTOS DEL PROGRAMA NACIONAL DE SANEAMIENTO RURAL.	22/09/2021	5/11/2021	S/ 27,000.00	6688-2021	2	10254843941	MANUEL CORPUS	ARBIETO TELLO
222	Ley N° 30225	Ley de Contrataciones del Estado	Orden de Servicio	2593-2021	CONTRATACIÓN DEL SERVICIO DE REVISIÓN Y/O ELABORACIÓN DE LIQUIDACIÓN DEL SERVICIO DE SUPERVISIÓN DE OBRAS DE TRES (03) PROYECTOS CON CÓDIGO ÚNICO DE INVERSIONES CUI 2235534, CUI 2251094, CUI 2235709, CORRESPONDIENTE AL ÁMBITO DE LA REGIÓN DE CAJAMARCA Y SAN MARTÍN, DEL ÁREA DE EJECUCIÓN DE PROYECTOS DE LA UNIDAD TÉCNICA DE PROYECTOS DEL PROGRAMA NACIONAL DE SANEAMIENTO RURAL.	22/09/2021	5/11/2021	S/ 10,000.00	6689-2021	2	10414420015	LUIS ANGEL	ALARCÓN DE LA CRUZ
223	Ley N° 30225	Ley de Contrataciones del Estado	Orden de Servicio	2596-2021	CONTRATACIÓN DEL SERVICIO DE ELABORACIÓN DE INFORMES, ANÁLISIS, MONITOREO Y SEGUIMIENTO DE LA EJECUCIÓN DE CUATRO (04) PROYECTOS CON CÓDIGO ÚNICO DE INVERSIONES 2262794, CUI 2295628, CUI 2266082, CUI 2295629, EN EL ÁMBITO DE LA REGIÓN DE CAJAMARCA Y SAN MARTIN, DEL ÁREA DE EJECUCIÓN DE PROYECTOS DE LA UNIDAD TÉCNICA DE PROYECTOS DEL PROGRAMA NACIONAL DE SANEAMIENTO RURAL(PNSR).	23/09/2021	21/12/2021	S/ 24,000.00	6713-2021	3	10465190979	ROMULO PAUL	PAREDES DELGADO
224	Ley N° 30225	Ley de Contrataciones del Estado	Orden de Servicio	2597-2021	SERVICIO PARA LA ELABORACIÓN DE INFORMES DE REVISIÓN, VERIFICACIÓN Y PRONUNCIAMIENTO DE LOS INFORMES MENSUALES, INFORME CONSOLIDADO DE LA FASE DE EJECUCIÓN Y POST EJECUCIÓN DEL COMPONENTE SOCIAL DE DOCE (12) PROYECTOS EJECUTADOS EN LA MODALIDAD DE NÚCLEO EJECUTOR POR EL EX UGP PROCOES TRANSFERIDOS AL ÁREA DE EJECUCIÓN DE PROYECTOS DE LA UNIDAD TÉCNICA DE PROYECTOS DEL PROGRAMA NACIONAL DE SANEAMIENTO RURAL (PNSR)", DE LAS REGIONES DE PUNO (10) Y HUANCAVELICA (02)	23/09/2021	21/12/2021	S/ 21,000.00	6714-2021	3	10431086242	NATALI	GILLEN CHACCERE
225	Ley N° 30225	Ley de Contrataciones del Estado	Orden de Servicio	2598-2021	SERVICIO PARA LA ELABORACIÓN DE INFORMES DE REVISIÓN, VERIFICACIÓN Y PRONUNCIAMIENTO DE LOS INFORMES MENSUALES, INFORME CONSOLIDADO DE LA FASE DE EJECUCIÓN Y POST EJECUCIÓN DEL COMPONENTE SOCIAL DE ONCE (11) PROYECTOS EJECUTADOS EN LA MODALIDAD DE NÚCLEO EJECUTOR POR EL EX UGP PROCOES TRANSFERIDOS AL ÁREA DE EJECUCIÓN DE PROYECTOS DE LA UNIDAD TÉCNICA DE PROYECTOS DEL PROGRAMA NACIONAL DE SANEAMIENTO RURAL (PNSR)", DE LAS REGIONES DE PUNO (10) Y APURÍMAC (01).	23/09/2021	21/12/2021	S/ 21,000.00	6715-2021	3	10200749397	SINCHE CUICAPUZA	SAMI RUBÉN
226	Ley N° 30225	Ley de Contrataciones del Estado	Orden de Servicio	2599-2021	CONTRATACIÓN DEL SERVICIO DE ANALISIS, GESTIÓN Y EJECUCIÓN DE CONTRATACIONES (MENORES A 08 UIT), EMISION DE CONSTANCIAS DE PRESTACION DE SERVICIOS DE CONTRATACIONES (MENORES A 08 UIT) DE LA UTGT, UTPS, UAL, UPP, UA, CT Y DE PARA EL ÁREA DE ABASTECIMIENTO Y CONTROL PATRIMONIAL DEL PROGRAMA NACIONAL DE SANEAMIENTO RURAL	23/09/2021	31/12/2021	S/ 20,000.00	6716-2021	4	10416929136	JOSE FELIX	SACHEZ LLUNCOR

MVCS
Por: QUIROZ YERREN Carmen Gisselly FAU 20504743307 soft
Motivo: Doy V° B°
Fecha: 2022/03/09 20:47:19-0500

MVCS
Por: KOBASHIKAWA MAEKAWA Jose Miguel FAU 20504743307 soft
Motivo: Doy V° B°
Fecha: 2022/03/10 16:13:32-0500

MVCS
Por: YLDEFONSO SIFUENTES Aldon Carmelo FAU 20504743307 soft
Motivo: Doy V° B°
Fecha: 2022/03/08 10:05:36-0500

N°	Base Legal (RÉGIMEN)		Documento de contratación [1]	Número	Objetivo de la Contratación [2]	Fecha de Vigencia Inicial	Fecha de vigencia Final	Monto Contratado Total S/	Número de SIAF	Número de Entregables	RUC del Locador	Nombre del Locador	Apellidos del Locador
	Norma y Número	Nombre											
227	Ley N° 30225	Ley de Contrataciones del Estado	Orden de Servicio	2600-2021	SERVICIO PARA EL DESARROLLO DE LOS PLANES DE CAPACITACION TECNICA DE LA FASE DE POST EJECUCION DEL COMPONENTE SOCIAL DEL PROYECTO: "MEJORAMIENTO Y AMPLIACION DEL SERVICIO DE AGUA POTABLE Y SANEAMIENTO BASICO EN EL CENTRO POBLADO RINCONADA, DISTRITO DE SANTO TOMAS – CUTERVO – CAJAMARCA" CODIGO SNIP N° 288417	23/09/2021	21/12/2021	S/ 30,690.00	6720-2021	3	10267308689	EDWIN	GUARNIZ CACHI
228	Ley N° 30225	Ley de Contrataciones del Estado	Orden de Servicio	2603-2021	SERVICIO DE LIQUIDACIÓN FINANCIERA PARA LA ELABORACIÓN DE INFORMES DE REVISIÓN, VERIFICACIÓN Y PRONUNCIAMIENTO DE LAS PRE LIQUIDACIONES MENSUALES, LIQUIDACIÓN CONSOLIDADA DE LA FASE DE EJECUCIÓN, POST EJECUCIÓN Y LIQUIDACIÓN FINAL DE DOCE (12) PROYECTOS EJECUTADOS EN LA MODALIDAD DE NÚCLEO EJECUTOR POR EL EX UGP PROCOES TRANSFERIDOS AL ÁREA DE EJECUCIÓN DE PROYECTOS DE LA UNIDAD TÉCNICA DE PROYECTOS DEL PROGRAMA NACIONAL DE SANEAMIENTO RURAL (PNSR).	23/09/2021	21/12/2021	S/ 21,000.00	6728-2021	3	10020382258	ALONZO	VILCA VILCA
229	Ley N° 30225	Ley de Contrataciones del Estado	Orden de Servicio	2604-2021	CONTRATACIÓN DEL SERVICIO DE MONITOREO DE AVANCE DE LAS INTERVENCIONES PRIORIZADOS EN EL DU N° 040-2021 DEL AMBITO DEL EJE PETROLERO DE LOS 10 PROYECTOS CON CUI 2328473, 2328455, 2328454, 2328479, 2307922, 2330643, 2330637, 2330634, 2235611 Y 2332507, A CARGO DEL ÁREA DE ESTUDIOS DE LA UNIDAD TÉCNICA DE PROYECTOS DEL PROGRAMA NACIONAL DE SANEAMIENTO RURAL (PNSR)	23/09/2021	31/12/2021	S/ 16,667.00	6722-2021	4	10167828626	GLORIA MATILDE DEL CARMEN	SARRIN ARROYO
230	Ley N° 30225	Ley de Contrataciones del Estado	Orden de Servicio	2607-2021	CONTRATACION DEL SERVICIO DE REVISIÓN DE LOS EXPEDIENTES TÉCNICOS ACTUALIZADOS DE LOS PROYECTOS CON CUI 2330637, 2330643 Y 2332507 EN LAS LOCALIDADES DE PAICHE PLAYA, MARSELLA Y BELÉN DEL DISTRITO DE EL TIGRE Y TROMPETEROS, PROVINCIA DE LORETO DEL DEPARTAMENTO DE LORETO, PRIORIZADOS EN EL AMBITO DEL EJE PETROLERO DEL DU N° 040-2021, A CARGO DEL ÁREA DE ESTUDIOS DE LA UNIDAD TÉCNICA DE PROYECTOS DEL PROGRAMA NACIONAL DE SANEAMIENTO RURAL (PNSR)	25/09/2021	23/11/2021	S/ 17,000.00	6744-2021	2	10108760694	LUIS SILVER	CHAGUA HUAYNANTE
231	Ley N° 30225	Ley de Contrataciones del Estado	Orden de Servicio	2610-2021	CONTRATACIÓN DE UN SERVICIO PARA REVISAR Y ELABORAR 750 PROYECTOS DE INFORMES Y MEMORÁNDUMS PARA ATENDER EL PAGO DE HONORARIOS DE LOS OPERADORES TÉCNICOS SOCIALES EN LAS REGIONES DE PIURA Y PUNO EN EL MARCO DE LA "ESTRATEGIA PARA INCREMENTAR EL PORCENTAJE DE HOGARES RURALES CON ACCESO A AGUA CLORADA EN ZONAS RURALES DEL PERÚ" - DE LA UNIDAD TÉCNICA PARA LA MEJORA DE LA PRESTACIÓN DE LOS SERVICIOS – UTPS	25/09/2021	28/12/2021	S/ 14,000.00	6759-2021	4	10712074201	ELIA ROSARIO	GARCIA RIVERA
232	Ley N° 30225	Ley de Contrataciones del Estado	Orden de Servicio	2611-2021	CONTRATACIÓN DE UN SERVICIO PARA LA GENERACIÓN REPORTES AMIGABLES PARA LOS MONITORES TERRITORIALES (MT) Y MONITORES TÉCNICOS SOCIALES (MTS) A PARTIR DE INFORMACIÓN DE LOS APLICATIVOS OFF LINE Y HACER SEGUIMIENTO A LOS CASOS CRÍTICOS DE LOS OPERADORES TÉCNICOS SOCIALES (OTS) EN MATERIA DE REGISTRO DE INFORMACIÓN, PARA LAS REGIONES DE CUSCO, PIURA Y PUNO EN EL MARCO DE LA "ESTRATEGIA PARA INCREMENTAR EL PORCENTAJE DE HOGARES RURALES CON ACCESO A AGUA CLORADA EN ZONAS RURALES DEL PERÚ".	25/09/2021	28/12/2021	S/ 14,000.00	6760-2021	4	10402169970	JULIO CESAR	BAUTISTA REYNOSO
233	Ley N° 30225	Ley de Contrataciones del Estado	Orden de Servicio	2612-2021	CONTRATACIÓN PARA DESARROLLAR LA AUTOMATIZACIÓN DE LOS REPORTES EN GOOGLE SHEETS, BRINDAR ASISTENCIA TÉCNICA EN EL USO Y MANEJO DE LOS APLICATIVOS OFF LINE, GENERAR REPORTES DE INDICADORES Y PROPORCIONAR INSUMOS PARA LA ELABORACIÓN DEL INFORME FINAL DE LA INTERVENCIÓN EN EL MARCO DE LOS 3 COMPONENTES: I)INSTALACIÓN DE EQUIPOS DE CLORACIÓN, II) INSUMOS Y III)ASISTENCIA TÉCNICA Y SENSIBILIZACIÓN DE LA "ESTRATEGIA PARA INCREMENTAR EL PORCENTAJE DE HOGARES RURALES CON ACCESO A AGUA CLORADA EN ZONAS RURALES DEL PERÚ".	25/09/2021	28/12/2021	S/ 21,000.00	6761-2021	4	10400525515	JESUS ALBERTO	PABLO ANCHAYHUA
234	Ley N° 30225	Ley de Contrataciones del Estado	Orden de Servicio	2613-2021	CONTRATACIÓN DE UN SERVICIO PARA GENERAR 13 REPORTES DE LA INFORMACIÓN REGISTRADA EN LOS APLICATIVOS OFF LINE Y ELABORAR 03 REPORTES DE ATENCIÓN A CONSULTAS Y/O SOPORTE A NIVEL DE BD Y/O APLICATIVOS MÓVILES Y ELABORAR UN INFORME DE EVALUACIÓN DE LA FUNCIONALIDAD DE LOS APLICATIVOS Y SOCIALIZARLOS EN 03 TALLERES CON LOS GOBIERNOS REGIONALES EN EL MARCO DEL COMPONENTE 3 ASISTENCIA TÉCNICA Y SENSIBILIZACIÓN DE LA "ESTRATEGIA PARA INCREMENTAR EL PORCENTAJE DE HOGARES RURALES CON ACCESO A AGUA CLORADA EN ZONAS RURALES DEL PERÚ" – DE LA UNIDAD TÉCNICA PARA LA MEJORA DE LA PRESTACIÓN DE LOS SERVICIOS – UTPS.	25/09/2021	28/12/2021	S/ 12,250.00	6762-2021	4	10471681429	DANIEL FERNANDO	AGUADO HUACCHARAQUI
235	Ley N° 30225	Ley de Contrataciones del Estado	Orden de Servicio	2614-2021	CONTRATACIÓN DEL SERVICIO DE ELABORACIÓN DE INFORMES, ANÁLISIS, MONITOREO Y SEGUIMIENTO DE LA EJECUCIÓN DE CINCO (05) PROYECTOS CON CÓDIGO ÚNICO DE INVERSIONES 2235564, CUI 2202909, CUI 2235583, CUI 2235263, CUI 2265210, EN EL ÀMBITO DE LA REGIÓN JUNÍN, DEL ÀREA DE EJECUCIÓN DE PROYECTOS DE LA UNIDAD TÉCNICA DE PROYECTOS DEL PROGRAMA NACIONAL DE SANEAMIENTO RURAL (PNSR).	25/09/2021	23/12/2021	S/ 24,000.00	6763-2021	3	10400388330	CARLOS MIGUEL	BARZOLA CHAUCA
236	Ley N° 30225	Ley de Contrataciones del Estado	Orden de Servicio	2615-2021	SERVICIO DE CONSULTORIA PARA ACTUALIZACIÓN DEL EXPEDIENTE TÉCNICO DEL PROYECTO UBICADO EN LA COMUNIDAD NATIVA DE SABALOYACU CON CÓDIGO CUI:2328479, EN CUMPLIMIENTO DEL DECRETO DE URGENCIA N°040-2021 – ANEXO N°01, A CARGO DEL AREA DE ESTUDIOS DE LA UNIDAD TÉCNICA DE PROYECTOS DEL PROGRAMA NACIONAL DE SANEAMIENTO RURAL	28/09/2021	11/11/2021	S/ 22,900.00	6778-2021	2	10239544857	WILBER	VARGAS GUILLEN
237	Ley N° 30225	Ley de Contrataciones del Estado	Orden de Servicio	2617-2021	MTS-PIURA-0015 CONTRATACIÓN DE UN SERVICIO DE MONITOREO TÉCNICO SOCIAL PARA EL DISTRITO(S) DE LANCONES, TAMBOGRANDE, LAS LOMAS , PROVINCIA(S) DE SULLANA, PIURA , DE LA REGIÓN DE PIURA, EN EL MARCO DE LA IMPLEMENTACIÓN DE LA "ESTRATEGIA PARA INCREMENTAR EL PORCENTAJE DE HOGARES RURALES CON ACCESO A AGUA CLORADA EN ZONAS RURALES DEL PERÚ" - DE LA UNIDAD TÉCNICA PARA LA MEJORA DE LA PRESTACIÓN DE LOS SERVICIOS – UTPS	29/09/2021	27/12/2021	S/ 12,300.00	6788-2021	3	10467746940	RONALD JUNIOR	BERRIOS CAJO
238	Ley N° 30225	Ley de Contrataciones del Estado	Orden de Servicio	2618-2021	CONTRATACIÓN DEL SERVICIO DE ASISTENCIA EN TEMAS COMUNICACIONALES PARA EL PROGRAMA NACIONAL DE SANEAMIENTO RURAL (PNSR).	29/09/2021	27/12/2021	S/ 9,000.00	6790-2021	3	10459990386	EUSTAQUIO	OBLITAS TORO

MVCS
Por: QUIROZ YERREN Carmen Gisselly FAU 20504743307 soft
Motivo: Doy V° B°
Fecha: 2022/03/09 20:47:19-0500

MVCS
Por: KOBASHIKAWA MAEKAWA Jose Miguel FAU 20504743307 soft
Motivo: Doy V° B°
Fecha: 2022/03/10 16:13:32-0500

MVCS
Por: YLDEFONSO SIFUENTES Aldon Carmelo FAU 20504743307 soft
Motivo: Doy V° B°
Fecha: 2022/03/08 10:05:36-0500

N°	Base Legal (RÉGIMEN)		Documento de contratación [1]	Número	Objetivo de la Contratación [2]	Fecha de Vigencia Inicial	Fecha de vigencia Final	Monto Contratado Total S/	Número de SIAF	Número de Entregables	RUC del Locador	Nombre del Locador	Apellidos del Locador
	Norma y Número	Nombre											
239	Ley N° 30225	Ley de Contrataciones del Estado	Orden de Servicio	2619-2021	SERVICIO DE LIQUIDACIÓN FINANCIERA PARA LA ELABORACIÓN DE INFORMES DE REVISIÓN, VERIFICACIÓN Y PRONUNCIAMIENTO DE LAS PRE LIQUIDACIONES MENSUALES, LIQUIDACIÓN CONSOLIDADA DE LA FASE DE EJECUCIÓN, POST EJECUCIÓN Y LIQUIDACIÓN FINAL DE ONCE (11) PROYECTOS EJECUTADOS EN LA MODALIDAD DE NÚCLEO EJECUTOR POR EL EX UGP PROCOES TRANSFERIDOS AL ÁREA DE EJECUCIÓN DE PROYECTOS DE LA UNIDAD TÉCNICA DE PROYECTOS DEL PROGRAMA NACIONAL DE SANEAMIENTO RURAL (PNSR).	30/09/2021	28/12/2021	S/ 21,000.00	6820-2021	3	10073726536	CARLOS EDUARDO	RODRIGUEZ PAREDES
240	Ley N° 30225	Ley de Contrataciones del Estado	Orden de Servicio	2623-2021	VERIFICACIÓN DEL CUMPLIMIENTO DE LAS ACTIVIDADES DEL SUMINISTRO PARA LA INSTALACIÓN Y CAPACITACIÓN DE 612 KITS DE FILTROS INTRADOMICILIARIOS EN LAS LOCALIDADES RURALES DE SAN PEDRO Y EL MOGOTE, DISTRITO DE CHULUCANAS, PROVINCIA MORROPON, LOCALIDADES RURALES DE LOMA BAJA, PIEDRA AZUL, LOMA LARGA ALTA Y LOS CORRALES, DISTRITO DE SAN MIGUEL DE EL FAIQUE, PROVINCIA DE HUANCABAMBA, DEPARTAMENTO DE PIURA, AFECTADOS POR IMPACTO DE DAÑOS A CONSECUENCIA DE INTENSAS PRECIPITACIONES PLUVIALES	1/10/2021	14/11/2021	S/ 18,000.00	6842-2021	2	10410271503	MARINO	CIEZA VARGAS
241	Ley N° 30225	Ley de Contrataciones del Estado	Orden de Servicio	2624-2021	CONTRATACIÓN DEL SERVICIO DE VERIFICACIÓN AL CUMPLIMIENTO DE LAS ACCIONES DESARROLLADAS POR LOS PROMOTORES Y LA IMPLEMENTACIÓN DEL CONTRATO N° 090-2020/VIVIENDA/VMCS/PNSR/UA– EN LAS CCNN DE DOCE DE OCTUBRE, AVELINO CÁCERES, SAN JUAN DE BARTRA, TENIENTE RUIZ, NUEVO CANAÁN, PAICHE PLAYA, MARSELLA, VISTA ALEGRE, NUEVO REMANENTE, EL SALVADOR DE LA CUENCA DEL RÍO TIGRE DEL DEPARTAMENTO DE LORETO.	1/10/2021	29/11/2021	S/ 25,600.00	6845-2021	2	10053279185	RERATEGUI	HERIBERTO DAVILA
242	Ley N° 30225	Ley de Contrataciones del Estado	Orden de Servicio	2625-2021	CONTRATACIÓN DEL SERVICIO DE VERIFICACIÓN AL CUMPLIMIENTO DE LAS ACCIONES DESARROLLADAS POR LOS PROMOTORES Y LA IMPLEMENTACIÓN DEL CONTRATO N° 090-2020/VIVIENDA/VMCS/PNSR/UA– EN LAS CCNN DE SAUKI, ANTIOQUIA, NUEVA JERUSALÉN, JOSÉ OLAYA, SAN JOSÉ DE NUEVA ESPERANZA, SANTA ROSA, NUEVA VALENCIA, BELÉN DE PLANTANUYACU, PIJUAYAL, SIÓN DE LA CUENCA DEL RÍO CORRIENTES DEL DEPARTAMENTO DE LORETO.	1/10/2021	29/11/2021	S/ 25,600.00	6846-2021	2	10459200474	CANAYO SOLON	ERIK ARISTER
243	Ley N° 30225	Ley de Contrataciones del Estado	Orden de Servicio	2626-2021	SERVICIO PARA LA "ELABORACIÓN DE MATRIZ DE DATOS DE LOS DOCUMENTOS TÉCNICOS Y ADMINISTRATIVOS DE 23 PROYECTOS EJECUTADOS EN LA MODALIDAD DE NÚCLEO EJECUTOR POR EL EX UGP PROCOES TRANSFERIDOS A LA UNIDAD TÉCNICA DE PROYECTOS, PARA LA ORGANIZACIÓN, CLASIFICACIÓN Y FOLIATURA DEL ACERVO DOCUMENTARIO PARA LA TRANSFERENCIA AL ARCHIVO PERIFÉRICO DEL PROGRAMA NACIONAL DE SANEAMIENTO RURAL (PNSR).	1/10/2021	29/12/2021	S/ 10,500.00	6860-2021	3	10409925524	GONZALO ORE	PERCY ELVIS
244	Ley N° 30225	Ley de Contrataciones del Estado	Orden de Servicio	2628-2021	VERIFICACIÓN DEL CUMPLIMIENTO DE LAS ACTIVIDADES DE LA ADQUISICIÓN, INSTALACIÓN Y CAPACITACIÓN DE 261 KITS DE FILTROS INTRADOMICILIARIOS PARA EL MEJORAMIENTO DE LA CALIDAD DE AGUA PARA CONSUMO HUMANO, EN LAS LOCALIDADES RURALES DE SHOREY DISTRITO DE QUIRUVILCA, PROVINCIA DE SANTIAGO DE CHUCO, LOCALIDADES DE RAYAMPAMPA, CASMICHE BLANCO, TABLON, GRANADA, SAN ANDRES DE CARCEL, DISTRITO DE SALPO, PROVINCIA DE OTUZCO, LOCALIDAD DE EL ARQUITO, DISTRITO DE POROTO, PROVINCIA DE TRUJILLO, DEPARTAMENTO DE LA LIBERTAD, AFECTADOS POR PELIGRO INMINENTE ANTE CONTAMINACIÓN DE AGUAS SUPERFICIALES.	1/10/2021	30/10/2021	S/ 12,000.00	6848-2021	1	10449220850	SANTISTEBAN ANCAJIMA	VICTOR JESUS
245	Ley N° 30225	Ley de Contrataciones del Estado	Orden de Servicio	2631-2021	"VERIFICACIÓN DEL CUMPLIMIENTO DE LAS ACTIVIDADES DEL SUMINISTRO PARA LA INSTALACIÓN Y CAPACITACIÓN DE 645 KITS DE FILTROS INTRADOMICILIARIOS EN LAS LOCALIDADES RURALES DE SAN JOSÉ, KM 44-VIRGEN DE GUADALUPE Y KM 48-SANTA CRUZ, DISTRITO DE CHULUCANAS, PROVINCIA MORROPON, LOCALIDADES RURALES DE AGUA BLANCA, YUMBE, PALAMBLA Y LA ESPERANZA, DISTRITO DE CANCHAQUE, LOCALIDAD RURAL DE CHANRO, DISTRITO DE SAN MIGUEL DE EL FAIQUE, PROVINCIA DE HUANCABAMBA, DEPARTAMENTO DE PIURA, AFECTADOS POR IMPACTO DE DAÑOS A CONSECUENCIA DE INTENSAS PRECIPITACIONES PLUVIALES.	1/10/2021	14/11/2021	S/ 18,000.00	6843-2021	2	10428652911	EVER	SALAZAR MERA
246	Ley N° 30225	Ley de Contrataciones del Estado	Orden de Servicio	2632-2021	VERIFICACION DEL CUMPLIMIENTO DE LAS ACTIVIDADES DEL SUMINISTRO PARA LA INSTALACION Y C APACITACION DE 630 KITS DE FILTROS INTRADOMICILIARIOS EN LA LOCALIDAD DE LOS ZAPATAS, DISTRITO DE TAMBOGRANDE; Y LAS LOCALIDADES RURALES DE CALORES, BALCONES, PUEBLO NUEVO DE TALANDRACAS, DISTRITO DE CHULUCANAS, DEPARTAMENTO DE PIURA, AFECTOS POR IMPACTO DE DAÑOS A CONSECUENCIA DE INTENSAS PRECIPITACIONES PLUVIALES	1/10/2021	14/11/2021	S/ 18,000.00	6841-2021	2	10167087049	MOSHE	OJEDA MENDOZA
247	Ley N° 30225	Ley de Contrataciones del Estado	Orden de Servicio	2633-2021	CONTRATATAR EL SERVICIO DE APOUYO LEGAL PARA LA ATENCION DE DOCUMENTOS CON IMPLICANCIA LEGAL, PARA LA UNIDAD DE ASESORIA LEGAL	1/10/2021	29/12/2021	S/ 27,000.00	6844-2021	3	1045892775	URIBE RODRIGUEZ	KAREN STEFANY
248	Ley N° 30225	Ley de Contrataciones del Estado	Orden de Servicio	2637-2021	CONTRATACIÓN DEL SERVICIO DE ELABORACIÓN DE INFORMES DE LA ACTUALIZACIÓN Y REGISTRO DEL FORMATO 12 B EN EL BANCO DE INVERSIONES MEF Y EN EL APLICATIVO DEL SISTEMA DE SEGUIMIENTO DE PROYECTOS (SSP) DEL MVCS DE TREINTA (30) PROYECTOS BAJO LA MODALIDAD DE NÚCLEO EJECUTOR, EN EL ÁMBITO DE LA REGIÓN DE JUNÍN, LORETO, HUÁNUCO, SAN MARTÍN, CAJAMARCA, HUANCAVELICA, PIURA, CUSCO Y LAMBAYEQUE DEL ÁREA DE EJECUCIÓN DE PROYECTOS DE LA UNIDAD TÉCNICA DE PROYECTOS DEL PNSR.	2/10/2021	30/12/2021	S/ 15,000.00	6863-2021	3	10460830350	RIVERA ORTEGA	GIULIANA DANA
249	Ley N° 30225	Ley de Contrataciones del Estado	Orden de Servicio	2638-2021	CONTRATACION DEL "SERVICIO DE LIQUIDACIÓN TÉCNICA PARA LA ELABORACIÓN DE INFORMES DE REVISIÓN, VERIFICACIÓN Y PRONUNCIAMIENTO DEL COMPONENTE TÉCNICO DE DOCE (11) OBRAS Y SUPERVISIÓN DE OBRAS EJECUTADAS EN LA MODALIDAD DE NÚCLEO EJECUTOR POR EL EX UGP PROCOES TRANSFERIDOS AL ÁREA DE EJECUCIÓN DE PROYECTOS DE LA UNIDAD TÉCNICA DE PROYECTOS DEL PROGRAMA NACIONAL DE SANEAMIENTO RURAL (PNSR)"	2/10/2021	30/12/2021	S/ 27,000.00	6850-2021	3	10401192129	EDISON	QUINTANA QUISPE
250	Ley N° 30225	Ley de Contrataciones del Estado	Orden de Servicio	2639-2021	CONTRATACION DEL SERVICIO DE LIQUIDACIÓN TÉCNICA PARA LA ELABORACIÓN DE INFORMES DE REVISIÓN, VERIFICACIÓN Y PRONUNCIAMIENTO DEL COMPONENTE TÉCNICO DE DOCE (12) OBRAS Y SUPERVISIÓN DE OBRAS EJECUTADAS EN LA MODALIDAD DE NÚCLEO EJECUTOR POR EL EX UGP PROCOES TRANSFERIDOS AL ÁREA DE EJECUCIÓN DE PROYECTOS DE LA UNIDAD TÉCNICA DE PROYECTOS DEL PROGRAMA NACIONAL DE SANEAMIENTO RURAL (PNSR)"	2/10/2021	30/12/2021	S/ 27,000.00	6858-2021	3	10418718744	CARLOS ALBERTO	SALGUERO POLICIO
251	Ley N° 30225	Ley de Contrataciones del Estado	Orden de Servicio	2640-2021	CONTRATACION DEL SERVICIO DE CONDUCCION DE VEHICULOS DEL PROGRAMA NACIONAL DE SANEAMIENTO RURAL	2/10/2021	30/12/2021	S/ 9,000.00	6864-2021	3	10425295069	IVAN EDER	SOLORZANO GUERREROS

MVCS
Por: QUIROZ YERREN Carmen Gisselly FAU 20504743307 soft
Motivo: Doy V° B°
Fecha: 2022/03/09 20:47:19-0500

MVCS
Por: KOBASHIKAWA MAEKAWA Jose Miguel FAU 20504743307 soft
Motivo: Doy V° B°
Fecha: 2022/03/10 16:13:32-0500

MVCS
Por: YLDEFONSO SIFUENTES Aldon Carmelo FAU 20504743307 soft
Motivo: Doy V° B°
Fecha: 2022/03/08 10:05:36-0500

N°	Base Legal (RÉGIMEN)		Documento de contratación [1]	Número	Objetivo de la Contratación [2]	Fecha de Vigencia Inicial	Fecha de vigencia Final	Monto Contratado Total S/	Número de SIAF	Número de Entregables	RUC del Locador	Nombre del Locador	Apellidos del Locador
	Norma y Número	Nombre											
252	Ley N° 30225	Ley de Contrataciones del Estado	Orden de Servicio	2644-2021	CONTRATACIÓN DE SERVICIO ESPECIALIZADO EN TESORERÍA, PARA LA EVALUACIÓN, REGISTRO, ORGANIZACIÓN Y VERIFICACIÓN DE LOS DOCUMENTOS FUENTE Y SUSTENTATORIO DE LOS EXPEDIENTES DE PAGO, PARA EL ÁREA DE TESORERÍA, DEL PROGRAMA NACIONAL DE SANEAMIENTO RURAL.	6/10/2021	31/12/2021	S/ 25,500.00	6887-2021	3	10444571786	NATHALY AYLEN	ANGULO LOPEZ
253	Ley N° 30225	Ley de Contrataciones del Estado	Orden de Servicio	2646-2021	MTS-CUSCO-0007 CONTRATACIÓN DE UN SERVICIO DE MONITOREO TÉCNICO SOCIAL PARA EL DISTRITO(S) DE CCARHUAYO, LUCRE, CCATCA , PROVINCIA(S) DE QUISPICANCHI, DE LA REGIÓN CUSCO, EN EL MARCO DE LA IMPLEMENTACIÓN DE LA "ESTRATEGIA PARA INCREMENTAR EL PORCENTAJE DE HOGARES RURALES CON ACCESO A AGUA CLORADA EN ZONAS RURALES DEL PERÚ" - DE LA UNIDAD TÉCNICA PARA LA MEJORA DE LA PRESTACIÓN DE LOS SERVICIOS – UTPS	7/10/2021	20/12/2021	S/ 10,250.00	6910-2021	3	10434871099	RAUL	QUISPE QUISPE
254	Ley N° 30225	Ley de Contrataciones del Estado	Orden de Servicio	2647-2021	CONTRATACIÓN DEL SERVICIO DE ACTUALIZACIÓN, ESCANEO Y ELABORACIÓN DE MATRICES DE DATOS RESPECTO A LAS DOCUMENTACIÓN TÉCNICA Y ADMINISTRATIVA DE DIEZ (10) PROYECTOS CON CÓDIGO ÚNICO DE INVERSIONES 2172785, CUI 2251030, CUI 2251115, CUI 2253586, CUI 2254848, CUI 2286684, CUI 2251099, CUI 2265614, CUI 2172778, CUI 2289947, EN EL ÁMBITO DE LA REGIÓN CAJAMARCA, JUNÍN, SAN MARTIN, LA LIBERTAD, CUSCO, HUÁNUCO, DE LAS OBRAS BAJO LA MODALIDAD DE NÚCLEO EJECUTOR DEL ÁREA DE EJECUCIÓN DE PROYECTOS DE LA UNIDAD TÉCNICA DEL PROGRAMA NACIONAL DE SANEAMIENTO RURAL (PNSR).	7/10/2021	30/12/2021	S/ 8,500.00	6914-2021	3	10721740876	ALY LIZETH	LARREA OYARCE
255	Ley N° 30225	Ley de Contrataciones del Estado	Orden de Servicio	2648-2021	CONTRATACIÓN DEL SERVICIO DE ACTUALIZACIÓN, ESCANEO Y ELABORACIÓN DE MATRICES DE DATOS RESPECTO A LAS DOCUMENTACIÓN TÉCNICA Y ADMINISTRATIVA DE DIEZ (10) PROYECTOS CON CÓDIGO ÚNICO DE INVERSIONES 2253389, CUI 2259547, CUI 2254167, CUI 2260195, CUI 2273473, CUI 2285882, CUI 2289973, CUI 2284292, CUI 2285886, CUI 2260466, EN EL ÁMBITO DE LA REGIÓN CUSCO, SAN MARTIN, HUANCAVELICA, CAJAMARCA, AMAZONAS, HUÁNUCO Y JUNÍN, DE LAS OBRAS BAJO LA MODALIDAD DE NÚCLEO EJECUTOR DEL ÁREA DE EJECUCIÓN DE PROYECTOS DE LA UNIDAD TÉCNICA DEL PROGRAMA NACIONAL DE SANEAMIENTO RURAL (PNSR).	7/10/2021	30/12/2021	S/ 8,500.00	6915-2021	3	10730284719	PIERO DAVID	NAJARRO IBARRA
256	Ley N° 30225	Ley de Contrataciones del Estado	Orden de Servicio	2649-2021	CONTRATACIÓN DEL SERVICIO DE UN MONITOR TÉCNICO ENCARGADO DE REALIZAR LAS COORDINACIONES PARA LA TRANSFERENCIA DE LOS MÓDULOS DE DISPOSICIÓN SANITARIA DE EXCRETAS, ASÍ COMO, LA VERIFICACIÓN IN SITU DE LOS SERVICIOS CONTRATADOS EN LAS 5 CUENCAS – SARAMURILLO - LORETO, CARGO DEL ÁREA DE PROYECTOS ESPECIALES.	7/10/2021	30/12/2021	S/ 25,500.00	6921-2021	3	10446391611	ENMA VALERIA	DIAZ QUIROZ
257	Ley N° 30225	Ley de Contrataciones del Estado	Orden de Servicio	2650-2021	SERVICIO DE CONSULTORÍA PARA LA PERICIA TÉCNICA SOBRE LA EVALUACIÓN DEL SINIESTRO OCURRIDO EN LAS INSTALACIONES DEL ARCHIVO CENTRAL DEL PROGRAMA NACIONAL DE SANEAMIENTO RURAL DEL DÍA 10 DE AGOSTO DEL AÑO EN CURSO	7/10/2021	5/11/2021	S/ 12,500.00	6922-2021	1	10069217830	BARRENECHEA AGUILAR	NANCY MERCEDES
258	Ley N° 30225	Ley de Contrataciones del Estado	Orden de Servicio	2651-2021	OTS-CUSCO-0034 CONTRATACIÓN DE UN SERVICIO PARA OPERACIÓN TECNICO SOCIAL PARA EL DISTRITO (S) DE COLQUEPATA DE LA PROVINCIA (S) PAUCARTAMBO REGIÓN DE CUSCO , EN EL MARCO DE LA IMPLEMENTACIÓN DEL COMPONENTE 3: ASISTENCIA TÉCNICA Y SENSIBILIZACIÓN DE LA "ESTRATEGIA PARA INCREMENTAR EL PORCENTAJE DE HOGARES RURALES CON ACCESO A AGUA CLORADA EN ZONAS RURALES DEL PERÚ" - UTPS	7/10/2021	5/12/2021	S/ 4,400.00	6929-2021	2	10460136160	ELMER	HUISA QUISPE
259	Ley N° 30225	Ley de Contrataciones del Estado	Orden de Servicio	2652-2021	OTS-CUSCO-0076 CONTRATACIÓN DE UN SERVICIO PARA OPERACIÓN TECNICO SOCIAL PARA EL DISTRITO (S) DE PISAC DE LA PROVINCIA (S) CALCA REGIÓN DE CUSCO , EN EL MARCO DE LA IMPLEMENTACIÓN DEL COMPONENTE 3: ASISTENCIA TÉCNICA Y SENSIBILIZACIÓN DE LA "ESTRATEGIA PARA INCREMENTAR EL PORCENTAJE DE HOGARES RURALES CON ACCESO A AGUA CLORADA EN ZONAS RURALES DEL PERÚ" - UTPS	7/10/2021	5/12/2021	S/ 4,400.00	6930-2021	2	10428069311	JUVENAL	FLORES PEÑA
260	Ley N° 30225	Ley de Contrataciones del Estado	Orden de Servicio	2653-2021	OTS-CUSCO-0220 CONTRATACIÓN DE UN SERVICIO PARA OPERACIÓN TECNICO SOCIAL PARA EL DISTRITO (S) DE MOLLEPATA DE LA PROVINCIA (S) ANTA REGIÓN DE CUSCO , EN EL MARCO DE LA IMPLEMENTACIÓN DEL COMPONENTE 3: ASISTENCIA TÉCNICA Y SENSIBILIZACIÓN DE LA "ESTRATEGIA PARA INCREMENTAR EL PORCENTAJE DE HOGARES RURALES CON ACCESO A AGUA CLORADA EN ZONAS RURALES DEL PERÚ" - UTPS	7/10/2021	5/12/2021	S/ 4,400.00	6931-2021	2	10719598051	JULIO CESAR	CRUZ AEDO
261	Ley N° 30225	Ley de Contrataciones del Estado	Orden de Servicio	2654-2021	OTS-CUSCO-0253 CONTRATACIÓN DE UN SERVICIO PARA OPERACIÓN TECNICO SOCIAL PARA EL DISTRITO (S) DE LIVITACA DE LA PROVINCIA (S) CHUMBIVILCAS REGIÓN DE CUSCO , EN EL MARCO DE LA IMPLEMENTACIÓN DEL COMPONENTE 3: ASISTENCIA TÉCNICA Y SENSIBILIZACIÓN DE LA "ESTRATEGIA PARA INCREMENTAR EL PORCENTAJE DE HOGARES RURALES CON ACCESO A AGUA CLORADA EN ZONAS RURALES DEL PERÚ" - UTPS	7/10/2021	5/12/2021	S/ 4,400.00	6932-2021	2	10704582426	FERNAN BLADIMIR	OLIVARES TORRES
262	Ley N° 30225	Ley de Contrataciones del Estado	Orden de Servicio	2655-2021	OTS-CUSCO-0254 CONTRATACIÓN DE UN SERVICIO PARA OPERACIÓN TECNICO SOCIAL PARA EL DISTRITO (S) DE LIVITACA DE LA PROVINCIA (S) CHUMBIVILCAS REGIÓN DE CUSCO , EN EL MARCO DE LA IMPLEMENTACIÓN DEL COMPONENTE 3: ASISTENCIA TÉCNICA Y SENSIBILIZACIÓN DE LA "ESTRATEGIA PARA INCREMENTAR EL PORCENTAJE DE HOGARES RURALES CON ACCESO A AGUA CLORADA EN ZONAS RURALES DEL PERÚ" - UTPS	7/10/2021	5/12/2021	S/ 4,400.00	6933-2021	2	10457797325	EDILBERTO	ANDIA MONTAÑEZ
263	Ley N° 30225	Ley de Contrataciones del Estado	Orden de Servicio	2656-2021	OTS-CUSCO-0262 CONTRATACIÓN DE UN SERVICIO PARA OPERACIÓN TECNICO SOCIAL PARA EL DISTRITO (S) DE CHAMACA DE LA PROVINCIA (S) CHUMBIVILCAS REGIÓN DE CUSCO , EN EL MARCO DE LA IMPLEMENTACIÓN DEL COMPONENTE 3: ASISTENCIA TÉCNICA Y SENSIBILIZACIÓN DE LA "ESTRATEGIA PARA INCREMENTAR EL PORCENTAJE DE HOGARES RURALES CON ACCESO A AGUA CLORADA EN ZONAS RURALES DEL PERÚ" - UTPS	7/10/2021	5/12/2021	S/ 4,400.00	6934-2021	2	10475336882	YUDITH ANGELA	SUPA BAUTISTA
264	Ley N° 30225	Ley de Contrataciones del Estado	Orden de Servicio	2657-2021	OTS-CUSCO-0274 CONTRATACIÓN DE UN SERVICIO PARA OPERACIÓN TECNICO SOCIAL PARA EL DISTRITO (S) DE POROY DE LA PROVINCIA (S) CUSCO REGIÓN DE CUSCO , EN EL MARCO DE LA IMPLEMENTACIÓN DEL COMPONENTE 3: ASISTENCIA TÉCNICA Y SENSIBILIZACIÓN DE LA "ESTRATEGIA PARA INCREMENTAR EL PORCENTAJE DE HOGARES RURALES CON ACCESO A AGUA CLORADA EN ZONAS RURALES DEL PERÚ" - UTPS	7/10/2021	5/12/2021	S/ 4,400.00	6935-2021	2	10703092468	ERICK MAURO	NINAN MOLINA

MVCS
Por: QUIROZ YERREN Carmen Gisselly FAU 20504743307 soft
Motivo: Doy V° B°
Fecha: 2022/03/09 20:47:19-0500

MVCS
Por: KOBASHIKAWA MAEKAWA Jose Miguel FAU 20504743307 soft
Motivo: Doy V° B°
Fecha: 2022/03/10 16:13:32-0500

MVCS
Por: YLDEFONSO SIFUENTES Aldon Carmelo FAU 20504743307 soft
Motivo: Doy V° B°
Fecha: 2022/03/08 10:05:36-0500

N°	Base Legal (RÉGIMEN)		Documento de contratación [1]	Número	Objetivo de la Contratación [2]	Fecha de Vigencia Inicial	Fecha de vigencia Final	Monto Contratado Total S/	Número de SIAF	Número de Entregables	RUC del Locador	Nombre del Locador	Apellidos del Locador
	Norma y Número	Nombre											
265	Ley N° 30225	Ley de Contrataciones del Estado	Orden de Servicio	2658-2021	OTS-PIURA-0118 CONTRATACIÓN DE UN SERVICIO DE OPERACIÓN TECNICO SOCIAL PARA EL DISTRITO (S) DE HUARMACA DE LA PROVINCIA DE HUANCABAMBA REGION DE PIURA EN EL MARCO DE LA IMPLEMENTACIÓN DE LA "ESTRATEGIA PARA INCREMENTAR EL PORCENTAJE DE HOGARES RURALES CON ACCESO A AGUA CLORADA EN Z	8/10/2021	6/12/2021	S/ 4,400.00	6928-2021	2	10436763846	ELI MOISES	TOCTO PADILLA
266	Ley N° 30225	Ley de Contrataciones del Estado	Orden de Servicio	2659-2021	CONTRATACIÓN DEL SERVICIO DE ELABORACIÓN DE INFORMES TÉCNICOS DEL AVANCE FÍSICO DE LAS OBRAS, PRELIQUIDACIONES, AUTORIZACIONES DE GASTO, AMPLIACIONES DE PLAZO Y/O RECEPCIÓN DE OBRAS, DE CUATRO (04) PROYECTOS CON CÓDIGO ÚNICO DE INVERSIONES 2198257, CUI 2328476, CUI 2328477, CUI 2328474, EJECUTADAS BAJO LA MODALIDAD DE NÚCLEO EJECUTOR DEL DEPARTAMENTO DE LORETO, CORRESPONDIENTE AL ÁMBITO DEL CAC LORETO, DEL ÁREA DE EJECUCIÓN DE PROYECTOS DE LA UNIDAD TÉCNICA DE PROYECTOS DEL PROGRAMA NACIONAL DE SANEAMIENTO RURAL (PNSR).	8/10/2021	31/12/2021	S/ 25,500.00	6950-2021	3	10166363506	JORGE LUIS	RAMOS CASTAÑEDA
267	Ley N° 30225	Ley de Contrataciones del Estado	Orden de Servicio	2660-2021	OTS-PUNO-0027 CONTRATACIÓN DE UN SERVICIO DE OPERACIÓN TÉCNICO SOCIAL PARA EL DISTRITO (S) DE INCHUPALLA, PROVINCIA (S) DE HUANCANE, DE LA REGIÓN DE PUNO, EN EL MARCO DE LA IMPLEMENTACIÓN DE LA "ESTRATEGIA PARA INCREMENTAR EL PORCENTAJE DE HOGARES RURALES CON ACCESO A AGUA CLORADA EN ZONAS RURALES DEL PERÚ" - DE LA UNIDAD TÉCNICA PARA LA MEJORA DE LA PRESTACIÓN DE LOS SERVICIOS - UTPS	8/10/2021	6/12/2021	S/ 4,400.00	6955-2021	2	10706846315	CONDORI COACALLA	KEVIN ANDY
268	Ley N° 30225	Ley de Contrataciones del Estado	Orden de Servicio	2664-2021	CONTRATACIÓN DEL SERVICIO DE ELABORACIÓN DE INFORMES TÉCNICOS DEL AVANCE FÍSICO DE LAS OBRAS, PRELIQUIDACIONES, AUTORIZACIONES DE GASTO, AMPLIACIONES DE PLAZO Y/O RECEPCIÓN DE OBRAS, DE CUATRO (04) PROYECTOS CON CÓDIGO ÚNICO DE INVERSIONES 2328475, CUI 2332564, CUI 2332569, CUI 2332567, EJECUTADAS BAJO LA MODALIDAD DE NÚCLEO EJECUTOR DEL DEPARTAMENTO DE LORETO, CORRESPONDIENTE AL ÁMBITO DEL CAC LORETO, DEL ÁREA DE EJECUCIÓN DE PROYECTOS DE LA UNIDAD TÉCNICA DE PROYECTOS DEL PROGRAMA NACIONAL DE SANEAMIENTO RURAL (PNSR).	8/10/2021	31/12/2021	S/ 25,500.00	6951-2021	3	10428735787	HECTOR MANUEL	GALVEZ ALEGRIA
269	Ley N° 30225	Ley de Contrataciones del Estado	Orden de Servicio	2661-2021	OTS-PUNO-0046 CONTRATACIÓN DE UN SERVICIO DE OPERACIÓN TÉCNICO SOCIAL PARA EL DISTRITO (S) DE CORANI, PROVINCIA (S) DE CARABAYA, DE LA REGIÓN DE PUNO, EN EL MARCO DE LA IMPLEMENTACIÓN DE LA "ESTRATEGIA PARA INCREMENTAR EL PORCENTAJE DE HOGARES RURALES CON ACCESO A AGUA CLORADA EN ZONAS RURALES DEL PERÚ" - DE LA UNIDAD TÉCNICA PARA LA MEJORA DE LA PRESTACIÓN DE LOS SERVICIOS - UTPS	9/10/2021	7/12/2021	S/ 4,400.00	6956-2021	2	10700947934	MAMANI MAMANI	HENRY OMAR
270	Ley N° 30225	Ley de Contrataciones del Estado	Orden de Servicio	2662-2021	OTS-PUNO-0093 CONTRATACIÓN DE UN SERVICIO DE OPERACIÓN TÉCNICO SOCIAL PARA EL DISTRITO (S) DE ASILLO, TIRAPATA, PROVINCIA (S) DE AZANGARO, DE LA REGIÓN DE PUNO, EN EL MARCO DE LA IMPLEMENTACIÓN DE LA "ESTRATEGIA PARA INCREMENTAR EL PORCENTAJE DE HOGARES RURALES CON ACCESO A AGUA CLORADA EN ZONAS RURALES DEL PERÚ" - DE LA UNIDAD TÉCNICA PARA LA MEJORA DE LA PRESTACIÓN DE LOS SERVICIOS - UTPS	10/10/2021	8/12/2021	S/ 4,400.00	6957-2021	2	10700707917	GUTIERREZ CALCINA	ROCIO ROSMERY
271	Ley N° 30225	Ley de Contrataciones del Estado	Orden de Servicio	2663-2021	OTS-PUNO-0124 CONTRATACIÓN DE UN SERVICIO DE OPERACIÓN TÉCNICO SOCIAL PARA EL DISTRITO (S) DE ATUNCOLLA, HUATA, PROVINCIA (S) DE PUNO, DE LA REGIÓN DE PUNO, EN EL MARCO DE LA IMPLEMENTACIÓN DE LA "ESTRATEGIA PARA INCREMENTAR EL PORCENTAJE DE HOGARES RURALES CON ACCESO A AGUA CLORADA EN ZONAS RURALES DEL PERÚ" - DE LA UNIDAD TÉCNICA PARA LA MEJORA DE LA PRESTACIÓN DE LOS SERVICIOS - UTPS	11/10/2021	9/12/2021	S/ 4,400.00	6958-2021	2	10701262153	WHITMAN ALAN BEKER	CAZILAYA PINTO
272	Ley N° 30225	Ley de Contrataciones del Estado	Orden de Servicio	2665-2021	OTS-PIURA-0155 CONTRATACIÓN DE UN SERVICIO DE OPERACIÓN TECNICO SOCIAL PARA EL DISTRITO (S) DE LANCONES DE LA PROVINCIA DE SULLANA REGION DE PIURA EN EL MARCO DE LA IMPLEMENTACIÓN DE LA "ESTRATEGIA PARA INCREMENTAR EL PORCENTAJE DE HOGARES RURALES CON ACCESO A AGUA CLORADA EN ZONAS RURALES DEL PERÚ - UTPS	13/10/2021	11/12/2021	S/ 4,400.00	6959-2021	2	10710749774	JEAN ANTHONY	PALACIOS IPANAQUE
273	Ley N° 30225	Ley de Contrataciones del Estado	Orden de Servicio	2667-2021	CONTRATACIÓN DE SERVICIO DE FISCALIZACIÓN POSTERIOR DE LOS DOCUMENTOS PRESENTADOS POR EL POSTOR GANADOR DE LA BUENA PRO EN LOS PROCEDIMIENTOS DE SELECCIÓN CONVOCADOS POR EL PNSR	13/10/2021	31/12/2021	S/ 16,000.00	6961-2021	3	10448648821	JULIO ANTONIO	MALDONADO CRISANTO
274	Ley N° 30225	Ley de Contrataciones del Estado	Orden de Servicio	2668-2021	CONTRATACION DEL SERVICIO DE ANÁLISIS Y ELABORACIÓN DE REPORTES DEL ESTADO SITUACIONAL DE PROYECTOS E INVERSIONES PARA LA COORDINACION TECNICA DEL PROGRAMA NACIONAL DE SANEAMIENTO RURAL (PNSR).	13/10/2021	31/12/2021	S/ 25,500.00	6962-2021	3	10730835707	HASSLER LEWIS	PEÑA DE LA CRUZ
275	Ley N° 30225	Ley de Contrataciones del Estado	Orden de Servicio	2669-2021	CONTRATACIÓN DEL SERVICIO DE ELABORACIÓN DE REPORTES DE SEGUIMIENTO Y DIGITALIZACIÓN DE LA GESTIÓN DOCUMENTAL PARA LA COORDINACIÓN TÉCNICA DEL PROGRAMA NACIONAL DE SANEAMIENTO RURAL (PNSR)	13/10/2021	31/12/2021	S/ 10,500.00	6964-2021	3	10461426307	LIZETH SORAYA	RIOS RAMIREZ
276	Ley N° 30225	Ley de Contrataciones del Estado	Orden de Servicio	2670-2021	CONTRATACIÓN DEL "SERVICIO PARA REALIZAR EL SEGUIMIENTO Y ARTICULACIÓN ENTRE LOS 24 GR Y LA UTPS, EN EL MARCO DE IMPLEMENTACIÓN DE LAS ACTIVIDADES PRIORIZADAS DEL PPI0083 EN EL DS 148-2021- EF"	13/10/2021	31/12/2021	S/ 10,500.00	6968-2021	3	10709934614	ORNELLA MARGARITA	VELAZCO ARGUEDAS
277	Ley N° 30225	Ley de Contrataciones del Estado	Orden de Servicio	2671-2021	CONTRATACIÓN DEL SERVICIO DE ELABORACIÓN DE 06 PRE-LIQUIDACIONES MENSUALES, 03 LIQUIDACIONES Y MONITOREO DE 24 NÚCLEOS EJECUTORES CORRESPONDIENTES A LAS INTERVENCIONES EN LA REGIÓN LORETO A CARGO DEL ÁREA DE PROYECTOS ESPECIALES DE LA UNIDAD TÉCNICA DE PROYECTOS	13/10/2021	31/12/2021	S/ 24,000.00	6965-2021	3	10474791861	RONALD	CARAHUATAY CHAVEZ

MVCS
Por: QUIROZ YERREN Carmen Gisselly FAU 20504743307 soft
Motivo: Doy V° B°
Fecha: 2022/03/09 20:47:19-0500

MVCS
Por: KOBASHIKAWA MAEKAWA Jose Miguel FAU 20504743307 soft
Motivo: Doy V° B°
Fecha: 2022/03/10 16:13:32-0500

MVCS
Por: YLDEFONSO SIFUENTES Aldon Carmelo FAU 20504743307 soft
Motivo: Doy V° B°
Fecha: 2022/03/08 10:05:36-0500

N°	Base Legal (RÉGIMEN)		Documento de contratación [1]	Número	Objetivo de la Contratación [2]	Fecha de Vigencia Inicial	Fecha de vigencia Final	Monto Contratado Total S/	Número de SIAF	Número de Entregables	RUC del Locador	Nombre del Locador	Apellidos del Locador
	Norma y Número	Nombre											
278	Ley N° 30225	Ley de Contrataciones del Estado	Orden de Servicio	2672-2021	CONTRATACIÓN DEL SERVICIO DE ACTUALIZACION DE EXPEDIENTES TECNICOS DE LOS PROYECTOS CON CUI 2287086, 2235266, 2283892, 2256728 Y 2264857, A CARGO DEL ÁREA DE ESTUDIOS DE LA UNIDAD TÉCNICA DE PROYECTOS DEL PROGRAMA NACIONAL DE SANEAMIENTO RURAL (PNSR).	13/10/2021	31/12/2021	S/ 13,400.00	6966-2021	3	10479602056	MILUSKA ESTEFANIA	DAVALOS FLORES
279	Ley N° 30225	Ley de Contrataciones del Estado	Orden de Servicio	2673-2021	CONTRATACIÓN DEL SERVICIO DE ACTUALIZACION DE EXPEDIENTES TECNICOS DE LOS PROYECTOS CON CUI 2303286, 2251689, 2259193, 2281803 Y 2307897, A CARGO DEL ÁREA DE ESTUDIOS DE LA UNIDAD TÉCNICA DE PROYECTOS DEL PROGRAMA NACIONAL DE SANEAMIENTO RURAL (PNSR).	13/10/2021	31/12/2021	S/ 13,400.00	6967-2021	3	10471606451	KENY WILSON	SUAREZ RIVAS
280	Ley N° 30225	Ley de Contrataciones del Estado	Orden de Servicio	2674-2021	OTS-PUNO-0116 CONTRATACIÓN DE UN SERVICIO DE OPERACIÓN TÉCNICO SOCIAL PARA EL DISTRITO (S) DE SANTA ROSA, PROVINCIA (S) DE MELGAR, DE LA REGIÓN DE PUNO, EN EL MARCO DE LA IMPLEMENTACIÓN DE LA "ESTRATEGIA PARA INCREMENTAR EL PORCENTAJE DE HOGARES RURALES CON ACCESO A AGUA CLORADA EN ZONAS RURALES DEL PERÚ" - DE LA UNIDAD TÉCNICA PARA LA MEJORA DE LA PRESTACIÓN DE LOS SERVICIOS - UTPS	13/10/2021	11/12/2021	S/ 4,400.00	6981-2021	2	10715892362	GUISELA INERE	MAMANI CCALLASACA
281	Ley N° 30225	Ley de Contrataciones del Estado	Orden de Servicio	2675-2021	CONTRATACIÓN DEL SERVICIO PARA EL MONITOREO Y GESTIÓN DEL COMPONENTE SOCIAL DE 12 PROYECTOS EJECUTADOS EN LA MODALIDAD CONTRATA EN EL ÁMBITO DEL DEPARTAMENTO DE CAJAMARCA, CUSCO, HUÁNUCO, JUNÍN, PIURA, SAN MARTIN, Y UCAYALI, DEL ÁREA DE EJECUCIÓN DE PROYECTOS, DE LA UNIDAD TÉCNICA DE PROYECTOS DEL PNSR.	13/10/2021	31/12/2021	S/ 18,666.67	6972-2021	3	10200769339	DANIEL PEDRO	PICHIULE QUISPE
282	Ley N° 30225	Ley de Contrataciones del Estado	Orden de Servicio	2676-2021	SERVICIO DE TOMA DE INVENTARIO Y ACTUALIZACION REGISTRAL DE BIENES MUEBLES DE LAS SEDES DE AREQUIPA, CUSCO, ICA, MADRE DE DIOS, PIURA, UCAYALI Y SAN ISIDRO DEL PNSR.	13/10/2021	31/12/2021	S/ 9,000.00	6971-2021	3	10439630871	MILAGROS IDALIA	LEONARDO REYES
283	Ley N° 30225	Ley de Contrataciones del Estado	Orden de Servicio	2677-2021	SERVICIO DE SUPERVISION DE TOMA DE INVENTARIO Y ACTUALIZACION REGISTRAL DE BIENES MUEBLES DE LOS LOCALES DEL PNSR EN LAS SEDES REGIONALES A NIVEL NACIONAL.	13/10/2021	31/12/2021	S/ 15,000.00	6970-2021	3	10099526144	CLARA MERCEDES	VEGA MONTENEGRO
284	Ley N° 30225	Ley de Contrataciones del Estado	Orden de Servicio	2678-2021	SERVICIO DE TOMA DE INVENTARIO Y ACTUALIZACIÓN REGISTRAL DE BIENES MUEBLES DE LAS SEDES DE ANCASH, AYACUCHO, HUANCAVELICA, LA LIBERTAD, LIMA, MOQUEGUA, PUNO Y TACNA DEL PNSR	13/10/2021	31/12/2021	S/ 9,000.00	6969-2021	3	10440538598	FREYCINET PEDRO	DUEÑAS ARRIETA
285	Ley N° 30225	Ley de Contrataciones del Estado	Orden de Servicio	2679-2021	SERVICIO DE TOMA DE INVENTARIO Y ACTUALIZACION REGISTRAL DE BIENES MUEBLES DE LAS SEDES DE APURIMAC, CAJAMARCA, HUANUCO, JUNIN, LAMBAYEQUE, PASCO, TUMBES Y LA SEDE DEL CALLAO DEL PNSR.	13/10/2021	31/12/2021	S/ 9,000.00	6973-2021	3	10448692031	GABRIELA LUCERO	VICTORIA CONTRERAS
286	Ley N° 30225	Ley de Contrataciones del Estado	Orden de Servicio	2680-2021	OTS-PUNO-0109 CONTRATACIÓN DE UN SERVICIO DE OPERACIÓN TÉCNICO SOCIAL PARA EL DISTRITO (S) DE PALCA, VILAVILA, PROVINCIA (S) DE LAMPA, DE LA REGIÓN DE PUNO, EN EL MARCO DE LA IMPLEMENTACIÓN DE LA "ESTRATEGIA PARA INCREMENTAR EL PORCENTAJE DE HOGARES RURALES CON ACCESO A AGUA CLORADA EN ZONAS RURALES DEL PERÚ" - DE LA UNIDAD TÉCNICA PARA LA MEJORA DE LA PRESTACIÓN DE LOS SERVICIOS - UTPS	14/10/2021	12/12/2021	S/ 4,400.00	7004-2021	2	10702807625	MORALES	ALEXANDER CONDORI
287	Ley N° 30225	Ley de Contrataciones del Estado	Orden de Servicio	2682-2021	CONTRATACIÓN DEL SERVICIO DE ELABORACIÓN DE LA LIQUIDACIÓN DE LOS CONTRATOS DE ESTUDIO Nº 13-2012-VIVIENDA-MVCS-PNSU-PROCOES, CONTRATO Nº 15-2012- VIVIENDA-MVCS-PNSU-PROCOES, CONTRATO Nº 16-2012-PNSU-PROCOES Y CONTRATO Nº 109-2014-PNSR-PROCOES DEL CONSORCIO CONHYDRA SA ESP SUCURSAL DEL PERU DE LOS PROYECTOS EX UGP PROCOES TRANSFERIDOS AL PROGRAMA NACIONAL DE SANEAMIENTO RURAL.	14/10/2021	12/12/2021	S/ 18,000.00	7036-2021	2	10072429767	MARIA GUADALUPE	DAVILA BAZAN
288	Ley N° 30225	Ley de Contrataciones del Estado	Orden de Servicio	2683-2021	OTS-PIURA-0033 CONTRATACIÓN DE UN SERVICIO DE OPERACIÓN TECNICO SOCIAL PARA EL DISTRITO (S) DE PAIMAS Y SUYO DE LA PROVINCIA DE AYABACA REGION DE PIURA EN EL MARCO DE LA IMPLEMENTACIÓN DE LA "ESTRATEGIA PARA INCREMENTAR EL PORCENTAJE DE HOGARES RURALES CON ACCESO A AGUA CLORADA EN ZONAS RURALES DEL PERÚ - UTPS	15/10/2021	13/12/2021	S/ 4,400.00	7037-2021	2	10748625904	MAYRA ESTEFANY	RIVAS ESPINOZA
289	Ley N° 30225	Ley de Contrataciones del Estado	Orden de Servicio	2684-2021	CONTRATACIÓN DEL SERVICIO DE GUARDIANÍA DE LA PLANTA POTABILIZADORA DEL PNSR TRASLADADA A LA COMUNIDAD DE NUEVO OLLANTA, DEL DISTRITO DE URARINAS, DE LA PROVINCIA Y DEPARTAMENTO DE LORETO.	15/10/2021	13/12/2021	S/ 1,700.00	7050-2021	2	10401274761	ALFREDO	SALAS MACEDO
290	Ley N° 30225	Ley de Contrataciones del Estado	Orden de Servicio	2685-2021	CONTRATACIÓN DE SERVICIO ESPECIALIZADO EN TESORERÍA, PARA LA EVALUACIÓN, REGISTRO, ORGANIZACIÓN Y VERIFICACIÓN DE LOS DOCUMENTOS FUENTE Y SUSTENTATORIO DE LOS EXPEDIENTES DE PAGO, PARA EL ÁREA DE TESORERÍA, DEL PROGRAMA NACIONAL DE SANEAMIENTO RURAL.	15/10/2021	29/12/2021	S/ 25,500.00	7057-2021	3	10282917641	AURELIO	CISNEROS GAMBOA

MVCS
Por: QUIROZ YERREN Carmen Gisselly FAU 20504743307 soft
Motivo: Doy V° B°
Fecha: 2022/03/09 20:47:19-0500

MVCS
Por: KOBASHIKAWA MAEKAWA Jose Miguel FAU 20504743307 soft
Motivo: Doy V° B°
Fecha: 2022/03/10 16:13:32-0500

MVCS
Por: YLDEFONSO SIFUENTES Aldon Carmelo FAU 20504743307 soft
Motivo: Doy V° B°
Fecha: 2022/03/08 10:05:36-0500

N°	Base Legal (RÉGIMEN)		Documento de contratación [1]	Número	Objetivo de la Contratación [2]	Fecha de Vigencia Inicial	Fecha de vigencia Final	Monto Contratado Total S/	Número de SIAF	Número de Entregables	RUC del Locador	Nombre del Locador	Apellidos del Locador
	Norma y Número	Nombre											
291	Ley N° 30225	Ley de Contrataciones del Estado	Orden de Servicio	2686-2021	CONTRATACION DE SERVICIO DE ELABORACION DE REPORTE DE SEGUIMIENTO Y DIGITALIZACION DE GESTIÓN DOCUMENTAL PARA LA UNIDAD DE PLANEAMIENTO Y PRESUPUESTO DEL PNSR.	16/10/2021	29/12/2021	S/ 8,750.00	7116-2021	3	10745322773	ALEXANDRA CHARELLY	ESCOBAR CORDOVA
292	Ley N° 30225	Ley de Contrataciones del Estado	Orden de Servicio	2687-2021	CONTRATACIÓN DEL SERVICIO PARA VERIFICACIÓN Y VALIDACIÓN DE LA INFORMACIÓN DEL POI 2021 Y DEL POI MULTIANUAL 2022-2024 DEL PNSR REGISTRADA EN EL APLICATIVO CEPLAN V.01 POR UNIDADES ORGÁNICAS Y PROGRAMAS ADSCRITOS DEL PNSR	16/10/2021	29/12/2021	S/ 16,800.00	7117-2021	3	10705853229	VARGAS AVALOS	RENZO MANFREDDY
293	Ley N° 30225	Ley de Contrataciones del Estado	Orden de Servicio	2688-2021	CONTRATACIÓN DEL SERVICIO DE ELABORACIÓN DE INFORMES, ANÁLISIS, MONITOREO Y SEGUIMIENTO DE LA EJECUCIÓN DE CINCO (05) PROYECTOS CON CÓDIGO ÚNICO DE INVERSIONES 2196729, CUI 2263854, CUI 2270997, CUI 2235548, CUI 2307895, EN EL ÁMBITO DE LA REGIÓN DE CAJAMARCA, CUSCO, PUNO Y HUÁNUCO, DEL ÁREA DE EJECUCIÓN DE PROYECTOS DE LA UNIDAD TÉCNICA DE PROYECTOS DEL PROGRAMA NACIONAL DE SANEAMIENTO RURAL (PNSR)	16/10/2021	29/12/2021	S/ 20,000.00	7118-2021	3	10167046288	LUIS ENREIQUE	SANCHEZ CORNEJO
294	Ley N° 30225	Ley de Contrataciones del Estado	Orden de Servicio	2694-2021	CONTRATACIÓN DEL SERVICIO EN TRABAJO SOCIAL PARA EL ÁREA DE RECURSOS HUMANOS	16/10/2021	29/12/2021	S/ 15,000.00	7128-2021	3	10107916569	NANCY	ARISTONDO TURÍN
295	Ley N° 30225	Ley de Contrataciones del Estado	Orden de Servicio	2697-2021	CONTRATACION DEL SERVICIO DE ACCIONES RELACIONADAS A LOS PROCESOS DE LA ADMINISTRACIÓN DE PERSONAL PARA EL ÁREA DE RECURSOS HUMANOS	19/10/2021	27/12/2021	S/ 6,500.00	7140-2021	3	10431748547	CYNTHIA VANESSA	CONTRERAS MOSQUEIRA
296	Ley N° 30225	Ley de Contrataciones del Estado	Orden de Servicio	2698-2021	CONTRATACION DEL SERVICIO ESPECIALIZADO EN GESTIÓN DE RECURSOS HUMANOS Y ACCIONES DE GESTIÓN DEL RENDIMIENTO PARA EL ÁREA DE RECURSOS HUMANOS	19/10/2021	27/12/2021	S/ 21,250.00	7141-2021	3	10076429206	CECILIA YANET	REY RIOS
297	Ley N° 30225	Ley de Contrataciones del Estado	Orden de Servicio	2699-2021	CONTRATACION DEL SERVICIO DE ENFERMERÍA PARA LA ASISTENCIA DE SERVIDORES/AS DEL PNSR	19/10/2021	27/12/2021	S/ 14,000.00	7142-2021	3	10447558411	KATHERINE JANE	VASQUEZ SUAREZ
298	Ley N° 30225	Ley de Contrataciones del Estado	Orden de Servicio	2700-2021	CONTRATACIÓN DEL SERVICIO DE ELABORACIÓN DE 22 REPORTES DE LA DERIVACIÓN DE 2900 DOCUMENTOS, ESCANEO, CONSOLIDACIÓN DE 65 DOCUMENTOS DIGITALES Y ARCHIVO DOCUMENTAL PARA LA DIRECCIÓN EJECUTIVA DEL PROGRAMA NACIONAL DE SANEAMIENTO RURAL	20/10/2021	28/12/2021	S/ 7,500.00	7173-2021	3	10709873453	KAROL MASSIEL	RODRIGUEZ COCHACHIN
299	Ley N° 30225	Ley de Contrataciones del Estado	Orden de Servicio	2701-2021	CONTRATACIÓN DEL SERVICIO DE ELABORACIÓN DE 23 REPORTES DE SEGUIMIENTO, COORDINACIÓN, Y RECEPCIÓN DE 3200 DOCUMENTOS DIGITALES DE LA DIRECCIÓN EJECUTIVA DEL PROGRAMA NACIONAL DE SANEAMIENTO RURAL	20/10/2021	28/12/2021	S/ 9,000.00	7174-2021	3	10724163110	ANA MARIA	HARO CARBAJAL
300	Ley N° 30225	Ley de Contrataciones del Estado	Orden de Servicio	2702-2021	CONTRATACIÓN DEL SERVICIO DE ELABORACIÓN DE REPORTES, INFORMES, CUADROS Y BASES DE DATOS DEL SEGUIMIENTO A LA GESTIÓN ADMINISTRATIVA, DOCUMENTAL Y PRESUPUESTAL PARA LA DIRECCIÓN EJECUTIVA DEL PROGRAMA NACIONAL DE SANEAMIENTO RURAL	20/10/2021	28/12/2021	S/ 13,500.00	7182-2021	3	10732588995	YAZMIN LISSET	QUISPE MEZARINO
301	Ley N° 30225	Ley de Contrataciones del Estado	Orden de Servicio	2703-2021	OTS-PIURA-0031 CONTRATACIÓN DE UN SERVICIO DE OPERACIÓN TECNICO SOCIAL PARA EL DISTRITO (S) DE PAIMAS DE LA PROVINCIA DE AYABACA REGION DE PIURA EN EL MARCO DE LA IMPLEMENTACIÓN DE LA "ESTRATEGIA PARA INCREMENTAR EL PORCENTAJE DE HOGARES RURALES CON ACCESO A AGUA CLORADA EN ZONAS RURALES DEL PERÚ - UTPS	20/10/2021	18/12/2021	S/ 4,400.00	7164-2021	2	10738551309	FRANZ ANTONY	GUERRERO NEIRA
302	Ley N° 30225	Ley de Contrataciones del Estado	Orden de Servicio	2708-2021	CONTRATACIÓN DE SERVICIO PARA EL DESARROLLO DE LOS PLANES DE CAPACITACIÓN DE LA FASE DE POST EJECUCIÓN DEL COMPONENTE SOCIAL DEL PROYECTO: "MEJORAMIENTO Y AMPLIACIÓN DEL SERVICIO DE AGUA POTABLE E INSTALACIÓN DEL SERVICIO DE SANEAMIENTO EN EL CENTRO POBLADO SHAMPUYACU, DISTRITO DE AWAJUN-RIOJA-SANMARTÍN" SNIP Nº 29283	20/10/2021	28/12/2021	S/ 20,000.00	7190-2021	3	10200736970	FELIX ANTONIO	ROJAS RICSE
303	Ley N° 30225	Ley de Contrataciones del Estado	Orden de Servicio	2709-2021	CONTRATACIÓN DEL SERVICIO DE OPERACIÓN Y MANTENIMIENTO DE LAS PTAP CUNINICO, SAN ROQUE, SUCRE Y NUEVA FORTUNA POR 50 DÍAS UBICADAS EN LOS DISTRITOS DE NAUTA PARINARI Y URARINAS, DEPARTAMENTO DE LORETO	20/10/2021	8/12/2021	S/ 35,190.00	7191-2021	2	10418649017	OSCAR OMAR	REATEGUI AGUILAR

MVCS
Por: QUIROZ YERREN Carmen Gisselly FAU 20504743307 soft
Motivo: Doy V° B°
Fecha: 2022/03/09 20:47:19-0500

MVCS
Por: KOBASHIKAWA MAEKAWA Jose Miguel FAU 20504743307 soft
Motivo: Doy V° B°
Fecha: 2022/03/10 16:13:32-0500

MVCS
Por: YLDEFONSO SIFUENTES Aldon Carmelo FAU 20504743307 soft
Motivo: Doy V° B°
Fecha: 2022/03/08 10:05:36-0500

N°	Base Legal (RÉGIMEN)		Documento de contratación [1]	Número	Objetivo de la Contratación [2]	Fecha de Vigencia Inicial	Fecha de vigencia Final	Monto Contratado Total S/	Número de SIAF	Número de Entregables	RUC del Locador	Nombre del Locador	Apellidos del Locador
	Norma y Número	Nombre											
304	Ley N° 30225	Ley de Contrataciones del Estado	Orden de Servicio	2710-2021	CONTRATACIÓN DEL SERVICIO DE ELABORACIÓN DE INFORMES TÉCNICOS DEL AVANCE FÍSICO DE LAS OBRAS, PRELIQUIDACIONES, AUTORIZACIONES DE GASTO, AMPLIACIONES DE PLAZO Y/O RECEPCIÓN DE OBRAS, DE CINCO (05) PROYECTOS CON CÓDIGO ÚNICO DE INVERSIONES 2328453, CUI 2332566, CUI 2328450, CUI 2332568, CUI 2332565, EJECUTADAS BAJO LA MODALIDAD DE NÚCLEO EJECUTOR DEL DEPARTAMENTO DE LORETO, CORRESPONDIENTE AL ÁMBITO DEL CAC LORETO, DEL ÁREA DE EJECUCIÓN DE PROYECTOS DE LA UNIDAD TÉCNICA DE PROYECTOS DEL PROGRAMA NACIONAL DE SANEAMIENTO RURAL (PNSR).	20/10/2021	31/12/2021	S/ 22,500.00	7192-2021	3	1019884883	CARMELO FORTUNATO	SANDOVAL CARHUANCO
305	Ley N° 30225	Ley de Contrataciones del Estado	Orden de Servicio	2711-2021	CONTRATACION DEL SERVICIO DE CONSULTORÍA PARA LA ELABORACIÓN DE LA FICHA TÉCNICA ESTÁNDAR: "CREACIÓN DEL SERVICIO DE AGUA POTABLE Y SANEAMIENTO BÁSICO EN LA COMUNIDAD NATIVA DE SIWIN, DISTRITO DE ANDOAS, PROVINCIA DEL DATEM DEL MARAÑON, DEPARTAMENTO DE LORETO"	21/10/2021	24/12/2021	S/ 35,100.00	7220-2021	3	10706902932	ALBERT ANTHONY	RODRIGUEZ TUETA
306	Ley N° 30225	Ley de Contrataciones del Estado	Orden de Servicio	2712-2021	CONTRATACION DEL SERVICIO DE CONSULTORÍA PARA LA ELABORACIÓN DE LA FICHA TÉCNICA ESTÁNDAR: "CREACIÓN DEL SERVICIO DE AGUA POTABLE Y SANEAMIENTO BÁSICO EN LA COMUNIDAD NATIVA DE SALASHCA, DISTRITO DE PASTAZA, PROVINCIA DATEM DEL MARAÑON, DEPARTAMENTO DE LORETO"	21/10/2021	24/12/2021	S/ 35,100.00	7221-2021	3	10469337842	JUAN LUIS	PEÑA MENDOZA
307	Ley N° 30225	Ley de Contrataciones del Estado	Orden de Servicio	2713-2021	CONTRATACION DEL SERVICIO DE CONSULTORÍA PARA LA ELABORACIÓN DE LA FICHA TÉCNICA ESTÁNDAR: "CREACIÓN DEL SERVICIO DE AGUA POTABLE Y SANEAMIENTO BÁSICO EN LA COMUNIDAD NATIVA DE LA CURVA, DISTRITO DE PASTAZA, PROVINCIA DATEM DEL MARAÑON, DEPARTAMENTO DE LORETO"	21/10/2021	24/12/2021	S/ 35,100.00	7222-2021	3	10079454902	PÉREZ SALAS	VICTOR ALBERTO
308	Ley N° 30225	Ley de Contrataciones del Estado	Orden de Servicio	2714-2021	CONTRATACION DEL SERVICIO DE CONSULTORÍA PARA LA ELABORACIÓN DE LA FICHA TÉCNICA ESTÁNDAR: "CREACIÓN DEL SERVICIO DE AGUA POTABLE Y SANEAMIENTO BÁSICO EN LA COMUNIDAD NATIVA SAN MIGUEL, DISTRITO DE PARINARI, PROVINCIA LORETO, DEPARTAMENTO DE LORETO"	21/10/2021	24/12/2021	S/ 35,100.00	7223-2021	3	10722123714	ARISTA REÁTEGUI	WILLY JHON
309	Ley N° 30225	Ley de Contrataciones del Estado	Orden de Servicio	2715-2021	CONTRATACIÓN DEL SERVICIO DE ELABORACIÓN DE INFORMES TÉCNICOS DEL ESTADO SITUACIONAL Y AVANCE FÍSICO DE LAS OBRAS, OPINIÓN DE ACCIONES LEGALES Y ADMINISTRATIVAS, ACTUALIZACIÓN DE CONVENIOS Y PLANTEAMIENTO DE SOLUCIONES DE CUATRO (04) PROYECTOS CON CÓDIGO ÚNICO DE INVERSIONES CUI NRS. 2328451, 2202926, 2195759 Y 2170970, CORRESPONDIENTES A LOS DEPARTAMENTOS DE LORETO, PIURA Y ANCASH, A CARGO DEL ÁREA DE EJECUCIÓN DE PROYECTOS DE LA UNIDAD TÉCNICA DE PROYECTOS DEL PROGRAMA NACIONAL DE SANEAMIENTO RURAL (PNSR)	21/10/2021	31/12/2021	S/ 28,000.00	7227-2021	3	10239218844	DAVID	GUEVARA REIME
310	Ley N° 30225	Ley de Contrataciones del Estado	Orden de Servicio	2716-2021	CONTRATACION DEL SERVICIO ESPECIALIZADO DE GESTIÓN DE CAPACITACION PARA EL ÁREA DE RECURSOS HUMANOS	21/10/2021	29/12/2021	S/ 21,250.00	7228-2021	3	10434661248	GRACIELA RITA	ZAMALLOA LEON
311	Ley N° 30225	Ley de Contrataciones del Estado	Orden de Servicio	2717-2021	CONTRATACIÓN DEL SERVICIO DE ELABORACIÓN DE INFORMES, ANÁLISIS, MONITOREO Y SEGUIMIENTO DE LA EJECUCIÓN DE CUATRO (04) PROYECTOS CON CÓDIGO ÚNICO DE INVERSIONES 2332562, CUI 2168929, CUI 2307932, CUI 2275299, EJECUTADOS BAJO MODALIDAD DE CONTRATA, EN EL ÁMBITO DE LA REGIÓN DE LORETO, PIURA, CUSCO Y PUNO, DEL ÁREA DE EJECUCIÓN DE PROYECTOS DE LA UNIDAD TÉCNICA DE PROYECTOS DEL PROGRAMA NACIONAL DE SANEAMIENTO RURAL (PNSR).	21/10/2021	31/12/2021	S/ 20,000.00	7231-2021	3	10411156694	ROBERTO CARLOS	CRUZ DOMINGUEZ
312	Ley N° 30225	Ley de Contrataciones del Estado	Orden de Servicio	2718-2021	CONTRATACIÓN DEL SERVICIO DE GESTIÓN ADMINISTRATIVA, RECEPCIÓN Y SEGUIMIENTO DE LOS DOCUMENTOS PARA LA UNIDAD TÉCNICA DE PROYECTOS	21/10/2021	31/12/2021	S/ 6,500.00	7232-2021	3	10443460573	ALEXANDER JOHN	PALHUA AGREDA
313	Ley N° 30225	Ley de Contrataciones del Estado	Orden de Servicio	2719-2021	CONTRATACIÓN DE UN SERVICIO PARA COORDINAR, MONITOREAR Y EVALUAR LA CAPACITACIÓN EN "GESTIÓN INTEGRAL DE LOS SERVICIOS DE SANEAMIENTO EN EL ÁMBITO RURAL", DIRIGIDA AL PERSONAL DE LOS GR-DRVCS PARA LA PROVISIÓN SOSTENIBLE Y DE CALIDAD DE LOS SERVICIOS DE SANEAMIENTO.	21/10/2021	19/12/2021	S/ 16,000.00	7233-2021	2	10164945532	CARMEN ROSA	HIDROGO CONTRERAS
314	Ley N° 30225	Ley de Contrataciones del Estado	Orden de Servicio	2720-2021	CONTRATACION DEL SERVICIO ESPECIALIZADO PARA EL AREA DE TESORERIA, PARA EL ANÁLISIS DE LAS CONCILIACIONES BANCARIAS DE LA SUB CUENTA CUT; ACTUALIZACIÓN Y REGISTRO DE LA INFORMACIÓN PARA EL MIF, CONCILIACIONES DE LAS RETENCIONES DE IMPUESTO A LA RENTA PARA LA DECLARACIÓN DE LAS OBLIGACIONES TRIBUTARIAS; REVISIÓN DE LOS EXPEDIENTES DE PAGO DIGITAL, REGISTRO DE LA FASE GIRADO EN EL SIAF Y TELECRÉDITO LA PLANILLA CAS, ACTUALIZACIÓN DE INFORMACIÓN DE LOS NÚCLEOS EJECUTORES, ORGANIZACIÓN DE DOCUMENTOS PARA EL REGISTRO EN EL LASER FICHE, DEL PROGRAMA NACIONAL DE SANEAMIENTO RURAL.	21/10/2021	29/12/2021	S/ 22,500.00	7235-2021	3	10286034832	LUIS ALBERTO	ESPINOZA HERMOZA
315	Ley N° 30225	Ley de Contrataciones del Estado	Orden de Servicio	2721-2021	CONTRATACIÓN DEL SERVICIO ESPECIALIZADO DE ANALISIS Y GESTIÓN PRESUPUESTAL Y TRÁMITE DE PASAJES AEREOS POR ACUERDO MARCO EN EL PORTAL DE PERU COMPRAS, PARA EL ÁREA DE ABASTECIMIENTO Y CONTROL PATRIMONIAL DEL PNSR.	22/10/2021	30/12/2021	S/ 22,500.00	7246-2021	3	10418555870	JOHAN JUAN	SANTON MEZA

MVCS
Por: QUIROZ YERREN Carmen Gisselly FAU 20504743307 soft
Motivo: Doy V° B°
Fecha: 2022/03/09 20:47:19-0500

MVCS
Por: KOBASHIKAWA MAEKAWA Jose Miguel FAU 20504743307 soft
Motivo: Doy V° B°
Fecha: 2022/03/10 16:13:32-0500

MVCS
Por: YLDEFONSO SIFUENTES Aldon Carmelo FAU 20504743307 soft
Motivo: Doy V° B°
Fecha: 2022/03/08 10:05:36-0500

N°	Base Legal (RÉGIMEN)		Documento de contratación [1]	Número	Objetivo de la Contratación [2]	Fecha de Vigencia Inicial	Fecha de vigencia Final	Monto Contratado Total S/	Número de SIAF	Número de Entregables	RUC del Locador	Nombre del Locador	Apellidos del Locador
	Norma y Número	Nombre											
316	Ley N° 30225	Ley de Contrataciones del Estado	Orden de Servicio	2722-2021	SERVICIO ESPECIALIZADO PARA LA REVISION Y TRAMITE DE EXPEDIENTES DE PAGOS PARA EJECUCIÓN CONTRACTUAL DEL ÁREA DE ABASTECIMIENTO Y CONTROL PATRIMONIAL, DEL PROGRAMA NACIONAL DE SANEAMIENTO RURAL.	22/10/2021	30/12/2021	S/ 21,250.00	7247-2021	3	10427661054	JUSTO DAVID	SILVA ALBINES
317	Ley N° 30225	Ley de Contrataciones del Estado	Orden de Servicio	2723-2021	CONTRATACIÓN DE ANALISIS Y GESTIÓN DE LAS CONTRATACIONES MENORES A LAS 08 UIT DE LA UNIDAD TÉCNICA DE PROYECTOS, PARA EL ÁREA DE ABASTECIMIENTO Y CONTROL PATRIMONIAL DEL PROGRAMA NACIONAL DE SANEAMIENTO RURAL.	22/10/2021	30/12/2021	S/ 15,000.00	7248-2021	3	10102713651	ELVIN LIZARDO	TINOCO GOMEZ
318	Ley N° 30225	Ley de Contrataciones del Estado	Orden de Servicio	2724-2021	CONTRATACIÓN DEL SERVICIO DE EVALUACIÓN DE DAÑOS Y NECESIDADES, GESTIÓN DE REQUERIMIENTOS, ASISTENCIAS TÉCNICAS Y MONITOREO DE LAS ACTIVIDADES PARA LA ATENCIÓN DE LA EMERGENCIA DECLARADA MEDIANTE DECRETO SUPREMO NO 158 - 2021 –PCM, A CARGO DEL ÁREA DE PROYECTOS ESPECIALES DE LA UTP.	22/10/2021	30/12/2021	S/ 22,500.00	7249-2021	3	10416108213	FREDY	CRESPO NINAMANCCO
319	Ley N° 30225	Ley de Contrataciones del Estado	Orden de Servicio	2726-2021	MTS-CUSCO-0011 CONTRATACIÓN DE UN SERVICIO DE MONITOREO TÉCNICO SOCIAL PARA EL DISTRITO(S) DE SAN PABLO, MARANGANI, CHECACUPE , PROVINCIA(S) DE CANCHIS, DE LA REGIÓN CUSCO, EN EL MARCO DE LA IMPLEMENTACIÓN DE LA "ESTRATEGIA PARA INCREMENTAR EL PORCENTAJE DE HOGARES RURALES CON ACCESO A AGUA CLORADA EN ZONAS RURALES DEL PERÚ" - DE LA UNIDAD TÉCNICA PARA LA MEJORA DE LA PRESTACIÓN DE LOS SERVICIOS – UTPS	22/10/2021	20/12/2021	S/ 8,200.00	7273-2021	2	10476426061	YUDY	QUISPE FLOREZ
320	Ley N° 30225	Ley de Contrataciones del Estado	Orden de Servicio	2730-2021	CONTRATACIÓN DEL SERVICIO DE ELABORACIÓN DE INFORMES TÉCNICOS DEL AVANCE FÍSICO DE LAS OBRAS, PRELIQUIDACIONES, AUTORIZACIONES DE GASTO, AMPLIACIONES DE PLAZO Y/O RECEPCIÓN DE OBRAS, DE CINCO (05) PROYECTOS CON CÓDIGO ÚNICO DE INVERSIONES 2301985, CUI 2202929, CUI 2301157, CUI 2251671, CUI 2306389, EJECUTADAS BAJO LA MODALIDAD DE NÚCLEO EJECUTOR DEL DEPARTAMENTO DE PIURA, CORRESPONDIENTE AL ÁMBITO DEL CAC PIURA, DEL ÁREA DE EJECUCIÓN DE PROYECTOS DE LA UNIDAD TÉCNICA DE PROYECTOS DEL PROGRAMA NACIONAL DE SANEAMIENTO RURAL (PNSR).	22/10/2021	20/12/2021	S/ 20,000.00	7255-2021	2	10165213508	JULIO ANTONIO	CHAVEZ ODAR
321	Ley N° 30225	Ley de Contrataciones del Estado	Orden de Servicio	2731-2021	CONTRATACIÓN DE SERVICIO PARA EL DESARROLLO DE LAS ACTIVIDADES DE CAPACITACION TECNICA DE LA FASE DE POST EJECUCIÓN DEL COMPONENTE SOCIAL DEL PROYECTO: "MEJORAMIENTO Y AMPLIACIÓN DEL SERVICIO DE AGUA POTABLE E INSTALACIÓN DEL SERVICIO DE SANEAMIENTO EN EL CENTRO POBLADO SHAMPUYACU, DISTRITO DE AWAJUN - RIOJA - SAN MARTÍN" SNIP N° 292834	22/10/2021	20/12/2021	S/ 27,700.00	7256-2021	2	10475619906	MAICO MANUEL	CRUZ CARRANZA
322	Ley N° 30225	Ley de Contrataciones del Estado	Orden de Servicio	2733-2021	CONTRATACIÓN DEL SERVICIO PARA LA ELABORACIÓN Y/O EMISIÓN DE OPINIÓN TÉCNICA DEL DISEÑO DE LAS PLANTAS DE TRATAMIENTO DE AGUA POTABLE Y/O AGUA RESIDUAL DE 04 EXPEDIENTES TÉCNICOS A CARGO DEL ÁREA DE ESTUDIOS DE LA UNIDAD TÉCNICA DE PROYECTOS DEL PROGRAMA NACIONAL DE SANEAMIENTO RURAL (PNSR)	23/10/2021	31/12/2021	S/ 25,000.00	7300-2021	3	10443965624	DEISY JULIANA	PEREZ LAZO
323	Ley N° 30225	Ley de Contrataciones del Estado	Orden de Servicio	2735-2021	CONTRATACIÓN DEL SERVICIO PARA LA ELABORACIÓN Y/O EMISIÓN DE OPINIÓN TÉCNICA DEL ANÁLISIS ESTRUCTURAL DE 04 EXPEDIENTES TÉCNICOS A CARGO DEL ÁREA DE ESTUDIOS DE LA UNIDAD TÉCNICA DE PROYECTOS DEL PROGRAMA NACIONAL DE SANEAMIENTO RURAL (PNSR).	23/10/2021	31/12/2021	S/ 25,000.00	7301-2021	3	10476764314	DANIEL FERNANDO	TARAZONA TORRES
324	Ley N° 30225	Ley de Contrataciones del Estado	Orden de Servicio	2736-2021	CONTRATACIÓN DEL SERVICIO DE MONITOREO Y REVISIÓN DE LOS CONTRATOS EN ARBITRAJE N° 006, N° 106 Y N°143-2017-PNSR-PROCOES DE 06 PROYECTOS DEL DEPARTAMENTO DE PUNO DEL ÁEP DE LA UTP DEL PROGRAMA NACIONAL DE SANEAMIENTO RURAL (PNSR).	23/10/2021	21/12/2021	S/ 20,000.00	7292-2021	2	10702577123	GERALDINE DORIS	GUINEA ESPINOZA
325	Ley N° 30225	Ley de Contrataciones del Estado	Orden de Servicio	2737-2021	CONTRATACIÓN DEL SERVICIO DE MONITOREO Y REVISIÓN DE LOS CONTRATOS EN ARBITRAJE N° 007 Y 008-2017-PNSR-PROCOES DE 04 PROYECTOS DEL DEPARTAMENTO DE PUNO DEL ÁREA DE EJECUCIÓN DE PROYECTOS DE LA UNIDAD TÉCNICA DE PROYECTOS DEL PROGRAMA NACIONAL DE SANEAMIENTO RURAL (PNSR).	23/10/2021	21/12/2021	S/ 20,000.00	7293-2021	2	10214476768	CONDORCHOA CAMACHO	CARLOS JOHN
326	Ley N° 30225	Ley de Contrataciones del Estado	Orden de Servicio	2738-2021	CONTRATACIÓN DEL SERVICIO DE GESTIÓN ARCHIVÍSTICA DE CUARENTA (40) CAJAS CORRESPONDIENTES A CUARENTA (40) PROYECTOS BAJO MODALIDAD DE NÚCLEO EJECUTOR DEL ÁREA DE EJECUCIÓN DE PROYECTOS DE LA UNIDAD TÉCNICA DE PROYECTOS	23/10/2021	21/12/2021	S/ 5,000.00	7294-2021	2	10730835707	GREMIL MARTIN	GARAY RIOS
327	Ley N° 30225	Ley de Contrataciones del Estado	Orden de Servicio	2739-2021	CONTRATACIÓN DEL SERVICIO DE REVISIÓN Y/O ELABORACIÓN DE LIQUIDACIÓN DEL SERVICIO DE SUPERVISIÓN DE OBRAS DE TRES (03) PROYECTOS CON CÓDIGO ÚNICO DE INVERSIONES CUI 2283000, CUI 2266082, CUI 2295629, CORRESPONDIENTE AL ÁMBITO DE LA REGIÓN DE CAJAMARCA Y SAN MARTÍN, DEL ÁREA DE EJECUCIÓN DE PROYECTOS DE LA UNIDAD TÉCNICA DE PROYECTOS DEL PROGRAMA NACIONAL DE SANEAMIENTO RURAL.	23/10/2021	21/11/2021	S/ 10,000.00	7295-2021	1	10414420015	LUIS ANGEL	ALARCÓN DE LA CRUZ
328	Ley N° 30225	Ley de Contrataciones del Estado	Orden de Servicio	2740-2021	CONTRATACIÓN DEL SERVICIO DE ELABORACIÓN DE INFORMES Y ANÁLISIS FINANCIERO DE LAS PRELIQUIDACIONES MENSUALES Y/O CONSOLIDADAS DE LA EJECUCIÓN FINANCIERA, DE ONCE (11) PROYECTOS CON CÓDIGO ÚNICO DE INVERSIONES 2200849, CUI 2251053, CUI 2260654, CUI 2293515, CUI 2252712, CUI 2260195, CUI 2285882, CUI 2287082, CUI 2284329, CUI 2285886, CUI 2289947, EJECUTADOS BAJO MODALIDAD NÚCLEO EJECUTOR DEL DEPARTAMENTO DE SAN MARTIN, CORRESPONDIENTE AL ÁMBITO DEL CAC SAN MARTIN, DEL ÁREA DE EJECUCIÓN DE PROYECTOS DE LA UNIDAD TÉCNICA DE PROYECTOS DEL PROGRAMA NACIONAL DE SANEAMIENTO RURAL (PNSR).	23/10/2021	31/12/2021	S/ 17,500.00	7302-2021	3	10335894001	JOSE MANUEL	BRAVO VILCHEZ

MVCS
Por: QUIROZ YERREN Carmen Gisselly FAU 20504743307 soft
Motivo: Doy V° B°
Fecha: 2022/03/09 20:47:19-0500

MVCS
Por: KOBASHIKAWA MAEKAWA Jose Miguel FAU 20504743307 soft
Motivo: Doy V° B°
Fecha: 2022/03/10 16:13:32-0500

MVCS
Por: YLDEFONSO SIFUENTES Aldon Carmelo FAU 20504743307 soft
Motivo: Doy V° B°
Fecha: 2022/03/08 10:05:36-0500

N°	Base Legal (RÉGIMEN)		Documento de contratación [1]	Número	Objetivo de la Contratación [2]	Fecha de Vigencia Inicial	Fecha de vigencia Final	Monto Contratado Total S/	Número de SIAF	Número de Entregables	RUC del Locador	Nombre del Locador	Apellidos del Locador
	Norma y Número	Nombre											
329	Ley N° 30225	Ley de Contrataciones del Estado	Orden de Servicio	2734-2021	OTS-PUNO-0066 CONTRATACIÓN DE UN SERVICIO DE OPERACIÓN TÉCNICO SOCIAL PARA EL DISTRITO (S) DE KELLUYO, PROVINCIA (S) DE CHUCUITO, DE LA REGIÓN DE PUNO, EN EL MARCO DE LA IMPLEMENTACIÓN DE LA "ESTRATEGIA PARA INCREMENTAR EL PORCENTAJE DE HOGARES RURALES CON ACCESO A AGUA CLORADA EN ZONAS RURALES DEL PERÚ" - DE LA UNIDAD TÉCNICA PARA LA MEJORA DE LA PRESTACIÓN DE LOS SERVICIOS - UTPS	24/10/2021	2/12/2021	S/ 4,400.00	7291-2021	2	10735234418	ROBERT PAUL	CHALCO GUTIERREZ
330	Ley N° 30225	Ley de Contrataciones del Estado	Orden de Servicio	2745-2021	CONTRATACION PARA LA VERIFICACIÓN DEL CUMPLIMIENTO DE LAS ACTIVIDADES DE LOS SERVICIOS DE ABASTECIMIENTO DE AGUA POTABLE A TRAVÉS DE CAMIONES CISTERNA Y DEL SERVICIO DE ANÁLISIS DE CALIDAD DE AGUA EN LAS FUENTES DE ABASTECIMIENTO DE LAS LOCALIDADES RURALES DE LOS DISTRITOS DE COATA HUATA Y CAPACHICA, PROVINCIA DE PUNO, Y DEL DISTRITO DE CARACOTO, PROVINCIA DE SAN ROMÁN, DEPARTAMENTO DE PUNO.	26/10/2021	29/12/2021	S/ 26,000.00	7309-2021	3	10435735032	JOSE LUIS	MAMANI USCAMAYTA
331	Ley N° 30225	Ley de Contrataciones del Estado	Orden de Servicio	2749-2021	CONTRATACIÓN DE UN SERVICIO PARA EL PROCESO INSCRIPCIÓN DE PARTICIPANTES, RECOPILACIÓN Y ORGANIZACIÓN DE INFORMACIÓN BIBLIOGRÁFICA PARA CAPACITACIÓN, CONTROL DE ASISTENCIA DE PARTICIPANTES, ENCUESTAS VIRTUALES DE SATISFACCIÓN, CONTROL Y SEGUIMIENTO DE LA EJECUCIÓN DE CAPACITACIONES; EN EL MARCO DE LA IMPLEMENTACIÓN DE ACTIVIDAD DE FORTALECIMIENTO DE CAPACIDADES A PRESTADORES, GL - ATM Y GR - D/GRVCS.	28/10/2021	26/12/2021	S/ 7,000.00	7350-2021	2	10714339414	BRIGUITT EVANGELINA	ALMANDOZ VILCABANA
332	Ley N° 30225	Ley de Contrataciones del Estado	Orden de Servicio	2750-2021	CONTRATACIÓN DEL SERVICIO DE CONSULTORÍA PARA ELABORACIÓN DE UN (01) "PROTOCOLO QUE REGULA LA EJECUCIÓN DE CONVENIOS DE OPERACIÓN Y MANTENIMIENTO ENTRE MUNICIPALIDADES Y PRESTADORES RURALES".	28/10/2021	26/12/2021	S/ 16,000.00	7351-2021	2	10326616821	ELVIS JESUS	ESPÍRITU ESPÍRITU
333	Ley N° 30225	Ley de Contrataciones del Estado	Orden de Servicio	2751-2021	CONTRATACIÓN DEL SERVICIO DE CONSULTORÍA PARA ELABORACIÓN DE UNA (01) "GUÍA METODOLÓGICA PARA VISITA DE VERIFICACIÓN DE OPERATIVIDAD Y MANTENIMIENTO DE SOLUCIÓN INDIVIDUAL DE AGUA POTABLE Y UNIDAD BÁSICA DE SANEAMIENTO (UBS)" EN HOGARES RURALES DISPERSOS.	28/10/2021	26/12/2021	S/ 16,000.00	7352-2021	2	10239546817	OSCAR ANDRES	PASTOR PAREDES
334	Ley N° 30225	Ley de Contrataciones del Estado	Orden de Servicio	2752-2021	CONTRATACIÓN DEL SERVICIO DE CONSULTORÍA PARA ELABORACIÓN DE UNA (01) "GUÍA PARA LA IMPLEMENTACIÓN DE PRUEBAS DE CONTAMINACIÓN FECAL" EN HOGARES RURALES DISPERSOS.	28/10/2021	26/12/2021	S/ 15,900.00	7353-2021	2	10167514885	MARÍA TERESA	AQUINO SALCEDO
335	Ley N° 30225	Ley de Contrataciones del Estado	Orden de Servicio	2756-2021	SERVICIO DE SEGUIMIENTO A LA GESTIÓN DE DATOS DE LAS DRVCS- GR A LAS ACCIONES Y METAS FÍSICAS PARA LA IMPLEMENTACIÓN DE LA ACTIVIDAD DE FORTALECIMIENTO DE CAPACIDADES PPI0083 PRIORIZADAS EN EL DS 148-2021-EF CORRESPONDIENTE A 12 DEPARTAMENTOS (ANCASH, CAJAMARCA, UCAYALI, ICA, APURÍMAC, HUANCAVELICA, TACNA, LORETO, PUNO, LIMA, PASCO Y PIURA)	29/10/2021	27/12/2021	S/ 10,000.00	7424-2021	2	10454037796	MANUEL	ACOSTA FARFAN
336	Ley N° 30225	Ley de Contrataciones del Estado	Orden de Servicio	2757-2021	SERVICIO DE SEGUIMIENTO A LA GESTIÓN DE DATOS DE LAS DRVCS- GR A LAS ACCIONES Y METAS FÍSICAS PARA LA IMPLEMENTACIÓN DE LA ACTIVIDAD DE FORTALECIMIENTO DE CAPACIDADES PPI0083 PRIORIZADAS EN EL DS 148-2021-EF CORRESPONDIENTE A 12 DEPARTAMENTOS (CUSCO, LA LIBERTAD, MADRE DE DIOS, TUMBES, AYACUCHO, HUÁNUCO, MOQUEGUA, LAMBAYEQUE, JUNÍN, AMAZONAS, AREQUIPA Y SAN MARTÍN).	29/10/2021	27/12/2021	S/ 10,000.00	7417-2021	2	10471344074	WILBERTH EDWIN	CHAVEZ MARAVI
337	Ley N° 30225	Ley de Contrataciones del Estado	Orden de Servicio	2759-2021	CONTRATACIÓN DEL SERVICIO DE ELABORACIÓN DE INFORMES TÉCNICOS DEL AVANCE FÍSICO DE LAS OBRAS, PRELIQUIDACIONES, AUTORIZACIONES DE GASTO, AMPLIACIONES DE PLAZO Y/O RECEPCIÓN DE OBRAS, DE SEIS (06) PROYECTOS CON CÓDIGO ÚNICO DE INVERSIONES 2251112, CUI 2261669, CUI 2286604, CUI 2285882, CUI 2200396, CUI 2289947, EJECUTADAS BAJO LA MODALIDAD DE NÚCLEO EJECUTOR DEL DEPARTAMENTO DE SAN MARTIN, CORRESPONDIENTE AL ÁMBITO DEL CAC SAN MARTIN, DEL ÁREA DE EJECUCIÓN DE PROYECTOS DE LA UNIDAD TÉCNICA DE PROYECTOS DEL PROGRAMA NACIONAL DE SANEAMIENTO RURAL (PNSR).	29/10/2021	27/12/2021	S/ 16,000.00	7419-2021	2	10174523385	LORENZO ISMAEL	CAVERO TELLO
338	Ley N° 30225	Ley de Contrataciones del Estado	Orden de Servicio	2760-2021	CONTRATACIÓN DEL SERVICIO DE ELABORACIÓN DE INFORMES TÉCNICOS DEL AVANCE FÍSICO DE LAS OBRAS, PRELIQUIDACIONES, AUTORIZACIONES DE GASTO, AMPLIACIONES DE PLAZO Y/O RECEPCIÓN DE OBRAS, DE SEIS (06) PROYECTOS CON CÓDIGO ÚNICO DE INVERSIONES 2260089, CUI 2266369, CUI 2286907, CUI 2235661, CUI 2293768, CUI 2235283, EJECUTADAS BAJO LA MODALIDAD DE NÚCLEO EJECUTOR EN EL ÁMBITO DEL DEPARTAMENTO DE JUNÍN Y HUÁNUCO, DEL ÁREA DE EJECUCIÓN DE PROYECTOS DE LA UNIDAD TÉCNICA DE PROYECTOS DEL PROGRAMA NACIONAL DE SANEAMIENTO RURAL (PNSR).	29/10/2021	27/12/2021	S/ 18,000.00	7420-2021	2	10423351522	JOEL FREDDY	CANCHANYA QUISPE
339	Ley N° 30225	Ley de Contrataciones del Estado	Orden de Servicio	2761-2021	CONTRATACION DEL SERVICIO DE CARGA, DESCARGA, ORDENAMIENTO E INVENTARIO DE CAJAS ARCHIVERAS QUE CONTIENEN EXPEDIENTES TÉCNICOS CORRESPONDIENTES AL PERIODO 2013-2019 DE LA UNIDAD TÉCNICA DE GESTIÓN TERRITORIAL.	29/10/2021	27/12/2021	S/ 6,000.00	7421-2021	2	10452223029	MARCO ANTONIO	ARRIAGA TUNCAR
340	Ley N° 30225	Ley de Contrataciones del Estado	Orden de Servicio	2765-2021	CONTRATACIÓN DEL SERVICIO DE VERIFICACIÓN AL CUMPLIMIENTO DE LAS ACCIONES DESARROLLADAS POR LOS PROMOTORES Y LA IMPLEMENTACIÓN DEL CONTRATO N° 090-2020/VIVIENDA/VMCS/PNSR/UA– EN LAS CCNN DE ALIANZA CAPAHUARI, ALIANZA TOPAL, PAÑAYACU, ANDOAS VIEJO, BUENA VISTA, NUEVA VIDA, SABALOYACU, LOBOYACU, NUEVA UNIÓN, CAMPO VERDE, TRUENO COCHA, SAN FERNANDO, SOPLÍN, BOLOGNESI, ACHUAR ANATICO, ALIANZA CRISTIANA, SUNGACHI, SANTA MARÍA DE MANCHARI, PUERTO ALEGRE, NUEVA ESPERANZA, TITIYACU, NARANJAL, SIWIN, HUAGRAMONA, NUEVO PORVENIR, NUEVO ANDOAS, LOS JARDINES DE LA CUENCA DEL RÍO PASTAZA DEL DEPARTAMENTO DE LORETO.	30/10/2021	28/12/2021	S/ 27,600.00	7433-2021	2	10450740697	CARDENAS	MILLER UPIACHIHUA
341	Ley N° 30225	Ley de Contrataciones del Estado	Orden de Servicio	2766-2021	CONTRATACIÓN DEL SERVICIO DE VERIFICACIÓN AL CUMPLIMIENTO DE LAS ACCIONES DESARROLLADAS POR LOS PROMOTORES Y LA IMPLEMENTACIÓN DEL CONTRATO N° 090- 2020/VIVIENDA/VMCS/PNSR/UA – EN LAS CCNN DE DOS DE MAYO, BAGAZÁN, PUERTO ORLANDO, SOLTERITO, LISBOA, SAN JUAN DE LAGUNILLAS, SAN MARTÍN DE TIPISHCA, SAN MIGUEL, BOLÍVAR, NUEVO ARICA, SAN JOSÉ DE SAMIRIA, LEONCIO PRADO, NUEVO LIMA, ALFONSO UGARTE, SAN JOSÉ DE SARAMURO, SAN GABRIEL, SAN PEDRO DE LA CUENCA DEL RÍO MARAÑÓN DEL DEPARTAMENTO DE LORETO.	30/10/2021	28/12/2021	S/ 22,000.00	7434-2021	2	10081748441	GARCIA SHAPIAMA	JAIME JAVIER

MVCS
Por: QUIROZ YERREN Carmen Gisselly FAU 20504743307 soft
Motivo: Doy V° B°
Fecha: 2022/03/09 20:47:19-0500

MVCS
Por: KOBASHIKAWA MAEKAWA Jose Miguel FAU 20504743307 soft
Motivo: Doy V° B°
Fecha: 2022/03/10 16:13:32-0500

MVCS
Por: YLDEFONSO SIFUENTES Aldon Carmelo FAU 20504743307 soft
Motivo: Doy V° B°
Fecha: 2022/03/08 10:05:36-0500

N°	Base Legal (RÉGIMEN)		Documento de contratación [1]	Número	Objetivo de la Contratación [2]	Fecha de Vigencia Inicial	Fecha de vigencia Final	Monto Contratado Total S/	Número de SIAF	Número de Entregables	RUC del Locador	Nombre del Locador	Apellidos del Locador
	Norma y Número	Nombre											
342	Ley N° 30225	Ley de Contrataciones del Estado	Orden de Servicio	2767-2021	CONTRATACION REQUERIMIENTO DE CONTRATACIÓN DEL SERVICIO DE CONSULTORÍA PARA LA ELABORACIÓN DE LA "GUÍA PARA LA ASISTENCIA TÉCNICA A GOBIERNOS REGIONALES Y LOCALES PARA LA PLANIFICACIÓN E IMPLEMENTACIÓN DE PROYECTOS DE INVERSIÓN EN SISTEMAS DE AGUA POTABLE Y DE SANEAMIENTO PARA HOGARES RURALES CONCENTRADOS Y DISPERSOS"	30/10/2021	28/12/2021	S/ 25,000.00	7438-2021	2	10238340085	DEMARAVI NANCY	MALAGA CARRASCO
343	Ley N° 30225	Ley de Contrataciones del Estado	Orden de Servicio	2768-2021	CONTRATACIÓN DE UN SERVICIO ESPECIALIZADO PARA LA ADECUACIÓN DEL FORMATO A DEL PPI 0083 EN BASE A LOS APORTES DE LA DIRECCIÓN GENERAL DE PRESUPUESTO PÚBLICO DEL MEF, ASÍ COMO, CONSOLIDAR LA INFORMACIÓN Y ADECUAR LA LÍNEA DE PRODUCCIÓN DEL PPI 0083 A LA GUÍA APROBADA POR EL MEF Y LA PROGRAMACIÓN 2022-2023 A LA DIRECTIVA N° 0005-2020-EF/50.01.	30/10/2021	28/12/2021	S/ 20,000.00	7439-2021	2	10062714498	JESÚS RODDY	VIDALON ORELLANA
344	Ley N° 30225	Ley de Contrataciones del Estado	Orden de Servicio	2769-2021	CONTRATACION DEL SERVICIO DE ASISTENCIA TÉCNICA, MONITOREO Y SEGUIMIENTO DE ACTIVIDADES EN LA EJECUCIÓN DE PROYECTOS EN EL ÁMBITO RURAL EN LA REGIÓN SAN MARTIN DE LA UNIDAD TÉCNICA DE GESTIÓN TERRITORIAL	30/10/2021	28/12/2021	S/ 18,000.00	7440-2021	2	10011467640	HILDEFONSO	TUESTA VELA
345	Ley N° 30225	Ley de Contrataciones del Estado	Orden de Servicio	2772-2021	CONTRATACIÓN DEL SERVICIO ESPECIALIZADO PARA LA ELABORACION DE DOCUMENTOS TECNICOS, PREVIO ANALISIS DEL EXPEDIENTE ADMINISTRATIVO, EN EL MARCO DE LA LEY DE CONTRATACIONES DEL ESTADO Y SU REGLAMENTO, PARA EJECUCIÓN CONTRACTUAL DEL AREA DE ABASTECIMIENTO Y CONTROL PATRIMONIAL	4/11/2021	28/12/2021	S/ 17,000.00	7535-2021	2	10473445242	JESUS	SANCHEZ FERNANDEZ
346	Ley N° 30225	Ley de Contrataciones del Estado	Orden de Servicio	2773-2021	CONTRATACIÓN DEL SERVICIO ESPECIALIZADO PARA LA REVISION Y GESTIÓN DE TRÀMITES DE EXPEDIENTES DE CONTRATACIONES MENORES A 8 UIT PARA EL ÁREA DE ABASTECIMIENTO Y CONTROL PATRIMONIAL, DEL PROGRAMA NACIONAL DE SANEAMIENTO RURAL	4/11/2021	28/12/2021	S/ 17,000.00	7536-2021	2	10297161011	DELGADO PAREDES	CLAUDIA GRACIELA
347	Ley N° 30225	Ley de Contrataciones del Estado	Orden de Servicio	2774-2021	SERVICIO DE ANÁLISIS PARA LA REVISION Y TRAMITE DE EXPEDIENTES DE PAGOS MENORES A LAS 8 UIT PARA EL ÁREA DE ABASTECIMIENTO Y CONTROL PATRIMONIAL, DEL PROGRAMA NACIONAL DE SANEAMIENTO RURAL	4/11/2021	28/12/2021	S/ 12,000.00	7537-2021	2	10157498679	MILAGROS DEL PILAR	MARGARITO INDARUCA
348	Ley N° 30225	Ley de Contrataciones del Estado	Orden de Servicio	2775-2021	CONTRATACIÓN DEL SERVICIO DE REVISIÓN Y/O ELABORACIÓN DE LIQUIDACIÓN DEL SERVICIO DE SUPERVISIÓN DE OBRAS DE SEIS (06) PROYECTOS CON CÓDIGO ÚNICO DE INVERSIONES CUI 2307895, CUI 2283136, CUI 2235702, CUI 2199709, CUI 2293521, CUI 2276132, CORRESPONDIENTE AL ÀMBITO DE LA REGIÓN DE HUÁNUCO, PUNO, LA LIBERTAD Y LORETO DEL ÁREA DE EJECUCIÓN DE PROYECTOS DE LA UNIDAD TÉCNICA DE PROYECTOS DEL PROGRAMA NACIONAL DE SANEAMIENTO RURAL	4/11/2021	29/12/2021	S/ 20,000.00	7538-2021	2	10085659371	CARLOS JORGE	CUEVA VILLAVICENCIO
349	Ley N° 30225	Ley de Contrataciones del Estado	Orden de Servicio	2777-2021	CONTRATACIÓN DE UN (01) SERVICIO PARA EL ANÁLISIS Y EVALUACIÓN DE LA GESTIÓN DE LA IMPLEMENTACIÓN DE LAS ACTIVIDADES PRIORIZADAS Y FINANCIADAS EN EL MARCO DE LA INTERVENCIÓN A TRAVÉS DEL PROGRAMA PRESUPUESTAL INSTITUCIONAL 0083, PARA LOS MESES DE OCTUBRE, NOVIEMBRE Y DICIEMBRE.	5/11/2021	30/12/2021	S/ 18,900.00	7542-2021	2	10400421451	NELKA PATRICIA	FLORES REATEGUI
350	Ley N° 30225	Ley de Contrataciones del Estado	Orden de Servicio	2778-2021	CONTRATACIÓN DEL SERVICIO DE ELABORACIÓN DE INFORMES TÉCNICOS DEL AVANCE FÍSICO, FINANCIERO Y CONTROL TÉCNICO PERMANENTE DE LA OBRA "MEJORAMIENTO Y AMPLIACIÓN DEL SERVICIO DE AGUA POTABLE SANEAMIENTO Y DISPOSICIÓN DE EXCRETAS EN LA PEQUEÑA CIUDAD DE PALMAPAMPA Y LAS LOCALIDADES DE MONTERRICO, PICHIWILLCA, SAN AGUSTÍN, BUENOS AIRES, CHAUPIMAYO, UNIÓN CATARATA, SANABAMBA Y VILLA RICA DEL DISTRITO DE SAMUGARI, PROVINCIA DE LA MAR - AYACUCHO", SNIP 334063	5/11/2021	30/12/2021	S/ 20,000.00	7587-2021	2	10214222821	LUIS ENRIQUE	APARCANA MATEO
351	Ley N° 30225	Ley de Contrataciones del Estado	Orden de Servicio	2779-2021	CONTRATACIÓN DE SERVICIO PARA VERIFICACIÓN DE DOCUMENTOS PARA TRÁMITES DE PAGO DE PIASAR, AMAZONÍA RURAL, UTP, UTGT, UTPS (MONITORES TEMPORALES-CLORACIÓN) PARA EL ÁREA DE CONTABILIDAD DEL PNSR	5/11/2021	30/12/2021	S/ 17,000.00	7588-2021	2	10106977807	MARTINEZ ALARCON	DARIA MAGDALENA
352	Ley N° 30225	Ley de Contrataciones del Estado	Orden de Servicio	2782-2021	CONTRATACION DELSERVICIO DE ASISTENCIA TÉCNICA, MONITOREO Y SEGUIMIENTO DE ACTIVIDADES EN LA EJECUCIÓN DE PROYECTOS EN EL ÁMBITO RURAL EN LA REGIÓN PIURA DE LA UNIDAD TÉCNICA DE GESTIÓN TERRITORIAL	6/11/2021	31/12/2021	S/ 18,000.00	7593-2021	2	10440800811	KAROL JOSELYN	RIVAS ORTIZ
353	Ley N° 30225	Ley de Contrataciones del Estado	Orden de Servicio	2783-2021	CONTRATACIÓN DEL SERVICIO DE VERIFICACIÓN DE LOS SISTEMAS DE AGUA PARA CONSUMO HUMANO EN ZONAS RURALES EN 08 LOCALIDADES DE LA SELVA, UBICADAS A LA RIBERA DEL RÍO DE LA CUENCA DEL MARAÑÓN, DISTRITO DE LAGUNAS, PROVINCIA DE ALTO AMAZONAS, Y DISTRITO DE PASTAZA, PROVINCIA DE DATEM DEL MARAÑÓN, DEPARTAMENTO DE LORETO. NUEVO SAN JOSE	6/11/2021	25/11/2021	S/ 26,000.00	7623-2021	1	10432781602	MARTIN LIZZETH	ICHO SAN
354	Ley N° 30225	Ley de Contrataciones del Estado	Orden de Servicio	2784-2021	CONTRATACIÓN DEL SERVICIO DE VERIFICACIÓN DE LOS SISTEMAS DE AGUA PARA CONSUMO HUMANO EN ZONAS RURALES EN 08 LOCALIDADES DE LA SELVA, UBICADAS A LA RIBERA DEL RÍO DE LA CUENCA DEL MARAÑÓN, EN EL DISTRITO DE LAGUNAS, PROVINCIA DE ALTO AMAZONAS, Y DISTRITOS DE PASTAZA Y BARRANCA, PROVINCIA DE DATEM DEL MARAÑÓN, DEPARTAMENTO DE LORETO. SAN FELIPE	6/11/2021	25/11/2021	S/ 26,000.00	7624-2021	1	10435858592	ALDO VITERBO	VILLACORTA DIAZ

MVCS
Por: QUIROZ YERREN Carmen Gisselly FAU 20504743307 soft
Motivo: Doy V° B°
Fecha: 2022/03/09 20:47:19-0500

MVCS
Por: KOBASHIKAWA MAEKAWA Jose Miguel FAU 20504743307 soft
Motivo: Doy V° B°
Fecha: 2022/03/10 16:13:32-0500

MVCS
Por: YLDEFONSO SIFUENTES Aldon Carmelo FAU 20504743307 soft
Motivo: Doy V° B°
Fecha: 2022/03/08 10:05:36-0500

N°	Base Legal (RÉGIMEN)		Documento de contratación [1]	Número	Objetivo de la Contratación [2]	Fecha de Vigencia Inicial	Fecha de vigencia Final	Monto Contratado Total S/	Número de SIAF	Número de Entregables	RUC del Locador	Nombre del Locador	Apellidos del Locador
	Norma y Número	Nombre											
355	Ley N° 30225	Ley de Contrataciones del Estado	Orden de Servicio	2785-2021	CONTRATACIÓN DEL SERVICIO DE VERIFICACIÓN DE LOS SISTEMAS DE AGUA PARA CONSUMO HUMANO EN ZONAS RURALES EN 05 LOCALIDADES DE LA SELVA, UBICADAS A LA RIBERA DEL RÍO DE LA CUENCA DEL MARAÑÓN, EN LOS DISTRITOS DE PASTAZA Y BARRANCA, PROVINCIA DE DATEM DEL MARAÑÓN, DEPARTAMENTO DE LORETO. UNGUMAYO.	6/11/2021	25/11/2021	S/ 26,000.00	7625-2021	1	10436552756	MARIO DANNY	HIZO CADILLO
356	Ley N° 30225	Ley de Contrataciones del Estado	Orden de Servicio	2786-2021	CONTRATACIÓN DEL SERVICIO DE VERIFICACIÓN DE LOS SISTEMAS DE AGUA PARA CONSUMO HUMANO EN ZONAS RURALES EN 07 LOCALIDADES DE LA SELVA, UBICADAS A LA RIBERA DEL RÍO DE LA CUENCA DEL MARAÑÓN EN EL DISTRITO DE BARRANCA, PROVINCIA DE DATEM DEL MARAÑÓN, DEPARTAMENTO DE LORETO. SAN JUAN DE MOJARAYACU.	6/11/2021	25/11/2021	S/ 26,000.00	7626-2021	1	10448040777	RONNALD AQUILES	CORDOVA LINO
357	Ley N° 30225	Ley de Contrataciones del Estado	Orden de Servicio	2787-2021	CONTRATACIÓN DEL SERVICIO DE VERIFICACIÓN DE LOS SISTEMAS DE AGUA PARA CONSUMO HUMANO EN ZONAS RURALES EN 10 LOCALIDADES DE LA SELVA, UBICADAS A LA RIBERA DEL RÍO DE LA CUENCA DEL MARAÑÓN EN EL DISTRITO DE BARRANCA, PROVINCIA DE DATEM DEL MARAÑÓN, DEPARTAMENTO DE LORETO. NUEVO IDEAL	6/11/2021	25/11/2021	S/ 26,000.00	7627-2021	1	10447790161	MARTIN MIGUEL	HUAMAN CARRANZA
358	Ley N° 30225	Ley de Contrataciones del Estado	Orden de Servicio	2788-2021	CONTRATACIÓN DEL SERVICIO DE VERIFICACIÓN DE LOS SISTEMAS DE AGUA PARA CONSUMO HUMANO EN ZONAS RURALES EN 07 LOCALIDADES DE LA SELVA, UBICADAS A LA RIBERA DEL RÍO DE LA CUENCA DEL MARAÑÓN EN EL DISTRITO DE MANSERICHE, PROVINCIA DE DATEM DEL MARAÑÓN, DEPARTAMENTO DE LORETO. PUERTO ELISA	6/11/2021	25/11/2021	S/ 26,000.00	7628-2021	1	10086917691	LUIS ALBERTO	AMAYA PANTA
359	Ley N° 30225	Ley de Contrataciones del Estado	Orden de Servicio	2789-2021	CONTRATACIÓN DEL SERVICIO DE MONITOREO DEL SUMINISTRO, INSTALACIÓN Y CAPACITACIÓN DE KITS DE FILTROS INTRADOMICILIARIOS EN LOS DEPARTAMENTOS DE PIURA, CAJAMARCA Y LORETO Y SUS SERVICIOS DE VERIFICACIÓN.	6/11/2021	30/12/2021	S/ 16,500.00	7629-2021	2	10435914018	JUAN CARLOS	ALCANTARA CHUCO
360	Ley N° 30225	Ley de Contrataciones del Estado	Orden de Servicio	2790-2021	CONTRATACION DEL SERVICIO DE ASISTENCIA TÉCNICA, MONITOREO Y SEGUIMIENTO DE ACTIVIDADES EN LA EJECUCIÓN DE PROYECTOS EN EL ÁMBITO RURAL EN LA REGIÓN TUMBES DE LA UNIDAD TÉCNICA DE GESTIÓN TERRITORIAL	6/11/2021	31/12/2021	S/ 18,000.00	7606-2021	2	10181916104	HEYNAR ADOLFO	NARRO TISNADO
361	Ley N° 30225	Ley de Contrataciones del Estado	Orden de Servicio	2791-2021	CONTRATACIÓN DE UN SERVICIO DE SOPORTE TÉCNICO PARA EL DESARROLLO DE CAPACITACIONES VIRTUALES, ELABORACIÓN EVALUACIONES DE LOS PARTICIPANTES, ENCUESTAS VIRTUALES DE SATISFACCIÓN, RESGUARDO DE INFORMACIÓN EN LA NUBE, GENERACIÓN DE REPORTES Y ASISTENCIA TÉCNICA EN REUNIONES ENTRE LA UTPS, MVCS, GR Y GL, EN EL MARCO DE FORTALECIMIENTO DE CAPACIDADES A PRESTADORES, GL-ATM Y GR-D/GRVCS	9/11/2021	28/12/2021	S/ 10,000.00	7640-2021	2	10107712432	JUAN	LOAYZA MUZANTE
362	Ley N° 30225	Ley de Contrataciones del Estado	Orden de Servicio	2793-2021	CONTRATACIÓN DEL SERVICIO DE VERIFICACIÓN DE LOS SISTEMAS DE AGUA PARA CONSUMO HUMANO EN ZONAS RURALES EN 07 LOCALIDADES UBICADAS A LA RIBERA DEL RÍO DE LA CUENCA DEL MARAÑÓN EN EL DISTRITO DE MANSERICHE, PROVINCIA DE DATEM DEL MARAÑÓN, DEPARTAMENTO DE LORETO. ACAPULCO	9/11/2021	28/11/2021	S/ 26,000.00	7669-2021	1	10458377648	FRANKLIN	GARRO SANCHEZ
363	Ley N° 30225	Ley de Contrataciones del Estado	Orden de Servicio	2794-2021	CONTRATACIÓN DE SERVICIO PARA EL DESARROLLO DE LOS PLANES DE CAPACITACIÓN DE LA FASE DE EJECUCIÓN DEL COMPONENTE SOCIAL DEL PROYECTO: "MEJORAMIENTO Y AMPLIACIÓN DEL SERVICIO DE AGUA POTABLE E INSTALACIÓN DE DISPOSICIÓN SANITARIA DE EXCRETAS EN EL CENTRO POBLADO DE PUCUSANI DISTRITO DE PERENÉ, PROVINCIA CHANCHAMAYO, DEPARTAMENTO JUNÍN" CODIGO SNIP 295175"	9/11/2021	28/12/2021	S/ 15,065.00	7670-2021	2	10266846296	MAGALY MARILO	SAENZ MARTINEZ
364	Ley N° 30225	Ley de Contrataciones del Estado	Orden de Servicio	2795-2021	CONTRATACION DEL SERVICIO DE CONSULTORÍA PARA ELABORACIÓN DE UNA (01) "GUÍA PARA LA IMPLEMENTACIÓN DE PRUEBAS DE CONTAMINACIÓN FECAL" EN SISTEMAS DE AGUA POTABLE PARA HOGARES RURALES CONCENTRADOS.	10/11/2021	29/12/2021	S/ 15,000.00	7684-2021	2	10240052259	ROGER ELIAS	ALVAREZ HUAMANI
365	Ley N° 30225	Ley de Contrataciones del Estado	Orden de Servicio	2798-2021	CONTRATACION DEL SERVICIO PARA LA ELABORACIÓN Y/O EMISIÓN DE OPINIÓN TÉCNICA DEL DISEÑO ELECTROMECANICO DE 03 EXPEDIENTES TECNICOS A CARGO DEL ÁREA DE ESTUDIOS DE LA UNIDAD TÉCNICA DE PROYECTOS DEL PROGRAMA NACIONAL DE SANEAMIENTO RURAL (PNSR).	11/11/2021	30/12/2021	S/ 17,000.00	7700-2021	2	10240052259	JOSE ANTONIO	SACRAVILCA NARCISO
366	Ley N° 30225	Ley de Contrataciones del Estado	Orden de Servicio	2799-2021	CONTRATACIÓN DE UN (01) SERVICIO DE MÉDICO EN SALUD OCUPACIONAL PARA LOS SERVIDORES DEL PNSR	11/11/2021	31/12/2021	S/ 15,300.00	7722-2021	2	10420051919	RAZIEL EDUARDO	BAMBERGER FLORES
367	Ley N° 30225	Ley de Contrataciones del Estado	Orden de Servicio	2800-2021	CONTRATACIÓN DEL SERVICIO DE ACTUALIZACIÓN, DIGITALIZACIÓN Y ELABORACIÓN DE MATRICES DE DATOS RESPECTO A LAS DOCUMENTACIÓN ADMINISTRATIVA DE DIEZ (10) PROYECTOS CON CÓDIGO ÚNICO DE INVERSIONES 2252526, CUI 2259437, CUI 2235704, CUI 2301985, CUI 2196732, CUI 2301157, CUI 2305488, CUI 2251671, CUI 2266653, CUI 2306389, EN EL ÁMBITO DE LA REGIÓN DE ANCASH, CAJAMARCA, PIURA, LAMBAYEQUE Y CUSCO, DE LAS OBRAS BAJO LA MODALIDAD DE NÚCLEO EJECUTOR DEL ÁREA DE EJECUCIÓN DE PROYECTOS DE LA UNIDAD TÉCNICA DEL PROGRAMA NACIONAL DE SANEAMIENTO RURAL (PNSR).	11/11/2021	30/12/2021	S/ 5,500.00	7724-2021	2	10481210068	ESTHER	CIERTO ASCENCIOS

MVCS
Por: QUIROZ YERREN Carmen Gisselly FAU 20504743307 soft
Motivo: Doy V° B°
Fecha: 2022/03/09 20:47:19-0500

MVCS
Por: KOBASHIKAWA MAEKAWA Jose Miguel FAU 20504743307 soft
Motivo: Doy V° B°
Fecha: 2022/03/10 16:13:32-0500

MVCS
Por: YLDEFONSO SIFUENTES Aldon Carmelo FAU 20504743307 soft
Motivo: Doy V° B°
Fecha: 2022/03/08 10:05:36-0500

N°	Base Legal (RÉGIMEN)		Documento de contratación [1]	Número	Objetivo de la Contratación [2]	Fecha de Vigencia Inicial	Fecha de vigencia Final	Monto Contratado Total S/	Número de SIAF	Número de Entregables	RUC del Locador	Nombre del Locador	Apellidos del Locador
	Norma y Número	Nombre											
368	Ley N° 30225	Ley de Contrataciones del Estado	Orden de Servicio	2801-2021	CONTRATACIÓN DEL SERVICIO DE SEGUIMIENTO, ELABORACIÓN DE INFORME SITUACIONAL DEL AVANCE FINANCIERO DEL COMPONENTE DE GESTIÓN, Y REGISTRO DE PEDIDOS DE SERVICIO Y SOLICITUDES DE VIÁTICOS EN EL SIGA-MEF, RESPECTO A VEINTIOCHO (28) PROYECTOS CON CUI 2168929, 2198257,2235548, 2251071, 2265210, 2266177, 2328476, 2332564, 2251178, 2259423, 2273312, 2283877, 2301611, 2315567, 2328474, 2283749, 2289961, 2202929, 2254120, 2235702, 2235263, 2200343, 2308363, 2196729, 2280627, 2307932, 2235564, 2295628, EN LOS ÁMBITOS DE LA REGIONES DE PIURA, LORETO, HUÁNUCO, CAJAMARCA, JUNÍN, CUSCO, ANCASH, LA LIBERTAD, UCAYALI, Y SAN MARTIN DE LAS OBRAS BAJO MODALIDAD DE CONTRATA Y NÚCLEO EJECUTOR DEL ÁREA DE EJECUCIÓN DE PROYECTOS DE LA UNIDAD TÉCNICA DE PROYECTOS DEL PROGRAMA NACIONAL DE SANEAMIENTO RURAL (PNSR).	11/11/2021	30/12/2021	S/ 9,167.00	7725-2021	2	10726649443	MARGOT SUSY	BONILLA MORALES
369	Ley N° 30225	Ley de Contrataciones del Estado	Orden de Servicio	2802-2021	CONTRATACIÓN DEL SERVICIO DE ELABORACIÓN DE INFORMES DE LA ACTUALIZACIÓN Y REGISTRO DEL FORMATO 12 B EN EL BANCO DE INVERSIONES MEF Y EN EL APLICATIVO DEL SISTEMA DE SEGUIMIENTO DE PROYECTOS (SSP) DEL MVCS E INFOBRAS DE TREINTA (30) PROYECTOS BAJO LA MODALIDAD DE NÚCLEO EJECUTOR, EN EL ÁMBITO DE LA REGIÓN DE ANCASH, CAJAMARCA, CUSCO, HUANCAVELICA, HUÁNUCO, JUNÍN, LORETO, PIURA, Y UCAYALI, DEL ÁREA DE EJECUCIÓN DE PROYECTOS DE LA UNIDAD TÉCNICA DE PROYECTOS DEL PNSR.	11/11/2021	30/12/2021	S/ 8,333.33	7726-2021	2	10437488067	BILLY JOE	SALDARRIAGA RAMÍREZ
370	Ley N° 30225	Ley de Contrataciones del Estado	Orden de Servicio	2809-2021	CONTRATACIÓN DEL SERVICIO DE VERIFICACIÓN DE LOS SISTEMAS DE AGUA PARA CONSUMO HUMANO EN ZONAS RURALES EN 11 LOCALIDADES DE LA SELVA, UBICADAS A LA RIBERA DEL RÍO DE LA CUENCA DEL MARAÑÓN EN LOS DISTRITOS DE MORONA Y BARRANCA, PROVINCIA DE DATEM DEL MARAÑÓN, DEPARTAMENTO DE LORETO. TRIPLE PLAYA	12/11/2021	1/12/2021	S/ 26,000.00	7756-2021	1	10435256193	MARCO ANTONIO	RODRIGUEZ MARQUEZ
371	Ley N° 30225	Ley de Contrataciones del Estado	Orden de Servicio	2810-2021	OTS-CUSCO-0198 CONTRATACIÓN DE UN SERVICIO PARA OPERACIÓN TECNICO SOCIAL PARA EL DISTRITO (S) DE PACCARITAMBO DE LA PROVINCIA (S) PARURO REGIÓN DE CUSCO , EN EL MARCO DE LA IMPLEMENTACIÓN DEL COMPONENTE 3: ASISTENCIA TÉCNICA Y SENSIBILIZACIÓN DE LA "ESTRATEGIA PARA INCREMENTAR EL PORCENTAJE DE HOGARES RURALES CON ACCESO A AGUA CLORADA EN ZONAS RURALES DEL PERÚ" - UTPS	12/11/2021	11/12/2021	S/ 2,200.00	7773-2021	1	10435895978	DARWIN	CHAÑI GARCIA
372	Ley N° 30225	Ley de Contrataciones del Estado	Orden de Servicio	2811-2021	CONTRATACION DEL SERVICIO DE CONSULTORÍA PARA LA ELABORACIÓN DEL ESTUDIO DE DIAGNÓSTICO CON LA CARACTERIZACIÓN SECTORIAL DE LA PRESTACIÓN DE SERVICIOS DE SANEAMIENTO ENFOCADO AL ÁMBITO RURAL, EN EL MARCO DE LA IMPLEMENTACIÓN DEL PPI	12/11/2021	31/12/2021	S/ 18,000.00	7774-2021	2	10443192889	JONATAN SILVESTER	FIGUEROA GIL
373	Ley N° 30225	Ley de Contrataciones del Estado	Orden de Servicio	2812-2021	CONTRATACION DEL SERVICIO DE CONSULTORÍA PARA ELABORACIÓN DEL MAPA FUNCIONAL Y ESTÁNDARES DE COMPETENCIA DE LA PRESTACIÓN DE LOS SERVICIOS DE SANEAMIENTO EN EL ÁMBITO RURAL DE ACUERDO A LA METODOLOGÍA EMITDA POR EL ENTE COOMPETENTE; EN EL MARCO DE LA IMPLEMENTACIÓN DEL PPI.	12/11/2021	31/12/2021	S/ 32,000.00	7775-2021	2	10443192889	BECQUER CESAR	MIMBELA REAÑO
374	Ley N° 30225	Ley de Contrataciones del Estado	Orden de Servicio	2813-2021	OTS-PIURA-0152 CONTRATACIÓN DE UN SERVICIO DE OPERACIÓN TECNICO SOCIAL PARA EL DISTRITO (S) DE LAS LOMAS DE LA PROVINCIA DE PIURA REGION DE PIURA EN EL MARCO DE LA IMPLEMENTACIÓN DE LA "ESTRATEGIA PARA INCREMENTAR EL PORCENTAJE DE HOGARES RURALES CON ACCESO A AGUA CLORADA EN ZONAS RURALES DEL PERÚ - UTPS	13/11/2021	12/12/2021	S/ 2,200.00	7776-2021	1	10476768395	WILSON ALEXANDER	ESTEVES SILVA
375	Ley N° 30225	Ley de Contrataciones del Estado	Orden de Servicio	2815-2021	CONTRATACIÓN DE SERVICIO PARA REVISIÓN Y REGISTRO DE EXPEDIENTES PARA TRÁMITES DE PAGO DE UTPS (OPERADOR TÉCNICO SOCIAL - OTS) PARA EL ÁREA DE CONTABILIDAD DEL PNSR.	13/11/2021	27/12/2021	S/ 14,000.00	7793-2021	2	10456471400	JESSICA	ARIAS BALLADARES
376	Ley N° 30225	Ley de Contrataciones del Estado	Orden de Servicio	2819-2021	CONTRATACION DEL SERVICIO DE ELABORACIÓN DE 120 DOCUMENTOS DE RESPUESTA A SOLICITUDES DE INFORMACIÓN REQUERIDAS POR CONTRALORÍA GENERAL DE LA REPÚBLICA, DESPACHO PRESIDENCIAL Y PRESIDENCIA DEL CONSEJO DE MINISTROS SOBRE ESTADO SITUACIONAL DE PROYECTOS DE INVERSIÓN EN EL ÁMBITO RURAL PARA LA UNIDAD TÉCNICA DE GESTIÓN TERRITORIAL	16/11/2021	30/12/2021	S/ 6,000.00	7809-2021	2	10329311843	HERBER MANUEL	ZAVALETA PEÑA
377	Ley N° 30225	Ley de Contrataciones del Estado	Orden de Servicio	2820-2021	CONTRATACIÓN DEL SERVICIO DE CONSULTORIA PARA ACTUALIZACIÓN DEL EXPEDIENTE TÉCNICO DEL PROYECTO UBICADO EN EL CENTRO POBLADO KUSU CHICO CON CÓDIGO CUI: 2202923, EN CUMPLIMIENTO DEL DECRETO SUPREMO N°258-2021, A CARGO DEL AREA DE ESTUDIOS DE LA UNIDAD TÉCNICA DE PROYECTOS DEL PROGRAMA NACIONAL DE SANEAMIENTO RURAL.	17/11/2021	31/12/2021	S/ 27,000.00	7820-2021	2	10408105531	FREDY WILLIAM	CAMPOS FLORES
378	Ley N° 30225	Ley de Contrataciones del Estado	Orden de Servicio	2821-2021	OTS-PIURA-0088 CONTRATACIÓN DE UN SERVICIO DE OPERACIÓN TECNICO SOCIAL PARA EL DISTRITO (S) DE SAN MIGUEL DE EL FAIQUE DE LA PROVINCIA DE HUANCABAMBA REGION DE PIURA EN EL MARCO DE LA IMPLEMENTACIÓN DE LA "ESTRATEGIA PARA INCREMENTAR EL PORCENTAJE DE HOGARES RURALES CON ACCESO A AGUA CLORADA EN ZONAS RURALES DEL PERÚ - UTPS	17/11/2021	16/12/2021	S/ 2,200.00	7813-2021	1	10432282096	CESY	ACOSTA PONGO
379	Ley N° 30225	Ley de Contrataciones del Estado	Orden de Servicio	2822-2021	CONTRATACIÓN DEL SERVICIO PARA LA ELABORACIÓN DE INFORMES DE REVISIÓN, VERIFICACIÓN Y PRONUNCIAMIENTO DE LOS INFORMES MENSUALES, INFORME CONSOLIDADO DE LA FASE DE EJECUCIÓN Y POST EJECUCIÓN DEL COMPONENTE SOCIAL DE LOS PROYECTOS EJECUTADOS EN LA MODALIDAD DE NÚCLEO EJECUTOR POR EL EX UGP PROCOES TRANSFERIDOS AL ÁREA DE EJECUCIÓN DE PROYECTOS DE LA UNIDAD TÉCNICA DE PROYECTOS DEL PROGRAMA NACIONAL DE SANEAMIENTO RURAL (PNSR) DEL ÁMBITO DE LAS REGIONES PUNO Y APURÍMAC".	17/11/2021	31/12/2021	S/ 14,000.00	7821-2021	2	10097974115	JAVIER BERNARDO	VÁSQUEZ ESTRELLA

MVCS
Por: QUIROZ YERREN Carmen Gisselly FAU 20504743307 soft
Motivo: Doy V° B°
Fecha: 2022/03/09 20:47:19-0500

MVCS
Por: KOBASHIKAWA MAEKAWA Jose Miguel FAU 20504743307 soft
Motivo: Doy V° B°
Fecha: 2022/03/10 16:13:32-0500

MVCS
Por: YLDEFONSO SIFUENTES Aldon Carmelo FAU 20504743307 soft
Motivo: Doy V° B°
Fecha: 2022/03/08 10:05:36-0500

N°	Base Legal (RÉGIMEN)		Documento de contratación [1]	Número	Objetivo de la Contratación [2]	Fecha de Vigencia Inicial	Fecha de vigencia Final	Monto Contratado Total S/	Número de SIAF	Número de Entregables	RUC del Locador	Nombre del Locador	Apellidos del Locador
	Norma y Número	Nombre											
380	Ley N° 30225	Ley de Contrataciones del Estado	Orden de Servicio	2823-2021	CONTRATACIÓN DEL SERVICIO PARA EL DESARROLLO DE LA CULMINACIÓN DEL EXPEDIENTE TÉCNICO CON CÓDIGO ÚNICO 2267017, CORRESPONDIENTE A LOS CENTROS POBLADOS DE QUEMPIRI Y YOYATO - PARA EL ÁREA DE ESTUDIOS DE LA UNIDAD TÉCNICA DE PROYECTOS.	17/11/2021	31/12/2021	S/ 9,000.00	7822-2021	2	10703476886	ERICKS ANTONY	LOPEZ CARHUAPUMA
381	Ley N° 30225	Ley de Contrataciones del Estado	Orden de Servicio	2824-2021	CONTRATACIÓN DEL SERVICIO DE PROPUESTAS DE MEJORA DE ACTUALIZACIÓN DE COSTOS DE LOS PROYECTOS DE INVERSIÓN A CARGO DEL ÁREA DE ESTUDIOS DE LA UNIDAD TÉCNICA DE PROYECTOS DEL PROGRAMA NACIONAL DE SANEAMIENTO RURAL (PNSR).	17/11/2021	28/12/2021	S/ 8,350.00	7823-2021	2	10711408644	CESIA ASENAT	QUISPE ARANA
382	Ley N° 30225	Ley de Contrataciones del Estado	Orden de Servicio	2825-2021	CONTRATACIÓN DEL SERVICIO DE REVISIÓN DE LOS EXPEDIENTES DE LIQUIDACIÓN DE OBRAS Y LA ELABORACIÓN DE LAS LIQUIDACIONES DE OBRAS DE PROCOES, A CARGO DEL ÁREA DE EJECUCIÓN DE PROYECTOS DE LA UNIDAD TÉCNICA DE PROYECTOS DEL PROGRAMA NACIONAL DE SANEAMIENTO RURAL.	17/11/2021	31/12/2021	S/ 15,000.00	7824-2021	2	10093052353	RAFAEL CLAVER	MICHUY PASCUAL
383	Ley N° 30225	Ley de Contrataciones del Estado	Orden de Servicio	2826-2021	CONTRATACIÓN DE UN SERVICIO PARA BRINDAR ASISTENCIA EN ELABORACIÓN DE EXPEDIENTES TÉCNICOS DE LA REGIÓN CUSCO, FINANCIADOS EN EL MARCO DEL DECRETO DE URGENCIA N° 040-2021	17/11/2021	31/12/2021	S/ 13,500.00	7817-2021	2	10419446349	MISCHEL WENDEL	UGARTE CARRION
384	Ley N° 30225	Ley de Contrataciones del Estado	Orden de Servicio	2827-2021	CONTRATACIÓN DE UN SERVICIO PARA REALIZAR SEGUIMIENTO A LOS PROYECTOS DE LA REGIÓN APURÍMAC, FINANCIADOS EN EL MARCO DEL DECRETO DE URGENCIA N° 040-2021	17/11/2021	31/12/2021	S/ 13,500.00	7818-2021	2	10247135435	JORGE	CONTRERAS MENENDEZ
385	Ley N° 30225	Ley de Contrataciones del Estado	Orden de Servicio	2828-2021	CONTRATACIÓN DE UN SERVICIO PARA REALIZAR SEGUIMIENTO A LOS PROYECTOS DE LA REGIÓN CUSCO, FINANCIADOS EN EL MARCO DEL DECRETO DE URGENCIA N° 040-2021	17/11/2021	31/12/2021	S/ 13,500.00	7819-2021	2	10239798417	JOSE LUIS	CALANCHA CCARHUARUPAY
386	Ley N° 30225	Ley de Contrataciones del Estado	Orden de Servicio	2830-2021	CONTRATACIÓN DEL SERVICIO DE EMISIÓN DE OPINIÓN TÉCNICA SOBRE LOS PROCEDIMIENTOS DE SELECCIÓN DE ADJUDICACION SIMPLIFICADA N° 08 Y N° 14 Y DE SUPERVISION CORRESPONDIENTE, PRIORIZADOS EN EL CORREDOR MINERO EN EL DU N° 040-2021, A CARGO DEL ÁREA DE ESTUDIOS DE LA UNIDAD TÉCNICA DE PROYECTOS DEL PROGRAMA NACIONAL DE SANEAMIENTO RURAL (PNSR).	18/11/2021	27/12/2021	S/ 11,300.00	7865-2021	2	10430655588	LENIN GOLUK	SAAVEDRA URPE
387	Ley N° 30225	Ley de Contrataciones del Estado	Orden de Servicio	2831-2021	CONTRATACIÓN DEL SERVICIO DE EMISIÓN DE OPINIÓN TÉCNICA SOBRE LOS PROCEDIMIENTOS DE SELECCIÓN DE ADJUDICACION SIMPLIFICADA N° 10 Y N° 11 Y DE SUPERVISION CORRESPONDIENTE, PRIORIZADOS EN EL CORREDOR MINERO EN EL DU N° 040-2021, A CARGO DEL ÁREA DE ESTUDIOS DE LA UNIDAD TÉCNICA DE PROYECTOS DEL PROGRAMA NACIONAL DE SANEAMIENTO RURAL (PNSR).	18/11/2021	27/12/2021	S/ 11,300.00	7866-2021	2	10430940533	HEBEL	OLIVAS HIDALGO
388	Ley N° 30225	Ley de Contrataciones del Estado	Orden de Servicio	2832-2021	CONTRATACIÓN DE UN SERVICIO PARA REALIZAR REPORTES DE LAS ACCIONES E INDICADORES DE ORDEN TÉCNICO SOCIAL DE 300 PRODUCTOS DE PROVEEDORES Y ELABORACIÓN DE 01 PROPUESTA INFORME TÉCNICO DE ARTICULACIÓN INTERSECTORIAL DE ACUERDO AL CONTENIDO ESTABLECIDO POR EL ÁREA USUARIA, REPORTE DE AVANCE DE INDICADORES EN LA PROVINCIAS DE CALCA, ANTA, LA CONVENCIÓN Y CHUMBIVILCAS DE LA REGIÓN DE CUSCO Y LA PROVINCIA DE AYABACA DE LA REGIÓN DE PIURA EN EL MARCO DEL COMPONENTE 3 ASISTENCIA TÉCNICA Y SENSIBILIZACIÓN, DE LA INTERVENCIÓN DE LA "ESTRATEGIA PARA INCREMENTAR EL PORCENTAJE DE HOGARES RURALES CON ACCESO A AGUA CLORADA EN ZONAS RURALES DEL PERÚ" – DE LA UNIDAD TÉCNICA PARA LA MEJORA DE LA PRESTACIÓN DE LOS SERVICIOS – UTPS	18/11/2021	27/12/2021	S/ 13,500.00	7868-2021	2	10180932785	CAROLINA AMPARO	AGUILAR ARMAS
389	Ley N° 30225	Ley de Contrataciones del Estado	Orden de Servicio	2833-2021	CONTRATACIÓN DE UN SERVICIO PARA REALIZAR REPORTES DE ANÁLISIS, EVALUACIÓN, CONSOLIDACIÓN DE ACCIONES ADMINISTRATIVAS DE 100 PROVEEDORES EN LAS PROVINCIAS DE AYABACA (PIURA), CHUCUITO Y SAN ROMÁN (PUNO) EN EL MARCO DE LA "ESTRATEGIA PARA INCREMENTAR EL PORCENTAJE DE HOGARES RURALES CON ACCESO A AGUA CLORADA EN ZONAS RURALES DEL PERÚ" - DE LA UNIDAD TÉCNICA PARA LA MEJORA DE LA PRESTACIÓN DE LOS SERVICIOS – UTPS	18/11/2021	27/12/2021	S/ 13,500.00	7869-2021	2	10104701294	MALENA ESTELA	ALALUNA CHAMANA
390	Ley N° 30225	Ley de Contrataciones del Estado	Orden de Servicio	2835-2021	CONTRATACIÓN DEL SERVICIO DE CONSULTORÍA PARA ACTUALIZACIÓN DEL EXPEDIENTE TÉCNICO DEL PROYECTO UBICADO EN EL CENTRO POBLADO NUEVA ESPERANZA CON CÓDIGO CUI: 2303325, EN CUMPLIMIENTO DEL DECRETO SUPREMO N°258-2021, A CARGO DEL ÁREA DE ESTUDIOS DE LA UNIDAD TÉCNICA DE PROYECTOS DEL PROGRAMA NACIONAL DE SANEAMIENTO RURAL.	19/11/2021	23/12/2021	S/ 27,800.00	7877-2021	2	10215726326	MARIA ANGÉLICA	OROSCO RODRÍGUEZ
391	Ley N° 30225	Ley de Contrataciones del Estado	Orden de Servicio	2836-2021	CONTRATACIÓN DEL SERVICIO DE CONSULTORÍA PARA ACTUALIZACIÓN DEL EXPEDIENTE TÉCNICO DEL PROYECTO UBICADO EN EL CENTRO POBLADO PUERTO LUZ CON CÓDIGO CUI: 2264141, EN CUMPLIMIENTO DEL DECRETO SUPREMO N°258-2021, A CARGO DEL ÁREA DE ESTUDIOS DE LA UNIDAD TÉCNICA DE PROYECTOS DEL PROGRAMA NACIONAL DE SANEAMIENTO RURAL.	19/11/2021	23/12/2021	S/ 25,100.00	7878-2021	2	10401308275	FABIOLA VIRGINIA	JAULLA FUENTES

MVCS
Por: QUIROZ YERREN Carmen Gisselly FAU 20504743307 soft
Motivo: Doy V° B°
Fecha: 2022/03/09 20:47:19-0500

MVCS
Por: KOBASHIKAWA MAEKAWA Jose Miguel FAU 20504743307 soft
Motivo: Doy V° B°
Fecha: 2022/03/10 16:13:32-0500

MVCS
Por: YLDEFONSO SIFUENTES Aldon Carmelo FAU 20504743307 soft
Motivo: Doy V° B°
Fecha: 2022/03/08 10:05:36-0500

N°	Base Legal (RÉGIMEN)		Documento de contratación [1]	Número	Objetivo de la Contratación [2]	Fecha de Vigencia Inicial	Fecha de vigencia Final	Monto Contratado Total S/	Número de SIAF	Número de Entregables	RUC del Locador	Nombre del Locador	Apellidos del Locador
	Norma y Número	Nombre											
392	Ley N° 30225	Ley de Contrataciones del Estado	Orden de Servicio	2839-2021	CONTRATACIÓN DE UN SERVICIO PARA BRINDAR ASISTENCIA TÉCNICA, SEGUIMIENTO Y VERIFICACIÓN DEL CUMPLIMIENTO DE LA META 5 "ASEGURAMIENTO DE LA CALIDAD Y SOSTENIBILIDAD DE LA PRESTACIÓN DEL SERVICIO DE AGUA PARA CONSUMO HUMANO" DEL PROGRAMA DE INCENTIVOS A LA MEJORA DE LA GESTIÓN MUNICIPAL DEL AÑO 2021, DIRIGIDA A LOS GOBIERNOS LOCALES DE I) SAN JUAN DE RONTOY, DE LA PROVINCIA DE ANTONIO RAYMONDI; II) ANTONIO RAYMONDI, III) CAJACAY DE LA PROVINCIA DE BOLOGNESI; IV) CARHUAZ, V) ACOPAMPA, VI) AMASHCA, VII) ANTA DE LA PROVINCIA DE CARHUAZ; VIII) SAN LUIS,IX) YAUYA DE LA PROVINCIA DE CARLOS FERMÍN FITZCARRALD; X) YAUTÁN DE LA PROVINCIA DE CASMA; XI) CUSCA DE LA PROVINCIA DE CORONGO, XII) HUARI, XIII) ANRA, XIV) HUACCHIS, XV) HUACHIS, XVI) HUANTAR, XVII) MASÍN, XVIII) SAN MARCOS, XIX) SAN PEDRO DE CHANA DE LA PROVINCIA DE HUARI Y, XX) COCHAPETI DE LA PROVINCIA DE HUARMEY, DEPARTAMENTO DE ANCASH.	20/11/2021	19/12/2021	S/ 8,000.00	7890-2021	1	10466714416	VIVIANA	HUAMAN TENORIO
393	Ley N° 30225	Ley de Contrataciones del Estado	Orden de Servicio	2840-2021	CONTRATACIÓN DE UN SERVICIO PARA BRINDAR ASISTENCIA TÉCNICA, SEGUIMIENTO Y VERIFICACIÓN DEL CUMPLIMIENTO DE LA META 5 "ASEGURAMIENTO DE LA CALIDAD Y SOSTENIBILIDAD DE LA PRESTACIÓN DEL SERVICIO DE AGUA PARA CONSUMO HUMANO" DEL PROGRAMA DE INCENTIVOS A LA MEJORA DE LA GESTIÓN MUNICIPAL DEL AÑO 2021, DIRIGIDA A LOS GOBIERNOS LOCALES DE I) CURAHUASI, II) HUANIPACA, III) LAMBRAMA, IV) PICHIRHUA, V) SAN PEDRO DE CACHORA DE LA PROVINCIA DE ABANCAY; VI) HUANCARAMA, VII) KISHUARA, VIII) PACOBAMBA, IX) PACUCHA, X) SANTA MARIA DE CHICMO DE LA PROVINCIA DE ANDAHUAYLAS; XI) CHALHUANCA, XII) CAPAYA, XIII) COLCABAMBA, XIV) LUCRE, XV) POCOHUANCA, XVI) SAÑAYCA, XVII) SORAYA, XVIII) TAPAIRIHUA DE LA PROVINCIA DE AYMARAES; XIX) CHUQUIBABILLA Y, XX) SANTA ROSA DE LA PROVINCIA DE GRAU, DEPARTAMENTO DE APURÍMAC.	20/11/2021	19/12/2021	S/ 8,000.00	7891-2021	1	10449502189	RONALD	PUMACAHUA MAMANI
394	Ley N° 30225	Ley de Contrataciones del Estado	Orden de Servicio	2841-2021	CONTRATACIÓN DE UN SERVICIO PARA BRINDAR ASISTENCIA TÉCNICA, SEGUIMIENTO Y VERIFICACIÓN DEL CUMPLIMIENTO DE LA META 5 "ASEGURAMIENTO DE LA CALIDAD Y SOSTENIBILIDAD DE LA PRESTACIÓN DEL SERVICIO DE AGUA PARA CONSUMO HUMANO" DEL PROGRAMA DE INCENTIVOS A LA MEJORA DE LA GESTIÓN MUNICIPAL DEL AÑO 2021, DIRIGIDA A LOS GOBIERNOS LOCALES DE I) LLACANORA, II) MAGDALENA DE LA PROVINCIA DE CAJAMARCA; III) MIGUEL IGLESIAS, IV) LA LIBERTAD DE PALLÁN DE LA PROVINCIA DE CELENDÍN; V) LAJAS, VI) TACABAMBA DE LA PROVINCIA DE CHOTA; VII) CALLAYUC, VIII) SAN ANDRES DE CUTERVO, IX) SAN LUIS DE LUCMA DE LA PROVINCIA DE CUTERVO; X) LAS PIRIAS, XI) SALLIQUE DE LA PROVINCIA DE JAÉN; XII) SAN JOSÉ DE LOURDES DE LA PROVINCIA DE SAN IGNACIO; XIII) CHANCAY, XIV) GREGORIO PITA, XV) JOSÉ MANUEL QUIROZ, XVI) JOSÉ SABOGAL DE LA PROVINCIA DE SAN MARCOS; XVII) NIEPOS, XVIII) SAN SILVESTRE DE COCHÁN, XIX) TONGOD DE LA PROVINCIA DE SAN MIGUEL Y, XX) SAN BERNARDINO DE LA PROVINCIA DE SAN PABLO, DEPARTAMENTO DE CAJAMARCA.	20/11/2021	19/12/2021	S/ 8,000.00	7892-2021	1	10181979688	MILDRED DE JESUS	SALDAÑA RABANAL
395	Ley N° 30225	Ley de Contrataciones del Estado	Orden de Servicio	2842-2021	CONTRATACIÓN DE UN SERVICIO PARA BRINDAR ASISTENCIA TÉCNICA, SEGUIMIENTO Y VERIFICACIÓN DEL CUMPLIMIENTO DE LA META 5 "ASEGURAMIENTO DE LA CALIDAD Y SOSTENIBILIDAD DE LA PRESTACIÓN DEL SERVICIO DE AGUA PARA CONSUMO HUMANO" DEL PROGRAMA DE INCENTIVOS A LA MEJORA DE LA GESTIÓN MUNICIPAL DEL AÑO 2021, DIRIGIDA A LOS GOBIERNOS LOCALES DE I) PANAO, II) CHAGLLA III) MOLINO, IV) UMARI DE LA PROVINCIA DE PACHITEA; V) CHAVIN DE PARIARCA, VI) JACAS GRANDE, VII) JIRCAN, VIII) PUÑOS, IX) SINGA DE LA PROVINCIA DE HUAMALÍES, X) JACAS CHICO, XI) OBAS, XII) CHORAS DE LA PROVINCIA DE YAROWILCA; XIII) CHUQUIS, XIV) MARIAS, XV) QUIVILLA, XVI) SHUNQUI, XVII) SILLAPATA DE LA PROVINCIA DE DOS DE MAYO; XVIII) CAYNA, XIX) CONCHAMARCA Y, XX) HUACAR DE LA PROVINCIA DE AMBO, DEPARTAMENTO DE HUÁNUCO.	20/11/2021	19/12/2021	S/ 8,000.00	7893-2021	1	10474024135	LUIS ALVERTO	GOMEZ SANTOS
396	Ley N° 30225	Ley de Contrataciones del Estado	Orden de Servicio	2844-2021	CONTRATACIÓN DEL SERVICIOS DE CONSULTORÍA PARA ELABORACIÓN DE UNA (01) "GUÍA PARA CAPACITACIÓN DE ACEPTABILIDAD DE LA SOLUCIÓN INDIVIDUAL DE AGUA POTABLE" EN HOGARES RURALES DISPERSOS.	20/11/2021	29/12/2021	S/ 16,000.00	7883-2021	2	10418416055	LOURDES JULIANA	PUICAN GONZALES
397	Ley N° 30225	Ley de Contrataciones del Estado	Orden de Servicio	2850-2021	CONTRATACION DEL SERVICIO DE ASISTENCIA TÉCNICA PARA GOBIERNOS REGIONALES Y LOCALES Y SEGUIMIENTO DE ACTIVIDADES EN LA REGIÓN PIURA DE LA UNIDAD TÉCNICA DE GESTIÓN TERRITORIAL	23/11/2021	22/12/2021	S/ 9,000.00	8093-2021	1	10476402641	FERMIN SMITH	DOMINGUEZ SALVADOR
398	Ley N° 30225	Ley de Contrataciones del Estado	Orden de Servicio	2851-2021	CONTRATACION DEL SERVICIO DE ASISTENCIA TÉCNICA PARA GOBIERNOS REGIONALES Y LOCALES Y SEGUIMIENTO DE ACTIVIDADES EN LA REGIÓN AREQUIPA DE LA UNIDAD TÉCNICA DE GESTIÓN TERRITORIAL	23/11/2021	22/12/2021	S/ 9,000.00	8099-2021	1	10429047761	YENY ARALI	SEQUEIROS CATALAN
399	Ley N° 30225	Ley de Contrataciones del Estado	Orden de Servicio	2857-2021	CONTRATACIÓN DE UN (01) SERVICIO PARA LA PROPUESTA DE DESARROLLO DE ALTERNATIVAS DE SOLUCIÓN DE AGUA Y SANEAMIENTO EN LAS LOCALIDADES DE PUERTO ELISA DE LA REGIÓN DE LORETO, ANDABAMBA EN LA LOCALIDAD DE HUANCAVELICA Y ALIANZA PROGRESO Y JAPAIME ESCUELA DE LA REGIÓN DE AMAZONAS PARA EL ÁREA DE ESTUDIOS DE LA UNIDAD TÉCNICA DE PROYECTOS	24/11/2021	28/12/2021	S/ 7,300.00	8137-2021	2	10415562310	ALMEIDA	ROGER BERROSPI
400	Ley N° 30225	Ley de Contrataciones del Estado	Orden de Servicio	2858-2021	CONTRATACIÓN DE UN (01) SERVICIO PARA LA PROPUESTA DE DESARROLLO DE ALTERNATIVAS DE SOLUCIÓN DE AGUA Y SANEAMIENTO EN LAS LOCALIDADES DE NUEVO CAPARE Y FRONTERA LOS PALOS DE LOS DISTRITOS DE LA YARADA DE LOS PALOS PROVINCIA Y DEPARTAMENTO DE TACNA PARA EL ÁREA DE ESTUDIOS DE LA UNIDAD TÉCNICA DE PROYECTOS	24/11/2021	28/12/2021	S/ 7,500.00	8138-2021	2	10402633935	JUAN CARLOS	HUANSHA QUISPE
401	Ley N° 30225	Ley de Contrataciones del Estado	Orden de Servicio	2859-2021	CONTRATACIÓN DEL SERVICIO DE PROPUESTAS PARA LA REVISIÓN Y EVALUACIÓN DE CUATRO (04) FICHAS TÉCNICAS ESTÁNDAR EN EL MARCO DEL SISTEMA NACIONAL DE PROGRAMACIÓN MULTIANUAL Y GESTIÓN DE INVERSIONES-INVIERTE.PE; A CARGO DEL ÁREA DE ESTUDIOS DE LA UNIDAD TÉCNICA DE PROYECTOS DEL PROGRAMA NACIONAL DE SANEAMIENTO RURAL.	24/11/2021	28/12/2021	S/ 8,500.00	8139-2021	2	10329223740	TORRE MILAGROS DEL ROCIO	ARROYO LA
402	Ley N° 30225	Ley de Contrataciones del Estado	Orden de Servicio	2860-2021	CONTRATACIÓN DEL SERVICIO DE MONITOREO DE LA ADQUISICIÓN, INSTALACIÓN Y CAPACITACIÓN DE KITS DE FILTROS INTRADOMICILIARIOS EN EL DEPARTAMENTO DE LA LIBERTAD Y SU SERVICIO DE VERIFICACIÓN, Y EVALUACIÓN DE DAÑOS Y NECESIDADES, GESTIÓN DE REQUERIMIENTOS, ASISTENCIAS TÉCNICAS Y MONITOREO DE LAS ACTIVIDADES PARA LA ATENCIÓN DE EMERGENCIAS.	24/11/2021	23/12/2021	S/ 12,000.00	8140-2021	1	10167087049	MOSHE	OJEDA MENDOZA
403	Ley N° 30225	Ley de Contrataciones del Estado	Orden de Servicio	2861-2021	CONTRATACIÓN DEL SERVICIO DE EVALUACIÓN DE DAÑOS Y NECESIDADES, GESTIÓN DE REQUERIMIENTOS, ASISTENCIAS TÉCNICAS Y MONITOREO DE LAS ACTIVIDADES PARA LA ATENCIÓN DE LA EMERGENCIA DECLARADA MEDIANTE DECRETO SUPREMO Nº 165 - 2021 –PCM, A CARGO DEL ÁREA DE PROYECTOS ESPECIALES DE LA UTP	24/11/2021	23/12/2021	S/ 12,000.00	8141-2021	1	10449220850	VICTOR JESUS	SANTISTEBAN ANCAJIMA
404	Ley N° 30225	Ley de Contrataciones del Estado	Orden de Servicio	2862-2021	CONTRATACION DEL SERVICIO DE ASISTENCIA TÉCNICA PARA GOBIERNOS REGIONALES Y LOCALES Y SEGUIMIENTO DE ACTIVIDADES EN LA REGIÓN ANCASH DE LA UNIDAD TÉCNICA DE GESTIÓN TERRITORIAL	24/11/2021	23/12/2021	S/ 9,000.00	8142-2021	1	10316727960	RICHARD ALEXANDER	LOPEZ GAMARRA

MVCS
Por: QUIROZ YERREN Carmen Gisselly FAU 20504743307 soft
Motivo: Doy V° B°
Fecha: 2022/03/09 20:47:19-0500

MVCS
Por: KOBASHIKAWA MAEKAWA Jose Miguel FAU 20504743307 soft
Motivo: Doy V° B°
Fecha: 2022/03/10 16:13:32-0500

MVCS
Por: YLDEFONSO SIFUENTES Aldon Carmelo FAU 20504743307 soft
Motivo: Doy V° B°
Fecha: 2022/03/08 10:05:36-0500

N°	Base Legal (RÉGIMEN)		Documento de contratación [1]	Número	Objetivo de la Contratación [2]	Fecha de Vigencia Inicial	Fecha de vigencia Final	Monto Contratado Total S/	Número de SIAF	Número de Entregables	RUC del Locador	Nombre del Locador	Apellidos del Locador
	Norma y Número	Nombre											
405	Ley N° 30225	Ley de Contrataciones del Estado	Orden de Servicio	2863-2021	SERVICIO DE ASISTENCIA TÉCNICA PARA GOBIERNOS REGIONALES Y LOCALES Y SEGUIMIENTO DE ACTIVIDADES EN LA REGIÓN JUNIN DE LA UNIDAD TÉCNICA DE GESTIÓN TERRITORIAL	25/11/2021	24/12/2021	S/ 9,000.00	8176-2021	1	10434869035	MIGUEL ANTONIO	QUIROZ MANTARI
406	Ley N° 30225	Ley de Contrataciones del Estado	Orden de Servicio	2864-2021	CONTRATACIÓN DEL "SERVICIO PARA REALIZAR LA ADECUACIÓN DE LA GUÍA DEL MECANISMO DE ADQUISICIÓN Y DISTRIBUCIÓN DE INSUMOS PARA LA CLORACIÓN DE LA "ESTRATEGIA DE CLORACIÓN AL MARCO DEL PPI 0083 - ACTIVIDAD 5006299 POTABILIZACIÓN Y OTRAS FORMAS DE DESINFECCIÓN Y TRATAMIENTO, EN LA UNIDAD TÉCNICA PARA LA MEJORA DE LA PRESTACIÓN DE LOS SERVICIOS – UTPS DEL PNSR.	25/11/2021	24/12/2021	S/ 8,000.00	8172-2021	1	10256372326	CARMEN ISABEL	BACALLA CANTO
407	Ley N° 30225	Ley de Contrataciones del Estado	Orden de Servicio	2865-2021	CONTRATACIÓN DEL "SERVICIO PARA REALIZAR LAS GESTIONES DE SEGUIMIENTO, MONITOREO Y ASISTENCIA TÉCNICA DE ACCIONES PARA LA ADQUISICIÓN DE LOS INSUMOS ESTRATÉGICOS POR LOS GOBIERNOS LOCALES CON LAS PARTIDAS PRESUPUESTALES TRANSFERIDAS A TRAVÉS DEL DECRETO SUPREMO Nº 174-2021-EF, EN LAS REGIONES DE AMAZONAS, ANCASH, CAJAMARCA, LA LIBERTAD Y TUMBES, EN EL MARCO DE LA ACTIVIDAD 5006299 POTABILIZACIÓN Y OTRAS FORMAS DE DESINFECCIÓN Y TRATAMIENTO DEL PROGRAMA PRESUPUESTAL INSTITUCIONAL PPI – 0083, EN LA UNIDAD TÉCNICA PARA LA MEJORA DE LA PRESTACIÓN DE LOS SERVICIOS – UTPS DEL PNSR.	25/11/2021	24/12/2021	S/ 8,000.00	8173-2021	1	10324057426	JUAN IBER	LINO POLINARIO
408	Ley N° 30225	Ley de Contrataciones del Estado	Orden de Servicio	2866-2021	CONTRATACIÓN DEL "SERVICIO PARA REALIZAR LAS GESTIONES DE SEGUIMIENTO, MONITOREO Y ASISTENCIA TÉCNICA DE ACCIONES PARA LA ADQUISICIÓN DE LOS INSUMOS ESTRATÉGICOS POR LOS GOBIERNOS LOCALES CON LAS PARTIDAS PRESUPUESTALES TRANSFERIDAS A TRAVÉS DEL DECRETO SUPREMO Nº 174-2021-EF, EN LAS REGIONES DE APURÍMAC, AREQUIPA, AYACUCHO, HUÁNUCO Y SAN MARTÍN, EN EL MARCO DE LA ACTIVIDAD 5006299 POTABILIZACIÓN Y OTRAS FORMAS DE DESINFECCIÓN Y TRATAMIENTO DEL PROGRAMA PRESUPUESTAL INSTITUCIONAL PPI – 0083, EN LA UNIDAD TÉCNICA PARA LA MEJORA DE LA PRESTACIÓN DE LOS SERVICIOS – UTPS DEL PNSR.	25/11/2021	24/12/2021	S/ 8,000.00	8174-2021	1	10402007619	VICTOR AGUSTIN	TABOADA CABREJOS
409	Ley N° 30225	Ley de Contrataciones del Estado	Orden de Servicio	2867-2021	CONTRATACIÓN DEL "SERVICIO PARA REALIZAR LAS GESTIONES DE SEGUIMIENTO, MONITOREO Y ASISTENCIA TÉCNICA DE ACCIONES PARA LA ADQUISICIÓN DE LOS INSUMOS ESTRATÉGICOS POR LOS GOBIERNOS LOCALES CON LAS PARTIDAS PRESUPUESTALES TRANSFERIDAS A TRAVÉS DEL DECRETO SUPREMO Nº 174-2021-EF, EN LAS REGIONES DE HUANCAVELICA, ICA, JUNÍN, LAMBAYEQUE, LIMA, LORETO, MADRE DE DIOS, MOQUEGUA, PASCO, TACNA Y UCAYALI, EN EL MARCO DE LA ACTIVIDAD 5006299 POTABILIZACIÓN Y OTRAS FORMAS DE DESINFECCIÓN Y TRATAMIENTO DEL PROGRAMA PRESUPUESTAL INSTITUCIONAL PPI – 0083, EN LA UNIDAD TÉCNICA PARA LA MEJORA DE LA PRESTACIÓN DE LOS SERVICIOS – UTPS DEL PNSR.	25/11/2021	24/12/2021	S/ 8,000.00	8175-2021	1	10410968920	ROMMEL RIQUER	ROMERO MATA
410	Ley N° 30225	Ley de Contrataciones del Estado	Orden de Servicio	2868-2021	CONTRATACIÓN DE SERVICIO PARA EL DESARROLLO DE LAS ACTIVIDADES DE CAPACITACIÓN TÉCNICA DEL COMPONENTE SOCIAL DE LA ETAPA DE POST EJECUCIÓN DEL PROYECTO: "MEJORAMIENTO Y AMPLIACIÓN DEL SERVICIO DE AGUA POTABLE Y DISPOSICIÓN SANITARIA DE EXCRETAS EN LA COMUNIDAD NATIVA DE PUERTO OCOPA, DISTRITO DE RÍO TAMBO, PROVINCIA DE SATIPO, DEPARTAMENTO DE JUNÍN" CODIGO SNIP 291778.	25/11/2021	24/12/2021	S/ 9,409.80	8184-2021	1	10420070115	ALEX	MANZANO MAMANI
411	Ley N° 30225	Ley de Contrataciones del Estado	Orden de Servicio	2869-2021	SERVICIO DE ASISTENCIA TÉCNICA PARA GOBIERNOS REGIONALES Y LOCALES Y SEGUIMIENTO DE ACTIVIDADES EN LA REGIÓN LA LIBERTAD DE LA UNIDAD TÉCNICA DE GESTIÓN TERRITORIAL	25/11/2021	24/12/2021	S/ 9,000.00	8198-2021	1	10095186501	TAIPE TREVEJO	JORGE LUIS
412	Ley N° 30225	Ley de Contrataciones del Estado	Orden de Servicio	2870-2021	CONTRATACIÓN DEL SERVICIO PARA ELABORACIÓN DE INFORMES LEGALES, DOCUMENTOS DE GESTIÓN Y ATENCIÓN DE CONSULTAS CON IMPLICANCIA LEGAL REQUERIDAS POR ÁREAS TÉCNICA Y ADMINISTRATIVA PARA EL DESARROLLO DE ACTIVIDADES ESPECÍFICAS DE LA UNIDAD DE ASESORÍA LEGAL DEL PNSR.	25/11/2021	22/12/2021	S/ 10,000.00	8199-2021	1	10081669894	JORGE MANUEL	VALDIVIESO FIGUEROA
413	Ley N° 30225	Ley de Contrataciones del Estado	Orden de Servicio	2873-2021	SERVICIO DE ASISTENCIA TÉCNICA PARA GOBIERNOS REGIONALES Y LOCALES Y SEGUIMIENTO DE ACTIVIDADES EN LA REGIÓN CUSCO DE LA UNIDAD TÉCNICA DE GESTIÓN TERRITORIAL	26/11/2021	25/12/2021	S/ 9,000.00	8213-2021	1	10013208765	PERCY ULISES	MARCA HUANCA
414	Ley N° 30225	Ley de Contrataciones del Estado	Orden de Servicio	2874-2021	SERVICIO DE ASISTENCIA TÉCNICA PARA GOBIERNOS REGIONALES Y LOCALES Y SEGUIMIENTO DE ACTIVIDADES EN LA REGIÓN AMAZONAS DE LA UNIDAD TÉCNICA DE GESTIÓN TERRITORIAL	26/11/2021	25/12/2021	S/ 9,000.00	8220-2021	1	10704160891	REINER	NEIRA RUIZ
415	Ley N° 30225	Ley de Contrataciones del Estado	Orden de Servicio	2876-2021	CONTRATACIÓN DEL SERVICIO DE MONITOREO Y REVISIÓN DE LOS CONTRATOS EN ARBITRAJE DE LOS PROYECTOS DEL EX PROCOES TRANSFERIDOS AL ÁREA DE EJECUCIÓN DE PROYECTOS DE LA UNIDAD TÉCNICA DE PROYECTOS DEL PROGRAMA NACIONAL DE SANEAMIENTO RURAL (PNSR).	26/11/2021	16/12/2021	S/ 7,000.00	8231-2021	1	10080715841	ERNESTO CESAR	ALAYA FLORES
416	Ley N° 30225	Ley de Contrataciones del Estado	Orden de Servicio	2877-2021	CONTRATACIÓN DEL SERVICIO DE REVISIÓN Y/O ELABORACIÓN DE LIQUIDACIÓN DE OBRAS Y DE SERVICIO DE SUPERVISIÓN DE OBRA DE PROYECTOS EJECUTADAS BAJO LA MODALIDAD POR CONTRATA, DEL ÁREA DE EJECUCIÓN DE PROYECTOS DE LA UNIDAD TÉCNICA DE PROYECTOS DEL PROGRAMA NACIONAL DE SANEAMIENTO RURAL.	26/11/2021	25/12/2021	S/ 18,000.00	8232-2021	1	10254843941	MANUEL CORPUS	ARBIETO TELLO

MVCS
Por: QUIROZ YERREN Carmen Gisselly FAU 20504743307 soft
Motivo: Doy V° B°
Fecha: 2022/03/09 20:47:19-0500

MVCS
Por: KOBASHIKAWA MAEKAWA Jose Miguel FAU 20504743307 soft
Motivo: Doy V° B°
Fecha: 2022/03/10 16:13:32-0500

MVCS
Por: YLDEFONSO SIFUENTES Aldon Carmelo FAU 20504743307 soft
Motivo: Doy V° B°
Fecha: 2022/03/08 10:05:36-0500

N°	Base Legal (RÉGIMEN)		Documento de contratación [1]	Número	Objetivo de la Contratación [2]	Fecha de Vigencia Inicial	Fecha de vigencia Final	Monto Contratado Total S/	Número de SIAF	Número de Entregables	RUC del Locador	Nombre del Locador	Apellidos del Locador
	Norma y Número	Nombre											
417	Ley N° 30225	Ley de Contrataciones del Estado	Orden de Servicio	2879-2021	CONTRATACIÓN DEL SERVICIO DE CONSULTORÍA DE OBRA PARA LA CULMINACIÓN DE LOS EXPEDIENTES TÉCNICOS DE BOCA SAMAYA Y REDENCIÓN NEVATI DE CÓDIGOS SNIP N° 298070 Y 298067	26/11/2021	25/12/2021	S/ 31,500.00	8234-2021	1	10406530499	EDGAR ALBERTO	ALDANA RIVERA
418	Ley N° 30225	Ley de Contrataciones del Estado	Orden de Servicio	2882-2021	SERVICIO DE ASISTENCIA TÉCNICA PARA GOBIERNOS REGIONALES Y LOCALES Y SEGUIMIENTO DE ACTIVIDADES EN LA REGIÓN HUANUCO DE LA UNIDAD TÉCNICA DE GESTIÓN TERRITORIAL	26/11/2021	25/12/2021	S/ 9,000.00	8238-2021	1	10407846791	DARWIN	BERNARDO CHAVEZ
419	Ley N° 30225	Ley de Contrataciones del Estado	Orden de Servicio	2883-2021	CONTRATACIÓN DEL SERVICIO DE REVISIÓN Y/O ELABORACIÓN DE LIQUIDACIÓN DEL SERVICIO DE SUPERVISIÓN DE OBRAS DE DOS (02) PROYECTOS CON CÓDIGO ÚNICO DE INVERSIONES CUI 2283990, CUI 2284167 Y ELABORACIÓN DE INFORMES PARA PAGO DE SALDO Y LIBERACIÓN DE FONDO DE GARANTÍA DE DOS (02) PROYECTOS DE CUI 2266082, CUI 2295629, CORRESPONDIENTE AL ÁMBITO DE LA REGIÓN DE CAJAMARCA Y SAN MARTÍN, DEL ÁREA DE EJECUCIÓN DE PROYECTOS DE LA UNIDAD TÉCNICA DE PROYECTOS DEL PROGRAMA NACIONAL DE SANEAMIENTO RURAL.	26/11/2021	25/12/2021	S/ 9,800.00	8239-2021	1	10414420015	LUIS ANGEL	ALARCÓN DE LA CRUZ
420	Ley N° 30225	Ley de Contrataciones del Estado	Orden de Servicio	2885-2021	CONTRATACION DEL SERVICIO DE ELABORACIÓN DE DIAGNÓSTICO Y REPORTE DE (29) RECOMENDACIONES DE INFORMES DE CONTROL POSTERIOR PARA LA UNIDAD DE ADMINISTRACION DEL PROGRAMA NACIONAL DE SANEAMIENTO RURAL	27/11/2021	26/12/2021	S/ 8,500.00	8265-2021	1	10475668605	ANGELLY GRACE	CARDENAS RIOS
421	Ley N° 30225	Ley de Contrataciones del Estado	Orden de Servicio	2886-2021	CONTRATACION DE UN APOYO ADMINISTRATIVO PARA LA REALIZACION DE LAS DIVERSAS ACTIVIDADES DEL AREA DE ADMINISTRACION DOCUMENTARIA DEL PROGRAMA NACIONAL DE SANEAMIENTO RURAL	27/11/2021	26/12/2021	S/ 2,000.00	8266-2021	1	10414484242	DEYSI YOVANNA	DOMINGUEZ REYES
422	Ley N° 30225	Ley de Contrataciones del Estado	Orden de Servicio	2889-2021	CONTRATACIÓN DEL SERVICIO DE ELABORACIÓN DE INFORMES DEL AVANCE DE LAS ACTIVIDADES DEL COMPONENTE SOCIAL, PRELIQUIDACIONES, AUTORIZACIONES DE GASTO, EN LA ETAPA DE EJECUCIÓN Y/O POST EJECUCIÓN, DE CINCO (05) PROYECTOS CON CÓDIGO ÚNICO DE INVERSIONES 2260654, CUI 2285882, CUI 2235651, CUI 2301157, CUI 2289947, EJECUTADOS BAJO MODALIDAD NÚCLEO EJECUTOR DEL DEPARTAMENTO DE SAN MARTIN, CORRESPONDIENTE AL ÁMBITO DEL CAC SAN MARTIN, DEL ÁREA DE EJECUCIÓN DE PROYECTOS DE LA UNIDAD TÉCNICA DE PROYECTOS DEL PROGRAMA NACIONAL DE SANEAMIENTO RURAL (PNSR).	27/11/2021	26/12/2021	S/ 7,000.00	8282-2021	1	10469617071	ROSLIN	LOPEZ SALAZAR
423	Ley N° 30225	Ley de Contrataciones del Estado	Orden de Servicio	2890-2021	SERVICIO DE ASISTENCIA TÉCNICA PARA GOBIERNOS REGIONALES Y LOCALES Y SEGUIMIENTO DE ACTIVIDADES EN LA REGIÓN LORETO DE LA UNIDAD TÉCNICA DE GESTIÓN TERRITORIAL	30/11/2021	29/12/2021	S/ 9,000.00	8315-2021	1	10457860795	FERNANDO EMILIO	MONTALVAN GUTIERREZ
424	Ley N° 30225	Ley de Contrataciones del Estado	Orden de Servicio	2891-2021	CONTRATACION DEL SERVICIO DE ASISTENCIA TÉCNICA PARA GOBIERNOS REGIONALES Y LOCALES Y SEGUIMIENTO DE ACTIVIDADES EN LA REGIÓN CAJAMARCA DE LA UNIDAD TÉCNICA DE GESTIÓN TERRITORIAL	30/11/2021	29/12/2021	S/ 9,000.00	8306-2021	1	10266945782	IRINA SOCORRO	GARCIA HORNA
425	Ley N° 30225	Ley de Contrataciones del Estado	Orden de Servicio	2892-2021	CONTRATACION DEL SERVICIO DE ASISTENCIA TÉCNICA PARA GOBIERNOS REGIONALES Y LOCALES Y SEGUIMIENTO DE ACTIVIDADES EN LA REGIÓN CAJAMARCA DE LA UNIDAD TÉCNICA DE GESTIÓN TERRITORIAL	30/11/2021	29/12/2021	S/ 9,000.00	8307-2021	1	10458187491	DANY DONEL	CHAVEZ RIVERA
426	Ley N° 30225	Ley de Contrataciones del Estado	Orden de Servicio	2893-2021	CONTRATACION DEL SERVICIO DE ASISTENCIA TÉCNICA PARA GOBIERNOS REGIONALES Y LOCALES Y SEGUIMIENTO DE ACTIVIDADES EN LA REGIÓN HUANCAVELICA DE LA UNIDAD TÉCNICA DE GESTIÓN TERRITORIAL	30/11/2021	29/12/2021	S/ 9,000.00	8308-2021	1	10401154944	HERNAN TITO	QUISPE PEREZ
427	Ley N° 30225	Ley de Contrataciones del Estado	Orden de Servicio	2894-2021	SERVICIO DE ASISTENCIA TÉCNICA PARA GOBIERNOS REGIONALES Y LOCALES Y SEGUIMIENTO DE ACTIVIDADES EN LA REGIÓN LA LIBERTAD DE LA UNIDAD TÉCNICA DE GESTIÓN TERRITORIAL	30/11/2021	29/12/2021	S/ 9,000.00	8313-2021	1	10709232717	KATHERIN DEL ROSARIO	VILLANUEVA RAVANAL
428	Ley N° 30225	Ley de Contrataciones del Estado	Orden de Servicio	2895-2021	CONTRATACIÓN DE SERVICIO DE ELABORACIÓN DE PLANOS DE ARQUITECTURA DE LA FACHADA DEL EDIFICIO DEL PROGRAMA NACIONAL DE SANEAMIENTO RURAL, UBICADO EN LA AV. ALFREDO BENAVIDES 395 MIRAFLORES.	30/11/2021	3/12/2021	S/ 2,000.00	8324-2021	1	10072666521	JOHN ROBERT	HUAMANI HUAMANI
429	Ley N° 30225	Ley de Contrataciones del Estado	Orden de Servicio	2897-2021	CONTRATACIÓN DEL SERVICIO DE ELABORACIÓN DE INFORMES TÉCNICOS DEL AVANCE FÍSICO DE LAS OBRAS, PRELIQUIDACIONES, AUTORIZACIONES DE GASTO, AMPLIACIONES DE PLAZO Y/O RECEPCIÓN DE OBRAS, DE SIETE (07) PROYECTOS CON CÓDIGO ÚNICO DE INVERSIONES 2278891, CUI 2289973, CUI 2257566, CUI 2283749, CUI 2235337, CUI 2251325,CUI 2266653, EJECUTADAS BAJO LA MODALIDAD DE NÚCLEO EJECUTOR DEL DEPARTAMENTO DE CAJAMARCA, CORRESPONDIENTE AL ÁMBITO DEL CAC CAJAMARCA, DEL ÁREA DE EJECUCIÓN DE PROYECTOS DE LA UNIDAD TÉCNICA DE PROYECTOS DEL PROGRAMA NACIONAL DE SANEAMIENTO RURAL (PNSR).	30/11/2021	29/12/2021	S/ 8,000.00	8325-2021	1	10449980412	EDWIN IVAN	CANO BONILLA

MVCS
Por: QUIROZ YERREN Carmen Gisselly FAU 20504743307 soft
Motivo: Doy V° B°
Fecha: 2022/03/09 20:47:19-0500

MVCS
Por: KOBASHIKAWA MAEKAWA Jose Miguel FAU 20504743307 soft
Motivo: Doy V° B°
Fecha: 2022/03/10 16:13:32-0500

MVCS
Por: YLDEFONSO SIFUENTES Aldon Carmelo FAU 20504743307 soft
Motivo: Doy V° B°
Fecha: 2022/03/08 10:05:36-0500

N°	Base Legal (RÉGIMEN)		Documento de contratación [1]	Número	Objetivo de la Contratación [2]	Fecha de Vigencia Inicial	Fecha de vigencia Final	Monto Contratado Total S/	Número de SIAF	Número de Entregables	RUC del Locador	Nombre del Locador	Apellidos del Locador
	Norma y Número	Nombre											
430	Ley N° 30225	Ley de Contrataciones del Estado	Orden de Servicio	2898-2021	CONTRATACIÓN DEL SERVICIO DE ELABORACIÓN DE INFORMES TÉCNICOS DEL AVANCE FÍSICO DE LAS OBRAS, PRELIQUIDACIONES, AUTORIZACIONES DE GASTO, AMPLIACIONES DE PLAZO Y/O RECEPCIÓN DE OBRAS, DE SIETE (07) PROYECTOS CON CÓDIGO ÚNICO DE INVERSIONES 2235586, CUI 2235722, CUI 2251100, CUI 2259778, CUI 2312390, CUI 2312392, CUI 2235584, EJECUTADAS BAJO LA MODALIDAD DE NÚCLEO EJECUTOR EN EL ÁMBITO DEL DEPARTAMENTO DE UCAYALI Y JUNÍN, DEL ÁREA DE EJECUCIÓN DE PROYECTOS DE LA UNIDAD TÉCNICA DE PROYECTOS DEL PROGRAMA NACIONAL DE SANEAMIENTO RURAL (PNSR).	30/11/2021	29/12/2021	S/ 9,000.00	8326-2021	1	10175264715	RICARDO MIGUEL	RIVERA CARRANZA
431	Ley N° 30225	Ley de Contrataciones del Estado	Orden de Servicio	2899-2021	CONTRATACIÓN DEL SERVICIO DE VERIFICACIÓN DE LA CORRECTA EJECUCIÓN DE CUATRO (04) OBRAS, ELABORACIÓN Y/O REVISIÓN DE LOS CÁLCULOS PARA LA LIQUIDACIÓN FINANCIERA DE QUINCE (15) CONTRATOS DE EJECUCIÓN Y/O SUPERVISIÓN DE OBRA, Y ELABORACIÓN DE QUINCE (15) FORMATOS ÚNICOS DE RECONSTRUCCIÓN ACTUALIZADOS DE INTERVENCIONES DE RECONSTRUCCIÓN MEDIANTE INVERSIONES (IRI) A CARGO DEL ÁREA DE EJECUCIÓN DE PROYECTOS DE LA UNIDAD TÉCNICA DEL PROGRAMA NACIONAL DE SANEAMIENTO RURAL EN LOS DEPARTAMENTOS DE LA LIBERTAD, LIMA Y PIURA.	30/11/2021	29/12/2021	S/ 9,000.00	8327-2021	1	10072666521	JOHN ROBERT	HUAMANI HUAMANI
432	Ley N° 30225	Ley de Contrataciones del Estado	Orden de Servicio	2903-2021	SERVICIO DE ASISTENCIA TÉCNICA PARA GOBIERNOS REGIONALES Y LOCALES Y SEGUIMIENTO DE ACTIVIDADES EN LA REGIÓN AYACUCHO DE LA UNIDAD TÉCNICA DE GESTIÓN TERRITORIAL	1/12/2021	30/12/2021	S/ 9,000.00	8339-2021	1	10455536052	GUSTAVO DOMINGO	PEREZ MAMANI
433	Ley N° 30225	Ley de Contrataciones del Estado	Orden de Servicio	2905-2021	CONTRATACIÓN DEL SERVICIO ELABORACIÓN DE LOS CÁLCULOS PARA LA LIQUIDACIÓN FINANCIERA DE SIETE (07) CONTRATOS DE EJECUCIÓN DE OBRA Y PAGOS FINALES DE DOCE (12) CONTRATOS DE SUPERVISIÓN DE OBRA, Y VEINTIÚN (21) FORMATOS ÚNICOS DE RECONSTRUCCIÓN (FUR) ACTUALIZADOS CORRESPONDIENTES A VEINTIÚN (21) INTERVENCIONES DE RECONSTRUCCIÓN MEDIANTE INVERSIONES (IRI) A CARGO DEL ÁREA DE EJECUCIÓN DE PROYECTOS DE LA UNIDAD TÉCNICA DEL PROGRAMA NACIONAL DE SANEAMIENTO RURAL EN LOS DEPARTAMENTOS DE ANCASH, LA LIBERTAD, LAMBAYEQUE, LIMA Y PIURA.	1/12/2021	30/12/2021	S/ 10,800.00	8345-2021	1	1008577440	RICARDO FRANCISCO	CAMPOS RODRIGUEZ
434	Ley N° 30225	Ley de Contrataciones del Estado	Orden de Servicio	2906-2021	CONTRATACIÓN DEL SERVICIO DE ELABORACIÓN DE LOS CÁLCULOS PARA LA LIQUIDACIÓN FINANCIERA DE SIETE (07) CONTRATOS DE EJECUCIÓN DE OBRA Y PAGOS FINALES DE ONCE (11) CONTRATOS DE SUPERVISIÓN DE OBRA, Y QUINCE (15) FORMATOS ÚNICOS DE RECONSTRUCCIÓN (FUR) ACTUALIZADOS CORRESPONDIENTES A QUINCE (15) INTERVENCIONES DE RECONSTRUCCIÓN MEDIANTE INVERSIONES (IRI) A CARGO DEL ÁEP DE LA UTP DEL PNSR EN LOS DEPARTAMENTOS DE ANCASH, LA LIBERTAD, LAMBAYEQUE, LIMA Y PIURA.	1/12/2021	30/12/2021	S/ 10,800.00	8346-2021	1	10099144454	GINA RAQUEL	GARCIA SAAVEDRA
435	Ley N° 30225	Ley de Contrataciones del Estado	Orden de Servicio	2907-2021	CONTRATACIÓN DEL SERVICIO DE PROPUESTAS PARA LA REVISIÓN Y EVALUACIÓN DE CUATRO (04) FICHAS TÉCNICAS ESTÁNDAR DEL ÁMBITO DE LAS 04 CUENCAS EN EL MARCO DEL SISTEMA NACIONAL DE PROGRAMACIÓN MULTIANUAL Y GESTIÓN DE INVERSIONES-INVIERTE.PE; A CARGO DEL ÁREA DE ESTUDIOS DE LA UNIDAD TÉCNICA DE PROYECTOS DEL PROGRAMA NACIONAL DE SANEAMIENTO RURAL	1/12/2021	30/12/2021	S/ 8,000.00	8347-2021	1	10327391777	JANET ERLIZA	PAREDES GADEA
436	Ley N° 30225	Ley de Contrataciones del Estado	Orden de Servicio	2908-2021	CONTRATACIÓN DEL SERVICIO DE INVENTARIO FÍSICO DE SEIS (06) OBRAS, EVALUACIÓN DE LA EJECUCIÓN FÍSICA Y FINANCIERA DE SEIS (06) OBRAS A CARGO DEL ÁREA DE EJECUCIÓN DE PROYECTOS DE LA UNIDAD TÉCNICA DEL PROGRAMA NACIONAL DE SANEAMIENTO RURAL EN LOS DEPARTAMENTOS DE LAMBAYEQUE, LA LIBERTAD Y PIURA.	1/12/2021	24/12/2021	S/ 9,000.00	8390-2021	1	10082657270	CARLOS ALBERTO	PAIVA CRUZ
437	Ley N° 30225	Ley de Contrataciones del Estado	Orden de Servicio	2909-2021	CONTRATACIÓN DEL SERVICIO DE INVENTARIO FÍSICO DE SEIS (06) OBRAS, EVALUACIÓN DE LA EJECUCIÓN FÍSICA Y FINANCIERA DE SEIS (06) OBRAS A CARGO DEL ÁREA DE EJECUCIÓN DE PROYECTOS DE LA UNIDAD TÉCNICA DEL PROGRAMA NACIONAL DE SANEAMIENTO RURAL EN LOS DEPARTAMENTOS DE LIMA Y CAJAMARCA.	1/12/2021	24/12/2021	S/ 9,000.00	8391-2021	1	10467315281	EDSON ALDAIR	ATARAMA MONDRAGON
438	Ley N° 30225	Ley de Contrataciones del Estado	Orden de Servicio	2911-2021	CONTRATACION DEL SERVICIO PARA BRINDAR ASISTENCIA TÉCNICA Y SEGUIMIENTO DEL CUMPLIMIENTO DE LA META 5 "ASEGURAMIENTO DE LA CALIDAD Y SOSTENIBILIDAD DE LA PRESTACIÓN DEL SERVICIO DE AGUA PARA CONSUMO HUMANO" DEL PROGRAMA DE INCENTIVOS A LA MEJORA DE LA GESTIÓN MUNICIPAL DEL AÑO 2021, DIRIGIDA A LOS GOBIERNOS LOCALES DE I) PAUCARCOLLA, II) MAÑAZO, III) PICHACANI, IV) TIQUILLACA, V) ACORA, VI) PLATERIA, VII) AMANTANI, VIII) ATUNCOLLA, IX) CAPACHICA, X) CHUCUITO, XI) COATA, XII) HUATA DE LA PROVINCIA DE PUNO, XIII) COPANI, XIV) CUTURAPI, XV) UNICACHI, XVI) TINICACHI DE LA PROVINCIA DE YUNGUYO, XVII) PUCARA, XVIII) LAMPA, XIX) CABANILLA DE LA PROVINCIA DE LAMPA, XX) CABANILLAS, XXI) CARACOTO, XXII) CABANA DE LA PROVINCIA DE SAN ROMAN, XXIII) DESAGUADERO, XXIV) ZEPITA DE LA PROVINCIA DE CHUCUITO, XXV) ARAPA, XXVI) ACHAYA Y, XXVII) ASILLO DE LA PROVINCIA DE AZANGARO, DEPARTAMENTO DE PUNO.	2/12/2021	21/12/2021	S/ 5,500.00	8387-2021	1	10702698575	ABEL MANASES	LIMACHI CONDORI
439	Ley N° 30225	Ley de Contrataciones del Estado	Orden de Servicio	2912-2021	CONTRATACION DEL SERVICIO PARA BRINDAR ASISTENCIA TÉCNICA Y SEGUIMIENTO DEL CUMPLIMIENTO DE LA META 5 "ASEGURAMIENTO DE LA CALIDAD Y SOSTENIBILIDAD DE LA PRESTACIÓN DEL SERVICIO DE AGUA PARA CONSUMO HUMANO" DEL PROGRAMA DE INCENTIVOS A LA MEJORA DE LA GESTIÓN MUNICIPAL DEL AÑO 2021, DIRIGIDA A LOS GOBIERNOS LOCALES DE I) AJOYANI, II) MACUSANI, III) CORANI, IV) COASA DE LA PROVINCIA DE CARABAYA, V) HUANCANE, VI) ROSASPATA, VII) VILQUECHICO, VIII) TARACO DE LA PROVINCIA DE HUANCANE, IX) LLALLI, X) SANTA ROSA, XI) ORURILLO, XII) MACARI DE LA PROVINCIA DE MELGAR, XIII) TIRAPATA, XIV) JOSÉ DOMINGO CHOQUEHUANCA, XV) CAMINACA DE LA PROVINCIA DE AZANGARO, XVI) MOHO DE LA PROVINCIA DE MOHO, XVII) PUTINA, XVIII) QUILCAPUNCO DE LA PROVINCIA DE SAN ANTONIO DE PUTINAPUNCO, XIX) PHARA, XX) LIMBANI, XXI) CUYOCUYO, XXII) PATAAMBUCO, XXIII) QUIACA, XXIV) SAN JUAN DEL ORO, XXV) YANAHUAYA, XXVI) ALTO INAMBARI Y, XXVII) SAN PEDRO DE PUTINA PUNCO DE LA PROVINCIA DE SANDIA, DEPARTAMENTO DE PUNO.	2/12/2021	21/12/2021	S/ 5,500.00	8388-2021	1	10444726160	DARWIN LUIS	CALLA SEJJE
440	Ley N° 30225	Ley de Contrataciones del Estado	Orden de Servicio	2913-2021	CONTRATACIÓN DEL SERVICIO PARA BRINDAR ASISTENCIA TÉCNICA Y SEGUIMIENTO DEL CUMPLIMIENTO DE LA META 5 "ASEGURAMIENTO DE LA CALIDAD Y SOSTENIBILIDAD DE LA PRESTACIÓN DEL SERVICIO DE AGUA PARA CONSUMO HUMANO" DEL PROGRAMA DE INCENTIVOS A LA MEJORA DE LA GESTIÓN MUNICIPAL DEL AÑO 2021, DIRIGIDA A LOS GOBIERNOS LOCALES DE I)LAS LOMAS DE LA PROVINCIA DE PIURA, II) JILILI, III) MONTERO, IV) SICCHEZ V) AYABACA, VI) FRIAS, VII) LAGUNAS, VIII) PACAIPAMPA, IX)PAIMAS, X) SAPILLICA, XI) SUYO DE LA PROVINCIA DE AYABACA, XII) LALAQUIZ, XIII) HUANCABAMBA, XIV) CANCHAQUE, XV) EL CARMEN DE LA FRONTERA, XVI) HUARMACA, XVII) SAN MIGUEL DEL	2/12/2021	21/12/2021	S/ 5,500.00	8389-2021	1	10733184537	SEGUNDO ANIBAL	FIGUEROA MUNDACA
441	Ley N° 30225	Ley de Contrataciones del Estado	Orden de Servicio	2916-2021	CONTRATACIÓN DEL SERVICIO DE VERIFICACIÓN AL CUMPLIMIENTO DE LAS ACCIONES DESARROLLADAS POR LOS PROMOTORES Y LA IMPLEMENTACIÓN DEL CONTRATO N° 090-2020/VIVIENDA/VMCS/PNSR/UA– EN LAS CCNN DE SAUKI, ANTIOQUIA, NUEVA JERUSALÉN, JOSÉ OLAYA, SAN JOSÉ DE NUEVA ESPERANZA, SANTA ROSA, NUEVA VALENCIA, BELÉN DE PLANTANUYACU, PIJUAYAL, SIÓN DE LA CUENCA DEL RÍO CORRIENTES DEL DEPARTAMENTO DE LORETO.	3/12/2021	27/12/2021	S/ 12,800.00	8418-2021	1	10459200474	ERIK ARISTER	CANAYO SOLON
442	Ley N° 30225	Ley de Contrataciones del Estado	Orden de Servicio	2917-2021	CONTRATACIÓN DEL SERVICIO DE VERIFICACIÓN AL CUMPLIMIENTO DE LAS ACCIONES DESARROLLADAS POR LOS PROMOTORES Y LA IMPLEMENTACIÓN DEL CONTRATO N° 090-2020/VIVIENDA/VMCS/PNSR/UA– EN LAS CCNN DE DOCE DE OCTUBRE, AVELINO CÁCERES, SAN JUAN DE BARTRA, TENIENTE RUIZ, NUEVO CANAÁN, PAICHE PLAYA, MARSELLA, VISTA ALEGRE, NUEVO REMANENTE, EL SALVADOR DE LA CUENCA DEL RÍO TIGRE DEL DEPARTAMENTO DE LORETO.	3/12/2021	27/12/2021	S/ 12,800.00	8419-2021	1	10053279185	HERIBERTO	DAVILA REATEGUI

MVCS
Por: QUIROZ YERREN Carmen Gisselly FAU 20504743307 soft
Motivo: Doy V° B°
Fecha: 2022/03/09 20:47:19-0500

MVCS
Por: KOBASHIKAWA MAEKAWA Jose Miguel FAU 20504743307 soft
Motivo: Doy V° B°
Fecha: 2022/03/10 16:13:32-0500

MVCS
Por: YLDEFONSO SIFUENTES Aldon Carmelo FAU 20504743307 soft
Motivo: Doy V° B°
Fecha: 2022/03/08 10:05:36-0500

N°	Base Legal (RÉGIMEN)		Documento de contratación [1]	Número	Objetivo de la Contratación [2]	Fecha de Vigencia Inicial	Fecha de vigencia Final	Monto Contratado Total S/	Número de SIAF	Número de Entregables	RUC del Locador	Nombre del Locador	Apellidos del Locador
	Norma y Número	Nombre											
443	Ley N° 30225	Ley de Contrataciones del Estado	Orden de Servicio	2918-2021	CONTRATACION DEL SERVICIO EN GESTIÓN, COORDINACIÓN Y ASISTENCIA TÉCNICA EN EL DESARROLLO E IMPLEMENTACIÓN DE PROYECTOS BAJO LA MODALIDAD DE OBRAS POR IMPUESTOS, EN LAS FASES ESTABLECIDAS EN EL TUO DEL REGLAMENTO DE LA LEY Nº 29230: PRIORIZACIÓN, ACTOS PREVIOS Y PROCESO DE SELECCIÓN; A CARGO DEL ÁREA DE PROYECTOS ESPECIALES DE LA UNIDAD TÉCNICA DE PROYECTOS	3/12/2021	27/12/2021	S/ 9,000.00	8420-2021	1	1046956575	WILSON	ALAMO BERNILLA
444	Ley N° 30225	Ley de Contrataciones del Estado	Orden de Servicio	2919-2021	CONTRATACIÓN DEL SERVICIO DE ANÁLISIS, SEGUIMIENTO Y MONITOREO DE LA PROGRAMACIÓN FÍSICA Y FINANCIERA DE CINCUENTA Y TRES (53) INTERVENCIONES DE RECONSTRUCCIÓN MEDIANTE INVERSIONES (IRI), UBICADAS EN LOS DEPARTAMENTOS DE ANCASH, LA LIBERTAD, LAMBAYEQUE, LIMA Y PIURA, A CARGO DEL ÁREA DE EJECUCIÓN DE PROYECTOS DE LA UNIDAD TÉCNICA DEL PROGRAMA NACIONAL DE SANEAMIENTO RURAL, QUE CUMPLE CON LO DISPUESTO EN LA LEY N° 31298.	3/12/2021	23/12/2021	S/ 7,000.00	8421-2021	1	10467726272	CHRISTIAN PAUL	TARRILLO DELGADO
445	Ley N° 30225	Ley de Contrataciones del Estado	Orden de Servicio	2922-2021	CONTRATACIÓN DEL SERVICIO DE EVALUACIÓN, REVISIÓN Y TRÁMITE DE LOS EXPEDIENTES DE PAGOS MENORES A LAS 8 UIT PARA EL ÁREA DE ABASTECIMIENTO Y CONTROL PATRIMONIAL, DEL PROGRAMA NACIONAL DE SANEAMIENTO RURAL.	4/12/2021	23/12/2021	S/ 7,000.00	8437-2021	1	10707593879	FIORELLA KIARA	JIMENEZ GARCIA
446	Ley N° 30225	Ley de Contrataciones del Estado	Orden de Servicio	2923-2021	CONTRATACIÓN DEL SERVICIO DE APOYO ESPECIALIZADO EN GESTIÓN DOCUMENTAL Y ARCHIVO PARA EL ÁREA DE ABASTECIMIENTO Y CONTROL PATRIMONIAL, DEL PROGRAMA NACIONAL DE SANEAMIENTO RURAL	4/12/2021	23/12/2021	S/ 5,000.00	8438-2021	1	10400619803	JOSE LUIS	VARGAS FALCONI
447	Ley N° 30225	Ley de Contrataciones del Estado	Orden de Servicio	2924-2021	CONTRATACIÓN DEL SERVICIO DE APOYO PARA LA REVISIÓN, COORDINACIÓN Y SEGUIMIENTO DE LAS CERTIFICACIONES NO COMPREMETIDAS Y DE LOS COMPROMISOS NO DEVENGADOS DE LAS DIFERENTES ÁREAS USUARIAS DEL PROGRAMA NACIONAL DE SANEAMIENTO RURAL	4/12/2021	23/12/2021	S/ 3,000.00	8439-2021	1	10257066202	MARION CHRISTA	RONDON PASTOR
448	Ley N° 30225	Ley de Contrataciones del Estado	Orden de Servicio	2925-2021	SERVICIO DE ASISTENCIA TÉCNICA PARA GOBIERNOS REGIONALES Y LOCALES Y SEGUIMIENTO DE ACTIVIDADES EN LA REGIÓN PASCO DE LA UNIDAD TÉCNICA DE GESTIÓN TERRITORIAL	4/12/2021	28/12/2021	S/ 7,500.00	8440-2021	1	10415382923	FREDY LUIS	PALMA FERNANDEZ
449	Ley N° 30225	Ley de Contrataciones del Estado	Orden de Servicio	2931-2021	CONTRATACIÓN DE SERVICIO PARA EL DESARROLLO DE LA FASE DE POST EJECUCIÓN DEL COMPONENTE SOCIAL, ADECUADO A LOS PROTOCOLOS SANITARIOS Y DE PREVENCIÓN DEL COVID – 19. PROYECTO: "MEJORAMIENTO Y AMPLIACION DEL SERVICIO DE AGUA POTABLE Y SANEAMIENTO EN EL CASERIO DE SANTA ROSA, DISTRITO DE HUARMACA - HUANCABAMBA – PIURA" SNIP Nº 287681	8/12/2021	22/12/2021	S/ 6,800.00	8494-2021	1	10434674650	ARTURO	GALA BELITO
450	Ley N° 30225	Ley de Contrataciones del Estado	Orden de Servicio	2932-2021	CONTRATACIÓN DE SERVICIO PARA EL DESARROLLO DE LAS ACTIVIDADES DE CAPACITACIÓN TÉCNICA DE LA FASE DE POST EJECUCIÓN DEL COMPONENTE SOCIAL, ADECUADO A LOS PROTOCOLOS SANITARIOS Y DE PREVENCIÓN DEL COVID – 19. PROYECTO: "MEJORAMIENTO Y AMPLIACION DEL SERVICIO DE AGUA POTABLE Y SANEAMIENTO EN EL CASERIO DE SANTA ROSA, DISTRITO DE HUARMACA - HUANCABAMBA – PIURA" SNIP Nº 287681	8/12/2021	22/12/2021	S/ 7,815.00	8495-2021	1	10474721278	ROGER EXALTACION	INOÑAN SANTISTEBAN
451	Ley N° 30225	Ley de Contrataciones del Estado	Orden de Servicio	2933-2021	SERVICIO DE CONSULTORÍA PARA PARTICIPAR SUSTENTANDO INFORMES PERICIALES RELACIONADOS A LOS CONTRATOS, N° 56, 57 Y 58 -2024 Y QUE CORRESPONDEN A LOS EXPEDIENTES, 1448-160-17, 1449-161-17, 1450- 162-17 Y 1694-94-18. DICHA PARTICIPACIÓN, SE LLEVARA A CABO EN UNA AUDIENCIA ÚNICA, QUE SE PROGRAMEN ENTRE LA EMPRESA TRAGSA Y EL PROGRAMA NACIONAL DE SANEAMIENTO RURAL DEL MINISTERIO DE VIVIENDA, CONSTRUCCIÓN Y SANEAMIENTO.	8/12/2021	22/12/2021	S/ 23,600.00	8496-2021	1	10082360056	RIO LUIS FELIPE	SEMINARIO DEL

FIRMA DIGITAL
PERÚ Ministerio de Vivienda, Construcción y Saneamiento
VIVIENDA
Firmado digitalmente por:QUIROZ YERREN Carmen Gisselly FAU 20504743307 soft
Motivo: Soy el autor del documento
Fecha: 2022/03/09 20:59:30-0500

MVCS
Por: QUIROZ YERREN Carmen Gisselly FAU 20504743307 soft
Motivo: Doy V° B°
Fecha: 2022/03/09 20:47:19-0500

MVCS
Por: KOBASHIKAWA MAEKAWA Jose Miguel FAU 20504743307 soft
Motivo: Doy V° B°
Fecha: 2022/03/10 16:13:32-0500

MVCS
Por: GALINDO VEGA Guillermo FAU 20504743307 soft
Motivo: Doy V° B°
Fecha: 2022/03/18 16:09:09-0500

SISTEMA ADMINISTRATIVO DE ABASTECIMIENTO
ANEXO 7.3
BIENES INMUEBLES Y PREDIOS

1	Sector	37: VIVIENDA CONSTRUCCION Y SANEAMIENTO
2	Pliego	037: MINISTERIO DE VIVIENDA, CONSTRUCCION Y SANEAMIENTO
3	Unidad Ejecutora	005-1443: PROGRAMA NACIONAL DE SANEAMIENTO RURAL
4	Fecha Corte	30/07/2021 al 31/12/2021

							Domicilio															
N°	Código Único - SINABIP	Tipo de Inmueble / Predio	Descripción del Inmueble	Situación Física (Fin o uso actual)	Uso Genérico	Uso Especifico	Departamento	Provincia	Distrito	VIA	Dirección	N°	Urbanización	LOTE	SECTOR	Fecha de Tasación (de contar con ello)	Valor del Inmueble	Área actual mt2	Situación del Dominio o Afectación en Uso (Inmueble y Predio: bajo su dominio - propiedad / bajo su administración - afectación en uso)	Inscrito en registro Público (SI/NO)	Tipo de cargas	Tipo de Acto de Gravamen
	3	A, B, C, D	E, M		N-AH	AI-DA											4		DB-EH	EI-EM	BE - BL	BM - BN
1	140100010001	Inmuebles y predios propios (en propiedad)					TUMBES	TUMBES	CORRALES		ALTURA DE LA PANAMERICANA NORTE KM 1263						40,436.45	16,911.00		SI		
2		Inmuebles y predios con administración gratuita (afectac	Inmueble con edificación	Inmueble con edificación	Sede Administrativa	Local Institucional	Lima	Lima	Miraflores	Avenida	Benavides	395					4,308,346.57	3,965.67	Afectacion en Uso			
3		Inmuebles y predios con administración gratuita (afectac	Inmueble con edificación	Inmueble con edificación	Sede Administrativa	Local Institucional	Lima	Callao	Callao	Avenida	Elmer Faucett	3970						800.00	Afectacion en Uso			
4		Inmuebles y predios alquilados	Inmueble con edificación	Inmueble con edificación	Sede Administrativa	Local Institucional	Cusco	Cusco	Wanchaq	Avenida	Huayruropata	1611					NO APLICA	106.00	NO APLICA	NO APLICA	NO APLICA	NO APLICA
5		Inmuebles y predios alquilados	Inmueble con edificación	Inmueble con edificación	Sede Administrativa	Local Institucional	Amazonas	Condorcanqui	Nieva	Jirón	Juan Velasco Alvarado	400	-	-	-	-	NO APLICA	32.00	NO APLICA	NO APLICA	NO APLICA	NO APLICA
6		Inmuebles y predios alquilados	Inmueble con edificación	Inmueble con edificación	Sede Administrativa	Local Institucional	Lima	Lima	san isidro	Calle	Calle 20	115 y 117	Urb. Corpac				NO APLICA	478.49	NO APLICA	NO APLICA	NO APLICA	NO APLICA
7		Inmuebles y predios alquilados	Inmueble con edificación	Inmueble con edificación	Sede Administrativa	Local Institucional	San Martin	Moyobamba	Lluyllucucha	Jiron	Dos de Mayo	1099		21			NO APLICA	211.30	NO APLICA	NO APLICA	NO APLICA	NO APLICA
8		Inmuebles y predios alquilados	Inmueble con edificación	Inmueble con edificación	Sede Administrativa	Local Institucional	Amazonas	Bagua	Imaza	Calle	Bichanak	500					NO APLICA	112.00	NO APLICA	NO APLICA	NO APLICA	NO APLICA
9		Inmuebles y predios alquilados	Inmueble con edificación	Inmueble con edificación	Sede Administrativa	Local Institucional	Loreto	Maynas	Iquitos	Calle	Echenique	273					NO APLICA	248.19	NO APLICA	NO APLICA	NO APLICA	NO APLICA

FIRMA DIGITAL
Firmado digitalmente por:ZAPATA SANDOVAL David Henry FAU 20504743307 soft
Motivo: Soy el autor del documento
Fecha: 2022/03/18 16:30:48-0500

FIRMA DIGITAL
Firmado digitalmente por:CALDERON NISHIDA Carlos Hermilio FAU 20504743307 soft
Motivo: Soy el autor del documento
Fecha: 2022/03/18 17:55:17-0500

MVCS
Por: CALDERON NISHIDA Carlos Hermilio FAU 20504743307 soft
Motivo: Doy V° B°
Fecha: 2022/03/18 17:39:13-0500

MVCS
Por: GALINDO VEGA Guillermo FAU 20504743307 soft
Motivo: Doy V° B°
Fecha: 2022/03/18 16:19:15-0500

SISTEMA ADMINISTRATIVO DE ABASTECIMIENTO
ANEXO 7.4
INVENTARIO PATRIMONIAL DE BIENES MUEBLES

1	**Sector**	**37: VIVIENDA CONSTRUCCION Y SANEAMIENTO**
2	**Pliego**	**037: MINISTERIO DE VIVIENDA, CONSTRUCCION Y SANEAMIENTO**
3	**Unidad Ejecutora**	**005-1443: PROGRAMA NACIONAL DE SANEAMIENTO RURAL**
4	**Fecha Corte**	**30/07/2021 al 31/12/2021**

N°	Local	Grupo	Clase	Denominación	Código Patrimonial	Fechas de Adquisición	Estado	Condición
	1	A - N	Ñ - W	5	6	7	8	9
1	SEDE CENTRAL-MIRAFLORES	AGRICOLA Y PESQUERO	MOBILIARIO	MIRA TOPOGRAFICA	046436500001	31/12/2018	REGULAR	ACTIVO
2	PNSR-CALLAO	AIRE ACONDICIONADO Y REFRIGERACION	EQUIPO	DESHUMEDECEDOR	112227470001	20/10/2014	MALO	ACTIVO
3	PNSR-CALLAO	AIRE ACONDICIONADO Y REFRIGERACION	EQUIPO	DESHUMEDECEDOR	112227470002	20/10/2014	MALO	ACTIVO
4	PNSR-CALLAO	AIRE ACONDICIONADO Y REFRIGERACION	EQUIPO	DESHUMEDECEDOR	112227470003	20/10/2014	MALO	ACTIVO
5	PNSR-CALLAO	AIRE ACONDICIONADO Y REFRIGERACION	EQUIPO	DESHUMEDECEDOR	112227470004	20/10/2014	MALO	ACTIVO
6	PNSR-CALLAO	AIRE ACONDICIONADO Y REFRIGERACION	EQUIPO	DESHUMEDECEDOR	112227470005	20/10/2014	MALO	ACTIVO
7	PNSR-CALLAO	AIRE ACONDICIONADO Y REFRIGERACION	EQUIPO	DESHUMEDECEDOR	112227470006	20/10/2014	MALO	ACTIVO
8	PNSR-CALLAO	AIRE ACONDICIONADO Y REFRIGERACION	EQUIPO	DESHUMEDECEDOR	112227470007	20/10/2014	MALO	ACTIVO
9	PNSR-CALLAO	AIRE ACONDICIONADO Y REFRIGERACION	EQUIPO	DESHUMEDECEDOR	112227470008	20/10/2014	MALO	ACTIVO
10	PNSR-CALLAO	AIRE ACONDICIONADO Y REFRIGERACION	EQUIPO	DESHUMEDECEDOR	112227470009	20/10/2014	MALO	ACTIVO
11	PNSR-CALLAO	AIRE ACONDICIONADO Y REFRIGERACION	EQUIPO	DESHUMEDECEDOR	112227470010	20/10/2014	MALO	ACTIVO
12	PNSR-CALLAO	AIRE ACONDICIONADO Y REFRIGERACION	EQUIPO	DESHUMEDECEDOR	112227470011	20/10/2014	MALO	ACTIVO
13	SEDE CENTRAL-MIRAFLORES	AIRE ACONDICIONADO Y REFRIGERACION	EQUIPO	DESHUMEDECEDOR	112227470012	20/10/2014	REGULAR	ACTIVO
14	PNSR-CALLAO	AIRE ACONDICIONADO Y REFRIGERACION	EQUIPO	DESHUMEDECEDOR	112227470013	20/10/2014	MALO	ACTIVO
15	PNSR-CALLAO	AIRE ACONDICIONADO Y REFRIGERACION	EQUIPO	DESHUMEDECEDOR	112227470014	20/10/2014	MALO	ACTIVO
16	PNSR-CALLAO	AIRE ACONDICIONADO Y REFRIGERACION	EQUIPO	DESHUMEDECEDOR	112227470015	20/10/2014	MALO	ACTIVO
17	SEDE CENTRAL-MIRAFLORES	**AIRE ACONDICIONADO Y REFRIGERACION**	EQUIPO	ENFRIADOR DE AIRE	112233170001	13/12/2017	BUENO	ACTIVO
18	SEDE CENTRAL-MIRAFLORES	AIRE ACONDICIONADO Y REFRIGERACION	EQUIPO	ENFRIADOR DE AIRE	112233170002	13/12/2017	REGULAR	ACTIVO
19	SEDE CENTRAL-MIRAFLORES	AIRE ACONDICIONADO Y REFRIGERACION	EQUIPO	ENFRIADOR DE AIRE	112233170003	13/12/2017	BUENO	ACTIVO
20	SEDE CENTRAL-MIRAFLORES	AIRE ACONDICIONADO Y REFRIGERACION	EQUIPO	ENFRIADOR DE AIRE	112233170004	13/12/2017	BUENO	ACTIVO
21	PNSR-CALLAO	AIRE ACONDICIONADO Y REFRIGERACION	EQUIPO	ENFRIADOR DE AIRE	112233170005	13/12/2017	BUENO	ACTIVO
22	SEDE CENTRAL-MIRAFLORES	AIRE ACONDICIONADO Y REFRIGERACION	EQUIPO	ENFRIADOR DE AIRE	112233170006	13/12/2017	BUENO	ACTIVO
23	PNSR-CALLAO	AIRE ACONDICIONADO Y REFRIGERACION	EQUIPO	ENFRIADOR DE AIRE	112233170007	13/12/2017	BUENO	ACTIVO
24	SEDE CENTRAL-MIRAFLORES	AIRE ACONDICIONADO Y REFRIGERACION	EQUIPO	ENFRIADOR DE AIRE	112233170008	13/12/2017	REGULAR	ACTIVO
25	SEDE CENTRAL-MIRAFLORES	AIRE ACONDICIONADO Y REFRIGERACION	EQUIPO	ENFRIADOR DE AIRE	112233170009	13/12/2017	BUENO	ACTIVO
26	SEDE CENTRAL-MIRAFLORES	AIRE ACONDICIONADO Y REFRIGERACION	EQUIPO	ENFRIADOR DE AIRE	112233170010	13/12/2017	BUENO	ACTIVO
27	SEDE CENTRAL-MIRAFLORES	AIRE ACONDICIONADO Y REFRIGERACION	EQUIPO	ENFRIADOR DE AIRE	112233170011	13/12/2017	BUENO	ACTIVO
28	SEDE CENTRAL-MIRAFLORES	AIRE ACONDICIONADO Y REFRIGERACION	EQUIPO	ENFRIADOR DE AIRE	112233170012	13/12/2017	BUENO	ACTIVO
29	PNSR-CALLAO	AIRE ACONDICIONADO Y REFRIGERACION	EQUIPO	ENFRIADOR DE AIRE	112233170013	13/12/2017	BUENO	ACTIVO
30	SEDE CENTRAL-MIRAFLORES	AIRE ACONDICIONADO Y REFRIGERACION	EQUIPO	ENFRIADOR DE AIRE	112233170014	13/12/2017	BUENO	ACTIVO
31	SEDE CENTRAL-MIRAFLORES	AIRE ACONDICIONADO Y REFRIGERACION	EQUIPO	ENFRIADOR DE AIRE	112233170015	13/12/2017	BUENO	ACTIVO
32	PNSR-CALLAO	AIRE ACONDICIONADO Y REFRIGERACION	EQUIPO	ENFRIADOR DE AIRE	112233170016	13/12/2017	MALO	ACTIVO
33	SEDE CENTRAL-MIRAFLORES	AIRE ACONDICIONADO Y REFRIGERACION	EQUIPO	ENFRIADOR DE AIRE	112233170017	13/12/2017	BUENO	ACTIVO
34	SEDE CENTRAL-MIRAFLORES	AIRE ACONDICIONADO Y REFRIGERACION	EQUIPO	ENFRIADOR DE AIRE	112233170018	13/12/2017	BUENO	ACTIVO
35	PNSR-CALLAO	AIRE ACONDICIONADO Y REFRIGERACION	EQUIPO	ENFRIADOR DE AIRE	112233170019	13/12/2017	BUENO	ACTIVO
36	SEDE CENTRAL-MIRAFLORES	AIRE ACONDICIONADO Y REFRIGERACION	EQUIPO	ENFRIADOR DE AIRE	112233170020	13/12/2017	REGULAR	ACTIVO
37	SEDE CENTRAL-MIRAFLORES	AIRE ACONDICIONADO Y REFRIGERACION	EQUIPO	EQUIPO DE AIRE ACONDICIONADO DE PRECISION	112233660001	27/03/2013	BUENO	ACTIVO
38	AR-SEDE	AIRE ACONDICIONADO Y REFRIGERACION	EQUIPO	EQUIPO DE AIRE ACONDICIONADO DE PRECISION	112233660002	03/04/2020	NUEVO	ACTIVO
39	AR-IQUITOS	AIRE ACONDICIONADO Y REFRIGERACION	EQUIPO	EQUIPO DE AIRE ACONDICIONADO DE PRECISION	112233660003	31/12/2020	NUEVO	ACTIVO
40	AR-IQUITOS	AIRE ACONDICIONADO Y REFRIGERACION	EQUIPO	EQUIPO DE AIRE ACONDICIONADO DE PRECISION	112233660004	31/12/2020	NUEVO	ACTIVO
41	AR-IQUITOS	AIRE ACONDICIONADO Y REFRIGERACION	EQUIPO	EQUIPO DE AIRE ACONDICIONADO DE PRECISION	112233660005	31/12/2020	NUEVO	ACTIVO
42	AR-IQUITOS	AIRE ACONDICIONADO Y REFRIGERACION	EQUIPO	EQUIPO DE AIRE ACONDICIONADO DE PRECISION	112233660006	22/07/2021	NUEVO	ACTIVO
43	PNSR-CALLAO	AIRE ACONDICIONADO Y REFRIGERACION	EQUIPO	EQUIPO PARA AIRE ACONDICIONADO PORTATIL	112235150001	30/12/2015	REGULAR	ACTIVO
44	SEDE CENTRAL-MIRAFLORES	AIRE ACONDICIONADO Y REFRIGERACION	EQUIPO	EQUIPO PARA AIRE ACONDICIONADO PORTATIL	112235150002	30/12/2015	MALO	ACTIVO
45	PNSR-CALLAO	AIRE ACONDICIONADO Y REFRIGERACION	EQUIPO	EQUIPO PARA AIRE ACONDICIONADO PORTATIL	112235150003	30/12/2015	MALO	ACTIVO
46	PIASAR-SEDE	AIRE ACONDICIONADO Y REFRIGERACION	EQUIPO	EQUIPO PARA AIRE ACONDICIONADO PORTATIL	112235150004	30/12/2020	REGULAR	ACTIVO
47	PIASAR-SEDE	AIRE ACONDICIONADO Y REFRIGERACION	EQUIPO	EQUIPO PARA AIRE ACONDICIONADO PORTATIL	112235150005	30/12/2020	NUEVO	ACTIVO
48	PIASAR-SEDE	AIRE ACONDICIONADO Y REFRIGERACION	EQUIPO	EQUIPO PARA AIRE ACONDICIONADO PORTATIL	112235150006	30/12/2020	NUEVO	ACTIVO
49	PIASAR-SEDE	AIRE ACONDICIONADO Y REFRIGERACION	EQUIPO	EQUIPO PARA AIRE ACONDICIONADO PORTATIL	112235150007	30/12/2020	NUEVO	ACTIVO
50	PIASAR-SEDE	AIRE ACONDICIONADO Y REFRIGERACION	EQUIPO	EQUIPO PARA AIRE ACONDICIONADO PORTATIL	112235150008	30/12/2020	NUEVO	ACTIVO
51	AR-NAUTA	AIRE ACONDICIONADO Y REFRIGERACION	EQUIPO	EQUIPO PARA AIRE ACONDICIONADO PORTATIL	112235150009	22/07/2021	NUEVO	ACTIVO
52	SEDE CENTRAL-MIRAFLORES	AIRE ACONDICIONADO Y REFRIGERACION	EQUIPO	EQUIPO PARA AIRE ACONDICIONADO TIPO DOMESTICO	112236140003	02/12/2008	MALO	ACTIVO
53	SEDE CENTRAL-MIRAFLORES	AIRE ACONDICIONADO Y REFRIGERACION	EQUIPO	EQUIPO PARA AIRE ACONDICIONADO TIPO DOMESTICO	112236140004	24/02/2009	MALO	ACTIVO
54	SEDE CENTRAL-MIRAFLORES	AIRE ACONDICIONADO Y REFRIGERACION	EQUIPO	EQUIPO PARA AIRE ACONDICIONADO TIPO DOMESTICO	112236140005	24/02/2009	MALO	ACTIVO
55	SEDE CENTRAL-MIRAFLORES	AIRE ACONDICIONADO Y REFRIGERACION	EQUIPO	EQUIPO PARA AIRE ACONDICIONADO TIPO DOMESTICO	112236140006	10/07/2009	REGULAR	ACTIVO
56	SEDE CENTRAL-MIRAFLORES	AIRE ACONDICIONADO Y REFRIGERACION	EQUIPO	EQUIPO PARA AIRE ACONDICIONADO TIPO DOMESTICO	112236140007	04/12/2012	REGULAR	ACTIVO
57	SEDE CENTRAL-MIRAFLORES	AIRE ACONDICIONADO Y REFRIGERACION	EQUIPO	EQUIPO PARA AIRE ACONDICIONADO TIPO DOMESTICO	112236140008	25/02/2013	BUENO	ACTIVO
58	SEDE CENTRAL-MIRAFLORES	AIRE ACONDICIONADO Y REFRIGERACION	EQUIPO	EQUIPO PARA AIRE ACONDICIONADO TIPO DOMESTICO	112236140009	25/02/2013	BUENO	ACTIVO
59	SEDE CENTRAL-MIRAFLORES	AIRE ACONDICIONADO Y REFRIGERACION	EQUIPO	EQUIPO PARA AIRE ACONDICIONADO TIPO DOMESTICO	112236140010	25/02/2013	BUENO	ACTIVO
60	SEDE CENTRAL-MIRAFLORES	AIRE ACONDICIONADO Y REFRIGERACION	EQUIPO	EQUIPO PARA AIRE ACONDICIONADO TIPO DOMESTICO	112236140011	25/02/2013	BUENO	ACTIVO
61	SEDE CENTRAL-MIRAFLORES	AIRE ACONDICIONADO Y REFRIGERACION	EQUIPO	EQUIPO PARA AIRE ACONDICIONADO TIPO DOMESTICO	112236140012	25/02/2013	REGULAR	ACTIVO
62	SEDE CENTRAL-MIRAFLORES	AIRE ACONDICIONADO Y REFRIGERACION	EQUIPO	EQUIPO PARA AIRE ACONDICIONADO TIPO DOMESTICO	112236140013	25/02/2013	REGULAR	ACTIVO
63	SEDE CENTRAL-MIRAFLORES	AIRE ACONDICIONADO Y REFRIGERACION	EQUIPO	EQUIPO PARA AIRE ACONDICIONADO TIPO DOMESTICO	112236140014	25/02/2013	BUENO	ACTIVO
64	SEDE CENTRAL-MIRAFLORES	AIRE ACONDICIONADO Y REFRIGERACION	EQUIPO	EQUIPO PARA AIRE ACONDICIONADO TIPO DOMESTICO	112236140015	20/04/2013	REGULAR	ACTIVO
65	SEDE CENTRAL-MIRAFLORES	AIRE ACONDICIONADO Y REFRIGERACION	EQUIPO	EQUIPO PARA AIRE ACONDICIONADO TIPO DOMESTICO	112236140016	14/12/2015	REGULAR	ACTIVO
66	SEDE CENTRAL-MIRAFLORES	AIRE ACONDICIONADO Y REFRIGERACION	EQUIPO	EQUIPO PARA AIRE ACONDICIONADO TIPO DOMESTICO	112236140017	14/12/2015	REGULAR	ACTIVO
67	AR-SEDE	AIRE ACONDICIONADO Y REFRIGERACION	EQUIPO	EQUIPO PARA AIRE ACONDICIONADO TIPO DOMESTICO	112236140018	31/12/2015	REGULAR	ACTIVO
68	AR-SEDE	AIRE ACONDICIONADO Y REFRIGERACION	EQUIPO	EQUIPO PARA AIRE ACONDICIONADO TIPO DOMESTICO	112236140019	31/12/2015	REGULAR	ACTIVO
69	AR-SEDE	AIRE ACONDICIONADO Y REFRIGERACION	EQUIPO	EQUIPO PARA AIRE ACONDICIONADO TIPO DOMESTICO	112236140020	31/12/2015	REGULAR	ACTIVO
70	AR-SEDE	AIRE ACONDICIONADO Y REFRIGERACION	EQUIPO	EQUIPO PARA AIRE ACONDICIONADO TIPO DOMESTICO	112236140021	31/12/2015	REGULAR	ACTIVO
71	AR-SEDE	AIRE ACONDICIONADO Y REFRIGERACION	EQUIPO	EQUIPO PARA AIRE ACONDICIONADO TIPO DOMESTICO	112236140022	31/12/2015	REGULAR	ACTIVO
72	SEDE CENTRAL-MIRAFLORES	AIRE ACONDICIONADO Y REFRIGERACION	EQUIPO	EQUIPO PARA AIRE ACONDICIONADO TIPO DOMESTICO	112236140023	31/12/2018	MALO	ACTIVO
73	SEDE CENTRAL-MIRAFLORES	AIRE ACONDICIONADO Y REFRIGERACION	EQUIPO	EQUIPO PARA AIRE ACONDICIONADO TIPO DOMESTICO	112236140024	31/12/2018	MALO	ACTIVO
74	AR-SEDE	AIRE ACONDICIONADO Y REFRIGERACION	EQUIPO	EQUIPO PARA AIRE ACONDICIONADO TIPO DOMESTICO	112236140025	30/12/2019	BUENO	ACTIVO
75	SEDE CENTRAL-MIRAFLORES	AIRE ACONDICIONADO Y REFRIGERACION	EQUIPO	EQUIPO PARA AIRE ACONDICIONADO TIPO DOMESTICO	112236140026	30/12/2019	REGULAR	ACTIVO
76	AR-NAUTA	AIRE ACONDICIONADO Y REFRIGERACION	EQUIPO	EQUIPO PARA AIRE ACONDICIONADO TIPO DOMESTICO	112236140027	03/11/2021	NUEVO	ACTIVO
77	AR-IQUITOS	AIRE ACONDICIONADO Y REFRIGERACION	EQUIPO	EQUIPO PARA AIRE ACONDICIONADO TIPO DOMESTICO	112236140028	03/11/2021	NUEVO	ACTIVO
78	SEDE CENTRAL-MIRAFLORES	AIRE ACONDICIONADO Y REFRIGERACION	EQUIPO	EQUIPO PARA AIRE ACONDICIONADO TIPO INDUSTRIAL	112240100001	18/08/2015	REGULAR	ACTIVO
79	SEDE CENTRAL-MIRAFLORES	AIRE ACONDICIONADO Y REFRIGERACION	EQUIPO	EQUIPO PARA AIRE ACONDICIONADO TIPO INDUSTRIAL	112240100002	16/03/2016	BUENO	ACTIVO
80	SEDE CENTRAL-MIRAFLORES	AIRE ACONDICIONADO Y REFRIGERACION	EQUIPO	EQUIPO PARA AIRE ACONDICIONADO TIPO INDUSTRIAL	112240100003	16/03/2016	BUENO	ACTIVO
81	SEDE CENTRAL-MIRAFLORES	AIRE ACONDICIONADO Y REFRIGERACION	EQUIPO	EQUIPO PARA AIRE ACONDICIONADO TIPO INDUSTRIAL	112240100004	16/03/2016	BUENO	ACTIVO
82	SEDE CENTRAL-MIRAFLORES	AIRE ACONDICIONADO Y REFRIGERACION	EQUIPO	EQUIPO PARA AIRE ACONDICIONADO TIPO INDUSTRIAL	112240100005	27/09/2017	BUENO	ACTIVO
83	AR-SEDE	AIRE ACONDICIONADO Y REFRIGERACION	EQUIPO	EQUIPO PARA AIRE ACONDICIONADO TIPO INDUSTRIAL	112240100006	21/12/2017	REGULAR	ACTIVO
84	AR-SEDE	AIRE ACONDICIONADO Y REFRIGERACION	EQUIPO	EQUIPO PARA AIRE ACONDICIONADO TIPO INDUSTRIAL	112240100007	21/12/2017	BUENO	ACTIVO
85	AR-SEDE	AIRE ACONDICIONADO Y REFRIGERACION	EQUIPO	EQUIPO PARA AIRE ACONDICIONADO TIPO INDUSTRIAL	112240100008	21/12/2017	BUENO	ACTIVO
86	AR-SEDE	AIRE ACONDICIONADO Y REFRIGERACION	EQUIPO	EQUIPO PARA AIRE ACONDICIONADO TIPO INDUSTRIAL	112240100009	21/12/2017	REGULAR	ACTIVO
87	AR-SEDE	AIRE ACONDICIONADO Y REFRIGERACION	EQUIPO	EQUIPO PARA AIRE ACONDICIONADO TIPO INDUSTRIAL	112240100010	21/12/2017	BUENO	ACTIVO
88	AR-SEDE	AIRE ACONDICIONADO Y REFRIGERACION	EQUIPO	EQUIPO PARA AIRE ACONDICIONADO TIPO INDUSTRIAL	112240100011	21/12/2017	REGULAR	ACTIVO
89	AR-SEDE	AIRE ACONDICIONADO Y REFRIGERACION	EQUIPO	EQUIPO PARA AIRE ACONDICIONADO TIPO INDUSTRIAL	112240100012	21/12/2017	REGULAR	ACTIVO
90	AR-SEDE	AIRE ACONDICIONADO Y REFRIGERACION	EQUIPO	EQUIPO PARA AIRE ACONDICIONADO TIPO INDUSTRIAL	112240100013	21/12/2017	REGULAR	ACTIVO
91	AR-SEDE	AIRE ACONDICIONADO Y REFRIGERACION	EQUIPO	EQUIPO PARA AIRE ACONDICIONADO TIPO INDUSTRIAL	112240100014	21/12/2017	REGULAR	ACTIVO
92	AR-SEDE	AIRE ACONDICIONADO Y REFRIGERACION	EQUIPO	EQUIPO PARA AIRE ACONDICIONADO TIPO INDUSTRIAL	112240100015	21/12/2017	BUENO	ACTIVO
93	SEDE CENTRAL-MIRAFLORES	AIRE ACONDICIONADO Y REFRIGERACION	EQUIPO	EVAPORADOR	112244060001	24/02/2009	MALO	ACTIVO
94	SEDE CENTRAL-MIRAFLORES	AIRE ACONDICIONADO Y REFRIGERACION	EQUIPO	EXTRACTOR DE AIRE	112248020001	29/12/2020	NUEVO	ACTIVO
95	SEDE CENTRAL-MIRAFLORES	AIRE ACONDICIONADO Y REFRIGERACION	EQUIPO	EXTRACTOR DE AIRE	112248020002	29/12/2020	BUENO	ACTIVO
96	SEDE CENTRAL-MIRAFLORES	AIRE ACONDICIONADO Y REFRIGERACION	EQUIPO	EXTRACTOR DE AIRE	112248020003	29/12/2020	BUENO	ACTIVO
97	SEDE CENTRAL-MIRAFLORES	AIRE ACONDICIONADO Y REFRIGERACION	EQUIPO	EXTRACTOR DE AIRE	112248020004	29/12/2020	BUENO	ACTIVO
98	SEDE CENTRAL-MIRAFLORES	AIRE ACONDICIONADO Y REFRIGERACION	EQUIPO	EXTRACTOR DE AIRE	112248020005	29/12/2020	BUENO	ACTIVO
99	SEDE CENTRAL-MIRAFLORES	AIRE ACONDICIONADO Y REFRIGERACION	EQUIPO	EXTRACTOR DE AIRE	112248020006	29/12/2020	BUENO	ACTIVO
100	SEDE CENTRAL-MIRAFLORES	AIRE ACONDICIONADO Y REFRIGERACION	EQUIPO	EXTRACTOR DE AIRE	112248020007	29/12/2020	BUENO	ACTIVO
101	SEDE CENTRAL-MIRAFLORES	AIRE ACONDICIONADO Y REFRIGERACION	EQUIPO	EXTRACTOR DE AIRE	112248020008	29/12/2020	BUENO	ACTIVO
102	SEDE CENTRAL-MIRAFLORES	AIRE ACONDICIONADO Y REFRIGERACION	EQUIPO	EXTRACTOR DE AIRE	112248020009	29/12/2020	NUEVO	ACTIVO
103	SEDE CENTRAL-MIRAFLORES	AIRE ACONDICIONADO Y REFRIGERACION	EQUIPO	EXTRACTOR DE AIRE	112248020010	29/12/2020	NUEVO	ACTIVO

MVCS
Por: ZAPATA SANDOVAL David Henry FAU 20504743307 soft
Motivo: Doy V° B°
Fecha: 2022/03/18 16:33:51-0500

MVCS
Por: CALDERON NISHIDA Carlos Hermilio FAU 20504743307 soft
Motivo: Doy V° B°
Fecha: 2022/03/18 17:39:13-0500

MVCS
Por: GALINDO VEGA Guillermo FAU 20504743307 soft
Motivo: Doy V° B°
Fecha: 2022/03/18 16:19:15-0500

N°	Local	Grupo	Clase	Denominación	Código Patrimonial	Fechas de Adquisición	Estado	Condición
	1	A - N	Ñ - W	5	6	7	8	9
104	SEDE CENTRAL-MIRAFLORES	AIRE ACONDICIONADO Y REFRIGERACION	EQUIPO	EXTRACTOR DE AIRE	112248020011	29/12/2020	NUEVO	ACTIVO
105	SEDE CENTRAL-MIRAFLORES	AIRE ACONDICIONADO Y REFRIGERACION	EQUIPO	EXTRACTOR DE AIRE	112248020012	29/12/2020	NUEVO	ACTIVO
106	SEDE CENTRAL-MIRAFLORES	AIRE ACONDICIONADO Y REFRIGERACION	EQUIPO	EXTRACTOR DE AIRE	112248020013	29/12/2020	NUEVO	ACTIVO
107	SEDE CENTRAL-MIRAFLORES	AIRE ACONDICIONADO Y REFRIGERACION	EQUIPO	EXTRACTOR DE AIRE	112248020014	29/12/2020	NUEVO	ACTIVO
108	SEDE CENTRAL-MIRAFLORES	AIRE ACONDICIONADO Y REFRIGERACION	EQUIPO	REFRIGERADORA ELECTRICA DOMESTICA	112263860001	02/11/2015	REGULAR	ACTIVO
109	PNSR-CALLAO	AIRE ACONDICIONADO Y REFRIGERACION	EQUIPO	VENTILADOR ELECTRICO PARA MESA O DE PIE	112279700002	09/02/2009	MALO	ACTIVO
110	SEDE CENTRAL-MIRAFLORES	AIRE ACONDICIONADO Y REFRIGERACION	EQUIPO	VENTILADOR ELECTRICO PARA MESA O DE PIE	112279700003	09/02/2009	MALO	ACTIVO
111	PNSR-CALLAO	AIRE ACONDICIONADO Y REFRIGERACION	EQUIPO	VENTILADOR ELECTRICO PARA MESA O DE PIE	112279700004	09/02/2009	MALO	ACTIVO
112	SEDE CENTRAL-MIRAFLORES	AIRE ACONDICIONADO Y REFRIGERACION	EQUIPO	VENTILADOR ELECTRICO PARA MESA O DE PIE	112279700005	20/11/2009	MALO	ACTIVO
113	SEDE CENTRAL-MIRAFLORES	AIRE ACONDICIONADO Y REFRIGERACION	EQUIPO	VENTILADOR ELECTRICO PARA MESA O DE PIE	112279700006	21/06/2012	REGULAR	ACTIVO
114	SEDE CENTRAL-MIRAFLORES	AIRE ACONDICIONADO Y REFRIGERACION	EQUIPO	VENTILADOR ELECTRICO PARA MESA O DE PIE	112279700007	21/06/2012	REGULAR	ACTIVO
115	SEDE CENTRAL-MIRAFLORES	AIRE ACONDICIONADO Y REFRIGERACION	EQUIPO	VENTILADOR ELECTRICO PARA MESA O DE PIE	112279700008	12/02/2014	MALO	ACTIVO
116	AR-IMAZA	AIRE ACONDICIONADO Y REFRIGERACION	EQUIPO	VENTILADOR ELECTRICO PARA MESA O DE PIE	112279700009	12/02/2014	MALO	ACTIVO
117	SEDE CENTRAL-MIRAFLORES	AIRE ACONDICIONADO Y REFRIGERACION	EQUIPO	VENTILADOR ELECTRICO PARA MESA O DE PIE	112279700010	12/02/2014	REGULAR	ACTIVO
118	SEDE CENTRAL-MIRAFLORES	AIRE ACONDICIONADO Y REFRIGERACION	EQUIPO	VENTILADOR ELECTRICO PARA MESA O DE PIE	112279700011	12/02/2014	REGULAR	ACTIVO
119	AR-IMAZA	AIRE ACONDICIONADO Y REFRIGERACION	EQUIPO	VENTILADOR ELECTRICO PARA MESA O DE PIE	112279700012	12/02/2014	MALO	ACTIVO
120	AR-IMAZA	AIRE ACONDICIONADO Y REFRIGERACION	EQUIPO	VENTILADOR ELECTRICO PARA MESA O DE PIE	112279700013	12/02/2014	MALO	ACTIVO
121	AR-IMAZA	AIRE ACONDICIONADO Y REFRIGERACION	EQUIPO	VENTILADOR ELECTRICO PARA MESA O DE PIE	112279700014	12/02/2014	MALO	ACTIVO
122	AR-MOYOBAMBA	AIRE ACONDICIONADO Y REFRIGERACION	EQUIPO	VENTILADOR ELECTRICO PARA MESA O DE PIE	112279700015	12/02/2014	REGULAR	ACTIVO
123	AR-MOYOBAMBA	AIRE ACONDICIONADO Y REFRIGERACION	EQUIPO	VENTILADOR ELECTRICO PARA MESA O DE PIE	112279700016	12/02/2014	REGULAR	ACTIVO
124	AR-MOYOBAMBA	AIRE ACONDICIONADO Y REFRIGERACION	EQUIPO	VENTILADOR ELECTRICO PARA MESA O DE PIE	112279700017	12/02/2014	REGULAR	ACTIVO
125	AR-MOYOBAMBA	AIRE ACONDICIONADO Y REFRIGERACION	EQUIPO	VENTILADOR ELECTRICO PARA MESA O DE PIE	112279700018	12/02/2014	REGULAR	ACTIVO
126	AR-MOYOBAMBA	AIRE ACONDICIONADO Y REFRIGERACION	EQUIPO	VENTILADOR ELECTRICO PARA MESA O DE PIE	112279700019	12/02/2014	REGULAR	ACTIVO
127	SEDE CENTRAL-MIRAFLORES	AIRE ACONDICIONADO Y REFRIGERACION	EQUIPO	VENTILADOR ELECTRICO PARA MESA O DE PIE	112279700020	12/02/2014	REGULAR	ACTIVO
128	SEDE CENTRAL-MIRAFLORES	AIRE ACONDICIONADO Y REFRIGERACION	EQUIPO	VENTILADOR ELECTRICO PARA MESA O DE PIE	112279700021	12/02/2014	REGULAR	ACTIVO
129	SEDE CENTRAL-MIRAFLORES	AIRE ACONDICIONADO Y REFRIGERACION	EQUIPO	VENTILADOR ELECTRICO PARA MESA O DE PIE	112279700022	12/02/2014	REGULAR	ACTIVO
130	SEDE CENTRAL-MIRAFLORES	AIRE ACONDICIONADO Y REFRIGERACION	EQUIPO	VENTILADOR ELECTRICO PARA MESA O DE PIE	112279700023	12/02/2014	REGULAR	ACTIVO
131	PNSR-CALLAO	AIRE ACONDICIONADO Y REFRIGERACION	EQUIPO	VENTILADOR ELECTRICO PARA MESA O DE PIE	112279700024	12/02/2014	REGULAR	ACTIVO
132	SEDE CENTRAL-MIRAFLORES	AIRE ACONDICIONADO Y REFRIGERACION	EQUIPO	VENTILADOR ELECTRICO PARA MESA O DE PIE	112279700025	12/02/2014	REGULAR	ACTIVO
133	SEDE CENTRAL-MIRAFLORES	AIRE ACONDICIONADO Y REFRIGERACION	EQUIPO	VENTILADOR ELECTRICO PARA MESA O DE PIE	112279700026	12/02/2014	REGULAR	ACTIVO
134	SEDE CENTRAL-MIRAFLORES	AIRE ACONDICIONADO Y REFRIGERACION	EQUIPO	VENTILADOR ELECTRICO PARA MESA O DE PIE	112279700027	12/02/2014	REGULAR	ACTIVO
135	SEDE CENTRAL-MIRAFLORES	AIRE ACONDICIONADO Y REFRIGERACION	EQUIPO	VENTILADOR ELECTRICO PARA MESA O DE PIE	112279700028	12/02/2014	MALO	ACTIVO
136	SEDE CENTRAL-MIRAFLORES	AIRE ACONDICIONADO Y REFRIGERACION	EQUIPO	VENTILADOR ELECTRICO PARA MESA O DE PIE	112279700029	12/02/2014	REGULAR	ACTIVO
137	SEDE CENTRAL-MIRAFLORES	AIRE ACONDICIONADO Y REFRIGERACION	EQUIPO	VENTILADOR ELECTRICO PARA MESA O DE PIE	112279700030	12/02/2014	REGULAR	ACTIVO
138	SEDE CENTRAL-MIRAFLORES	AIRE ACONDICIONADO Y REFRIGERACION	EQUIPO	VENTILADOR ELECTRICO PARA MESA O DE PIE	112279700031	12/02/2014	REGULAR	ACTIVO
139	SEDE CENTRAL-MIRAFLORES	AIRE ACONDICIONADO Y REFRIGERACION	EQUIPO	VENTILADOR ELECTRICO PARA MESA O DE PIE	112279700032	02/11/2015	REGULAR	ACTIVO
140	SEDE CENTRAL-MIRAFLORES	AIRE ACONDICIONADO Y REFRIGERACION	EQUIPO	VENTILADOR ELECTRICO PARA MESA O DE PIE	112279700033	24/11/2015	REGULAR	ACTIVO
141	PIASAR-SEDE	AIRE ACONDICIONADO Y REFRIGERACION	EQUIPO	VENTILADOR ELECTRICO PARA MESA O DE PIE	112279700034	24/11/2015	REGULAR	ACTIVO
142	SEDE CENTRAL-MIRAFLORES	AIRE ACONDICIONADO Y REFRIGERACION	EQUIPO	VENTILADOR ELECTRICO PARA MESA O DE PIE	112279700035	24/11/2015	REGULAR	ACTIVO
143	SEDE CENTRAL-MIRAFLORES	AIRE ACONDICIONADO Y REFRIGERACION	EQUIPO	VENTILADOR ELECTRICO PARA MESA O DE PIE	112279700036	24/11/2015	REGULAR	ACTIVO
144	SEDE CENTRAL-MIRAFLORES	AIRE ACONDICIONADO Y REFRIGERACION	EQUIPO	VENTILADOR ELECTRICO PARA MESA O DE PIE	112279700037	24/11/2015	REGULAR	ACTIVO
145	PNSR-CALLAO	AIRE ACONDICIONADO Y REFRIGERACION	EQUIPO	VENTILADOR ELECTRICO PARA MESA O DE PIE	112279700038	24/11/2015	MALO	ACTIVO
146	SEDE CENTRAL-MIRAFLORES	AIRE ACONDICIONADO Y REFRIGERACION	EQUIPO	VENTILADOR ELECTRICO PARA MESA O DE PIE	112279700039	24/11/2015	BUENO	ACTIVO
147	SEDE CENTRAL-MIRAFLORES	AIRE ACONDICIONADO Y REFRIGERACION	EQUIPO	VENTILADOR ELECTRICO PARA MESA O DE PIE	112279700040	24/11/2015	REGULAR	ACTIVO
148	SEDE CENTRAL-MIRAFLORES	AIRE ACONDICIONADO Y REFRIGERACION	EQUIPO	VENTILADOR ELECTRICO PARA MESA O DE PIE	112279700041	24/11/2015	REGULAR	ACTIVO
149	SEDE CENTRAL-MIRAFLORES	AIRE ACONDICIONADO Y REFRIGERACION	EQUIPO	VENTILADOR ELECTRICO PARA MESA O DE PIE	112279700042	23/12/2015	REGULAR	ACTIVO
150	SEDE CENTRAL-MIRAFLORES	AIRE ACONDICIONADO Y REFRIGERACION	EQUIPO	VENTILADOR ELECTRICO PARA MESA O DE PIE	112279700043	23/12/2015	REGULAR	ACTIVO
151	SEDE CENTRAL-MIRAFLORES	AIRE ACONDICIONADO Y REFRIGERACION	EQUIPO	VENTILADOR ELECTRICO PARA MESA O DE PIE	112279700044	23/12/2015	REGULAR	ACTIVO
152	SEDE CENTRAL-MIRAFLORES	AIRE ACONDICIONADO Y REFRIGERACION	EQUIPO	VENTILADOR ELECTRICO PARA MESA O DE PIE	112279700045	23/12/2015	REGULAR	ACTIVO
153	SEDE CENTRAL-MIRAFLORES	AIRE ACONDICIONADO Y REFRIGERACION	EQUIPO	VENTILADOR ELECTRICO PARA MESA O DE PIE	112279700046	23/12/2015	REGULAR	ACTIVO
154	SEDE CENTRAL-MIRAFLORES	AIRE ACONDICIONADO Y REFRIGERACION	EQUIPO	VENTILADOR ELECTRICO PARA MESA O DE PIE	112279700047	23/12/2015	REGULAR	ACTIVO
155	SEDE CENTRAL-MIRAFLORES	AIRE ACONDICIONADO Y REFRIGERACION	EQUIPO	VENTILADOR ELECTRICO PARA MESA O DE PIE	112279700048	23/12/2015	REGULAR	ACTIVO
156	SEDE CENTRAL-MIRAFLORES	AIRE ACONDICIONADO Y REFRIGERACION	EQUIPO	VENTILADOR ELECTRICO PARA MESA O DE PIE	112279700049	23/12/2015	REGULAR	ACTIVO
157	SEDE CENTRAL-MIRAFLORES	AIRE ACONDICIONADO Y REFRIGERACION	EQUIPO	VENTILADOR ELECTRICO PARA MESA O DE PIE	112279700050	23/12/2015	REGULAR	ACTIVO
158	SEDE CENTRAL-MIRAFLORES	AIRE ACONDICIONADO Y REFRIGERACION	EQUIPO	VENTILADOR ELECTRICO PARA MESA O DE PIE	112279700051	23/12/2015	REGULAR	ACTIVO
159	SEDE CENTRAL-MIRAFLORES	AIRE ACONDICIONADO Y REFRIGERACION	EQUIPO	VENTILADOR ELECTRICO PARA MESA O DE PIE	112279700052	23/12/2015	REGULAR	ACTIVO
160	SEDE CENTRAL-MIRAFLORES	AIRE ACONDICIONADO Y REFRIGERACION	EQUIPO	VENTILADOR ELECTRICO PARA MESA O DE PIE	112279700053	23/12/2015	REGULAR	ACTIVO
161	SEDE CENTRAL-MIRAFLORES	AIRE ACONDICIONADO Y REFRIGERACION	EQUIPO	VENTILADOR ELECTRICO PARA MESA O DE PIE	112279700054	23/12/2015	REGULAR	ACTIVO
162	SEDE CENTRAL-MIRAFLORES	AIRE ACONDICIONADO Y REFRIGERACION	EQUIPO	VENTILADOR ELECTRICO PARA MESA O DE PIE	112279700055	23/12/2015	REGULAR	ACTIVO
163	SEDE CENTRAL-MIRAFLORES	AIRE ACONDICIONADO Y REFRIGERACION	EQUIPO	VENTILADOR ELECTRICO PARA MESA O DE PIE	112279700056	23/12/2015	REGULAR	ACTIVO
164	SEDE CENTRAL-MIRAFLORES	AIRE ACONDICIONADO Y REFRIGERACION	EQUIPO	VENTILADOR ELECTRICO PARA MESA O DE PIE	112279700057	23/12/2015	REGULAR	ACTIVO
165	SEDE CENTRAL-MIRAFLORES	AIRE ACONDICIONADO Y REFRIGERACION	EQUIPO	VENTILADOR ELECTRICO PARA MESA O DE PIE	112279700058	23/12/2015	REGULAR	ACTIVO
166	SEDE CENTRAL-MIRAFLORES	AIRE ACONDICIONADO Y REFRIGERACION	EQUIPO	VENTILADOR ELECTRICO PARA MESA O DE PIE	112279700059	23/12/2015	REGULAR	ACTIVO
167	PNSR-CALLAO	AIRE ACONDICIONADO Y REFRIGERACION	EQUIPO	VENTILADOR ELECTRICO PARA MESA O DE PIE	112279700060	23/12/2015	MALO	ACTIVO
168	SEDE CENTRAL-MIRAFLORES	AIRE ACONDICIONADO Y REFRIGERACION	EQUIPO	VENTILADOR ELECTRICO PARA MESA O DE PIE	112279700061	23/12/2015	REGULAR	ACTIVO
169	SEDE CENTRAL-MIRAFLORES	AIRE ACONDICIONADO Y REFRIGERACION	EQUIPO	VENTILADOR ELECTRICO PARA MESA O DE PIE	112279700062	23/12/2015	REGULAR	ACTIVO
170	SEDE CENTRAL-MIRAFLORES	AIRE ACONDICIONADO Y REFRIGERACION	EQUIPO	VENTILADOR ELECTRICO PARA MESA O DE PIE	112279700063	23/12/2015	REGULAR	ACTIVO
171	SEDE CENTRAL-MIRAFLORES	AIRE ACONDICIONADO Y REFRIGERACION	EQUIPO	VENTILADOR ELECTRICO PARA MESA O DE PIE	112279700064	23/12/2015	REGULAR	ACTIVO
172	SEDE CENTRAL-MIRAFLORES	AIRE ACONDICIONADO Y REFRIGERACION	EQUIPO	VENTILADOR ELECTRICO PARA MESA O DE PIE	112279700065	23/12/2015	REGULAR	ACTIVO
173	SEDE CENTRAL-MIRAFLORES	AIRE ACONDICIONADO Y REFRIGERACION	EQUIPO	VENTILADOR ELECTRICO PARA MESA O DE PIE	112279700066	23/12/2015	REGULAR	ACTIVO
174	SEDE CENTRAL-MIRAFLORES	AIRE ACONDICIONADO Y REFRIGERACION	EQUIPO	VENTILADOR ELECTRICO PARA MESA O DE PIE	112279700067	23/12/2015	REGULAR	ACTIVO
175	SEDE CENTRAL-MIRAFLORES	AIRE ACONDICIONADO Y REFRIGERACION	EQUIPO	VENTILADOR ELECTRICO PARA MESA O DE PIE	112279700068	23/12/2015	REGULAR	ACTIVO
176	SEDE CENTRAL-MIRAFLORES	AIRE ACONDICIONADO Y REFRIGERACION	EQUIPO	VENTILADOR ELECTRICO PARA MESA O DE PIE	112279700069	23/12/2015	REGULAR	ACTIVO
177	SEDE CENTRAL-MIRAFLORES	AIRE ACONDICIONADO Y REFRIGERACION	EQUIPO	VENTILADOR ELECTRICO PARA MESA O DE PIE	112279700070	23/12/2015	REGULAR	ACTIVO
178	SEDE CENTRAL-MIRAFLORES	AIRE ACONDICIONADO Y REFRIGERACION	EQUIPO	VENTILADOR ELECTRICO PARA MESA O DE PIE	112279700071	23/12/2015	REGULAR	ACTIVO
179	SEDE CENTRAL-MIRAFLORES	AIRE ACONDICIONADO Y REFRIGERACION	EQUIPO	VENTILADOR ELECTRICO PARA MESA O DE PIE	112279700072	31/12/2015	REGULAR	ACTIVO
180	SEDE CENTRAL-MIRAFLORES	AIRE ACONDICIONADO Y REFRIGERACION	EQUIPO	VENTILADOR ELECTRICO PARA MESA O DE PIE	112279700073	31/12/2015	REGULAR	ACTIVO
181	SEDE CENTRAL-MIRAFLORES	AIRE ACONDICIONADO Y REFRIGERACION	EQUIPO	VENTILADOR ELECTRICO PARA MESA O DE PIE	112279700074	29/02/2016	REGULAR	ACTIVO
182	PNSR-CALLAO	AIRE ACONDICIONADO Y REFRIGERACION	EQUIPO	VENTILADOR ELECTRICO PARA MESA O DE PIE	112279700075	29/02/2016	MALO	ACTIVO
183	SEDE CENTRAL-MIRAFLORES	AIRE ACONDICIONADO Y REFRIGERACION	EQUIPO	VENTILADOR ELECTRICO PARA MESA O DE PIE	112279700076	29/02/2016	REGULAR	ACTIVO
184	SEDE CENTRAL-MIRAFLORES	AIRE ACONDICIONADO Y REFRIGERACION	EQUIPO	VENTILADOR ELECTRICO PARA MESA O DE PIE	112279700077	29/02/2016	REGULAR	ACTIVO
185	SEDE CENTRAL-MIRAFLORES	AIRE ACONDICIONADO Y REFRIGERACION	EQUIPO	VENTILADOR ELECTRICO PARA MESA O DE PIE	112279700078	29/02/2016	REGULAR	ACTIVO
186	SEDE CENTRAL-MIRAFLORES	AIRE ACONDICIONADO Y REFRIGERACION	EQUIPO	VENTILADOR ELECTRICO PARA MESA O DE PIE	112279700079	29/02/2016	REGULAR	ACTIVO
187	SEDE CENTRAL-MIRAFLORES	AIRE ACONDICIONADO Y REFRIGERACION	EQUIPO	VENTILADOR ELECTRICO PARA MESA O DE PIE	112279700080	29/02/2016	REGULAR	ACTIVO
188	SEDE CENTRAL-MIRAFLORES	AIRE ACONDICIONADO Y REFRIGERACION	EQUIPO	VENTILADOR ELECTRICO PARA MESA O DE PIE	112279700081	29/02/2016	REGULAR	ACTIVO
189	SEDE CENTRAL-MIRAFLORES	AIRE ACONDICIONADO Y REFRIGERACION	EQUIPO	VENTILADOR ELECTRICO PARA MESA O DE PIE	112279700082	29/02/2016	REGULAR	ACTIVO
190	SEDE CENTRAL-MIRAFLORES	AIRE ACONDICIONADO Y REFRIGERACION	EQUIPO	VENTILADOR ELECTRICO PARA MESA O DE PIE	112279700083	29/02/2016	BUENO	ACTIVO
191	PNSR-LAMBAYEQUE-CAC	AIRE ACONDICIONADO Y REFRIGERACION	EQUIPO	VENTILADOR ELECTRICO PARA MESA O DE PIE	112279700084	17/03/2016	REGULAR	ACTIVO
192	SEDE CENTRAL-MIRAFLORES	AIRE ACONDICIONADO Y REFRIGERACION	EQUIPO	VENTILADOR ELECTRICO PARA MESA O DE PIE	112279700085	20/12/2017	BUENO	ACTIVO
193	SEDE CENTRAL-MIRAFLORES	AIRE ACONDICIONADO Y REFRIGERACION	EQUIPO	VENTILADOR ELECTRICO PARA MESA O DE PIE	112279700086	20/12/2017	BUENO	ACTIVO
194	SEDE CENTRAL-MIRAFLORES	AIRE ACONDICIONADO Y REFRIGERACION	EQUIPO	VENTILADOR ELECTRICO PARA MESA O DE PIE	112279700087	20/12/2017	REGULAR	ACTIVO
195	SEDE CENTRAL-MIRAFLORES	AIRE ACONDICIONADO Y REFRIGERACION	EQUIPO	VENTILADOR ELECTRICO PARA MESA O DE PIE	112279700088	20/12/2017	BUENO	ACTIVO
196	SEDE CENTRAL-MIRAFLORES	AIRE ACONDICIONADO Y REFRIGERACION	EQUIPO	VENTILADOR ELECTRICO PARA MESA O DE PIE	112279700089	20/12/2017	BUENO	ACTIVO
197	SEDE CENTRAL-MIRAFLORES	AIRE ACONDICIONADO Y REFRIGERACION	EQUIPO	VENTILADOR ELECTRICO PARA MESA O DE PIE	112279700090	20/12/2017	BUENO	ACTIVO
198	SEDE CENTRAL-MIRAFLORES	AIRE ACONDICIONADO Y REFRIGERACION	EQUIPO	VENTILADOR ELECTRICO PARA MESA O DE PIE	112279700091	20/12/2017	REGULAR	ACTIVO
199	SEDE CENTRAL-MIRAFLORES	AIRE ACONDICIONADO Y REFRIGERACION	EQUIPO	VENTILADOR ELECTRICO PARA MESA O DE PIE	112279700092	20/12/2017	REGULAR	ACTIVO
200	SEDE CENTRAL-MIRAFLORES	AIRE ACONDICIONADO Y REFRIGERACION	EQUIPO	VENTILADOR ELECTRICO PARA MESA O DE PIE	112279700093	20/12/2017	BUENO	ACTIVO
201	SEDE CENTRAL-MIRAFLORES	AIRE ACONDICIONADO Y REFRIGERACION	EQUIPO	VENTILADOR ELECTRICO PARA MESA O DE PIE	112279700094	20/12/2017	BUENO	ACTIVO
202	PIASAR-SEDE	AIRE ACONDICIONADO Y REFRIGERACION	EQUIPO	VENTILADOR ELECTRICO PARA MESA O DE PIE	112279700095	20/12/2017	REGULAR	ACTIVO
203	SEDE CENTRAL-MIRAFLORES	AIRE ACONDICIONADO Y REFRIGERACION	EQUIPO	VENTILADOR ELECTRICO PARA MESA O DE PIE	112279700096	20/12/2017	BUENO	ACTIVO
204	SEDE CENTRAL-MIRAFLORES	AIRE ACONDICIONADO Y REFRIGERACION	EQUIPO	VENTILADOR ELECTRICO PARA MESA O DE PIE	112279700097	20/12/2017	BUENO	ACTIVO
205	PIASAR-SEDE	AIRE ACONDICIONADO Y REFRIGERACION	EQUIPO	VENTILADOR ELECTRICO PARA MESA O DE PIE	112279700098	20/12/2017	BUENO	ACTIVO
206	SEDE CENTRAL-MIRAFLORES	AIRE ACONDICIONADO Y REFRIGERACION	EQUIPO	VENTILADOR ELECTRICO PARA MESA O DE PIE	112279700099	20/12/2017	BUENO	ACTIVO
207	SEDE CENTRAL-MIRAFLORES	AIRE ACONDICIONADO Y REFRIGERACION	EQUIPO	VENTILADOR ELECTRICO PARA MESA O DE PIE	112279700100	20/12/2017	MALO	ACTIVO
208	SEDE CENTRAL-MIRAFLORES	AIRE ACONDICIONADO Y REFRIGERACION	EQUIPO	VENTILADOR ELECTRICO PARA MESA O DE PIE	112279700101	20/12/2017	REGULAR	ACTIVO
209	SEDE CENTRAL-MIRAFLORES	AIRE ACONDICIONADO Y REFRIGERACION	EQUIPO	VENTILADOR ELECTRICO PARA MESA O DE PIE	112279700102	20/12/2017	BUENO	ACTIVO
210	SEDE CENTRAL-MIRAFLORES	AIRE ACONDICIONADO Y REFRIGERACION	EQUIPO	VENTILADOR ELECTRICO PARA MESA O DE PIE	112279700103	20/12/2017	REGULAR	ACTIVO
211	SEDE CENTRAL-MIRAFLORES	AIRE ACONDICIONADO Y REFRIGERACION	EQUIPO	VENTILADOR ELECTRICO PARA MESA O DE PIE	112279700104	20/12/2017	REGULAR	ACTIVO
212	SEDE CENTRAL-MIRAFLORES	AIRE ACONDICIONADO Y REFRIGERACION	EQUIPO	VENTILADOR ELECTRICO PARA MESA O DE PIE	112279700105	20/12/2017	REGULAR	ACTIVO
213	SEDE CENTRAL-MIRAFLORES	AIRE ACONDICIONADO Y REFRIGERACION	EQUIPO	VENTILADOR ELECTRICO PARA MESA O DE PIE	112279700106	20/12/2017	BUENO	ACTIVO
214	SEDE CENTRAL-MIRAFLORES	AIRE ACONDICIONADO Y REFRIGERACION	EQUIPO	VENTILADOR ELECTRICO PARA MESA O DE PIE	112279700107	20/12/2017	REGULAR	ACTIVO
215	PIASAR-SEDE	AIRE ACONDICIONADO Y REFRIGERACION	EQUIPO	VENTILADOR ELECTRICO PARA MESA O DE PIE	112279700108	20/12/2017	BUENO	ACTIVO

MVCS
Por: ZAPATA SANDOVAL David Henry FAU 20504743307 soft
Motivo: Doy V° B°
Fecha: 2022/03/18 16:33:51-0500

MVCS
Por: CALDERON NISHIDA Carlos Hermilio FAU 20504743307 soft
Motivo: Doy V° B°
Fecha: 2022/03/18 17:39:13-0500

MVCS
Por: GALINDO VEGA Guillermo FAU 20504743307 soft
Motivo: Doy V° B°
Fecha: 2022/03/18 16:19:15-0500

N°	Local	Grupo	Clase	Denominación	Código Patrimonial	Fechas de Adquisición	Estado	Condición
	1	A - N	Ñ - W	5	6	7	8	9
216	SEDE CENTRAL-MIRAFLORES	AIRE ACONDICIONADO Y REFRIGERACION	EQUIPO	VENTILADOR ELECTRICO PARA MESA O DE PIE	112279700109	20/12/2017	BUENO	ACTIVO
217	SEDE CENTRAL-MIRAFLORES	AIRE ACONDICIONADO Y REFRIGERACION	EQUIPO	VENTILADOR ELECTRICO PARA MESA O DE PIE	112279700110	20/12/2017	REGULAR	ACTIVO
218	SEDE CENTRAL-MIRAFLORES	AIRE ACONDICIONADO Y REFRIGERACION	EQUIPO	VENTILADOR ELECTRICO PARA MESA O DE PIE	112279700111	20/12/2017	REGULAR	ACTIVO
219	SEDE CENTRAL-MIRAFLORES	AIRE ACONDICIONADO Y REFRIGERACION	EQUIPO	VENTILADOR ELECTRICO PARA MESA O DE PIE	112279700112	20/12/2017	BUENO	ACTIVO
220	SEDE CENTRAL-MIRAFLORES	AIRE ACONDICIONADO Y REFRIGERACION	EQUIPO	VENTILADOR ELECTRICO PARA MESA O DE PIE	112279700113	20/12/2017	BUENO	ACTIVO
221	SEDE CENTRAL-MIRAFLORES	AIRE ACONDICIONADO Y REFRIGERACION	EQUIPO	VENTILADOR ELECTRICO PARA MESA O DE PIE	112279700114	20/12/2017	REGULAR	ACTIVO
222	SEDE CENTRAL-MIRAFLORES	AIRE ACONDICIONADO Y REFRIGERACION	EQUIPO	VENTILADOR ELECTRICO PARA MESA O DE PIE	112279700115	20/12/2017	BUENO	ACTIVO
223	SEDE CENTRAL-MIRAFLORES	AIRE ACONDICIONADO Y REFRIGERACION	EQUIPO	VENTILADOR ELECTRICO PARA MESA O DE PIE	112279700116	20/12/2017	BUENO	ACTIVO
224	SEDE CENTRAL-MIRAFLORES	AIRE ACONDICIONADO Y REFRIGERACION	EQUIPO	VENTILADOR ELECTRICO PARA MESA O DE PIE	112279700117	20/12/2017	BUENO	ACTIVO
225	SEDE CENTRAL-MIRAFLORES	AIRE ACONDICIONADO Y REFRIGERACION	EQUIPO	VENTILADOR ELECTRICO PARA MESA O DE PIE	112279700118	20/12/2017	REGULAR	ACTIVO
226	SEDE CENTRAL-MIRAFLORES	AIRE ACONDICIONADO Y REFRIGERACION	EQUIPO	VENTILADOR ELECTRICO PARA MESA O DE PIE	112279700119	20/12/2017	BUENO	ACTIVO
227	SEDE CENTRAL-MIRAFLORES	AIRE ACONDICIONADO Y REFRIGERACION	EQUIPO	VENTILADOR ELECTRICO PARA MESA O DE PIE	112279700120	20/12/2017	REGULAR	ACTIVO
228	SEDE CENTRAL-MIRAFLORES	AIRE ACONDICIONADO Y REFRIGERACION	EQUIPO	VENTILADOR ELECTRICO PARA MESA O DE PIE	112279700121	20/12/2017	REGULAR	ACTIVO
229	SEDE CENTRAL-MIRAFLORES	AIRE ACONDICIONADO Y REFRIGERACION	EQUIPO	VENTILADOR ELECTRICO PARA MESA O DE PIE	112279700122	20/12/2017	BUENO	ACTIVO
230	SEDE CENTRAL-MIRAFLORES	AIRE ACONDICIONADO Y REFRIGERACION	EQUIPO	VENTILADOR ELECTRICO PARA MESA O DE PIE	112279700123	20/12/2017	BUENO	ACTIVO
231	SEDE CENTRAL-MIRAFLORES	AIRE ACONDICIONADO Y REFRIGERACION	EQUIPO	VENTILADOR ELECTRICO PARA MESA O DE PIE	112279700124	20/12/2017	BUENO	ACTIVO
232	SEDE CENTRAL-MIRAFLORES	AIRE ACONDICIONADO Y REFRIGERACION	EQUIPO	VENTILADOR ELECTRICO PARA MESA O DE PIE	112279700127	31/12/2018	REGULAR	ACTIVO
233	SEDE CENTRAL-MIRAFLORES	AIRE ACONDICIONADO Y REFRIGERACION	EQUIPO	VENTILADOR ELECTRICO PARA MESA O DE PIE	112279700128	31/12/2018	REGULAR	ACTIVO
234	PNSR-CALLAO	AIRE ACONDICIONADO Y REFRIGERACION	EQUIPO	VENTILADOR ELECTRICO PARA MESA O DE PIE	112279700129	31/12/2018	MALO	ACTIVO
235	SEDE CENTRAL-MIRAFLORES	AIRE ACONDICIONADO Y REFRIGERACION	EQUIPO	VENTILADOR ELECTRICO PARA MESA O DE PIE	112279700130	31/12/2018	MALO	ACTIVO
236	SEDE CENTRAL-MIRAFLORES	AIRE ACONDICIONADO Y REFRIGERACION	EQUIPO	VENTILADOR ELECTRICO PARA MESA O DE PIE	112279700131	31/12/2018	REGULAR	ACTIVO
237	AR-IQUITOS	AIRE ACONDICIONADO Y REFRIGERACION	EQUIPO	VENTILADOR ELECTRICO PARA MESA O DE PIE	112279700132	31/12/2020	NUEVO	ACTIVO
238	AR-IQUITOS	AIRE ACONDICIONADO Y REFRIGERACION	EQUIPO	VENTILADOR ELECTRICO PARA MESA O DE PIE	112279700133	31/12/2020	NUEVO	ACTIVO
239	AR-IQUITOS	AIRE ACONDICIONADO Y REFRIGERACION	EQUIPO	VENTILADOR ELECTRICO PARA MESA O DE PIE	112279700134	31/12/2020	NUEVO	ACTIVO
240	AR-IQUITOS	AIRE ACONDICIONADO Y REFRIGERACION	EQUIPO	VENTILADOR ELECTRICO PARA MESA O DE PIE	112279700135	31/12/2020	NUEVO	ACTIVO
241	AR-IQUITOS	AIRE ACONDICIONADO Y REFRIGERACION	EQUIPO	VENTILADOR ELECTRICO PARA MESA O DE PIE	112279700136	31/12/2020	NUEVO	ACTIVO
242	SEDE CENTRAL-MIRAFLORES	AIRE ACONDICIONADO Y REFRIGERACION	EQUIPO	VENTILADOR ELECTRICO TIPO COLUMNA O TORRE	112291580001	17/12/2012	REGULAR	ACTIVO
243	PNSR-CALLAO	AIRE ACONDICIONADO Y REFRIGERACION	EQUIPO	VENTILADOR ELECTRICO TIPO COLUMNA O TORRE	112291580002	17/12/2012	MALO	ACTIVO
244	SEDE CENTRAL-MIRAFLORES	AIRE ACONDICIONADO Y REFRIGERACION	EQUIPO	VENTILADOR ELECTRICO TIPO COLUMNA O TORRE	112291580003	17/12/2012	REGULAR	ACTIVO
245	SEDE CENTRAL-MIRAFLORES	AIRE ACONDICIONADO Y REFRIGERACION	EQUIPO	VENTILADOR ELECTRICO TIPO COLUMNA O TORRE	112291580004	17/12/2012	REGULAR	ACTIVO
246	PNSR-CALLAO	AIRE ACONDICIONADO Y REFRIGERACION	EQUIPO	VENTILADOR ELECTRICO TIPO COLUMNA O TORRE	112291580005	17/12/2012	REGULAR	ACTIVO
247	SEDE CENTRAL-MIRAFLORES	AIRE ACONDICIONADO Y REFRIGERACION	EQUIPO	VENTILADOR ELECTRICO TIPO COLUMNA O TORRE	112291580006	17/12/2012	REGULAR	ACTIVO
248	PNSR-CALLAO	AIRE ACONDICIONADO Y REFRIGERACION	EQUIPO	VENTILADOR ELECTRICO TIPO COLUMNA O TORRE	112291580007	17/12/2012	MALO	ACTIVO
249	PNSR-CALLAO	AIRE ACONDICIONADO Y REFRIGERACION	EQUIPO	VENTILADOR ELECTRICO TIPO COLUMNA O TORRE	112291580008	17/12/2012	MALO	ACTIVO
250	PNSR-CALLAO	AIRE ACONDICIONADO Y REFRIGERACION	EQUIPO	VENTILADOR ELECTRICO TIPO COLUMNA O TORRE	112291580009	17/12/2012	MALO	ACTIVO
251	SEDE CENTRAL-MIRAFLORES	AIRE ACONDICIONADO Y REFRIGERACION	EQUIPO	VENTILADOR ELECTRICO TIPO COLUMNA O TORRE	112291580010	17/12/2012	BUENO	ACTIVO
252	SEDE CENTRAL-MIRAFLORES	AIRE ACONDICIONADO Y REFRIGERACION	EQUIPO	VENTILADOR ELECTRICO TIPO COLUMNA O TORRE	112291580011	24/11/2015	REGULAR	ACTIVO
253	SEDE CENTRAL-MIRAFLORES	AIRE ACONDICIONADO Y REFRIGERACION	EQUIPO	VENTILADOR ELECTRICO TIPO COLUMNA O TORRE	112291580012	24/11/2015	REGULAR	ACTIVO
254	SEDE CENTRAL-MIRAFLORES	AIRE ACONDICIONADO Y REFRIGERACION	EQUIPO	VENTILADOR ELECTRICO TIPO COLUMNA O TORRE	112291580013	24/11/2015	REGULAR	ACTIVO
255	SEDE CENTRAL-MIRAFLORES	AIRE ACONDICIONADO Y REFRIGERACION	EQUIPO	VENTILADOR ELECTRICO TIPO COLUMNA O TORRE	112291580014	24/11/2015	REGULAR	ACTIVO
256	SEDE CENTRAL-MIRAFLORES	AIRE ACONDICIONADO Y REFRIGERACION	EQUIPO	VENTILADOR ELECTRICO TIPO COLUMNA O TORRE	112291580015	24/11/2015	REGULAR	ACTIVO
257	SEDE CENTRAL-MIRAFLORES	AIRE ACONDICIONADO Y REFRIGERACION	EQUIPO	VENTILADOR ELECTRICO TIPO COLUMNA O TORRE	112291580016	24/11/2015	REGULAR	ACTIVO
258	SEDE CENTRAL-MIRAFLORES	AIRE ACONDICIONADO Y REFRIGERACION	EQUIPO	VENTILADOR ELECTRICO TIPO COLUMNA O TORRE	112291580017	24/11/2015	REGULAR	ACTIVO
259	SEDE CENTRAL-MIRAFLORES	AIRE ACONDICIONADO Y REFRIGERACION	EQUIPO	VENTILADOR ELECTRICO TIPO COLUMNA O TORRE	112291580018	24/11/2015	REGULAR	ACTIVO
260	SEDE CENTRAL-MIRAFLORES	AIRE ACONDICIONADO Y REFRIGERACION	EQUIPO	VENTILADOR ELECTRICO TIPO COLUMNA O TORRE	112291580019	24/11/2015	REGULAR	ACTIVO
261	SEDE CENTRAL-MIRAFLORES	AIRE ACONDICIONADO Y REFRIGERACION	EQUIPO	VENTILADOR ELECTRICO TIPO COLUMNA O TORRE	112291580023	19/12/2017	REGULAR	ACTIVO
262	SEDE CENTRAL-MIRAFLORES	COCINA Y COMEDOR	MOBILIARIO	MOSTRADOR DE MELAMINA PARA COCINA	326462370001	27/06/2013	REGULAR	ACTIVO
263	SEDE CENTRAL-MIRAFLORES	COCINA Y COMEDOR	MOBILIARIO	MOSTRADOR DE MELAMINA PARA COCINA	326462370002	14/02/2014	REGULAR	ACTIVO
264	AR-SEDE	COCINA Y COMEDOR	MOBILIARIO	MOSTRADOR DE MELAMINA PARA COCINA	326462370003	26/12/2017	REGULAR	ACTIVO
265	PNSR-PUNO-CAC	CULTURA Y ARTE	MOBILIARIO	BUTACA PARA AUDITORIO	396426620001	28/09/2012	MALO	ACTIVO
266	PNSR-PUNO-CAC	CULTURA Y ARTE	MOBILIARIO	BUTACA PARA AUDITORIO	396426620002	28/09/2012	MALO	ACTIVO
267	PNSR-PUNO-CAC	CULTURA Y ARTE	MOBILIARIO	BUTACA PARA AUDITORIO	396426620003	28/09/2012	MALO	ACTIVO
268	PNSR-HUANCAVELICA-CAC	CULTURA Y ARTE	MOBILIARIO	BUTACA PARA AUDITORIO	396426620004	28/09/2012	REGULAR	ACTIVO
269	PNSR-HUANCAVELICA-CAC	CULTURA Y ARTE	MOBILIARIO	BUTACA PARA AUDITORIO	396426620005	28/09/2012	REGULAR	ACTIVO
270	PNSR-HUANCAVELICA-CAC	CULTURA Y ARTE	MOBILIARIO	BUTACA PARA AUDITORIO	396426620006	28/09/2012	REGULAR	ACTIVO
271	PNSR-HUANCAVELICA-CAC	CULTURA Y ARTE	MOBILIARIO	BUTACA PARA AUDITORIO	396426620007	28/09/2012	REGULAR	ACTIVO
272	PNSR-APURIMAC-CAC	CULTURA Y ARTE	MOBILIARIO	BUTACA PARA AUDITORIO	396426620008	24/10/2012	REGULAR	ACTIVO
273	PNSR-APURIMAC-CAC	CULTURA Y ARTE	MOBILIARIO	BUTACA PARA AUDITORIO	396426620009	24/10/2012	REGULAR	ACTIVO
274	PNSR-APURIMAC-CAC	CULTURA Y ARTE	MOBILIARIO	BUTACA PARA AUDITORIO	396426620010	24/10/2012	REGULAR	ACTIVO
275	PNSR-APURIMAC-CAC	CULTURA Y ARTE	MOBILIARIO	BUTACA PARA AUDITORIO	396426620011	24/10/2012	REGULAR	ACTIVO
276	SEDE CENTRAL-MIRAFLORES	ELECTRICIDAD Y ELECTRONICA	EQUIPO	ACUMULADOR DE ENERGIA - EQUIPO DE UPS	462200500003	16/07/2012	REGULAR	ACTIVO
277	SEDE CENTRAL-MIRAFLORES	ELECTRICIDAD Y ELECTRONICA	EQUIPO	ACUMULADOR DE ENERGIA - EQUIPO DE UPS	462200500006	26/03/2013	REGULAR	ACTIVO
278	SEDE CENTRAL-MIRAFLORES	ELECTRICIDAD Y ELECTRONICA	EQUIPO	ACUMULADOR DE ENERGIA - EQUIPO DE UPS	462200500007	31/03/2014	REGULAR	ACTIVO
279	SEDE CENTRAL-MIRAFLORES	ELECTRICIDAD Y ELECTRONICA	EQUIPO	ACUMULADOR DE ENERGIA - EQUIPO DE UPS	462200500008	29/12/2014	REGULAR	ACTIVO
280	PNSR-AYACUCHO-CAC	ELECTRICIDAD Y ELECTRONICA	EQUIPO	ACUMULADOR DE ENERGIA - EQUIPO DE UPS	462200500009	05/05/2017	BUENO	ACTIVO
281	PNSR-AYACUCHO-CAC	ELECTRICIDAD Y ELECTRONICA	EQUIPO	ACUMULADOR DE ENERGIA - EQUIPO DE UPS	462200500010	05/05/2017	BUENO	ACTIVO
282	PNSR-AYACUCHO-CAC	ELECTRICIDAD Y ELECTRONICA	EQUIPO	ACUMULADOR DE ENERGIA - EQUIPO DE UPS	462200500011	05/05/2017	BUENO	ACTIVO
283	PNSR-AYACUCHO-CAC	ELECTRICIDAD Y ELECTRONICA	EQUIPO	ACUMULADOR DE ENERGIA - EQUIPO DE UPS	462200500012	05/05/2017	BUENO	ACTIVO
284	PNSR-AYACUCHO-CAC	ELECTRICIDAD Y ELECTRONICA	EQUIPO	ACUMULADOR DE ENERGIA - EQUIPO DE UPS	462200500013	05/05/2017	BUENO	ACTIVO
285	PNSR-AYACUCHO-CAC	ELECTRICIDAD Y ELECTRONICA	EQUIPO	ACUMULADOR DE ENERGIA - EQUIPO DE UPS	462200500014	05/05/2017	BUENO	ACTIVO
286	PNSR-AYACUCHO-CAC	ELECTRICIDAD Y ELECTRONICA	EQUIPO	ACUMULADOR DE ENERGIA - EQUIPO DE UPS	462200500015	05/05/2017	BUENO	ACTIVO
287	PNSR-AYACUCHO-CAC	ELECTRICIDAD Y ELECTRONICA	EQUIPO	ACUMULADOR DE ENERGIA - EQUIPO DE UPS	462200500016	05/05/2017	BUENO	ACTIVO
288	PNSR-HUANCAVELICA-CAC	ELECTRICIDAD Y ELECTRONICA	EQUIPO	ACUMULADOR DE ENERGIA - EQUIPO DE UPS	462200500017	05/05/2017	REGULAR	ACTIVO
289	PNSR-HUANCAVELICA-CAC	ELECTRICIDAD Y ELECTRONICA	EQUIPO	ACUMULADOR DE ENERGIA - EQUIPO DE UPS	462200500018	05/05/2017	REGULAR	ACTIVO
290	PNSR-HUANCAVELICA-CAC	ELECTRICIDAD Y ELECTRONICA	EQUIPO	ACUMULADOR DE ENERGIA - EQUIPO DE UPS	462200500019	05/05/2017	REGULAR	ACTIVO
291	PNSR-HUANCAVELICA-CAC	ELECTRICIDAD Y ELECTRONICA	EQUIPO	ACUMULADOR DE ENERGIA - EQUIPO DE UPS	462200500020	05/05/2017	REGULAR	ACTIVO
292	PNSR-HUANCAVELICA-CAC	ELECTRICIDAD Y ELECTRONICA	EQUIPO	ACUMULADOR DE ENERGIA - EQUIPO DE UPS	462200500021	05/05/2017	REGULAR	ACTIVO
293	PNSR-HUANCAVELICA-CAC	ELECTRICIDAD Y ELECTRONICA	EQUIPO	ACUMULADOR DE ENERGIA - EQUIPO DE UPS	462200500022	05/05/2017	REGULAR	ACTIVO
294	PNSR-HUANCAVELICA-CAC	ELECTRICIDAD Y ELECTRONICA	EQUIPO	ACUMULADOR DE ENERGIA - EQUIPO DE UPS	462200500023	05/05/2017	REGULAR	ACTIVO
295	PNSR-HUANCAVELICA-CAC	ELECTRICIDAD Y ELECTRONICA	EQUIPO	ACUMULADOR DE ENERGIA - EQUIPO DE UPS	462200500024	05/05/2017	REGULAR	ACTIVO
296	PNSR-JUNIN-CAC	ELECTRICIDAD Y ELECTRONICA	EQUIPO	ACUMULADOR DE ENERGIA - EQUIPO DE UPS	462200500025	05/05/2017	REGULAR	ACTIVO
297	PNSR-JUNIN-CAC	ELECTRICIDAD Y ELECTRONICA	EQUIPO	ACUMULADOR DE ENERGIA - EQUIPO DE UPS	462200500026	05/05/2017	REGULAR	ACTIVO
298	PNSR-JUNIN-CAC	ELECTRICIDAD Y ELECTRONICA	EQUIPO	ACUMULADOR DE ENERGIA - EQUIPO DE UPS	462200500027	05/05/2017	REGULAR	ACTIVO
299	PNSR-JUNIN-CAC	ELECTRICIDAD Y ELECTRONICA	EQUIPO	ACUMULADOR DE ENERGIA - EQUIPO DE UPS	462200500028	05/05/2017	REGULAR	ACTIVO
300	PNSR-JUNIN-CAC	ELECTRICIDAD Y ELECTRONICA	EQUIPO	ACUMULADOR DE ENERGIA - EQUIPO DE UPS	462200500029	05/05/2017	REGULAR	ACTIVO
301	PNSR-JUNIN-CAC	ELECTRICIDAD Y ELECTRONICA	EQUIPO	ACUMULADOR DE ENERGIA - EQUIPO DE UPS	462200500030	05/05/2017	MALO	ACTIVO
302	PNSR-JUNIN-CAC	ELECTRICIDAD Y ELECTRONICA	EQUIPO	ACUMULADOR DE ENERGIA - EQUIPO DE UPS	462200500031	05/05/2017	REGULAR	ACTIVO
303	PNSR-AREQUIPA-CAC	ELECTRICIDAD Y ELECTRONICA	EQUIPO	ACUMULADOR DE ENERGIA - EQUIPO DE UPS	462200500032	05/05/2017	REGULAR	ACTIVO
304	PNSR-AREQUIPA-CAC	ELECTRICIDAD Y ELECTRONICA	EQUIPO	ACUMULADOR DE ENERGIA - EQUIPO DE UPS	462200500033	05/05/2017	REGULAR	ACTIVO
305	PNSR-AREQUIPA-CAC	ELECTRICIDAD Y ELECTRONICA	EQUIPO	ACUMULADOR DE ENERGIA - EQUIPO DE UPS	462200500034	05/05/2017	REGULAR	ACTIVO
306	PNSR-AREQUIPA-CAC	ELECTRICIDAD Y ELECTRONICA	EQUIPO	ACUMULADOR DE ENERGIA - EQUIPO DE UPS	462200500035	05/05/2017	REGULAR	ACTIVO
307	PNSR-AREQUIPA-CAC	ELECTRICIDAD Y ELECTRONICA	EQUIPO	ACUMULADOR DE ENERGIA - EQUIPO DE UPS	462200500036	05/05/2017	REGULAR	ACTIVO
308	PNSR-AREQUIPA-CAC	ELECTRICIDAD Y ELECTRONICA	EQUIPO	ACUMULADOR DE ENERGIA - EQUIPO DE UPS	462200500037	05/05/2017	REGULAR	ACTIVO
309	PNSR-ICA-CAC	ELECTRICIDAD Y ELECTRONICA	EQUIPO	ACUMULADOR DE ENERGIA - EQUIPO DE UPS	462200500038	05/05/2017	REGULAR	ACTIVO
310	PNSR-ICA-CAC	ELECTRICIDAD Y ELECTRONICA	EQUIPO	ACUMULADOR DE ENERGIA - EQUIPO DE UPS	462200500039	05/05/2017	REGULAR	ACTIVO
311	PNSR-ICA-CAC	ELECTRICIDAD Y ELECTRONICA	EQUIPO	ACUMULADOR DE ENERGIA - EQUIPO DE UPS	462200500040	05/05/2017	REGULAR	ACTIVO
312	PNSR-ICA-CAC	ELECTRICIDAD Y ELECTRONICA	EQUIPO	ACUMULADOR DE ENERGIA - EQUIPO DE UPS	462200500041	05/05/2017	REGULAR	ACTIVO
313	PNSR-ICA-CAC	ELECTRICIDAD Y ELECTRONICA	EQUIPO	ACUMULADOR DE ENERGIA - EQUIPO DE UPS	462200500042	05/05/2017	REGULAR	ACTIVO
314	PNSR-CUSCO-CAC	ELECTRICIDAD Y ELECTRONICA	EQUIPO	ACUMULADOR DE ENERGIA - EQUIPO DE UPS	462200500043	05/05/2017	REGULAR	ACTIVO
315	PNSR-CUSCO-CAC	ELECTRICIDAD Y ELECTRONICA	EQUIPO	ACUMULADOR DE ENERGIA - EQUIPO DE UPS	462200500044	05/05/2017	REGULAR	ACTIVO
316	PNSR-CUSCO-CAC	ELECTRICIDAD Y ELECTRONICA	EQUIPO	ACUMULADOR DE ENERGIA - EQUIPO DE UPS	462200500045	05/05/2017	REGULAR	ACTIVO
317	PNSR-CUSCO-CAC	ELECTRICIDAD Y ELECTRONICA	EQUIPO	ACUMULADOR DE ENERGIA - EQUIPO DE UPS	462200500046	05/05/2017	REGULAR	ACTIVO
318	PNSR-CUSCO-CAC	ELECTRICIDAD Y ELECTRONICA	EQUIPO	ACUMULADOR DE ENERGIA - EQUIPO DE UPS	462200500047	05/05/2017	REGULAR	ACTIVO
319	PNSR-CUSCO-CAC	ELECTRICIDAD Y ELECTRONICA	EQUIPO	ACUMULADOR DE ENERGIA - EQUIPO DE UPS	462200500048	05/05/2017	REGULAR	ACTIVO
320	PNSR-CUSCO-CAC	ELECTRICIDAD Y ELECTRONICA	EQUIPO	ACUMULADOR DE ENERGIA - EQUIPO DE UPS	462200500049	05/05/2017	REGULAR	ACTIVO
321	PNSR-CUSCO-CAC	ELECTRICIDAD Y ELECTRONICA	EQUIPO	ACUMULADOR DE ENERGIA - EQUIPO DE UPS	462200500050	05/05/2017	REGULAR	ACTIVO
322	PNSR-TACNA-CAC	ELECTRICIDAD Y ELECTRONICA	EQUIPO	ACUMULADOR DE ENERGIA - EQUIPO DE UPS	462200500051	05/05/2017	REGULAR	ACTIVO
323	PNSR-TACNA-CAC	ELECTRICIDAD Y ELECTRONICA	EQUIPO	ACUMULADOR DE ENERGIA - EQUIPO DE UPS	462200500052	05/05/2017	MALO	ACTIVO
324	PNSR-TACNA-CAC	ELECTRICIDAD Y ELECTRONICA	EQUIPO	ACUMULADOR DE ENERGIA - EQUIPO DE UPS	462200500053	05/05/2017	MALO	ACTIVO
325	PNSR-TACNA-CAC	ELECTRICIDAD Y ELECTRONICA	EQUIPO	ACUMULADOR DE ENERGIA - EQUIPO DE UPS	462200500054	05/05/2017	REGULAR	ACTIVO
326	PNSR-TACNA-CAC	ELECTRICIDAD Y ELECTRONICA	EQUIPO	ACUMULADOR DE ENERGIA - EQUIPO DE UPS	462200500055	05/05/2017	REGULAR	ACTIVO
327	PNSR-TACNA-CAC	ELECTRICIDAD Y ELECTRONICA	EQUIPO	ACUMULADOR DE ENERGIA - EQUIPO DE UPS	462200500056	05/05/2017	MALO	ACTIVO

MVCS
Por: ZAPATA SANDOVAL David Henry FAU 20504743307 soft
Motivo: Doy V° B°
Fecha: 2022/03/18 16:33:51-0500

MVCS
Por: CALDERON NISHIDA Carlos Hermilio FAU 20504743307 soft
Motivo: Doy V° B°
Fecha: 2022/03/18 17:39:13-0500

MVCS
Por: GALINDO VEGA Guillermo FAU 20504743307 soft
Motivo: Doy V° B°
Fecha: 2022/03/18 16:19:15-0500

N°	Local	Grupo	Clase	Denominación	Código Patrimonial	Fechas de Adquisición	Estado	Condición
	1	A - N	Ñ - W	5	6	7	8	9
328	PNSR-APURIMAC-CAC	ELECTRICIDAD Y ELECTRONICA	EQUIPO	ACUMULADOR DE ENERGIA - EQUIPO DE UPS	462200500057	05/05/2017	REGULAR	ACTIVO
329	PNSR-APURIMAC-CAC	ELECTRICIDAD Y ELECTRONICA	EQUIPO	ACUMULADOR DE ENERGIA - EQUIPO DE UPS	462200500058	05/05/2017	REGULAR	ACTIVO
330	PNSR-APURIMAC-CAC	ELECTRICIDAD Y ELECTRONICA	EQUIPO	ACUMULADOR DE ENERGIA - EQUIPO DE UPS	462200500059	05/05/2017	REGULAR	ACTIVO
331	PNSR-APURIMAC-CAC	ELECTRICIDAD Y ELECTRONICA	EQUIPO	ACUMULADOR DE ENERGIA - EQUIPO DE UPS	462200500060	05/05/2017	REGULAR	ACTIVO
332	PNSR-APURIMAC-CAC	ELECTRICIDAD Y ELECTRONICA	EQUIPO	ACUMULADOR DE ENERGIA - EQUIPO DE UPS	462200500061	05/05/2017	REGULAR	ACTIVO
333	PNSR-APURIMAC-CAC	ELECTRICIDAD Y ELECTRONICA	EQUIPO	ACUMULADOR DE ENERGIA - EQUIPO DE UPS	462200500062	05/05/2017	REGULAR	ACTIVO
334	PNSR-APURIMAC-CAC	ELECTRICIDAD Y ELECTRONICA	EQUIPO	ACUMULADOR DE ENERGIA - EQUIPO DE UPS	462200500063	05/05/2017	REGULAR	ACTIVO
335	PNSR-MOQUEGUA-CAC	ELECTRICIDAD Y ELECTRONICA	EQUIPO	ACUMULADOR DE ENERGIA - EQUIPO DE UPS	462200500064	05/05/2017	REGULAR	ACTIVO
336	PNSR-MOQUEGUA-CAC	ELECTRICIDAD Y ELECTRONICA	EQUIPO	ACUMULADOR DE ENERGIA - EQUIPO DE UPS	462200500065	05/05/2017	MALO	ACTIVO
337	PNSR-MOQUEGUA-CAC	ELECTRICIDAD Y ELECTRONICA	EQUIPO	ACUMULADOR DE ENERGIA - EQUIPO DE UPS	462200500066	05/05/2017	MALO	ACTIVO
338	PNSR-MOQUEGUA-CAC	ELECTRICIDAD Y ELECTRONICA	EQUIPO	ACUMULADOR DE ENERGIA - EQUIPO DE UPS	462200500067	05/05/2017	MALO	ACTIVO
339	PNSR-MOQUEGUA-CAC	ELECTRICIDAD Y ELECTRONICA	EQUIPO	ACUMULADOR DE ENERGIA - EQUIPO DE UPS	462200500068	05/05/2017	REGULAR	ACTIVO
340	PNSR-ANCASH-CAC	ELECTRICIDAD Y ELECTRONICA	EQUIPO	ACUMULADOR DE ENERGIA - EQUIPO DE UPS	462200500069	05/05/2017	MALO	ACTIVO
341	PNSR-ANCASH-CAC	ELECTRICIDAD Y ELECTRONICA	EQUIPO	ACUMULADOR DE ENERGIA - EQUIPO DE UPS	462200500070	05/05/2017	REGULAR	ACTIVO
342	PNSR-ANCASH-CAC	ELECTRICIDAD Y ELECTRONICA	EQUIPO	ACUMULADOR DE ENERGIA - EQUIPO DE UPS	462200500071	05/05/2017	REGULAR	ACTIVO
343	PNSR-ANCASH-CAC	ELECTRICIDAD Y ELECTRONICA	EQUIPO	ACUMULADOR DE ENERGIA - EQUIPO DE UPS	462200500072	05/05/2017	REGULAR	ACTIVO
344	PNSR-ANCASH-CAC	ELECTRICIDAD Y ELECTRONICA	EQUIPO	ACUMULADOR DE ENERGIA - EQUIPO DE UPS	462200500073	05/05/2017	REGULAR	ACTIVO
345	PNSR-ANCASH-CAC	ELECTRICIDAD Y ELECTRONICA	EQUIPO	ACUMULADOR DE ENERGIA - EQUIPO DE UPS	462200500074	05/05/2017	REGULAR	ACTIVO
346	PNSR-ANCASH-CAC	ELECTRICIDAD Y ELECTRONICA	EQUIPO	ACUMULADOR DE ENERGIA - EQUIPO DE UPS	462200500075	05/05/2017	REGULAR	ACTIVO
347	SEDE CENTRAL-MIRAFLORES	ELECTRICIDAD Y ELECTRONICA	EQUIPO	ACUMULADOR DE ENERGIA - EQUIPO DE UPS	462200500076	05/05/2017	REGULAR	ACTIVO
348	PNSR-LA LIBERTAD-CAC	ELECTRICIDAD Y ELECTRONICA	EQUIPO	ACUMULADOR DE ENERGIA - EQUIPO DE UPS	462200500077	05/05/2017	BUENO	ACTIVO
349	PNSR-LA LIBERTAD-CAC	ELECTRICIDAD Y ELECTRONICA	EQUIPO	ACUMULADOR DE ENERGIA - EQUIPO DE UPS	462200500078	05/05/2017	BUENO	ACTIVO
350	PNSR-LA LIBERTAD-CAC	ELECTRICIDAD Y ELECTRONICA	EQUIPO	ACUMULADOR DE ENERGIA - EQUIPO DE UPS	462200500079	05/05/2017	BUENO	ACTIVO
351	PNSR-LA LIBERTAD-CAC	ELECTRICIDAD Y ELECTRONICA	EQUIPO	ACUMULADOR DE ENERGIA - EQUIPO DE UPS	462200500080	05/05/2017	BUENO	ACTIVO
352	PNSR-LA LIBERTAD-CAC	ELECTRICIDAD Y ELECTRONICA	EQUIPO	ACUMULADOR DE ENERGIA - EQUIPO DE UPS	462200500081	05/05/2017	BUENO	ACTIVO
353	PNSR-LA LIBERTAD-CAC	ELECTRICIDAD Y ELECTRONICA	EQUIPO	ACUMULADOR DE ENERGIA - EQUIPO DE UPS	462200500082	05/05/2017	BUENO	ACTIVO
354	PNSR-LA LIBERTAD-CAC	ELECTRICIDAD Y ELECTRONICA	EQUIPO	ACUMULADOR DE ENERGIA - EQUIPO DE UPS	462200500083	05/05/2017	BUENO	ACTIVO
355	PNSR-LA LIBERTAD-CAC	ELECTRICIDAD Y ELECTRONICA	EQUIPO	ACUMULADOR DE ENERGIA - EQUIPO DE UPS	462200500084	05/05/2017	BUENO	ACTIVO
356	PNSR-HUANUCO-CAC	ELECTRICIDAD Y ELECTRONICA	EQUIPO	ACUMULADOR DE ENERGIA - EQUIPO DE UPS	462200500085	05/05/2017	BUENO	ACTIVO
357	PNSR-HUANUCO-CAC	ELECTRICIDAD Y ELECTRONICA	EQUIPO	ACUMULADOR DE ENERGIA - EQUIPO DE UPS	462200500086	05/05/2017	BUENO	ACTIVO
358	PNSR-HUANUCO-CAC	ELECTRICIDAD Y ELECTRONICA	EQUIPO	ACUMULADOR DE ENERGIA - EQUIPO DE UPS	462200500087	05/05/2017	BUENO	ACTIVO
359	PNSR-HUANUCO-CAC	ELECTRICIDAD Y ELECTRONICA	EQUIPO	ACUMULADOR DE ENERGIA - EQUIPO DE UPS	462200500088	05/05/2017	BUENO	ACTIVO
360	PNSR-HUANUCO-CAC	ELECTRICIDAD Y ELECTRONICA	EQUIPO	ACUMULADOR DE ENERGIA - EQUIPO DE UPS	462200500089	05/05/2017	BUENO	ACTIVO
361	PNSR-HUANUCO-CAC	ELECTRICIDAD Y ELECTRONICA	EQUIPO	ACUMULADOR DE ENERGIA - EQUIPO DE UPS	462200500090	05/05/2017	BUENO	ACTIVO
362	PNSR-HUANUCO-CAC	ELECTRICIDAD Y ELECTRONICA	EQUIPO	ACUMULADOR DE ENERGIA - EQUIPO DE UPS	462200500091	05/05/2017	BUENO	ACTIVO
363	PNSR-LAMBAYEQUE-CAC	ELECTRICIDAD Y ELECTRONICA	EQUIPO	ACUMULADOR DE ENERGIA - EQUIPO DE UPS	462200500092	05/05/2017	BUENO	ACTIVO
364	PNSR-LAMBAYEQUE-CAC	ELECTRICIDAD Y ELECTRONICA	EQUIPO	ACUMULADOR DE ENERGIA - EQUIPO DE UPS	462200500093	05/05/2017	REGULAR	ACTIVO
365	PNSR-LAMBAYEQUE-CAC	ELECTRICIDAD Y ELECTRONICA	EQUIPO	ACUMULADOR DE ENERGIA - EQUIPO DE UPS	462200500094	05/05/2017	REGULAR	ACTIVO
366	PNSR-LAMBAYEQUE-CAC	ELECTRICIDAD Y ELECTRONICA	EQUIPO	ACUMULADOR DE ENERGIA - EQUIPO DE UPS	462200500095	05/05/2017	REGULAR	ACTIVO
367	PNSR-LAMBAYEQUE-CAC	ELECTRICIDAD Y ELECTRONICA	EQUIPO	ACUMULADOR DE ENERGIA - EQUIPO DE UPS	462200500096	05/05/2017	REGULAR	ACTIVO
368	PNSR-LAMBAYEQUE-CAC	ELECTRICIDAD Y ELECTRONICA	EQUIPO	ACUMULADOR DE ENERGIA - EQUIPO DE UPS	462200500097	05/05/2017	REGULAR	ACTIVO
369	PNSR-PASCO-CAC	ELECTRICIDAD Y ELECTRONICA	EQUIPO	ACUMULADOR DE ENERGIA - EQUIPO DE UPS	462200500098	05/05/2017	BUENO	ACTIVO
370	PNSR-PASCO-CAC	ELECTRICIDAD Y ELECTRONICA	EQUIPO	ACUMULADOR DE ENERGIA - EQUIPO DE UPS	462200500099	05/05/2017	BUENO	ACTIVO
371	PNSR-PASCO-CAC	ELECTRICIDAD Y ELECTRONICA	EQUIPO	ACUMULADOR DE ENERGIA - EQUIPO DE UPS	462200500100	05/05/2017	BUENO	ACTIVO
372	PNSR-PASCO-CAC	ELECTRICIDAD Y ELECTRONICA	EQUIPO	ACUMULADOR DE ENERGIA - EQUIPO DE UPS	462200500101	05/05/2017	BUENO	ACTIVO
373	PNSR-PASCO-CAC	ELECTRICIDAD Y ELECTRONICA	EQUIPO	ACUMULADOR DE ENERGIA - EQUIPO DE UPS	462200500102	05/05/2017	BUENO	ACTIVO
374	PNSR-PASCO-CAC	ELECTRICIDAD Y ELECTRONICA	EQUIPO	ACUMULADOR DE ENERGIA - EQUIPO DE UPS	462200500103	05/05/2017	BUENO	ACTIVO
375	PNSR-LIMA-CAC	ELECTRICIDAD Y ELECTRONICA	EQUIPO	ACUMULADOR DE ENERGIA - EQUIPO DE UPS	462200500104	05/05/2017	REGULAR	ACTIVO
376	PNSR-LIMA-CAC	ELECTRICIDAD Y ELECTRONICA	EQUIPO	ACUMULADOR DE ENERGIA - EQUIPO DE UPS	462200500105	05/05/2017	REGULAR	ACTIVO
377	PNSR-LIMA-CAC	ELECTRICIDAD Y ELECTRONICA	EQUIPO	ACUMULADOR DE ENERGIA - EQUIPO DE UPS	462200500106	05/05/2017	REGULAR	ACTIVO
378	PNSR-LIMA-CAC	ELECTRICIDAD Y ELECTRONICA	EQUIPO	ACUMULADOR DE ENERGIA - EQUIPO DE UPS	462200500107	05/05/2017	REGULAR	ACTIVO
379	PNSR-LIMA-CAC	ELECTRICIDAD Y ELECTRONICA	EQUIPO	ACUMULADOR DE ENERGIA - EQUIPO DE UPS	462200500108	05/05/2017	REGULAR	ACTIVO
380	PNSR-PIURA-CAC	ELECTRICIDAD Y ELECTRONICA	EQUIPO	ACUMULADOR DE ENERGIA - EQUIPO DE UPS	462200500109	05/05/2017	REGULAR	ACTIVO
381	PNSR-PIURA-CAC	ELECTRICIDAD Y ELECTRONICA	EQUIPO	ACUMULADOR DE ENERGIA - EQUIPO DE UPS	462200500110	05/05/2017	REGULAR	ACTIVO
382	PNSR-PIURA-CAC	ELECTRICIDAD Y ELECTRONICA	EQUIPO	ACUMULADOR DE ENERGIA - EQUIPO DE UPS	462200500111	05/05/2017	REGULAR	ACTIVO
383	PNSR-PIURA-CAC	ELECTRICIDAD Y ELECTRONICA	EQUIPO	ACUMULADOR DE ENERGIA - EQUIPO DE UPS	462200500112	05/05/2017	BUENO	ACTIVO
384	PNSR-PIURA-CAC	ELECTRICIDAD Y ELECTRONICA	EQUIPO	ACUMULADOR DE ENERGIA - EQUIPO DE UPS	462200500113	05/05/2017	BUENO	ACTIVO
385	PNSR-PIURA-CAC	ELECTRICIDAD Y ELECTRONICA	EQUIPO	ACUMULADOR DE ENERGIA - EQUIPO DE UPS	462200500114	05/05/2017	BUENO	ACTIVO
386	PNSR-PIURA-CAC	ELECTRICIDAD Y ELECTRONICA	EQUIPO	ACUMULADOR DE ENERGIA - EQUIPO DE UPS	462200500115	05/05/2017	BUENO	ACTIVO
387	PNSR-TUMBES-CAC	ELECTRICIDAD Y ELECTRONICA	EQUIPO	ACUMULADOR DE ENERGIA - EQUIPO DE UPS	462200500116	05/05/2017	MALO	ACTIVO
388	PNSR-TUMBES-CAC	ELECTRICIDAD Y ELECTRONICA	EQUIPO	ACUMULADOR DE ENERGIA - EQUIPO DE UPS	462200500117	05/05/2017	MALO	ACTIVO
389	PNSR-TUMBES-CAC	ELECTRICIDAD Y ELECTRONICA	EQUIPO	ACUMULADOR DE ENERGIA - EQUIPO DE UPS	462200500118	05/05/2017	MALO	ACTIVO
390	PNSR-TUMBES-CAC	ELECTRICIDAD Y ELECTRONICA	EQUIPO	ACUMULADOR DE ENERGIA - EQUIPO DE UPS	462200500119	05/05/2017	BUENO	ACTIVO
391	PNSR-TUMBES-CAC	ELECTRICIDAD Y ELECTRONICA	EQUIPO	ACUMULADOR DE ENERGIA - EQUIPO DE UPS	462200500120	05/05/2017	MALO	ACTIVO
392	PNSR-TUMBES-CAC	ELECTRICIDAD Y ELECTRONICA	EQUIPO	ACUMULADOR DE ENERGIA - EQUIPO DE UPS	462200500121	05/05/2017	MALO	ACTIVO
393	SEDE CENTRAL-MIRAFLORES	ELECTRICIDAD Y ELECTRONICA	EQUIPO	ACUMULADOR DE ENERGIA - EQUIPO DE UPS	462200500122	05/05/2017	MALO	ACTIVO
394	PNSR-UCAYALI-CAC	ELECTRICIDAD Y ELECTRONICA	EQUIPO	ACUMULADOR DE ENERGIA - EQUIPO DE UPS	462200500123	05/05/2017	REGULAR	ACTIVO
395	SEDE CENTRAL-MIRAFLORES	ELECTRICIDAD Y ELECTRONICA	EQUIPO	ACUMULADOR DE ENERGIA - EQUIPO DE UPS	462200500124	05/05/2017	REGULAR	ACTIVO
396	PNSR-UCAYALI-CAC	ELECTRICIDAD Y ELECTRONICA	EQUIPO	ACUMULADOR DE ENERGIA - EQUIPO DE UPS	462200500125	05/05/2017	REGULAR	ACTIVO
397	SEDE CENTRAL-MIRAFLORES	ELECTRICIDAD Y ELECTRONICA	EQUIPO	ACUMULADOR DE ENERGIA - EQUIPO DE UPS	462200500126	05/05/2017	REGULAR	ACTIVO
398	PNSR-UCAYALI-CAC	ELECTRICIDAD Y ELECTRONICA	EQUIPO	ACUMULADOR DE ENERGIA - EQUIPO DE UPS	462200500127	05/05/2017	REGULAR	ACTIVO
399	PNSR-SAN MARTIN-CAC	ELECTRICIDAD Y ELECTRONICA	EQUIPO	ACUMULADOR DE ENERGIA - EQUIPO DE UPS	462200500128	05/05/2017	BUENO	ACTIVO
400	PNSR-SAN MARTIN-CAC	ELECTRICIDAD Y ELECTRONICA	EQUIPO	ACUMULADOR DE ENERGIA - EQUIPO DE UPS	462200500129	05/05/2017	BUENO	ACTIVO
401	PNSR-SAN MARTIN-CAC	ELECTRICIDAD Y ELECTRONICA	EQUIPO	ACUMULADOR DE ENERGIA - EQUIPO DE UPS	462200500130	05/05/2017	BUENO	ACTIVO
402	PNSR-SAN MARTIN-CAC	ELECTRICIDAD Y ELECTRONICA	EQUIPO	ACUMULADOR DE ENERGIA - EQUIPO DE UPS	462200500131	05/05/2017	MALO	ACTIVO
403	PNSR-SAN MARTIN-CAC	ELECTRICIDAD Y ELECTRONICA	EQUIPO	ACUMULADOR DE ENERGIA - EQUIPO DE UPS	462200500132	05/05/2017	BUENO	ACTIVO
404	PNSR-SAN MARTIN-CAC	ELECTRICIDAD Y ELECTRONICA	EQUIPO	ACUMULADOR DE ENERGIA - EQUIPO DE UPS	462200500133	05/05/2017	BUENO	ACTIVO
405	PNSR-SAN MARTIN-CAC	ELECTRICIDAD Y ELECTRONICA	EQUIPO	ACUMULADOR DE ENERGIA - EQUIPO DE UPS	462200500134	05/05/2017	BUENO	ACTIVO
406	PNSR-MADRE DE DIOS-CAC	ELECTRICIDAD Y ELECTRONICA	EQUIPO	ACUMULADOR DE ENERGIA - EQUIPO DE UPS	462200500135	05/05/2017	REGULAR	ACTIVO
407	PNSR-MADRE DE DIOS-CAC	ELECTRICIDAD Y ELECTRONICA	EQUIPO	ACUMULADOR DE ENERGIA - EQUIPO DE UPS	462200500136	05/05/2017	MALO	ACTIVO
408	PNSR-MADRE DE DIOS-CAC	ELECTRICIDAD Y ELECTRONICA	EQUIPO	ACUMULADOR DE ENERGIA - EQUIPO DE UPS	462200500137	05/05/2017	MALO	ACTIVO
409	PNSR-MADRE DE DIOS-CAC	ELECTRICIDAD Y ELECTRONICA	EQUIPO	ACUMULADOR DE ENERGIA - EQUIPO DE UPS	462200500138	05/05/2017	MALO	ACTIVO
410	PNSR-MADRE DE DIOS-CAC	ELECTRICIDAD Y ELECTRONICA	EQUIPO	ACUMULADOR DE ENERGIA - EQUIPO DE UPS	462200500139	05/05/2017	REGULAR	ACTIVO
411	PNSR-MADRE DE DIOS-CAC	ELECTRICIDAD Y ELECTRONICA	EQUIPO	ACUMULADOR DE ENERGIA - EQUIPO DE UPS	462200500140	05/05/2017	MALO	ACTIVO
412	PNSR-AMAZONAS-CAC	ELECTRICIDAD Y ELECTRONICA	EQUIPO	ACUMULADOR DE ENERGIA - EQUIPO DE UPS	462200500141	05/05/2017	BUENO	ACTIVO
413	PNSR-AMAZONAS-CAC	ELECTRICIDAD Y ELECTRONICA	EQUIPO	ACUMULADOR DE ENERGIA - EQUIPO DE UPS	462200500142	05/05/2017	BUENO	ACTIVO
414	PNSR-AMAZONAS-CAC	ELECTRICIDAD Y ELECTRONICA	EQUIPO	ACUMULADOR DE ENERGIA - EQUIPO DE UPS	462200500143	05/05/2017	BUENO	ACTIVO
415	PNSR-AMAZONAS-CAC	ELECTRICIDAD Y ELECTRONICA	EQUIPO	ACUMULADOR DE ENERGIA - EQUIPO DE UPS	462200500144	05/05/2017	BUENO	ACTIVO
416	PNSR-AMAZONAS-CAC	ELECTRICIDAD Y ELECTRONICA	EQUIPO	ACUMULADOR DE ENERGIA - EQUIPO DE UPS	462200500145	05/05/2017	BUENO	ACTIVO
417	PNSR-AMAZONAS-CAC	ELECTRICIDAD Y ELECTRONICA	EQUIPO	ACUMULADOR DE ENERGIA - EQUIPO DE UPS	462200500146	05/05/2017	BUENO	ACTIVO
418	PNSR-AMAZONAS-CAC	ELECTRICIDAD Y ELECTRONICA	EQUIPO	ACUMULADOR DE ENERGIA - EQUIPO DE UPS	462200500147	05/05/2017	BUENO	ACTIVO
419	SEDE CENTRAL-MIRAFLORES	ELECTRICIDAD Y ELECTRONICA	EQUIPO	ACUMULADOR DE ENERGIA - EQUIPO DE UPS	462200500148	12/11/2019	BUENO	ACTIVO
420	AR-IQUITOS	ELECTRICIDAD Y ELECTRONICA	EQUIPO	ACUMULADOR DE ENERGIA - EQUIPO DE UPS	462200500149	25/11/2020	NUEVO	ACTIVO
421	AR-IMAZA	ELECTRICIDAD Y ELECTRONICA	EQUIPO	ACUMULADOR DE ENERGIA - EQUIPO DE UPS	462200500150	25/11/2020	NUEVO	ACTIVO
422	AR-SEDE	ELECTRICIDAD Y ELECTRONICA	EQUIPO	ACUMULADOR DE ENERGIA - EQUIPO DE UPS	462200500151	25/11/2020	NUEVO	ACTIVO
423	AR-IMAZA	ELECTRICIDAD Y ELECTRONICA	EQUIPO	ACUMULADOR DE ENERGIA - EQUIPO DE UPS	462200500152	25/11/2020	NUEVO	ACTIVO
424	AR-IQUITOS	ELECTRICIDAD Y ELECTRONICA	EQUIPO	ACUMULADOR DE ENERGIA - EQUIPO DE UPS	462200500153	25/11/2020	NUEVO	ACTIVO
425	AR-IQUITOS	ELECTRICIDAD Y ELECTRONICA	EQUIPO	ACUMULADOR DE ENERGIA - EQUIPO DE UPS	462200500154	25/11/2020	NUEVO	ACTIVO
426	AR-SEDE	ELECTRICIDAD Y ELECTRONICA	EQUIPO	ACUMULADOR DE ENERGIA - EQUIPO DE UPS	462200500155	25/11/2020	NUEVO	ACTIVO
427	AR-IMAZA	ELECTRICIDAD Y ELECTRONICA	EQUIPO	ACUMULADOR DE ENERGIA - EQUIPO DE UPS	462200500156	25/11/2020	BUENO	ACTIVO
428	AR-SEDE	ELECTRICIDAD Y ELECTRONICA	EQUIPO	ACUMULADOR DE ENERGIA - EQUIPO DE UPS	462200500157	25/11/2020	NUEVO	ACTIVO
429	AR-SEDE	ELECTRICIDAD Y ELECTRONICA	EQUIPO	ACUMULADOR DE ENERGIA - EQUIPO DE UPS	462200500158	25/11/2020	NUEVO	ACTIVO
430	AR-SEDE	ELECTRICIDAD Y ELECTRONICA	EQUIPO	ACUMULADOR DE ENERGIA - EQUIPO DE UPS	462200500159	25/11/2020	NUEVO	ACTIVO
431	AR-SEDE	ELECTRICIDAD Y ELECTRONICA	EQUIPO	ACUMULADOR DE ENERGIA - EQUIPO DE UPS	462200500160	25/11/2020	NUEVO	ACTIVO
432	AR-IMAZA	ELECTRICIDAD Y ELECTRONICA	EQUIPO	ACUMULADOR DE ENERGIA - EQUIPO DE UPS	462200500161	25/11/2020	BUENO	ACTIVO
433	AR-SEDE	ELECTRICIDAD Y ELECTRONICA	EQUIPO	ACUMULADOR DE ENERGIA - EQUIPO DE UPS	462200500162	25/11/2020	NUEVO	ACTIVO
434	AR-IMAZA	ELECTRICIDAD Y ELECTRONICA	EQUIPO	ACUMULADOR DE ENERGIA - EQUIPO DE UPS	462200500163	25/11/2020	NUEVO	ACTIVO
435	AR-SEDE	ELECTRICIDAD Y ELECTRONICA	EQUIPO	ACUMULADOR DE ENERGIA - EQUIPO DE UPS	462200500164	25/11/2020	NUEVO	ACTIVO
436	AR-IMAZA	ELECTRICIDAD Y ELECTRONICA	EQUIPO	ACUMULADOR DE ENERGIA - EQUIPO DE UPS	462200500165	25/11/2020	NUEVO	ACTIVO
437	AR-IQUITOS	ELECTRICIDAD Y ELECTRONICA	EQUIPO	ACUMULADOR DE ENERGIA - EQUIPO DE UPS	462200500166	25/11/2020	NUEVO	ACTIVO
438	AR-IQUITOS	ELECTRICIDAD Y ELECTRONICA	EQUIPO	ACUMULADOR DE ENERGIA - EQUIPO DE UPS	462200500167	25/11/2020	NUEVO	ACTIVO
439	AR-IMAZA	ELECTRICIDAD Y ELECTRONICA	EQUIPO	ACUMULADOR DE ENERGIA - EQUIPO DE UPS	462200500168	25/11/2020	NUEVO	ACTIVO

MVCS
Por: ZAPATA SANDOVAL David Henry FAU 20504743307 soft
Motivo: Doy V° B°
Fecha: 2022/03/18 16:33:51-0500

MVCS
Por: CALDERON NISHIDA Carlos Hermilio FAU 20504743307 soft
Motivo: Doy V° B°
Fecha: 2022/03/18 17:39:13-0500

MVCS
Por: GALINDO VEGA Guillermo FAU 20504743307 soft
Motivo: Doy V° B°
Fecha: 2022/03/18 16:19:15-0500

N°	Local	Grupo	Clase	Denominación	Código Patrimonial	Fechas de Adquisición	Estado	Condición
	1	A - N	Ñ - W	5	6	7	8	9
440	SEDE CENTRAL-MIRAFLORES	ELECTRICIDAD Y ELECTRONICA	EQUIPO	EQUIPO DE ILUMINACION DE EMERGENCIA	462247850001	13/07/2018	BUENO	ACTIVO
441	SEDE CENTRAL-MIRAFLORES	ELECTRICIDAD Y ELECTRONICA	EQUIPO	EQUIPO DE ILUMINACION DE EMERGENCIA	462247850002	13/07/2018	BUENO	ACTIVO
442	SEDE CENTRAL-MIRAFLORES	ELECTRICIDAD Y ELECTRONICA	EQUIPO	EQUIPO DE ILUMINACION DE EMERGENCIA	462247850003	13/07/2018	BUENO	ACTIVO
443	SEDE CENTRAL-MIRAFLORES	ELECTRICIDAD Y ELECTRONICA	EQUIPO	EQUIPO DE ILUMINACION DE EMERGENCIA	462247850004	13/07/2018	BUENO	ACTIVO
444	SEDE CENTRAL-MIRAFLORES	ELECTRICIDAD Y ELECTRONICA	EQUIPO	EQUIPO DE ILUMINACION DE EMERGENCIA	462247850005	13/07/2018	BUENO	ACTIVO
445	SEDE CENTRAL-MIRAFLORES	ELECTRICIDAD Y ELECTRONICA	EQUIPO	EQUIPO DE ILUMINACION DE EMERGENCIA	462247850006	13/07/2018	BUENO	ACTIVO
446	SEDE CENTRAL-MIRAFLORES	ELECTRICIDAD Y ELECTRONICA	EQUIPO	EQUIPO DE ILUMINACION DE EMERGENCIA	462247850007	13/07/2018	BUENO	ACTIVO
447	SEDE CENTRAL-MIRAFLORES	ELECTRICIDAD Y ELECTRONICA	EQUIPO	EQUIPO DE ILUMINACION DE EMERGENCIA	462247850008	13/07/2018	BUENO	ACTIVO
448	SEDE CENTRAL-MIRAFLORES	ELECTRICIDAD Y ELECTRONICA	EQUIPO	EQUIPO DE ILUMINACION DE EMERGENCIA	462247850009	13/07/2018	BUENO	ACTIVO
449	SEDE CENTRAL-MIRAFLORES	ELECTRICIDAD Y ELECTRONICA	EQUIPO	EQUIPO DE ILUMINACION DE EMERGENCIA	462247850010	13/07/2018	BUENO	ACTIVO
450	SEDE CENTRAL-MIRAFLORES	ELECTRICIDAD Y ELECTRONICA	EQUIPO	EQUIPO DE ILUMINACION DE EMERGENCIA	462247850011	13/07/2018	BUENO	ACTIVO
451	SEDE CENTRAL-MIRAFLORES	ELECTRICIDAD Y ELECTRONICA	EQUIPO	EQUIPO DE ILUMINACION DE EMERGENCIA	462247850012	13/07/2018	BUENO	ACTIVO
452	SEDE CENTRAL-MIRAFLORES	ELECTRICIDAD Y ELECTRONICA	EQUIPO	EQUIPO DE ILUMINACION DE EMERGENCIA	462247850013	13/07/2018	BUENO	ACTIVO
453	SEDE CENTRAL-MIRAFLORES	ELECTRICIDAD Y ELECTRONICA	EQUIPO	EQUIPO DE ILUMINACION DE EMERGENCIA	462247850014	13/07/2018	BUENO	ACTIVO
454	SEDE CENTRAL-MIRAFLORES	ELECTRICIDAD Y ELECTRONICA	EQUIPO	EQUIPO DE ILUMINACION DE EMERGENCIA	462247850015	13/07/2018	BUENO	ACTIVO
455	SEDE CENTRAL-MIRAFLORES	ELECTRICIDAD Y ELECTRONICA	EQUIPO	EQUIPO DE ILUMINACION DE EMERGENCIA	462247850016	13/07/2018	NUEVO	ACTIVO
456	SEDE CENTRAL-MIRAFLORES	ELECTRICIDAD Y ELECTRONICA	EQUIPO	EQUIPO DE ILUMINACION DE EMERGENCIA	462247850017	13/07/2018	BUENO	ACTIVO
457	SEDE CENTRAL-MIRAFLORES	ELECTRICIDAD Y ELECTRONICA	EQUIPO	EQUIPO DE ILUMINACION DE EMERGENCIA	462247850018	13/07/2018	BUENO	ACTIVO
458	SEDE CENTRAL-MIRAFLORES	ELECTRICIDAD Y ELECTRONICA	EQUIPO	EQUIPO DE ILUMINACION DE EMERGENCIA	462247850019	13/07/2018	BUENO	ACTIVO
459	SEDE CENTRAL-MIRAFLORES	ELECTRICIDAD Y ELECTRONICA	EQUIPO	EQUIPO DE ILUMINACION DE EMERGENCIA	462247850020	13/07/2018	BUENO	ACTIVO
460	SEDE CENTRAL-MIRAFLORES	ELECTRICIDAD Y ELECTRONICA	EQUIPO	EQUIPO DE ILUMINACION DE EMERGENCIA	462247850021	13/07/2018	BUENO	ACTIVO
461	SEDE CENTRAL-MIRAFLORES	ELECTRICIDAD Y ELECTRONICA	EQUIPO	EQUIPO DE ILUMINACION DE EMERGENCIA	462247850022	13/07/2018	BUENO	ACTIVO
462	SEDE CENTRAL-MIRAFLORES	ELECTRICIDAD Y ELECTRONICA	EQUIPO	EQUIPO DE ILUMINACION DE EMERGENCIA	462247850023	13/07/2018	BUENO	ACTIVO
463	SEDE CENTRAL-MIRAFLORES	ELECTRICIDAD Y ELECTRONICA	EQUIPO	EQUIPO DE ILUMINACION DE EMERGENCIA	462247850024	13/07/2018	BUENO	ACTIVO
464	SEDE CENTRAL-MIRAFLORES	ELECTRICIDAD Y ELECTRONICA	EQUIPO	EQUIPO DE ILUMINACION DE EMERGENCIA	462247850025	13/07/2018	BUENO	ACTIVO
465	SEDE CENTRAL-MIRAFLORES	ELECTRICIDAD Y ELECTRONICA	EQUIPO	EQUIPO DE ILUMINACION DE EMERGENCIA	462247850026	31/12/2018	REGULAR	ACTIVO
466	SEDE CENTRAL-MIRAFLORES	ELECTRICIDAD Y ELECTRONICA	EQUIPO	EQUIPO DE ILUMINACION DE EMERGENCIA	462247850027	31/12/2018	REGULAR	ACTIVO
467	SEDE CENTRAL-MIRAFLORES	ELECTRICIDAD Y ELECTRONICA	EQUIPO	EQUIPO DE ILUMINACION DE EMERGENCIA	462247850028	31/12/2018	REGULAR	ACTIVO
468	SEDE CENTRAL-MIRAFLORES	ELECTRICIDAD Y ELECTRONICA	EQUIPO	EQUIPO DE ILUMINACION DE EMERGENCIA	462247850029	31/12/2018	REGULAR	ACTIVO
469	AR-SEDE	ELECTRICIDAD Y ELECTRONICA	EQUIPO	EQUIPO DE ILUMINACION DE EMERGENCIA	462247850030	31/12/2018	MALO	ACTIVO
470	AR-SEDE	ELECTRICIDAD Y ELECTRONICA	EQUIPO	EQUIPO DE ILUMINACION DE EMERGENCIA	462247850031	31/12/2018	REGULAR	ACTIVO
471	AR-SEDE	ELECTRICIDAD Y ELECTRONICA	EQUIPO	EQUIPO DE ILUMINACION DE EMERGENCIA	462247850032	31/12/2018	REGULAR	ACTIVO
472	SEDE CENTRAL-MIRAFLORES	ELECTRICIDAD Y ELECTRONICA	EQUIPO	EQUIPO DE ILUMINACION DE EMERGENCIA	462247850033	31/12/2018	REGULAR	ACTIVO
473	SEDE CENTRAL-MIRAFLORES	ELECTRICIDAD Y ELECTRONICA	EQUIPO	EQUIPO DE ILUMINACION DE EMERGENCIA	462247850034	31/12/2018	REGULAR	ACTIVO
474	SEDE CENTRAL-MIRAFLORES	ELECTRICIDAD Y ELECTRONICA	EQUIPO	EQUIPO DE ILUMINACION DE EMERGENCIA	462247850035	03/11/2021	NUEVO	ACTIVO
475	SEDE CENTRAL-MIRAFLORES	ELECTRICIDAD Y ELECTRONICA	EQUIPO	EQUIPO DE ILUMINACION DE EMERGENCIA	462247850036	03/11/2021	BUENO	ACTIVO
476	SEDE CENTRAL-MIRAFLORES	ELECTRICIDAD Y ELECTRONICA	EQUIPO	EQUIPO DE ILUMINACION DE EMERGENCIA	462247850037	03/11/2021	BUENO	ACTIVO
477	SEDE CENTRAL-MIRAFLORES	ELECTRICIDAD Y ELECTRONICA	EQUIPO	EQUIPO DE ILUMINACION DE EMERGENCIA	462247850038	03/11/2021	BUENO	ACTIVO
478	SEDE CENTRAL-MIRAFLORES	ELECTRICIDAD Y ELECTRONICA	EQUIPO	EQUIPO DE ILUMINACION DE EMERGENCIA	462247850039	03/11/2021	BUENO	ACTIVO
479	SEDE CENTRAL-MIRAFLORES	ELECTRICIDAD Y ELECTRONICA	EQUIPO	EQUIPO DE ILUMINACION DE EMERGENCIA	462247850040	03/11/2021	NUEVO	ACTIVO
480	SEDE CENTRAL-MIRAFLORES	ELECTRICIDAD Y ELECTRONICA	EQUIPO	EQUIPO DE ILUMINACION DE EMERGENCIA	462247850041	03/11/2021	NUEVO	ACTIVO
481	SEDE CENTRAL-MIRAFLORES	ELECTRICIDAD Y ELECTRONICA	EQUIPO	EQUIPO DE ILUMINACION DE EMERGENCIA	462247850042	03/11/2021	NUEVO	ACTIVO
482	SEDE CENTRAL-MIRAFLORES	ELECTRICIDAD Y ELECTRONICA	EQUIPO	EQUIPO DE ILUMINACION DE EMERGENCIA	462247850043	03/11/2021	NUEVO	ACTIVO
483	SEDE CENTRAL-MIRAFLORES	ELECTRICIDAD Y ELECTRONICA	EQUIPO	EQUIPO DE ILUMINACION DE EMERGENCIA	462247850044	03/11/2021	BUENO	ACTIVO
484	PIASAR-SEDE	ELECTRICIDAD Y ELECTRONICA	EQUIPO	EQUIPO DE ILUMINACION DE EMERGENCIA	462247850045	03/11/2021	REGULAR	ACTIVO
485	PIASAR-SEDE	ELECTRICIDAD Y ELECTRONICA	EQUIPO	EQUIPO DE ILUMINACION DE EMERGENCIA	462247850046	03/11/2021	REGULAR	ACTIVO
486	PIASAR-SEDE	ELECTRICIDAD Y ELECTRONICA	EQUIPO	EQUIPO DE ILUMINACION DE EMERGENCIA	462247850047	03/11/2021	NUEVO	ACTIVO
487	PIASAR-SEDE	ELECTRICIDAD Y ELECTRONICA	EQUIPO	EQUIPO DE ILUMINACION DE EMERGENCIA	462247850048	03/11/2021	NUEVO	ACTIVO
488	PIASAR-SEDE	ELECTRICIDAD Y ELECTRONICA	EQUIPO	EQUIPO DE ILUMINACION DE EMERGENCIA	462247850049	03/11/2021	NUEVO	ACTIVO
489	PIASAR-SEDE	ELECTRICIDAD Y ELECTRONICA	EQUIPO	EQUIPO DE ILUMINACION DE EMERGENCIA	462247850050	03/11/2021	NUEVO	ACTIVO
490	PIASAR-SEDE	ELECTRICIDAD Y ELECTRONICA	EQUIPO	EQUIPO DE ILUMINACION DE EMERGENCIA	462247850051	03/11/2021	NUEVO	ACTIVO
491	PIASAR-SEDE	ELECTRICIDAD Y ELECTRONICA	EQUIPO	EQUIPO DE ILUMINACION DE EMERGENCIA	462247850052	03/11/2021	NUEVO	ACTIVO
492	PIASAR-SEDE	ELECTRICIDAD Y ELECTRONICA	EQUIPO	EQUIPO DE ILUMINACION DE EMERGENCIA	462247850053	03/11/2021	NUEVO	ACTIVO
493	PIASAR-SEDE	ELECTRICIDAD Y ELECTRONICA	EQUIPO	EQUIPO DE ILUMINACION DE EMERGENCIA	462247850054	03/11/2021	NUEVO	ACTIVO
494	PIASAR-SEDE	ELECTRICIDAD Y ELECTRONICA	EQUIPO	EQUIPO DE ILUMINACION DE EMERGENCIA	462247850055	03/11/2021	NUEVO	ACTIVO
495	PIASAR-SEDE	ELECTRICIDAD Y ELECTRONICA	EQUIPO	EQUIPO DE ILUMINACION DE EMERGENCIA	462247850056	03/11/2021	NUEVO	ACTIVO
496	PIASAR-SEDE	ELECTRICIDAD Y ELECTRONICA	EQUIPO	EQUIPO DE ILUMINACION DE EMERGENCIA	462247850057	03/11/2021	NUEVO	ACTIVO
497	PIASAR-SEDE	ELECTRICIDAD Y ELECTRONICA	EQUIPO	EQUIPO DE ILUMINACION DE EMERGENCIA	462247850058	03/11/2021	NUEVO	ACTIVO
498	PIASAR-SEDE	ELECTRICIDAD Y ELECTRONICA	EQUIPO	EQUIPO DE ILUMINACION DE EMERGENCIA	462247850059	03/11/2021	NUEVO	ACTIVO
499	PIASAR-SEDE	ELECTRICIDAD Y ELECTRONICA	EQUIPO	EQUIPO DE ILUMINACION DE EMERGENCIA	462247850060	03/11/2021	NUEVO	ACTIVO
500	PIASAR-SEDE	ELECTRICIDAD Y ELECTRONICA	EQUIPO	EQUIPO DE ILUMINACION DE EMERGENCIA	462247850061	03/11/2021	NUEVO	ACTIVO
501	PIASAR-SEDE	ELECTRICIDAD Y ELECTRONICA	EQUIPO	EQUIPO DE ILUMINACION DE EMERGENCIA	462247850062	03/11/2021	NUEVO	ACTIVO
502	PIASAR-SEDE	ELECTRICIDAD Y ELECTRONICA	EQUIPO	EQUIPO DE ILUMINACION DE EMERGENCIA	462247850063	03/11/2021	NUEVO	ACTIVO
503	PIASAR-SEDE	ELECTRICIDAD Y ELECTRONICA	EQUIPO	EQUIPO DE ILUMINACION DE EMERGENCIA	462247850064	03/11/2021	NUEVO	ACTIVO
504	SEDE CENTRAL-MIRAFLORES	ELECTRICIDAD Y ELECTRONICA	EQUIPO	EQUIPO DE ILUMINACION DE EMERGENCIA	462247850065	16/11/2021	NUEVO	ACTIVO
505	SEDE CENTRAL-MIRAFLORES	ELECTRICIDAD Y ELECTRONICA	EQUIPO	EQUIPO DE ILUMINACION DE EMERGENCIA	462247850066	16/11/2021	NUEVO	ACTIVO
506	SEDE CENTRAL-MIRAFLORES	ELECTRICIDAD Y ELECTRONICA	EQUIPO	EQUIPO DE ILUMINACION DE EMERGENCIA	462247850067	16/11/2021	NUEVO	ACTIVO
507	SEDE CENTRAL-MIRAFLORES	ELECTRICIDAD Y ELECTRONICA	EQUIPO	EQUIPO DE ILUMINACION DE EMERGENCIA	462247850068	16/11/2021	NUEVO	ACTIVO
508	SEDE CENTRAL-MIRAFLORES	ELECTRICIDAD Y ELECTRONICA	EQUIPO	EQUIPO DE ILUMINACION DE EMERGENCIA	462247850069	16/11/2021	NUEVO	ACTIVO
509	SEDE CENTRAL-MIRAFLORES	ELECTRICIDAD Y ELECTRONICA	EQUIPO	EQUIPO DE ILUMINACION DE EMERGENCIA	462247850070	16/11/2021	BUENO	ACTIVO
510	SEDE CENTRAL-MIRAFLORES	ELECTRICIDAD Y ELECTRONICA	EQUIPO	EQUIPO DE ILUMINACION DE EMERGENCIA	462247850071	16/11/2021	BUENO	ACTIVO
511	SEDE CENTRAL-MIRAFLORES	ELECTRICIDAD Y ELECTRONICA	EQUIPO	EQUIPO DE ILUMINACION DE EMERGENCIA	462247850072	16/11/2021	BUENO	ACTIVO
512	SEDE CENTRAL-MIRAFLORES	ELECTRICIDAD Y ELECTRONICA	EQUIPO	EQUIPO DE ILUMINACION DE EMERGENCIA	462247850073	16/11/2021	BUENO	ACTIVO
513	SEDE CENTRAL-MIRAFLORES	ELECTRICIDAD Y ELECTRONICA	EQUIPO	EQUIPO DE ILUMINACION DE EMERGENCIA	462247850074	16/11/2021	BUENO	ACTIVO
514	SEDE CENTRAL-MIRAFLORES	ELECTRICIDAD Y ELECTRONICA	EQUIPO	EQUIPO DE ILUMINACION DE EMERGENCIA	462247850075	16/11/2021	NUEVO	ACTIVO
515	SEDE CENTRAL-MIRAFLORES	ELECTRICIDAD Y ELECTRONICA	EQUIPO	EQUIPO DE ILUMINACION DE EMERGENCIA	462247850076	16/11/2021	NUEVO	ACTIVO
516	SEDE CENTRAL-MIRAFLORES	ELECTRICIDAD Y ELECTRONICA	EQUIPO	EQUIPO DE ILUMINACION DE EMERGENCIA	462247850077	16/11/2021	NUEVO	ACTIVO
517	SEDE CENTRAL-MIRAFLORES	ELECTRICIDAD Y ELECTRONICA	EQUIPO	EQUIPO DE ILUMINACION DE EMERGENCIA	462247850078	16/11/2021	NUEVO	ACTIVO
518	SEDE CENTRAL-MIRAFLORES	ELECTRICIDAD Y ELECTRONICA	EQUIPO	EQUIPO DE ILUMINACION DE EMERGENCIA	462247850079	16/11/2021	NUEVO	ACTIVO
519	SEDE CENTRAL-MIRAFLORES	ELECTRICIDAD Y ELECTRONICA	EQUIPO	EQUIPO DE ILUMINACION DE EMERGENCIA	462247850080	16/11/2021	NUEVO	ACTIVO
520	SEDE CENTRAL-MIRAFLORES	ELECTRICIDAD Y ELECTRONICA	EQUIPO	EQUIPO DE ILUMINACION DE EMERGENCIA	462247850081	16/11/2021	NUEVO	ACTIVO
521	SEDE CENTRAL-MIRAFLORES	ELECTRICIDAD Y ELECTRONICA	EQUIPO	EQUIPO DE ILUMINACION DE EMERGENCIA	462247850082	16/11/2021	NUEVO	ACTIVO
522	SEDE CENTRAL-MIRAFLORES	ELECTRICIDAD Y ELECTRONICA	EQUIPO	EQUIPO DE ILUMINACION DE EMERGENCIA	462247850083	16/11/2021	NUEVO	ACTIVO
523	SEDE CENTRAL-MIRAFLORES	ELECTRICIDAD Y ELECTRONICA	EQUIPO	EQUIPO DE ILUMINACION DE EMERGENCIA	462247850084	16/11/2021	NUEVO	ACTIVO
524	SEDE CENTRAL-MIRAFLORES	ELECTRICIDAD Y ELECTRONICA	EQUIPO	EQUIPO DE ILUMINACION DE EMERGENCIA	462247850085	16/11/2021	NUEVO	ACTIVO
525	SEDE CENTRAL-MIRAFLORES	ELECTRICIDAD Y ELECTRONICA	EQUIPO	EQUIPO DE ILUMINACION DE EMERGENCIA	462247850086	16/11/2021	NUEVO	ACTIVO
526	SEDE CENTRAL-MIRAFLORES	ELECTRICIDAD Y ELECTRONICA	EQUIPO	EQUIPO DE ILUMINACION DE EMERGENCIA	462247850087	16/11/2021	NUEVO	ACTIVO
527	SEDE CENTRAL-MIRAFLORES	ELECTRICIDAD Y ELECTRONICA	EQUIPO	EQUIPO DE ILUMINACION DE EMERGENCIA	462247850088	16/11/2021	NUEVO	ACTIVO
528	SEDE CENTRAL-MIRAFLORES	ELECTRICIDAD Y ELECTRONICA	EQUIPO	EQUIPO DE ILUMINACION DE EMERGENCIA	462247850089	16/11/2021	BUENO	ACTIVO
529	SEDE CENTRAL-MIRAFLORES	ELECTRICIDAD Y ELECTRONICA	EQUIPO	ESTABILIZADOR	462252150001	25/08/1999	MALO	ACTIVO
530	SEDE CENTRAL-MIRAFLORES	ELECTRICIDAD Y ELECTRONICA	EQUIPO	ESTABILIZADOR	462252150004	21/03/2011	MALO	ACTIVO
531	SEDE CENTRAL-MIRAFLORES	ELECTRICIDAD Y ELECTRONICA	EQUIPO	ESTABILIZADOR	462252150005	21/03/2011	MALO	ACTIVO
532	SEDE CENTRAL-MIRAFLORES	ELECTRICIDAD Y ELECTRONICA	EQUIPO	ESTABILIZADOR	462252150007	21/03/2011	REGULAR	ACTIVO
533	PNSR-CALLAO	ELECTRICIDAD Y ELECTRONICA	EQUIPO	ESTABILIZADOR	462252150008	21/03/2011	REGULAR	ACTIVO
534	SEDE CENTRAL-MIRAFLORES	ELECTRICIDAD Y ELECTRONICA	EQUIPO	ESTABILIZADOR	462252150009	21/03/2011	MALO	ACTIVO
535	SEDE CENTRAL-MIRAFLORES	ELECTRICIDAD Y ELECTRONICA	EQUIPO	ESTABILIZADOR	462252150010	21/03/2011	MALO	ACTIVO
536	SEDE CENTRAL-MIRAFLORES	ELECTRICIDAD Y ELECTRONICA	EQUIPO	ESTABILIZADOR	462252150011	21/03/2011	MALO	ACTIVO
537	SEDE CENTRAL-MIRAFLORES	ELECTRICIDAD Y ELECTRONICA	EQUIPO	ESTABILIZADOR	462252150018	27/05/2011	MALO	ACTIVO
538	SEDE CENTRAL-MIRAFLORES	ELECTRICIDAD Y ELECTRONICA	EQUIPO	ESTABILIZADOR	462252150019	07/06/2011	MALO	ACTIVO
539	PNSR-AYACUCHO-CAC	ELECTRICIDAD Y ELECTRONICA	EQUIPO	ESTABILIZADOR	462252150022	23/08/2011	REGULAR	ACTIVO
540	SEDE CENTRAL-MIRAFLORES	ELECTRICIDAD Y ELECTRONICA	EQUIPO	ESTABILIZADOR	462252150025	06/10/2011	MALO	ACTIVO
541	SEDE CENTRAL-MIRAFLORES	ELECTRICIDAD Y ELECTRONICA	EQUIPO	ESTABILIZADOR	462252150029	23/01/2012	MALO	ACTIVO
542	PIASAR-SEDE	ELECTRICIDAD Y ELECTRONICA	EQUIPO	ESTABILIZADOR	462252150030	09/07/2012	REGULAR	ACTIVO
543	AR-SEDE	ELECTRICIDAD Y ELECTRONICA	EQUIPO	ESTABILIZADOR	462252150032	09/07/2012	MALO	ACTIVO
544	SEDE CENTRAL-MIRAFLORES	ELECTRICIDAD Y ELECTRONICA	EQUIPO	ESTABILIZADOR	462252150034	09/07/2012	MALO	ACTIVO
545	SEDE CENTRAL-MIRAFLORES	ELECTRICIDAD Y ELECTRONICA	EQUIPO	ESTABILIZADOR	462252150035	09/07/2012	MALO	ACTIVO
546	SEDE CENTRAL-MIRAFLORES	ELECTRICIDAD Y ELECTRONICA	EQUIPO	ESTABILIZADOR	462252150036	09/07/2012	MALO	ACTIVO
547	PNSR-ANCASH-CAC	ELECTRICIDAD Y ELECTRONICA	EQUIPO	ESTABILIZADOR	462252150037	09/07/2012	REGULAR	ACTIVO
548	AMSAT-CUSCO	ELECTRICIDAD Y ELECTRONICA	EQUIPO	ESTABILIZADOR	462252150038	09/07/2012	REGULAR	ACTIVO
549	PNSR-APURIMAC-CAC	ELECTRICIDAD Y ELECTRONICA	EQUIPO	ESTABILIZADOR	462252150039	09/07/2012	REGULAR	ACTIVO
550	AMSAT-CUSCO	ELECTRICIDAD Y ELECTRONICA	EQUIPO	ESTABILIZADOR	462252150040	09/07/2012	REGULAR	ACTIVO
551	AR-MOYOBAMBA	ELECTRICIDAD Y ELECTRONICA	EQUIPO	ESTABILIZADOR	462252150041	28/09/2012	REGULAR	ACTIVO

MVCS
Por: ZAPATA SANDOVAL David Henry FAU 20504743307 soft
Motivo: Doy V° B°
Fecha: 2022/03/18 16:33:51-0500

MVCS
Por: CALDERON NISHIDA Carlos Hermilio FAU 20504743307 soft
Motivo: Doy V° B°
Fecha: 2022/03/18 17:39:13-0500

MVCS
Por: GALINDO VEGA Guillermo FAU 20504743307 soft
Motivo: Doy V° B°
Fecha: 2022/03/18 16:19:15-0500

N°	Local	Grupo	Clase	Denominación	Código Patrimonial	Fechas de Adquisición	Estado	Condición
	1	A - N	Ñ - W	5	6	7	8	9
552	AR-MOYOBAMBA	ELECTRICIDAD Y ELECTRONICA	EQUIPO	ESTABILIZADOR	462252150042	28/09/2012	REGULAR	ACTIVO
553	AR-MOYOBAMBA	ELECTRICIDAD Y ELECTRONICA	EQUIPO	ESTABILIZADOR	462252150043	28/09/2012	MALO	ACTIVO
554	AR-MOYOBAMBA	ELECTRICIDAD Y ELECTRONICA	EQUIPO	ESTABILIZADOR	462252150044	28/09/2012	REGULAR	ACTIVO
555	AR-MOYOBAMBA	ELECTRICIDAD Y ELECTRONICA	EQUIPO	ESTABILIZADOR	462252150045	28/09/2012	REGULAR	ACTIVO
556	SEDE CENTRAL-MIRAFLORES	ELECTRICIDAD Y ELECTRONICA	EQUIPO	ESTABILIZADOR	462252150048	28/09/2012	REGULAR	ACTIVO
557	SEDE CENTRAL-MIRAFLORES	ELECTRICIDAD Y ELECTRONICA	EQUIPO	ESTABILIZADOR	462252150050	28/09/2012	REGULAR	ACTIVO
558	SEDE CENTRAL-MIRAFLORES	ELECTRICIDAD Y ELECTRONICA	EQUIPO	ESTABILIZADOR	462252150051	28/09/2012	MALO	ACTIVO
559	SEDE CENTRAL-MIRAFLORES	ELECTRICIDAD Y ELECTRONICA	EQUIPO	ESTABILIZADOR	462252150053	28/09/2012	REGULAR	ACTIVO
560	SEDE CENTRAL-MIRAFLORES	ELECTRICIDAD Y ELECTRONICA	EQUIPO	ESTABILIZADOR	462252150057	27/02/2013	MALO	ACTIVO
561	SEDE CENTRAL-MIRAFLORES	ELECTRICIDAD Y ELECTRONICA	EQUIPO	ESTABILIZADOR	462252150060	27/02/2013	MALO	ACTIVO
562	SEDE CENTRAL-MIRAFLORES	ELECTRICIDAD Y ELECTRONICA	EQUIPO	ESTABILIZADOR	462252150061	27/02/2013	REGULAR	ACTIVO
563	SEDE CENTRAL-MIRAFLORES	ELECTRICIDAD Y ELECTRONICA	EQUIPO	ESTABILIZADOR	462252150073	27/02/2013	MALO	ACTIVO
564	SEDE CENTRAL-MIRAFLORES	ELECTRICIDAD Y ELECTRONICA	EQUIPO	ESTABILIZADOR	462252150082	27/02/2013	MALO	ACTIVO
565	SEDE CENTRAL-MIRAFLORES	ELECTRICIDAD Y ELECTRONICA	EQUIPO	ESTABILIZADOR	462252150085	27/02/2013	MALO	ACTIVO
566	SEDE CENTRAL-MIRAFLORES	ELECTRICIDAD Y ELECTRONICA	EQUIPO	ESTABILIZADOR	462252150091	27/02/2013	MALO	ACTIVO
567	SEDE CENTRAL-MIRAFLORES	ELECTRICIDAD Y ELECTRONICA	EQUIPO	ESTABILIZADOR	462252150099	27/02/2013	REGULAR	ACTIVO
568	SEDE CENTRAL-MIRAFLORES	ELECTRICIDAD Y ELECTRONICA	EQUIPO	ESTABILIZADOR	462252150102	27/02/2013	REGULAR	ACTIVO
569	SEDE CENTRAL-MIRAFLORES	ELECTRICIDAD Y ELECTRONICA	EQUIPO	ESTABILIZADOR	462252150106	27/02/2013	MALO	ACTIVO
570	SEDE CENTRAL-MIRAFLORES	ELECTRICIDAD Y ELECTRONICA	EQUIPO	ESTABILIZADOR	462252150107	27/02/2013	MALO	ACTIVO
571	SEDE CENTRAL-MIRAFLORES	ELECTRICIDAD Y ELECTRONICA	EQUIPO	ESTABILIZADOR	462252150109	27/03/2013	REGULAR	ACTIVO
572	AR-MOYOBAMBA	ELECTRICIDAD Y ELECTRONICA	EQUIPO	ESTABILIZADOR	462252150110	27/03/2013	MALO	ACTIVO
573	AR-IMAZA	ELECTRICIDAD Y ELECTRONICA	EQUIPO	ESTABILIZADOR	462252150111	27/03/2013	REGULAR	ACTIVO
574	PNSR-AMAZONAS-CAC	ELECTRICIDAD Y ELECTRONICA	EQUIPO	ESTABILIZADOR	462252150112	26/08/2013	REGULAR	ACTIVO
575	SEDE CENTRAL-MIRAFLORES	ELECTRICIDAD Y ELECTRONICA	EQUIPO	ESTABILIZADOR	462252150113	29/04/2013	MALO	ACTIVO
576	AR-SEDE	ELECTRICIDAD Y ELECTRONICA	EQUIPO	ESTABILIZADOR	462252150114	29/04/2013	MALO	ACTIVO
577	SEDE CENTRAL-MIRAFLORES	ELECTRICIDAD Y ELECTRONICA	EQUIPO	ESTABILIZADOR	462252150115	26/08/2013	MALO	ACTIVO
578	AR-SEDE	ELECTRICIDAD Y ELECTRONICA	EQUIPO	ESTABILIZADOR	462252150116	29/04/2013	MALO	ACTIVO
579	AR-SEDE	ELECTRICIDAD Y ELECTRONICA	EQUIPO	ESTABILIZADOR	462252150117	28/04/2014	REGULAR	ACTIVO
580	SEDE CENTRAL-MIRAFLORES	ELECTRICIDAD Y ELECTRONICA	EQUIPO	ESTABILIZADOR	462252150119	24/08/2015	REGULAR	ACTIVO
581	SEDE CENTRAL-MIRAFLORES	ELECTRICIDAD Y ELECTRONICA	EQUIPO	ESTABILIZADOR	462252150120	24/08/2015	REGULAR	ACTIVO
582	SEDE CENTRAL-MIRAFLORES	ELECTRICIDAD Y ELECTRONICA	EQUIPO	ESTABILIZADOR	462252150121	24/08/2015	REGULAR	ACTIVO
583	SEDE CENTRAL-MIRAFLORES	ELECTRICIDAD Y ELECTRONICA	EQUIPO	ESTABILIZADOR	462252150122	24/08/2015	REGULAR	ACTIVO
584	SEDE CENTRAL-MIRAFLORES	ELECTRICIDAD Y ELECTRONICA	EQUIPO	ESTABILIZADOR	462252150123	24/08/2015	REGULAR	ACTIVO
585	SEDE CENTRAL-MIRAFLORES	ELECTRICIDAD Y ELECTRONICA	EQUIPO	ESTABILIZADOR	462252150124	24/08/2015	REGULAR	ACTIVO
586	SEDE CENTRAL-MIRAFLORES	ELECTRICIDAD Y ELECTRONICA	EQUIPO	ESTABILIZADOR	462252150125	09/12/2014	MALO	ACTIVO
587	AR-MOYOBAMBA	ELECTRICIDAD Y ELECTRONICA	EQUIPO	ESTABILIZADOR	462252150126	09/12/2014	REGULAR	ACTIVO
588	SEDE CENTRAL-MIRAFLORES	ELECTRICIDAD Y ELECTRONICA	EQUIPO	ESTABILIZADOR	462252150127	09/12/2014	MALO	ACTIVO
589	AR-MOYOBAMBA	ELECTRICIDAD Y ELECTRONICA	EQUIPO	ESTABILIZADOR	462252150128	09/12/2014	REGULAR	ACTIVO
590	AR-MOYOBAMBA	ELECTRICIDAD Y ELECTRONICA	EQUIPO	ESTABILIZADOR	462252150129	09/12/2014	REGULAR	ACTIVO
591	SEDE CENTRAL-MIRAFLORES	ELECTRICIDAD Y ELECTRONICA	EQUIPO	ESTABILIZADOR	462252150130	09/12/2014	MALO	ACTIVO
592	SEDE CENTRAL-MIRAFLORES	ELECTRICIDAD Y ELECTRONICA	EQUIPO	ESTABILIZADOR	462252150131	09/12/2014	MALO	ACTIVO
593	AR-SEDE	ELECTRICIDAD Y ELECTRONICA	EQUIPO	ESTABILIZADOR	462252150132	09/12/2014	MALO	ACTIVO
594	AR-IMAZA	ELECTRICIDAD Y ELECTRONICA	EQUIPO	ESTABILIZADOR	462252150133	09/12/2014	REGULAR	ACTIVO
595	SEDE CENTRAL-MIRAFLORES	ELECTRICIDAD Y ELECTRONICA	EQUIPO	ESTABILIZADOR	462252150134	09/12/2014	MALO	ACTIVO
596	AR-SEDE	ELECTRICIDAD Y ELECTRONICA	EQUIPO	ESTABILIZADOR	462252150135	09/12/2014	REGULAR	ACTIVO
597	SEDE CENTRAL-MIRAFLORES	ELECTRICIDAD Y ELECTRONICA	EQUIPO	ESTABILIZADOR	462252150136	09/12/2014	MALO	ACTIVO
598	AR-MOYOBAMBA	ELECTRICIDAD Y ELECTRONICA	EQUIPO	ESTABILIZADOR	462252150137	09/12/2014	REGULAR	ACTIVO
599	AR-SEDE	ELECTRICIDAD Y ELECTRONICA	EQUIPO	ESTABILIZADOR	462252150138	09/12/2014	REGULAR	ACTIVO
600	SEDE CENTRAL-MIRAFLORES	ELECTRICIDAD Y ELECTRONICA	EQUIPO	ESTABILIZADOR	462252150139	09/12/2014	MALO	ACTIVO
601	PNSR-SAN MARTIN-CAC	ELECTRICIDAD Y ELECTRONICA	EQUIPO	ESTABILIZADOR	462252150140	01/09/2017	BUENO	ACTIVO
602	SEDE CENTRAL-MIRAFLORES	ELECTRICIDAD Y ELECTRONICA	EQUIPO	ESTABILIZADOR	462252150141	01/09/2017	BUENO	ACTIVO
603	PNSR-JUNIN-CAC	ELECTRICIDAD Y ELECTRONICA	EQUIPO	ESTABILIZADOR	462252150142	01/09/2017	REGULAR	ACTIVO
604	PNSR-HUANUCO-CAC	ELECTRICIDAD Y ELECTRONICA	EQUIPO	ESTABILIZADOR	462252150143	01/09/2017	BUENO	ACTIVO
605	PNSR-ICA-CAC	ELECTRICIDAD Y ELECTRONICA	EQUIPO	ESTABILIZADOR	462252150144	01/09/2017	REGULAR	ACTIVO
606	PNSR-SAN MARTIN-CAC	ELECTRICIDAD Y ELECTRONICA	EQUIPO	ESTABILIZADOR	462252150145	01/09/2017	BUENO	ACTIVO
607	PNSR-LORETO-CAC	ELECTRICIDAD Y ELECTRONICA	EQUIPO	ESTABILIZADOR	462252150146	01/09/2017	REGULAR	ACTIVO
608	PNSR-JUNIN-CAC	ELECTRICIDAD Y ELECTRONICA	EQUIPO	ESTABILIZADOR	462252150147	01/09/2017	REGULAR	ACTIVO
609	PNSR-AYACUCHO-CAC	ELECTRICIDAD Y ELECTRONICA	EQUIPO	ESTABILIZADOR	462252150148	01/09/2017	BUENO	ACTIVO
610	SEDE CENTRAL-MIRAFLORES	ELECTRICIDAD Y ELECTRONICA	EQUIPO	ESTABILIZADOR	462252150149	01/09/2017	REGULAR	ACTIVO
611	PNSR-AYACUCHO-CAC	ELECTRICIDAD Y ELECTRONICA	EQUIPO	ESTABILIZADOR	462252150150	01/09/2017	BUENO	ACTIVO
612	SEDE CENTRAL-MIRAFLORES	ELECTRICIDAD Y ELECTRONICA	EQUIPO	ESTABILIZADOR	462252150151	01/09/2017	MALO	ACTIVO
613	PNSR-AYACUCHO-CAC	ELECTRICIDAD Y ELECTRONICA	EQUIPO	ESTABILIZADOR	462252150152	01/09/2017	BUENO	ACTIVO
614	SEDE CENTRAL-MIRAFLORES	ELECTRICIDAD Y ELECTRONICA	EQUIPO	ESTABILIZADOR	462252150153	01/09/2017	BUENO	ACTIVO
615	PNSR-CALLAO	ELECTRICIDAD Y ELECTRONICA	EQUIPO	ESTABILIZADOR	462252150154	01/09/2017	BUENO	ACTIVO
616	SEDE CENTRAL-MIRAFLORES	ELECTRICIDAD Y ELECTRONICA	EQUIPO	ESTABILIZADOR	462252150155	01/09/2017	BUENO	ACTIVO
617	PNSR-LAMBAYEQUE-CAC	ELECTRICIDAD Y ELECTRONICA	EQUIPO	ESTABILIZADOR	462252150156	01/09/2017	BUENO	ACTIVO
618	PNSR-LAMBAYEQUE-CAC	ELECTRICIDAD Y ELECTRONICA	EQUIPO	ESTABILIZADOR	462252150157	01/09/2017	REGULAR	ACTIVO
619	PNSR-LAMBAYEQUE-CAC	ELECTRICIDAD Y ELECTRONICA	EQUIPO	ESTABILIZADOR	462252150158	01/09/2017	BUENO	ACTIVO
620	PNSR-LAMBAYEQUE-CAC	ELECTRICIDAD Y ELECTRONICA	EQUIPO	ESTABILIZADOR	462252150159	01/09/2017	REGULAR	ACTIVO
621	PNSR-LA LIBERTAD-CAC	ELECTRICIDAD Y ELECTRONICA	EQUIPO	ESTABILIZADOR	462252150160	01/09/2017	BUENO	ACTIVO
622	PNSR-LA LIBERTAD-CAC	ELECTRICIDAD Y ELECTRONICA	EQUIPO	ESTABILIZADOR	462252150161	01/09/2017	BUENO	ACTIVO
623	PNSR-LA LIBERTAD-CAC	ELECTRICIDAD Y ELECTRONICA	EQUIPO	ESTABILIZADOR	462252150162	01/09/2017	BUENO	ACTIVO
624	PNSR-LA LIBERTAD-CAC	ELECTRICIDAD Y ELECTRONICA	EQUIPO	ESTABILIZADOR	462252150163	01/09/2017	BUENO	ACTIVO
625	PNSR-CAJAMARCA-CAC	ELECTRICIDAD Y ELECTRONICA	EQUIPO	ESTABILIZADOR	462252150164	01/09/2017	REGULAR	ACTIVO
626	PNSR-HUANCAVELICA-CAC	ELECTRICIDAD Y ELECTRONICA	EQUIPO	ESTABILIZADOR	462252150165	01/09/2017	REGULAR	ACTIVO
627	PNSR-HUANCAVELICA-CAC	ELECTRICIDAD Y ELECTRONICA	EQUIPO	ESTABILIZADOR	462252150166	01/09/2017	REGULAR	ACTIVO
628	PNSR-HUANCAVELICA-CAC	ELECTRICIDAD Y ELECTRONICA	EQUIPO	ESTABILIZADOR	462252150167	01/09/2017	REGULAR	ACTIVO
629	PNSR-CAJAMARCA-CAC	ELECTRICIDAD Y ELECTRONICA	EQUIPO	ESTABILIZADOR	462252150168	01/09/2017	REGULAR	ACTIVO
630	PNSR-HUANCAVELICA-CAC	ELECTRICIDAD Y ELECTRONICA	EQUIPO	ESTABILIZADOR	462252150169	01/09/2017	REGULAR	ACTIVO
631	PNSR-CAJAMARCA-CAC	ELECTRICIDAD Y ELECTRONICA	EQUIPO	ESTABILIZADOR	462252150170	01/09/2017	REGULAR	ACTIVO
632	PNSR-CAJAMARCA-CAC	ELECTRICIDAD Y ELECTRONICA	EQUIPO	ESTABILIZADOR	462252150171	01/09/2017	REGULAR	ACTIVO
633	PNSR-HUANUCO-CAC	ELECTRICIDAD Y ELECTRONICA	EQUIPO	ESTABILIZADOR	462252150172	01/09/2017	BUENO	ACTIVO
634	SEDE CENTRAL-MIRAFLORES	ELECTRICIDAD Y ELECTRONICA	EQUIPO	ESTABILIZADOR	462252150173	01/09/2017	MALO	ACTIVO
635	SEDE CENTRAL-MIRAFLORES	ELECTRICIDAD Y ELECTRONICA	EQUIPO	ESTABILIZADOR	462252150174	01/09/2017	BUENO	ACTIVO
636	SEDE CENTRAL-MIRAFLORES	ELECTRICIDAD Y ELECTRONICA	EQUIPO	ESTABILIZADOR	462252150175	01/09/2017	BUENO	ACTIVO
637	SEDE CENTRAL-MIRAFLORES	ELECTRICIDAD Y ELECTRONICA	EQUIPO	ESTABILIZADOR	462252150176	01/09/2017	BUENO	ACTIVO
638	SEDE CENTRAL-MIRAFLORES	ELECTRICIDAD Y ELECTRONICA	EQUIPO	ESTABILIZADOR	462252150177	01/09/2017	BUENO	ACTIVO
639	SEDE CENTRAL-MIRAFLORES	ELECTRICIDAD Y ELECTRONICA	EQUIPO	ESTABILIZADOR	462252150178	01/09/2017	BUENO	ACTIVO
640	SEDE CENTRAL-MIRAFLORES	ELECTRICIDAD Y ELECTRONICA	EQUIPO	ESTABILIZADOR	462252150179	01/09/2017	BUENO	ACTIVO
641	PNSR-PUNO-CAC	ELECTRICIDAD Y ELECTRONICA	EQUIPO	ESTABILIZADOR	462252150180	01/09/2017	REGULAR	ACTIVO
642	PNSR-PUNO-CAC	ELECTRICIDAD Y ELECTRONICA	EQUIPO	ESTABILIZADOR	462252150181	01/09/2017	REGULAR	ACTIVO
643	PNSR-PUNO-CAC	ELECTRICIDAD Y ELECTRONICA	EQUIPO	ESTABILIZADOR	462252150182	01/09/2017	REGULAR	ACTIVO
644	PNSR-PUNO-CAC	ELECTRICIDAD Y ELECTRONICA	EQUIPO	ESTABILIZADOR	462252150183	01/09/2017	BUENO	ACTIVO
645	PNSR-PIURA-CAC	ELECTRICIDAD Y ELECTRONICA	EQUIPO	ESTABILIZADOR	462252150184	01/09/2017	REGULAR	ACTIVO
646	PNSR-PIURA-CAC	ELECTRICIDAD Y ELECTRONICA	EQUIPO	ESTABILIZADOR	462252150185	01/09/2017	REGULAR	ACTIVO
647	PNSR-PIURA-CAC	ELECTRICIDAD Y ELECTRONICA	EQUIPO	ESTABILIZADOR	462252150186	01/09/2017	REGULAR	ACTIVO
648	PNSR-PIURA-CAC	ELECTRICIDAD Y ELECTRONICA	EQUIPO	ESTABILIZADOR	462252150187	01/09/2017	REGULAR	ACTIVO
649	PNSR-MOQUEGUA-CAC	ELECTRICIDAD Y ELECTRONICA	EQUIPO	ESTABILIZADOR	462252150188	01/09/2017	REGULAR	ACTIVO
650	PNSR-UCAYALI-CAC	ELECTRICIDAD Y ELECTRONICA	EQUIPO	ESTABILIZADOR	462252150189	01/09/2017	REGULAR	ACTIVO
651	PNSR-PASCO-CAC	ELECTRICIDAD Y ELECTRONICA	EQUIPO	ESTABILIZADOR	462252150190	01/09/2017	BUENO	ACTIVO
652	SEDE CENTRAL-MIRAFLORES	ELECTRICIDAD Y ELECTRONICA	EQUIPO	ESTABILIZADOR	462252150191	01/09/2017	BUENO	ACTIVO
653	PNSR-TACNA-CAC	ELECTRICIDAD Y ELECTRONICA	EQUIPO	ESTABILIZADOR	462252150192	01/09/2017	BUENO	ACTIVO
654	SEDE CENTRAL-MIRAFLORES	ELECTRICIDAD Y ELECTRONICA	EQUIPO	ESTABILIZADOR	462252150193	01/09/2017	BUENO	ACTIVO
655	PNSR-TUMBES-CAC	ELECTRICIDAD Y ELECTRONICA	EQUIPO	ESTABILIZADOR	462252150194	01/09/2017	BUENO	ACTIVO
656	PNSR-MADRE DE DIOS-CAC	ELECTRICIDAD Y ELECTRONICA	EQUIPO	ESTABILIZADOR	462252150195	01/09/2017	BUENO	ACTIVO
657	SEDE CENTRAL-MIRAFLORES	ELECTRICIDAD Y ELECTRONICA	EQUIPO	ESTABILIZADOR	462252150196	01/09/2017	BUENO	ACTIVO
658	PNSR-AMAZONAS-CAC	ELECTRICIDAD Y ELECTRONICA	EQUIPO	ESTABILIZADOR	462252150197	01/09/2017	BUENO	ACTIVO
659	PNSR-AMAZONAS-CAC	ELECTRICIDAD Y ELECTRONICA	EQUIPO	ESTABILIZADOR	462252150198	01/09/2017	BUENO	ACTIVO
660	PNSR-ANCASH-CAC	ELECTRICIDAD Y ELECTRONICA	EQUIPO	ESTABILIZADOR	462252150199	01/09/2017	REGULAR	ACTIVO
661	PNSR-AREQUIPA-CAC	ELECTRICIDAD Y ELECTRONICA	EQUIPO	ESTABILIZADOR	462252150200	01/09/2017	REGULAR	ACTIVO
662	PNSR-CUSCO-CAC	ELECTRICIDAD Y ELECTRONICA	EQUIPO	ESTABILIZADOR	462252150201	01/09/2017	REGULAR	ACTIVO
663	PNSR-ANCASH-CAC	ELECTRICIDAD Y ELECTRONICA	EQUIPO	ESTABILIZADOR	462252150202	01/09/2017	REGULAR	ACTIVO

MVCS
Por: ZAPATA SANDOVAL David Henry FAU 20504743307 soft
Motivo: Doy V° B°
Fecha: 2022/03/18 16:33:51-0500

MVCS
Por: CALDERON NISHIDA Carlos Hermilio FAU 20504743307 soft
Motivo: Doy V° B°
Fecha: 2022/03/18 17:39:13-0500

MVCS
Por: GALINDO VEGA Guillermo FAU 20504743307 soft
Motivo: Doy V° B°
Fecha: 2022/03/18 16:19:15-0500

N°	Local	Grupo	Clase	Denominación	Código Patrimonial	Fechas de Adquisición	Estado	Condición
	1	A - N	Ñ - W	5	6	7	8	9
664	PNSR-ANCASH-CAC	ELECTRICIDAD Y ELECTRONICA	EQUIPO	ESTABILIZADOR	462252150203	01/09/2017	REGULAR	ACTIVO
665	PNSR-AREQUIPA-CAC	ELECTRICIDAD Y ELECTRONICA	EQUIPO	ESTABILIZADOR	462252150204	01/09/2017	REGULAR	ACTIVO
666	PNSR-APURIMAC-CAC	ELECTRICIDAD Y ELECTRONICA	EQUIPO	ESTABILIZADOR	462252150205	01/09/2017	REGULAR	ACTIVO
667	PNSR-CUSCO-CAC	ELECTRICIDAD Y ELECTRONICA	EQUIPO	ESTABILIZADOR	462252150206	01/09/2017	REGULAR	ACTIVO
668	PNSR-APURIMAC-CAC	ELECTRICIDAD Y ELECTRONICA	EQUIPO	ESTABILIZADOR	462252150207	01/09/2017	REGULAR	ACTIVO
669	SEDE CENTRAL-MIRAFLORES	ELECTRICIDAD Y ELECTRONICA	EQUIPO	ESTABILIZADOR	462252150210	31/12/2018	REGULAR	ACTIVO
670	SEDE CENTRAL-MIRAFLORES	ELECTRICIDAD Y ELECTRONICA	EQUIPO	ESTABILIZADOR	462252150211	31/12/2018	REGULAR	ACTIVO
671	PNSR-LORETO-CAC	ELECTRICIDAD Y ELECTRONICA	EQUIPO	ESTABILIZADOR	462252150212	31/12/2018	REGULAR	ACTIVO
672	PNSR-LORETO-CAC	ELECTRICIDAD Y ELECTRONICA	EQUIPO	ESTABILIZADOR	462252150213	31/12/2018	REGULAR	ACTIVO
673	PNSR-LORETO-CAC	ELECTRICIDAD Y ELECTRONICA	EQUIPO	ESTABILIZADOR	462252150214	31/12/2018	REGULAR	ACTIVO
674	PNSR-CAJAMARCA-CAC	ELECTRICIDAD Y ELECTRONICA	EQUIPO	ESTABILIZADOR	462252150215	31/12/2018	REGULAR	ACTIVO
675	SEDE CENTRAL-MIRAFLORES	ELECTRICIDAD Y ELECTRONICA	EQUIPO	ESTABILIZADOR	462252150216	31/12/2018	REGULAR	ACTIVO
676	SEDE CENTRAL-MIRAFLORES	ELECTRICIDAD Y ELECTRONICA	EQUIPO	ESTABILIZADOR	462252150217	31/12/2018	MALO	ACTIVO
677	SEDE CENTRAL-MIRAFLORES	ELECTRICIDAD Y ELECTRONICA	EQUIPO	ESTABILIZADOR	462252150218	31/12/2018	MALO	ACTIVO
678	SEDE CENTRAL-MIRAFLORES	ELECTRICIDAD Y ELECTRONICA	EQUIPO	ESTABILIZADOR	462252150219	31/12/2018	MALO	ACTIVO
679	SEDE CENTRAL-MIRAFLORES	ELECTRICIDAD Y ELECTRONICA	EQUIPO	ESTABILIZADOR	462252150220	31/12/2018	MALO	ACTIVO
680	SEDE CENTRAL-MIRAFLORES	ELECTRICIDAD Y ELECTRONICA	EQUIPO	ESTABILIZADOR	462252150221	31/12/2018	REGULAR	ACTIVO
681	SEDE CENTRAL-MIRAFLORES	ELECTRICIDAD Y ELECTRONICA	EQUIPO	ESTABILIZADOR	462252150222	31/12/2018	REGULAR	ACTIVO
682	SEDE CENTRAL-MIRAFLORES	ELECTRICIDAD Y ELECTRONICA	EQUIPO	ESTABILIZADOR	462252150223	31/12/2018	MALO	ACTIVO
683	SEDE CENTRAL-MIRAFLORES	ELECTRICIDAD Y ELECTRONICA	EQUIPO	ESTABILIZADOR	462252150224	31/12/2018	REGULAR	ACTIVO
684	AR-SEDE	ELECTRICIDAD Y ELECTRONICA	EQUIPO	ESTABILIZADOR	462252150225	31/12/2018	REGULAR	ACTIVO
685	SEDE CENTRAL-MIRAFLORES	ELECTRICIDAD Y ELECTRONICA	EQUIPO	ESTABILIZADOR	462252150226	31/12/2018	MALO	ACTIVO
686	SEDE CENTRAL-MIRAFLORES	ELECTRICIDAD Y ELECTRONICA	EQUIPO	ESTABILIZADOR	462252150227	31/12/2018	MALO	ACTIVO
687	SEDE CENTRAL-MIRAFLORES	ELECTRICIDAD Y ELECTRONICA	EQUIPO	ESTABILIZADOR	462252150228	31/12/2018	REGULAR	ACTIVO
688	PNSR-PUNO-CAC	ELECTRICIDAD Y ELECTRONICA	EQUIPO	ESTABILIZADOR	462252150229	31/12/2018	REGULAR	ACTIVO
689	SEDE CENTRAL-MIRAFLORES	ELECTRICIDAD Y ELECTRONICA	EQUIPO	ESTABILIZADOR	462252150230	31/12/2018	REGULAR	ACTIVO
690	SEDE CENTRAL-MIRAFLORES	ELECTRICIDAD Y ELECTRONICA	EQUIPO	ESTABILIZADOR	462252150231	31/12/2018	MALO	ACTIVO
691	SEDE CENTRAL-MIRAFLORES	ELECTRICIDAD Y ELECTRONICA	EQUIPO	ESTABILIZADOR	462252150232	31/12/2018	MALO	ACTIVO
692	PNSR-CALLAO	ELECTRICIDAD Y ELECTRONICA	EQUIPO	ESTABILIZADOR	462252150233	31/12/2018	REGULAR	ACTIVO
693	PNSR-AYACUCHO-CAC	ELECTRICIDAD Y ELECTRONICA	EQUIPO	ESTABILIZADOR	462252150234	31/12/2018	MALO	ACTIVO
694	SEDE CENTRAL-MIRAFLORES	ELECTRICIDAD Y ELECTRONICA	EQUIPO	ESTABILIZADOR	462252150235	31/12/2018	REGULAR	ACTIVO
695	SEDE CENTRAL-MIRAFLORES	ELECTRICIDAD Y ELECTRONICA	EQUIPO	ESTABILIZADOR	462252150236	31/12/2018	MALO	ACTIVO
696	SEDE CENTRAL-MIRAFLORES	ELECTRICIDAD Y ELECTRONICA	EQUIPO	ESTABILIZADOR	462252150237	31/12/2018	REGULAR	ACTIVO
697	PNSR-APURIMAC-CAC	ELECTRICIDAD Y ELECTRONICA	EQUIPO	ESTABILIZADOR	462252150238	31/12/2018	REGULAR	ACTIVO
698	PNSR-AYACUCHO-CAC	ELECTRICIDAD Y ELECTRONICA	EQUIPO	ESTABILIZADOR	462252150239	31/12/2018	REGULAR	ACTIVO
699	SEDE CENTRAL-MIRAFLORES	ELECTRICIDAD Y ELECTRONICA	EQUIPO	ESTABILIZADOR	462252150240	31/12/2018	MALO	ACTIVO
700	SEDE CENTRAL-MIRAFLORES	ELECTRICIDAD Y ELECTRONICA	EQUIPO	ESTABILIZADOR	462252150241	31/12/2018	MALO	ACTIVO
701	SEDE CENTRAL-MIRAFLORES	ELECTRICIDAD Y ELECTRONICA	EQUIPO	ESTABILIZADOR	462252150242	31/12/2018	MALO	ACTIVO
702	SEDE CENTRAL-MIRAFLORES	ELECTRICIDAD Y ELECTRONICA	EQUIPO	ESTABILIZADOR	462252150243	31/12/2018	REGULAR	ACTIVO
703	SEDE CENTRAL-MIRAFLORES	ELECTRICIDAD Y ELECTRONICA	EQUIPO	ESTABILIZADOR	462252150244	31/12/2018	MALO	ACTIVO
704	SEDE CENTRAL-MIRAFLORES	ELECTRICIDAD Y ELECTRONICA	EQUIPO	ESTABILIZADOR	462252150245	31/12/2018	MALO	ACTIVO
705	PNSR-AMAZONAS-CAC	ELECTRICIDAD Y ELECTRONICA	EQUIPO	ESTABILIZADOR	462252150246	31/12/2018	REGULAR	ACTIVO
706	PNSR-PUNO-CAC	ELECTRICIDAD Y ELECTRONICA	EQUIPO	ESTABILIZADOR	462252150247	31/12/2018	REGULAR	ACTIVO
707	SEDE CENTRAL-MIRAFLORES	ELECTRICIDAD Y ELECTRONICA	EQUIPO	ESTABILIZADOR	462252150248	31/12/2018	MALO	ACTIVO
708	PNSR-AYACUCHO-CAC	ELECTRICIDAD Y ELECTRONICA	EQUIPO	ESTABILIZADOR	462252150249	31/12/2018	MALO	ACTIVO
709	SEDE CENTRAL-MIRAFLORES	ELECTRICIDAD Y ELECTRONICA	EQUIPO	ESTABILIZADOR	462252150250	31/12/2018	REGULAR	ACTIVO
710	PNSR-CAJAMARCA-CAC	ELECTRICIDAD Y ELECTRONICA	EQUIPO	ESTABILIZADOR	462252150251	31/12/2018	REGULAR	ACTIVO
711	SEDE CENTRAL-MIRAFLORES	ELECTRICIDAD Y ELECTRONICA	EQUIPO	ESTABILIZADOR	462252150252	31/12/2018	REGULAR	ACTIVO
712	PNSR-HUANCAVELICA-CAC	ELECTRICIDAD Y ELECTRONICA	EQUIPO	ESTABILIZADOR	462252150253	31/12/2018	REGULAR	ACTIVO
713	SEDE CENTRAL-MIRAFLORES	ELECTRICIDAD Y ELECTRONICA	EQUIPO	ESTABILIZADOR	462252150254	31/12/2018	REGULAR	ACTIVO
714	PNSR-PUNO-CAC	ELECTRICIDAD Y ELECTRONICA	EQUIPO	ESTABILIZADOR	462252150255	31/12/2018	REGULAR	ACTIVO
715	PNSR-PUNO-CAC	ELECTRICIDAD Y ELECTRONICA	EQUIPO	ESTABILIZADOR	462252150256	31/12/2018	MALO	ACTIVO
716	AR-SEDE	ELECTRICIDAD Y ELECTRONICA	EQUIPO	ESTABILIZADOR	462252150257	31/12/2018	REGULAR	ACTIVO
717	SEDE CENTRAL-MIRAFLORES	ELECTRICIDAD Y ELECTRONICA	EQUIPO	REFLECTOR	462282280001	24/11/2015	REGULAR	ACTIVO
718	SEDE CENTRAL-MIRAFLORES	HOSPITALIZACION	EQUIPO	DISPENSADOR DIGITAL DE LIQUIDOS O SOLUCIONES	532233440001	29/11/2021	NUEVO	ACTIVO
719	SEDE CENTRAL-MIRAFLORES	HOSPITALIZACION	EQUIPO	DISPENSADOR DIGITAL DE LIQUIDOS O SOLUCIONES	532233440002	29/11/2021	NUEVO	ACTIVO
720	SEDE CENTRAL-MIRAFLORES	HOSPITALIZACION	EQUIPO	DISPENSADOR DIGITAL DE LIQUIDOS O SOLUCIONES	532233440003	29/11/2021	NUEVO	ACTIVO
721	SEDE CENTRAL-MIRAFLORES	HOSPITALIZACION	EQUIPO	DISPENSADOR DIGITAL DE LIQUIDOS O SOLUCIONES	532233440004	29/11/2021	NUEVO	ACTIVO
722	SEDE CENTRAL-MIRAFLORES	HOSPITALIZACION	EQUIPO	DISPENSADOR DIGITAL DE LIQUIDOS O SOLUCIONES	532233440005	29/11/2021	NUEVO	ACTIVO
723	SEDE CENTRAL-MIRAFLORES	HOSPITALIZACION	EQUIPO	DISPENSADOR DIGITAL DE LIQUIDOS O SOLUCIONES	532233440006	29/11/2021	NUEVO	ACTIVO
724	SEDE CENTRAL-MIRAFLORES	HOSPITALIZACION	EQUIPO	DISPENSADOR DIGITAL DE LIQUIDOS O SOLUCIONES	532233440007	29/11/2021	NUEVO	ACTIVO
725	SEDE CENTRAL-MIRAFLORES	HOSPITALIZACION	EQUIPO	DISPENSADOR DIGITAL DE LIQUIDOS O SOLUCIONES	532233440008	29/11/2021	NUEVO	ACTIVO
726	SEDE CENTRAL-MIRAFLORES	HOSPITALIZACION	EQUIPO	DISPENSADOR DIGITAL DE LIQUIDOS O SOLUCIONES	532233440009	29/11/2021	NUEVO	ACTIVO
727	SEDE CENTRAL-MIRAFLORES	HOSPITALIZACION	EQUIPO	DISPENSADOR DIGITAL DE LIQUIDOS O SOLUCIONES	532233440010	29/11/2021	NUEVO	ACTIVO
728	SEDE CENTRAL-MIRAFLORES	HOSPITALIZACION	EQUIPO	DISPENSADOR DIGITAL DE LIQUIDOS O SOLUCIONES	532233440011	29/11/2021	NUEVO	ACTIVO
729	SEDE CENTRAL-MIRAFLORES	HOSPITALIZACION	EQUIPO	DISPENSADOR DIGITAL DE LIQUIDOS O SOLUCIONES	532233440012	29/11/2021	NUEVO	ACTIVO
730	PNSR-HUANCAVELICA-CAC	HOSPITALIZACION	EQUIPO	ESTUFA	532262380001	31/08/2015	MALO	ACTIVO
731	PNSR-HUANCAVELICA-CAC	HOSPITALIZACION	EQUIPO	ESTUFA	532262380002	31/08/2015	MALO	ACTIVO
732	PNSR-HUANCAVELICA-CAC	HOSPITALIZACION	EQUIPO	ESTUFA	532262380003	31/08/2015	MALO	ACTIVO
733	PNSR-PUNO-CAC	HOSPITALIZACION	EQUIPO	ESTUFA	532262380004	31/08/2015	MALO	ACTIVO
734	PNSR-PUNO-CAC	HOSPITALIZACION	EQUIPO	ESTUFA	532262380005	31/08/2015	REGULAR	ACTIVO
735	PNSR-PUNO-CAC	HOSPITALIZACION	EQUIPO	ESTUFA	532262380006	31/08/2015	MALO	ACTIVO
736	PNSR-APURIMAC-CAC	HOSPITALIZACION	EQUIPO	ESTUFA	532262380007	31/08/2015	REGULAR	ACTIVO
737	PNSR-APURIMAC-CAC	HOSPITALIZACION	EQUIPO	ESTUFA	532262380008	31/08/2015	REGULAR	ACTIVO
738	PNSR-APURIMAC-CAC	HOSPITALIZACION	EQUIPO	ESTUFA	532262380009	31/08/2015	REGULAR	ACTIVO
739	I.E. CORONEL SANTIAGO MARCELINO CARREÑO	HOSPITALIZACION	EQUIPO	ESTUFA	532262380010	31/08/2015	REGULAR	ACTIVO
740	PNSR-CALLAO	HOSPITALIZACION	EQUIPO	ESTUFA	532262380011	31/08/2015	REGULAR	ACTIVO
741	PNSR-CALLAO	HOSPITALIZACION	EQUIPO	ESTUFA	532262380012	31/08/2015	REGULAR	ACTIVO
742	AMSAT-CUSCO	HOSPITALIZACION	EQUIPO	ESTUFA	532262380013	31/08/2015	REGULAR	ACTIVO
743	AMSAT-CUSCO	HOSPITALIZACION	EQUIPO	ESTUFA	532262380014	31/08/2015	REGULAR	ACTIVO
744	AMSAT-CUSCO	HOSPITALIZACION	EQUIPO	ESTUFA	532262380015	31/08/2015	REGULAR	ACTIVO
745	SEDE CENTRAL-MIRAFLORES	HOSPITALIZACION	EQUIPO	PURIFICADOR DE AGUA (MAYOR A 1/8 UIT)	532291310001	20/03/2014	REGULAR	ACTIVO
746	SEDE CENTRAL-MIRAFLORES	HOSPITALIZACION	EQUIPO	PURIFICADOR DE AGUA (MAYOR A 1/8 UIT)	532291310002	20/03/2014	REGULAR	ACTIVO
747	SEDE CENTRAL-MIRAFLORES	HOSPITALIZACION	MOBILIARIO	BIOMBO DE METAL	536410020001	21/08/2015	REGULAR	ACTIVO
748	SEDE CENTRAL-MIRAFLORES	HOSPITALIZACION	MOBILIARIO	MESA DE MADERA PARA CAMBIAR PAÑALES - CAMBIADOR DE PAÑALES	536452850001	03/11/2015	REGULAR	ACTIVO
749	SEDE CENTRAL-MIRAFLORES	INSTRUMENTO DE MEDICION	EQUIPO	BOMBA DE SUCCION	602210680001	04/08/2009	REGULAR	ACTIVO
750	SEDE CENTRAL-MIRAFLORES	INSTRUMENTO DE MEDICION	EQUIPO	COLORIMETRO	602218040001	19/12/2012	REGULAR	ACTIVO
751	SEDE CENTRAL-MIRAFLORES	INSTRUMENTO DE MEDICION	EQUIPO	COLORIMETRO	602218040002	19/12/2012	MALO	ACTIVO
752	PNSR-LORETO-CAC	INSTRUMENTO DE MEDICION	EQUIPO	COLORIMETRO	602218040003	07/08/2015	REGULAR	ACTIVO
753	SEDE CENTRAL-MIRAFLORES	INSTRUMENTO DE MEDICION	EQUIPO	COLORIMETRO	602218040004	07/08/2015	REGULAR	ACTIVO
754	SEDE CENTRAL-MIRAFLORES	INSTRUMENTO DE MEDICION	EQUIPO	COLORIMETRO	602218040005	07/08/2015	REGULAR	ACTIVO
755	SEDE CENTRAL-MIRAFLORES	INSTRUMENTO DE MEDICION	EQUIPO	COLORIMETRO	602218040006	07/08/2015	REGULAR	ACTIVO
756	PNSR-LA LIBERTAD-CAC	INSTRUMENTO DE MEDICION	EQUIPO	COLORIMETRO	602218040007	21/11/2017	BUENO	ACTIVO
757	PNSR-HUANCAVELICA-CAC	INSTRUMENTO DE MEDICION	EQUIPO	COLORIMETRO	602218040008	21/11/2017	REGULAR	ACTIVO
758	PNSR-SAN MARTIN-CAC	INSTRUMENTO DE MEDICION	EQUIPO	COLORIMETRO	602218040009	21/11/2017	BUENO	ACTIVO
759	PNSR-CUSCO-CAC	INSTRUMENTO DE MEDICION	EQUIPO	COLORIMETRO	602218040010	21/11/2017	REGULAR	ACTIVO
760	PNSR-LORETO-CAC	INSTRUMENTO DE MEDICION	EQUIPO	COLORIMETRO	602218040011	21/11/2017	REGULAR	ACTIVO
761	PNSR-APURIMAC-CAC	INSTRUMENTO DE MEDICION	EQUIPO	COLORIMETRO	602218040012	21/11/2017	REGULAR	ACTIVO
762	PNSR-JUNIN-CAC	INSTRUMENTO DE MEDICION	EQUIPO	COLORIMETRO	602218040013	21/11/2017	REGULAR	ACTIVO
763	PNSR-AMAZONAS-CAC	INSTRUMENTO DE MEDICION	EQUIPO	COLORIMETRO	602218040014	21/11/2017	BUENO	ACTIVO
764	PNSR-ANCASH-CAC	INSTRUMENTO DE MEDICION	EQUIPO	COLORIMETRO	602218040015	21/11/2017	REGULAR	ACTIVO
765	PNSR-ICA-CAC	INSTRUMENTO DE MEDICION	EQUIPO	COLORIMETRO	602218040016	21/11/2017	REGULAR	ACTIVO
766	PNSR-AYACUCHO-CAC	INSTRUMENTO DE MEDICION	EQUIPO	COLORIMETRO	602218040017	21/11/2017	BUENO	ACTIVO
767	PNSR-CAJAMARCA-CAC	INSTRUMENTO DE MEDICION	EQUIPO	COLORIMETRO	602218040018	21/11/2017	BUENO	ACTIVO
768	PNSR-LIMA-CAC	INSTRUMENTO DE MEDICION	EQUIPO	COLORIMETRO	602218040019	21/11/2017	REGULAR	ACTIVO
769	AR-MOYOBAMBA	INSTRUMENTO DE MEDICION	EQUIPO	MEDIDOR (OTROS)	602255370003	28/12/2012	REGULAR	ACTIVO
770	AR-IMAZA	INSTRUMENTO DE MEDICION	EQUIPO	MEDIDOR (OTROS)	602255370004	28/12/2012	REGULAR	ACTIVO
771	SEDE CENTRAL-MIRAFLORES	INSTRUMENTO DE MEDICION	EQUIPO	MEDIDOR (OTROS)	602255370005	28/12/2012	REGULAR	ACTIVO
772	AR-MOYOBAMBA	INSTRUMENTO DE MEDICION	EQUIPO	MEDIDOR (OTROS)	602255370006	28/12/2012	REGULAR	ACTIVO
773	SEDE CENTRAL-MIRAFLORES	INSTRUMENTO DE MEDICION	EQUIPO	MEDIDOR (OTROS)	602255370007	28/12/2012	REGULAR	ACTIVO
774	SEDE CENTRAL-MIRAFLORES	INSTRUMENTO DE MEDICION	EQUIPO	MEDIDOR (OTROS)	602255370015	05/05/2014	REGULAR	ACTIVO
775	SEDE CENTRAL-MIRAFLORES	INSTRUMENTO DE MEDICION	EQUIPO	MEDIDOR (OTROS)	602255370016	05/05/2014	MALO	ACTIVO

MVCS
Por: ZAPATA SANDOVAL David Henry FAU 20504743307 soft
Motivo: Doy V° B°
Fecha: 2022/03/18 16:33:51-0500

MVCS
Por: CALDERON NISHIDA Carlos Hermilio FAU 20504743307 soft
Motivo: Doy V° B°
Fecha: 2022/03/18 17:39:13-0500

MVCS
Por: GALINDO VEGA Guillermo FAU 20504743307 soft
Motivo: Doy V° B°
Fecha: 2022/03/18 16:19:15-0500

N°	Local	Grupo	Clase	Denominación	Código Patrimonial	Fechas de Adquisición	Estado	Condición
	1	A - N	Ñ - W	5	6	7	8	9
776	SEDE CENTRAL-MIRAFLORES	INSTRUMENTO DE MEDICION	EQUIPO	MEDIDOR (OTROS)	602255370017	05/05/2014	REGULAR	ACTIVO
777	SEDE CENTRAL-MIRAFLORES	INSTRUMENTO DE MEDICION	EQUIPO	MEDIDOR (OTROS)	602255370018	05/05/2014	REGULAR	ACTIVO
778	SEDE CENTRAL-MIRAFLORES	INSTRUMENTO DE MEDICION	EQUIPO	MEDIDOR (OTROS)	602255370019	05/05/2014	REGULAR	ACTIVO
779	SEDE CENTRAL-MIRAFLORES	INSTRUMENTO DE MEDICION	EQUIPO	MEDIDOR (OTROS)	602255370020	05/05/2014	REGULAR	ACTIVO
780	SEDE CENTRAL-MIRAFLORES	INSTRUMENTO DE MEDICION	EQUIPO	MEDIDOR (OTROS)	602255370021	05/05/2014	REGULAR	ACTIVO
781	SEDE CENTRAL-MIRAFLORES	INSTRUMENTO DE MEDICION	EQUIPO	MEDIDOR (OTROS)	602255370022	05/05/2014	REGULAR	ACTIVO
782	SEDE CENTRAL-MIRAFLORES	INSTRUMENTO DE MEDICION	EQUIPO	MEDIDOR (OTROS)	602255370023	16/11/2015	REGULAR	ACTIVO
783	SEDE CENTRAL-MIRAFLORES	INSTRUMENTO DE MEDICION	EQUIPO	MEDIDOR (OTROS)	602255370024	16/11/2015	REGULAR	ACTIVO
784	SEDE CENTRAL-MIRAFLORES	INSTRUMENTO DE MEDICION	EQUIPO	MEDIDOR (OTROS)	602255370025	19/12/2015	REGULAR	ACTIVO
785	SEDE CENTRAL-MIRAFLORES	INSTRUMENTO DE MEDICION	EQUIPO	MEDIDOR (OTROS)	602255370026	19/12/2015	REGULAR	ACTIVO
786	SEDE CENTRAL-MIRAFLORES	INSTRUMENTO DE MEDICION	EQUIPO	MEDIDOR (OTROS)	602255370027	12/11/2021	NUEVO	ACTIVO
787	SEDE CENTRAL-MIRAFLORES	INSTRUMENTO DE MEDICION	EQUIPO	MEGOMETRO	602259900002	16/11/2015	REGULAR	ACTIVO
788	SEDE CENTRAL-MIRAFLORES	INSTRUMENTO DE MEDICION	EQUIPO	MULTIMETRO-MULTITESTER	602264430001	30/05/2018	BUENO	ACTIVO
789	SEDE CENTRAL-MIRAFLORES	INSTRUMENTO DE MEDICION	EQUIPO	MULTIMETRO-MULTITESTER	602264430002	31/12/2018	REGULAR	ACTIVO
790	SEDE CENTRAL-MIRAFLORES	INSTRUMENTO DE MEDICION	EQUIPO	MULTIPARAMETRO PORTATIL	602264710001	16/11/2015	REGULAR	ACTIVO
791	SEDE CENTRAL-MIRAFLORES	INSTRUMENTO DE MEDICION	EQUIPO	MULTIPARAMETRO PORTATIL	602264710002	16/11/2015	REGULAR	ACTIVO
792	SEDE CENTRAL-MIRAFLORES	INSTRUMENTO DE MEDICION	EQUIPO	MULTIPARAMETRO PORTATIL	602264710003	23/11/2021	NUEVO	ACTIVO
793	SEDE CENTRAL-MIRAFLORES	INSTRUMENTO DE MEDICION	EQUIPO	MULTIPARAMETRO PORTATIL	602264710004	23/11/2021	NUEVO	ACTIVO
794	SEDE CENTRAL-MIRAFLORES	INSTRUMENTO DE MEDICION	EQUIPO	MULTIPARAMETRO PORTATIL	602264710005	23/11/2021	NUEVO	ACTIVO
795	SEDE CENTRAL-MIRAFLORES	INSTRUMENTO DE MEDICION	EQUIPO	MULTIPARAMETRO PORTATIL	602264710006	23/11/2021	NUEVO	ACTIVO
796	SEDE CENTRAL-MIRAFLORES	INSTRUMENTO DE MEDICION	EQUIPO	MULTIPARAMETRO PORTATIL	602264710007	23/11/2021	NUEVO	ACTIVO
797	SEDE CENTRAL-MIRAFLORES	INSTRUMENTO DE MEDICION	EQUIPO	MULTIPARAMETRO PORTATIL	602264710008	23/11/2021	NUEVO	ACTIVO
798	SEDE CENTRAL-MIRAFLORES	INSTRUMENTO DE MEDICION	EQUIPO	MULTIPARAMETRO PORTATIL	602264710009	12/11/2021	NUEVO	ACTIVO
799	SEDE CENTRAL-MIRAFLORES	INSTRUMENTO DE MEDICION	EQUIPO	NIVEL TOPOGRAFICO	602264990001	31/12/2018	REGULAR	ACTIVO
800	PNSR-SANEAMIENTO	INSTRUMENTO DE MEDICION	EQUIPO	PEACHIMETRO	602267820001	31/08/2010	REGULAR	ACTIVO
801	PNSR-SANEAMIENTO	INSTRUMENTO DE MEDICION	EQUIPO	PEACHIMETRO	602267820002	31/08/2010	REGULAR	ACTIVO
802	PNSR-SANEAMIENTO	INSTRUMENTO DE MEDICION	EQUIPO	PEACHIMETRO	602267820003	31/08/2010	REGULAR	ACTIVO
803	PNSR-SANEAMIENTO	INSTRUMENTO DE MEDICION	EQUIPO	PEACHIMETRO	602267820004	31/08/2010	REGULAR	ACTIVO
804	PNSR-SANEAMIENTO	INSTRUMENTO DE MEDICION	EQUIPO	PEACHIMETRO	602267820005	31/08/2010	REGULAR	ACTIVO
805	PNSR-SANEAMIENTO	INSTRUMENTO DE MEDICION	EQUIPO	PEACHIMETRO	602267820006	31/08/2010	REGULAR	ACTIVO
806	PNSR-SANEAMIENTO	INSTRUMENTO DE MEDICION	EQUIPO	PEACHIMETRO	602267820007	31/08/2010	REGULAR	ACTIVO
807	PNSR-SANEAMIENTO	INSTRUMENTO DE MEDICION	EQUIPO	PEACHIMETRO	602267820008	31/08/2010	REGULAR	ACTIVO
808	PNSR-SANEAMIENTO	INSTRUMENTO DE MEDICION	EQUIPO	PEACHIMETRO	602267820009	31/08/2010	REGULAR	ACTIVO
809	PNSR-SANEAMIENTO	INSTRUMENTO DE MEDICION	EQUIPO	PEACHIMETRO	602267820010	31/08/2010	REGULAR	ACTIVO
810	PNSR-SANEAMIENTO	INSTRUMENTO DE MEDICION	EQUIPO	PEACHIMETRO	602267820011	31/08/2010	REGULAR	ACTIVO
811	PNSR-SANEAMIENTO	INSTRUMENTO DE MEDICION	EQUIPO	PEACHIMETRO	602267820012	31/08/2010	REGULAR	ACTIVO
812	PNSR-SANEAMIENTO	INSTRUMENTO DE MEDICION	EQUIPO	PEACHIMETRO	602267820013	31/08/2010	REGULAR	ACTIVO
813	PNSR-SANEAMIENTO	INSTRUMENTO DE MEDICION	EQUIPO	PEACHIMETRO	602267820014	31/08/2010	REGULAR	ACTIVO
814	PNSR-SANEAMIENTO	INSTRUMENTO DE MEDICION	EQUIPO	PEACHIMETRO	602267820015	31/08/2010	REGULAR	ACTIVO
815	PNSR-SANEAMIENTO	INSTRUMENTO DE MEDICION	EQUIPO	PEACHIMETRO	602267820016	31/08/2010	REGULAR	ACTIVO
816	PNSR-SANEAMIENTO	INSTRUMENTO DE MEDICION	EQUIPO	PEACHIMETRO	602267820017	31/08/2010	REGULAR	ACTIVO
817	PNSR-SANEAMIENTO	INSTRUMENTO DE MEDICION	EQUIPO	PEACHIMETRO	602267820018	31/08/2010	REGULAR	ACTIVO
818	SEDE CENTRAL-MIRAFLORES	INSTRUMENTO DE MEDICION	EQUIPO	PINZA AMPERIMETRICA	602268460002	16/11/2015	REGULAR	ACTIVO
819	SEDE CENTRAL-MIRAFLORES	INSTRUMENTO DE MEDICION	EQUIPO	PINZA AMPERIMETRICA	602268460003	30/05/2018	BUENO	ACTIVO
820	SEDE CENTRAL-MIRAFLORES	INSTRUMENTO DE MEDICION	EQUIPO	TENSIOMETRO	602287620001	01/07/2020	BUENO	ACTIVO
821	PNSR-CALLAO	INSTRUMENTO DE MEDICION	EQUIPO	TENSIOMETRO	602287620002	01/07/2020	NUEVO	ACTIVO
822	AR-SEDE	INSTRUMENTO DE MEDICION	EQUIPO	TENSIOMETRO	602287620003	01/07/2020	NUEVO	ACTIVO
823	SEDE CENTRAL-MIRAFLORES	INSTRUMENTO DE MEDICION	EQUIPO	TENSIOMETRO	602287620004	01/07/2020	BUENO	ACTIVO
824	PNSR-CALLAO	INSTRUMENTO DE MEDICION	EQUIPO	TERMOHIGROMETRO	602292150001	09/12/2014	MALO	ACTIVO
825	PNSR-CALLAO	INSTRUMENTO DE MEDICION	EQUIPO	TERMOHIGROMETRO	602292150002	09/12/2014	MALO	ACTIVO
826	PNSR-CALLAO	INSTRUMENTO DE MEDICION	EQUIPO	TERMOHIGROMETRO	602292150003	09/12/2014	MALO	ACTIVO
827	PNSR-CALLAO	INSTRUMENTO DE MEDICION	EQUIPO	TERMOHIGROMETRO	602292150004	09/12/2014	MALO	ACTIVO
828	PNSR-CALLAO	INSTRUMENTO DE MEDICION	EQUIPO	TERMOHIGROMETRO	602292150005	09/12/2014	MALO	ACTIVO
829	PNSR-CALLAO	INSTRUMENTO DE MEDICION	EQUIPO	TERMOHIGROMETRO	602292150006	09/12/2014	MALO	ACTIVO
830	PNSR-CALLAO	INSTRUMENTO DE MEDICION	EQUIPO	TERMOHIGROMETRO	602292150007	09/12/2014	MALO	ACTIVO
831	PNSR-CALLAO	INSTRUMENTO DE MEDICION	EQUIPO	TERMOHIGROMETRO	602292150008	09/12/2014	MALO	ACTIVO
832	PNSR-CALLAO	INSTRUMENTO DE MEDICION	EQUIPO	TERMOHIGROMETRO	602292150009	09/12/2014	MALO	ACTIVO
833	PNSR-CALLAO	INSTRUMENTO DE MEDICION	EQUIPO	TERMOHIGROMETRO	602292150010	09/12/2014	MALO	ACTIVO
834	PNSR-CALLAO	INSTRUMENTO DE MEDICION	EQUIPO	TERMOHIGROMETRO	602292150011	09/12/2014	MALO	ACTIVO
835	PNSR-CALLAO	INSTRUMENTO DE MEDICION	EQUIPO	TERMOHIGROMETRO	602292150012	09/12/2014	MALO	ACTIVO
836	PNSR-CALLAO	INSTRUMENTO DE MEDICION	EQUIPO	TERMOHIGROMETRO	602292150013	09/12/2014	MALO	ACTIVO
837	PNSR-CALLAO	INSTRUMENTO DE MEDICION	EQUIPO	TERMOHIGROMETRO	602292150014	09/12/2014	MALO	ACTIVO
838	PNSR-CALLAO	INSTRUMENTO DE MEDICION	EQUIPO	TERMOHIGROMETRO	602292150015	09/12/2014	MALO	ACTIVO
839	SEDE CENTRAL-MIRAFLORES	INSTRUMENTO DE MEDICION	EQUIPO	TERMOMETRO POR INFRARROJO SIN CONTACTO	602292710001	21/04/2020	BUENO	ACTIVO
840	SEDE CENTRAL-MIRAFLORES	INSTRUMENTO DE MEDICION	EQUIPO	TERMOMETRO POR INFRARROJO SIN CONTACTO	602292710002	21/04/2020	REGULAR	ACTIVO
841	SEDE CENTRAL-MIRAFLORES	INSTRUMENTO DE MEDICION	EQUIPO	TERMOMETRO POR INFRARROJO SIN CONTACTO	602292710003	21/04/2020	NUEVO	ACTIVO
842	PNSR-CALLAO	INSTRUMENTO DE MEDICION	EQUIPO	TERMOMETRO POR INFRARROJO SIN CONTACTO	602292710004	21/04/2020	NUEVO	ACTIVO
843	SEDE CENTRAL-MIRAFLORES	INSTRUMENTO DE MEDICION	EQUIPO	TERMOMETRO POR INFRARROJO SIN CONTACTO	602292710005	21/04/2020	REGULAR	ACTIVO
844	AR-IQUITOS	INSTRUMENTO DE MEDICION	EQUIPO	TERMOMETRO POR INFRARROJO SIN CONTACTO DE -20ºC A 500ºC	602292710006	03/11/2021	NUEVO	ACTIVO
845	AR-IMAZA	INSTRUMENTO DE MEDICION	EQUIPO	TERMOMETRO POR INFRARROJO SIN CONTACTO DE -20ºC A 500ºC	602292710007	03/11/2021	BUENO	ACTIVO
846	AR-SEDE	INSTRUMENTO DE MEDICION	EQUIPO	TERMOMETRO POR INFRARROJO SIN CONTACTO DE -20ºC A 500ºC	602292710008	03/11/2021	NUEVO	ACTIVO
847	AR-MOYOBAMBA	INSTRUMENTO DE MEDICION	EQUIPO	TERMOMETRO POR INFRARROJO SIN CONTACTO DE -20ºC A 500ºC	602292710009	03/11/2021	NUEVO	ACTIVO
848	AR-SEDE	INSTRUMENTO DE MEDICION	EQUIPO	TERMOMETRO POR INFRARROJO SIN CONTACTO DE -20ºC A 500ºC	602292710010	03/11/2021	NUEVO	ACTIVO
849	AR-SEDE	INSTRUMENTO DE MEDICION	EQUIPO	TERMOMETRO POR INFRARROJO SIN CONTACTO DE -20ºC A 500ºC	602292710011	03/11/2021	NUEVO	ACTIVO
850	AR-SEDE	INSTRUMENTO DE MEDICION	EQUIPO	TERMOMETRO POR INFRARROJO SIN CONTACTO DE -20ºC A 500ºC	602292710012	03/11/2021	NUEVO	ACTIVO
851	PNSR-SANEAMIENTO	INSTRUMENTO DE MEDICION	EQUIPO	TURBIDIMETRO	602295540001	31/08/2010	REGULAR	ACTIVO
852	PNSR-SANEAMIENTO	INSTRUMENTO DE MEDICION	EQUIPO	TURBIDIMETRO	602295540002	31/08/2010	REGULAR	ACTIVO
853	PNSR-SANEAMIENTO	INSTRUMENTO DE MEDICION	EQUIPO	TURBIDIMETRO	602295540003	31/08/2010	REGULAR	ACTIVO
854	PNSR-SANEAMIENTO	INSTRUMENTO DE MEDICION	EQUIPO	TURBIDIMETRO	602295540004	31/08/2010	REGULAR	ACTIVO
855	PNSR-SANEAMIENTO	INSTRUMENTO DE MEDICION	EQUIPO	TURBIDIMETRO	602295540005	31/08/2010	REGULAR	ACTIVO
856	PNSR-SANEAMIENTO	INSTRUMENTO DE MEDICION	EQUIPO	TURBIDIMETRO	602295540006	31/08/2010	REGULAR	ACTIVO
857	PNSR-SANEAMIENTO	INSTRUMENTO DE MEDICION	EQUIPO	TURBIDIMETRO	602295540007	31/08/2010	REGULAR	ACTIVO
858	PNSR-SANEAMIENTO	INSTRUMENTO DE MEDICION	EQUIPO	TURBIDIMETRO	602295540008	31/08/2010	REGULAR	ACTIVO
859	PNSR-SANEAMIENTO	INSTRUMENTO DE MEDICION	EQUIPO	TURBIDIMETRO	602295540009	31/08/2010	REGULAR	ACTIVO
860	PNSR-SANEAMIENTO	INSTRUMENTO DE MEDICION	EQUIPO	TURBIDIMETRO	602295540010	31/08/2010	REGULAR	ACTIVO
861	PNSR-SANEAMIENTO	INSTRUMENTO DE MEDICION	EQUIPO	TURBIDIMETRO	602295540011	31/08/2010	REGULAR	ACTIVO
862	PNSR-SANEAMIENTO	INSTRUMENTO DE MEDICION	EQUIPO	TURBIDIMETRO	602295540012	31/08/2010	REGULAR	ACTIVO
863	PNSR-SANEAMIENTO	INSTRUMENTO DE MEDICION	EQUIPO	TURBIDIMETRO	602295540013	31/08/2010	REGULAR	ACTIVO
864	PNSR-SANEAMIENTO	INSTRUMENTO DE MEDICION	EQUIPO	TURBIDIMETRO	602295540014	31/08/2010	REGULAR	ACTIVO
865	PNSR-SANEAMIENTO	INSTRUMENTO DE MEDICION	EQUIPO	TURBIDIMETRO	602295540015	31/08/2010	REGULAR	ACTIVO
866	PNSR-SANEAMIENTO	INSTRUMENTO DE MEDICION	EQUIPO	TURBIDIMETRO	602295540016	31/08/2010	REGULAR	ACTIVO
867	PNSR-SANEAMIENTO	INSTRUMENTO DE MEDICION	EQUIPO	TURBIDIMETRO	602295540017	31/08/2010	REGULAR	ACTIVO
868	PNSR-SANEAMIENTO	INSTRUMENTO DE MEDICION	EQUIPO	TURBIDIMETRO	602295540018	31/08/2010	REGULAR	ACTIVO
869	SEDE CENTRAL-MIRAFLORES	INSTRUMENTO DE MEDICION	EQUIPO	TURBIDIMETRO	602295540019	12/02/2016	REGULAR	ACTIVO
870	SEDE CENTRAL-MIRAFLORES	INSTRUMENTO DE MEDICION	EQUIPO	TURBIDIMETRO	602295540020	12/02/2016	REGULAR	ACTIVO
871	SEDE CENTRAL-MIRAFLORES	MAQUINARIA, VEHICULOS Y OTROS	EQUIPO	BOMBA PARA AGUA	672210310001	25/02/2013	REGULAR	ACTIVO
872	SEDE CENTRAL-MIRAFLORES	MAQUINARIA, VEHICULOS Y OTROS	EQUIPO	BOMBA PARA AGUA	672210310002	25/02/2013	REGULAR	ACTIVO
873	SEDE CENTRAL-MIRAFLORES	MAQUINARIA, VEHICULOS Y OTROS	EQUIPO	BOMBA PARA AGUA	672210310003	25/02/2013	REGULAR	ACTIVO
874	SEDE CENTRAL-MIRAFLORES	MAQUINARIA, VEHICULOS Y OTROS	EQUIPO	BOMBA PARA AGUA	672210310004	25/02/2013	REGULAR	ACTIVO
875	SEDE CENTRAL-MIRAFLORES	MAQUINARIA, VEHICULOS Y OTROS	EQUIPO	BOMBA PARA AGUA	672210310005	25/02/2013	REGULAR	ACTIVO
876	SEDE CENTRAL-MIRAFLORES	MAQUINARIA, VEHICULOS Y OTROS	EQUIPO	BOMBA PARA AGUA	672210310006	25/02/2013	REGULAR	ACTIVO
877	SEDE CENTRAL-MIRAFLORES	MAQUINARIA, VEHICULOS Y OTROS	EQUIPO	BOMBA PARA AGUA	672210310007	25/02/2013	MALO	ACTIVO
878	SEDE CENTRAL-MIRAFLORES	MAQUINARIA, VEHICULOS Y OTROS	EQUIPO	CALADORA ELECTRICA MANUAL	672217450001	30/05/2018	BUENO	ACTIVO
879	SEDE CENTRAL-MIRAFLORES	MAQUINARIA, VEHICULOS Y OTROS	EQUIPO	COMPRESORA DE AIRE	672227260003	05/11/2015	REGULAR	ACTIVO
880	SEDE CENTRAL-MIRAFLORES	MAQUINARIA, VEHICULOS Y OTROS	EQUIPO	EQUIPO DE SOLDADURA	672249550001	31/12/2018	REGULAR	ACTIVO
881	SEDE CENTRAL-MIRAFLORES	MAQUINARIA, VEHICULOS Y OTROS	EQUIPO	ESMERIL ELECTRICO	672254910001	30/05/2018	BUENO	ACTIVO
882	AR-SEDE	MAQUINARIA, VEHICULOS Y OTROS	EQUIPO	PERFORADORA INDUSTRIAL	672282100001	28/11/2012	REGULAR	ACTIVO
883	SEDE CENTRAL-MIRAFLORES	MAQUINARIA, VEHICULOS Y OTROS	EQUIPO	TALADRO ELECTRICO PORTATIL	672295930001	18/11/2021	BUENO	ACTIVO
884	SEDE CENTRAL-MIRAFLORES	MAQUINARIA, VEHICULOS Y OTROS	EQUIPO	TALADRO ELECTRICO PORTATIL	672295930002	18/11/2021	BUENO	ACTIVO
885	SEDE CENTRAL-MIRAFLORES	MAQUINARIA, VEHICULOS Y OTROS	EQUIPO	TALADRO ELECTRICO PORTATIL	672295930003	18/11/2021	BUENO	ACTIVO
886	SEDE CENTRAL-MIRAFLORES	MAQUINARIA, VEHICULOS Y OTROS	EQUIPO	TORNILLO DE BANCO	672298610001	18/11/2021	BUENO	ACTIVO
887	SEDE CENTRAL-MIRAFLORES	MAQUINARIA, VEHICULOS Y OTROS	MAQUINA	AMOLADORA	675001050001	31/12/2018	REGULAR	ACTIVO

MVCS
Por: ZAPATA SANDOVAL David Henry FAU 20504743307 soft
Motivo: Doy V° B°
Fecha: 2022/03/18 16:33:51-0500

MVCS
Por: CALDERON NISHIDA Carlos Hermilio FAU 20504743307 soft
Motivo: Doy V° B°
Fecha: 2022/03/18 17:39:13-0500

MVCS
Por: GALINDO VEGA Guillermo FAU 20504743307 soft
Motivo: Doy V° B°
Fecha: 2022/03/18 16:19:15-0500

N°	Local	Grupo	Clase	Denominación	Código Patrimonial	Fechas de Adquisición	Estado	Condición
	1	A - N	Ñ - W	5	6	7	8	9
888	SEDE CENTRAL-MIRAFLORES	MAQUINARIA, VEHICULOS Y OTROS	MAQUINA	AMOLADORA	675001050002	18/11/2021	BUENO	ACTIVO
889	SEDE CENTRAL-MIRAFLORES	MAQUINARIA, VEHICULOS Y OTROS	MOBILIARIO	RACK (OTROS)	676454340001	27/06/2014	REGULAR	ACTIVO
890	SEDE CENTRAL-MIRAFLORES	MAQUINARIA, VEHICULOS Y OTROS	MOBILIARIO	RACK (OTROS)	676454340002	27/06/2014	REGULAR	ACTIVO
891	SEDE CENTRAL-MIRAFLORES	MAQUINARIA, VEHICULOS Y OTROS	MOBILIARIO	RACK (OTROS)	676454340003	27/06/2014	REGULAR	ACTIVO
892	SEDE CENTRAL-MIRAFLORES	MAQUINARIA, VEHICULOS Y OTROS	MOBILIARIO	RACK (OTROS)	676454340004	27/06/2014	BUENO	ACTIVO
893	SEDE CENTRAL-MIRAFLORES	MAQUINARIA, VEHICULOS Y OTROS	MOBILIARIO	RACK (OTROS)	676454340005	29/12/2014	MALO	ACTIVO
894	PNSR-TUMBES-CAC	MAQUINARIA, VEHICULOS Y OTROS	MOBILIARIO	RACK (OTROS)	676454340006	22/10/2018	BUENO	ACTIVO
895	PNSR-SAN MARTIN-CAC	MAQUINARIA, VEHICULOS Y OTROS	MOBILIARIO	RACK (OTROS)	676454340007	22/10/2018	BUENO	ACTIVO
896	PNSR-CAJAMARCA-CAC	MAQUINARIA, VEHICULOS Y OTROS	MOBILIARIO	RACK (OTROS)	676454340008	22/10/2018	REGULAR	ACTIVO
897	PNSR-APURIMAC-CAC	MAQUINARIA, VEHICULOS Y OTROS	MOBILIARIO	RACK (OTROS)	676454340009	22/10/2018	REGULAR	ACTIVO
898	PNSR-MOQUEGUA-CAC	MAQUINARIA, VEHICULOS Y OTROS	MOBILIARIO	RACK (OTROS)	676454340010	22/10/2018	REGULAR	ACTIVO
899	PNSR-AREQUIPA-CAC	MAQUINARIA, VEHICULOS Y OTROS	MOBILIARIO	RACK (OTROS)	676454340011	22/10/2018	BUENO	ACTIVO
900	PNSR-LORETO-CAC	MAQUINARIA, VEHICULOS Y OTROS	MOBILIARIO	RACK (OTROS)	676454340012	22/10/2018	REGULAR	ACTIVO
901	PNSR-TACNA-CAC	MAQUINARIA, VEHICULOS Y OTROS	MOBILIARIO	RACK (OTROS)	676454340013	22/10/2018	REGULAR	ACTIVO
902	PNSR-CUSCO-CAC	MAQUINARIA, VEHICULOS Y OTROS	MOBILIARIO	RACK (OTROS)	676454340014	22/10/2018	REGULAR	ACTIVO
903	PNSR-LAMBAYEQUE-CAC	MAQUINARIA, VEHICULOS Y OTROS	MOBILIARIO	RACK (OTROS)	676454340015	22/10/2018	REGULAR	ACTIVO
904	PNSR-AYACUCHO-CAC	MAQUINARIA, VEHICULOS Y OTROS	MOBILIARIO	RACK (OTROS)	676454340016	22/10/2018	BUENO	ACTIVO
905	PNSR-ICA-CAC	MAQUINARIA, VEHICULOS Y OTROS	MOBILIARIO	RACK (OTROS)	676454340017	22/10/2018	REGULAR	ACTIVO
906	PNSR-PASCO-CAC	MAQUINARIA, VEHICULOS Y OTROS	MOBILIARIO	RACK (OTROS)	676454340018	22/10/2018	BUENO	ACTIVO
907	PNSR-HUANUCO-CAC	MAQUINARIA, VEHICULOS Y OTROS	MOBILIARIO	RACK (OTROS)	676454340019	22/10/2018	BUENO	ACTIVO
908	PNSR-ANCASH-CAC	MAQUINARIA, VEHICULOS Y OTROS	MOBILIARIO	RACK (OTROS)	676454340020	22/10/2018	REGULAR	ACTIVO
909	PNSR-UCAYALI-CAC	MAQUINARIA, VEHICULOS Y OTROS	MOBILIARIO	RACK (OTROS)	676454340021	22/10/2018	REGULAR	ACTIVO
910	PNSR-HUANCAVELICA-CAC	MAQUINARIA, VEHICULOS Y OTROS	MOBILIARIO	RACK (OTROS)	676454340022	22/10/2018	REGULAR	ACTIVO
911	PNSR-MADRE DE DIOS-CAC	MAQUINARIA, VEHICULOS Y OTROS	MOBILIARIO	RACK (OTROS)	676454340023	22/10/2018	REGULAR	ACTIVO
912	PNSR-PIURA-CAC	MAQUINARIA, VEHICULOS Y OTROS	MOBILIARIO	RACK (OTROS)	676454340024	22/10/2018	BUENO	ACTIVO
913	PNSR-JUNIN-CAC	MAQUINARIA, VEHICULOS Y OTROS	MOBILIARIO	RACK (OTROS)	676454340025	22/10/2018	REGULAR	ACTIVO
914	PNSR-PUNO-CAC	MAQUINARIA, VEHICULOS Y OTROS	MOBILIARIO	RACK (OTROS)	676454340026	22/10/2018	BUENO	ACTIVO
915	PNSR-AMAZONAS-CAC	MAQUINARIA, VEHICULOS Y OTROS	MOBILIARIO	RACK (OTROS)	676454340027	22/10/2018	BUENO	ACTIVO
916	PNSR-LA LIBERTAD-CAC	MAQUINARIA, VEHICULOS Y OTROS	MOBILIARIO	RACK (OTROS)	676454340028	22/10/2018	BUENO	ACTIVO
917	SEDE CENTRAL-MIRAFLORES	MAQUINARIA, VEHICULOS Y OTROS	MOBILIARIO	RACK (OTROS)	676454340029	22/10/2018	REGULAR	ACTIVO
918	PIASAR-SEDE	MAQUINARIA, VEHICULOS Y OTROS	MOBILIARIO	RACK DE METAL PARA PIZARRA INTERACTIVA 86 in	676454340030	24/12/2019	BUENO	ACTIVO
919	SEDE CENTRAL-MIRAFLORES	MAQUINARIA, VEHICULOS Y OTROS	MOBILIARIO	RACK (OTROS)	676454340031	30/12/2020	BUENO	ACTIVO
920	SEDE CENTRAL-MIRAFLORES	MAQUINARIA, VEHICULOS Y OTROS	MOBILIARIO	TRIPODE METALICO	676478660002	02/11/2015	REGULAR	ACTIVO
921	SEDE CENTRAL-MIRAFLORES	MAQUINARIA, VEHICULOS Y OTROS	MOBILIARIO	TRIPODE METALICO	676478660005	31/12/2018	REGULAR	ACTIVO
922	SEDE CENTRAL-MIRAFLORES	OFICINA	COMPUTO	CAPTURADOR DE IMAGEN - SCANNER	740800500001	09/04/2001	MALO	ACTIVO
923	SEDE CENTRAL-MIRAFLORES	OFICINA	COMPUTO	CAPTURADOR DE IMAGEN - SCANNER	740800500004	19/12/2014	REGULAR	ACTIVO
924	SEDE CENTRAL-MIRAFLORES	OFICINA	COMPUTO	CAPTURADOR DE IMAGEN - SCANNER	740800500005	19/12/2014	REGULAR	ACTIVO
925	SEDE CENTRAL-MIRAFLORES	OFICINA	COMPUTO	CAPTURADOR DE IMAGEN - SCANNER	740800500006	19/12/2014	REGULAR	ACTIVO
926	SEDE CENTRAL-MIRAFLORES	OFICINA	COMPUTO	CAPTURADOR DE IMAGEN - SCANNER	740800500008	28/08/2015	REGULAR	ACTIVO
927	SEDE CENTRAL-MIRAFLORES	OFICINA	COMPUTO	CAPTURADOR DE IMAGEN - SCANNER	740800500009	09/11/2015	REGULAR	ACTIVO
928	PNSR-ANCASH-CAC	OFICINA	COMPUTO	CAPTURADOR DE IMAGEN - SCANNER	740800500010	27/11/2015	REGULAR	ACTIVO
929	SEDE CENTRAL-MIRAFLORES	OFICINA	COMPUTO	CAPTURADOR DE IMAGEN - SCANNER	740800500011	03/12/2015	REGULAR	ACTIVO
930	PNSR-CALLAO	OFICINA	COMPUTO	CAPTURADOR DE IMAGEN - SCANNER	740800500012	03/12/2015	MALO	ACTIVO
931	PNSR-LAMBAYEQUE-CAC	OFICINA	COMPUTO	CAPTURADOR DE IMAGEN - SCANNER	740800500013	10/12/2015	MALO	ACTIVO
932	PNSR-CALLAO	OFICINA	COMPUTO	CAPTURADOR DE IMAGEN - SCANNER	740800500014	20/12/2016	REGULAR	ACTIVO
933	SEDE CENTRAL-MIRAFLORES	OFICINA	COMPUTO	CAPTURADOR DE IMAGEN - SCANNER	740800500015	20/12/2016	REGULAR	ACTIVO
934	SEDE CENTRAL-MIRAFLORES	OFICINA	COMPUTO	CAPTURADOR DE IMAGEN - SCANNER	740800500016	28/12/2017	BUENO	ACTIVO
935	SEDE CENTRAL-MIRAFLORES	OFICINA	COMPUTO	CAPTURADOR DE IMAGEN - SCANNER	740800500017	28/12/2017	BUENO	ACTIVO
936	SEDE CENTRAL-MIRAFLORES	OFICINA	COMPUTO	CAPTURADOR DE IMAGEN - SCANNER	740800500018	28/12/2017	REGULAR	ACTIVO
937	AR-SEDE	OFICINA	COMPUTO	CAPTURADOR DE IMAGEN - SCANNER	740800500019	31/08/2021	NUEVO	ACTIVO
938	AR-SEDE	OFICINA	COMPUTO	CAPTURADOR DE IMAGEN - SCANNER	740800500020	31/08/2021	NUEVO	ACTIVO
939	AR-IQUITOS	OFICINA	COMPUTO	CAPTURADOR DE IMAGEN - SCANNER	740800500021	30/09/2021	NUEVO	ACTIVO
940	SEDE CENTRAL-MIRAFLORES	OFICINA	COMPUTO	COMPUTADORA PERSONAL PORTATIL	740805000007	10/05/2011	REGULAR	ACTIVO
941	SEDE CENTRAL-MIRAFLORES	OFICINA	COMPUTO	COMPUTADORA PERSONAL PORTATIL	740805000008	10/05/2011	REGULAR	ACTIVO
942	SEDE CENTRAL-MIRAFLORES	OFICINA	COMPUTO	COMPUTADORA PERSONAL PORTATIL	740805000010	21/06/2012	REGULAR	ACTIVO
943	AR-IQUITOS	OFICINA	COMPUTO	COMPUTADORA PERSONAL PORTATIL	740805000011	28/09/2012	REGULAR	ACTIVO
944	AR-SEDE	OFICINA	COMPUTO	COMPUTADORA PERSONAL PORTATIL	740805000012	28/09/2012	REGULAR	ACTIVO
945	SEDE CENTRAL-MIRAFLORES	OFICINA	COMPUTO	COMPUTADORA PERSONAL PORTATIL	740805000013	21/11/2012	REGULAR	ACTIVO
946	PNSR-LAMBAYEQUE-CAC	OFICINA	COMPUTO	COMPUTADORA PERSONAL PORTATIL	740805000016	27/08/2013	REGULAR	ACTIVO
947	SEDE CENTRAL-MIRAFLORES	OFICINA	COMPUTO	COMPUTADORA PERSONAL PORTATIL	740805000017	27/08/2013	REGULAR	ACTIVO
948	PNSR-ANCASH-CAC	OFICINA	COMPUTO	COMPUTADORA PERSONAL PORTATIL	740805000019	27/08/2013	REGULAR	ACTIVO
949	SEDE CENTRAL-MIRAFLORES	OFICINA	COMPUTO	COMPUTADORA PERSONAL PORTATIL	740805000022	27/08/2013	REGULAR	ACTIVO
950	SEDE CENTRAL-MIRAFLORES	OFICINA	COMPUTO	COMPUTADORA PERSONAL PORTATIL	740805000023	27/08/2013	REGULAR	ACTIVO
951	SEDE CENTRAL-MIRAFLORES	OFICINA	COMPUTO	COMPUTADORA PERSONAL PORTATIL	740805000025	27/08/2013	MALO	ACTIVO
952	SEDE CENTRAL-MIRAFLORES	OFICINA	COMPUTO	COMPUTADORA PERSONAL PORTATIL	740805000026	27/08/2013	REGULAR	ACTIVO
953	SEDE CENTRAL-MIRAFLORES	OFICINA	COMPUTO	COMPUTADORA PERSONAL PORTATIL	740805000027	27/08/2013	REGULAR	ACTIVO
954	SEDE CENTRAL-MIRAFLORES	OFICINA	COMPUTO	COMPUTADORA PERSONAL PORTATIL	740805000028	27/08/2013	REGULAR	ACTIVO
955	SEDE CENTRAL-MIRAFLORES	OFICINA	COMPUTO	COMPUTADORA PERSONAL PORTATIL	740805000029	27/08/2013	REGULAR	ACTIVO
956	SEDE CENTRAL-MIRAFLORES	OFICINA	COMPUTO	COMPUTADORA PERSONAL PORTATIL	740805000030	27/08/2013	MALO	ACTIVO
957	SEDE CENTRAL-MIRAFLORES	OFICINA	COMPUTO	COMPUTADORA PERSONAL PORTATIL	740805000031	27/08/2013	REGULAR	ACTIVO
958	SEDE CENTRAL-MIRAFLORES	OFICINA	COMPUTO	COMPUTADORA PERSONAL PORTATIL	740805000032	27/08/2013	MALO	ACTIVO
959	SEDE CENTRAL-MIRAFLORES	OFICINA	COMPUTO	COMPUTADORA PERSONAL PORTATIL	740805000033	27/08/2013	REGULAR	ACTIVO
960	SEDE CENTRAL-MIRAFLORES	OFICINA	COMPUTO	COMPUTADORA PERSONAL PORTATIL	740805000034	27/08/2013	REGULAR	ACTIVO
961	SEDE CENTRAL-MIRAFLORES	OFICINA	COMPUTO	COMPUTADORA PERSONAL PORTATIL	740805000036	25/11/2014	REGULAR	ACTIVO
962	PNSR-JUNIN-CAC	OFICINA	COMPUTO	COMPUTADORA PERSONAL PORTATIL	740805000037	25/11/2014	REGULAR	ACTIVO
963	SEDE CENTRAL-MIRAFLORES	OFICINA	COMPUTO	COMPUTADORA PERSONAL PORTATIL	740805000038	25/11/2014	REGULAR	ACTIVO
964	SEDE CENTRAL-MIRAFLORES	OFICINA	COMPUTO	COMPUTADORA PERSONAL PORTATIL	740805000039	25/11/2014	REGULAR	ACTIVO
965	SEDE CENTRAL-MIRAFLORES	OFICINA	COMPUTO	COMPUTADORA PERSONAL PORTATIL	740805000040	25/11/2014	REGULAR	ACTIVO
966	AR-IQUITOS	OFICINA	COMPUTO	COMPUTADORA PERSONAL PORTATIL	740805000041	09/12/2014	REGULAR	ACTIVO
967	AR-SEDE	OFICINA	COMPUTO	COMPUTADORA PERSONAL PORTATIL	740805000042	09/12/2014	REGULAR	ACTIVO
968	SEDE CENTRAL-MIRAFLORES	OFICINA	COMPUTO	COMPUTADORA PERSONAL PORTATIL	740805000044	16/12/2014	REGULAR	ACTIVO
969	SEDE CENTRAL-MIRAFLORES	OFICINA	COMPUTO	COMPUTADORA PERSONAL PORTATIL	740805000045	16/12/2014	REGULAR	ACTIVO
970	SEDE CENTRAL-MIRAFLORES	OFICINA	COMPUTO	COMPUTADORA PERSONAL PORTATIL	740805000046	16/12/2014	REGULAR	ACTIVO
971	SEDE CENTRAL-MIRAFLORES	OFICINA	COMPUTO	COMPUTADORA PERSONAL PORTATIL	740805000047	16/12/2014	REGULAR	ACTIVO
972	PNSR-CUSCO-CAC	OFICINA	COMPUTO	COMPUTADORA PERSONAL PORTATIL	740805000048	16/12/2014	REGULAR	ACTIVO
973	SEDE CENTRAL-MIRAFLORES	OFICINA	COMPUTO	COMPUTADORA PERSONAL PORTATIL	740805000049	31/12/2015	REGULAR	ACTIVO
974	AR-SEDE	OFICINA	COMPUTO	COMPUTADORA PERSONAL PORTATIL	740805000050	27/07/2016	BUENO	ACTIVO
975	SEDE CENTRAL-MIRAFLORES	OFICINA	COMPUTO	COMPUTADORA PERSONAL PORTATIL	740805000051	31/08/2016	MALO	ACTIVO
976	AR-IQUITOS	OFICINA	COMPUTO	COMPUTADORA PERSONAL PORTATIL	740805000052	25/10/2016	REGULAR	ACTIVO
977	AR-SEDE	OFICINA	COMPUTO	COMPUTADORA PERSONAL PORTATIL	740805000053	25/10/2016	NUEVO	ACTIVO
978	AR-MOYOBAMBA	OFICINA	COMPUTO	COMPUTADORA PERSONAL PORTATIL	740805000054	25/10/2016	BUENO	ACTIVO
979	AR-MOYOBAMBA	OFICINA	COMPUTO	COMPUTADORA PERSONAL PORTATIL	740805000055	25/10/2016	BUENO	ACTIVO
980	AR-SEDE	OFICINA	COMPUTO	COMPUTADORA PERSONAL PORTATIL	740805000056	25/10/2016	BUENO	ACTIVO
981	PNSR-APURIMAC-CAC	OFICINA	COMPUTO	COMPUTADORA PERSONAL PORTATIL	740805000057	25/11/2016	REGULAR	ACTIVO
982	SEDE CENTRAL-MIRAFLORES	OFICINA	COMPUTO	COMPUTADORA PERSONAL PORTATIL	740805000058	25/11/2016	REGULAR	ACTIVO
983	PNSR-CALLAO	OFICINA	COMPUTO	COMPUTADORA PERSONAL PORTATIL	740805000059	10/07/2017	BUENO	ACTIVO
984	PNSR-CALLAO	OFICINA	COMPUTO	COMPUTADORA PERSONAL PORTATIL	740805000060	10/07/2017	REGULAR	ACTIVO
985	PNSR-LA LIBERTAD-CAC	OFICINA	COMPUTO	COMPUTADORA PERSONAL PORTATIL	740805000061	10/07/2017	BUENO	ACTIVO
986	SEDE CENTRAL-MIRAFLORES	OFICINA	COMPUTO	COMPUTADORA PERSONAL PORTATIL	740805000062	10/07/2017	REGULAR	ACTIVO
987	SEDE CENTRAL-MIRAFLORES	OFICINA	COMPUTO	COMPUTADORA PERSONAL PORTATIL	740805000063	10/07/2017	REGULAR	ACTIVO
988	SEDE CENTRAL-MIRAFLORES	OFICINA	COMPUTO	COMPUTADORA PERSONAL PORTATIL	740805000064	10/07/2017	BUENO	ACTIVO
989	SEDE CENTRAL-MIRAFLORES	OFICINA	COMPUTO	COMPUTADORA PERSONAL PORTATIL	740805000065	10/07/2017	BUENO	ACTIVO
990	SEDE CENTRAL-MIRAFLORES	OFICINA	COMPUTO	COMPUTADORA PERSONAL PORTATIL	740805000066	10/07/2017	REGULAR	ACTIVO
991	SEDE CENTRAL-MIRAFLORES	OFICINA	COMPUTO	COMPUTADORA PERSONAL PORTATIL	740805000067	10/07/2017	REGULAR	ACTIVO
992	SEDE CENTRAL-MIRAFLORES	OFICINA	COMPUTO	COMPUTADORA PERSONAL PORTATIL	740805000068	10/07/2017	REGULAR	ACTIVO
993	SEDE CENTRAL-MIRAFLORES	OFICINA	COMPUTO	COMPUTADORA PERSONAL PORTATIL	740805000069	10/07/2017	BUENO	ACTIVO
994	SEDE CENTRAL-MIRAFLORES	OFICINA	COMPUTO	COMPUTADORA PERSONAL PORTATIL	740805000070	10/07/2017	REGULAR	ACTIVO
995	PNSR-ANCASH-CAC	OFICINA	COMPUTO	COMPUTADORA PERSONAL PORTATIL	740805000071	10/07/2017	BUENO	ACTIVO
996	SEDE CENTRAL-MIRAFLORES	OFICINA	COMPUTO	COMPUTADORA PERSONAL PORTATIL	740805000072	10/07/2017	BUENO	ACTIVO
997	SEDE CENTRAL-MIRAFLORES	OFICINA	COMPUTO	COMPUTADORA PERSONAL PORTATIL	740805000073	10/07/2017	REGULAR	ACTIVO
998	PNSR-CALLAO	OFICINA	COMPUTO	COMPUTADORA PERSONAL PORTATIL	740805000074	10/07/2017	BUENO	ACTIVO
999	SEDE CENTRAL-MIRAFLORES	OFICINA	COMPUTO	COMPUTADORA PERSONAL PORTATIL	740805000075	10/07/2017	BUENO	ACTIVO

MVCS
Por: ZAPATA SANDOVAL David Henry FAU 20504743307 soft
Motivo: Doy V° B°
Fecha: 2022/03/18 16:33:51-0500

MVCS
Por: CALDERON NISHIDA Carlos Hermilio FAU 20504743307 soft
Motivo: Doy V° B°
Fecha: 2022/03/18 17:39:13-0500

MVCS
Por: GALINDO VEGA Guillermo FAU 20504743307 soft
Motivo: Doy V° B°
Fecha: 2022/03/18 16:19:15-0500

N°	Local	Grupo	Clase	Denominación	Código Patrimonial	Fechas de Adquisición	Estado	Condición
	1	A - N	Ñ - W	5	6	7	8	9
1000	SEDE CENTRAL-MIRAFLORES	OFICINA	COMPUTO	COMPUTADORA PERSONAL PORTATIL	740805000076	10/07/2017	BUENO	ACTIVO
1001	SEDE CENTRAL-MIRAFLORES	OFICINA	COMPUTO	COMPUTADORA PERSONAL PORTATIL	740805000077	10/07/2017	REGULAR	ACTIVO
1002	SEDE CENTRAL-MIRAFLORES	OFICINA	COMPUTO	COMPUTADORA PERSONAL PORTATIL	740805000078	10/07/2017	BUENO	ACTIVO
1003	SEDE CENTRAL-MIRAFLORES	OFICINA	COMPUTO	COMPUTADORA PERSONAL PORTATIL	740805000079	10/07/2017	BUENO	ACTIVO
1004	PNSR-CAJAMARCA-CAC	OFICINA	COMPUTO	COMPUTADORA PERSONAL PORTATIL	740805000080	10/07/2017	REGULAR	ACTIVO
1005	PNSR-PUNO-CAC	OFICINA	COMPUTO	COMPUTADORA PERSONAL PORTATIL	740805000081	10/07/2017	REGULAR	ACTIVO
1006	SEDE CENTRAL-MIRAFLORES	OFICINA	COMPUTO	COMPUTADORA PERSONAL PORTATIL	740805000082	10/07/2017	REGULAR	ACTIVO
1007	SEDE CENTRAL-MIRAFLORES	OFICINA	COMPUTO	COMPUTADORA PERSONAL PORTATIL	740805000083	10/07/2017	BUENO	ACTIVO
1008	SEDE CENTRAL-MIRAFLORES	OFICINA	COMPUTO	COMPUTADORA PERSONAL PORTATIL	740805000084	10/07/2017	BUENO	ACTIVO
1009	SEDE CENTRAL-MIRAFLORES	OFICINA	COMPUTO	COMPUTADORA PERSONAL PORTATIL	740805000085	10/07/2017	BUENO	ACTIVO
1010	SEDE CENTRAL-MIRAFLORES	OFICINA	COMPUTO	COMPUTADORA PERSONAL PORTATIL	740805000086	10/07/2017	REGULAR	ACTIVO
1011	PNSR-CUSCO-CAC	OFICINA	COMPUTO	COMPUTADORA PERSONAL PORTATIL	740805000087	10/07/2017	REGULAR	ACTIVO
1012	SEDE CENTRAL-MIRAFLORES	OFICINA	COMPUTO	COMPUTADORA PERSONAL PORTATIL	740805000088	10/07/2017	REGULAR	ACTIVO
1013	SEDE CENTRAL-MIRAFLORES	OFICINA	COMPUTO	COMPUTADORA PERSONAL PORTATIL	740805000089	10/07/2017	REGULAR	ACTIVO
1014	PNSR-MOQUEGUA-CAC	OFICINA	COMPUTO	COMPUTADORA PERSONAL PORTATIL	740805000090	10/07/2017	BUENO	ACTIVO
1015	SEDE CENTRAL-MIRAFLORES	OFICINA	COMPUTO	COMPUTADORA PERSONAL PORTATIL	740805000091	10/07/2017	BUENO	ACTIVO
1016	SEDE CENTRAL-MIRAFLORES	OFICINA	COMPUTO	COMPUTADORA PERSONAL PORTATIL	740805000092	10/07/2017	REGULAR	ACTIVO
1017	SEDE CENTRAL-MIRAFLORES	OFICINA	COMPUTO	COMPUTADORA PERSONAL PORTATIL	740805000093	10/07/2017	BUENO	ACTIVO
1018	SEDE CENTRAL-MIRAFLORES	OFICINA	COMPUTO	COMPUTADORA PERSONAL PORTATIL	740805000094	10/07/2017	BUENO	ACTIVO
1019	PNSR-HUANCAVELICA-CAC	OFICINA	COMPUTO	COMPUTADORA PERSONAL PORTATIL	740805000095	10/07/2017	REGULAR	ACTIVO
1020	SEDE CENTRAL-MIRAFLORES	OFICINA	COMPUTO	COMPUTADORA PERSONAL PORTATIL	740805000096	10/07/2017	BUENO	ACTIVO
1021	SEDE CENTRAL-MIRAFLORES	OFICINA	COMPUTO	COMPUTADORA PERSONAL PORTATIL	740805000097	10/07/2017	REGULAR	ACTIVO
1022	SEDE CENTRAL-MIRAFLORES	OFICINA	COMPUTO	COMPUTADORA PERSONAL PORTATIL	740805000098	10/07/2017	REGULAR	ACTIVO
1023	SEDE CENTRAL-MIRAFLORES	OFICINA	COMPUTO	COMPUTADORA PERSONAL PORTATIL	740805000099	10/07/2017	REGULAR	ACTIVO
1024	SEDE CENTRAL-MIRAFLORES	OFICINA	COMPUTO	COMPUTADORA PERSONAL PORTATIL	740805000100	10/07/2017	BUENO	ACTIVO
1025	SEDE CENTRAL-MIRAFLORES	OFICINA	COMPUTO	COMPUTADORA PERSONAL PORTATIL	740805000101	10/07/2017	REGULAR	ACTIVO
1026	PNSR-TACNA-CAC	OFICINA	COMPUTO	COMPUTADORA PERSONAL PORTATIL	740805000102	10/07/2017	BUENO	ACTIVO
1027	PNSR-CALLAO	OFICINA	COMPUTO	COMPUTADORA PERSONAL PORTATIL	740805000103	10/07/2017	REGULAR	ACTIVO
1028	PNSR-CALLAO	OFICINA	COMPUTO	COMPUTADORA PERSONAL PORTATIL	740805000104	10/07/2017	BUENO	ACTIVO
1029	SEDE CENTRAL-MIRAFLORES	OFICINA	COMPUTO	COMPUTADORA PERSONAL PORTATIL	740805000105	10/07/2017	REGULAR	ACTIVO
1030	PNSR-AYACUCHO-CAC	OFICINA	COMPUTO	COMPUTADORA PERSONAL PORTATIL	740805000106	10/07/2017	BUENO	ACTIVO
1031	SEDE CENTRAL-MIRAFLORES	OFICINA	COMPUTO	COMPUTADORA PERSONAL PORTATIL	740805000107	10/07/2017	BUENO	ACTIVO
1032	PNSR-AMAZONAS-CAC	OFICINA	COMPUTO	COMPUTADORA PERSONAL PORTATIL	740805000108	10/07/2017	BUENO	ACTIVO
1033	SEDE CENTRAL-MIRAFLORES	OFICINA	COMPUTO	COMPUTADORA PERSONAL PORTATIL	740805000109	10/07/2017	BUENO	ACTIVO
1034	PNSR-PIURA-CAC	OFICINA	COMPUTO	COMPUTADORA PERSONAL PORTATIL	740805000110	10/07/2017	REGULAR	ACTIVO
1035	SEDE CENTRAL-MIRAFLORES	OFICINA	COMPUTO	COMPUTADORA PERSONAL PORTATIL	740805000111	10/07/2017	BUENO	ACTIVO
1036	SEDE CENTRAL-MIRAFLORES	OFICINA	COMPUTO	COMPUTADORA PERSONAL PORTATIL	740805000112	10/07/2017	BUENO	ACTIVO
1037	PNSR-SAN MARTIN-CAC	OFICINA	COMPUTO	COMPUTADORA PERSONAL PORTATIL	740805000113	10/07/2017	BUENO	ACTIVO
1038	SEDE CENTRAL-MIRAFLORES	OFICINA	COMPUTO	COMPUTADORA PERSONAL PORTATIL	740805000114	10/07/2017	BUENO	ACTIVO
1039	SEDE CENTRAL-MIRAFLORES	OFICINA	COMPUTO	COMPUTADORA PERSONAL PORTATIL	740805000115	10/07/2017	BUENO	ACTIVO
1040	SEDE CENTRAL-MIRAFLORES	OFICINA	COMPUTO	COMPUTADORA PERSONAL PORTATIL	740805000116	10/07/2017	BUENO	ACTIVO
1041	SEDE CENTRAL-MIRAFLORES	OFICINA	COMPUTO	COMPUTADORA PERSONAL PORTATIL	740805000117	10/07/2017	BUENO	ACTIVO
1042	SEDE CENTRAL-MIRAFLORES	OFICINA	COMPUTO	COMPUTADORA PERSONAL PORTATIL	740805000118	10/07/2017	REGULAR	ACTIVO
1043	SEDE CENTRAL-MIRAFLORES	OFICINA	COMPUTO	COMPUTADORA PERSONAL PORTATIL	740805000119	10/07/2017	BUENO	ACTIVO
1044	SEDE CENTRAL-MIRAFLORES	OFICINA	COMPUTO	COMPUTADORA PERSONAL PORTATIL	740805000120	10/07/2017	BUENO	ACTIVO
1045	SEDE CENTRAL-MIRAFLORES	OFICINA	COMPUTO	COMPUTADORA PERSONAL PORTATIL	740805000121	10/07/2017	BUENO	ACTIVO
1046	PNSR-LORETO-CAC	OFICINA	COMPUTO	COMPUTADORA PERSONAL PORTATIL	740805000122	10/07/2017	REGULAR	ACTIVO
1047	SEDE CENTRAL-MIRAFLORES	OFICINA	COMPUTO	COMPUTADORA PERSONAL PORTATIL	740805000123	10/07/2017	REGULAR	ACTIVO
1048	PNSR-AREQUIPA-CAC	OFICINA	COMPUTO	COMPUTADORA PERSONAL PORTATIL	740805000124	10/07/2017	BUENO	ACTIVO
1049	SEDE CENTRAL-MIRAFLORES	OFICINA	COMPUTO	COMPUTADORA PERSONAL PORTATIL	740805000125	10/07/2017	REGULAR	ACTIVO
1050	SEDE CENTRAL-MIRAFLORES	OFICINA	COMPUTO	COMPUTADORA PERSONAL PORTATIL	740805000126	10/07/2017	BUENO	ACTIVO
1051	PIASAR-SEDE	OFICINA	COMPUTO	COMPUTADORA PERSONAL PORTATIL	740805000127	31/12/2018	REGULAR	ACTIVO
1052	PIASAR-SEDE	OFICINA	COMPUTO	COMPUTADORA PERSONAL PORTATIL	740805000128	31/12/2018	BUENO	ACTIVO
1053	AR-SEDE	OFICINA	COMPUTO	COMPUTADORA PERSONAL PORTATIL	740805000129	27/12/2019	NUEVO	ACTIVO
1054	AR-MOYOBAMBA	OFICINA	COMPUTO	COMPUTADORA PERSONAL PORTATIL	740805000130	27/12/2019	NUEVO	ACTIVO
1055	AR-SEDE	OFICINA	COMPUTO	COMPUTADORA PERSONAL PORTATIL	740805000131	27/12/2019	NUEVO	ACTIVO
1056	AR-SEDE	OFICINA	COMPUTO	COMPUTADORA PERSONAL PORTATIL	740805000132	27/12/2019	BUENO	ACTIVO
1057	AR-IQUITOS	OFICINA	COMPUTO	COMPUTADORA PERSONAL PORTATIL	740805000133	27/12/2019	REGULAR	ACTIVO
1058	AR-IQUITOS	OFICINA	COMPUTO	COMPUTADORA PERSONAL PORTATIL	740805000134	27/12/2019	REGULAR	ACTIVO
1059	AR-IQUITOS	OFICINA	COMPUTO	COMPUTADORA PERSONAL PORTATIL	740805000135	27/12/2019	NUEVO	ACTIVO
1060	AR-SEDE	OFICINA	COMPUTO	COMPUTADORA PERSONAL PORTATIL	740805000136	27/12/2019	REGULAR	ACTIVO
1061	PIASAR-SEDE	OFICINA	COMPUTO	COMPUTADORA PERSONAL PORTATIL	740805000137	19/11/2020	NUEVO	ACTIVO
1062	PIASAR-SEDE	OFICINA	COMPUTO	COMPUTADORA PERSONAL PORTATIL	740805000138	19/11/2020	BUENO	ACTIVO
1063	PIASAR-SEDE	OFICINA	COMPUTO	COMPUTADORA PERSONAL PORTATIL	740805000139	19/11/2020	BUENO	ACTIVO
1064	PIASAR-SEDE	OFICINA	COMPUTO	COMPUTADORA PERSONAL PORTATIL	740805000140	19/11/2020	NUEVO	ACTIVO
1065	PIASAR-SEDE	OFICINA	COMPUTO	COMPUTADORA PERSONAL PORTATIL	740805000141	19/11/2020	BUENO	ACTIVO
1066	AR-SEDE	OFICINA	COMPUTO	COMPUTADORA PERSONAL PORTATIL	740805000142	30/09/2021	NUEVO	ACTIVO
1067	AR-SEDE	OFICINA	COMPUTO	COMPUTADORA PERSONAL PORTATIL	740805000143	30/09/2021	NUEVO	ACTIVO
1068	AR-SEDE	OFICINA	COMPUTO	COMPUTADORA PERSONAL PORTATIL	740805000144	30/09/2021	NUEVO	ACTIVO
1069	AR-IQUITOS	OFICINA	COMPUTO	COMPUTADORA PERSONAL PORTATIL	740805000145	30/09/2021	NUEVO	ACTIVO
1070	AR-SEDE	OFICINA	COMPUTO	COMPUTADORA PERSONAL PORTATIL	740805000146	30/09/2021	NUEVO	ACTIVO
1071	AR-SEDE	OFICINA	COMPUTO	COMPUTADORA PERSONAL PORTATIL	740805000147	30/09/2021	NUEVO	ACTIVO
1072	AR-SEDE	OFICINA	COMPUTO	COMPUTADORA PERSONAL PORTATIL	740805000148	30/09/2021	NUEVO	ACTIVO
1073	AR-SEDE	OFICINA	COMPUTO	COMPUTADORA PERSONAL PORTATIL	740805000149	30/09/2021	NUEVO	ACTIVO
1074	SEDE CENTRAL-MIRAFLORES	OFICINA	COMPUTO	COMPUTADORA PERSONAL PORTATIL	740805000150	23/11/2021	NUEVO	ACTIVO
1075	SEDE CENTRAL-MIRAFLORES	OFICINA	COMPUTO	COMPUTADORA PERSONAL PORTATIL	740805000151	23/11/2021	BUENO	ACTIVO
1076	PIASAR-SEDE	OFICINA	COMPUTO	COMPUTADORA PERSONAL PORTATIL	740805000152	23/11/2021	NUEVO	ACTIVO
1077	SEDE CENTRAL-MIRAFLORES	OFICINA	COMPUTO	COMPUTADORA PERSONAL PORTATIL	740805000153	09/12/2021	NUEVO	ACTIVO
1078	SEDE CENTRAL-MIRAFLORES	OFICINA	COMPUTO	COMPUTADORA PERSONAL PORTATIL	740805000154	09/12/2021	NUEVO	ACTIVO
1079	SEDE CENTRAL-MIRAFLORES	OFICINA	COMPUTO	COMPUTADORA PERSONAL PORTATIL	740805000155	09/12/2021	NUEVO	ACTIVO
1080	SEDE CENTRAL-MIRAFLORES	OFICINA	COMPUTO	COMPUTADORA PERSONAL PORTATIL	740805000156	09/12/2021	NUEVO	ACTIVO
1081	SEDE CENTRAL-MIRAFLORES	OFICINA	COMPUTO	COMPUTADORA PERSONAL PORTATIL	740805000157	09/12/2021	NUEVO	ACTIVO
1082	SEDE CENTRAL-MIRAFLORES	OFICINA	COMPUTO	COMPUTADORA PERSONAL PORTATIL	740805000158	09/12/2021	NUEVO	ACTIVO
1083	SEDE CENTRAL-MIRAFLORES	OFICINA	COMPUTO	COMPUTADORA PERSONAL PORTATIL	740805000159	09/12/2021	NUEVO	ACTIVO
1084	SEDE CENTRAL-MIRAFLORES	OFICINA	COMPUTO	COMPUTADORA PERSONAL PORTATIL	740805000160	09/12/2021	NUEVO	ACTIVO
1085	SEDE CENTRAL-MIRAFLORES	OFICINA	COMPUTO	COMPUTADORA PERSONAL PORTATIL	740805000161	09/12/2021	NUEVO	ACTIVO
1086	SEDE CENTRAL-MIRAFLORES	OFICINA	COMPUTO	COMPUTADORA PERSONAL PORTATIL	740805000162	09/12/2021	NUEVO	ACTIVO
1087	SEDE CENTRAL-MIRAFLORES	OFICINA	COMPUTO	DISCO DURO EXTERNO	740818500001	20/04/2011	MALO	ACTIVO
1088	SEDE CENTRAL-MIRAFLORES	OFICINA	COMPUTO	DISCO DURO EXTERNO	740818500002	20/04/2011	REGULAR	ACTIVO
1089	SEDE CENTRAL-MIRAFLORES	OFICINA	COMPUTO	DISCO DURO EXTERNO	740818500003	30/11/2012	REGULAR	ACTIVO
1090	SEDE CENTRAL-MIRAFLORES	OFICINA	COMPUTO	DISCO DURO EXTERNO	740818500004	30/11/2012	REGULAR	ACTIVO
1091	PNSR-CALLAO	OFICINA	COMPUTO	DISCO DURO EXTERNO	740818500005	30/11/2012	REGULAR	ACTIVO
1092	SEDE CENTRAL-MIRAFLORES	OFICINA	COMPUTO	DISCO DURO EXTERNO	740818500006	30/11/2012	REGULAR	ACTIVO
1093	SEDE CENTRAL-MIRAFLORES	OFICINA	COMPUTO	DISCO DURO EXTERNO	740818500007	30/11/2012	REGULAR	ACTIVO
1094	SEDE CENTRAL-MIRAFLORES	OFICINA	COMPUTO	DISCO DURO EXTERNO	740818500008	30/11/2012	MALO	ACTIVO
1095	SEDE CENTRAL-MIRAFLORES	OFICINA	COMPUTO	DISCO DURO EXTERNO	740818500009	30/11/2012	REGULAR	ACTIVO
1096	SEDE CENTRAL-MIRAFLORES	OFICINA	COMPUTO	DISCO DURO EXTERNO	740818500010	30/11/2012	REGULAR	ACTIVO
1097	SEDE CENTRAL-MIRAFLORES	OFICINA	COMPUTO	DISCO DURO EXTERNO	740818500011	30/11/2012	REGULAR	ACTIVO
1098	SEDE CENTRAL-MIRAFLORES	OFICINA	COMPUTO	DISCO DURO EXTERNO	740818500012	30/11/2012	MALO	ACTIVO
1099	SEDE CENTRAL-MIRAFLORES	OFICINA	COMPUTO	DISCO DURO EXTERNO	740818500014	24/11/2015	REGULAR	ACTIVO
1100	PNSR-APURIMAC-CAC	OFICINA	COMPUTO	DISCO DURO EXTERNO	740818500015	24/11/2015	REGULAR	ACTIVO
1101	SEDE CENTRAL-MIRAFLORES	OFICINA	COMPUTO	DISCO DURO EXTERNO	740818500016	24/11/2015	MALO	ACTIVO
1102	SEDE CENTRAL-MIRAFLORES	OFICINA	COMPUTO	DISCO DURO EXTERNO	740818500017	24/11/2015	REGULAR	ACTIVO
1103	SEDE CENTRAL-MIRAFLORES	OFICINA	COMPUTO	DISCO DURO EXTERNO	740818500018	24/11/2015	MALO	ACTIVO
1104	SEDE CENTRAL-MIRAFLORES	OFICINA	COMPUTO	DISCO DURO EXTERNO	740818500019	24/11/2015	REGULAR	ACTIVO
1105	SEDE CENTRAL-MIRAFLORES	OFICINA	COMPUTO	DISCO DURO EXTERNO	740818500020	24/11/2015	REGULAR	ACTIVO
1106	SEDE CENTRAL-MIRAFLORES	OFICINA	COMPUTO	DISCO DURO EXTERNO	740818500021	24/11/2015	REGULAR	ACTIVO
1107	SEDE CENTRAL-MIRAFLORES	OFICINA	COMPUTO	DISCO DURO EXTERNO	740818500022	24/11/2015	MALO	ACTIVO
1108	AMSAT-CUSCO	OFICINA	COMPUTO	DISCO DURO EXTERNO	740818500023	24/11/2015	REGULAR	ACTIVO
1109	SEDE CENTRAL-MIRAFLORES	OFICINA	COMPUTO	DISCO DURO EXTERNO	740818500024	04/12/2015	REGULAR	ACTIVO
1110	SEDE CENTRAL-MIRAFLORES	OFICINA	COMPUTO	DISCO DURO EXTERNO	740818500025	04/12/2015	REGULAR	ACTIVO
1111	SEDE CENTRAL-MIRAFLORES	OFICINA	COMPUTO	DISCO DURO EXTERNO	740818500026	20/12/2017	REGULAR	ACTIVO

MVCS
Por: ZAPATA SANDOVAL David Henry FAU 20504743307 soft
Motivo: Doy V° B°
Fecha: 2022/03/18 16:33:51-0500

MVCS
Por: CALDERON NISHIDA Carlos Hermilio FAU 20504743307 soft
Motivo: Doy V° B°
Fecha: 2022/03/18 17:39:13-0500

MVCS
Por: GALINDO VEGA Guillermo FAU 20504743307 soft
Motivo: Doy V° B°
Fecha: 2022/03/18 16:19:15-0500

N°	Local	Grupo	Clase	Denominación	Código Patrimonial	Fechas de Adquisición	Estado	Condición
	1	A - N	Ñ - W	5	6	7	8	9
1112	SEDE CENTRAL-MIRAFLORES	OFICINA	COMPUTO	DISCO DURO EXTERNO	740818500027	20/12/2017	BUENO	ACTIVO
1113	SEDE CENTRAL-MIRAFLORES	OFICINA	COMPUTO	DISCO DURO EXTERNO	740818500028	20/12/2017	REGULAR	ACTIVO
1114	SEDE CENTRAL-MIRAFLORES	OFICINA	COMPUTO	DISCO DURO EXTERNO	740818500029	20/12/2017	REGULAR	ACTIVO
1115	SEDE CENTRAL-MIRAFLORES	OFICINA	COMPUTO	DISCO DURO EXTERNO	740818500030	20/12/2017	BUENO	ACTIVO
1116	SEDE CENTRAL-MIRAFLORES	OFICINA	COMPUTO	DISCO DURO EXTERNO	740818500031	20/12/2017	REGULAR	ACTIVO
1117	SEDE CENTRAL-MIRAFLORES	OFICINA	COMPUTO	DISCO DURO EXTERNO	740818500032	20/12/2017	REGULAR	ACTIVO
1118	SEDE CENTRAL-MIRAFLORES	OFICINA	COMPUTO	DISCO DURO EXTERNO	740818500033	21/12/2017	BUENO	ACTIVO
1119	SEDE CENTRAL-MIRAFLORES	OFICINA	COMPUTO	DISCO DURO EXTERNO	740818500034	21/12/2017	REGULAR	ACTIVO
1120	SEDE CENTRAL-MIRAFLORES	OFICINA	COMPUTO	DISCO DURO EXTERNO	740818500035	21/12/2017	BUENO	ACTIVO
1121	SEDE CENTRAL-MIRAFLORES	OFICINA	COMPUTO	DISCO DURO EXTERNO	740818500036	21/12/2017	REGULAR	ACTIVO
1122	SEDE CENTRAL-MIRAFLORES	OFICINA	COMPUTO	DISCO DURO EXTERNO	740818500037	21/12/2017	BUENO	ACTIVO
1123	SEDE CENTRAL-MIRAFLORES	OFICINA	COMPUTO	DISCO DURO EXTERNO	740818500038	29/08/2017	NUEVO	ACTIVO
1124	PIASAR-SEDE	OFICINA	COMPUTO	DISCO DURO EXTERNO	740818500039	31/12/2018	BUENO	ACTIVO
1125	AR-SEDE	OFICINA	COMPUTO	DISCO DURO EXTERNO	740818500040	31/12/2018	REGULAR	ACTIVO
1126	AR-SEDE	OFICINA	COMPUTO	DISCO DURO EXTERNO	740818500041	27/12/2019	BUENO	ACTIVO
1127	AR-SEDE	OFICINA	COMPUTO	DISCO DURO EXTERNO	740818500042	25/11/2020	NUEVO	ACTIVO
1128	PIASAR-SEDE	OFICINA	COMPUTO	DISCO DURO EXTERNO	740818500043	16/06/2021	BUENO	ACTIVO
1129	SEDE CENTRAL-MIRAFLORES	OFICINA	COMPUTO	IMPRESORA (OTRAS)	740832000001	29/11/2018	BUENO	ACTIVO
1130	SEDE CENTRAL-MIRAFLORES	OFICINA	COMPUTO	IMPRESORA (OTRAS)	740832000002	20/12/2018	BUENO	ACTIVO
1131	SEDE CENTRAL-MIRAFLORES	OFICINA	COMPUTO	IMPRESORA (OTRAS)	740832000003	20/12/2018	NUEVO	ACTIVO
1132	SEDE CENTRAL-MIRAFLORES	OFICINA	COMPUTO	IMPRESORA (OTRAS)	740832000004	20/12/2018	NUEVO	ACTIVO
1133	SEDE CENTRAL-MIRAFLORES	OFICINA	COMPUTO	IMPRESORA (OTRAS)	740832000005	20/12/2018	BUENO	ACTIVO
1134	PIASAR-SEDE	OFICINA	COMPUTO	IMPRESORA (OTRAS)	740832000006	28/12/2018	NUEVO	ACTIVO
1135	PIASAR-SEDE	OFICINA	COMPUTO	IMPRESORA A INYECCION DE TINTA	740836500001	31/12/2018	BUENO	ACTIVO
1136	SEDE CENTRAL-MIRAFLORES	OFICINA	COMPUTO	IMPRESORA DE CODIGO DE BARRAS	740838750001	30/11/2012	REGULAR	ACTIVO
1137	SEDE CENTRAL-MIRAFLORES	OFICINA	COMPUTO	IMPRESORA LASER	740841000006	09/07/2012	REGULAR	ACTIVO
1138	PNSR-CALLAO	OFICINA	COMPUTO	IMPRESORA LASER	740841000007	09/07/2012	MALO	ACTIVO
1139	PIASAR-SEDE	OFICINA	COMPUTO	IMPRESORA LASER	740841000008	09/07/2012	REGULAR	ACTIVO
1140	SEDE CENTRAL-MIRAFLORES	OFICINA	COMPUTO	IMPRESORA LASER	740841000009	30/11/2012	REGULAR	ACTIVO
1141	SEDE CENTRAL-MIRAFLORES	OFICINA	COMPUTO	IMPRESORA LASER	740841000010	13/09/2013	REGULAR	ACTIVO
1142	SEDE CENTRAL-MIRAFLORES	OFICINA	COMPUTO	IMPRESORA LASER	740841000011	19/05/2014	MALO	ACTIVO
1143	SEDE CENTRAL-MIRAFLORES	OFICINA	COMPUTO	IMPRESORA LASER	740841000013	03/11/2014	REGULAR	ACTIVO
1144	SEDE CENTRAL-MIRAFLORES	OFICINA	COMPUTO	IMPRESORA LASER	740841000014	03/11/2014	REGULAR	ACTIVO
1145	SEDE CENTRAL-MIRAFLORES	OFICINA	COMPUTO	IMPRESORA LASER	740841000015	03/11/2014	REGULAR	ACTIVO
1146	SEDE CENTRAL-MIRAFLORES	OFICINA	COMPUTO	IMPRESORA LASER	740841000016	13/11/2015	REGULAR	ACTIVO
1147	SEDE CENTRAL-MIRAFLORES	OFICINA	COMPUTO	IMPRESORA LASER	740841000017	12/12/2018	BUENO	ACTIVO
1148	SEDE CENTRAL-MIRAFLORES	OFICINA	COMPUTO	IMPRESORA LASER	740841000018	12/12/2018	BUENO	ACTIVO
1149	SEDE CENTRAL-MIRAFLORES	OFICINA	COMPUTO	IMPRESORA LASER	740841000019	12/12/2018	BUENO	ACTIVO
1150	SEDE CENTRAL-MIRAFLORES	OFICINA	COMPUTO	IMPRESORA LASER	740841000020	12/12/2018	BUENO	ACTIVO
1151	SEDE CENTRAL-MIRAFLORES	OFICINA	COMPUTO	IMPRESORA LASER	740841000021	12/12/2018	NUEVO	ACTIVO
1152	SEDE CENTRAL-MIRAFLORES	OFICINA	COMPUTO	IMPRESORA LASER	740841000022	12/12/2018	REGULAR	ACTIVO
1153	SEDE CENTRAL-MIRAFLORES	OFICINA	COMPUTO	IMPRESORA LASER	740841000023	12/12/2018	BUENO	ACTIVO
1154	SEDE CENTRAL-MIRAFLORES	OFICINA	COMPUTO	IMPRESORA LASER	740841000024	12/12/2018	NUEVO	ACTIVO
1155	SEDE CENTRAL-MIRAFLORES	OFICINA	COMPUTO	IMPRESORA LASER	740841000025	12/12/2018	BUENO	ACTIVO
1156	SEDE CENTRAL-MIRAFLORES	OFICINA	COMPUTO	IMPRESORA LASER	740841000026	12/12/2018	BUENO	ACTIVO
1157	SEDE CENTRAL-MIRAFLORES	OFICINA	COMPUTO	IMPRESORA LASER	740841000027	31/12/2018	REGULAR	ACTIVO
1158	SEDE CENTRAL-MIRAFLORES	OFICINA	COMPUTO	IMPRESORA MATRIZ DE PUNTO	740845500001	01/05/2007	MALO	ACTIVO
1159	SEDE CENTRAL-MIRAFLORES	OFICINA	COMPUTO	IMPRESORA MATRIZ DE PUNTO	740845500002	09/07/2012	REGULAR	ACTIVO
1160	SEDE CENTRAL-MIRAFLORES	OFICINA	COMPUTO	IMPRESORA MATRIZ DE PUNTO	740845500003	26/12/2012	REGULAR	ACTIVO
1161	AR-SEDE	OFICINA	COMPUTO	IMPRESORA MATRIZ DE PUNTO	740845500004	28/02/2014	MALO	ACTIVO
1162	SEDE CENTRAL-MIRAFLORES	OFICINA	COMPUTO	IMPRESORA MATRIZ DE PUNTO	740845500005	15/05/2018	BUENO	ACTIVO
1163	SEDE CENTRAL-MIRAFLORES	OFICINA	COMPUTO	IMPRESORA MATRIZ DE PUNTO	740845500006	15/05/2018	BUENO	ACTIVO
1164	AR-SEDE	OFICINA	COMPUTO	IMPRESORA PARA PLANOS - PLOTTERS	740850000003	31/03/2014	REGULAR	ACTIVO
1165	SEDE CENTRAL-MIRAFLORES	OFICINA	COMPUTO	IMPRESORA PARA PLANOS - PLOTTERS	740850000004	01/07/2016	REGULAR	ACTIVO
1166	PNSR-CALLAO	OFICINA	COMPUTO	IMPRESORA PARA PLANOS - PLOTTERS	740850000005	19/12/2016	REGULAR	ACTIVO
1167	PNSR-PNSU	OFICINA	COMPUTO	IMPRESORA PARA PLANOS - PLOTTERS	740850000006	08/11/2018	REGULAR	ACTIVO
1168	PNSR-PNSU	OFICINA	COMPUTO	IMPRESORA PARA PLANOS - PLOTTERS	740850000007	08/11/2018	REGULAR	ACTIVO
1169	AR-SEDE	OFICINA	COMPUTO	IMPRESORA PARA PLANOS - PLOTTERS	740850000008	23/12/2019	REGULAR	ACTIVO
1170	SEDE CENTRAL-MIRAFLORES	OFICINA	COMPUTO	LECTORA DE CINTA MAGNETICA	740859000001	30/11/2012	REGULAR	ACTIVO
1171	SEDE CENTRAL-MIRAFLORES	OFICINA	COMPUTO	LECTORA DE CODIGO DE BARRAS	740863500001	20/12/2017	BUENO	ACTIVO
1172	SEDE CENTRAL-MIRAFLORES	OFICINA	COMPUTO	LECTORA DE CODIGO DE BARRAS	740863500002	20/12/2017	BUENO	ACTIVO
1173	SEDE CENTRAL-MIRAFLORES	OFICINA	COMPUTO	LECTORA DE TARJETA INTELIGENTE PORTATIL	740870950001	26/11/2018	BUENO	ACTIVO
1174	SEDE CENTRAL-MIRAFLORES	OFICINA	COMPUTO	LECTORA DE TARJETA INTELIGENTE PORTATIL	740870950002	26/11/2018	BUENO	ACTIVO
1175	SEDE CENTRAL-MIRAFLORES	OFICINA	COMPUTO	LECTORA DE TARJETA INTELIGENTE PORTATIL	740870950003	26/11/2018	BUENO	ACTIVO
1176	SEDE CENTRAL-MIRAFLORES	OFICINA	COMPUTO	LECTORA DE TARJETA INTELIGENTE	740870950004	10/08/2021	NUEVO	ACTIVO
1177	SEDE CENTRAL-MIRAFLORES	OFICINA	COMPUTO	LECTORA DE TARJETA INTELIGENTE	740870950005	10/08/2021	NUEVO	ACTIVO
1178	SEDE CENTRAL-MIRAFLORES	OFICINA	COMPUTO	LECTORA DE TARJETA INTELIGENTE	740870950006	10/08/2021	NUEVO	ACTIVO
1179	SEDE CENTRAL-MIRAFLORES	OFICINA	COMPUTO	LECTORA DE TARJETA INTELIGENTE	740870950007	10/08/2021	NUEVO	ACTIVO
1180	PNSR-CUSCO-CAC	OFICINA	COMPUTO	MODEM	740872500002	31/12/2018	REGULAR	ACTIVO
1181	SEDE CENTRAL-MIRAFLORES	OFICINA	COMPUTO	MODEM EXTERNO	740872500003	30/12/2020	BUENO	ACTIVO
1182	SEDE CENTRAL-MIRAFLORES	OFICINA	COMPUTO	MONITOR LED	740880370004	09/12/2014	REGULAR	ACTIVO
1183	SEDE CENTRAL-MIRAFLORES	OFICINA	COMPUTO	MONITOR LED	740880370005	09/12/2014	MALO	ACTIVO
1184	SEDE CENTRAL-MIRAFLORES	OFICINA	COMPUTO	MONITOR LED	740880370006	09/12/2014	REGULAR	ACTIVO
1185	SEDE CENTRAL-MIRAFLORES	OFICINA	COMPUTO	MONITOR LED	740880370007	09/12/2014	REGULAR	ACTIVO
1186	AR-SEDE	OFICINA	COMPUTO	MONITOR LED	740880370008	09/12/2014	REGULAR	ACTIVO
1187	SEDE CENTRAL-MIRAFLORES	OFICINA	COMPUTO	MONITOR LED	740880370009	09/12/2014	REGULAR	ACTIVO
1188	SEDE CENTRAL-MIRAFLORES	OFICINA	COMPUTO	MONITOR LED	740880370010	09/12/2014	REGULAR	ACTIVO
1189	SEDE CENTRAL-MIRAFLORES	OFICINA	COMPUTO	MONITOR LED	740880370011	09/12/2014	REGULAR	ACTIVO
1190	AR-SEDE	OFICINA	COMPUTO	MONITOR LED	740880370012	09/12/2014	REGULAR	ACTIVO
1191	SEDE CENTRAL-MIRAFLORES	OFICINA	COMPUTO	MONITOR LED	740880370013	09/12/2014	REGULAR	ACTIVO
1192	PIASAR-SEDE	OFICINA	COMPUTO	MONITOR LED	740880370014	09/12/2014	REGULAR	ACTIVO
1193	SEDE CENTRAL-MIRAFLORES	OFICINA	COMPUTO	MONITOR LED	740880370015	09/12/2014	REGULAR	ACTIVO
1194	SEDE CENTRAL-MIRAFLORES	OFICINA	COMPUTO	MONITOR LED	740880370016	09/12/2014	REGULAR	ACTIVO
1195	PNSR-CALLAO	OFICINA	COMPUTO	MONITOR LED	740880370017	09/12/2014	REGULAR	ACTIVO
1196	SEDE CENTRAL-MIRAFLORES	OFICINA	COMPUTO	MONITOR LED	740880370018	09/12/2014	REGULAR	ACTIVO
1197	PNSR-LORETO-CAC	OFICINA	COMPUTO	MONITOR LED	740880370019	09/12/2014	REGULAR	ACTIVO
1198	PNSR-AMAZONAS-CAC	OFICINA	COMPUTO	MONITOR LED	740880370020	09/12/2014	REGULAR	ACTIVO
1199	PNSR-LAMBAYEQUE-CAC	OFICINA	COMPUTO	MONITOR LED	740880370021	09/12/2014	REGULAR	ACTIVO
1200	SEDE CENTRAL-MIRAFLORES	OFICINA	COMPUTO	MONITOR LED	740880370022	09/12/2014	REGULAR	ACTIVO
1201	PNSR-AMAZONAS-CAC	OFICINA	COMPUTO	MONITOR LED	740880370023	09/12/2014	REGULAR	ACTIVO
1202	SEDE CENTRAL-MIRAFLORES	OFICINA	COMPUTO	MONITOR LED	740880370024	09/12/2014	REGULAR	ACTIVO
1203	SEDE CENTRAL-MIRAFLORES	OFICINA	COMPUTO	MONITOR LED	740880370025	09/12/2014	REGULAR	ACTIVO
1204	SEDE CENTRAL-MIRAFLORES	OFICINA	COMPUTO	MONITOR LED	740880370026	09/12/2014	REGULAR	ACTIVO
1205	PNSR-PNSU	OFICINA	COMPUTO	MONITOR LED	740880370027	09/12/2014	REGULAR	ACTIVO
1206	SEDE CENTRAL-MIRAFLORES	OFICINA	COMPUTO	MONITOR LED	740880370028	09/12/2014	REGULAR	ACTIVO
1207	SEDE CENTRAL-MIRAFLORES	OFICINA	COMPUTO	MONITOR LED	740880370029	09/12/2014	REGULAR	ACTIVO
1208	AR-IMAZA	OFICINA	COMPUTO	MONITOR LED	740880370031	09/12/2014	REGULAR	ACTIVO
1209	SEDE CENTRAL-MIRAFLORES	OFICINA	COMPUTO	MONITOR LED	740880370032	09/12/2014	REGULAR	ACTIVO
1210	SEDE CENTRAL-MIRAFLORES	OFICINA	COMPUTO	MONITOR LED	740880370033	09/12/2014	REGULAR	ACTIVO
1211	SEDE CENTRAL-MIRAFLORES	OFICINA	COMPUTO	MONITOR LED	740880370034	09/12/2014	REGULAR	ACTIVO
1212	AR-MOYOBAMBA	OFICINA	COMPUTO	MONITOR LED	740880370035	09/12/2014	REGULAR	ACTIVO
1213	AR-MOYOBAMBA	OFICINA	COMPUTO	MONITOR LED	740880370036	09/12/2014	MALO	ACTIVO
1214	AR-IMAZA	OFICINA	COMPUTO	MONITOR LED	740880370037	09/12/2014	REGULAR	ACTIVO
1215	AR-MOYOBAMBA	OFICINA	COMPUTO	MONITOR LED	740880370038	09/12/2014	MALO	ACTIVO
1216	AR-SEDE	OFICINA	COMPUTO	MONITOR LED	740880370039	09/12/2014	REGULAR	ACTIVO
1217	AR-MOYOBAMBA	OFICINA	COMPUTO	MONITOR LED	740880370040	09/12/2014	MALO	ACTIVO
1218	AR-SEDE	OFICINA	COMPUTO	MONITOR LED	740880370041	09/12/2014	REGULAR	ACTIVO
1219	AR-IMAZA	OFICINA	COMPUTO	MONITOR LED	740880370042	09/12/2014	REGULAR	ACTIVO
1220	SEDE CENTRAL-MIRAFLORES	OFICINA	COMPUTO	MONITOR LED	740880370043	09/12/2014	REGULAR	ACTIVO
1221	SEDE CENTRAL-MIRAFLORES	OFICINA	COMPUTO	MONITOR LED	740880370044	09/12/2014	REGULAR	ACTIVO
1222	SEDE CENTRAL-MIRAFLORES	OFICINA	COMPUTO	MONITOR LED	740880370045	09/12/2014	REGULAR	ACTIVO
1223	SEDE CENTRAL-MIRAFLORES	OFICINA	COMPUTO	MONITOR LED	740880370046	22/12/2014	REGULAR	ACTIVO

MVCS
Por: ZAPATA SANDOVAL David Henry FAU 20504743307 soft
Motivo: Doy V° B°
Fecha: 2022/03/18 16:33:51-0500

MVCS
Por: CALDERON NISHIDA Carlos Hermilio FAU 20504743307 soft
Motivo: Doy V° B°
Fecha: 2022/03/18 17:39:13-0500

MVCS
Por: GALINDO VEGA Guillermo FAU 20504743307 soft
Motivo: Doy V° B°
Fecha: 2022/03/18 16:19:15-0500

N°	Local	Grupo	Clase	Denominación	Código Patrimonial	Fechas de Adquisición	Estado	Condición
	1	A - N	Ñ - W	5	6	7	8	9
1224	SEDE CENTRAL-MIRAFLORES	OFICINA	COMPUTO	MONITOR LED	740880370047	22/12/2014	REGULAR	ACTIVO
1225	SEDE CENTRAL-MIRAFLORES	OFICINA	COMPUTO	MONITOR LED	740880370048	22/12/2014	REGULAR	ACTIVO
1226	SEDE CENTRAL-MIRAFLORES	OFICINA	COMPUTO	MONITOR LED	740880370049	22/12/2014	REGULAR	ACTIVO
1227	SEDE CENTRAL-MIRAFLORES	OFICINA	COMPUTO	MONITOR LED	740880370050	22/12/2014	REGULAR	ACTIVO
1228	SEDE CENTRAL-MIRAFLORES	OFICINA	COMPUTO	MONITOR LED	740880370051	22/12/2014	REGULAR	ACTIVO
1229	PNSR-ANCASH-CAC	OFICINA	COMPUTO	MONITOR LED	740880370054	30/11/2015	REGULAR	ACTIVO
1230	SEDE CENTRAL-MIRAFLORES	OFICINA	COMPUTO	MONITOR LED	740880370055	30/11/2015	REGULAR	ACTIVO
1231	SEDE CENTRAL-MIRAFLORES	OFICINA	COMPUTO	MONITOR LED	740880370056	30/11/2015	REGULAR	ACTIVO
1232	PNSR-CAJAMARCA-CAC	OFICINA	COMPUTO	MONITOR LED	740880370057	30/11/2015	REGULAR	ACTIVO
1233	SEDE CENTRAL-MIRAFLORES	OFICINA	COMPUTO	MONITOR LED	740880370058	30/11/2015	REGULAR	ACTIVO
1234	SEDE CENTRAL-MIRAFLORES	OFICINA	COMPUTO	MONITOR LED	740880370059	17/12/2015	REGULAR	ACTIVO
1235	SEDE CENTRAL-MIRAFLORES	OFICINA	COMPUTO	MONITOR LED	740880370060	17/12/2015	REGULAR	ACTIVO
1236	SEDE CENTRAL-MIRAFLORES	OFICINA	COMPUTO	MONITOR LED	740880370061	17/12/2015	REGULAR	ACTIVO
1237	AR-SEDE	OFICINA	COMPUTO	MONITOR LED	740880370062	17/12/2015	REGULAR	ACTIVO
1238	PNSR-CAJAMARCA-CAC	OFICINA	COMPUTO	MONITOR LED	740880370064	17/12/2015	BUENO	ACTIVO
1239	SEDE CENTRAL-MIRAFLORES	OFICINA	COMPUTO	MONITOR LED	740880370065	17/12/2015	REGULAR	ACTIVO
1240	SEDE CENTRAL-MIRAFLORES	OFICINA	COMPUTO	MONITOR LED	740880370066	17/12/2015	BUENO	ACTIVO
1241	PIASAR-SEDE	OFICINA	COMPUTO	MONITOR LED	740880370067	17/12/2015	REGULAR	ACTIVO
1242	SEDE CENTRAL-MIRAFLORES	OFICINA	COMPUTO	MONITOR LED	740880370068	17/12/2015	REGULAR	ACTIVO
1243	SEDE CENTRAL-MIRAFLORES	OFICINA	COMPUTO	MONITOR LED	740880370069	17/12/2015	REGULAR	ACTIVO
1244	SEDE CENTRAL-MIRAFLORES	OFICINA	COMPUTO	MONITOR LED	740880370070	17/12/2015	REGULAR	ACTIVO
1245	SEDE CENTRAL-MIRAFLORES	OFICINA	COMPUTO	MONITOR LED	740880370071	17/12/2015	REGULAR	ACTIVO
1246	PNSR-CAJAMARCA-CAC	OFICINA	COMPUTO	MONITOR LED	740880370072	17/12/2015	REGULAR	ACTIVO
1247	PNSR-CAJAMARCA-CAC	OFICINA	COMPUTO	MONITOR LED	740880370073	17/12/2015	REGULAR	ACTIVO
1248	AR-SEDE	OFICINA	COMPUTO	MONITOR LED	740880370074	17/12/2015	MALO	ACTIVO
1249	SEDE CENTRAL-MIRAFLORES	OFICINA	COMPUTO	MONITOR LED	740880370075	17/12/2015	REGULAR	ACTIVO
1250	SEDE CENTRAL-MIRAFLORES	OFICINA	COMPUTO	MONITOR LED	740880370076	17/12/2015	REGULAR	ACTIVO
1251	PNSR-APURIMAC-CAC	OFICINA	COMPUTO	MONITOR LED	740880370077	17/12/2015	BUENO	ACTIVO
1252	PNSR-LORETO-CAC	OFICINA	COMPUTO	MONITOR LED	740880370078	17/12/2015	REGULAR	ACTIVO
1253	SEDE CENTRAL-MIRAFLORES	OFICINA	COMPUTO	MONITOR LED	740880370079	17/12/2015	REGULAR	ACTIVO
1254	SEDE CENTRAL-MIRAFLORES	OFICINA	COMPUTO	MONITOR LED	740880370080	17/12/2015	REGULAR	ACTIVO
1255	PNSR-CAJAMARCA-CAC	OFICINA	COMPUTO	MONITOR LED	740880370081	17/12/2015	REGULAR	ACTIVO
1256	SEDE CENTRAL-MIRAFLORES	OFICINA	COMPUTO	MONITOR LED	740880370082	17/12/2015	REGULAR	ACTIVO
1257	SEDE CENTRAL-MIRAFLORES	OFICINA	COMPUTO	MONITOR LED	740880370083	17/12/2015	REGULAR	ACTIVO
1258	AR-SEDE	OFICINA	COMPUTO	MONITOR LED	740880370084	17/12/2015	REGULAR	ACTIVO
1259	SEDE CENTRAL-MIRAFLORES	OFICINA	COMPUTO	MONITOR LED	740880370085	17/12/2015	REGULAR	ACTIVO
1260	SEDE CENTRAL-MIRAFLORES	OFICINA	COMPUTO	MONITOR LED	740880370086	17/12/2015	REGULAR	ACTIVO
1261	SEDE CENTRAL-MIRAFLORES	OFICINA	COMPUTO	MONITOR LED	740880370087	17/12/2015	REGULAR	ACTIVO
1262	SEDE CENTRAL-MIRAFLORES	OFICINA	COMPUTO	MONITOR LED	740880370088	17/12/2015	REGULAR	ACTIVO
1263	AR-SEDE	OFICINA	COMPUTO	MONITOR LED	740880370089	17/12/2015	REGULAR	ACTIVO
1264	SEDE CENTRAL-MIRAFLORES	OFICINA	COMPUTO	MONITOR LED	740880370090	17/12/2015	REGULAR	ACTIVO
1265	SEDE CENTRAL-MIRAFLORES	OFICINA	COMPUTO	MONITOR LED	740880370091	17/12/2015	REGULAR	ACTIVO
1266	SEDE CENTRAL-MIRAFLORES	OFICINA	COMPUTO	MONITOR LED	740880370092	17/12/2015	BUENO	ACTIVO
1267	SEDE CENTRAL-MIRAFLORES	OFICINA	COMPUTO	MONITOR LED	740880370093	17/12/2015	BUENO	ACTIVO
1268	PNSR-HUANUCO-CAC	OFICINA	COMPUTO	MONITOR LED	740880370094	31/05/2016	REGULAR	ACTIVO
1269	SEDE CENTRAL-MIRAFLORES	OFICINA	COMPUTO	MONITOR LED	740880370095	31/05/2016	REGULAR	ACTIVO
1270	SEDE CENTRAL-MIRAFLORES	OFICINA	COMPUTO	MONITOR LED	740880370096	31/05/2016	BUENO	ACTIVO
1271	SEDE CENTRAL-MIRAFLORES	OFICINA	COMPUTO	MONITOR LED	740880370097	31/05/2016	REGULAR	ACTIVO
1272	SEDE CENTRAL-MIRAFLORES	OFICINA	COMPUTO	MONITOR LED	740880370098	31/05/2016	BUENO	ACTIVO
1273	SEDE CENTRAL-MIRAFLORES	OFICINA	COMPUTO	MONITOR LED	740880370099	31/05/2016	REGULAR	ACTIVO
1274	SEDE CENTRAL-MIRAFLORES	OFICINA	COMPUTO	MONITOR LED	740880370100	31/05/2016	REGULAR	ACTIVO
1275	PNSR-HUANUCO-CAC	OFICINA	COMPUTO	MONITOR LED	740880370101	31/05/2016	REGULAR	ACTIVO
1276	SEDE CENTRAL-MIRAFLORES	OFICINA	COMPUTO	MONITOR LED	740880370102	31/05/2016	REGULAR	ACTIVO
1277	SEDE CENTRAL-MIRAFLORES	OFICINA	COMPUTO	MONITOR LED	740880370103	31/05/2016	REGULAR	ACTIVO
1278	SEDE CENTRAL-MIRAFLORES	OFICINA	COMPUTO	MONITOR LED	740880370104	06/07/2016	REGULAR	ACTIVO
1279	PNSR-PNSU	OFICINA	COMPUTO	MONITOR LED	740880370105	06/07/2016	REGULAR	ACTIVO
1280	SEDE CENTRAL-MIRAFLORES	OFICINA	COMPUTO	MONITOR LED	740880370106	06/07/2016	REGULAR	ACTIVO
1281	PNSR-ANCASH-CAC	OFICINA	COMPUTO	MONITOR LED	740880370107	06/07/2016	REGULAR	ACTIVO
1282	SEDE CENTRAL-MIRAFLORES	OFICINA	COMPUTO	MONITOR LED	740880370108	05/08/2016	REGULAR	ACTIVO
1283	SEDE CENTRAL-MIRAFLORES	OFICINA	COMPUTO	MONITOR LED	740880370109	05/08/2016	REGULAR	ACTIVO
1284	SEDE CENTRAL-MIRAFLORES	OFICINA	COMPUTO	MONITOR LED	740880370110	05/08/2016	REGULAR	ACTIVO
1285	SEDE CENTRAL-MIRAFLORES	OFICINA	COMPUTO	MONITOR LED	740880370111	05/08/2016	BUENO	ACTIVO
1286	SEDE CENTRAL-MIRAFLORES	OFICINA	COMPUTO	MONITOR LED	740880370112	05/08/2016	REGULAR	ACTIVO
1287	SEDE CENTRAL-MIRAFLORES	OFICINA	COMPUTO	MONITOR LED	740880370113	05/08/2016	REGULAR	ACTIVO
1288	AR-SEDE	OFICINA	COMPUTO	MONITOR LED	740880370114	05/08/2016	REGULAR	ACTIVO
1289	SEDE CENTRAL-MIRAFLORES	OFICINA	COMPUTO	MONITOR LED	740880370115	05/08/2016	REGULAR	ACTIVO
1290	SEDE CENTRAL-MIRAFLORES	OFICINA	COMPUTO	MONITOR LED	740880370116	05/08/2016	REGULAR	ACTIVO
1291	SEDE CENTRAL-MIRAFLORES	OFICINA	COMPUTO	MONITOR LED	740880370117	05/08/2016	REGULAR	ACTIVO
1292	SEDE CENTRAL-MIRAFLORES	OFICINA	COMPUTO	MONITOR LED	740880370118	31/08/2016	REGULAR	ACTIVO
1293	SEDE CENTRAL-MIRAFLORES	OFICINA	COMPUTO	MONITOR LED	740880370119	31/08/2016	REGULAR	ACTIVO
1294	SEDE CENTRAL-MIRAFLORES	OFICINA	COMPUTO	MONITOR LED	740880370120	31/08/2016	REGULAR	ACTIVO
1295	AR-MOYOBAMBA	OFICINA	COMPUTO	MONITOR LED	740880370121	25/10/2016	BUENO	ACTIVO
1296	AR-MOYOBAMBA	OFICINA	COMPUTO	MONITOR LED	740880370122	25/10/2016	BUENO	ACTIVO
1297	AR-MOYOBAMBA	OFICINA	COMPUTO	MONITOR LED	740880370123	25/10/2016	BUENO	ACTIVO
1298	AR-MOYOBAMBA	OFICINA	COMPUTO	MONITOR LED	740880370124	25/10/2016	BUENO	ACTIVO
1299	AR-MOYOBAMBA	OFICINA	COMPUTO	MONITOR LED	740880370125	25/10/2016	BUENO	ACTIVO
1300	AR-MOYOBAMBA	OFICINA	COMPUTO	MONITOR LED	740880370126	25/10/2016	BUENO	ACTIVO
1301	AR-MOYOBAMBA	OFICINA	COMPUTO	MONITOR LED	740880370127	25/10/2016	BUENO	ACTIVO
1302	AR-MOYOBAMBA	OFICINA	COMPUTO	MONITOR LED	740880370128	25/10/2016	BUENO	ACTIVO
1303	AR-SEDE	OFICINA	COMPUTO	MONITOR LED	740880370129	25/10/2016	REGULAR	ACTIVO
1304	AR-SEDE	OFICINA	COMPUTO	MONITOR LED	740880370130	25/10/2016	REGULAR	ACTIVO
1305	SEDE CENTRAL-MIRAFLORES	OFICINA	COMPUTO	MONITOR LED	740880370131	25/10/2016	BUENO	ACTIVO
1306	AR-SEDE	OFICINA	COMPUTO	MONITOR LED	740880370132	25/10/2016	BUENO	ACTIVO
1307	AR-SEDE	OFICINA	COMPUTO	MONITOR LED	740880370133	25/10/2016	REGULAR	ACTIVO
1308	AR-IMAZA	OFICINA	COMPUTO	MONITOR LED	740880370134	25/10/2016	REGULAR	ACTIVO
1309	AR-SEDE	OFICINA	COMPUTO	MONITOR LED	740880370135	25/10/2016	REGULAR	ACTIVO
1310	AR-SEDE	OFICINA	COMPUTO	MONITOR LED	740880370136	25/10/2016	BUENO	ACTIVO
1311	PNSR-LORETO-CAC	OFICINA	COMPUTO	MONITOR LED	740880370137	19/10/2016	MALO	ACTIVO
1312	PNSR-LORETO-CAC	OFICINA	COMPUTO	MONITOR LED	740880370138	19/10/2016	REGULAR	ACTIVO
1313	PNSR-LORETO-CAC	OFICINA	COMPUTO	MONITOR LED	740880370139	19/10/2016	REGULAR	ACTIVO
1314	PNSR-LORETO-CAC	OFICINA	COMPUTO	MONITOR LED	740880370140	19/10/2016	REGULAR	ACTIVO
1315	PNSR-LORETO-CAC	OFICINA	COMPUTO	MONITOR LED	740880370141	19/10/2016	REGULAR	ACTIVO
1316	PNSR-CAJAMARCA-CAC	OFICINA	COMPUTO	MONITOR LED	740880370142	28/10/2016	REGULAR	ACTIVO
1317	PNSR-CAJAMARCA-CAC	OFICINA	COMPUTO	MONITOR LED	740880370143	28/10/2016	REGULAR	ACTIVO
1318	PNSR-CAJAMARCA-CAC	OFICINA	COMPUTO	MONITOR LED	740880370144	28/10/2016	REGULAR	ACTIVO
1319	PNSR-CAJAMARCA-CAC	OFICINA	COMPUTO	MONITOR LED	740880370145	28/10/2016	REGULAR	ACTIVO
1320	PNSR-CAJAMARCA-CAC	OFICINA	COMPUTO	MONITOR LED	740880370146	28/10/2016	REGULAR	ACTIVO
1321	PNSR-CAJAMARCA-CAC	OFICINA	COMPUTO	MONITOR LED	740880370147	28/10/2016	REGULAR	ACTIVO
1322	PNSR-CAJAMARCA-CAC	OFICINA	COMPUTO	MONITOR LED	740880370148	28/10/2016	REGULAR	ACTIVO
1323	PNSR-CAJAMARCA-CAC	OFICINA	COMPUTO	MONITOR LED	740880370149	28/10/2016	REGULAR	ACTIVO
1324	PNSR-PUNO-CAC	OFICINA	COMPUTO	MONITOR LED	740880370150	31/10/2016	REGULAR	ACTIVO
1325	PNSR-PUNO-CAC	OFICINA	COMPUTO	MONITOR LED	740880370151	31/10/2016	REGULAR	ACTIVO
1326	PNSR-PUNO-CAC	OFICINA	COMPUTO	MONITOR LED	740880370152	31/10/2016	REGULAR	ACTIVO
1327	PNSR-PUNO-CAC	OFICINA	COMPUTO	MONITOR LED	740880370153	31/10/2016	REGULAR	ACTIVO
1328	PNSR-PUNO-CAC	OFICINA	COMPUTO	MONITOR LED	740880370154	31/10/2016	MALO	ACTIVO
1329	PNSR-PUNO-CAC	OFICINA	COMPUTO	MONITOR LED	740880370155	31/10/2016	REGULAR	ACTIVO
1330	PNSR-PUNO-CAC	OFICINA	COMPUTO	MONITOR LED	740880370156	31/10/2016	REGULAR	ACTIVO
1331	PNSR-PUNO-CAC	OFICINA	COMPUTO	MONITOR LED	740880370157	31/10/2016	MALO	ACTIVO
1332	PNSR-PUNO-CAC	OFICINA	COMPUTO	MONITOR LED	740880370158	31/10/2016	BUENO	ACTIVO
1333	SEDE CENTRAL-MIRAFLORES	OFICINA	COMPUTO	MONITOR LED	740880370159	14/12/2016	REGULAR	ACTIVO
1334	SEDE CENTRAL-MIRAFLORES	OFICINA	COMPUTO	MONITOR LED	740880370160	14/12/2016	REGULAR	ACTIVO
1335	SEDE CENTRAL-MIRAFLORES	OFICINA	COMPUTO	MONITOR LED	740880370161	14/12/2016	REGULAR	ACTIVO

MVCS
Por: ZAPATA SANDOVAL David Henry FAU 20504743307 soft
Motivo: Doy V° B°
Fecha: 2022/03/18 16:33:51-0500

MVCS
Por: CALDERON NISHIDA Carlos Hermilio FAU 20504743307 soft
Motivo: Doy V° B°
Fecha: 2022/03/18 17:39:13-0500

MVCS
Por: GALINDO VEGA Guillermo FAU 20504743307 soft
Motivo: Doy V° B°
Fecha: 2022/03/18 16:19:15-0500

N°	Local	Grupo	Clase	Denominación	Código Patrimonial	Fechas de Adquisición	Estado	Condición
	1	A - N	Ñ - W	5	6	7	8	9
1336	SEDE CENTRAL-MIRAFLORES	OFICINA	COMPUTO	MONITOR LED	740880370162	14/12/2016	REGULAR	ACTIVO
1337	SEDE CENTRAL-MIRAFLORES	OFICINA	COMPUTO	MONITOR LED	740880370163	14/12/2016	REGULAR	ACTIVO
1338	SEDE CENTRAL-MIRAFLORES	OFICINA	COMPUTO	MONITOR LED	740880370164	14/12/2016	REGULAR	ACTIVO
1339	SEDE CENTRAL-MIRAFLORES	OFICINA	COMPUTO	MONITOR LED	740880370165	14/12/2016	REGULAR	ACTIVO
1340	SEDE CENTRAL-MIRAFLORES	OFICINA	COMPUTO	MONITOR LED	740880370166	14/12/2016	REGULAR	ACTIVO
1341	PNSR-PNSU	OFICINA	COMPUTO	MONITOR LED	740880370167	14/12/2016	REGULAR	ACTIVO
1342	SEDE CENTRAL-MIRAFLORES	OFICINA	COMPUTO	MONITOR LED	740880370168	14/12/2016	REGULAR	ACTIVO
1343	SEDE CENTRAL-MIRAFLORES	OFICINA	COMPUTO	MONITOR LED	740880370169	14/12/2016	REGULAR	ACTIVO
1344	SEDE CENTRAL-MIRAFLORES	OFICINA	COMPUTO	MONITOR LED	740880370170	14/12/2016	BUENO	ACTIVO
1345	PNSR-PNSU	OFICINA	COMPUTO	MONITOR LED	740880370171	14/12/2016	REGULAR	ACTIVO
1346	PNSR-PNSU	OFICINA	COMPUTO	MONITOR LED	740880370172	14/12/2016	REGULAR	ACTIVO
1347	SEDE CENTRAL-MIRAFLORES	OFICINA	COMPUTO	MONITOR LED	740880370173	14/12/2016	REGULAR	ACTIVO
1348	PNSR-CALLAO	OFICINA	COMPUTO	MONITOR LED	740880370174	14/12/2016	BUENO	ACTIVO
1349	SEDE CENTRAL-MIRAFLORES	OFICINA	COMPUTO	MONITOR LED	740880370175	14/12/2016	REGULAR	ACTIVO
1350	SEDE CENTRAL-MIRAFLORES	OFICINA	COMPUTO	MONITOR LED	740880370176	14/12/2016	REGULAR	ACTIVO
1351	PNSR-PNSU	OFICINA	COMPUTO	MONITOR LED	740880370177	14/12/2016	REGULAR	ACTIVO
1352	PNSR-AYACUCHO-CAC	OFICINA	COMPUTO	MONITOR LED	740880370178	14/12/2016	REGULAR	ACTIVO
1353	SEDE CENTRAL-MIRAFLORES	OFICINA	COMPUTO	MONITOR LED	740880370179	14/12/2016	BUENO	ACTIVO
1354	PIASAR-SEDE	OFICINA	COMPUTO	MONITOR LED	740880370180	14/12/2016	BUENO	ACTIVO
1355	SEDE CENTRAL-MIRAFLORES	OFICINA	COMPUTO	MONITOR LED	740880370181	14/12/2016	REGULAR	ACTIVO
1356	AR-IMAZA	OFICINA	COMPUTO	MONITOR LED	740880370182	14/12/2016	REGULAR	ACTIVO
1357	AR-IMAZA	OFICINA	COMPUTO	MONITOR LED	740880370183	14/12/2016	REGULAR	ACTIVO
1358	SEDE CENTRAL-MIRAFLORES	OFICINA	COMPUTO	MONITOR LED	740880370184	14/12/2016	REGULAR	ACTIVO
1359	AR-IMAZA	OFICINA	COMPUTO	MONITOR LED	740880370185	14/12/2016	REGULAR	ACTIVO
1360	PNSR-PNSU	OFICINA	COMPUTO	MONITOR LED	740880370186	14/12/2016	REGULAR	ACTIVO
1361	SEDE CENTRAL-MIRAFLORES	OFICINA	COMPUTO	MONITOR LED	740880370187	14/12/2016	REGULAR	ACTIVO
1362	SEDE CENTRAL-MIRAFLORES	OFICINA	COMPUTO	MONITOR LED	740880370188	14/12/2016	REGULAR	ACTIVO
1363	AR-IMAZA	OFICINA	COMPUTO	MONITOR LED	740880370189	14/12/2016	BUENO	ACTIVO
1364	PNSR-CALLAO	OFICINA	COMPUTO	MONITOR LED	740880370190	14/12/2016	REGULAR	ACTIVO
1365	SEDE CENTRAL-MIRAFLORES	OFICINA	COMPUTO	MONITOR LED	740880370191	14/12/2016	REGULAR	ACTIVO
1366	PNSR-PNSU	OFICINA	COMPUTO	MONITOR LED	740880370192	14/12/2016	REGULAR	ACTIVO
1367	PNSR-PNSU	OFICINA	COMPUTO	MONITOR LED	740880370193	14/12/2016	REGULAR	ACTIVO
1368	SEDE CENTRAL-MIRAFLORES	OFICINA	COMPUTO	MONITOR LED	740880370194	14/12/2016	BUENO	ACTIVO
1369	PNSR-CALLAO	OFICINA	COMPUTO	MONITOR LED	740880370195	14/12/2016	BUENO	ACTIVO
1370	SEDE CENTRAL-MIRAFLORES	OFICINA	COMPUTO	MONITOR LED	740880370196	14/12/2016	REGULAR	ACTIVO
1371	PNSR-PNSU	OFICINA	COMPUTO	MONITOR LED	740880370197	14/12/2016	MALO	ACTIVO
1372	SEDE CENTRAL-MIRAFLORES	OFICINA	COMPUTO	MONITOR LED	740880370198	14/12/2016	REGULAR	ACTIVO
1373	SEDE CENTRAL-MIRAFLORES	OFICINA	COMPUTO	MONITOR LED	740880370199	14/12/2016	MALO	ACTIVO
1374	SEDE CENTRAL-MIRAFLORES	OFICINA	COMPUTO	MONITOR LED	740880370200	14/12/2016	BUENO	ACTIVO
1375	SEDE CENTRAL-MIRAFLORES	OFICINA	COMPUTO	MONITOR LED	740880370201	14/12/2016	REGULAR	ACTIVO
1376	SEDE CENTRAL-MIRAFLORES	OFICINA	COMPUTO	MONITOR LED	740880370202	14/12/2016	MALO	ACTIVO
1377	SEDE CENTRAL-MIRAFLORES	OFICINA	COMPUTO	MONITOR LED	740880370203	14/12/2016	BUENO	ACTIVO
1378	SEDE CENTRAL-MIRAFLORES	OFICINA	COMPUTO	MONITOR LED	740880370204	14/12/2016	MALO	ACTIVO
1379	SEDE CENTRAL-MIRAFLORES	OFICINA	COMPUTO	MONITOR LED	740880370205	14/12/2016	REGULAR	ACTIVO
1380	PNSR-PNSU	OFICINA	COMPUTO	MONITOR LED	740880370206	14/12/2016	REGULAR	ACTIVO
1381	SEDE CENTRAL-MIRAFLORES	OFICINA	COMPUTO	MONITOR LED	740880370207	14/12/2016	REGULAR	ACTIVO
1382	SEDE CENTRAL-MIRAFLORES	OFICINA	COMPUTO	MONITOR LED	740880370208	14/12/2016	MALO	ACTIVO
1383	SEDE CENTRAL-MIRAFLORES	OFICINA	COMPUTO	MONITOR LED	740880370209	14/12/2016	BUENO	ACTIVO
1384	SEDE CENTRAL-MIRAFLORES	OFICINA	COMPUTO	MONITOR LED	740880370210	14/12/2016	MALO	ACTIVO
1385	SEDE CENTRAL-MIRAFLORES	OFICINA	COMPUTO	MONITOR LED	740880370211	14/12/2016	MALO	ACTIVO
1386	SEDE CENTRAL-MIRAFLORES	OFICINA	COMPUTO	MONITOR LED	740880370212	14/12/2016	BUENO	ACTIVO
1387	PNSR-PNSU	OFICINA	COMPUTO	MONITOR LED	740880370213	14/12/2016	REGULAR	ACTIVO
1388	PNSR-HUANCAVELICA-CAC	OFICINA	COMPUTO	MONITOR LED	740880370215	14/12/2016	REGULAR	ACTIVO
1389	SEDE CENTRAL-MIRAFLORES	OFICINA	COMPUTO	MONITOR LED	740880370216	14/12/2016	REGULAR	ACTIVO
1390	SEDE CENTRAL-MIRAFLORES	OFICINA	COMPUTO	MONITOR LED	740880370217	14/12/2016	REGULAR	ACTIVO
1391	SEDE CENTRAL-MIRAFLORES	OFICINA	COMPUTO	MONITOR LED	740880370218	14/12/2016	REGULAR	ACTIVO
1392	SEDE CENTRAL-MIRAFLORES	OFICINA	COMPUTO	MONITOR LED	740880370219	14/12/2016	REGULAR	ACTIVO
1393	PNSR-CALLAO	OFICINA	COMPUTO	MONITOR LED	740880370220	14/12/2016	REGULAR	ACTIVO
1394	PNSR-PNSU	OFICINA	COMPUTO	MONITOR LED	740880370221	14/12/2016	REGULAR	ACTIVO
1395	AR-IMAZA	OFICINA	COMPUTO	MONITOR LED	740880370222	14/12/2016	REGULAR	ACTIVO
1396	SEDE CENTRAL-MIRAFLORES	OFICINA	COMPUTO	MONITOR LED	740880370223	14/12/2016	BUENO	ACTIVO
1397	PNSR-PNSU	OFICINA	COMPUTO	MONITOR LED	740880370224	14/12/2016	REGULAR	ACTIVO
1398	SEDE CENTRAL-MIRAFLORES	OFICINA	COMPUTO	MONITOR LED	740880370225	14/12/2016	REGULAR	ACTIVO
1399	PNSR-PNSU	OFICINA	COMPUTO	MONITOR LED	740880370226	14/12/2016	REGULAR	ACTIVO
1400	SEDE CENTRAL-MIRAFLORES	OFICINA	COMPUTO	MONITOR LED	740880370227	14/12/2016	REGULAR	ACTIVO
1401	PNSR-CALLAO	OFICINA	COMPUTO	MONITOR LED	740880370228	14/12/2016	MALO	ACTIVO
1402	PNSR-PNSU	OFICINA	COMPUTO	MONITOR LED	740880370229	14/12/2016	REGULAR	ACTIVO
1403	SEDE CENTRAL-MIRAFLORES	OFICINA	COMPUTO	MONITOR LED	740880370230	14/12/2016	REGULAR	ACTIVO
1404	SEDE CENTRAL-MIRAFLORES	OFICINA	COMPUTO	MONITOR LED	740880370231	14/12/2016	REGULAR	ACTIVO
1405	SEDE CENTRAL-MIRAFLORES	OFICINA	COMPUTO	MONITOR LED	740880370232	14/12/2016	REGULAR	ACTIVO
1406	PNSR-LA LIBERTAD-CAC	OFICINA	COMPUTO	MONITOR LED	740880370233	08/02/2017	BUENO	ACTIVO
1407	PNSR-LA LIBERTAD-CAC	OFICINA	COMPUTO	MONITOR LED	740880370234	08/02/2017	BUENO	ACTIVO
1408	PNSR-LA LIBERTAD-CAC	OFICINA	COMPUTO	MONITOR LED	740880370235	08/02/2017	BUENO	ACTIVO
1409	PNSR-LA LIBERTAD-CAC	OFICINA	COMPUTO	MONITOR LED	740880370236	08/02/2017	BUENO	ACTIVO
1410	PNSR-LA LIBERTAD-CAC	OFICINA	COMPUTO	MONITOR LED	740880370237	08/02/2017	BUENO	ACTIVO
1411	PNSR-LA LIBERTAD-CAC	OFICINA	COMPUTO	MONITOR LED	740880370238	08/02/2017	BUENO	ACTIVO
1412	PNSR-LA LIBERTAD-CAC	OFICINA	COMPUTO	MONITOR LED	740880370239	08/02/2017	BUENO	ACTIVO
1413	PNSR-LA LIBERTAD-CAC	OFICINA	COMPUTO	MONITOR LED	740880370240	08/02/2017	BUENO	ACTIVO
1414	PNSR-PIURA-CAC	OFICINA	COMPUTO	MONITOR LED	740880370241	08/02/2017	REGULAR	ACTIVO
1415	PNSR-PIURA-CAC	OFICINA	COMPUTO	MONITOR LED	740880370242	08/02/2017	BUENO	ACTIVO
1416	PNSR-PIURA-CAC	OFICINA	COMPUTO	MONITOR LED	740880370243	08/02/2017	BUENO	ACTIVO
1417	PNSR-PIURA-CAC	OFICINA	COMPUTO	MONITOR LED	740880370244	08/02/2017	REGULAR	ACTIVO
1418	PNSR-PIURA-CAC	OFICINA	COMPUTO	MONITOR LED	740880370245	08/02/2017	BUENO	ACTIVO
1419	PNSR-PIURA-CAC	OFICINA	COMPUTO	MONITOR LED	740880370246	08/02/2017	BUENO	ACTIVO
1420	PNSR-PIURA-CAC	OFICINA	COMPUTO	MONITOR LED	740880370247	08/02/2017	BUENO	ACTIVO
1421	PNSR-SAN MARTIN-CAC	OFICINA	COMPUTO	MONITOR LED	740880370248	10/02/2017	BUENO	ACTIVO
1422	PNSR-SAN MARTIN-CAC	OFICINA	COMPUTO	MONITOR LED	740880370249	10/02/2017	BUENO	ACTIVO
1423	PNSR-SAN MARTIN-CAC	OFICINA	COMPUTO	MONITOR LED	740880370250	10/02/2017	BUENO	ACTIVO
1424	PNSR-SAN MARTIN-CAC	OFICINA	COMPUTO	MONITOR LED	740880370251	10/02/2017	BUENO	ACTIVO
1425	PNSR-SAN MARTIN-CAC	OFICINA	COMPUTO	MONITOR LED	740880370252	10/02/2017	BUENO	ACTIVO
1426	PNSR-SAN MARTIN-CAC	OFICINA	COMPUTO	MONITOR LED	740880370253	10/02/2017	BUENO	ACTIVO
1427	PNSR-SAN MARTIN-CAC	OFICINA	COMPUTO	MONITOR LED	740880370254	10/02/2017	BUENO	ACTIVO
1428	PNSR-ANCASH-CAC	OFICINA	COMPUTO	MONITOR LED	740880370255	13/02/2017	REGULAR	ACTIVO
1429	PNSR-ANCASH-CAC	OFICINA	COMPUTO	MONITOR LED	740880370256	13/02/2017	REGULAR	ACTIVO
1430	PNSR-ANCASH-CAC	OFICINA	COMPUTO	MONITOR LED	740880370257	13/02/2017	REGULAR	ACTIVO
1431	PNSR-ANCASH-CAC	OFICINA	COMPUTO	MONITOR LED	740880370258	13/02/2017	REGULAR	ACTIVO
1432	PNSR-ANCASH-CAC	OFICINA	COMPUTO	MONITOR LED	740880370259	13/02/2017	REGULAR	ACTIVO
1433	PNSR-ANCASH-CAC	OFICINA	COMPUTO	MONITOR LED	740880370260	13/02/2017	REGULAR	ACTIVO
1434	PNSR-ANCASH-CAC	OFICINA	COMPUTO	MONITOR LED	740880370261	13/02/2017	REGULAR	ACTIVO
1435	PNSR-ANCASH-CAC	OFICINA	COMPUTO	MONITOR LED	740880370262	13/02/2017	REGULAR	ACTIVO
1436	PNSR-AREQUIPA-CAC	OFICINA	COMPUTO	MONITOR LED	740880370263	13/02/2017	REGULAR	ACTIVO
1437	PNSR-AREQUIPA-CAC	OFICINA	COMPUTO	MONITOR LED	740880370264	13/02/2017	REGULAR	ACTIVO
1438	PNSR-AREQUIPA-CAC	OFICINA	COMPUTO	MONITOR LED	740880370265	13/02/2017	REGULAR	ACTIVO
1439	PNSR-AREQUIPA-CAC	OFICINA	COMPUTO	MONITOR LED	740880370266	13/02/2017	REGULAR	ACTIVO
1440	PNSR-AREQUIPA-CAC	OFICINA	COMPUTO	MONITOR LED	740880370267	13/02/2017	REGULAR	ACTIVO
1441	PNSR-AREQUIPA-CAC	OFICINA	COMPUTO	MONITOR LED	740880370268	13/02/2017	REGULAR	ACTIVO
1442	PNSR-CUSCO-CAC	OFICINA	COMPUTO	MONITOR LED	740880370269	14/02/2017	REGULAR	ACTIVO
1443	PNSR-CUSCO-CAC	OFICINA	COMPUTO	MONITOR LED	740880370270	14/02/2017	REGULAR	ACTIVO
1444	PNSR-CUSCO-CAC	OFICINA	COMPUTO	MONITOR LED	740880370271	14/02/2017	REGULAR	ACTIVO
1445	PNSR-CUSCO-CAC	OFICINA	COMPUTO	MONITOR LED	740880370272	14/02/2017	REGULAR	ACTIVO
1446	PNSR-CUSCO-CAC	OFICINA	COMPUTO	MONITOR LED	740880370273	14/02/2017	REGULAR	ACTIVO
1447	PNSR-CUSCO-CAC	OFICINA	COMPUTO	MONITOR LED	740880370274	14/02/2017	REGULAR	ACTIVO

MVCS
Por: ZAPATA SANDOVAL David Henry FAU 20504743307 soft
Motivo: Doy V° B°
Fecha: 2022/03/18 16:33:51-0500

MVCS
Por: CALDERON NISHIDA Carlos Hermilio FAU 20504743307 soft
Motivo: Doy V° B°
Fecha: 2022/03/18 17:39:13-0500

MVCS
Por: GALINDO VEGA Guillermo FAU 20504743307 soft
Motivo: Doy V° B°
Fecha: 2022/03/18 16:19:15-0500

N°	Local	Grupo	Clase	Denominación	Código Patrimonial	Fechas de Adquisición	Estado	Condición
	1	A - N	Ñ - W	5	6	7	8	9
1448	PNSR-CUSCO-CAC	OFICINA	COMPUTO	MONITOR LED	740880370275	14/02/2017	REGULAR	ACTIVO
1449	PNSR-CUSCO-CAC	OFICINA	COMPUTO	MONITOR LED	740880370276	14/02/2017	REGULAR	ACTIVO
1450	PNSR-MADRE DE DIOS-CAC	OFICINA	COMPUTO	MONITOR LED	740880370277	10/02/2017	MALO	ACTIVO
1451	PNSR-MADRE DE DIOS-CAC	OFICINA	COMPUTO	MONITOR LED	740880370278	10/02/2017	MALO	ACTIVO
1452	PNSR-MADRE DE DIOS-CAC	OFICINA	COMPUTO	MONITOR LED	740880370279	10/02/2017	MALO	ACTIVO
1453	PNSR-MADRE DE DIOS-CAC	OFICINA	COMPUTO	MONITOR LED	740880370280	10/02/2017	REGULAR	ACTIVO
1454	PNSR-MADRE DE DIOS-CAC	OFICINA	COMPUTO	MONITOR LED	740880370281	10/02/2017	MALO	ACTIVO
1455	PNSR-MADRE DE DIOS-CAC	OFICINA	COMPUTO	MONITOR LED	740880370282	10/02/2017	MALO	ACTIVO
1456	PNSR-MOQUEGUA-CAC	OFICINA	COMPUTO	MONITOR LED	740880370283	16/02/2017	REGULAR	ACTIVO
1457	PNSR-MOQUEGUA-CAC	OFICINA	COMPUTO	MONITOR LED	740880370284	16/02/2017	REGULAR	ACTIVO
1458	PNSR-MOQUEGUA-CAC	OFICINA	COMPUTO	MONITOR LED	740880370285	16/02/2017	REGULAR	ACTIVO
1459	PNSR-MOQUEGUA-CAC	OFICINA	COMPUTO	MONITOR LED	740880370286	16/02/2017	REGULAR	ACTIVO
1460	PNSR-MOQUEGUA-CAC	OFICINA	COMPUTO	MONITOR LED	740880370287	16/02/2017	REGULAR	ACTIVO
1461	PNSR-TACNA-CAC	OFICINA	COMPUTO	MONITOR LED	740880370288	18/02/2017	REGULAR	ACTIVO
1462	PNSR-TACNA-CAC	OFICINA	COMPUTO	MONITOR LED	740880370289	18/02/2017	REGULAR	ACTIVO
1463	PNSR-TACNA-CAC	OFICINA	COMPUTO	MONITOR LED	740880370290	18/02/2017	REGULAR	ACTIVO
1464	PNSR-TACNA-CAC	OFICINA	COMPUTO	MONITOR LED	740880370291	18/02/2017	REGULAR	ACTIVO
1465	PNSR-TACNA-CAC	OFICINA	COMPUTO	MONITOR LED	740880370292	18/02/2017	REGULAR	ACTIVO
1466	PNSR-TACNA-CAC	OFICINA	COMPUTO	MONITOR LED	740880370293	18/02/2017	REGULAR	ACTIVO
1467	PNSR-AYACUCHO-CAC	OFICINA	COMPUTO	MONITOR LED	740880370294	14/02/2017	BUENO	ACTIVO
1468	PNSR-AYACUCHO-CAC	OFICINA	COMPUTO	MONITOR LED	740880370295	14/02/2017	BUENO	ACTIVO
1469	PNSR-AYACUCHO-CAC	OFICINA	COMPUTO	MONITOR LED	740880370296	14/02/2017	BUENO	ACTIVO
1470	PNSR-AYACUCHO-CAC	OFICINA	COMPUTO	MONITOR LED	740880370297	14/02/2017	BUENO	ACTIVO
1471	PNSR-AYACUCHO-CAC	OFICINA	COMPUTO	MONITOR LED	740880370298	14/02/2017	BUENO	ACTIVO
1472	PNSR-AYACUCHO-CAC	OFICINA	COMPUTO	MONITOR LED	740880370299	14/02/2017	BUENO	ACTIVO
1473	PNSR-AYACUCHO-CAC	OFICINA	COMPUTO	MONITOR LED	740880370300	14/02/2017	BUENO	ACTIVO
1474	PNSR-AYACUCHO-CAC	OFICINA	COMPUTO	MONITOR LED	740880370301	14/02/2017	BUENO	ACTIVO
1475	PNSR-JUNIN-CAC	OFICINA	COMPUTO	MONITOR LED	740880370302	13/02/2017	REGULAR	ACTIVO
1476	PNSR-JUNIN-CAC	OFICINA	COMPUTO	MONITOR LED	740880370303	13/02/2017	REGULAR	ACTIVO
1477	PNSR-JUNIN-CAC	OFICINA	COMPUTO	MONITOR LED	740880370304	13/02/2017	REGULAR	ACTIVO
1478	PNSR-JUNIN-CAC	OFICINA	COMPUTO	MONITOR LED	740880370305	13/02/2017	REGULAR	ACTIVO
1479	PNSR-JUNIN-CAC	OFICINA	COMPUTO	MONITOR LED	740880370306	13/02/2017	REGULAR	ACTIVO
1480	PNSR-JUNIN-CAC	OFICINA	COMPUTO	MONITOR LED	740880370307	13/02/2017	REGULAR	ACTIVO
1481	PNSR-JUNIN-CAC	OFICINA	COMPUTO	MONITOR LED	740880370308	13/02/2017	REGULAR	ACTIVO
1482	SEDE CENTRAL-MIRAFLORES	OFICINA	COMPUTO	MONITOR LED	740880370309	13/02/2017	REGULAR	ACTIVO
1483	PNSR-LIMA-CAC	OFICINA	COMPUTO	MONITOR LED	740880370310	13/02/2017	REGULAR	ACTIVO
1484	PNSR-LIMA-CAC	OFICINA	COMPUTO	MONITOR LED	740880370311	13/02/2017	REGULAR	ACTIVO
1485	PNSR-LIMA-CAC	OFICINA	COMPUTO	MONITOR LED	740880370312	13/02/2017	REGULAR	ACTIVO
1486	PNSR-LIMA-CAC	OFICINA	COMPUTO	MONITOR LED	740880370313	13/02/2017	REGULAR	ACTIVO
1487	PNSR-UCAYALI-CAC	OFICINA	COMPUTO	MONITOR LED	740880370314	10/02/2017	REGULAR	ACTIVO
1488	PNSR-UCAYALI-CAC	OFICINA	COMPUTO	MONITOR LED	740880370315	10/02/2017	REGULAR	ACTIVO
1489	PNSR-UCAYALI-CAC	OFICINA	COMPUTO	MONITOR LED	740880370316	10/02/2017	REGULAR	ACTIVO
1490	PNSR-UCAYALI-CAC	OFICINA	COMPUTO	MONITOR LED	740880370317	10/02/2017	REGULAR	ACTIVO
1491	PNSR-UCAYALI-CAC	OFICINA	COMPUTO	MONITOR LED	740880370318	10/02/2017	REGULAR	ACTIVO
1492	PNSR-UCAYALI-CAC	OFICINA	COMPUTO	MONITOR LED	740880370319	10/02/2017	REGULAR	ACTIVO
1493	PNSR-AMAZONAS-CAC	OFICINA	COMPUTO	MONITOR LED	740880370320	10/02/2017	BUENO	ACTIVO
1494	PNSR-AMAZONAS-CAC	OFICINA	COMPUTO	MONITOR LED	740880370321	10/02/2017	BUENO	ACTIVO
1495	PNSR-AMAZONAS-CAC	OFICINA	COMPUTO	MONITOR LED	740880370322	10/02/2017	BUENO	ACTIVO
1496	PNSR-AMAZONAS-CAC	OFICINA	COMPUTO	MONITOR LED	740880370323	10/02/2017	BUENO	ACTIVO
1497	PNSR-AMAZONAS-CAC	OFICINA	COMPUTO	MONITOR LED	740880370324	10/02/2017	BUENO	ACTIVO
1498	PNSR-AMAZONAS-CAC	OFICINA	COMPUTO	MONITOR LED	740880370325	10/02/2017	BUENO	ACTIVO
1499	PNSR-AMAZONAS-CAC	OFICINA	COMPUTO	MONITOR LED	740880370326	10/02/2017	BUENO	ACTIVO
1500	PNSR-APURIMAC-CAC	OFICINA	COMPUTO	MONITOR LED	740880370327	10/02/2017	REGULAR	ACTIVO
1501	PNSR-APURIMAC-CAC	OFICINA	COMPUTO	MONITOR LED	740880370328	10/02/2017	BUENO	ACTIVO
1502	PNSR-APURIMAC-CAC	OFICINA	COMPUTO	MONITOR LED	740880370329	10/02/2017	REGULAR	ACTIVO
1503	PNSR-APURIMAC-CAC	OFICINA	COMPUTO	MONITOR LED	740880370330	10/02/2017	BUENO	ACTIVO
1504	PNSR-APURIMAC-CAC	OFICINA	COMPUTO	MONITOR LED	740880370331	10/02/2017	REGULAR	ACTIVO
1505	PNSR-APURIMAC-CAC	OFICINA	COMPUTO	MONITOR LED	740880370332	10/02/2017	BUENO	ACTIVO
1506	PNSR-APURIMAC-CAC	OFICINA	COMPUTO	MONITOR LED	740880370333	10/02/2017	REGULAR	ACTIVO
1507	PNSR-LAMBAYEQUE-CAC	OFICINA	COMPUTO	MONITOR LED	740880370334	15/02/2017	REGULAR	ACTIVO
1508	PNSR-LAMBAYEQUE-CAC	OFICINA	COMPUTO	MONITOR LED	740880370335	15/02/2017	REGULAR	ACTIVO
1509	PNSR-LAMBAYEQUE-CAC	OFICINA	COMPUTO	MONITOR LED	740880370336	15/02/2017	REGULAR	ACTIVO
1510	PNSR-LAMBAYEQUE-CAC	OFICINA	COMPUTO	MONITOR LED	740880370337	15/02/2017	BUENO	ACTIVO
1511	PNSR-LAMBAYEQUE-CAC	OFICINA	COMPUTO	MONITOR LED	740880370338	15/02/2017	REGULAR	ACTIVO
1512	PNSR-LAMBAYEQUE-CAC	OFICINA	COMPUTO	MONITOR LED	740880370339	15/02/2017	MALO	ACTIVO
1513	PNSR-TUMBES-CAC	OFICINA	COMPUTO	MONITOR LED	740880370340	15/02/2017	BUENO	ACTIVO
1514	PNSR-TUMBES-CAC	OFICINA	COMPUTO	MONITOR LED	740880370341	15/02/2017	BUENO	ACTIVO
1515	PNSR-TUMBES-CAC	OFICINA	COMPUTO	MONITOR LED	740880370342	15/02/2017	BUENO	ACTIVO
1516	PNSR-TUMBES-CAC	OFICINA	COMPUTO	MONITOR LED	740880370343	15/02/2017	BUENO	ACTIVO
1517	PNSR-TUMBES-CAC	OFICINA	COMPUTO	MONITOR LED	740880370344	15/02/2017	BUENO	ACTIVO
1518	PNSR-TUMBES-CAC	OFICINA	COMPUTO	MONITOR LED	740880370345	15/02/2017	BUENO	ACTIVO
1519	PNSR-HUANCAVELICA-CAC	OFICINA	COMPUTO	MONITOR LED	740880370346	16/02/2017	REGULAR	ACTIVO
1520	PNSR-HUANCAVELICA-CAC	OFICINA	COMPUTO	MONITOR LED	740880370347	16/02/2017	REGULAR	ACTIVO
1521	PNSR-HUANCAVELICA-CAC	OFICINA	COMPUTO	MONITOR LED	740880370348	16/02/2017	REGULAR	ACTIVO
1522	PNSR-HUANCAVELICA-CAC	OFICINA	COMPUTO	MONITOR LED	740880370349	16/02/2017	REGULAR	ACTIVO
1523	PNSR-HUANCAVELICA-CAC	OFICINA	COMPUTO	MONITOR LED	740880370350	16/02/2017	REGULAR	ACTIVO
1524	PNSR-HUANCAVELICA-CAC	OFICINA	COMPUTO	MONITOR LED	740880370351	16/02/2017	REGULAR	ACTIVO
1525	PNSR-HUANCAVELICA-CAC	OFICINA	COMPUTO	MONITOR LED	740880370352	16/02/2017	REGULAR	ACTIVO
1526	PNSR-HUANCAVELICA-CAC	OFICINA	COMPUTO	MONITOR LED	740880370353	16/02/2017	REGULAR	ACTIVO
1527	PNSR-HUANUCO-CAC	OFICINA	COMPUTO	MONITOR LED	740880370354	09/02/2017	BUENO	ACTIVO
1528	PNSR-HUANUCO-CAC	OFICINA	COMPUTO	MONITOR LED	740880370355	09/02/2017	BUENO	ACTIVO
1529	PNSR-HUANUCO-CAC	OFICINA	COMPUTO	MONITOR LED	740880370356	09/02/2017	BUENO	ACTIVO
1530	PNSR-HUANUCO-CAC	OFICINA	COMPUTO	MONITOR LED	740880370357	09/02/2017	BUENO	ACTIVO
1531	PNSR-HUANUCO-CAC	OFICINA	COMPUTO	MONITOR LED	740880370358	09/02/2017	BUENO	ACTIVO
1532	PNSR-HUANUCO-CAC	OFICINA	COMPUTO	MONITOR LED	740880370359	09/02/2017	BUENO	ACTIVO
1533	PNSR-HUANUCO-CAC	OFICINA	COMPUTO	MONITOR LED	740880370360	09/02/2017	BUENO	ACTIVO
1534	PNSR-ICA-CAC	OFICINA	COMPUTO	MONITOR LED	740880370361	15/03/2017	REGULAR	ACTIVO
1535	PNSR-ICA-CAC	OFICINA	COMPUTO	MONITOR LED	740880370362	15/03/2017	REGULAR	ACTIVO
1536	PNSR-ICA-CAC	OFICINA	COMPUTO	MONITOR LED	740880370363	15/03/2017	REGULAR	ACTIVO
1537	PNSR-ICA-CAC	OFICINA	COMPUTO	MONITOR LED	740880370364	15/03/2017	REGULAR	ACTIVO
1538	PNSR-ICA-CAC	OFICINA	COMPUTO	MONITOR LED	740880370365	15/03/2017	REGULAR	ACTIVO
1539	PNSR-PASCO-CAC	OFICINA	COMPUTO	MONITOR LED	740880370366	16/02/2017	BUENO	ACTIVO
1540	PNSR-PASCO-CAC	OFICINA	COMPUTO	MONITOR LED	740880370367	16/02/2017	BUENO	ACTIVO
1541	PNSR-PASCO-CAC	OFICINA	COMPUTO	MONITOR LED	740880370368	16/02/2017	BUENO	ACTIVO
1542	PNSR-PASCO-CAC	OFICINA	COMPUTO	MONITOR LED	740880370369	16/02/2017	BUENO	ACTIVO
1543	PNSR-PASCO-CAC	OFICINA	COMPUTO	MONITOR LED	740880370370	16/02/2017	BUENO	ACTIVO
1544	PNSR-PASCO-CAC	OFICINA	COMPUTO	MONITOR LED	740880370371	16/02/2017	BUENO	ACTIVO
1545	AR-SEDE	OFICINA	COMPUTO	MONITOR LED	740880370372	27/10/2017	REGULAR	ACTIVO
1546	AR-SEDE	OFICINA	COMPUTO	MONITOR LED	740880370373	27/10/2017	REGULAR	ACTIVO
1547	AR-SEDE	OFICINA	COMPUTO	MONITOR LED	740880370374	27/10/2017	REGULAR	ACTIVO
1548	AR-SEDE	OFICINA	COMPUTO	MONITOR LED	740880370375	27/10/2017	REGULAR	ACTIVO
1549	AR-SEDE	OFICINA	COMPUTO	MONITOR LED	740880370376	27/10/2017	BUENO	ACTIVO
1550	AR-SEDE	OFICINA	COMPUTO	MONITOR LED	740880370377	27/10/2017	BUENO	ACTIVO
1551	AR-SEDE	OFICINA	COMPUTO	MONITOR LED	740880370378	27/10/2017	BUENO	ACTIVO
1552	AR-SEDE	OFICINA	COMPUTO	MONITOR LED	740880370379	27/10/2017	REGULAR	ACTIVO
1553	AR-SEDE	OFICINA	COMPUTO	MONITOR LED	740880370380	27/10/2017	BUENO	ACTIVO
1554	AR-SEDE	OFICINA	COMPUTO	MONITOR LED	740880370381	27/10/2017	REGULAR	ACTIVO
1555	AR-SEDE	OFICINA	COMPUTO	MONITOR LED	740880370382	27/10/2017	REGULAR	ACTIVO
1556	AR-SEDE	OFICINA	COMPUTO	MONITOR LED	740880370383	27/10/2017	REGULAR	ACTIVO
1557	AR-SEDE	OFICINA	COMPUTO	MONITOR LED	740880370384	27/10/2017	REGULAR	ACTIVO
1558	AR-SEDE	OFICINA	COMPUTO	MONITOR LED	740880370385	27/10/2017	REGULAR	ACTIVO
1559	AR-SEDE	OFICINA	COMPUTO	MONITOR LED	740880370386	27/10/2017	BUENO	ACTIVO

MVCS
Por: ZAPATA SANDOVAL David Henry FAU 20504743307 soft
Motivo: Doy V° B°
Fecha: 2022/03/18 16:33:51-0500

MVCS
Por: CALDERON NISHIDA Carlos Hermilio FAU 20504743307 soft
Motivo: Doy V° B°
Fecha: 2022/03/18 17:39:13-0500

MVCS
Por: GALINDO VEGA Guillermo FAU 20504743307 soft
Motivo: Doy V° B°
Fecha: 2022/03/18 16:19:15-0500

N°	Local	Grupo	Clase	Denominación	Código Patrimonial	Fechas de Adquisición	Estado	Condición
	1	A - N	Ñ - W	5	6	7	8	9
1560	AR-SEDE	OFICINA	COMPUTO	MONITOR LED	740880370387	27/10/2017	REGULAR	ACTIVO
1561	AR-SEDE	OFICINA	COMPUTO	MONITOR LED	740880370388	27/10/2017	REGULAR	ACTIVO
1562	AR-SEDE	OFICINA	COMPUTO	MONITOR LED	740880370389	27/10/2017	BUENO	ACTIVO
1563	AR-SEDE	OFICINA	COMPUTO	MONITOR LED	740880370390	27/10/2017	BUENO	ACTIVO
1564	AR-SEDE	OFICINA	COMPUTO	MONITOR LED	740880370391	27/10/2017	REGULAR	ACTIVO
1565	AR-SEDE	OFICINA	COMPUTO	MONITOR LED	740880370392	27/10/2017	REGULAR	ACTIVO
1566	AR-SEDE	OFICINA	COMPUTO	MONITOR LED	740880370393	27/10/2017	BUENO	ACTIVO
1567	AR-SEDE	OFICINA	COMPUTO	MONITOR LED	740880370394	27/10/2017	REGULAR	ACTIVO
1568	AR-SEDE	OFICINA	COMPUTO	MONITOR LED	740880370395	27/10/2017	REGULAR	ACTIVO
1569	AR-SEDE	OFICINA	COMPUTO	MONITOR LED	740880370396	27/10/2017	REGULAR	ACTIVO
1570	AR-SEDE	OFICINA	COMPUTO	MONITOR LED	740880370397	27/10/2017	REGULAR	ACTIVO
1571	AR-SEDE	OFICINA	COMPUTO	MONITOR LED	740880370398	27/10/2017	BUENO	ACTIVO
1572	AR-SEDE	OFICINA	COMPUTO	MONITOR LED	740880370399	27/10/2017	REGULAR	ACTIVO
1573	SEDE CENTRAL-MIRAFLORES	OFICINA	COMPUTO	MONITOR LED	740880370400	27/11/2017	BUENO	ACTIVO
1574	SEDE CENTRAL-MIRAFLORES	OFICINA	COMPUTO	MONITOR LED	740880370401	27/11/2017	BUENO	ACTIVO
1575	SEDE CENTRAL-MIRAFLORES	OFICINA	COMPUTO	MONITOR LED	740880370402	27/11/2017	BUENO	ACTIVO
1576	SEDE CENTRAL-MIRAFLORES	OFICINA	COMPUTO	MONITOR LED	740880370403	27/11/2017	BUENO	ACTIVO
1577	AR-IQUITOS	OFICINA	COMPUTO	MONITOR LED	740880370404	27/11/2017	REGULAR	ACTIVO
1578	SEDE CENTRAL-MIRAFLORES	OFICINA	COMPUTO	MONITOR LED	740880370405	27/11/2017	BUENO	ACTIVO
1579	SEDE CENTRAL-MIRAFLORES	OFICINA	COMPUTO	MONITOR LED	740880370406	27/11/2017	REGULAR	ACTIVO
1580	SEDE CENTRAL-MIRAFLORES	OFICINA	COMPUTO	MONITOR LED	740880370407	27/11/2017	REGULAR	ACTIVO
1581	SEDE CENTRAL-MIRAFLORES	OFICINA	COMPUTO	MONITOR LED	740880370408	28/12/2017	BUENO	ACTIVO
1582	SEDE CENTRAL-MIRAFLORES	OFICINA	COMPUTO	MONITOR LED	740880370409	28/12/2017	BUENO	ACTIVO
1583	SEDE CENTRAL-MIRAFLORES	OFICINA	COMPUTO	MONITOR LED	740880370410	28/12/2017	BUENO	ACTIVO
1584	SEDE CENTRAL-MIRAFLORES	OFICINA	COMPUTO	MONITOR LED	740880370411	28/12/2017	BUENO	ACTIVO
1585	SEDE CENTRAL-MIRAFLORES	OFICINA	COMPUTO	MONITOR LED	740880370412	28/12/2017	BUENO	ACTIVO
1586	SEDE CENTRAL-MIRAFLORES	OFICINA	COMPUTO	MONITOR LED	740880370413	28/12/2017	BUENO	ACTIVO
1587	SEDE CENTRAL-MIRAFLORES	OFICINA	COMPUTO	MONITOR LED	740880370414	28/12/2017	BUENO	ACTIVO
1588	SEDE CENTRAL-MIRAFLORES	OFICINA	COMPUTO	MONITOR LED	740880370415	28/12/2017	BUENO	ACTIVO
1589	SEDE CENTRAL-MIRAFLORES	OFICINA	COMPUTO	MONITOR LED	740880370416	28/12/2017	REGULAR	ACTIVO
1590	SEDE CENTRAL-MIRAFLORES	OFICINA	COMPUTO	MONITOR LED	740880370417	28/12/2017	REGULAR	ACTIVO
1591	SEDE CENTRAL-MIRAFLORES	OFICINA	COMPUTO	MONITOR LED	740880370418	28/12/2017	BUENO	ACTIVO
1592	SEDE CENTRAL-MIRAFLORES	OFICINA	COMPUTO	MONITOR LED	740880370419	28/12/2017	BUENO	ACTIVO
1593	SEDE CENTRAL-MIRAFLORES	OFICINA	COMPUTO	MONITOR LED	740880370420	28/12/2017	BUENO	ACTIVO
1594	SEDE CENTRAL-MIRAFLORES	OFICINA	COMPUTO	MONITOR LED	740880370421	28/12/2017	BUENO	ACTIVO
1595	SEDE CENTRAL-MIRAFLORES	OFICINA	COMPUTO	MONITOR LED	740880370422	28/12/2017	BUENO	ACTIVO
1596	SEDE CENTRAL-MIRAFLORES	OFICINA	COMPUTO	MONITOR LED	740880370423	28/12/2017	BUENO	ACTIVO
1597	SEDE CENTRAL-MIRAFLORES	OFICINA	COMPUTO	MONITOR LED	740880370424	28/12/2017	BUENO	ACTIVO
1598	SEDE CENTRAL-MIRAFLORES	OFICINA	COMPUTO	MONITOR LED	740880370425	28/12/2017	BUENO	ACTIVO
1599	SEDE CENTRAL-MIRAFLORES	OFICINA	COMPUTO	MONITOR LED	740880370426	28/12/2017	BUENO	ACTIVO
1600	SEDE CENTRAL-MIRAFLORES	OFICINA	COMPUTO	MONITOR LED	740880370427	28/12/2017	MALO	ACTIVO
1601	SEDE CENTRAL-MIRAFLORES	OFICINA	COMPUTO	MONITOR LED	740880370428	28/12/2017	BUENO	ACTIVO
1602	SEDE CENTRAL-MIRAFLORES	OFICINA	COMPUTO	MONITOR LED	740880370429	28/12/2017	REGULAR	ACTIVO
1603	SEDE CENTRAL-MIRAFLORES	OFICINA	COMPUTO	MONITOR LED	740880370430	28/12/2017	BUENO	ACTIVO
1604	SEDE CENTRAL-MIRAFLORES	OFICINA	COMPUTO	MONITOR LED	740880370431	28/12/2017	REGULAR	ACTIVO
1605	SEDE CENTRAL-MIRAFLORES	OFICINA	COMPUTO	MONITOR LED	740880370432	28/12/2017	BUENO	ACTIVO
1606	SEDE CENTRAL-MIRAFLORES	OFICINA	COMPUTO	MONITOR LED	740880370433	28/12/2017	BUENO	ACTIVO
1607	SEDE CENTRAL-MIRAFLORES	OFICINA	COMPUTO	MONITOR LED	740880370434	28/12/2017	BUENO	ACTIVO
1608	SEDE CENTRAL-MIRAFLORES	OFICINA	COMPUTO	MONITOR LED	740880370435	28/12/2017	BUENO	ACTIVO
1609	SEDE CENTRAL-MIRAFLORES	OFICINA	COMPUTO	MONITOR LED	740880370436	28/12/2017	BUENO	ACTIVO
1610	SEDE CENTRAL-MIRAFLORES	OFICINA	COMPUTO	MONITOR LED	740880370437	28/12/2017	BUENO	ACTIVO
1611	SEDE CENTRAL-MIRAFLORES	OFICINA	COMPUTO	MONITOR LED	740880370438	28/12/2017	BUENO	ACTIVO
1612	SEDE CENTRAL-MIRAFLORES	OFICINA	COMPUTO	MONITOR LED	740880370439	28/12/2017	BUENO	ACTIVO
1613	SEDE CENTRAL-MIRAFLORES	OFICINA	COMPUTO	MONITOR LED	740880370440	28/12/2017	REGULAR	ACTIVO
1614	SEDE CENTRAL-MIRAFLORES	OFICINA	COMPUTO	MONITOR LED	740880370441	28/12/2017	BUENO	ACTIVO
1615	SEDE CENTRAL-MIRAFLORES	OFICINA	COMPUTO	MONITOR LED	740880370442	28/12/2017	BUENO	ACTIVO
1616	SEDE CENTRAL-MIRAFLORES	OFICINA	COMPUTO	MONITOR LED	740880370443	28/12/2017	REGULAR	ACTIVO
1617	SEDE CENTRAL-MIRAFLORES	OFICINA	COMPUTO	MONITOR LED	740880370444	28/12/2017	REGULAR	ACTIVO
1618	SEDE CENTRAL-MIRAFLORES	OFICINA	COMPUTO	MONITOR LED	740880370445	28/12/2017	REGULAR	ACTIVO
1619	SEDE CENTRAL-MIRAFLORES	OFICINA	COMPUTO	MONITOR LED	740880370446	28/12/2017	BUENO	ACTIVO
1620	SEDE CENTRAL-MIRAFLORES	OFICINA	COMPUTO	MONITOR LED	740880370447	28/12/2017	BUENO	ACTIVO
1621	PNSR-ANCASH-CAC	OFICINA	COMPUTO	MONITOR LED	740880370448	28/12/2017	BUENO	ACTIVO
1622	SEDE CENTRAL-MIRAFLORES	OFICINA	COMPUTO	MONITOR LED	740880370449	28/12/2017	BUENO	ACTIVO
1623	SEDE CENTRAL-MIRAFLORES	OFICINA	COMPUTO	MONITOR LED	740880370450	28/12/2017	REGULAR	ACTIVO
1624	PNSR-CALLAO	OFICINA	COMPUTO	MONITOR LED	740880370451	28/12/2017	REGULAR	ACTIVO
1625	SEDE CENTRAL-MIRAFLORES	OFICINA	COMPUTO	MONITOR LED	740880370452	28/12/2017	REGULAR	ACTIVO
1626	SEDE CENTRAL-MIRAFLORES	OFICINA	COMPUTO	MONITOR LED	740880370453	28/12/2017	BUENO	ACTIVO
1627	SEDE CENTRAL-MIRAFLORES	OFICINA	COMPUTO	MONITOR LED	740880370454	28/12/2017	BUENO	ACTIVO
1628	SEDE CENTRAL-MIRAFLORES	OFICINA	COMPUTO	MONITOR LED	740880370455	28/12/2017	BUENO	ACTIVO
1629	SEDE CENTRAL-MIRAFLORES	OFICINA	COMPUTO	MONITOR LED	740880370456	28/12/2017	BUENO	ACTIVO
1630	SEDE CENTRAL-MIRAFLORES	OFICINA	COMPUTO	MONITOR LED	740880370457	28/12/2017	BUENO	ACTIVO
1631	SEDE CENTRAL-MIRAFLORES	OFICINA	COMPUTO	MONITOR LED	740880370458	28/12/2017	BUENO	ACTIVO
1632	SEDE CENTRAL-MIRAFLORES	OFICINA	COMPUTO	MONITOR LED	740880370459	28/12/2017	BUENO	ACTIVO
1633	SEDE CENTRAL-MIRAFLORES	OFICINA	COMPUTO	MONITOR LED	740880370460	28/12/2017	BUENO	ACTIVO
1634	SEDE CENTRAL-MIRAFLORES	OFICINA	COMPUTO	MONITOR LED	740880370461	28/12/2017	BUENO	ACTIVO
1635	SEDE CENTRAL-MIRAFLORES	OFICINA	COMPUTO	MONITOR LED	740880370462	28/12/2017	BUENO	ACTIVO
1636	SEDE CENTRAL-MIRAFLORES	OFICINA	COMPUTO	MONITOR LED	740880370463	28/12/2017	BUENO	ACTIVO
1637	SEDE CENTRAL-MIRAFLORES	OFICINA	COMPUTO	MONITOR LED	740880370464	28/12/2017	BUENO	ACTIVO
1638	SEDE CENTRAL-MIRAFLORES	OFICINA	COMPUTO	MONITOR LED	740880370465	28/12/2017	BUENO	ACTIVO
1639	PNSR-PUNO-CAC	OFICINA	COMPUTO	MONITOR LED	740880370466	14/12/2018	BUENO	ACTIVO
1640	SEDE CENTRAL-MIRAFLORES	OFICINA	COMPUTO	MONITOR LED	740880370467	14/12/2018	BUENO	ACTIVO
1641	PNSR-PUNO-CAC	OFICINA	COMPUTO	MONITOR LED	740880370468	14/12/2018	BUENO	ACTIVO
1642	SEDE CENTRAL-MIRAFLORES	OFICINA	COMPUTO	MONITOR LED	740880370469	14/12/2018	BUENO	ACTIVO
1643	PNSR-PUNO-CAC	OFICINA	COMPUTO	MONITOR LED	740880370470	14/12/2018	BUENO	ACTIVO
1644	PNSR-PUNO-CAC	OFICINA	COMPUTO	MONITOR LED	740880370471	14/12/2018	BUENO	ACTIVO
1645	SEDE CENTRAL-MIRAFLORES	OFICINA	COMPUTO	MONITOR LED	740880370472	14/12/2018	BUENO	ACTIVO
1646	SEDE CENTRAL-MIRAFLORES	OFICINA	COMPUTO	MONITOR LED	740880370473	14/12/2018	BUENO	ACTIVO
1647	SEDE CENTRAL-MIRAFLORES	OFICINA	COMPUTO	MONITOR LED	740880370474	14/12/2018	BUENO	ACTIVO
1648	SEDE CENTRAL-MIRAFLORES	OFICINA	COMPUTO	MONITOR LED	740880370475	14/12/2018	BUENO	ACTIVO
1649	SEDE CENTRAL-MIRAFLORES	OFICINA	COMPUTO	MONITOR LED	740880370476	14/12/2018	BUENO	ACTIVO
1650	SEDE CENTRAL-MIRAFLORES	OFICINA	COMPUTO	MONITOR LED	740880370477	14/12/2018	BUENO	ACTIVO
1651	SEDE CENTRAL-MIRAFLORES	OFICINA	COMPUTO	MONITOR LED	740880370478	14/12/2018	BUENO	ACTIVO
1652	SEDE CENTRAL-MIRAFLORES	OFICINA	COMPUTO	MONITOR LED	740880370479	14/12/2018	BUENO	ACTIVO
1653	SEDE CENTRAL-MIRAFLORES	OFICINA	COMPUTO	MONITOR LED	740880370480	14/12/2018	BUENO	ACTIVO
1654	SEDE CENTRAL-MIRAFLORES	OFICINA	COMPUTO	MONITOR LED	740880370481	14/12/2018	BUENO	ACTIVO
1655	SEDE CENTRAL-MIRAFLORES	OFICINA	COMPUTO	MONITOR LED	740880370482	14/12/2018	BUENO	ACTIVO
1656	SEDE CENTRAL-MIRAFLORES	OFICINA	COMPUTO	MONITOR LED	740880370483	14/12/2018	BUENO	ACTIVO
1657	SEDE CENTRAL-MIRAFLORES	OFICINA	COMPUTO	MONITOR LED	740880370484	14/12/2018	BUENO	ACTIVO
1658	SEDE CENTRAL-MIRAFLORES	OFICINA	COMPUTO	MONITOR LED	740880370485	14/12/2018	BUENO	ACTIVO
1659	SEDE CENTRAL-MIRAFLORES	OFICINA	COMPUTO	MONITOR LED	740880370486	14/12/2018	NUEVO	ACTIVO
1660	SEDE CENTRAL-MIRAFLORES	OFICINA	COMPUTO	MONITOR LED	740880370487	14/12/2018	BUENO	ACTIVO
1661	PIASAR-SEDE	OFICINA	COMPUTO	MONITOR LED	740880370488	14/12/2018	BUENO	ACTIVO
1662	SEDE CENTRAL-MIRAFLORES	OFICINA	COMPUTO	MONITOR LED	740880370489	14/12/2018	BUENO	ACTIVO
1663	SEDE CENTRAL-MIRAFLORES	OFICINA	COMPUTO	MONITOR LED	740880370490	14/12/2018	BUENO	ACTIVO
1664	SEDE CENTRAL-MIRAFLORES	OFICINA	COMPUTO	MONITOR LED	740880370491	14/12/2018	BUENO	ACTIVO
1665	SEDE CENTRAL-MIRAFLORES	OFICINA	COMPUTO	MONITOR LED	740880370492	14/12/2018	BUENO	ACTIVO
1666	SEDE CENTRAL-MIRAFLORES	OFICINA	COMPUTO	MONITOR LED	740880370493	14/12/2018	BUENO	ACTIVO
1667	SEDE CENTRAL-MIRAFLORES	OFICINA	COMPUTO	MONITOR LED	740880370494	14/12/2018	BUENO	ACTIVO
1668	SEDE CENTRAL-MIRAFLORES	OFICINA	COMPUTO	MONITOR LED	740880370495	14/12/2018	NUEVO	ACTIVO
1669	SEDE CENTRAL-MIRAFLORES	OFICINA	COMPUTO	MONITOR LED	740880370496	14/12/2018	NUEVO	ACTIVO
1670	SEDE CENTRAL-MIRAFLORES	OFICINA	COMPUTO	MONITOR LED	740880370497	14/12/2018	BUENO	ACTIVO
1671	SEDE CENTRAL-MIRAFLORES	OFICINA	COMPUTO	MONITOR LED	740880370498	14/12/2018	BUENO	ACTIVO

MVCS
Por: ZAPATA SANDOVAL David Henry FAU 20504743307 soft
Motivo: Doy V° B°
Fecha: 2022/03/18 16:33:51-0500

MVCS
Por: CALDERON NISHIDA Carlos Hermilio FAU 20504743307 soft
Motivo: Doy V° B°
Fecha: 2022/03/18 17:39:13-0500

MVCS
Por: GALINDO VEGA Guillermo FAU 20504743307 soft
Motivo: Doy V° B°
Fecha: 2022/03/18 16:19:15-0500

N°	Local	Grupo	Clase	Denominación	Código Patrimonial	Fechas de Adquisición	Estado	Condición
	1	A - N	Ñ - W	5	6	7	8	9
1672	SEDE CENTRAL-MIRAFLORES	OFICINA	COMPUTO	MONITOR LED	740880370499	14/12/2018	BUENO	ACTIVO
1673	SEDE CENTRAL-MIRAFLORES	OFICINA	COMPUTO	MONITOR LED	740880370500	14/12/2018	BUENO	ACTIVO
1674	SEDE CENTRAL-MIRAFLORES	OFICINA	COMPUTO	MONITOR LED	740880370501	14/12/2018	BUENO	ACTIVO
1675	SEDE CENTRAL-MIRAFLORES	OFICINA	COMPUTO	MONITOR LED	740880370502	14/12/2018	REGULAR	ACTIVO
1676	SEDE CENTRAL-MIRAFLORES	OFICINA	COMPUTO	MONITOR LED	740880370503	14/12/2018	NUEVO	ACTIVO
1677	PNSR-AYACUCHO-CAC	OFICINA	COMPUTO	MONITOR LED	740880370504	14/12/2018	BUENO	ACTIVO
1678	SEDE CENTRAL-MIRAFLORES	OFICINA	COMPUTO	MONITOR LED	740880370505	14/12/2018	BUENO	ACTIVO
1679	SEDE CENTRAL-MIRAFLORES	OFICINA	COMPUTO	MONITOR LED	740880370506	14/12/2018	BUENO	ACTIVO
1680	SEDE CENTRAL-MIRAFLORES	OFICINA	COMPUTO	MONITOR LED	740880370507	14/12/2018	BUENO	ACTIVO
1681	SEDE CENTRAL-MIRAFLORES	OFICINA	COMPUTO	MONITOR LED	740880370508	14/12/2018	BUENO	ACTIVO
1682	SEDE CENTRAL-MIRAFLORES	OFICINA	COMPUTO	MONITOR LED	740880370509	14/12/2018	NUEVO	ACTIVO
1683	SEDE CENTRAL-MIRAFLORES	OFICINA	COMPUTO	MONITOR LED	740880370510	14/12/2018	BUENO	ACTIVO
1684	SEDE CENTRAL-MIRAFLORES	OFICINA	COMPUTO	MONITOR LED	740880370511	14/12/2018	BUENO	ACTIVO
1685	SEDE CENTRAL-MIRAFLORES	OFICINA	COMPUTO	MONITOR LED	740880370512	14/12/2018	BUENO	ACTIVO
1686	SEDE CENTRAL-MIRAFLORES	OFICINA	COMPUTO	MONITOR LED	740880370513	14/12/2018	BUENO	ACTIVO
1687	SEDE CENTRAL-MIRAFLORES	OFICINA	COMPUTO	MONITOR LED	740880370514	14/12/2018	BUENO	ACTIVO
1688	SEDE CENTRAL-MIRAFLORES	OFICINA	COMPUTO	MONITOR LED	740880370515	14/12/2018	BUENO	ACTIVO
1689	PIASAR-SEDE	OFICINA	COMPUTO	MONITOR LED	740880370516	14/12/2018	BUENO	ACTIVO
1690	PNSR-CALLAO	OFICINA	COMPUTO	MONITOR LED	740880370517	14/12/2018	REGULAR	ACTIVO
1691	SEDE CENTRAL-MIRAFLORES	OFICINA	COMPUTO	MONITOR LED	740880370518	14/12/2018	BUENO	ACTIVO
1692	SEDE CENTRAL-MIRAFLORES	OFICINA	COMPUTO	MONITOR LED	740880370519	14/12/2018	BUENO	ACTIVO
1693	SEDE CENTRAL-MIRAFLORES	OFICINA	COMPUTO	MONITOR LED	740880370520	14/12/2018	BUENO	ACTIVO
1694	SEDE CENTRAL-MIRAFLORES	OFICINA	COMPUTO	MONITOR LED	740880370521	14/12/2018	BUENO	ACTIVO
1695	PNSR-CALLAO	OFICINA	COMPUTO	MONITOR LED	740880370522	14/12/2018	REGULAR	ACTIVO
1696	SEDE CENTRAL-MIRAFLORES	OFICINA	COMPUTO	MONITOR LED	740880370523	14/12/2018	BUENO	ACTIVO
1697	SEDE CENTRAL-MIRAFLORES	OFICINA	COMPUTO	MONITOR LED	740880370524	14/12/2018	BUENO	ACTIVO
1698	SEDE CENTRAL-MIRAFLORES	OFICINA	COMPUTO	MONITOR LED	740880370525	14/12/2018	BUENO	ACTIVO
1699	SEDE CENTRAL-MIRAFLORES	OFICINA	COMPUTO	MONITOR LED	740880370526	14/12/2018	BUENO	ACTIVO
1700	SEDE CENTRAL-MIRAFLORES	OFICINA	COMPUTO	MONITOR LED	740880370527	14/12/2018	REGULAR	ACTIVO
1701	SEDE CENTRAL-MIRAFLORES	OFICINA	COMPUTO	MONITOR LED	740880370528	14/12/2018	BUENO	ACTIVO
1702	PNSR-PUNO-CAC	OFICINA	COMPUTO	MONITOR LED	740880370529	14/12/2018	BUENO	ACTIVO
1703	SEDE CENTRAL-MIRAFLORES	OFICINA	COMPUTO	MONITOR LED	740880370530	14/12/2018	BUENO	ACTIVO
1704	SEDE CENTRAL-MIRAFLORES	OFICINA	COMPUTO	MONITOR LED	740880370531	14/12/2018	NUEVO	ACTIVO
1705	SEDE CENTRAL-MIRAFLORES	OFICINA	COMPUTO	MONITOR LED	740880370532	14/12/2018	BUENO	ACTIVO
1706	SEDE CENTRAL-MIRAFLORES	OFICINA	COMPUTO	MONITOR LED	740880370533	14/12/2018	BUENO	ACTIVO
1707	PNSR-CALLAO	OFICINA	COMPUTO	MONITOR LED	740880370534	14/12/2018	REGULAR	ACTIVO
1708	SEDE CENTRAL-MIRAFLORES	OFICINA	COMPUTO	MONITOR LED	740880370535	14/12/2018	NUEVO	ACTIVO
1709	SEDE CENTRAL-MIRAFLORES	OFICINA	COMPUTO	MONITOR LED	740880370536	14/12/2018	REGULAR	ACTIVO
1710	SEDE CENTRAL-MIRAFLORES	OFICINA	COMPUTO	MONITOR LED	740880370537	14/12/2018	BUENO	ACTIVO
1711	PIASAR-SEDE	OFICINA	COMPUTO	MONITOR LED	740880370538	14/12/2018	BUENO	ACTIVO
1712	SEDE CENTRAL-MIRAFLORES	OFICINA	COMPUTO	MONITOR LED	740880370539	14/12/2018	BUENO	ACTIVO
1713	SEDE CENTRAL-MIRAFLORES	OFICINA	COMPUTO	MONITOR LED	740880370540	14/12/2018	BUENO	ACTIVO
1714	SEDE CENTRAL-MIRAFLORES	OFICINA	COMPUTO	MONITOR LED	740880370541	14/12/2018	BUENO	ACTIVO
1715	PNSR-MADRE DE DIOS-CAC	OFICINA	COMPUTO	MONITOR LED	740880370542	14/12/2018	REGULAR	ACTIVO
1716	SEDE CENTRAL-MIRAFLORES	OFICINA	COMPUTO	MONITOR LED	740880370543	14/12/2018	BUENO	ACTIVO
1717	SEDE CENTRAL-MIRAFLORES	OFICINA	COMPUTO	MONITOR LED	740880370544	14/12/2018	NUEVO	ACTIVO
1718	SEDE CENTRAL-MIRAFLORES	OFICINA	COMPUTO	MONITOR LED	740880370545	14/12/2018	NUEVO	ACTIVO
1719	SEDE CENTRAL-MIRAFLORES	OFICINA	COMPUTO	MONITOR LED	740880370546	14/12/2018	BUENO	ACTIVO
1720	SEDE CENTRAL-MIRAFLORES	OFICINA	COMPUTO	MONITOR LED	740880370547	14/12/2018	BUENO	ACTIVO
1721	SEDE CENTRAL-MIRAFLORES	OFICINA	COMPUTO	MONITOR LED	740880370548	14/12/2018	BUENO	ACTIVO
1722	SEDE CENTRAL-MIRAFLORES	OFICINA	COMPUTO	MONITOR LED	740880370549	14/12/2018	BUENO	ACTIVO
1723	SEDE CENTRAL-MIRAFLORES	OFICINA	COMPUTO	MONITOR LED	740880370550	14/12/2018	BUENO	ACTIVO
1724	SEDE CENTRAL-MIRAFLORES	OFICINA	COMPUTO	MONITOR LED	740880370551	14/12/2018	BUENO	ACTIVO
1725	SEDE CENTRAL-MIRAFLORES	OFICINA	COMPUTO	MONITOR LED	740880370552	14/12/2018	BUENO	ACTIVO
1726	SEDE CENTRAL-MIRAFLORES	OFICINA	COMPUTO	MONITOR LED	740880370553	14/12/2018	BUENO	ACTIVO
1727	SEDE CENTRAL-MIRAFLORES	OFICINA	COMPUTO	MONITOR LED	740880370554	14/12/2018	BUENO	ACTIVO
1728	SEDE CENTRAL-MIRAFLORES	OFICINA	COMPUTO	MONITOR LED	740880370555	14/12/2018	BUENO	ACTIVO
1729	SEDE CENTRAL-MIRAFLORES	OFICINA	COMPUTO	MONITOR LED	740880370556	14/12/2018	NUEVO	ACTIVO
1730	PIASAR-SEDE	OFICINA	COMPUTO	MONITOR LED	740880370557	31/12/2018	BUENO	ACTIVO
1731	PIASAR-SEDE	OFICINA	COMPUTO	MONITOR LED	740880370558	31/12/2018	BUENO	ACTIVO
1732	PIASAR-SEDE	OFICINA	COMPUTO	MONITOR LED	740880370559	31/12/2018	BUENO	ACTIVO
1733	PIASAR-SEDE	OFICINA	COMPUTO	MONITOR LED	740880370560	31/12/2018	BUENO	ACTIVO
1734	PIASAR-SEDE	OFICINA	COMPUTO	MONITOR LED	740880370561	31/12/2018	BUENO	ACTIVO
1735	PIASAR-LAMAS	OFICINA	COMPUTO	MONITOR LED	740880370562	31/12/2018	BUENO	ACTIVO
1736	PIASAR-SEDE	OFICINA	COMPUTO	MONITOR LED	740880370563	31/12/2018	BUENO	ACTIVO
1737	PIASAR-SEDE	OFICINA	COMPUTO	MONITOR LED	740880370564	31/12/2018	BUENO	ACTIVO
1738	PIASAR-SEDE	OFICINA	COMPUTO	MONITOR LED	740880370565	31/12/2018	BUENO	ACTIVO
1739	PIASAR-SEDE	OFICINA	COMPUTO	MONITOR LED	740880370566	31/12/2018	BUENO	ACTIVO
1740	PIASAR-MOYOBAMBA	OFICINA	COMPUTO	MONITOR LED	740880370567	15/11/2019	BUENO	ACTIVO
1741	PIASAR-CHACHAPOYAS	OFICINA	COMPUTO	MONITOR LED	740880370568	15/11/2019	BUENO	ACTIVO
1742	PIASAR-MOYOBAMBA	OFICINA	COMPUTO	MONITOR LED	740880370569	15/11/2019	BUENO	ACTIVO
1743	PIASAR-SATIPO	OFICINA	COMPUTO	MONITOR LED	740880370570	15/11/2019	BUENO	ACTIVO
1744	PIASAR-CHACHAPOYAS	OFICINA	COMPUTO	MONITOR LED	740880370571	15/11/2019	BUENO	ACTIVO
1745	PIASAR-CAJAMARCA	OFICINA	COMPUTO	MONITOR LED	740880370572	15/11/2019	BUENO	ACTIVO
1746	PIASAR-SEDE	OFICINA	COMPUTO	MONITOR LED	740880370573	15/11/2019	BUENO	ACTIVO
1747	PIASAR-CAJAMARCA	OFICINA	COMPUTO	MONITOR LED	740880370574	15/11/2019	BUENO	ACTIVO
1748	PIASAR-SEDE	OFICINA	COMPUTO	MONITOR LED	740880370575	15/11/2019	BUENO	ACTIVO
1749	PIASAR-SEDE	OFICINA	COMPUTO	MONITOR LED	740880370576	15/11/2019	BUENO	ACTIVO
1750	PIASAR-MOYOBAMBA	OFICINA	COMPUTO	MONITOR LED	740880370577	15/11/2019	BUENO	ACTIVO
1751	PIASAR-SATIPO	OFICINA	COMPUTO	MONITOR LED	740880370578	15/11/2019	BUENO	ACTIVO
1752	PIASAR-SEDE	OFICINA	COMPUTO	MONITOR LED	740880370579	15/11/2019	BUENO	ACTIVO
1753	PIASAR-LAJAS	OFICINA	COMPUTO	MONITOR LED	740880370580	15/11/2019	BUENO	ACTIVO
1754	PIASAR-SATIPO	OFICINA	COMPUTO	MONITOR LED	740880370581	15/11/2019	NUEVO	ACTIVO
1755	PIASAR-CHACHAPOYAS	OFICINA	COMPUTO	MONITOR LED	740880370582	15/11/2019	BUENO	ACTIVO
1756	PIASAR-MOYOBAMBA	OFICINA	COMPUTO	MONITOR LED	740880370583	15/11/2019	BUENO	ACTIVO
1757	PIASAR-SEDE	OFICINA	COMPUTO	MONITOR LED	740880370584	15/11/2019	BUENO	ACTIVO
1758	PIASAR-CAJAMARCA	OFICINA	COMPUTO	MONITOR LED	740880370585	15/11/2019	BUENO	ACTIVO
1759	PIASAR-SATIPO	OFICINA	COMPUTO	MONITOR LED	740880370586	15/11/2019	BUENO	ACTIVO
1760	PIASAR-SEDE	OFICINA	COMPUTO	MONITOR LED	740880370587	15/11/2019	BUENO	ACTIVO
1761	PIASAR-CHACHAPOYAS	OFICINA	COMPUTO	MONITOR LED	740880370588	15/11/2019	BUENO	ACTIVO
1762	PIASAR-SEDE	OFICINA	COMPUTO	MONITOR LED	740880370589	20/12/2019	BUENO	ACTIVO
1763	PIASAR-SEDE	OFICINA	COMPUTO	MONITOR LED	740880370590	20/12/2019	BUENO	ACTIVO
1764	PIASAR-SEDE	OFICINA	COMPUTO	MONITOR LED	740880370591	20/12/2019	BUENO	ACTIVO
1765	PIASAR-SEDE	OFICINA	COMPUTO	MONITOR LED	740880370592	20/12/2019	BUENO	ACTIVO
1766	PIASAR-SEDE	OFICINA	COMPUTO	MONITOR LED	740880370593	20/12/2019	BUENO	ACTIVO
1767	PIASAR-PUCALLPA	OFICINA	COMPUTO	MONITOR LED	740880370594	20/12/2019	BUENO	ACTIVO
1768	PIASAR-SEDE	OFICINA	COMPUTO	MONITOR LED	740880370595	20/12/2019	BUENO	ACTIVO
1769	PIASAR-SEDE	OFICINA	COMPUTO	MONITOR LED	740880370596	20/12/2019	BUENO	ACTIVO
1770	PIASAR-SEDE	OFICINA	COMPUTO	MONITOR LED	740880370597	20/12/2019	NUEVO	ACTIVO
1771	PIASAR-LAMAS	OFICINA	COMPUTO	MONITOR LED	740880370598	20/12/2019	BUENO	ACTIVO
1772	PIASAR-SEDE	OFICINA	COMPUTO	MONITOR LED	740880370599	20/12/2019	BUENO	ACTIVO
1773	PIASAR-PUCALLPA	OFICINA	COMPUTO	MONITOR LED	740880370600	20/12/2019	BUENO	ACTIVO
1774	PIASAR-SEDE	OFICINA	COMPUTO	MONITOR LED	740880370601	20/12/2019	BUENO	ACTIVO
1775	PIASAR-SEDE	OFICINA	COMPUTO	MONITOR LED	740880370602	20/12/2019	BUENO	ACTIVO
1776	PIASAR-SEDE	OFICINA	COMPUTO	MONITOR LED	740880370603	20/12/2019	NUEVO	ACTIVO
1777	PIASAR-SEDE	OFICINA	COMPUTO	MONITOR LED	740880370604	20/12/2019	BUENO	ACTIVO
1778	PIASAR-LAMAS	OFICINA	COMPUTO	MONITOR LED	740880370605	20/12/2019	BUENO	ACTIVO
1779	PIASAR-SEDE	OFICINA	COMPUTO	MONITOR LED	740880370606	20/12/2019	BUENO	ACTIVO
1780	PIASAR-SEDE	OFICINA	COMPUTO	MONITOR LED	740880370607	20/12/2019	BUENO	ACTIVO
1781	PIASAR-SEDE	OFICINA	COMPUTO	MONITOR LED	740880370608	20/12/2019	BUENO	ACTIVO
1782	SEDE CENTRAL-MIRAFLORES	OFICINA	COMPUTO	MONITOR LED	740880370609	18/12/2019	NUEVO	ACTIVO
1783	SEDE CENTRAL-MIRAFLORES	OFICINA	COMPUTO	MONITOR LED	740880370610	18/12/2019	BUENO	ACTIVO

MVCS
Por: ZAPATA SANDOVAL David Henry FAU 20504743307 soft
Motivo: Doy V° B°
Fecha: 2022/03/18 16:33:51-0500

MVCS
Por: CALDERON NISHIDA Carlos Hermilio FAU 20504743307 soft
Motivo: Doy V° B°
Fecha: 2022/03/18 17:39:13-0500

MVCS
Por: GALINDO VEGA Guillermo FAU 20504743307 soft
Motivo: Doy V° B°
Fecha: 2022/03/18 16:19:15-0500

N°	Local	Grupo	Clase	Denominación	Código Patrimonial	Fechas de Adquisición	Estado	Condición
	1	A - N	Ñ - W	5	6	7	8	9
1784	SEDE CENTRAL-MIRAFLORES	OFICINA	COMPUTO	MONITOR LED	740880370611	18/12/2019	BUENO	ACTIVO
1785	SEDE CENTRAL-MIRAFLORES	OFICINA	COMPUTO	MONITOR LED	740880370612	18/12/2019	BUENO	ACTIVO
1786	SEDE CENTRAL-MIRAFLORES	OFICINA	COMPUTO	MONITOR LED	740880370613	18/12/2019	NUEVO	ACTIVO
1787	SEDE CENTRAL-MIRAFLORES	OFICINA	COMPUTO	MONITOR LED	740880370614	18/12/2019	BUENO	ACTIVO
1788	SEDE CENTRAL-MIRAFLORES	OFICINA	COMPUTO	MONITOR LED	740880370615	18/12/2019	BUENO	ACTIVO
1789	SEDE CENTRAL-MIRAFLORES	OFICINA	COMPUTO	MONITOR LED	740880370616	18/12/2019	BUENO	ACTIVO
1790	SEDE CENTRAL-MIRAFLORES	OFICINA	COMPUTO	MONITOR LED	740880370617	18/12/2019	NUEVO	ACTIVO
1791	SEDE CENTRAL-MIRAFLORES	OFICINA	COMPUTO	MONITOR LED	740880370618	18/12/2019	BUENO	ACTIVO
1792	SEDE CENTRAL-MIRAFLORES	OFICINA	COMPUTO	MONITOR LED	740880370619	18/12/2019	NUEVO	ACTIVO
1793	SEDE CENTRAL-MIRAFLORES	OFICINA	COMPUTO	MONITOR LED	740880370620	18/12/2019	NUEVO	ACTIVO
1794	SEDE CENTRAL-MIRAFLORES	OFICINA	COMPUTO	MONITOR LED	740880370621	18/12/2019	NUEVO	ACTIVO
1795	SEDE CENTRAL-MIRAFLORES	OFICINA	COMPUTO	MONITOR LED	740880370622	18/12/2019	NUEVO	ACTIVO
1796	PNSR-CALLAO	OFICINA	COMPUTO	MONITOR LED	740880370623	18/12/2019	NUEVO	ACTIVO
1797	SEDE CENTRAL-MIRAFLORES	OFICINA	COMPUTO	MONITOR LED	740880370624	18/12/2019	BUENO	ACTIVO
1798	PNSR-MADRE DE DIOS-CAC	OFICINA	COMPUTO	MONITOR LED	740880370625	18/12/2019	REGULAR	ACTIVO
1799	SEDE CENTRAL-MIRAFLORES	OFICINA	COMPUTO	MONITOR LED	740880370626	18/12/2019	BUENO	ACTIVO
1800	SEDE CENTRAL-MIRAFLORES	OFICINA	COMPUTO	MONITOR LED	740880370627	18/12/2019	NUEVO	ACTIVO
1801	SEDE CENTRAL-MIRAFLORES	OFICINA	COMPUTO	MONITOR LED	740880370628	18/12/2019	BUENO	ACTIVO
1802	PIASAR-PIURA	OFICINA	COMPUTO	MONITOR LED	740880370629	29/12/2020	NUEVO	ACTIVO
1803	PIASAR-PUNO	OFICINA	COMPUTO	MONITOR LED	740880370630	29/12/2020	NUEVO	ACTIVO
1804	PIASAR-PUNO	OFICINA	COMPUTO	MONITOR LED	740880370631	29/12/2020	NUEVO	ACTIVO
1805	PIASAR-SEDE	OFICINA	COMPUTO	MONITOR LED	740880370632	29/12/2020	NUEVO	ACTIVO
1806	PIASAR-PUNO	OFICINA	COMPUTO	MONITOR LED	740880370633	29/12/2020	NUEVO	ACTIVO
1807	PIASAR-SEDE	OFICINA	COMPUTO	MONITOR LED	740880370634	29/12/2020	NUEVO	ACTIVO
1808	PIASAR-SEDE	OFICINA	COMPUTO	MONITOR LED	740880370635	29/12/2020	NUEVO	ACTIVO
1809	PIASAR-PIURA	OFICINA	COMPUTO	MONITOR LED	740880370636	29/12/2020	NUEVO	ACTIVO
1810	PIASAR-SEDE	OFICINA	COMPUTO	MONITOR LED	740880370637	29/12/2020	NUEVO	ACTIVO
1811	PIASAR-SEDE	OFICINA	COMPUTO	MONITOR LED	740880370638	29/12/2020	NUEVO	ACTIVO
1812	SEDE CENTRAL-MIRAFLORES	OFICINA	COMPUTO	MONITOR LED	740880370639	09/12/2021	NUEVO	ACTIVO
1813	SEDE CENTRAL-MIRAFLORES	OFICINA	COMPUTO	MONITOR LED	740880370640	09/12/2021	NUEVO	ACTIVO
1814	SEDE CENTRAL-MIRAFLORES	OFICINA	COMPUTO	MONITOR LED	740880370641	09/12/2021	NUEVO	ACTIVO
1815	SEDE CENTRAL-MIRAFLORES	OFICINA	COMPUTO	MONITOR LED	740880370642	09/12/2021	NUEVO	ACTIVO
1816	SEDE CENTRAL-MIRAFLORES	OFICINA	COMPUTO	MONITOR LED	740880370643	09/12/2021	NUEVO	ACTIVO
1817	SEDE CENTRAL-MIRAFLORES	OFICINA	COMPUTO	MONITOR LED	740880370644	09/12/2021	NUEVO	ACTIVO
1818	SEDE CENTRAL-MIRAFLORES	OFICINA	COMPUTO	MONITOR LED	740880370645	09/12/2021	NUEVO	ACTIVO
1819	SEDE CENTRAL-MIRAFLORES	OFICINA	COMPUTO	MONITOR LED	740880370646	09/12/2021	NUEVO	ACTIVO
1820	SEDE CENTRAL-MIRAFLORES	OFICINA	COMPUTO	MONITOR LED	740880370647	09/12/2021	NUEVO	ACTIVO
1821	SEDE CENTRAL-MIRAFLORES	OFICINA	COMPUTO	MONITOR LED	740880370648	09/12/2021	NUEVO	ACTIVO
1822	SEDE CENTRAL-MIRAFLORES	OFICINA	COMPUTO	MONITOR LED	740880370649	09/12/2021	NUEVO	ACTIVO
1823	SEDE CENTRAL-MIRAFLORES	OFICINA	COMPUTO	MONITOR LED	740880370650	09/12/2021	BUENO	ACTIVO
1824	SEDE CENTRAL-MIRAFLORES	OFICINA	COMPUTO	MONITOR LED	740880370651	09/12/2021	NUEVO	ACTIVO
1825	SEDE CENTRAL-MIRAFLORES	OFICINA	COMPUTO	MONITOR LED	740880370652	09/12/2021	NUEVO	ACTIVO
1826	SEDE CENTRAL-MIRAFLORES	OFICINA	COMPUTO	MONITOR LED	740880370653	09/12/2021	NUEVO	ACTIVO
1827	SEDE CENTRAL-MIRAFLORES	OFICINA	COMPUTO	MONITOR LED	740880370654	09/12/2021	NUEVO	ACTIVO
1828	SEDE CENTRAL-MIRAFLORES	OFICINA	COMPUTO	MONITOR LED	740880370655	09/12/2021	NUEVO	ACTIVO
1829	SEDE CENTRAL-MIRAFLORES	OFICINA	COMPUTO	MONITOR LED	740880370656	09/12/2021	NUEVO	ACTIVO
1830	SEDE CENTRAL-MIRAFLORES	OFICINA	COMPUTO	MONITOR LED	740880370657	09/12/2021	NUEVO	ACTIVO
1831	SEDE CENTRAL-MIRAFLORES	OFICINA	COMPUTO	MONITOR LED	740880370658	09/12/2021	NUEVO	ACTIVO
1832	SEDE CENTRAL-MIRAFLORES	OFICINA	COMPUTO	MONITOR PLANO	740881870001	03/08/2007	MALO	ACTIVO
1833	SEDE CENTRAL-MIRAFLORES	OFICINA	COMPUTO	MONITOR PLANO	740881870002	03/08/2007	MALO	ACTIVO
1834	SEDE CENTRAL-MIRAFLORES	OFICINA	COMPUTO	MONITOR PLANO	740881870003	03/08/2007	MALO	ACTIVO
1835	SEDE CENTRAL-MIRAFLORES	OFICINA	COMPUTO	MONITOR PLANO	740881870005	03/08/2007	MALO	ACTIVO
1836	SEDE CENTRAL-MIRAFLORES	OFICINA	COMPUTO	MONITOR PLANO	740881870006	27/08/2008	REGULAR	ACTIVO
1837	SEDE CENTRAL-MIRAFLORES	OFICINA	COMPUTO	MONITOR PLANO	740881870007	27/08/2008	REGULAR	ACTIVO
1838	SEDE CENTRAL-MIRAFLORES	OFICINA	COMPUTO	MONITOR PLANO	740881870008	27/08/2008	REGULAR	ACTIVO
1839	SEDE CENTRAL-MIRAFLORES	OFICINA	COMPUTO	MONITOR PLANO	740881870010	03/11/2008	MALO	ACTIVO
1840	SEDE CENTRAL-MIRAFLORES	OFICINA	COMPUTO	MONITOR PLANO	740881870012	17/09/2009	REGULAR	ACTIVO
1841	SEDE CENTRAL-MIRAFLORES	OFICINA	COMPUTO	MONITOR PLANO	740881870013	17/09/2009	MALO	ACTIVO
1842	SEDE CENTRAL-MIRAFLORES	OFICINA	COMPUTO	MONITOR PLANO	740881870014	17/09/2009	REGULAR	ACTIVO
1843	SEDE CENTRAL-MIRAFLORES	OFICINA	COMPUTO	MONITOR PLANO	740881870016	17/09/2009	REGULAR	ACTIVO
1844	SEDE CENTRAL-MIRAFLORES	OFICINA	COMPUTO	MONITOR PLANO	740881870019	17/09/2009	MALO	ACTIVO
1845	SEDE CENTRAL-MIRAFLORES	OFICINA	COMPUTO	MONITOR PLANO	740881870020	17/09/2009	MALO	ACTIVO
1846	SEDE CENTRAL-MIRAFLORES	OFICINA	COMPUTO	MONITOR PLANO	740881870021	17/09/2009	MALO	ACTIVO
1847	SEDE CENTRAL-MIRAFLORES	OFICINA	COMPUTO	MONITOR PLANO	740881870022	17/09/2009	MALO	ACTIVO
1848	AR-MOYOBAMBA	OFICINA	COMPUTO	MONITOR PLANO	740881870024	17/09/2009	REGULAR	ACTIVO
1849	SEDE CENTRAL-MIRAFLORES	OFICINA	COMPUTO	MONITOR PLANO	740881870025	17/09/2009	MALO	ACTIVO
1850	SEDE CENTRAL-MIRAFLORES	OFICINA	COMPUTO	MONITOR PLANO	740881870026	17/09/2009	MALO	ACTIVO
1851	SEDE CENTRAL-MIRAFLORES	OFICINA	COMPUTO	MONITOR PLANO	740881870027	17/09/2009	REGULAR	ACTIVO
1852	SEDE CENTRAL-MIRAFLORES	OFICINA	COMPUTO	MONITOR PLANO	740881870028	17/09/2009	REGULAR	ACTIVO
1853	SEDE CENTRAL-MIRAFLORES	OFICINA	COMPUTO	MONITOR PLANO	740881870029	17/09/2009	MALO	ACTIVO
1854	SEDE CENTRAL-MIRAFLORES	OFICINA	COMPUTO	MONITOR PLANO	740881870030	17/09/2009	MALO	ACTIVO
1855	SEDE CENTRAL-MIRAFLORES	OFICINA	COMPUTO	MONITOR PLANO	740881870034	17/09/2009	MALO	ACTIVO
1856	SEDE CENTRAL-MIRAFLORES	OFICINA	COMPUTO	MONITOR PLANO	740881870035	17/09/2009	MALO	ACTIVO
1857	SEDE CENTRAL-MIRAFLORES	OFICINA	COMPUTO	MONITOR PLANO	740881870036	17/09/2009	REGULAR	ACTIVO
1858	AR-MOYOBAMBA	OFICINA	COMPUTO	MONITOR PLANO	740881870037	17/09/2009	MALO	ACTIVO
1859	SEDE CENTRAL-MIRAFLORES	OFICINA	COMPUTO	MONITOR PLANO	740881870038	17/09/2009	MALO	ACTIVO
1860	SEDE CENTRAL-MIRAFLORES	OFICINA	COMPUTO	MONITOR PLANO	740881870039	17/09/2009	REGULAR	ACTIVO
1861	SEDE CENTRAL-MIRAFLORES	OFICINA	COMPUTO	MONITOR PLANO	740881870040	17/09/2009	MALO	ACTIVO
1862	SEDE CENTRAL-MIRAFLORES	OFICINA	COMPUTO	MONITOR PLANO	740881870043	19/11/2009	MALO	ACTIVO
1863	PNSR-PUNO-CAC	OFICINA	COMPUTO	MONITOR PLANO	740881870049	19/10/2010	MALO	ACTIVO
1864	SEDE CENTRAL-MIRAFLORES	OFICINA	COMPUTO	MONITOR PLANO	740881870050	19/10/2010	MALO	ACTIVO
1865	SEDE CENTRAL-MIRAFLORES	OFICINA	COMPUTO	MONITOR PLANO	740881870053	19/10/2010	MALO	ACTIVO
1866	SEDE CENTRAL-MIRAFLORES	OFICINA	COMPUTO	MONITOR PLANO	740881870054	19/10/2010	MALO	ACTIVO
1867	SEDE CENTRAL-MIRAFLORES	OFICINA	COMPUTO	MONITOR PLANO	740881870056	19/10/2010	MALO	ACTIVO
1868	SEDE CENTRAL-MIRAFLORES	OFICINA	COMPUTO	MONITOR PLANO	740881870059	19/10/2010	MALO	ACTIVO
1869	SEDE CENTRAL-MIRAFLORES	OFICINA	COMPUTO	MONITOR PLANO	740881870062	19/10/2010	REGULAR	ACTIVO
1870	SEDE CENTRAL-MIRAFLORES	OFICINA	COMPUTO	MONITOR PLANO	740881870066	19/10/2010	MALO	ACTIVO
1871	SEDE CENTRAL-MIRAFLORES	OFICINA	COMPUTO	MONITOR PLANO	740881870067	19/10/2010	MALO	ACTIVO
1872	SEDE CENTRAL-MIRAFLORES	OFICINA	COMPUTO	MONITOR PLANO	740881870070	19/10/2010	MALO	ACTIVO
1873	SEDE CENTRAL-MIRAFLORES	OFICINA	COMPUTO	MONITOR PLANO	740881870071	19/10/2010	MALO	ACTIVO
1874	SEDE CENTRAL-MIRAFLORES	OFICINA	COMPUTO	MONITOR PLANO	740881870072	19/10/2010	MALO	ACTIVO
1875	SEDE CENTRAL-MIRAFLORES	OFICINA	COMPUTO	MONITOR PLANO	740881870074	19/10/2010	MALO	ACTIVO
1876	SEDE CENTRAL-MIRAFLORES	OFICINA	COMPUTO	MONITOR PLANO	740881870075	19/10/2010	MALO	ACTIVO
1877	SEDE CENTRAL-MIRAFLORES	OFICINA	COMPUTO	MONITOR PLANO	740881870076	19/10/2010	MALO	ACTIVO
1878	SEDE CENTRAL-MIRAFLORES	OFICINA	COMPUTO	MONITOR PLANO	740881870077	19/10/2010	MALO	ACTIVO
1879	SEDE CENTRAL-MIRAFLORES	OFICINA	COMPUTO	MONITOR PLANO	740881870078	19/10/2010	MALO	ACTIVO
1880	SEDE CENTRAL-MIRAFLORES	OFICINA	COMPUTO	MONITOR PLANO	740881870079	19/10/2010	MALO	ACTIVO
1881	SEDE CENTRAL-MIRAFLORES	OFICINA	COMPUTO	MONITOR PLANO	740881870080	29/04/2013	MALO	ACTIVO
1882	SEDE CENTRAL-MIRAFLORES	OFICINA	COMPUTO	MONITOR PLANO	740881870081	24/09/2013	MALO	ACTIVO
1883	SEDE CENTRAL-MIRAFLORES	OFICINA	COMPUTO	MONITOR PLANO	740881870082	19/10/2010	MALO	ACTIVO
1884	SEDE CENTRAL-MIRAFLORES	OFICINA	COMPUTO	MONITOR PLANO	740881870083	19/10/2010	REGULAR	ACTIVO
1885	SEDE CENTRAL-MIRAFLORES	OFICINA	COMPUTO	MONITOR PLANO	740881870084	19/10/2010	MALO	ACTIVO
1886	SEDE CENTRAL-MIRAFLORES	OFICINA	COMPUTO	MONITOR PLANO	740881870085	19/10/2010	MALO	ACTIVO
1887	SEDE CENTRAL-MIRAFLORES	OFICINA	COMPUTO	MONITOR PLANO	740881870090	19/10/2010	MALO	ACTIVO
1888	SEDE CENTRAL-MIRAFLORES	OFICINA	COMPUTO	MONITOR PLANO	740881870100	19/10/2010	MALO	ACTIVO
1889	SEDE CENTRAL-MIRAFLORES	OFICINA	COMPUTO	MONITOR PLANO	740881870102	19/10/2010	MALO	ACTIVO
1890	SEDE CENTRAL-MIRAFLORES	OFICINA	COMPUTO	MONITOR PLANO	740881870104	21/03/2011	REGULAR	ACTIVO
1891	SEDE CENTRAL-MIRAFLORES	OFICINA	COMPUTO	MONITOR PLANO	740881870105	21/03/2011	MALO	ACTIVO
1892	SEDE CENTRAL-MIRAFLORES	OFICINA	COMPUTO	MONITOR PLANO	740881870106	21/03/2011	MALO	ACTIVO
1893	SEDE CENTRAL-MIRAFLORES	OFICINA	COMPUTO	MONITOR PLANO	740881870107	21/03/2011	REGULAR	ACTIVO
1894	SEDE CENTRAL-MIRAFLORES	OFICINA	COMPUTO	MONITOR PLANO	740881870108	21/03/2011	MALO	ACTIVO
1895	PNSR-PUNO-CAC	OFICINA	COMPUTO	MONITOR PLANO	740881870109	21/03/2011	REGULAR	ACTIVO

MVCS
Por: ZAPATA SANDOVAL David Henry FAU 20504743307 soft
Motivo: Doy V° B°
Fecha: 2022/03/18 16:33:51-0500

MVCS
Por: CALDERON NISHIDA Carlos Hermilio FAU 20504743307 soft
Motivo: Doy V° B°
Fecha: 2022/03/18 17:39:13-0500

MVCS
Por: GALINDO VEGA Guillermo FAU 20504743307 soft
Motivo: Doy V° B°
Fecha: 2022/03/18 16:19:15-0500

N°	Local	Grupo	Clase	Denominación	Código Patrimonial	Fechas de Adquisición	Estado	Condición
	1	A - N	Ñ - W	5	6	7	8	9
1896	SEDE CENTRAL-MIRAFLORES	OFICINA	COMPUTO	MONITOR PLANO	740881870111	21/03/2011	REGULAR	ACTIVO
1897	SEDE CENTRAL-MIRAFLORES	OFICINA	COMPUTO	MONITOR PLANO	740881870115	18/04/2011	MALO	ACTIVO
1898	PNSR-PUNO-CAC	OFICINA	COMPUTO	MONITOR PLANO	740881870116	18/04/2011	REGULAR	ACTIVO
1899	SEDE CENTRAL-MIRAFLORES	OFICINA	COMPUTO	MONITOR PLANO	740881870117	11/05/2011	REGULAR	ACTIVO
1900	PNSR-PUNO-CAC	OFICINA	COMPUTO	MONITOR PLANO	740881870118	27/05/2011	REGULAR	ACTIVO
1901	SEDE CENTRAL-MIRAFLORES	OFICINA	COMPUTO	MONITOR PLANO	740881870119	27/05/2011	REGULAR	ACTIVO
1902	SEDE CENTRAL-MIRAFLORES	OFICINA	COMPUTO	MONITOR PLANO	740881870121	06/07/2011	REGULAR	ACTIVO
1903	SEDE CENTRAL-MIRAFLORES	OFICINA	COMPUTO	MONITOR PLANO	740881870122	23/08/2011	MALO	ACTIVO
1904	PNSR-PUNO-CAC	OFICINA	COMPUTO	MONITOR PLANO	740881870123	23/08/2011	REGULAR	ACTIVO
1905	SEDE CENTRAL-MIRAFLORES	OFICINA	COMPUTO	MONITOR PLANO	740881870125	14/09/2011	REGULAR	ACTIVO
1906	PNSR-PUNO-CAC	OFICINA	COMPUTO	MONITOR PLANO	740881870126	09/07/2012	REGULAR	ACTIVO
1907	SEDE CENTRAL-MIRAFLORES	OFICINA	COMPUTO	MONITOR PLANO	740881870127	21/10/2011	MALO	ACTIVO
1908	PNSR-PUNO-CAC	OFICINA	COMPUTO	MONITOR PLANO	740881870128	21/10/2011	REGULAR	ACTIVO
1909	SEDE CENTRAL-MIRAFLORES	OFICINA	COMPUTO	MONITOR PLANO	740881870131	09/07/2012	MALO	ACTIVO
1910	SEDE CENTRAL-MIRAFLORES	OFICINA	COMPUTO	MONITOR PLANO	740881870132	09/07/2012	REGULAR	ACTIVO
1911	AMSAT-CUSCO	OFICINA	COMPUTO	MONITOR PLANO	740881870133	09/07/2012	REGULAR	ACTIVO
1912	SEDE CENTRAL-MIRAFLORES	OFICINA	COMPUTO	MONITOR PLANO	740881870134	09/07/2012	REGULAR	ACTIVO
1913	SEDE CENTRAL-MIRAFLORES	OFICINA	COMPUTO	MONITOR PLANO	740881870135	09/07/2012	REGULAR	ACTIVO
1914	SEDE CENTRAL-MIRAFLORES	OFICINA	COMPUTO	MONITOR PLANO	740881870136	09/07/2012	REGULAR	ACTIVO
1915	PNSR-APURIMAC-CAC	OFICINA	COMPUTO	MONITOR PLANO	740881870137	09/07/2012	MALO	ACTIVO
1916	PNSR-HUANCAVELICA-CAC	OFICINA	COMPUTO	MONITOR PLANO	740881870139	09/07/2012	MALO	ACTIVO
1917	PNSR-HUANCAVELICA-CAC	OFICINA	COMPUTO	MONITOR PLANO	740881870140	06/10/2011	REGULAR	ACTIVO
1918	SEDE CENTRAL-MIRAFLORES	OFICINA	COMPUTO	MONITOR PLANO	740881870141	24/09/2012	MALO	ACTIVO
1919	PNSR-APURIMAC-CAC	OFICINA	COMPUTO	MONITOR PLANO	740881870142	24/09/2012	REGULAR	ACTIVO
1920	SEDE CENTRAL-MIRAFLORES	OFICINA	COMPUTO	MONITOR PLANO	740881870143	24/09/2012	REGULAR	ACTIVO
1921	PNSR-AYACUCHO-CAC	OFICINA	COMPUTO	MONITOR PLANO	740881870145	24/09/2012	REGULAR	ACTIVO
1922	AMSAT-CUSCO	OFICINA	COMPUTO	MONITOR PLANO	740881870146	24/09/2012	REGULAR	ACTIVO
1923	AMSAT-CUSCO	OFICINA	COMPUTO	MONITOR PLANO	740881870147	24/09/2012	REGULAR	ACTIVO
1924	SEDE CENTRAL-MIRAFLORES	OFICINA	COMPUTO	MONITOR PLANO	740881870148	24/09/2012	MALO	ACTIVO
1925	PNSR-HUANCAVELICA-CAC	OFICINA	COMPUTO	MONITOR PLANO	740881870149	24/09/2012	REGULAR	ACTIVO
1926	PNSR-HUANCAVELICA-CAC	OFICINA	COMPUTO	MONITOR PLANO	740881870150	24/09/2012	MALO	ACTIVO
1927	PNSR-PUNO-CAC	OFICINA	COMPUTO	MONITOR PLANO	740881870151	24/09/2012	REGULAR	ACTIVO
1928	PNSR-PUNO-CAC	OFICINA	COMPUTO	MONITOR PLANO	740881870152	24/09/2012	REGULAR	ACTIVO
1929	PNSR-PUNO-CAC	OFICINA	COMPUTO	MONITOR PLANO	740881870153	24/09/2012	REGULAR	ACTIVO
1930	PNSR-PUNO-CAC	OFICINA	COMPUTO	MONITOR PLANO	740881870154	24/09/2012	MALO	ACTIVO
1931	SEDE CENTRAL-MIRAFLORES	OFICINA	COMPUTO	MONITOR PLANO	740881870155	24/09/2012	REGULAR	ACTIVO
1932	PNSR-PUNO-CAC	OFICINA	COMPUTO	MONITOR PLANO	740881870156	24/09/2012	REGULAR	ACTIVO
1933	AR-SEDE	OFICINA	COMPUTO	MONITOR PLANO	740881870157	28/12/2012	REGULAR	ACTIVO
1934	AR-IQUITOS	OFICINA	COMPUTO	MONITOR PLANO	740881870158	28/12/2012	REGULAR	ACTIVO
1935	SEDE CENTRAL-MIRAFLORES	OFICINA	COMPUTO	MONITOR PLANO	740881870160	28/12/2012	REGULAR	ACTIVO
1936	AR-SEDE	OFICINA	COMPUTO	MONITOR PLANO	740881870161	28/12/2012	REGULAR	ACTIVO
1937	AR-SEDE	OFICINA	COMPUTO	MONITOR PLANO	740881870162	28/12/2012	REGULAR	ACTIVO
1938	AR-SEDE	OFICINA	COMPUTO	MONITOR PLANO	740881870163	28/12/2012	REGULAR	ACTIVO
1939	AR-SEDE	OFICINA	COMPUTO	MONITOR PLANO	740881870164	28/12/2012	REGULAR	ACTIVO
1940	AR-SEDE	OFICINA	COMPUTO	MONITOR PLANO	740881870165	28/12/2012	REGULAR	ACTIVO
1941	AR-SEDE	OFICINA	COMPUTO	MONITOR PLANO	740881870166	28/09/2012	REGULAR	ACTIVO
1942	AR-SEDE	OFICINA	COMPUTO	MONITOR PLANO	740881870167	28/12/2012	REGULAR	ACTIVO
1943	AR-SEDE	OFICINA	COMPUTO	MONITOR PLANO	740881870168	28/09/2012	REGULAR	ACTIVO
1944	AR-SEDE	OFICINA	COMPUTO	MONITOR PLANO	740881870169	28/09/2012	REGULAR	ACTIVO
1945	AR-MOYOBAMBA	OFICINA	COMPUTO	MONITOR PLANO	740881870170	28/12/2012	REGULAR	ACTIVO
1946	AR-MOYOBAMBA	OFICINA	COMPUTO	MONITOR PLANO	740881870171	28/12/2012	MALO	ACTIVO
1947	AR-MOYOBAMBA	OFICINA	COMPUTO	MONITOR PLANO	740881870172	28/12/2012	REGULAR	ACTIVO
1948	AR-MOYOBAMBA	OFICINA	COMPUTO	MONITOR PLANO	740881870173	28/12/2012	REGULAR	ACTIVO
1949	AR-MOYOBAMBA	OFICINA	COMPUTO	MONITOR PLANO	740881870174	28/12/2012	REGULAR	ACTIVO
1950	AR-IQUITOS	OFICINA	COMPUTO	MONITOR PLANO	740881870175	28/09/2012	REGULAR	ACTIVO
1951	AR-SEDE	OFICINA	COMPUTO	MONITOR PLANO	740881870176	28/09/2012	REGULAR	ACTIVO
1952	AR-SEDE	OFICINA	COMPUTO	MONITOR PLANO	740881870178	28/09/2012	REGULAR	ACTIVO
1953	AR-SEDE	OFICINA	COMPUTO	MONITOR PLANO	740881870179	28/09/2012	REGULAR	ACTIVO
1954	AR-IMAZA	OFICINA	COMPUTO	MONITOR PLANO	740881870180	28/12/2012	REGULAR	ACTIVO
1955	AR-SEDE	OFICINA	COMPUTO	MONITOR PLANO	740881870181	28/12/2012	REGULAR	ACTIVO
1956	SEDE CENTRAL-MIRAFLORES	OFICINA	COMPUTO	MONITOR PLANO	740881870182	28/12/2012	REGULAR	ACTIVO
1957	AR-SEDE	OFICINA	COMPUTO	MONITOR PLANO	740881870183	28/12/2012	REGULAR	ACTIVO
1958	AR-SEDE	OFICINA	COMPUTO	MONITOR PLANO	740881870184	28/12/2012	REGULAR	ACTIVO
1959	SEDE CENTRAL-MIRAFLORES	OFICINA	COMPUTO	MONITOR PLANO	740881870185	27/02/2013	REGULAR	ACTIVO
1960	SEDE CENTRAL-MIRAFLORES	OFICINA	COMPUTO	MONITOR PLANO	740881870186	27/02/2013	REGULAR	ACTIVO
1961	AR-NAUTA	OFICINA	COMPUTO	MONITOR PLANO	740881870187	27/02/2013	REGULAR	ACTIVO
1962	SEDE CENTRAL-MIRAFLORES	OFICINA	COMPUTO	MONITOR PLANO	740881870188	27/02/2013	REGULAR	ACTIVO
1963	SEDE CENTRAL-MIRAFLORES	OFICINA	COMPUTO	MONITOR PLANO	740881870189	27/02/2013	MALO	ACTIVO
1964	SEDE CENTRAL-MIRAFLORES	OFICINA	COMPUTO	MONITOR PLANO	740881870190	27/02/2013	REGULAR	ACTIVO
1965	SEDE CENTRAL-MIRAFLORES	OFICINA	COMPUTO	MONITOR PLANO	740881870191	27/02/2013	REGULAR	ACTIVO
1966	SEDE CENTRAL-MIRAFLORES	OFICINA	COMPUTO	MONITOR PLANO	740881870192	27/02/2013	REGULAR	ACTIVO
1967	SEDE CENTRAL-MIRAFLORES	OFICINA	COMPUTO	MONITOR PLANO	740881870193	27/02/2013	REGULAR	ACTIVO
1968	SEDE CENTRAL-MIRAFLORES	OFICINA	COMPUTO	MONITOR PLANO	740881870194	27/02/2013	REGULAR	ACTIVO
1969	SEDE CENTRAL-MIRAFLORES	OFICINA	COMPUTO	MONITOR PLANO	740881870195	27/02/2013	REGULAR	ACTIVO
1970	AR-NAUTA	OFICINA	COMPUTO	MONITOR PLANO	740881870196	27/02/2013	REGULAR	ACTIVO
1971	SEDE CENTRAL-MIRAFLORES	OFICINA	COMPUTO	MONITOR PLANO	740881870197	27/02/2013	REGULAR	ACTIVO
1972	AR-SEDE	OFICINA	COMPUTO	MONITOR PLANO	740881870198	27/02/2013	REGULAR	ACTIVO
1973	SEDE CENTRAL-MIRAFLORES	OFICINA	COMPUTO	MONITOR PLANO	740881870199	27/02/2013	REGULAR	ACTIVO
1974	SEDE CENTRAL-MIRAFLORES	OFICINA	COMPUTO	MONITOR PLANO	740881870200	27/02/2013	REGULAR	ACTIVO
1975	PNSR-CAJAMARCA-CAC	OFICINA	COMPUTO	MONITOR PLANO	740881870201	27/02/2013	REGULAR	ACTIVO
1976	SEDE CENTRAL-MIRAFLORES	OFICINA	COMPUTO	MONITOR PLANO	740881870202	27/02/2013	REGULAR	ACTIVO
1977	SEDE CENTRAL-MIRAFLORES	OFICINA	COMPUTO	MONITOR PLANO	740881870203	27/02/2013	REGULAR	ACTIVO
1978	AR-IQUITOS	OFICINA	COMPUTO	MONITOR PLANO	740881870204	27/02/2013	REGULAR	ACTIVO
1979	SEDE CENTRAL-MIRAFLORES	OFICINA	COMPUTO	MONITOR PLANO	740881870205	27/02/2013	REGULAR	ACTIVO
1980	SEDE CENTRAL-MIRAFLORES	OFICINA	COMPUTO	MONITOR PLANO	740881870206	27/02/2013	REGULAR	ACTIVO
1981	SEDE CENTRAL-MIRAFLORES	OFICINA	COMPUTO	MONITOR PLANO	740881870207	27/02/2013	BUENO	ACTIVO
1982	AR-SEDE	OFICINA	COMPUTO	MONITOR PLANO	740881870208	27/02/2013	REGULAR	ACTIVO
1983	SEDE CENTRAL-MIRAFLORES	OFICINA	COMPUTO	MONITOR PLANO	740881870209	27/02/2013	REGULAR	ACTIVO
1984	SEDE CENTRAL-MIRAFLORES	OFICINA	COMPUTO	MONITOR PLANO	740881870210	27/02/2013	MALO	ACTIVO
1985	PNSR-PNSU	OFICINA	COMPUTO	MONITOR PLANO	740881870211	27/02/2013	REGULAR	ACTIVO
1986	SEDE CENTRAL-MIRAFLORES	OFICINA	COMPUTO	MONITOR PLANO	740881870212	27/02/2013	REGULAR	ACTIVO
1987	PNSR-LORETO-CAC	OFICINA	COMPUTO	MONITOR PLANO	740881870213	27/02/2013	REGULAR	ACTIVO
1988	AR-IQUITOS	OFICINA	COMPUTO	MONITOR PLANO	740881870214	27/02/2013	REGULAR	ACTIVO
1989	PNSR-PNSU	OFICINA	COMPUTO	MONITOR PLANO	740881870215	27/02/2013	REGULAR	ACTIVO
1990	PNSR-CALLAO	OFICINA	COMPUTO	MONITOR PLANO	740881870216	27/02/2013	MALO	ACTIVO
1991	AR-SEDE	OFICINA	COMPUTO	MONITOR PLANO	740881870217	27/02/2013	REGULAR	ACTIVO
1992	SEDE CENTRAL-MIRAFLORES	OFICINA	COMPUTO	MONITOR PLANO	740881870218	27/02/2013	REGULAR	ACTIVO
1993	SEDE CENTRAL-MIRAFLORES	OFICINA	COMPUTO	MONITOR PLANO	740881870219	27/02/2013	REGULAR	ACTIVO
1994	SEDE CENTRAL-MIRAFLORES	OFICINA	COMPUTO	MONITOR PLANO	740881870220	27/02/2013	REGULAR	ACTIVO
1995	SEDE CENTRAL-MIRAFLORES	OFICINA	COMPUTO	MONITOR PLANO	740881870221	27/02/2013	REGULAR	ACTIVO
1996	SEDE CENTRAL-MIRAFLORES	OFICINA	COMPUTO	MONITOR PLANO	740881870222	27/02/2013	REGULAR	ACTIVO
1997	AR-SEDE	OFICINA	COMPUTO	MONITOR PLANO	740881870223	27/02/2013	REGULAR	ACTIVO
1998	AR-IQUITOS	OFICINA	COMPUTO	MONITOR PLANO	740881870225	27/02/2013	REGULAR	ACTIVO
1999	SEDE CENTRAL-MIRAFLORES	OFICINA	COMPUTO	MONITOR PLANO	740881870226	27/02/2013	REGULAR	ACTIVO
2000	SEDE CENTRAL-MIRAFLORES	OFICINA	COMPUTO	MONITOR PLANO	740881870227	27/02/2013	REGULAR	ACTIVO
2001	SEDE CENTRAL-MIRAFLORES	OFICINA	COMPUTO	MONITOR PLANO	740881870228	27/02/2013	REGULAR	ACTIVO
2002	SEDE CENTRAL-MIRAFLORES	OFICINA	COMPUTO	MONITOR PLANO	740881870229	27/02/2013	REGULAR	ACTIVO
2003	SEDE CENTRAL-MIRAFLORES	OFICINA	COMPUTO	MONITOR PLANO	740881870230	27/02/2013	REGULAR	ACTIVO
2004	SEDE CENTRAL-MIRAFLORES	OFICINA	COMPUTO	MONITOR PLANO	740881870231	27/02/2013	REGULAR	ACTIVO
2005	SEDE CENTRAL-MIRAFLORES	OFICINA	COMPUTO	MONITOR PLANO	740881870232	27/02/2013	BUENO	ACTIVO
2006	AR-SEDE	OFICINA	COMPUTO	MONITOR PLANO	740881870233	27/02/2013	REGULAR	ACTIVO
2007	SEDE CENTRAL-MIRAFLORES	OFICINA	COMPUTO	MONITOR PLANO	740881870234	27/02/2013	REGULAR	ACTIVO

MVCS
Por: ZAPATA SANDOVAL David Henry FAU 20504743307 soft
Motivo: Doy V° B°
Fecha: 2022/03/18 16:33:51-0500

MVCS
Por: CALDERON NISHIDA Carlos Hermilio FAU 20504743307 soft
Motivo: Doy V° B°
Fecha: 2022/03/18 17:39:13-0500

MVCS
Por: GALINDO VEGA Guillermo FAU 20504743307 soft
Motivo: Doy V° B°
Fecha: 2022/03/18 16:19:15-0500

N°	Local	Grupo	Clase	Denominación	Código Patrimonial	Fechas de Adquisición	Estado	Condición
	1	A - N	Ñ - W	5	6	7	8	9
2008	SEDE CENTRAL-MIRAFLORES	OFICINA	COMPUTO	MONITOR PLANO	740881870235	27/02/2013	REGULAR	ACTIVO
2009	SEDE CENTRAL-MIRAFLORES	OFICINA	COMPUTO	MONITOR PLANO	740881870236	27/02/2013	REGULAR	ACTIVO
2010	AR-NAUTA	OFICINA	COMPUTO	MONITOR PLANO	740881870237	27/02/2013	REGULAR	ACTIVO
2011	PNSR-PNSU	OFICINA	COMPUTO	MONITOR PLANO	740881870238	27/02/2013	REGULAR	ACTIVO
2012	SEDE CENTRAL-MIRAFLORES	OFICINA	COMPUTO	MONITOR PLANO	740881870239	27/02/2013	REGULAR	ACTIVO
2013	AR-SEDE	OFICINA	COMPUTO	MONITOR PLANO	740881870240	26/08/2013	REGULAR	ACTIVO
2014	AR-SEDE	OFICINA	COMPUTO	MONITOR PLANO	740881870241	26/08/2013	REGULAR	ACTIVO
2015	AR-SEDE	OFICINA	COMPUTO	MONITOR PLANO	740881870242	26/08/2013	REGULAR	ACTIVO
2016	AR-IMAZA	OFICINA	COMPUTO	MONITOR PLANO	740881870243	26/08/2013	MALO	ACTIVO
2017	SEDE CENTRAL-MIRAFLORES	OFICINA	COMPUTO	MONITOR PLANO	740881870245	24/09/2013	REGULAR	ACTIVO
2018	SEDE CENTRAL-MIRAFLORES	OFICINA	COMPUTO	MONITOR PLANO	740881870246	24/09/2013	REGULAR	ACTIVO
2019	PNSR-PNSU	OFICINA	COMPUTO	MONITOR PLANO	740881870247	24/09/2013	REGULAR	ACTIVO
2020	SEDE CENTRAL-MIRAFLORES	OFICINA	COMPUTO	MONITOR PLANO	740881870248	24/09/2013	REGULAR	ACTIVO
2021	SEDE CENTRAL-MIRAFLORES	OFICINA	COMPUTO	MONITOR PLANO	740881870249	24/09/2013	REGULAR	ACTIVO
2022	SEDE CENTRAL-MIRAFLORES	OFICINA	COMPUTO	MONITOR PLANO	740881870250	24/09/2013	REGULAR	ACTIVO
2023	SEDE CENTRAL-MIRAFLORES	OFICINA	COMPUTO	MONITOR PLANO	740881870251	24/09/2013	REGULAR	ACTIVO
2024	SEDE CENTRAL-MIRAFLORES	OFICINA	COMPUTO	MONITOR PLANO	740881870253	24/09/2013	REGULAR	ACTIVO
2025	SEDE CENTRAL-MIRAFLORES	OFICINA	COMPUTO	MONITOR PLANO	740881870254	24/09/2013	REGULAR	ACTIVO
2026	SEDE CENTRAL-MIRAFLORES	OFICINA	COMPUTO	MONITOR PLANO	740881870255	24/09/2013	REGULAR	ACTIVO
2027	SEDE CENTRAL-MIRAFLORES	OFICINA	COMPUTO	MONITOR PLANO	740881870256	24/09/2013	MALO	ACTIVO
2028	AR-SEDE	OFICINA	COMPUTO	MONITOR PLANO	740881870257	24/09/2013	REGULAR	ACTIVO
2029	SEDE CENTRAL-MIRAFLORES	OFICINA	COMPUTO	MONITOR PLANO	740881870258	24/09/2013	REGULAR	ACTIVO
2030	SEDE CENTRAL-MIRAFLORES	OFICINA	COMPUTO	MONITOR PLANO	740881870259	24/09/2013	REGULAR	ACTIVO
2031	PNSR-LAMBAYEQUE-CAC	OFICINA	COMPUTO	MONITOR PLANO	740881870260	22/05/2014	REGULAR	ACTIVO
2032	SEDE CENTRAL-MIRAFLORES	OFICINA	COMPUTO	MONITOR PLANO	740881870261	22/05/2014	REGULAR	ACTIVO
2033	SEDE CENTRAL-MIRAFLORES	OFICINA	COMPUTO	MONITOR PLANO	740881870262	22/05/2014	REGULAR	ACTIVO
2034	PNSR-PNSU	OFICINA	COMPUTO	MONITOR PLANO	740881870263	22/05/2014	REGULAR	ACTIVO
2035	PNSR-SAN MARTIN-CAC	OFICINA	COMPUTO	MONITOR PLANO	740881870264	22/05/2014	REGULAR	ACTIVO
2036	SEDE CENTRAL-MIRAFLORES	OFICINA	COMPUTO	MONITOR PLANO	740881870265	22/05/2014	REGULAR	ACTIVO
2037	SEDE CENTRAL-MIRAFLORES	OFICINA	COMPUTO	MONITOR PLANO	740881870266	22/05/2014	REGULAR	ACTIVO
2038	SEDE CENTRAL-MIRAFLORES	OFICINA	COMPUTO	MONITOR PLANO	740881870267	22/05/2014	REGULAR	ACTIVO
2039	SEDE CENTRAL-MIRAFLORES	OFICINA	COMPUTO	MONITOR PLANO	740881870268	22/05/2014	MALO	ACTIVO
2040	SEDE CENTRAL-MIRAFLORES	OFICINA	COMPUTO	MONITOR PLANO	740881870269	22/05/2014	MALO	ACTIVO
2041	SEDE CENTRAL-MIRAFLORES	OFICINA	COMPUTO	MONITOR PLANO	740881870270	22/05/2014	REGULAR	ACTIVO
2042	SEDE CENTRAL-MIRAFLORES	OFICINA	COMPUTO	MONITOR PLANO	740881870271	22/05/2014	REGULAR	ACTIVO
2043	PNSR-PNSU	OFICINA	COMPUTO	MONITOR PLANO	740881870272	22/05/2014	REGULAR	ACTIVO
2044	SEDE CENTRAL-MIRAFLORES	OFICINA	COMPUTO	MONITOR PLANO	740881870273	22/05/2014	REGULAR	ACTIVO
2045	SEDE CENTRAL-MIRAFLORES	OFICINA	COMPUTO	MONITOR PLANO	740881870274	22/05/2014	REGULAR	ACTIVO
2046	SEDE CENTRAL-MIRAFLORES	OFICINA	COMPUTO	MONITOR PLANO	740881870275	22/05/2014	REGULAR	ACTIVO
2047	SEDE CENTRAL-MIRAFLORES	OFICINA	COMPUTO	MONITOR PLANO	740881870276	22/05/2014	REGULAR	ACTIVO
2048	SEDE CENTRAL-MIRAFLORES	OFICINA	COMPUTO	MONITOR PLANO	740881870277	22/05/2014	REGULAR	ACTIVO
2049	SEDE CENTRAL-MIRAFLORES	OFICINA	COMPUTO	MONITOR PLANO	740881870278	22/05/2014	REGULAR	ACTIVO
2050	SEDE CENTRAL-MIRAFLORES	OFICINA	COMPUTO	MONITOR PLANO	740881870279	22/05/2014	REGULAR	ACTIVO
2051	SEDE CENTRAL-MIRAFLORES	OFICINA	COMPUTO	MONITOR PLANO	740881870280	22/05/2014	REGULAR	ACTIVO
2052	SEDE CENTRAL-MIRAFLORES	OFICINA	COMPUTO	MONITOR PLANO	740881870281	22/05/2014	REGULAR	ACTIVO
2053	SEDE CENTRAL-MIRAFLORES	OFICINA	COMPUTO	MONITOR PLANO	740881870282	22/05/2014	REGULAR	ACTIVO
2054	SEDE CENTRAL-MIRAFLORES	OFICINA	COMPUTO	MONITOR PLANO	740881870283	22/05/2014	REGULAR	ACTIVO
2055	SEDE CENTRAL-MIRAFLORES	OFICINA	COMPUTO	MONITOR PLANO	740881870284	22/05/2014	REGULAR	ACTIVO
2056	SEDE CENTRAL-MIRAFLORES	OFICINA	COMPUTO	MONITOR PLANO	740881870286	22/05/2014	REGULAR	ACTIVO
2057	PNSR-CUSCO-CAC	OFICINA	COMPUTO	MONITOR PLANO	740881870287	22/05/2014	REGULAR	ACTIVO
2058	SEDE CENTRAL-MIRAFLORES	OFICINA	COMPUTO	MONITOR PLANO	740881870288	22/05/2014	REGULAR	ACTIVO
2059	SEDE CENTRAL-MIRAFLORES	OFICINA	COMPUTO	MONITOR PLANO	740881870289	22/05/2014	REGULAR	ACTIVO
2060	PIASAR-SEDE	OFICINA	COMPUTO	MONITOR PLANO	740881870290	22/05/2014	REGULAR	ACTIVO
2061	SEDE CENTRAL-MIRAFLORES	OFICINA	COMPUTO	MONITOR PLANO	740881870291	22/05/2014	REGULAR	ACTIVO
2062	SEDE CENTRAL-MIRAFLORES	OFICINA	COMPUTO	MONITOR PLANO	740881870292	22/05/2014	MALO	ACTIVO
2063	SEDE CENTRAL-MIRAFLORES	OFICINA	COMPUTO	MONITOR PLANO	740881870293	22/05/2014	REGULAR	ACTIVO
2064	AR-IQUITOS	OFICINA	COMPUTO	MONITOR PLANO	740881870294	22/05/2014	REGULAR	ACTIVO
2065	SEDE CENTRAL-MIRAFLORES	OFICINA	COMPUTO	MONITOR PLANO	740881870295	22/05/2014	REGULAR	ACTIVO
2066	PNSR-CALLAO	OFICINA	COMPUTO	MONITOR PLANO	740881870296	22/05/2014	REGULAR	ACTIVO
2067	SEDE CENTRAL-MIRAFLORES	OFICINA	COMPUTO	MONITOR PLANO	740881870297	22/05/2014	REGULAR	ACTIVO
2068	SEDE CENTRAL-MIRAFLORES	OFICINA	COMPUTO	MONITOR PLANO	740881870298	22/05/2014	REGULAR	ACTIVO
2069	SEDE CENTRAL-MIRAFLORES	OFICINA	COMPUTO	MONITOR PLANO	740881870299	22/05/2014	REGULAR	ACTIVO
2070	SEDE CENTRAL-MIRAFLORES	OFICINA	COMPUTO	MONITOR PLANO	740881870300	22/05/2014	REGULAR	ACTIVO
2071	PNSR-LORETO-CAC	OFICINA	COMPUTO	MONITOR PLANO	740881870301	22/05/2014	REGULAR	ACTIVO
2072	AR-SEDE	OFICINA	COMPUTO	MOUSE INALAMBRICO	740882240001	27/12/2019	NUEVO	ACTIVO
2073	AR-SEDE	OFICINA	COMPUTO	MOUSE INALAMBRICO	740882240002	27/12/2019	BUENO	ACTIVO
2074	AR-IMAZA	OFICINA	COMPUTO	MOUSE INALAMBRICO	740882240003	27/12/2019	MALO	ACTIVO
2075	AR-SEDE	OFICINA	COMPUTO	MOUSE INALAMBRICO	740882240004	27/12/2019	NUEVO	ACTIVO
2076	AR-SEDE	OFICINA	COMPUTO	MOUSE INALAMBRICO	740882240005	27/12/2019	NUEVO	ACTIVO
2077	AR-SEDE	OFICINA	COMPUTO	MOUSE INALAMBRICO	740882240006	27/12/2019	BUENO	ACTIVO
2078	AR-IQUITOS	OFICINA	COMPUTO	MOUSE INALAMBRICO	740882240007	27/12/2019	REGULAR	ACTIVO
2079	AR-SEDE	OFICINA	COMPUTO	MOUSE INALAMBRICO	740882240008	27/12/2019	NUEVO	ACTIVO
2080	AR-SEDE	OFICINA	COMPUTO	MOUSE INALAMBRICO	740882240009	27/12/2019	BUENO	ACTIVO
2081	AR-SEDE	OFICINA	COMPUTO	MOUSE INALAMBRICO	740882240010	27/12/2019	BUENO	ACTIVO
2082	AR-IQUITOS	OFICINA	COMPUTO	MOUSE INALAMBRICO	740882240011	27/12/2019	REGULAR	ACTIVO
2083	AR-MOYOBAMBA	OFICINA	COMPUTO	MOUSE INALAMBRICO	740882240012	27/12/2019	BUENO	ACTIVO
2084	SEDE CENTRAL-MIRAFLORES	OFICINA	COMPUTO	MOUSE INALAMBRICO	740882240013	06/09/2021	NUEVO	ACTIVO
2085	SEDE CENTRAL-MIRAFLORES	OFICINA	COMPUTO	SERVIDOR	740892000002	28/09/2012	REGULAR	ACTIVO
2086	SEDE CENTRAL-MIRAFLORES	OFICINA	COMPUTO	SERVIDOR	740892000003	22/10/2012	REGULAR	ACTIVO
2087	SEDE CENTRAL-MIRAFLORES	OFICINA	COMPUTO	SERVIDOR	740892000004	22/10/2012	REGULAR	ACTIVO
2088	SEDE CENTRAL-MIRAFLORES	OFICINA	COMPUTO	SERVIDOR	740892000005	02/04/2014	REGULAR	ACTIVO
2089	SEDE CENTRAL-MIRAFLORES	OFICINA	COMPUTO	SERVIDOR	740892000006	02/04/2014	REGULAR	ACTIVO
2090	SEDE CENTRAL-MIRAFLORES	OFICINA	COMPUTO	SERVIDOR	740892000007	30/12/2014	REGULAR	ACTIVO
2091	SEDE CENTRAL-MIRAFLORES	OFICINA	COMPUTO	SERVIDOR	740892000008	19/12/2017	REGULAR	ACTIVO
2092	SEDE CENTRAL-MIRAFLORES	OFICINA	COMPUTO	SERVIDOR	740892000009	22/12/2017	REGULAR	ACTIVO
2093	SEDE CENTRAL-MIRAFLORES	OFICINA	COMPUTO	SERVIDOR	740892000010	28/12/2017	REGULAR	ACTIVO
2094	AR-SEDE	OFICINA	COMPUTO	SERVIDOR	740892000011	29/12/2017	REGULAR	ACTIVO
2095	SEDE CENTRAL-MIRAFLORES	OFICINA	COMPUTO	SERVIDOR	740892000012	13/11/2019	NUEVO	ACTIVO
2096	SEDE CENTRAL-MIRAFLORES	OFICINA	COMPUTO	SERVIDOR	740892000013	23/12/2019	NUEVO	ACTIVO
2097	SEDE CENTRAL-MIRAFLORES	OFICINA	COMPUTO	SERVIDOR	740892000014	30/12/2020	NUEVO	ACTIVO
2098	AR-SEDE	OFICINA	COMPUTO	SISTEMA DE ALMACENAMIENTO DE DISCOS EXTERNO	740893870001	31/08/2021	NUEVO	ACTIVO
2099	SEDE CENTRAL-MIRAFLORES	OFICINA	COMPUTO	SOLUCION DE ALMACENAMIENTO EXTERNO	740894810001	20/12/2017	REGULAR	ACTIVO
2100	SEDE CENTRAL-MIRAFLORES	OFICINA	COMPUTO	SOLUCION DE ALMACENAMIENTO EXTERNO	740894810002	20/12/2017	REGULAR	ACTIVO
2101	SEDE CENTRAL-MIRAFLORES	OFICINA	COMPUTO	SOLUCION DE ALMACENAMIENTO EXTERNO	740894810003	27/12/2018	BUENO	ACTIVO
2102	SEDE CENTRAL-MIRAFLORES	OFICINA	COMPUTO	SOLUCION DE ALMACENAMIENTO EXTERNO	740894810004	27/12/2018	BUENO	ACTIVO
2103	SEDE CENTRAL-MIRAFLORES	OFICINA	COMPUTO	TABLETA PAD	740894930001	18/07/2012	REGULAR	ACTIVO
2104	AR-SEDE	OFICINA	COMPUTO	TECLADO - KEYBOARD	740895000001	21/04/2004	REGULAR	ACTIVO
2105	SEDE CENTRAL-MIRAFLORES	OFICINA	COMPUTO	TECLADO - KEYBOARD	740895000005	21/04/2004	MALO	ACTIVO
2106	SEDE CENTRAL-MIRAFLORES	OFICINA	COMPUTO	TECLADO - KEYBOARD	740895000011	21/04/2004	MALO	ACTIVO
2107	SEDE CENTRAL-MIRAFLORES	OFICINA	COMPUTO	TECLADO - KEYBOARD	740895000012	21/04/2004	MALO	ACTIVO
2108	SEDE CENTRAL-MIRAFLORES	OFICINA	COMPUTO	TECLADO - KEYBOARD	740895000018	28/08/2006	MALO	ACTIVO
2109	SEDE CENTRAL-MIRAFLORES	OFICINA	COMPUTO	TECLADO - KEYBOARD	740895000022	03/08/2007	MALO	ACTIVO
2110	SEDE CENTRAL-MIRAFLORES	OFICINA	COMPUTO	TECLADO - KEYBOARD	740895000025	27/08/2008	MALO	ACTIVO
2111	SEDE CENTRAL-MIRAFLORES	OFICINA	COMPUTO	TECLADO - KEYBOARD	740895000026	27/08/2008	REGULAR	ACTIVO
2112	SEDE CENTRAL-MIRAFLORES	OFICINA	COMPUTO	TECLADO - KEYBOARD	740895000034	19/10/2010	REGULAR	ACTIVO
2113	SEDE CENTRAL-MIRAFLORES	OFICINA	COMPUTO	TECLADO - KEYBOARD	740895000035	19/10/2010	REGULAR	ACTIVO
2114	SEDE CENTRAL-MIRAFLORES	OFICINA	COMPUTO	TECLADO - KEYBOARD	740895000037	19/10/2010	MALO	ACTIVO
2115	SEDE CENTRAL-MIRAFLORES	OFICINA	COMPUTO	TECLADO - KEYBOARD	740895000038	19/10/2010	MALO	ACTIVO
2116	SEDE CENTRAL-MIRAFLORES	OFICINA	COMPUTO	TECLADO - KEYBOARD	740895000039	19/10/2010	MALO	ACTIVO
2117	SEDE CENTRAL-MIRAFLORES	OFICINA	COMPUTO	TECLADO - KEYBOARD	740895000040	19/10/2010	MALO	ACTIVO
2118	SEDE CENTRAL-MIRAFLORES	OFICINA	COMPUTO	TECLADO - KEYBOARD	740895000044	19/10/2010	REGULAR	ACTIVO
2119	SEDE CENTRAL-MIRAFLORES	OFICINA	COMPUTO	TECLADO - KEYBOARD	740895000045	19/10/2010	MALO	ACTIVO

MVCS
Por: ZAPATA SANDOVAL David Henry FAU 20504743307 soft
Motivo: Doy V° B°
Fecha: 2022/03/18 16:33:51-0500

MVCS
Por: CALDERON NISHIDA Carlos Hermilio FAU 20504743307 soft
Motivo: Doy V° B°
Fecha: 2022/03/18 17:39:13-0500

MVCS
Por: GALINDO VEGA Guillermo FAU 20504743307 soft
Motivo: Doy V° B°
Fecha: 2022/03/18 16:19:15-0500

N°	Local	Grupo	Clase	Denominación	Código Patrimonial	Fechas de Adquisición	Estado	Condición
	1	A - N	Ñ - W	5	6	7	8	9
2120	SEDE CENTRAL-MIRAFLORES	OFICINA	COMPUTO	TECLADO - KEYBOARD	740895000047	19/10/2010	MALO	ACTIVO
2121	SEDE CENTRAL-MIRAFLORES	OFICINA	COMPUTO	TECLADO - KEYBOARD	740895000050	19/10/2010	MALO	ACTIVO
2122	SEDE CENTRAL-MIRAFLORES	OFICINA	COMPUTO	TECLADO - KEYBOARD	740895000053	19/10/2010	REGULAR	ACTIVO
2123	SEDE CENTRAL-MIRAFLORES	OFICINA	COMPUTO	TECLADO - KEYBOARD	740895000054	19/10/2010	MALO	ACTIVO
2124	SEDE CENTRAL-MIRAFLORES	OFICINA	COMPUTO	TECLADO - KEYBOARD	740895000056	19/10/2010	MALO	ACTIVO
2125	SEDE CENTRAL-MIRAFLORES	OFICINA	COMPUTO	TECLADO - KEYBOARD	740895000058	19/10/2010	REGULAR	ACTIVO
2126	AR-SEDE	OFICINA	COMPUTO	TECLADO - KEYBOARD	740895000061	19/10/2010	REGULAR	ACTIVO
2127	SEDE CENTRAL-MIRAFLORES	OFICINA	COMPUTO	TECLADO - KEYBOARD	740895000062	19/10/2010	MALO	ACTIVO
2128	PNSR-PNSU	OFICINA	COMPUTO	TECLADO - KEYBOARD	740895000063	19/10/2010	MALO	ACTIVO
2129	PNSR-PUNO-CAC	OFICINA	COMPUTO	TECLADO - KEYBOARD	740895000064	19/10/2010	REGULAR	ACTIVO
2130	PNSR-PNSU	OFICINA	COMPUTO	TECLADO - KEYBOARD	740895000066	19/10/2010	REGULAR	ACTIVO
2131	SEDE CENTRAL-MIRAFLORES	OFICINA	COMPUTO	TECLADO - KEYBOARD	740895000071	19/10/2010	MALO	ACTIVO
2132	SEDE CENTRAL-MIRAFLORES	OFICINA	COMPUTO	TECLADO - KEYBOARD	740895000072	19/10/2010	REGULAR	ACTIVO
2133	SEDE CENTRAL-MIRAFLORES	OFICINA	COMPUTO	TECLADO - KEYBOARD	740895000073	19/10/2010	REGULAR	ACTIVO
2134	SEDE CENTRAL-MIRAFLORES	OFICINA	COMPUTO	TECLADO - KEYBOARD	740895000075	19/10/2010	REGULAR	ACTIVO
2135	AR-SEDE	OFICINA	COMPUTO	TECLADO - KEYBOARD	740895000079	19/10/2010	MALO	ACTIVO
2136	AR-SEDE	OFICINA	COMPUTO	TECLADO - KEYBOARD	740895000080	19/10/2010	REGULAR	ACTIVO
2137	AR-SEDE	OFICINA	COMPUTO	TECLADO - KEYBOARD	740895000083	19/10/2010	REGULAR	ACTIVO
2138	PNSR-PUNO-CAC	OFICINA	COMPUTO	TECLADO - KEYBOARD	740895000095	21/03/2011	REGULAR	ACTIVO
2139	SEDE CENTRAL-MIRAFLORES	OFICINA	COMPUTO	TECLADO - KEYBOARD	740895000096	21/03/2011	MALO	ACTIVO
2140	PNSR-PUNO-CAC	OFICINA	COMPUTO	TECLADO - KEYBOARD	740895000097	21/03/2011	REGULAR	ACTIVO
2141	SEDE CENTRAL-MIRAFLORES	OFICINA	COMPUTO	TECLADO - KEYBOARD	740895000100	18/04/2011	REGULAR	ACTIVO
2142	SEDE CENTRAL-MIRAFLORES	OFICINA	COMPUTO	TECLADO - KEYBOARD	740895000101	18/04/2011	REGULAR	ACTIVO
2143	AMSAT-CUSCO	OFICINA	COMPUTO	TECLADO - KEYBOARD	740895000103	18/04/2011	REGULAR	ACTIVO
2144	SEDE CENTRAL-MIRAFLORES	OFICINA	COMPUTO	TECLADO - KEYBOARD	740895000104	11/05/2011	REGULAR	ACTIVO
2145	PNSR-PUNO-CAC	OFICINA	COMPUTO	TECLADO - KEYBOARD	740895000105	27/05/2011	REGULAR	ACTIVO
2146	AR-SEDE	OFICINA	COMPUTO	TECLADO - KEYBOARD	740895000106	27/05/2011	REGULAR	ACTIVO
2147	SEDE CENTRAL-MIRAFLORES	OFICINA	COMPUTO	TECLADO - KEYBOARD	740895000108	06/07/2011	MALO	ACTIVO
2148	SEDE CENTRAL-MIRAFLORES	OFICINA	COMPUTO	TECLADO - KEYBOARD	740895000110	23/08/2011	REGULAR	ACTIVO
2149	SEDE CENTRAL-MIRAFLORES	OFICINA	COMPUTO	TECLADO - KEYBOARD	740895000113	06/10/2011	REGULAR	ACTIVO
2150	SEDE CENTRAL-MIRAFLORES	OFICINA	COMPUTO	TECLADO - KEYBOARD	740895000115	21/10/2011	MALO	ACTIVO
2151	SEDE CENTRAL-MIRAFLORES	OFICINA	COMPUTO	TECLADO - KEYBOARD	740895000116	16/11/2011	MALO	ACTIVO
2152	PNSR-PUNO-CAC	OFICINA	COMPUTO	TECLADO - KEYBOARD	740895000117	23/01/2012	MALO	ACTIVO
2153	SEDE CENTRAL-MIRAFLORES	OFICINA	COMPUTO	TECLADO - KEYBOARD	740895000119	09/07/2012	REGULAR	ACTIVO
2154	SEDE CENTRAL-MIRAFLORES	OFICINA	COMPUTO	TECLADO - KEYBOARD	740895000120	09/07/2012	MALO	ACTIVO
2155	SEDE CENTRAL-MIRAFLORES	OFICINA	COMPUTO	TECLADO - KEYBOARD	740895000121	09/07/2012	MALO	ACTIVO
2156	AMSAT-CUSCO	OFICINA	COMPUTO	TECLADO - KEYBOARD	740895000122	09/07/2012	REGULAR	ACTIVO
2157	SEDE CENTRAL-MIRAFLORES	OFICINA	COMPUTO	TECLADO - KEYBOARD	740895000123	09/07/2012	MALO	ACTIVO
2158	AR-MOYOBAMBA	OFICINA	COMPUTO	TECLADO - KEYBOARD	740895000124	09/07/2012	MALO	ACTIVO
2159	SEDE CENTRAL-MIRAFLORES	OFICINA	COMPUTO	TECLADO - KEYBOARD	740895000125	09/07/2012	MALO	ACTIVO
2160	PNSR-ICA-CAC	OFICINA	COMPUTO	TECLADO - KEYBOARD	740895000126	09/07/2012	REGULAR	ACTIVO
2161	SEDE CENTRAL-MIRAFLORES	OFICINA	COMPUTO	TECLADO - KEYBOARD	740895000127	09/07/2012	REGULAR	ACTIVO
2162	SEDE CENTRAL-MIRAFLORES	OFICINA	COMPUTO	TECLADO - KEYBOARD	740895000128	24/09/2012	REGULAR	ACTIVO
2163	PNSR-APURIMAC-CAC	OFICINA	COMPUTO	TECLADO - KEYBOARD	740895000129	24/09/2012	REGULAR	ACTIVO
2164	SEDE CENTRAL-MIRAFLORES	OFICINA	COMPUTO	TECLADO - KEYBOARD	740895000130	24/09/2012	MALO	ACTIVO
2165	SEDE CENTRAL-MIRAFLORES	OFICINA	COMPUTO	TECLADO - KEYBOARD	740895000131	24/09/2012	REGULAR	ACTIVO
2166	SEDE CENTRAL-MIRAFLORES	OFICINA	COMPUTO	TECLADO - KEYBOARD	740895000132	24/09/2012	REGULAR	ACTIVO
2167	AMSAT-CUSCO	OFICINA	COMPUTO	TECLADO - KEYBOARD	740895000133	24/09/2012	REGULAR	ACTIVO
2168	PNSR-PUNO-CAC	OFICINA	COMPUTO	TECLADO - KEYBOARD	740895000134	24/09/2012	REGULAR	ACTIVO
2169	PNSR-HUANCAVELICA-CAC	OFICINA	COMPUTO	TECLADO - KEYBOARD	740895000135	24/09/2012	REGULAR	ACTIVO
2170	PNSR-HUANCAVELICA-CAC	OFICINA	COMPUTO	TECLADO - KEYBOARD	740895000136	24/09/2012	REGULAR	ACTIVO
2171	PNSR-HUANCAVELICA-CAC	OFICINA	COMPUTO	TECLADO - KEYBOARD	740895000137	24/09/2012	REGULAR	ACTIVO
2172	PNSR-PUNO-CAC	OFICINA	COMPUTO	TECLADO - KEYBOARD	740895000139	24/09/2012	REGULAR	ACTIVO
2173	PNSR-PUNO-CAC	OFICINA	COMPUTO	TECLADO - KEYBOARD	740895000140	24/09/2012	REGULAR	ACTIVO
2174	PNSR-PUNO-CAC	OFICINA	COMPUTO	TECLADO - KEYBOARD	740895000141	24/09/2012	REGULAR	ACTIVO
2175	SEDE CENTRAL-MIRAFLORES	OFICINA	COMPUTO	TECLADO - KEYBOARD	740895000142	24/09/2012	REGULAR	ACTIVO
2176	SEDE CENTRAL-MIRAFLORES	OFICINA	COMPUTO	TECLADO - KEYBOARD	740895000144	28/12/2012	REGULAR	ACTIVO
2177	AR-SEDE	OFICINA	COMPUTO	TECLADO - KEYBOARD	740895000145	28/09/2012	MALO	ACTIVO
2178	AR-IMAZA	OFICINA	COMPUTO	TECLADO - KEYBOARD	740895000146	28/12/2012	REGULAR	ACTIVO
2179	AR-SEDE	OFICINA	COMPUTO	TECLADO - KEYBOARD	740895000147	28/12/2012	MALO	ACTIVO
2180	AR-SEDE	OFICINA	COMPUTO	TECLADO - KEYBOARD	740895000149	28/12/2012	MALO	ACTIVO
2181	AR-IMAZA	OFICINA	COMPUTO	TECLADO - KEYBOARD	740895000150	28/12/2012	REGULAR	ACTIVO
2182	AR-SEDE	OFICINA	COMPUTO	TECLADO - KEYBOARD	740895000151	28/12/2012	REGULAR	ACTIVO
2183	AR-SEDE	OFICINA	COMPUTO	TECLADO - KEYBOARD	740895000153	28/12/2012	REGULAR	ACTIVO
2184	SEDE CENTRAL-MIRAFLORES	OFICINA	COMPUTO	TECLADO - KEYBOARD	740895000154	28/09/2012	REGULAR	ACTIVO
2185	SEDE CENTRAL-MIRAFLORES	OFICINA	COMPUTO	TECLADO - KEYBOARD	740895000155	28/09/2012	MALO	ACTIVO
2186	AR-SEDE	OFICINA	COMPUTO	TECLADO - KEYBOARD	740895000156	28/09/2012	MALO	ACTIVO
2187	AR-MOYOBAMBA	OFICINA	COMPUTO	TECLADO - KEYBOARD	740895000157	28/12/2012	MALO	ACTIVO
2188	AR-MOYOBAMBA	OFICINA	COMPUTO	TECLADO - KEYBOARD	740895000158	28/12/2012	REGULAR	ACTIVO
2189	AR-MOYOBAMBA	OFICINA	COMPUTO	TECLADO - KEYBOARD	740895000159	28/12/2012	MALO	ACTIVO
2190	AR-MOYOBAMBA	OFICINA	COMPUTO	TECLADO - KEYBOARD	740895000160	28/12/2012	MALO	ACTIVO
2191	AR-MOYOBAMBA	OFICINA	COMPUTO	TECLADO - KEYBOARD	740895000161	28/12/2012	MALO	ACTIVO
2192	SEDE CENTRAL-MIRAFLORES	OFICINA	COMPUTO	TECLADO - KEYBOARD	740895000162	28/09/2012	REGULAR	ACTIVO
2193	AR-IMAZA	OFICINA	COMPUTO	TECLADO - KEYBOARD	740895000163	28/12/2012	REGULAR	ACTIVO
2194	SEDE CENTRAL-MIRAFLORES	OFICINA	COMPUTO	TECLADO - KEYBOARD	740895000164	28/09/2012	REGULAR	ACTIVO
2195	SEDE CENTRAL-MIRAFLORES	OFICINA	COMPUTO	TECLADO - KEYBOARD	740895000165	28/12/2012	REGULAR	ACTIVO
2196	SEDE CENTRAL-MIRAFLORES	OFICINA	COMPUTO	TECLADO - KEYBOARD	740895000166	28/09/2012	REGULAR	ACTIVO
2197	SEDE CENTRAL-MIRAFLORES	OFICINA	COMPUTO	TECLADO - KEYBOARD	740895000167	28/12/2012	REGULAR	ACTIVO
2198	PNSR-PNSU	OFICINA	COMPUTO	TECLADO - KEYBOARD	740895000172	27/02/2013	MALO	ACTIVO
2199	SEDE CENTRAL-MIRAFLORES	OFICINA	COMPUTO	TECLADO - KEYBOARD	740895000173	27/02/2013	REGULAR	ACTIVO
2200	SEDE CENTRAL-MIRAFLORES	OFICINA	COMPUTO	TECLADO - KEYBOARD	740895000174	27/02/2013	REGULAR	ACTIVO
2201	SEDE CENTRAL-MIRAFLORES	OFICINA	COMPUTO	TECLADO - KEYBOARD	740895000175	27/02/2013	REGULAR	ACTIVO
2202	SEDE CENTRAL-MIRAFLORES	OFICINA	COMPUTO	TECLADO - KEYBOARD	740895000177	27/02/2013	REGULAR	ACTIVO
2203	SEDE CENTRAL-MIRAFLORES	OFICINA	COMPUTO	TECLADO - KEYBOARD	740895000178	27/02/2013	REGULAR	ACTIVO
2204	SEDE CENTRAL-MIRAFLORES	OFICINA	COMPUTO	TECLADO - KEYBOARD	740895000180	27/02/2013	REGULAR	ACTIVO
2205	SEDE CENTRAL-MIRAFLORES	OFICINA	COMPUTO	TECLADO - KEYBOARD	740895000181	27/02/2013	REGULAR	ACTIVO
2206	PNSR-PNSU	OFICINA	COMPUTO	TECLADO - KEYBOARD	740895000182	27/02/2013	REGULAR	ACTIVO
2207	SEDE CENTRAL-MIRAFLORES	OFICINA	COMPUTO	TECLADO - KEYBOARD	740895000183	27/02/2013	REGULAR	ACTIVO
2208	AR-MOYOBAMBA	OFICINA	COMPUTO	TECLADO - KEYBOARD	740895000184	27/02/2013	MALO	ACTIVO
2209	AR-NAUTA	OFICINA	COMPUTO	TECLADO - KEYBOARD	740895000185	27/02/2013	REGULAR	ACTIVO
2210	SEDE CENTRAL-MIRAFLORES	OFICINA	COMPUTO	TECLADO - KEYBOARD	740895000187	27/02/2013	REGULAR	ACTIVO
2211	SEDE CENTRAL-MIRAFLORES	OFICINA	COMPUTO	TECLADO - KEYBOARD	740895000188	27/02/2013	REGULAR	ACTIVO
2212	PNSR-ICA-CAC	OFICINA	COMPUTO	TECLADO - KEYBOARD	740895000189	27/02/2013	REGULAR	ACTIVO
2213	PNSR-PNSU	OFICINA	COMPUTO	TECLADO - KEYBOARD	740895000190	27/02/2013	MALO	ACTIVO
2214	SEDE CENTRAL-MIRAFLORES	OFICINA	COMPUTO	TECLADO - KEYBOARD	740895000191	27/02/2013	REGULAR	ACTIVO
2215	PNSR-PNSU	OFICINA	COMPUTO	TECLADO - KEYBOARD	740895000193	27/02/2013	MALO	ACTIVO
2216	PNSR-PNSU	OFICINA	COMPUTO	TECLADO - KEYBOARD	740895000194	27/02/2013	REGULAR	ACTIVO
2217	SEDE CENTRAL-MIRAFLORES	OFICINA	COMPUTO	TECLADO - KEYBOARD	740895000195	27/02/2013	MALO	ACTIVO
2218	SEDE CENTRAL-MIRAFLORES	OFICINA	COMPUTO	TECLADO - KEYBOARD	740895000196	27/02/2013	REGULAR	ACTIVO
2219	SEDE CENTRAL-MIRAFLORES	OFICINA	COMPUTO	TECLADO - KEYBOARD	740895000197	27/02/2013	REGULAR	ACTIVO
2220	SEDE CENTRAL-MIRAFLORES	OFICINA	COMPUTO	TECLADO - KEYBOARD	740895000198	27/02/2013	REGULAR	ACTIVO
2221	SEDE CENTRAL-MIRAFLORES	OFICINA	COMPUTO	TECLADO - KEYBOARD	740895000200	27/02/2013	REGULAR	ACTIVO
2222	SEDE CENTRAL-MIRAFLORES	OFICINA	COMPUTO	TECLADO - KEYBOARD	740895000201	27/02/2013	REGULAR	ACTIVO
2223	SEDE CENTRAL-MIRAFLORES	OFICINA	COMPUTO	TECLADO - KEYBOARD	740895000203	27/02/2013	REGULAR	ACTIVO
2224	SEDE CENTRAL-MIRAFLORES	OFICINA	COMPUTO	TECLADO - KEYBOARD	740895000204	27/02/2013	REGULAR	ACTIVO
2225	SEDE CENTRAL-MIRAFLORES	OFICINA	COMPUTO	TECLADO - KEYBOARD	740895000205	27/02/2013	REGULAR	ACTIVO
2226	SEDE CENTRAL-MIRAFLORES	OFICINA	COMPUTO	TECLADO - KEYBOARD	740895000207	27/02/2013	REGULAR	ACTIVO
2227	SEDE CENTRAL-MIRAFLORES	OFICINA	COMPUTO	TECLADO - KEYBOARD	740895000210	27/02/2013	REGULAR	ACTIVO
2228	SEDE CENTRAL-MIRAFLORES	OFICINA	COMPUTO	TECLADO - KEYBOARD	740895000212	27/02/2013	REGULAR	ACTIVO
2229	SEDE CENTRAL-MIRAFLORES	OFICINA	COMPUTO	TECLADO - KEYBOARD	740895000213	27/02/2013	REGULAR	ACTIVO
2230	PNSR-ICA-CAC	OFICINA	COMPUTO	TECLADO - KEYBOARD	740895000215	27/02/2013	REGULAR	ACTIVO
2231	AR-IQUITOS	OFICINA	COMPUTO	TECLADO - KEYBOARD	740895000216	27/02/2013	REGULAR	ACTIVO

MVCS
Por: ZAPATA SANDOVAL David Henry FAU 20504743307 soft
Motivo: Doy V° B°
Fecha: 2022/03/18 16:33:51-0500

MVCS
Por: CALDERON NISHIDA Carlos Hermilio FAU 20504743307 soft
Motivo: Doy V° B°
Fecha: 2022/03/18 17:39:13-0500

MVCS
Por: GALINDO VEGA Guillermo FAU 20504743307 soft
Motivo: Doy V° B°
Fecha: 2022/03/18 16:19:15-0500

N°	Local	Grupo	Clase	Denominación	Código Patrimonial	Fechas de Adquisición	Estado	Condición
	1	A - N	Ñ - W	5	6	7	8	9
2232	SEDE CENTRAL-MIRAFLORES	OFICINA	COMPUTO	TECLADO - KEYBOARD	740895000217	27/02/2013	REGULAR	ACTIVO
2233	SEDE CENTRAL-MIRAFLORES	OFICINA	COMPUTO	TECLADO - KEYBOARD	740895000218	27/02/2013	REGULAR	ACTIVO
2234	PNSR-PNSU	OFICINA	COMPUTO	TECLADO - KEYBOARD	740895000219	27/02/2013	REGULAR	ACTIVO
2235	AR-NAUTA	OFICINA	COMPUTO	TECLADO - KEYBOARD	740895000220	27/02/2013	REGULAR	ACTIVO
2236	SEDE CENTRAL-MIRAFLORES	OFICINA	COMPUTO	TECLADO - KEYBOARD	740895000221	27/02/2013	REGULAR	ACTIVO
2237	AR-NAUTA	OFICINA	COMPUTO	TECLADO - KEYBOARD	740895000222	27/02/2013	MALO	ACTIVO
2238	SEDE CENTRAL-MIRAFLORES	OFICINA	COMPUTO	TECLADO - KEYBOARD	740895000223	27/02/2013	MALO	ACTIVO
2239	SEDE CENTRAL-MIRAFLORES	OFICINA	COMPUTO	TECLADO - KEYBOARD	740895000225	27/02/2013	MALO	ACTIVO
2240	SEDE CENTRAL-MIRAFLORES	OFICINA	COMPUTO	TECLADO - KEYBOARD	740895000226	27/02/2013	REGULAR	ACTIVO
2241	AR-IMAZA	OFICINA	COMPUTO	TECLADO - KEYBOARD	740895000227	26/08/2013	REGULAR	ACTIVO
2242	AR-SEDE	OFICINA	COMPUTO	TECLADO - KEYBOARD	740895000228	26/08/2013	MALO	ACTIVO
2243	AR-IMAZA	OFICINA	COMPUTO	TECLADO - KEYBOARD	740895000229	26/08/2013	REGULAR	ACTIVO
2244	AR-SEDE	OFICINA	COMPUTO	TECLADO - KEYBOARD	740895000230	26/08/2013	MALO	ACTIVO
2245	AR-IMAZA	OFICINA	COMPUTO	TECLADO - KEYBOARD	740895000231	26/08/2013	REGULAR	ACTIVO
2246	SEDE CENTRAL-MIRAFLORES	OFICINA	COMPUTO	TECLADO - KEYBOARD	740895000232	05/11/2013	MALO	ACTIVO
2247	SEDE CENTRAL-MIRAFLORES	OFICINA	COMPUTO	TECLADO - KEYBOARD	740895000233	05/11/2013	REGULAR	ACTIVO
2248	SEDE CENTRAL-MIRAFLORES	OFICINA	COMPUTO	TECLADO - KEYBOARD	740895000234	05/11/2013	MALO	ACTIVO
2249	PNSR-CALLAO	OFICINA	COMPUTO	TECLADO - KEYBOARD	740895000235	05/11/2013	MALO	ACTIVO
2250	SEDE CENTRAL-MIRAFLORES	OFICINA	COMPUTO	TECLADO - KEYBOARD	740895000237	05/11/2013	REGULAR	ACTIVO
2251	SEDE CENTRAL-MIRAFLORES	OFICINA	COMPUTO	TECLADO - KEYBOARD	740895000239	05/11/2013	MALO	ACTIVO
2252	SEDE CENTRAL-MIRAFLORES	OFICINA	COMPUTO	TECLADO - KEYBOARD	740895000240	05/11/2013	REGULAR	ACTIVO
2253	SEDE CENTRAL-MIRAFLORES	OFICINA	COMPUTO	TECLADO - KEYBOARD	740895000241	05/11/2013	REGULAR	ACTIVO
2254	SEDE CENTRAL-MIRAFLORES	OFICINA	COMPUTO	TECLADO - KEYBOARD	740895000244	05/11/2013	REGULAR	ACTIVO
2255	SEDE CENTRAL-MIRAFLORES	OFICINA	COMPUTO	TECLADO - KEYBOARD	740895000245	05/11/2013	REGULAR	ACTIVO
2256	SEDE CENTRAL-MIRAFLORES	OFICINA	COMPUTO	TECLADO - KEYBOARD	740895000246	05/11/2013	REGULAR	ACTIVO
2257	PNSR-LORETO-CAC	OFICINA	COMPUTO	TECLADO - KEYBOARD	740895000247	08/05/2014	REGULAR	ACTIVO
2258	SEDE CENTRAL-MIRAFLORES	OFICINA	COMPUTO	TECLADO - KEYBOARD	740895000248	08/05/2014	REGULAR	ACTIVO
2259	SEDE CENTRAL-MIRAFLORES	OFICINA	COMPUTO	TECLADO - KEYBOARD	740895000249	08/05/2014	MALO	ACTIVO
2260	SEDE CENTRAL-MIRAFLORES	OFICINA	COMPUTO	TECLADO - KEYBOARD	740895000250	08/05/2014	REGULAR	ACTIVO
2261	SEDE CENTRAL-MIRAFLORES	OFICINA	COMPUTO	TECLADO - KEYBOARD	740895000251	08/05/2014	REGULAR	ACTIVO
2262	SEDE CENTRAL-MIRAFLORES	OFICINA	COMPUTO	TECLADO - KEYBOARD	740895000252	08/05/2014	REGULAR	ACTIVO
2263	SEDE CENTRAL-MIRAFLORES	OFICINA	COMPUTO	TECLADO - KEYBOARD	740895000253	08/05/2014	REGULAR	ACTIVO
2264	SEDE CENTRAL-MIRAFLORES	OFICINA	COMPUTO	TECLADO - KEYBOARD	740895000255	08/05/2014	MALO	ACTIVO
2265	SEDE CENTRAL-MIRAFLORES	OFICINA	COMPUTO	TECLADO - KEYBOARD	740895000256	08/05/2014	REGULAR	ACTIVO
2266	SEDE CENTRAL-MIRAFLORES	OFICINA	COMPUTO	TECLADO - KEYBOARD	740895000257	08/05/2014	REGULAR	ACTIVO
2267	SEDE CENTRAL-MIRAFLORES	OFICINA	COMPUTO	TECLADO - KEYBOARD	740895000258	08/05/2014	REGULAR	ACTIVO
2268	SEDE CENTRAL-MIRAFLORES	OFICINA	COMPUTO	TECLADO - KEYBOARD	740895000260	08/05/2014	MALO	ACTIVO
2269	SEDE CENTRAL-MIRAFLORES	OFICINA	COMPUTO	TECLADO - KEYBOARD	740895000262	08/05/2014	MALO	ACTIVO
2270	SEDE CENTRAL-MIRAFLORES	OFICINA	COMPUTO	TECLADO - KEYBOARD	740895000265	08/05/2014	REGULAR	ACTIVO
2271	SEDE CENTRAL-MIRAFLORES	OFICINA	COMPUTO	TECLADO - KEYBOARD	740895000266	08/05/2014	MALO	ACTIVO
2272	SEDE CENTRAL-MIRAFLORES	OFICINA	COMPUTO	TECLADO - KEYBOARD	740895000267	08/05/2014	MALO	ACTIVO
2273	SEDE CENTRAL-MIRAFLORES	OFICINA	COMPUTO	TECLADO - KEYBOARD	740895000268	08/05/2014	REGULAR	ACTIVO
2274	SEDE CENTRAL-MIRAFLORES	OFICINA	COMPUTO	TECLADO - KEYBOARD	740895000269	08/05/2014	MALO	ACTIVO
2275	SEDE CENTRAL-MIRAFLORES	OFICINA	COMPUTO	TECLADO - KEYBOARD	740895000270	08/05/2014	REGULAR	ACTIVO
2276	SEDE CENTRAL-MIRAFLORES	OFICINA	COMPUTO	TECLADO - KEYBOARD	740895000271	08/05/2014	MALO	ACTIVO
2277	SEDE CENTRAL-MIRAFLORES	OFICINA	COMPUTO	TECLADO - KEYBOARD	740895000272	08/05/2014	MALO	ACTIVO
2278	SEDE CENTRAL-MIRAFLORES	OFICINA	COMPUTO	TECLADO - KEYBOARD	740895000273	08/05/2014	REGULAR	ACTIVO
2279	SEDE CENTRAL-MIRAFLORES	OFICINA	COMPUTO	TECLADO - KEYBOARD	740895000275	08/05/2014	REGULAR	ACTIVO
2280	SEDE CENTRAL-MIRAFLORES	OFICINA	COMPUTO	TECLADO - KEYBOARD	740895000276	08/05/2014	REGULAR	ACTIVO
2281	PNSR-HUANCAVELICA-CAC	OFICINA	COMPUTO	TECLADO - KEYBOARD	740895000277	08/05/2014	REGULAR	ACTIVO
2282	SEDE CENTRAL-MIRAFLORES	OFICINA	COMPUTO	TECLADO - KEYBOARD	740895000278	08/05/2014	REGULAR	ACTIVO
2283	SEDE CENTRAL-MIRAFLORES	OFICINA	COMPUTO	TECLADO - KEYBOARD	740895000279	08/05/2014	REGULAR	ACTIVO
2284	SEDE CENTRAL-MIRAFLORES	OFICINA	COMPUTO	TECLADO - KEYBOARD	740895000280	08/05/2014	MALO	ACTIVO
2285	SEDE CENTRAL-MIRAFLORES	OFICINA	COMPUTO	TECLADO - KEYBOARD	740895000281	08/05/2014	REGULAR	ACTIVO
2286	SEDE CENTRAL-MIRAFLORES	OFICINA	COMPUTO	TECLADO - KEYBOARD	740895000282	08/05/2014	REGULAR	ACTIVO
2287	PNSR-CALLAO	OFICINA	COMPUTO	TECLADO - KEYBOARD	740895000283	08/05/2014	REGULAR	ACTIVO
2288	SEDE CENTRAL-MIRAFLORES	OFICINA	COMPUTO	TECLADO - KEYBOARD	740895000284	08/05/2014	REGULAR	ACTIVO
2289	SEDE CENTRAL-MIRAFLORES	OFICINA	COMPUTO	TECLADO - KEYBOARD	740895000285	08/05/2014	MALO	ACTIVO
2290	SEDE CENTRAL-MIRAFLORES	OFICINA	COMPUTO	TECLADO - KEYBOARD	740895000286	08/05/2014	REGULAR	ACTIVO
2291	SEDE CENTRAL-MIRAFLORES	OFICINA	COMPUTO	TECLADO - KEYBOARD	740895000287	08/05/2014	REGULAR	ACTIVO
2292	PNSR-LORETO-CAC	OFICINA	COMPUTO	TECLADO - KEYBOARD	740895000288	08/05/2014	REGULAR	ACTIVO
2293	SEDE CENTRAL-MIRAFLORES	OFICINA	COMPUTO	TECLADO - KEYBOARD	740895000289	05/12/2014	REGULAR	ACTIVO
2294	PIASAR-SEDE	OFICINA	COMPUTO	TECLADO - KEYBOARD	740895000290	05/12/2014	REGULAR	ACTIVO
2295	PNSR-AMAZONAS-CAC	OFICINA	COMPUTO	TECLADO - KEYBOARD	740895000291	05/12/2014	REGULAR	ACTIVO
2296	SEDE CENTRAL-MIRAFLORES	OFICINA	COMPUTO	TECLADO - KEYBOARD	740895000292	05/12/2014	REGULAR	ACTIVO
2297	SEDE CENTRAL-MIRAFLORES	OFICINA	COMPUTO	TECLADO - KEYBOARD	740895000293	05/12/2014	REGULAR	ACTIVO
2298	PNSR-AMAZONAS-CAC	OFICINA	COMPUTO	TECLADO - KEYBOARD	740895000294	05/12/2014	REGULAR	ACTIVO
2299	SEDE CENTRAL-MIRAFLORES	OFICINA	COMPUTO	TECLADO - KEYBOARD	740895000295	05/12/2014	REGULAR	ACTIVO
2300	PNSR-ANCASH-CAC	OFICINA	COMPUTO	TECLADO - KEYBOARD	740895000296	05/12/2014	REGULAR	ACTIVO
2301	SEDE CENTRAL-MIRAFLORES	OFICINA	COMPUTO	TECLADO - KEYBOARD	740895000297	05/12/2014	REGULAR	ACTIVO
2302	SEDE CENTRAL-MIRAFLORES	OFICINA	COMPUTO	TECLADO - KEYBOARD	740895000298	05/12/2014	MALO	ACTIVO
2303	SEDE CENTRAL-MIRAFLORES	OFICINA	COMPUTO	TECLADO - KEYBOARD	740895000299	05/12/2014	REGULAR	ACTIVO
2304	SEDE CENTRAL-MIRAFLORES	OFICINA	COMPUTO	TECLADO - KEYBOARD	740895000300	05/12/2014	MALO	ACTIVO
2305	SEDE CENTRAL-MIRAFLORES	OFICINA	COMPUTO	TECLADO - KEYBOARD	740895000301	05/12/2014	MALO	ACTIVO
2306	SEDE CENTRAL-MIRAFLORES	OFICINA	COMPUTO	TECLADO - KEYBOARD	740895000302	05/12/2014	REGULAR	ACTIVO
2307	SEDE CENTRAL-MIRAFLORES	OFICINA	COMPUTO	TECLADO - KEYBOARD	740895000303	05/12/2014	MALO	ACTIVO
2308	SEDE CENTRAL-MIRAFLORES	OFICINA	COMPUTO	TECLADO - KEYBOARD	740895000305	05/12/2014	MALO	ACTIVO
2309	PNSR-PNSU	OFICINA	COMPUTO	TECLADO - KEYBOARD	740895000306	05/12/2014	MALO	ACTIVO
2310	PNSR-CALLAO	OFICINA	COMPUTO	TECLADO - KEYBOARD	740895000307	05/12/2014	REGULAR	ACTIVO
2311	SEDE CENTRAL-MIRAFLORES	OFICINA	COMPUTO	TECLADO - KEYBOARD	740895000308	05/12/2014	REGULAR	ACTIVO
2312	PNSR-LORETO-CAC	OFICINA	COMPUTO	TECLADO - KEYBOARD	740895000309	05/12/2014	REGULAR	ACTIVO
2313	AR-IQUITOS	OFICINA	COMPUTO	TECLADO - KEYBOARD	740895000310	05/12/2014	REGULAR	ACTIVO
2314	SEDE CENTRAL-MIRAFLORES	OFICINA	COMPUTO	TECLADO - KEYBOARD	740895000311	05/12/2014	REGULAR	ACTIVO
2315	AR-SEDE	OFICINA	COMPUTO	TECLADO - KEYBOARD	740895000312	05/12/2014	REGULAR	ACTIVO
2316	PNSR-LAMBAYEQUE-CAC	OFICINA	COMPUTO	TECLADO - KEYBOARD	740895000313	05/12/2014	REGULAR	ACTIVO
2317	SEDE CENTRAL-MIRAFLORES	OFICINA	COMPUTO	TECLADO - KEYBOARD	740895000314	05/12/2014	REGULAR	ACTIVO
2318	SEDE CENTRAL-MIRAFLORES	OFICINA	COMPUTO	TECLADO - KEYBOARD	740895000315	05/12/2014	REGULAR	ACTIVO
2319	SEDE CENTRAL-MIRAFLORES	OFICINA	COMPUTO	TECLADO - KEYBOARD	740895000316	05/12/2014	MALO	ACTIVO
2320	SEDE CENTRAL-MIRAFLORES	OFICINA	COMPUTO	TECLADO - KEYBOARD	740895000317	05/12/2014	REGULAR	ACTIVO
2321	AR-MOYOBAMBA	OFICINA	COMPUTO	TECLADO - KEYBOARD	740895000319	09/12/2014	MALO	ACTIVO
2322	AR-IMAZA	OFICINA	COMPUTO	TECLADO - KEYBOARD	740895000320	09/12/2014	REGULAR	ACTIVO
2323	AR-SEDE	OFICINA	COMPUTO	TECLADO - KEYBOARD	740895000321	09/12/2014	REGULAR	ACTIVO
2324	SEDE CENTRAL-MIRAFLORES	OFICINA	COMPUTO	TECLADO - KEYBOARD	740895000322	09/12/2014	REGULAR	ACTIVO
2325	SEDE CENTRAL-MIRAFLORES	OFICINA	COMPUTO	TECLADO - KEYBOARD	740895000323	09/12/2014	MALO	ACTIVO
2326	AR-SEDE	OFICINA	COMPUTO	TECLADO - KEYBOARD	740895000324	09/12/2014	REGULAR	ACTIVO
2327	AR-SEDE	OFICINA	COMPUTO	TECLADO - KEYBOARD	740895000325	09/12/2014	MALO	ACTIVO
2328	AR-MOYOBAMBA	OFICINA	COMPUTO	TECLADO - KEYBOARD	740895000326	09/12/2014	MALO	ACTIVO
2329	AR-MOYOBAMBA	OFICINA	COMPUTO	TECLADO - KEYBOARD	740895000327	09/12/2014	REGULAR	ACTIVO
2330	SEDE CENTRAL-MIRAFLORES	OFICINA	COMPUTO	TECLADO - KEYBOARD	740895000328	09/12/2014	REGULAR	ACTIVO
2331	SEDE CENTRAL-MIRAFLORES	OFICINA	COMPUTO	TECLADO - KEYBOARD	740895000330	09/12/2014	MALO	ACTIVO
2332	AR-IMAZA	OFICINA	COMPUTO	TECLADO - KEYBOARD	740895000331	09/12/2014	REGULAR	ACTIVO
2333	AR-SEDE	OFICINA	COMPUTO	TECLADO - KEYBOARD	740895000332	09/12/2014	MALO	ACTIVO
2334	AR-MOYOBAMBA	OFICINA	COMPUTO	TECLADO - KEYBOARD	740895000333	09/12/2014	MALO	ACTIVO
2335	PNSR-ANCASH-CAC	OFICINA	COMPUTO	TECLADO - KEYBOARD	740895000334	30/11/2015	REGULAR	ACTIVO
2336	SEDE CENTRAL-MIRAFLORES	OFICINA	COMPUTO	TECLADO - KEYBOARD	740895000335	30/11/2015	REGULAR	ACTIVO
2337	PNSR-LAMBAYEQUE-CAC	OFICINA	COMPUTO	TECLADO - KEYBOARD	740895000336	30/11/2015	REGULAR	ACTIVO
2338	PNSR-CAJAMARCA-CAC	OFICINA	COMPUTO	TECLADO - KEYBOARD	740895000337	30/11/2015	REGULAR	ACTIVO
2339	SEDE CENTRAL-MIRAFLORES	OFICINA	COMPUTO	TECLADO - KEYBOARD	740895000338	30/11/2015	REGULAR	ACTIVO
2340	SEDE CENTRAL-MIRAFLORES	OFICINA	COMPUTO	TECLADO - KEYBOARD	740895000339	04/12/2015	REGULAR	ACTIVO
2341	SEDE CENTRAL-MIRAFLORES	OFICINA	COMPUTO	TECLADO - KEYBOARD	740895000340	04/12/2015	REGULAR	ACTIVO
2342	AR-IQUITOS	OFICINA	COMPUTO	TECLADO - KEYBOARD	740895000341	04/12/2015	REGULAR	ACTIVO
2343	PNSR-CALLAO	OFICINA	COMPUTO	TECLADO - KEYBOARD	740895000342	04/12/2015	REGULAR	ACTIVO

MVCS
Por: ZAPATA SANDOVAL David Henry FAU 20504743307 soft
Motivo: Doy V° B°
Fecha: 2022/03/18 16:33:51-0500

MVCS
Por: CALDERON NISHIDA Carlos Hermilio FAU 20504743307 soft
Motivo: Doy V° B°
Fecha: 2022/03/18 17:39:13-0500

MVCS
Por: GALINDO VEGA Guillermo FAU 20504743307 soft
Motivo: Doy V° B°
Fecha: 2022/03/18 16:19:15-0500

N°	Local	Grupo	Clase	Denominación	Código Patrimonial	Fechas de Adquisición	Estado	Condición
	1	A - N	Ñ - W	5	6	7	8	9
2344	SEDE CENTRAL-MIRAFLORES	OFICINA	COMPUTO	TECLADO - KEYBOARD	740895000343	04/12/2015	REGULAR	ACTIVO
2345	SEDE CENTRAL-MIRAFLORES	OFICINA	COMPUTO	TECLADO - KEYBOARD	740895000344	04/12/2015	REGULAR	ACTIVO
2346	AR-SEDE	OFICINA	COMPUTO	TECLADO - KEYBOARD	740895000345	04/12/2015	REGULAR	ACTIVO
2347	SEDE CENTRAL-MIRAFLORES	OFICINA	COMPUTO	TECLADO - KEYBOARD	740895000346	04/12/2015	REGULAR	ACTIVO
2348	SEDE CENTRAL-MIRAFLORES	OFICINA	COMPUTO	TECLADO - KEYBOARD	740895000347	04/12/2015	REGULAR	ACTIVO
2349	SEDE CENTRAL-MIRAFLORES	OFICINA	COMPUTO	TECLADO - KEYBOARD	740895000348	04/12/2015	REGULAR	ACTIVO
2350	PNSR-CALLAO	OFICINA	COMPUTO	TECLADO - KEYBOARD	740895000349	04/12/2015	REGULAR	ACTIVO
2351	SEDE CENTRAL-MIRAFLORES	OFICINA	COMPUTO	TECLADO - KEYBOARD	740895000350	04/12/2015	REGULAR	ACTIVO
2352	SEDE CENTRAL-MIRAFLORES	OFICINA	COMPUTO	TECLADO - KEYBOARD	740895000351	04/12/2015	REGULAR	ACTIVO
2353	SEDE CENTRAL-MIRAFLORES	OFICINA	COMPUTO	TECLADO - KEYBOARD	740895000352	04/12/2015	REGULAR	ACTIVO
2354	AR-SEDE	OFICINA	COMPUTO	TECLADO - KEYBOARD	740895000353	04/12/2015	REGULAR	ACTIVO
2355	SEDE CENTRAL-MIRAFLORES	OFICINA	COMPUTO	TECLADO - KEYBOARD	740895000354	04/12/2015	MALO	ACTIVO
2356	SEDE CENTRAL-MIRAFLORES	OFICINA	COMPUTO	TECLADO - KEYBOARD	740895000355	04/12/2015	REGULAR	ACTIVO
2357	SEDE CENTRAL-MIRAFLORES	OFICINA	COMPUTO	TECLADO - KEYBOARD	740895000357	04/12/2015	REGULAR	ACTIVO
2358	SEDE CENTRAL-MIRAFLORES	OFICINA	COMPUTO	TECLADO - KEYBOARD	740895000358	04/12/2015	MALO	ACTIVO
2359	SEDE CENTRAL-MIRAFLORES	OFICINA	COMPUTO	TECLADO - KEYBOARD	740895000359	04/12/2015	REGULAR	ACTIVO
2360	SEDE CENTRAL-MIRAFLORES	OFICINA	COMPUTO	TECLADO - KEYBOARD	740895000360	04/12/2015	REGULAR	ACTIVO
2361	SEDE CENTRAL-MIRAFLORES	OFICINA	COMPUTO	TECLADO - KEYBOARD	740895000361	04/12/2015	REGULAR	ACTIVO
2362	SEDE CENTRAL-MIRAFLORES	OFICINA	COMPUTO	TECLADO - KEYBOARD	740895000362	04/12/2015	MALO	ACTIVO
2363	SEDE CENTRAL-MIRAFLORES	OFICINA	COMPUTO	TECLADO - KEYBOARD	740895000363	04/12/2015	REGULAR	ACTIVO
2364	SEDE CENTRAL-MIRAFLORES	OFICINA	COMPUTO	TECLADO - KEYBOARD	740895000364	04/12/2015	REGULAR	ACTIVO
2365	SEDE CENTRAL-MIRAFLORES	OFICINA	COMPUTO	TECLADO - KEYBOARD	740895000365	04/12/2015	REGULAR	ACTIVO
2366	AR-IMAZA	OFICINA	COMPUTO	TECLADO - KEYBOARD	740895000366	04/12/2015	REGULAR	ACTIVO
2367	SEDE CENTRAL-MIRAFLORES	OFICINA	COMPUTO	TECLADO - KEYBOARD	740895000367	04/12/2015	MALO	ACTIVO
2368	SEDE CENTRAL-MIRAFLORES	OFICINA	COMPUTO	TECLADO - KEYBOARD	740895000368	04/12/2015	REGULAR	ACTIVO
2369	AR-MOYOBAMBA	OFICINA	COMPUTO	TECLADO - KEYBOARD	740895000369	04/12/2015	MALO	ACTIVO
2370	AR-MOYOBAMBA	OFICINA	COMPUTO	TECLADO - KEYBOARD	740895000370	04/12/2015	MALO	ACTIVO
2371	AR-MOYOBAMBA	OFICINA	COMPUTO	TECLADO - KEYBOARD	740895000371	04/12/2015	REGULAR	ACTIVO
2372	SEDE CENTRAL-MIRAFLORES	OFICINA	COMPUTO	TECLADO - KEYBOARD	740895000372	04/12/2015	REGULAR	ACTIVO
2373	AR-MOYOBAMBA	OFICINA	COMPUTO	TECLADO - KEYBOARD	740895000373	04/12/2015	REGULAR	ACTIVO
2374	AR-MOYOBAMBA	OFICINA	COMPUTO	TECLADO - KEYBOARD	740895000374	04/12/2015	MALO	ACTIVO
2375	SEDE CENTRAL-MIRAFLORES	OFICINA	COMPUTO	TECLADO - KEYBOARD	740895000375	04/12/2015	MALO	ACTIVO
2376	SEDE CENTRAL-MIRAFLORES	OFICINA	COMPUTO	TECLADO - KEYBOARD	740895000376	04/12/2015	REGULAR	ACTIVO
2377	SEDE CENTRAL-MIRAFLORES	OFICINA	COMPUTO	TECLADO - KEYBOARD	740895000377	04/12/2015	REGULAR	ACTIVO
2378	AR-MOYOBAMBA	OFICINA	COMPUTO	TECLADO - KEYBOARD	740895000378	04/12/2015	REGULAR	ACTIVO
2379	SEDE CENTRAL-MIRAFLORES	OFICINA	COMPUTO	TECLADO - KEYBOARD	740895000379	04/12/2015	REGULAR	ACTIVO
2380	SEDE CENTRAL-MIRAFLORES	OFICINA	COMPUTO	TECLADO - KEYBOARD	740895000380	04/12/2015	REGULAR	ACTIVO
2381	SEDE CENTRAL-MIRAFLORES	OFICINA	COMPUTO	TECLADO - KEYBOARD	740895000381	04/12/2015	REGULAR	ACTIVO
2382	SEDE CENTRAL-MIRAFLORES	OFICINA	COMPUTO	TECLADO - KEYBOARD	740895000382	04/12/2015	REGULAR	ACTIVO
2383	SEDE CENTRAL-MIRAFLORES	OFICINA	COMPUTO	TECLADO - KEYBOARD	740895000383	04/12/2015	REGULAR	ACTIVO
2384	SEDE CENTRAL-MIRAFLORES	OFICINA	COMPUTO	TECLADO - KEYBOARD	740895000384	04/12/2015	REGULAR	ACTIVO
2385	SEDE CENTRAL-MIRAFLORES	OFICINA	COMPUTO	TECLADO - KEYBOARD	740895000385	04/12/2015	REGULAR	ACTIVO
2386	SEDE CENTRAL-MIRAFLORES	OFICINA	COMPUTO	TECLADO - KEYBOARD	740895000386	04/12/2015	REGULAR	ACTIVO
2387	SEDE CENTRAL-MIRAFLORES	OFICINA	COMPUTO	TECLADO - KEYBOARD	740895000387	04/12/2015	REGULAR	ACTIVO
2388	SEDE CENTRAL-MIRAFLORES	OFICINA	COMPUTO	TECLADO - KEYBOARD	740895000388	04/12/2015	REGULAR	ACTIVO
2389	SEDE CENTRAL-MIRAFLORES	OFICINA	COMPUTO	TECLADO - KEYBOARD	740895000389	17/12/2015	REGULAR	ACTIVO
2390	SEDE CENTRAL-MIRAFLORES	OFICINA	COMPUTO	TECLADO - KEYBOARD	740895000390	17/12/2015	BUENO	ACTIVO
2391	SEDE CENTRAL-MIRAFLORES	OFICINA	COMPUTO	TECLADO - KEYBOARD	740895000391	17/12/2015	MALO	ACTIVO
2392	AR-SEDE	OFICINA	COMPUTO	TECLADO - KEYBOARD	740895000392	17/12/2015	REGULAR	ACTIVO
2393	AR-SEDE	OFICINA	COMPUTO	TECLADO - KEYBOARD	740895000393	17/12/2015	REGULAR	ACTIVO
2394	PNSR-APURIMAC-CAC	OFICINA	COMPUTO	TECLADO - KEYBOARD	740895000394	17/12/2015	REGULAR	ACTIVO
2395	SEDE CENTRAL-MIRAFLORES	OFICINA	COMPUTO	TECLADO - KEYBOARD	740895000395	17/12/2015	MALO	ACTIVO
2396	SEDE CENTRAL-MIRAFLORES	OFICINA	COMPUTO	TECLADO - KEYBOARD	740895000396	17/12/2015	REGULAR	ACTIVO
2397	SEDE CENTRAL-MIRAFLORES	OFICINA	COMPUTO	TECLADO - KEYBOARD	740895000397	17/12/2015	BUENO	ACTIVO
2398	SEDE CENTRAL-MIRAFLORES	OFICINA	COMPUTO	TECLADO - KEYBOARD	740895000398	17/12/2015	REGULAR	ACTIVO
2399	PNSR-APURIMAC-CAC	OFICINA	COMPUTO	TECLADO - KEYBOARD	740895000399	17/12/2015	BUENO	ACTIVO
2400	SEDE CENTRAL-MIRAFLORES	OFICINA	COMPUTO	TECLADO - KEYBOARD	740895000400	17/12/2015	REGULAR	ACTIVO
2401	AR-IQUITOS	OFICINA	COMPUTO	TECLADO - KEYBOARD	740895000401	17/12/2015	REGULAR	ACTIVO
2402	SEDE CENTRAL-MIRAFLORES	OFICINA	COMPUTO	TECLADO - KEYBOARD	740895000402	17/12/2015	REGULAR	ACTIVO
2403	SEDE CENTRAL-MIRAFLORES	OFICINA	COMPUTO	TECLADO - KEYBOARD	740895000403	17/12/2015	REGULAR	ACTIVO
2404	SEDE CENTRAL-MIRAFLORES	OFICINA	COMPUTO	TECLADO - KEYBOARD	740895000404	17/12/2015	REGULAR	ACTIVO
2405	PNSR-PUNO-CAC	OFICINA	COMPUTO	TECLADO - KEYBOARD	740895000405	17/12/2015	REGULAR	ACTIVO
2406	SEDE CENTRAL-MIRAFLORES	OFICINA	COMPUTO	TECLADO - KEYBOARD	740895000406	17/12/2015	REGULAR	ACTIVO
2407	SEDE CENTRAL-MIRAFLORES	OFICINA	COMPUTO	TECLADO - KEYBOARD	740895000407	17/12/2015	REGULAR	ACTIVO
2408	SEDE CENTRAL-MIRAFLORES	OFICINA	COMPUTO	TECLADO - KEYBOARD	740895000408	17/12/2015	MALO	ACTIVO
2409	SEDE CENTRAL-MIRAFLORES	OFICINA	COMPUTO	TECLADO - KEYBOARD	740895000409	17/12/2015	MALO	ACTIVO
2410	SEDE CENTRAL-MIRAFLORES	OFICINA	COMPUTO	TECLADO - KEYBOARD	740895000410	17/12/2015	REGULAR	ACTIVO
2411	PNSR-LORETO-CAC	OFICINA	COMPUTO	TECLADO - KEYBOARD	740895000411	17/12/2015	REGULAR	ACTIVO
2412	SEDE CENTRAL-MIRAFLORES	OFICINA	COMPUTO	TECLADO - KEYBOARD	740895000412	17/12/2015	REGULAR	ACTIVO
2413	AR-SEDE	OFICINA	COMPUTO	TECLADO - KEYBOARD	740895000413	17/12/2015	MALO	ACTIVO
2414	SEDE CENTRAL-MIRAFLORES	OFICINA	COMPUTO	TECLADO - KEYBOARD	740895000414	17/12/2015	BUENO	ACTIVO
2415	AR-SEDE	OFICINA	COMPUTO	TECLADO - KEYBOARD	740895000415	17/12/2015	REGULAR	ACTIVO
2416	SEDE CENTRAL-MIRAFLORES	OFICINA	COMPUTO	TECLADO - KEYBOARD	740895000416	17/12/2015	REGULAR	ACTIVO
2417	AR-SEDE	OFICINA	COMPUTO	TECLADO - KEYBOARD	740895000417	17/12/2015	REGULAR	ACTIVO
2418	SEDE CENTRAL-MIRAFLORES	OFICINA	COMPUTO	TECLADO - KEYBOARD	740895000418	17/12/2015	REGULAR	ACTIVO
2419	SEDE CENTRAL-MIRAFLORES	OFICINA	COMPUTO	TECLADO - KEYBOARD	740895000419	17/12/2015	REGULAR	ACTIVO
2420	SEDE CENTRAL-MIRAFLORES	OFICINA	COMPUTO	TECLADO - KEYBOARD	740895000420	17/12/2015	MALO	ACTIVO
2421	SEDE CENTRAL-MIRAFLORES	OFICINA	COMPUTO	TECLADO - KEYBOARD	740895000421	17/12/2015	MALO	ACTIVO
2422	AR-IQUITOS	OFICINA	COMPUTO	TECLADO - KEYBOARD	740895000422	17/12/2015	REGULAR	ACTIVO
2423	AR-IQUITOS	OFICINA	COMPUTO	TECLADO - KEYBOARD	740895000423	17/12/2015	REGULAR	ACTIVO
2424	PNSR-PNSU	OFICINA	COMPUTO	TECLADO - KEYBOARD	740895000424	31/05/2016	REGULAR	ACTIVO
2425	SEDE CENTRAL-MIRAFLORES	OFICINA	COMPUTO	TECLADO - KEYBOARD	740895000425	31/05/2016	BUENO	ACTIVO
2426	SEDE CENTRAL-MIRAFLORES	OFICINA	COMPUTO	TECLADO - KEYBOARD	740895000426	31/05/2016	REGULAR	ACTIVO
2427	SEDE CENTRAL-MIRAFLORES	OFICINA	COMPUTO	TECLADO - KEYBOARD	740895000427	31/05/2016	REGULAR	ACTIVO
2428	SEDE CENTRAL-MIRAFLORES	OFICINA	COMPUTO	TECLADO - KEYBOARD	740895000428	31/05/2016	REGULAR	ACTIVO
2429	SEDE CENTRAL-MIRAFLORES	OFICINA	COMPUTO	TECLADO - KEYBOARD	740895000429	31/05/2016	REGULAR	ACTIVO
2430	SEDE CENTRAL-MIRAFLORES	OFICINA	COMPUTO	TECLADO - KEYBOARD	740895000430	31/05/2016	REGULAR	ACTIVO
2431	SEDE CENTRAL-MIRAFLORES	OFICINA	COMPUTO	TECLADO - KEYBOARD	740895000431	31/05/2016	MALO	ACTIVO
2432	SEDE CENTRAL-MIRAFLORES	OFICINA	COMPUTO	TECLADO - KEYBOARD	740895000432	31/05/2016	REGULAR	ACTIVO
2433	PNSR-HUANUCO-CAC	OFICINA	COMPUTO	TECLADO - KEYBOARD	740895000433	31/05/2016	REGULAR	ACTIVO
2434	SEDE CENTRAL-MIRAFLORES	OFICINA	COMPUTO	TECLADO - KEYBOARD	740895000434	06/07/2016	REGULAR	ACTIVO
2435	PNSR-LORETO-CAC	OFICINA	COMPUTO	TECLADO - KEYBOARD	740895000435	06/07/2016	REGULAR	ACTIVO
2436	SEDE CENTRAL-MIRAFLORES	OFICINA	COMPUTO	TECLADO - KEYBOARD	740895000436	06/07/2016	MALO	ACTIVO
2437	SEDE CENTRAL-MIRAFLORES	OFICINA	COMPUTO	TECLADO - KEYBOARD	740895000438	05/08/2016	REGULAR	ACTIVO
2438	AR-IQUITOS	OFICINA	COMPUTO	TECLADO - KEYBOARD	740895000439	05/08/2016	REGULAR	ACTIVO
2439	SEDE CENTRAL-MIRAFLORES	OFICINA	COMPUTO	TECLADO - KEYBOARD	740895000440	05/08/2016	MALO	ACTIVO
2440	PNSR-HUANUCO-CAC	OFICINA	COMPUTO	TECLADO - KEYBOARD	740895000442	05/08/2016	BUENO	ACTIVO
2441	SEDE CENTRAL-MIRAFLORES	OFICINA	COMPUTO	TECLADO - KEYBOARD	740895000443	05/08/2016	BUENO	ACTIVO
2442	SEDE CENTRAL-MIRAFLORES	OFICINA	COMPUTO	TECLADO - KEYBOARD	740895000444	05/08/2016	MALO	ACTIVO
2443	SEDE CENTRAL-MIRAFLORES	OFICINA	COMPUTO	TECLADO - KEYBOARD	740895000445	05/08/2016	BUENO	ACTIVO
2444	SEDE CENTRAL-MIRAFLORES	OFICINA	COMPUTO	TECLADO - KEYBOARD	740895000446	05/08/2016	REGULAR	ACTIVO
2445	SEDE CENTRAL-MIRAFLORES	OFICINA	COMPUTO	TECLADO - KEYBOARD	740895000447	05/08/2016	REGULAR	ACTIVO
2446	AR-MOYOBAMBA	OFICINA	COMPUTO	TECLADO - KEYBOARD	740895000448	26/10/2016	REGULAR	ACTIVO
2447	SEDE CENTRAL-MIRAFLORES	OFICINA	COMPUTO	TECLADO - KEYBOARD	740895000449	26/10/2016	REGULAR	ACTIVO
2448	AR-MOYOBAMBA	OFICINA	COMPUTO	TECLADO - KEYBOARD	740895000450	26/10/2016	REGULAR	ACTIVO
2449	AR-SEDE	OFICINA	COMPUTO	TECLADO - KEYBOARD	740895000451	26/10/2016	REGULAR	ACTIVO
2450	AR-SEDE	OFICINA	COMPUTO	TECLADO - KEYBOARD	740895000452	26/10/2016	REGULAR	ACTIVO
2451	AR-MOYOBAMBA	OFICINA	COMPUTO	TECLADO - KEYBOARD	740895000453	26/10/2016	MALO	ACTIVO
2452	AR-MOYOBAMBA	OFICINA	COMPUTO	TECLADO - KEYBOARD	740895000454	26/10/2016	REGULAR	ACTIVO
2453	AR-SEDE	OFICINA	COMPUTO	TECLADO - KEYBOARD	740895000455	26/10/2016	REGULAR	ACTIVO
2454	AR-SEDE	OFICINA	COMPUTO	TECLADO - KEYBOARD	740895000456	26/10/2016	REGULAR	ACTIVO
2455	SEDE CENTRAL-MIRAFLORES	OFICINA	COMPUTO	TECLADO - KEYBOARD	740895000457	26/10/2016	BUENO	ACTIVO

MVCS
Por: ZAPATA SANDOVAL David Henry FAU 20504743307 soft
Motivo: Doy V° B°
Fecha: 2022/03/18 16:33:51-0500

MVCS
Por: CALDERON NISHIDA Carlos Hermilio FAU 20504743307 soft
Motivo: Doy V° B°
Fecha: 2022/03/18 17:39:13-0500

MVCS
Por: GALINDO VEGA Guillermo FAU 20504743307 soft
Motivo: Doy V° B°
Fecha: 2022/03/18 16:19:15-0500

N°	Local	Grupo	Clase	Denominación	Código Patrimonial	Fechas de Adquisición	Estado	Condición
	1	A - N	Ñ - W	5	6	7	8	9
2456	AR-SEDE	OFICINA	COMPUTO	TECLADO - KEYBOARD	740895000458	26/10/2016	REGULAR	ACTIVO
2457	AR-MOYOBAMBA	OFICINA	COMPUTO	TECLADO - KEYBOARD	740895000459	26/10/2016	MALO	ACTIVO
2458	AR-MOYOBAMBA	OFICINA	COMPUTO	TECLADO - KEYBOARD	740895000460	26/10/2016	REGULAR	ACTIVO
2459	AR-MOYOBAMBA	OFICINA	COMPUTO	TECLADO - KEYBOARD	740895000461	26/10/2016	MALO	ACTIVO
2460	AR-SEDE	OFICINA	COMPUTO	TECLADO - KEYBOARD	740895000462	26/10/2016	REGULAR	ACTIVO
2461	AR-SEDE	OFICINA	COMPUTO	TECLADO - KEYBOARD	740895000463	26/10/2016	REGULAR	ACTIVO
2462	PNSR-LORETO-CAC	OFICINA	COMPUTO	TECLADO - KEYBOARD	740895000464	19/10/2016	REGULAR	ACTIVO
2463	PNSR-LORETO-CAC	OFICINA	COMPUTO	TECLADO - KEYBOARD	740895000465	19/10/2016	REGULAR	ACTIVO
2464	SEDE CENTRAL-MIRAFLORES	OFICINA	COMPUTO	TECLADO - KEYBOARD	740895000466	20/10/2016	REGULAR	ACTIVO
2465	PNSR-LORETO-CAC	OFICINA	COMPUTO	TECLADO - KEYBOARD	740895000467	20/10/2016	REGULAR	ACTIVO
2466	SEDE CENTRAL-MIRAFLORES	OFICINA	COMPUTO	TECLADO - KEYBOARD	740895000468	20/10/2016	REGULAR	ACTIVO
2467	PNSR-CAJAMARCA-CAC	OFICINA	COMPUTO	TECLADO - KEYBOARD	740895000469	28/10/2016	REGULAR	ACTIVO
2468	PNSR-CAJAMARCA-CAC	OFICINA	COMPUTO	TECLADO - KEYBOARD	740895000470	28/10/2016	REGULAR	ACTIVO
2469	PNSR-CAJAMARCA-CAC	OFICINA	COMPUTO	TECLADO - KEYBOARD	740895000471	28/10/2016	REGULAR	ACTIVO
2470	PNSR-CAJAMARCA-CAC	OFICINA	COMPUTO	TECLADO - KEYBOARD	740895000472	28/10/2016	REGULAR	ACTIVO
2471	PNSR-CAJAMARCA-CAC	OFICINA	COMPUTO	TECLADO - KEYBOARD	740895000473	28/10/2016	REGULAR	ACTIVO
2472	PNSR-CAJAMARCA-CAC	OFICINA	COMPUTO	TECLADO - KEYBOARD	740895000474	28/10/2016	REGULAR	ACTIVO
2473	PNSR-CAJAMARCA-CAC	OFICINA	COMPUTO	TECLADO - KEYBOARD	740895000475	28/10/2016	REGULAR	ACTIVO
2474	PNSR-CAJAMARCA-CAC	OFICINA	COMPUTO	TECLADO - KEYBOARD	740895000476	28/10/2016	REGULAR	ACTIVO
2475	PNSR-PUNO-CAC	OFICINA	COMPUTO	TECLADO - KEYBOARD	740895000477	31/10/2016	REGULAR	ACTIVO
2476	PNSR-PUNO-CAC	OFICINA	COMPUTO	TECLADO - KEYBOARD	740895000478	31/10/2016	REGULAR	ACTIVO
2477	PNSR-PUNO-CAC	OFICINA	COMPUTO	TECLADO - KEYBOARD	740895000479	31/10/2016	REGULAR	ACTIVO
2478	PNSR-PUNO-CAC	OFICINA	COMPUTO	TECLADO - KEYBOARD	740895000480	31/10/2016	BUENO	ACTIVO
2479	PNSR-PUNO-CAC	OFICINA	COMPUTO	TECLADO - KEYBOARD	740895000481	31/10/2016	BUENO	ACTIVO
2480	PNSR-PUNO-CAC	OFICINA	COMPUTO	TECLADO - KEYBOARD	740895000482	31/10/2016	REGULAR	ACTIVO
2481	PNSR-PUNO-CAC	OFICINA	COMPUTO	TECLADO - KEYBOARD	740895000483	31/10/2016	BUENO	ACTIVO
2482	PNSR-PUNO-CAC	OFICINA	COMPUTO	TECLADO - KEYBOARD	740895000484	31/10/2016	MALO	ACTIVO
2483	PNSR-PUNO-CAC	OFICINA	COMPUTO	TECLADO - KEYBOARD	740895000485	31/10/2016	REGULAR	ACTIVO
2484	SEDE CENTRAL-MIRAFLORES	OFICINA	COMPUTO	TECLADO - KEYBOARD	740895000487	13/12/2016	REGULAR	ACTIVO
2485	PNSR-PNSU	OFICINA	COMPUTO	TECLADO - KEYBOARD	740895000488	13/12/2016	REGULAR	ACTIVO
2486	PNSR-CAJAMARCA-CAC	OFICINA	COMPUTO	TECLADO - KEYBOARD	740895000489	13/12/2016	REGULAR	ACTIVO
2487	AR-IMAZA	OFICINA	COMPUTO	TECLADO - KEYBOARD	740895000490	13/12/2016	REGULAR	ACTIVO
2488	SEDE CENTRAL-MIRAFLORES	OFICINA	COMPUTO	TECLADO - KEYBOARD	740895000491	13/12/2016	REGULAR	ACTIVO
2489	SEDE CENTRAL-MIRAFLORES	OFICINA	COMPUTO	TECLADO - KEYBOARD	740895000492	13/12/2016	REGULAR	ACTIVO
2490	PNSR-CAJAMARCA-CAC	OFICINA	COMPUTO	TECLADO - KEYBOARD	740895000493	13/12/2016	REGULAR	ACTIVO
2491	SEDE CENTRAL-MIRAFLORES	OFICINA	COMPUTO	TECLADO - KEYBOARD	740895000494	13/12/2016	REGULAR	ACTIVO
2492	PNSR-CALLAO	OFICINA	COMPUTO	TECLADO - KEYBOARD	740895000495	13/12/2016	BUENO	ACTIVO
2493	SEDE CENTRAL-MIRAFLORES	OFICINA	COMPUTO	TECLADO - KEYBOARD	740895000496	13/12/2016	REGULAR	ACTIVO
2494	PNSR-PNSU	OFICINA	COMPUTO	TECLADO - KEYBOARD	740895000497	13/12/2016	REGULAR	ACTIVO
2495	PNSR-CALLAO	OFICINA	COMPUTO	TECLADO - KEYBOARD	740895000498	13/12/2016	REGULAR	ACTIVO
2496	PNSR-PNSU	OFICINA	COMPUTO	TECLADO - KEYBOARD	740895000499	13/12/2016	REGULAR	ACTIVO
2497	SEDE CENTRAL-MIRAFLORES	OFICINA	COMPUTO	TECLADO - KEYBOARD	740895000500	13/12/2016	REGULAR	ACTIVO
2498	PNSR-PNSU	OFICINA	COMPUTO	TECLADO - KEYBOARD	740895000501	13/12/2016	REGULAR	ACTIVO
2499	SEDE CENTRAL-MIRAFLORES	OFICINA	COMPUTO	TECLADO - KEYBOARD	740895000502	13/12/2016	REGULAR	ACTIVO
2500	SEDE CENTRAL-MIRAFLORES	OFICINA	COMPUTO	TECLADO - KEYBOARD	740895000503	13/12/2016	REGULAR	ACTIVO
2501	SEDE CENTRAL-MIRAFLORES	OFICINA	COMPUTO	TECLADO - KEYBOARD	740895000504	13/12/2016	REGULAR	ACTIVO
2502	SEDE CENTRAL-MIRAFLORES	OFICINA	COMPUTO	TECLADO - KEYBOARD	740895000505	13/12/2016	REGULAR	ACTIVO
2503	SEDE CENTRAL-MIRAFLORES	OFICINA	COMPUTO	TECLADO - KEYBOARD	740895000506	13/12/2016	REGULAR	ACTIVO
2504	SEDE CENTRAL-MIRAFLORES	OFICINA	COMPUTO	TECLADO - KEYBOARD	740895000507	13/12/2016	BUENO	ACTIVO
2505	PNSR-PNSU	OFICINA	COMPUTO	TECLADO - KEYBOARD	740895000508	13/12/2016	REGULAR	ACTIVO
2506	SEDE CENTRAL-MIRAFLORES	OFICINA	COMPUTO	TECLADO - KEYBOARD	740895000509	13/12/2016	REGULAR	ACTIVO
2507	PNSR-PNSU	OFICINA	COMPUTO	TECLADO - KEYBOARD	740895000510	13/12/2016	REGULAR	ACTIVO
2508	AR-SEDE	OFICINA	COMPUTO	TECLADO - KEYBOARD	740895000511	13/12/2016	MALO	ACTIVO
2509	SEDE CENTRAL-MIRAFLORES	OFICINA	COMPUTO	TECLADO - KEYBOARD	740895000512	13/12/2016	REGULAR	ACTIVO
2510	SEDE CENTRAL-MIRAFLORES	OFICINA	COMPUTO	TECLADO - KEYBOARD	740895000514	13/12/2016	REGULAR	ACTIVO
2511	SEDE CENTRAL-MIRAFLORES	OFICINA	COMPUTO	TECLADO - KEYBOARD	740895000515	13/12/2016	REGULAR	ACTIVO
2512	PNSR-CAJAMARCA-CAC	OFICINA	COMPUTO	TECLADO - KEYBOARD	740895000516	13/12/2016	REGULAR	ACTIVO
2513	PNSR-PNSU	OFICINA	COMPUTO	TECLADO - KEYBOARD	740895000517	13/12/2016	REGULAR	ACTIVO
2514	SEDE CENTRAL-MIRAFLORES	OFICINA	COMPUTO	TECLADO - KEYBOARD	740895000518	13/12/2016	REGULAR	ACTIVO
2515	SEDE CENTRAL-MIRAFLORES	OFICINA	COMPUTO	TECLADO - KEYBOARD	740895000519	13/12/2016	REGULAR	ACTIVO
2516	SEDE CENTRAL-MIRAFLORES	OFICINA	COMPUTO	TECLADO - KEYBOARD	740895000520	13/12/2016	REGULAR	ACTIVO
2517	PNSR-PNSU	OFICINA	COMPUTO	TECLADO - KEYBOARD	740895000521	13/12/2016	REGULAR	ACTIVO
2518	SEDE CENTRAL-MIRAFLORES	OFICINA	COMPUTO	TECLADO - KEYBOARD	740895000522	13/12/2016	REGULAR	ACTIVO
2519	SEDE CENTRAL-MIRAFLORES	OFICINA	COMPUTO	TECLADO - KEYBOARD	740895000523	13/12/2016	REGULAR	ACTIVO
2520	SEDE CENTRAL-MIRAFLORES	OFICINA	COMPUTO	TECLADO - KEYBOARD	740895000524	13/12/2016	REGULAR	ACTIVO
2521	SEDE CENTRAL-MIRAFLORES	OFICINA	COMPUTO	TECLADO - KEYBOARD	740895000525	13/12/2016	BUENO	ACTIVO
2522	SEDE CENTRAL-MIRAFLORES	OFICINA	COMPUTO	TECLADO - KEYBOARD	740895000526	13/12/2016	REGULAR	ACTIVO
2523	PNSR-CAJAMARCA-CAC	OFICINA	COMPUTO	TECLADO - KEYBOARD	740895000527	13/12/2016	REGULAR	ACTIVO
2524	PNSR-HUANCAVELICA-CAC	OFICINA	COMPUTO	TECLADO - KEYBOARD	740895000528	13/12/2016	REGULAR	ACTIVO
2525	AR-IMAZA	OFICINA	COMPUTO	TECLADO - KEYBOARD	740895000529	13/12/2016	REGULAR	ACTIVO
2526	SEDE CENTRAL-MIRAFLORES	OFICINA	COMPUTO	TECLADO - KEYBOARD	740895000530	13/12/2016	REGULAR	ACTIVO
2527	SEDE CENTRAL-MIRAFLORES	OFICINA	COMPUTO	TECLADO - KEYBOARD	740895000531	13/12/2016	MALO	ACTIVO
2528	SEDE CENTRAL-MIRAFLORES	OFICINA	COMPUTO	TECLADO - KEYBOARD	740895000532	13/12/2016	REGULAR	ACTIVO
2529	SEDE CENTRAL-MIRAFLORES	OFICINA	COMPUTO	TECLADO - KEYBOARD	740895000533	13/12/2016	REGULAR	ACTIVO
2530	SEDE CENTRAL-MIRAFLORES	OFICINA	COMPUTO	TECLADO - KEYBOARD	740895000534	13/12/2016	REGULAR	ACTIVO
2531	SEDE CENTRAL-MIRAFLORES	OFICINA	COMPUTO	TECLADO - KEYBOARD	740895000535	13/12/2016	REGULAR	ACTIVO
2532	SEDE CENTRAL-MIRAFLORES	OFICINA	COMPUTO	TECLADO - KEYBOARD	740895000536	13/12/2016	REGULAR	ACTIVO
2533	SEDE CENTRAL-MIRAFLORES	OFICINA	COMPUTO	TECLADO - KEYBOARD	740895000537	13/12/2016	REGULAR	ACTIVO
2534	PNSR-AYACUCHO-CAC	OFICINA	COMPUTO	TECLADO - KEYBOARD	740895000538	13/12/2016	REGULAR	ACTIVO
2535	SEDE CENTRAL-MIRAFLORES	OFICINA	COMPUTO	TECLADO - KEYBOARD	740895000539	13/12/2016	BUENO	ACTIVO
2536	SEDE CENTRAL-MIRAFLORES	OFICINA	COMPUTO	TECLADO - KEYBOARD	740895000540	13/12/2016	REGULAR	ACTIVO
2537	SEDE CENTRAL-MIRAFLORES	OFICINA	COMPUTO	TECLADO - KEYBOARD	740895000541	13/12/2016	REGULAR	ACTIVO
2538	PNSR-PNSU	OFICINA	COMPUTO	TECLADO - KEYBOARD	740895000542	13/12/2016	REGULAR	ACTIVO
2539	PNSR-CALLAO	OFICINA	COMPUTO	TECLADO - KEYBOARD	740895000543	13/12/2016	MALO	ACTIVO
2540	SEDE CENTRAL-MIRAFLORES	OFICINA	COMPUTO	TECLADO - KEYBOARD	740895000544	13/12/2016	BUENO	ACTIVO
2541	PNSR-PNSU	OFICINA	COMPUTO	TECLADO - KEYBOARD	740895000545	13/12/2016	MALO	ACTIVO
2542	SEDE CENTRAL-MIRAFLORES	OFICINA	COMPUTO	TECLADO - KEYBOARD	740895000546	13/12/2016	REGULAR	ACTIVO
2543	SEDE CENTRAL-MIRAFLORES	OFICINA	COMPUTO	TECLADO - KEYBOARD	740895000547	13/12/2016	REGULAR	ACTIVO
2544	AR-IMAZA	OFICINA	COMPUTO	TECLADO - KEYBOARD	740895000548	13/12/2016	REGULAR	ACTIVO
2545	SEDE CENTRAL-MIRAFLORES	OFICINA	COMPUTO	TECLADO - KEYBOARD	740895000549	13/12/2016	REGULAR	ACTIVO
2546	SEDE CENTRAL-MIRAFLORES	OFICINA	COMPUTO	TECLADO - KEYBOARD	740895000550	13/12/2016	REGULAR	ACTIVO
2547	PNSR-CALLAO	OFICINA	COMPUTO	TECLADO - KEYBOARD	740895000551	13/12/2016	REGULAR	ACTIVO
2548	PNSR-PNSU	OFICINA	COMPUTO	TECLADO - KEYBOARD	740895000552	13/12/2016	REGULAR	ACTIVO
2549	AR-IMAZA	OFICINA	COMPUTO	TECLADO - KEYBOARD	740895000553	13/12/2016	REGULAR	ACTIVO
2550	SEDE CENTRAL-MIRAFLORES	OFICINA	COMPUTO	TECLADO - KEYBOARD	740895000554	13/12/2016	BUENO	ACTIVO
2551	SEDE CENTRAL-MIRAFLORES	OFICINA	COMPUTO	TECLADO - KEYBOARD	740895000555	13/12/2016	REGULAR	ACTIVO
2552	PNSR-PNSU	OFICINA	COMPUTO	TECLADO - KEYBOARD	740895000556	13/12/2016	REGULAR	ACTIVO
2553	SEDE CENTRAL-MIRAFLORES	OFICINA	COMPUTO	TECLADO - KEYBOARD	740895000557	13/12/2016	REGULAR	ACTIVO
2554	SEDE CENTRAL-MIRAFLORES	OFICINA	COMPUTO	TECLADO - KEYBOARD	740895000558	13/12/2016	REGULAR	ACTIVO
2555	SEDE CENTRAL-MIRAFLORES	OFICINA	COMPUTO	TECLADO - KEYBOARD	740895000559	13/12/2016	REGULAR	ACTIVO
2556	PNSR-LA LIBERTAD-CAC	OFICINA	COMPUTO	TECLADO - KEYBOARD	740895000560	13/02/2017	BUENO	ACTIVO
2557	PNSR-LA LIBERTAD-CAC	OFICINA	COMPUTO	TECLADO - KEYBOARD	740895000561	13/02/2017	BUENO	ACTIVO
2558	PNSR-LA LIBERTAD-CAC	OFICINA	COMPUTO	TECLADO - KEYBOARD	740895000562	13/02/2017	BUENO	ACTIVO
2559	PNSR-LA LIBERTAD-CAC	OFICINA	COMPUTO	TECLADO - KEYBOARD	740895000563	13/02/2017	BUENO	ACTIVO
2560	PNSR-LA LIBERTAD-CAC	OFICINA	COMPUTO	TECLADO - KEYBOARD	740895000564	13/02/2017	BUENO	ACTIVO
2561	PNSR-LAMBAYEQUE-CAC	OFICINA	COMPUTO	TECLADO - KEYBOARD	740895000565	13/02/2017	REGULAR	ACTIVO
2562	PNSR-LAMBAYEQUE-CAC	OFICINA	COMPUTO	TECLADO - KEYBOARD	740895000566	13/02/2017	REGULAR	ACTIVO
2563	PNSR-LAMBAYEQUE-CAC	OFICINA	COMPUTO	TECLADO - KEYBOARD	740895000567	13/02/2017	REGULAR	ACTIVO
2564	PNSR-LAMBAYEQUE-CAC	OFICINA	COMPUTO	TECLADO - KEYBOARD	740895000568	13/02/2017	REGULAR	ACTIVO
2565	PNSR-PIURA-CAC	OFICINA	COMPUTO	TECLADO - KEYBOARD	740895000569	13/02/2017	BUENO	ACTIVO
2566	PNSR-PIURA-CAC	OFICINA	COMPUTO	TECLADO - KEYBOARD	740895000570	13/02/2017	REGULAR	ACTIVO
2567	PNSR-PIURA-CAC	OFICINA	COMPUTO	TECLADO - KEYBOARD	740895000571	13/02/2017	REGULAR	ACTIVO

MVCS
Por: ZAPATA SANDOVAL David Henry FAU 20504743307 soft
Motivo: Doy V° B°
Fecha: 2022/03/18 16:33:51-0500

MVCS
Por: CALDERON NISHIDA Carlos Hermilio FAU 20504743307 soft
Motivo: Doy V° B°
Fecha: 2022/03/18 17:39:13-0500

MVCS
Por: GALINDO VEGA Guillermo FAU 20504743307 soft
Motivo: Doy V° B°
Fecha: 2022/03/18 16:19:15-0500

N°	Local	Grupo	Clase	Denominación	Código Patrimonial	Fechas de Adquisición	Estado	Condición
	1	A - N	Ñ - W	5	6	7	8	9
2568	PNSR-PIURA-CAC	OFICINA	COMPUTO	TECLADO - KEYBOARD	740895000572	13/02/2017	BUENO	ACTIVO
2569	SEDE CENTRAL-MIRAFLORES	OFICINA	COMPUTO	TECLADO - KEYBOARD	740895000573	10/02/2017	REGULAR	ACTIVO
2570	PNSR-TUMBES-CAC	OFICINA	COMPUTO	TECLADO - KEYBOARD	740895000574	10/02/2017	BUENO	ACTIVO
2571	PNSR-TUMBES-CAC	OFICINA	COMPUTO	TECLADO - KEYBOARD	740895000575	10/02/2017	BUENO	ACTIVO
2572	PNSR-TUMBES-CAC	OFICINA	COMPUTO	TECLADO - KEYBOARD	740895000576	10/02/2017	BUENO	ACTIVO
2573	PNSR-AMAZONAS-CAC	OFICINA	COMPUTO	TECLADO - KEYBOARD	740895000577	13/02/2017	BUENO	ACTIVO
2574	PNSR-AMAZONAS-CAC	OFICINA	COMPUTO	TECLADO - KEYBOARD	740895000578	13/02/2017	BUENO	ACTIVO
2575	PNSR-AMAZONAS-CAC	OFICINA	COMPUTO	TECLADO - KEYBOARD	740895000579	13/02/2017	BUENO	ACTIVO
2576	PNSR-AMAZONAS-CAC	OFICINA	COMPUTO	TECLADO - KEYBOARD	740895000580	13/02/2017	BUENO	ACTIVO
2577	PNSR-SAN MARTIN-CAC	OFICINA	COMPUTO	TECLADO - KEYBOARD	740895000581	14/02/2017	BUENO	ACTIVO
2578	PNSR-SAN MARTIN-CAC	OFICINA	COMPUTO	TECLADO - KEYBOARD	740895000582	14/02/2017	BUENO	ACTIVO
2579	PNSR-SAN MARTIN-CAC	OFICINA	COMPUTO	TECLADO - KEYBOARD	740895000583	14/02/2017	BUENO	ACTIVO
2580	PNSR-SAN MARTIN-CAC	OFICINA	COMPUTO	TECLADO - KEYBOARD	740895000584	14/02/2017	BUENO	ACTIVO
2581	PNSR-ANCASH-CAC	OFICINA	COMPUTO	TECLADO - KEYBOARD	740895000585	13/02/2017	REGULAR	ACTIVO
2582	PNSR-ANCASH-CAC	OFICINA	COMPUTO	TECLADO - KEYBOARD	740895000586	13/02/2017	REGULAR	ACTIVO
2583	PNSR-ANCASH-CAC	OFICINA	COMPUTO	TECLADO - KEYBOARD	740895000587	13/02/2017	REGULAR	ACTIVO
2584	PNSR-ANCASH-CAC	OFICINA	COMPUTO	TECLADO - KEYBOARD	740895000588	13/02/2017	REGULAR	ACTIVO
2585	PNSR-ANCASH-CAC	OFICINA	COMPUTO	TECLADO - KEYBOARD	740895000589	13/02/2017	REGULAR	ACTIVO
2586	PNSR-APURIMAC-CAC	OFICINA	COMPUTO	TECLADO - KEYBOARD	740895000590	13/02/2017	REGULAR	ACTIVO
2587	PNSR-APURIMAC-CAC	OFICINA	COMPUTO	TECLADO - KEYBOARD	740895000591	13/02/2017	REGULAR	ACTIVO
2588	PNSR-APURIMAC-CAC	OFICINA	COMPUTO	TECLADO - KEYBOARD	740895000592	13/02/2017	REGULAR	ACTIVO
2589	PNSR-APURIMAC-CAC	OFICINA	COMPUTO	TECLADO - KEYBOARD	740895000593	13/02/2017	REGULAR	ACTIVO
2590	PNSR-AREQUIPA-CAC	OFICINA	COMPUTO	TECLADO - KEYBOARD	740895000594	13/02/2017	REGULAR	ACTIVO
2591	PNSR-AREQUIPA-CAC	OFICINA	COMPUTO	TECLADO - KEYBOARD	740895000595	13/02/2017	REGULAR	ACTIVO
2592	PNSR-AREQUIPA-CAC	OFICINA	COMPUTO	TECLADO - KEYBOARD	740895000596	13/02/2017	REGULAR	ACTIVO
2593	PNSR-AREQUIPA-CAC	OFICINA	COMPUTO	TECLADO - KEYBOARD	740895000597	13/02/2017	REGULAR	ACTIVO
2594	PNSR-CUSCO-CAC	OFICINA	COMPUTO	TECLADO - KEYBOARD	740895000598	13/02/2017	REGULAR	ACTIVO
2595	PNSR-CUSCO-CAC	OFICINA	COMPUTO	TECLADO - KEYBOARD	740895000599	13/02/2017	REGULAR	ACTIVO
2596	PNSR-CUSCO-CAC	OFICINA	COMPUTO	TECLADO - KEYBOARD	740895000600	13/02/2017	REGULAR	ACTIVO
2597	PNSR-CUSCO-CAC	OFICINA	COMPUTO	TECLADO - KEYBOARD	740895000601	13/02/2017	REGULAR	ACTIVO
2598	PNSR-CUSCO-CAC	OFICINA	COMPUTO	TECLADO - KEYBOARD	740895000602	13/02/2017	REGULAR	ACTIVO
2599	PNSR-MADRE DE DIOS-CAC	OFICINA	COMPUTO	TECLADO - KEYBOARD	740895000603	16/02/2017	REGULAR	ACTIVO
2600	PNSR-MADRE DE DIOS-CAC	OFICINA	COMPUTO	TECLADO - KEYBOARD	740895000604	16/02/2017	REGULAR	ACTIVO
2601	PNSR-MADRE DE DIOS-CAC	OFICINA	COMPUTO	TECLADO - KEYBOARD	740895000605	16/02/2017	REGULAR	ACTIVO
2602	PNSR-MADRE DE DIOS-CAC	OFICINA	COMPUTO	TECLADO - KEYBOARD	740895000606	16/02/2017	REGULAR	ACTIVO
2603	PNSR-MOQUEGUA-CAC	OFICINA	COMPUTO	TECLADO - KEYBOARD	740895000607	13/02/2017	REGULAR	ACTIVO
2604	PNSR-MOQUEGUA-CAC	OFICINA	COMPUTO	TECLADO - KEYBOARD	740895000608	13/02/2017	REGULAR	ACTIVO
2605	PNSR-MOQUEGUA-CAC	OFICINA	COMPUTO	TECLADO - KEYBOARD	740895000609	13/02/2017	REGULAR	ACTIVO
2606	PNSR-TACNA-CAC	OFICINA	COMPUTO	TECLADO - KEYBOARD	740895000610	13/02/2017	REGULAR	ACTIVO
2607	PNSR-TACNA-CAC	OFICINA	COMPUTO	TECLADO - KEYBOARD	740895000611	13/02/2017	REGULAR	ACTIVO
2608	PNSR-TACNA-CAC	OFICINA	COMPUTO	TECLADO - KEYBOARD	740895000612	13/02/2017	REGULAR	ACTIVO
2609	PNSR-TACNA-CAC	OFICINA	COMPUTO	TECLADO - KEYBOARD	740895000613	13/02/2017	REGULAR	ACTIVO
2610	PNSR-AYACUCHO-CAC	OFICINA	COMPUTO	TECLADO - KEYBOARD	740895000614	13/02/2017	BUENO	ACTIVO
2611	PNSR-AYACUCHO-CAC	OFICINA	COMPUTO	TECLADO - KEYBOARD	740895000615	13/02/2017	MALO	ACTIVO
2612	PNSR-AYACUCHO-CAC	OFICINA	COMPUTO	TECLADO - KEYBOARD	740895000616	13/02/2017	BUENO	ACTIVO
2613	PNSR-AYACUCHO-CAC	OFICINA	COMPUTO	TECLADO - KEYBOARD	740895000617	13/02/2017	BUENO	ACTIVO
2614	PNSR-AYACUCHO-CAC	OFICINA	COMPUTO	TECLADO - KEYBOARD	740895000618	13/02/2017	BUENO	ACTIVO
2615	PNSR-HUANCAVELICA-CAC	OFICINA	COMPUTO	TECLADO - KEYBOARD	740895000619	13/02/2017	REGULAR	ACTIVO
2616	PNSR-HUANCAVELICA-CAC	OFICINA	COMPUTO	TECLADO - KEYBOARD	740895000620	13/02/2017	REGULAR	ACTIVO
2617	PNSR-HUANCAVELICA-CAC	OFICINA	COMPUTO	TECLADO - KEYBOARD	740895000621	13/02/2017	REGULAR	ACTIVO
2618	PNSR-HUANCAVELICA-CAC	OFICINA	COMPUTO	TECLADO - KEYBOARD	740895000622	13/02/2017	REGULAR	ACTIVO
2619	PNSR-HUANCAVELICA-CAC	OFICINA	COMPUTO	TECLADO - KEYBOARD	740895000623	13/02/2017	REGULAR	ACTIVO
2620	PNSR-HUANUCO-CAC	OFICINA	COMPUTO	TECLADO - KEYBOARD	740895000624	13/02/2017	BUENO	ACTIVO
2621	PNSR-HUANUCO-CAC	OFICINA	COMPUTO	TECLADO - KEYBOARD	740895000625	13/02/2017	BUENO	ACTIVO
2622	PNSR-HUANUCO-CAC	OFICINA	COMPUTO	TECLADO - KEYBOARD	740895000626	13/02/2017	BUENO	ACTIVO
2623	PNSR-HUANUCO-CAC	OFICINA	COMPUTO	TECLADO - KEYBOARD	740895000627	13/02/2017	BUENO	ACTIVO
2624	PNSR-HUANUCO-CAC	OFICINA	COMPUTO	TECLADO - KEYBOARD	740895000628	13/02/2017	BUENO	ACTIVO
2625	PNSR-ICA-CAC	OFICINA	COMPUTO	TECLADO - KEYBOARD	740895000629	13/02/2017	MALO	ACTIVO
2626	PNSR-ICA-CAC	OFICINA	COMPUTO	TECLADO - KEYBOARD	740895000630	13/02/2017	REGULAR	ACTIVO
2627	PNSR-JUNIN-CAC	OFICINA	COMPUTO	TECLADO - KEYBOARD	740895000632	13/02/2017	REGULAR	ACTIVO
2628	PNSR-JUNIN-CAC	OFICINA	COMPUTO	TECLADO - KEYBOARD	740895000633	13/02/2017	REGULAR	ACTIVO
2629	PNSR-JUNIN-CAC	OFICINA	COMPUTO	TECLADO - KEYBOARD	740895000634	13/02/2017	MALO	ACTIVO
2630	PNSR-JUNIN-CAC	OFICINA	COMPUTO	TECLADO - KEYBOARD	740895000635	13/02/2017	REGULAR	ACTIVO
2631	PNSR-LIMA-CAC	OFICINA	COMPUTO	TECLADO - KEYBOARD	740895000636	10/02/2017	REGULAR	ACTIVO
2632	PNSR-LIMA-CAC	OFICINA	COMPUTO	TECLADO - KEYBOARD	740895000637	10/02/2017	MALO	ACTIVO
2633	PNSR-LIMA-CAC	OFICINA	COMPUTO	TECLADO - KEYBOARD	740895000638	10/02/2017	MALO	ACTIVO
2634	PNSR-PASCO-CAC	OFICINA	COMPUTO	TECLADO - KEYBOARD	740895000639	13/02/2017	BUENO	ACTIVO
2635	PNSR-PASCO-CAC	OFICINA	COMPUTO	TECLADO - KEYBOARD	740895000640	13/02/2017	BUENO	ACTIVO
2636	PNSR-PASCO-CAC	OFICINA	COMPUTO	TECLADO - KEYBOARD	740895000641	13/02/2017	BUENO	ACTIVO
2637	PNSR-PASCO-CAC	OFICINA	COMPUTO	TECLADO - KEYBOARD	740895000642	13/02/2017	MALO	ACTIVO
2638	PNSR-UCAYALI-CAC	OFICINA	COMPUTO	TECLADO - KEYBOARD	740895000643	10/02/2017	REGULAR	ACTIVO
2639	PNSR-UCAYALI-CAC	OFICINA	COMPUTO	TECLADO - KEYBOARD	740895000644	10/02/2017	REGULAR	ACTIVO
2640	PNSR-UCAYALI-CAC	OFICINA	COMPUTO	TECLADO - KEYBOARD	740895000645	10/02/2017	REGULAR	ACTIVO
2641	PNSR-UCAYALI-CAC	OFICINA	COMPUTO	TECLADO - KEYBOARD	740895000646	10/02/2017	REGULAR	ACTIVO
2642	PNSR-LA LIBERTAD-CAC	OFICINA	COMPUTO	TECLADO - KEYBOARD	740895000647	08/02/2017	MALO	ACTIVO
2643	PNSR-LA LIBERTAD-CAC	OFICINA	COMPUTO	TECLADO - KEYBOARD	740895000648	08/02/2017	BUENO	ACTIVO
2644	PNSR-LA LIBERTAD-CAC	OFICINA	COMPUTO	TECLADO - KEYBOARD	740895000649	08/02/2017	BUENO	ACTIVO
2645	PNSR-LAMBAYEQUE-CAC	OFICINA	COMPUTO	TECLADO - KEYBOARD	740895000650	08/02/2017	BUENO	ACTIVO
2646	PNSR-LAMBAYEQUE-CAC	OFICINA	COMPUTO	TECLADO - KEYBOARD	740895000651	08/02/2017	REGULAR	ACTIVO
2647	PNSR-PIURA-CAC	OFICINA	COMPUTO	TECLADO - KEYBOARD	740895000652	11/02/2017	BUENO	ACTIVO
2648	PNSR-PIURA-CAC	OFICINA	COMPUTO	TECLADO - KEYBOARD	740895000653	11/02/2017	BUENO	ACTIVO
2649	PNSR-PIURA-CAC	OFICINA	COMPUTO	TECLADO - KEYBOARD	740895000654	11/02/2017	BUENO	ACTIVO
2650	PNSR-TUMBES-CAC	OFICINA	COMPUTO	TECLADO - KEYBOARD	740895000655	13/02/2017	BUENO	ACTIVO
2651	PNSR-TUMBES-CAC	OFICINA	COMPUTO	TECLADO - KEYBOARD	740895000656	13/02/2017	BUENO	ACTIVO
2652	PNSR-AMAZONAS-CAC	OFICINA	COMPUTO	TECLADO - KEYBOARD	740895000657	10/02/2017	BUENO	ACTIVO
2653	PNSR-AMAZONAS-CAC	OFICINA	COMPUTO	TECLADO - KEYBOARD	740895000658	10/02/2017	BUENO	ACTIVO
2654	PNSR-AMAZONAS-CAC	OFICINA	COMPUTO	TECLADO - KEYBOARD	740895000659	10/02/2017	BUENO	ACTIVO
2655	PNSR-SAN MARTIN-CAC	OFICINA	COMPUTO	TECLADO - KEYBOARD	740895000660	13/02/2017	BUENO	ACTIVO
2656	PNSR-SAN MARTIN-CAC	OFICINA	COMPUTO	TECLADO - KEYBOARD	740895000661	13/02/2017	BUENO	ACTIVO
2657	PNSR-SAN MARTIN-CAC	OFICINA	COMPUTO	TECLADO - KEYBOARD	740895000662	13/02/2017	BUENO	ACTIVO
2658	PNSR-ANCASH-CAC	OFICINA	COMPUTO	TECLADO - KEYBOARD	740895000663	13/02/2017	REGULAR	ACTIVO
2659	PNSR-ANCASH-CAC	OFICINA	COMPUTO	TECLADO - KEYBOARD	740895000664	13/02/2017	REGULAR	ACTIVO
2660	PNSR-ANCASH-CAC	OFICINA	COMPUTO	TECLADO - KEYBOARD	740895000665	13/02/2017	REGULAR	ACTIVO
2661	PNSR-APURIMAC-CAC	OFICINA	COMPUTO	TECLADO - KEYBOARD	740895000666	10/02/2017	REGULAR	ACTIVO
2662	PNSR-APURIMAC-CAC	OFICINA	COMPUTO	TECLADO - KEYBOARD	740895000667	10/02/2017	REGULAR	ACTIVO
2663	PNSR-APURIMAC-CAC	OFICINA	COMPUTO	TECLADO - KEYBOARD	740895000668	10/02/2017	REGULAR	ACTIVO
2664	PNSR-AREQUIPA-CAC	OFICINA	COMPUTO	TECLADO - KEYBOARD	740895000669	08/02/2017	REGULAR	ACTIVO
2665	PNSR-AREQUIPA-CAC	OFICINA	COMPUTO	TECLADO - KEYBOARD	740895000670	08/02/2017	REGULAR	ACTIVO
2666	PNSR-CUSCO-CAC	OFICINA	COMPUTO	TECLADO - KEYBOARD	740895000671	07/02/2017	REGULAR	ACTIVO
2667	PNSR-CUSCO-CAC	OFICINA	COMPUTO	TECLADO - KEYBOARD	740895000672	07/02/2017	REGULAR	ACTIVO
2668	PNSR-CUSCO-CAC	OFICINA	COMPUTO	TECLADO - KEYBOARD	740895000673	07/02/2017	REGULAR	ACTIVO
2669	PNSR-MADRE DE DIOS-CAC	OFICINA	COMPUTO	TECLADO - KEYBOARD	740895000674	08/02/2017	REGULAR	ACTIVO
2670	PNSR-MADRE DE DIOS-CAC	OFICINA	COMPUTO	TECLADO - KEYBOARD	740895000675	08/02/2017	REGULAR	ACTIVO
2671	PNSR-MOQUEGUA-CAC	OFICINA	COMPUTO	TECLADO - KEYBOARD	740895000676	10/02/2017	REGULAR	ACTIVO
2672	PNSR-MOQUEGUA-CAC	OFICINA	COMPUTO	TECLADO - KEYBOARD	740895000677	10/02/2017	REGULAR	ACTIVO
2673	PNSR-TACNA-CAC	OFICINA	COMPUTO	TECLADO - KEYBOARD	740895000678	11/02/2017	REGULAR	ACTIVO
2674	PNSR-TACNA-CAC	OFICINA	COMPUTO	TECLADO - KEYBOARD	740895000679	11/02/2017	REGULAR	ACTIVO
2675	PNSR-HUANCAVELICA-CAC	OFICINA	COMPUTO	TECLADO - KEYBOARD	740895000680	09/02/2017	REGULAR	ACTIVO
2676	PNSR-HUANCAVELICA-CAC	OFICINA	COMPUTO	TECLADO - KEYBOARD	740895000681	09/02/2017	REGULAR	ACTIVO
2677	PNSR-HUANCAVELICA-CAC	OFICINA	COMPUTO	TECLADO - KEYBOARD	740895000682	09/02/2017	REGULAR	ACTIVO
2678	PNSR-HUANUCO-CAC	OFICINA	COMPUTO	TECLADO - KEYBOARD	740895000683	09/02/2017	BUENO	ACTIVO
2679	PNSR-HUANUCO-CAC	OFICINA	COMPUTO	TECLADO - KEYBOARD	740895000684	09/02/2017	MALO	ACTIVO

MVCS
Por: ZAPATA SANDOVAL David Henry FAU 20504743307 soft
Motivo: Doy V° B°
Fecha: 2022/03/18 16:33:51-0500

MVCS
Por: CALDERON NISHIDA Carlos Hermilio FAU 20504743307 soft
Motivo: Doy V° B°
Fecha: 2022/03/18 17:39:13-0500

MVCS
Por: GALINDO VEGA Guillermo FAU 20504743307 soft
Motivo: Doy V° B°
Fecha: 2022/03/18 16:19:15-0500

N°	Local	Grupo	Clase	Denominación	Código Patrimonial	Fechas de Adquisición	Estado	Condición
	1	A - N	Ñ - W	5	6	7	8	9
2680	PNSR-JUNIN-CAC	OFICINA	COMPUTO	TECLADO - KEYBOARD	740895000687	09/02/2017	MALO	ACTIVO
2681	PNSR-JUNIN-CAC	OFICINA	COMPUTO	TECLADO - KEYBOARD	740895000688	09/02/2017	REGULAR	ACTIVO
2682	PNSR-JUNIN-CAC	OFICINA	COMPUTO	TECLADO - KEYBOARD	740895000689	09/02/2017	REGULAR	ACTIVO
2683	PNSR-LIMA-CAC	OFICINA	COMPUTO	TECLADO - KEYBOARD	740895000690	08/02/2017	REGULAR	ACTIVO
2684	PNSR-LIMA-CAC	OFICINA	COMPUTO	TECLADO - KEYBOARD	740895000691	08/02/2017	REGULAR	ACTIVO
2685	PNSR-PASCO-CAC	OFICINA	COMPUTO	TECLADO - KEYBOARD	740895000692	08/02/2017	BUENO	ACTIVO
2686	PNSR-PASCO-CAC	OFICINA	COMPUTO	TECLADO - KEYBOARD	740895000693	08/02/2017	BUENO	ACTIVO
2687	PNSR-UCAYALI-CAC	OFICINA	COMPUTO	TECLADO - KEYBOARD	740895000694	08/02/2017	REGULAR	ACTIVO
2688	PNSR-UCAYALI-CAC	OFICINA	COMPUTO	TECLADO - KEYBOARD	740895000695	08/02/2017	REGULAR	ACTIVO
2689	PNSR-AYACUCHO-CAC	OFICINA	COMPUTO	TECLADO - KEYBOARD	740895000696	10/02/2017	MALO	ACTIVO
2690	PNSR-AYACUCHO-CAC	OFICINA	COMPUTO	TECLADO - KEYBOARD	740895000697	10/02/2017	MALO	ACTIVO
2691	PNSR-AYACUCHO-CAC	OFICINA	COMPUTO	TECLADO - KEYBOARD	740895000698	10/02/2017	MALO	ACTIVO
2692	AR-SEDE	OFICINA	COMPUTO	TECLADO - KEYBOARD	740895000699	27/10/2017	REGULAR	ACTIVO
2693	AR-SEDE	OFICINA	COMPUTO	TECLADO - KEYBOARD	740895000700	27/10/2017	REGULAR	ACTIVO
2694	AR-SEDE	OFICINA	COMPUTO	TECLADO - KEYBOARD	740895000701	27/10/2017	REGULAR	ACTIVO
2695	AR-SEDE	OFICINA	COMPUTO	TECLADO - KEYBOARD	740895000702	27/10/2017	REGULAR	ACTIVO
2696	AR-SEDE	OFICINA	COMPUTO	TECLADO - KEYBOARD	740895000703	27/10/2017	BUENO	ACTIVO
2697	AR-SEDE	OFICINA	COMPUTO	TECLADO - KEYBOARD	740895000704	27/10/2017	BUENO	ACTIVO
2698	AR-SEDE	OFICINA	COMPUTO	TECLADO - KEYBOARD	740895000705	27/10/2017	BUENO	ACTIVO
2699	AR-SEDE	OFICINA	COMPUTO	TECLADO - KEYBOARD	740895000706	27/10/2017	REGULAR	ACTIVO
2700	AR-SEDE	OFICINA	COMPUTO	TECLADO - KEYBOARD	740895000707	27/10/2017	BUENO	ACTIVO
2701	AR-SEDE	OFICINA	COMPUTO	TECLADO - KEYBOARD	740895000708	27/10/2017	REGULAR	ACTIVO
2702	AR-SEDE	OFICINA	COMPUTO	TECLADO - KEYBOARD	740895000709	27/10/2017	REGULAR	ACTIVO
2703	AR-SEDE	OFICINA	COMPUTO	TECLADO - KEYBOARD	740895000710	27/10/2017	REGULAR	ACTIVO
2704	AR-SEDE	OFICINA	COMPUTO	TECLADO - KEYBOARD	740895000711	27/10/2017	REGULAR	ACTIVO
2705	AR-SEDE	OFICINA	COMPUTO	TECLADO - KEYBOARD	740895000712	27/10/2017	REGULAR	ACTIVO
2706	AR-SEDE	OFICINA	COMPUTO	TECLADO - KEYBOARD	740895000713	27/10/2017	BUENO	ACTIVO
2707	AR-SEDE	OFICINA	COMPUTO	TECLADO - KEYBOARD	740895000714	27/10/2017	REGULAR	ACTIVO
2708	AR-SEDE	OFICINA	COMPUTO	TECLADO - KEYBOARD	740895000715	27/10/2017	REGULAR	ACTIVO
2709	AR-SEDE	OFICINA	COMPUTO	TECLADO - KEYBOARD	740895000716	27/10/2017	BUENO	ACTIVO
2710	AR-SEDE	OFICINA	COMPUTO	TECLADO - KEYBOARD	740895000717	27/10/2017	REGULAR	ACTIVO
2711	AR-SEDE	OFICINA	COMPUTO	TECLADO - KEYBOARD	740895000718	27/10/2017	REGULAR	ACTIVO
2712	AR-SEDE	OFICINA	COMPUTO	TECLADO - KEYBOARD	740895000719	27/10/2017	REGULAR	ACTIVO
2713	AR-SEDE	OFICINA	COMPUTO	TECLADO - KEYBOARD	740895000720	27/10/2017	BUENO	ACTIVO
2714	AR-SEDE	OFICINA	COMPUTO	TECLADO - KEYBOARD	740895000721	27/10/2017	REGULAR	ACTIVO
2715	AR-SEDE	OFICINA	COMPUTO	TECLADO - KEYBOARD	740895000722	27/10/2017	REGULAR	ACTIVO
2716	AR-SEDE	OFICINA	COMPUTO	TECLADO - KEYBOARD	740895000723	27/10/2017	REGULAR	ACTIVO
2717	AR-SEDE	OFICINA	COMPUTO	TECLADO - KEYBOARD	740895000724	27/10/2017	REGULAR	ACTIVO
2718	AR-SEDE	OFICINA	COMPUTO	TECLADO - KEYBOARD	740895000725	27/10/2017	BUENO	ACTIVO
2719	AR-SEDE	OFICINA	COMPUTO	TECLADO - KEYBOARD	740895000726	27/10/2017	REGULAR	ACTIVO
2720	SEDE CENTRAL-MIRAFLORES	OFICINA	COMPUTO	TECLADO - KEYBOARD	740895000727	27/11/2017	BUENO	ACTIVO
2721	AR-SEDE	OFICINA	COMPUTO	TECLADO - KEYBOARD	740895000728	27/11/2017	REGULAR	ACTIVO
2722	SEDE CENTRAL-MIRAFLORES	OFICINA	COMPUTO	TECLADO - KEYBOARD	740895000729	27/11/2017	REGULAR	ACTIVO
2723	SEDE CENTRAL-MIRAFLORES	OFICINA	COMPUTO	TECLADO - KEYBOARD	740895000730	27/11/2017	BUENO	ACTIVO
2724	SEDE CENTRAL-MIRAFLORES	OFICINA	COMPUTO	TECLADO - KEYBOARD	740895000731	27/11/2017	REGULAR	ACTIVO
2725	SEDE CENTRAL-MIRAFLORES	OFICINA	COMPUTO	TECLADO - KEYBOARD	740895000732	27/11/2017	BUENO	ACTIVO
2726	SEDE CENTRAL-MIRAFLORES	OFICINA	COMPUTO	TECLADO - KEYBOARD	740895000733	28/12/2017	REGULAR	ACTIVO
2727	SEDE CENTRAL-MIRAFLORES	OFICINA	COMPUTO	TECLADO - KEYBOARD	740895000734	28/12/2017	MALO	ACTIVO
2728	SEDE CENTRAL-MIRAFLORES	OFICINA	COMPUTO	TECLADO - KEYBOARD	740895000735	28/12/2017	BUENO	ACTIVO
2729	SEDE CENTRAL-MIRAFLORES	OFICINA	COMPUTO	TECLADO - KEYBOARD	740895000736	28/12/2017	BUENO	ACTIVO
2730	SEDE CENTRAL-MIRAFLORES	OFICINA	COMPUTO	TECLADO - KEYBOARD	740895000737	28/12/2017	BUENO	ACTIVO
2731	SEDE CENTRAL-MIRAFLORES	OFICINA	COMPUTO	TECLADO - KEYBOARD	740895000738	28/12/2017	BUENO	ACTIVO
2732	SEDE CENTRAL-MIRAFLORES	OFICINA	COMPUTO	TECLADO - KEYBOARD	740895000739	28/12/2017	BUENO	ACTIVO
2733	SEDE CENTRAL-MIRAFLORES	OFICINA	COMPUTO	TECLADO - KEYBOARD	740895000740	28/12/2017	BUENO	ACTIVO
2734	SEDE CENTRAL-MIRAFLORES	OFICINA	COMPUTO	TECLADO - KEYBOARD	740895000741	16/03/2018	BUENO	ACTIVO
2735	SEDE CENTRAL-MIRAFLORES	OFICINA	COMPUTO	TECLADO - KEYBOARD	740895000742	16/03/2018	BUENO	ACTIVO
2736	SEDE CENTRAL-MIRAFLORES	OFICINA	COMPUTO	TECLADO - KEYBOARD	740895000743	16/03/2018	BUENO	ACTIVO
2737	SEDE CENTRAL-MIRAFLORES	OFICINA	COMPUTO	TECLADO - KEYBOARD	740895000744	16/03/2018	MALO	ACTIVO
2738	SEDE CENTRAL-MIRAFLORES	OFICINA	COMPUTO	TECLADO - KEYBOARD	740895000745	16/03/2018	BUENO	ACTIVO
2739	SEDE CENTRAL-MIRAFLORES	OFICINA	COMPUTO	TECLADO - KEYBOARD	740895000746	16/03/2018	BUENO	ACTIVO
2740	SEDE CENTRAL-MIRAFLORES	OFICINA	COMPUTO	TECLADO - KEYBOARD	740895000747	16/03/2018	BUENO	ACTIVO
2741	SEDE CENTRAL-MIRAFLORES	OFICINA	COMPUTO	TECLADO - KEYBOARD	740895000748	16/03/2018	REGULAR	ACTIVO
2742	SEDE CENTRAL-MIRAFLORES	OFICINA	COMPUTO	TECLADO - KEYBOARD	740895000749	16/03/2018	MALO	ACTIVO
2743	SEDE CENTRAL-MIRAFLORES	OFICINA	COMPUTO	TECLADO - KEYBOARD	740895000750	16/03/2018	REGULAR	ACTIVO
2744	SEDE CENTRAL-MIRAFLORES	OFICINA	COMPUTO	TECLADO - KEYBOARD	740895000751	16/03/2018	BUENO	ACTIVO
2745	SEDE CENTRAL-MIRAFLORES	OFICINA	COMPUTO	TECLADO - KEYBOARD	740895000752	16/03/2018	BUENO	ACTIVO
2746	SEDE CENTRAL-MIRAFLORES	OFICINA	COMPUTO	TECLADO - KEYBOARD	740895000753	16/03/2018	BUENO	ACTIVO
2747	SEDE CENTRAL-MIRAFLORES	OFICINA	COMPUTO	TECLADO - KEYBOARD	740895000754	16/03/2018	BUENO	ACTIVO
2748	SEDE CENTRAL-MIRAFLORES	OFICINA	COMPUTO	TECLADO - KEYBOARD	740895000755	16/03/2018	BUENO	ACTIVO
2749	SEDE CENTRAL-MIRAFLORES	OFICINA	COMPUTO	TECLADO - KEYBOARD	740895000756	16/03/2018	BUENO	ACTIVO
2750	SEDE CENTRAL-MIRAFLORES	OFICINA	COMPUTO	TECLADO - KEYBOARD	740895000757	16/03/2018	REGULAR	ACTIVO
2751	SEDE CENTRAL-MIRAFLORES	OFICINA	COMPUTO	TECLADO - KEYBOARD	740895000758	16/03/2018	REGULAR	ACTIVO
2752	AR-IMAZA	OFICINA	COMPUTO	TECLADO - KEYBOARD	740895000759	16/03/2018	BUENO	ACTIVO
2753	PNSR-SAN MARTIN-CAC	OFICINA	COMPUTO	TECLADO - KEYBOARD	740895000760	16/03/2018	MALO	ACTIVO
2754	SEDE CENTRAL-MIRAFLORES	OFICINA	COMPUTO	TECLADO - KEYBOARD	740895000761	16/03/2018	REGULAR	ACTIVO
2755	SEDE CENTRAL-MIRAFLORES	OFICINA	COMPUTO	TECLADO - KEYBOARD	740895000762	16/03/2018	BUENO	ACTIVO
2756	SEDE CENTRAL-MIRAFLORES	OFICINA	COMPUTO	TECLADO - KEYBOARD	740895000763	16/03/2018	REGULAR	ACTIVO
2757	SEDE CENTRAL-MIRAFLORES	OFICINA	COMPUTO	TECLADO - KEYBOARD	740895000764	16/03/2018	BUENO	ACTIVO
2758	SEDE CENTRAL-MIRAFLORES	OFICINA	COMPUTO	TECLADO - KEYBOARD	740895000765	16/03/2018	BUENO	ACTIVO
2759	SEDE CENTRAL-MIRAFLORES	OFICINA	COMPUTO	TECLADO - KEYBOARD	740895000766	16/03/2018	BUENO	ACTIVO
2760	SEDE CENTRAL-MIRAFLORES	OFICINA	COMPUTO	TECLADO - KEYBOARD	740895000767	16/03/2018	BUENO	ACTIVO
2761	SEDE CENTRAL-MIRAFLORES	OFICINA	COMPUTO	TECLADO - KEYBOARD	740895000768	16/03/2018	BUENO	ACTIVO
2762	SEDE CENTRAL-MIRAFLORES	OFICINA	COMPUTO	TECLADO - KEYBOARD	740895000769	16/03/2018	REGULAR	ACTIVO
2763	SEDE CENTRAL-MIRAFLORES	OFICINA	COMPUTO	TECLADO - KEYBOARD	740895000770	16/03/2018	BUENO	ACTIVO
2764	SEDE CENTRAL-MIRAFLORES	OFICINA	COMPUTO	TECLADO - KEYBOARD	740895000771	16/03/2018	BUENO	ACTIVO
2765	SEDE CENTRAL-MIRAFLORES	OFICINA	COMPUTO	TECLADO - KEYBOARD	740895000772	16/03/2018	BUENO	ACTIVO
2766	SEDE CENTRAL-MIRAFLORES	OFICINA	COMPUTO	TECLADO - KEYBOARD	740895000773	16/03/2018	BUENO	ACTIVO
2767	SEDE CENTRAL-MIRAFLORES	OFICINA	COMPUTO	TECLADO - KEYBOARD	740895000774	16/03/2018	BUENO	ACTIVO
2768	SEDE CENTRAL-MIRAFLORES	OFICINA	COMPUTO	TECLADO - KEYBOARD	740895000775	16/03/2018	REGULAR	ACTIVO
2769	SEDE CENTRAL-MIRAFLORES	OFICINA	COMPUTO	TECLADO - KEYBOARD	740895000776	16/03/2018	BUENO	ACTIVO
2770	SEDE CENTRAL-MIRAFLORES	OFICINA	COMPUTO	TECLADO - KEYBOARD	740895000777	16/03/2018	BUENO	ACTIVO
2771	SEDE CENTRAL-MIRAFLORES	OFICINA	COMPUTO	TECLADO - KEYBOARD	740895000778	16/03/2018	BUENO	ACTIVO
2772	SEDE CENTRAL-MIRAFLORES	OFICINA	COMPUTO	TECLADO - KEYBOARD	740895000780	16/03/2018	REGULAR	ACTIVO
2773	SEDE CENTRAL-MIRAFLORES	OFICINA	COMPUTO	TECLADO - KEYBOARD	740895000786	18/12/2018	BUENO	ACTIVO
2774	SEDE CENTRAL-MIRAFLORES	OFICINA	COMPUTO	TECLADO - KEYBOARD	740895000787	18/12/2018	BUENO	ACTIVO
2775	SEDE CENTRAL-MIRAFLORES	OFICINA	COMPUTO	TECLADO - KEYBOARD	740895000788	18/12/2018	BUENO	ACTIVO
2776	PNSR-PUNO-CAC	OFICINA	COMPUTO	TECLADO - KEYBOARD	740895000789	18/12/2018	BUENO	ACTIVO
2777	SEDE CENTRAL-MIRAFLORES	OFICINA	COMPUTO	TECLADO - KEYBOARD	740895000790	18/12/2018	BUENO	ACTIVO
2778	SEDE CENTRAL-MIRAFLORES	OFICINA	COMPUTO	TECLADO - KEYBOARD	740895000791	18/12/2018	BUENO	ACTIVO
2779	SEDE CENTRAL-MIRAFLORES	OFICINA	COMPUTO	TECLADO - KEYBOARD	740895000792	18/12/2018	BUENO	ACTIVO
2780	SEDE CENTRAL-MIRAFLORES	OFICINA	COMPUTO	TECLADO - KEYBOARD	740895000793	18/12/2018	BUENO	ACTIVO
2781	SEDE CENTRAL-MIRAFLORES	OFICINA	COMPUTO	TECLADO - KEYBOARD	740895000794	18/12/2018	BUENO	ACTIVO
2782	SEDE CENTRAL-MIRAFLORES	OFICINA	COMPUTO	TECLADO - KEYBOARD	740895000795	18/12/2018	BUENO	ACTIVO
2783	SEDE CENTRAL-MIRAFLORES	OFICINA	COMPUTO	TECLADO - KEYBOARD	740895000796	18/12/2018	BUENO	ACTIVO
2784	SEDE CENTRAL-MIRAFLORES	OFICINA	COMPUTO	TECLADO - KEYBOARD	740895000797	18/12/2018	BUENO	ACTIVO
2785	SEDE CENTRAL-MIRAFLORES	OFICINA	COMPUTO	TECLADO - KEYBOARD	740895000798	18/12/2018	BUENO	ACTIVO
2786	SEDE CENTRAL-MIRAFLORES	OFICINA	COMPUTO	TECLADO - KEYBOARD	740895000799	18/12/2018	BUENO	ACTIVO
2787	SEDE CENTRAL-MIRAFLORES	OFICINA	COMPUTO	TECLADO - KEYBOARD	740895000800	18/12/2018	BUENO	ACTIVO
2788	SEDE CENTRAL-MIRAFLORES	OFICINA	COMPUTO	TECLADO - KEYBOARD	740895000801	18/12/2018	NUEVO	ACTIVO
2789	SEDE CENTRAL-MIRAFLORES	OFICINA	COMPUTO	TECLADO - KEYBOARD	740895000802	18/12/2018	NUEVO	ACTIVO
2790	SEDE CENTRAL-MIRAFLORES	OFICINA	COMPUTO	TECLADO - KEYBOARD	740895000803	18/12/2018	BUENO	ACTIVO
2791	SEDE CENTRAL-MIRAFLORES	OFICINA	COMPUTO	TECLADO - KEYBOARD	740895000804	18/12/2018	BUENO	ACTIVO

MVCS
Por: ZAPATA SANDOVAL David Henry FAU 20504743307 soft
Motivo: Doy V° B°
Fecha: 2022/03/18 16:33:51-0500

MVCS
Por: CALDERON NISHIDA Carlos Hermilio FAU 20504743307 soft
Motivo: Doy V° B°
Fecha: 2022/03/18 17:39:13-0500

MVCS
Por: GALINDO VEGA Guillermo FAU 20504743307 soft
Motivo: Doy V° B°
Fecha: 2022/03/18 16:19:15-0500

N°	Local	Grupo	Clase	Denominación	Código Patrimonial	Fechas de Adquisición	Estado	Condición
	1	A - N	Ñ - W	5	6	7	8	9
2792	SEDE CENTRAL-MIRAFLORES	OFICINA	COMPUTO	TECLADO - KEYBOARD	740895000805	18/12/2018	BUENO	ACTIVO
2793	SEDE CENTRAL-MIRAFLORES	OFICINA	COMPUTO	TECLADO - KEYBOARD	740895000806	18/12/2018	NUEVO	ACTIVO
2794	SEDE CENTRAL-MIRAFLORES	OFICINA	COMPUTO	TECLADO - KEYBOARD	740895000807	18/12/2018	BUENO	ACTIVO
2795	PIASAR-SEDE	OFICINA	COMPUTO	TECLADO - KEYBOARD	740895000808	18/12/2018	BUENO	ACTIVO
2796	SEDE CENTRAL-MIRAFLORES	OFICINA	COMPUTO	TECLADO - KEYBOARD	740895000809	18/12/2018	BUENO	ACTIVO
2797	SEDE CENTRAL-MIRAFLORES	OFICINA	COMPUTO	TECLADO - KEYBOARD	740895000810	18/12/2018	BUENO	ACTIVO
2798	SEDE CENTRAL-MIRAFLORES	OFICINA	COMPUTO	TECLADO - KEYBOARD	740895000811	18/12/2018	BUENO	ACTIVO
2799	SEDE CENTRAL-MIRAFLORES	OFICINA	COMPUTO	TECLADO - KEYBOARD	740895000812	18/12/2018	BUENO	ACTIVO
2800	SEDE CENTRAL-MIRAFLORES	OFICINA	COMPUTO	TECLADO - KEYBOARD	740895000813	18/12/2018	BUENO	ACTIVO
2801	SEDE CENTRAL-MIRAFLORES	OFICINA	COMPUTO	TECLADO - KEYBOARD	740895000814	18/12/2018	BUENO	ACTIVO
2802	SEDE CENTRAL-MIRAFLORES	OFICINA	COMPUTO	TECLADO - KEYBOARD	740895000815	18/12/2018	BUENO	ACTIVO
2803	SEDE CENTRAL-MIRAFLORES	OFICINA	COMPUTO	TECLADO - KEYBOARD	740895000816	18/12/2018	BUENO	ACTIVO
2804	SEDE CENTRAL-MIRAFLORES	OFICINA	COMPUTO	TECLADO - KEYBOARD	740895000817	18/12/2018	REGULAR	ACTIVO
2805	SEDE CENTRAL-MIRAFLORES	OFICINA	COMPUTO	TECLADO - KEYBOARD	740895000818	18/12/2018	BUENO	ACTIVO
2806	SEDE CENTRAL-MIRAFLORES	OFICINA	COMPUTO	TECLADO - KEYBOARD	740895000819	18/12/2018	BUENO	ACTIVO
2807	SEDE CENTRAL-MIRAFLORES	OFICINA	COMPUTO	TECLADO - KEYBOARD	740895000820	18/12/2018	BUENO	ACTIVO
2808	SEDE CENTRAL-MIRAFLORES	OFICINA	COMPUTO	TECLADO - KEYBOARD	740895000821	18/12/2018	BUENO	ACTIVO
2809	SEDE CENTRAL-MIRAFLORES	OFICINA	COMPUTO	TECLADO - KEYBOARD	740895000822	18/12/2018	REGULAR	ACTIVO
2810	SEDE CENTRAL-MIRAFLORES	OFICINA	COMPUTO	TECLADO - KEYBOARD	740895000823	18/12/2018	REGULAR	ACTIVO
2811	SEDE CENTRAL-MIRAFLORES	OFICINA	COMPUTO	TECLADO - KEYBOARD	740895000824	18/12/2018	BUENO	ACTIVO
2812	SEDE CENTRAL-MIRAFLORES	OFICINA	COMPUTO	TECLADO - KEYBOARD	740895000825	18/12/2018	BUENO	ACTIVO
2813	PNSR-PUNO-CAC	OFICINA	COMPUTO	TECLADO - KEYBOARD	740895000826	18/12/2018	BUENO	ACTIVO
2814	SEDE CENTRAL-MIRAFLORES	OFICINA	COMPUTO	TECLADO - KEYBOARD	740895000827	18/12/2018	BUENO	ACTIVO
2815	SEDE CENTRAL-MIRAFLORES	OFICINA	COMPUTO	TECLADO - KEYBOARD	740895000828	18/12/2018	BUENO	ACTIVO
2816	SEDE CENTRAL-MIRAFLORES	OFICINA	COMPUTO	TECLADO - KEYBOARD	740895000829	18/12/2018	BUENO	ACTIVO
2817	SEDE CENTRAL-MIRAFLORES	OFICINA	COMPUTO	TECLADO - KEYBOARD	740895000830	18/12/2018	BUENO	ACTIVO
2818	SEDE CENTRAL-MIRAFLORES	OFICINA	COMPUTO	TECLADO - KEYBOARD	740895000831	18/12/2018	BUENO	ACTIVO
2819	SEDE CENTRAL-MIRAFLORES	OFICINA	COMPUTO	TECLADO - KEYBOARD	740895000832	18/12/2018	BUENO	ACTIVO
2820	SEDE CENTRAL-MIRAFLORES	OFICINA	COMPUTO	TECLADO - KEYBOARD	740895000833	18/12/2018	BUENO	ACTIVO
2821	PNSR-PUNO-CAC	OFICINA	COMPUTO	TECLADO - KEYBOARD	740895000834	18/12/2018	BUENO	ACTIVO
2822	SEDE CENTRAL-MIRAFLORES	OFICINA	COMPUTO	TECLADO - KEYBOARD	740895000835	18/12/2018	BUENO	ACTIVO
2823	SEDE CENTRAL-MIRAFLORES	OFICINA	COMPUTO	TECLADO - KEYBOARD	740895000836	18/12/2018	BUENO	ACTIVO
2824	SEDE CENTRAL-MIRAFLORES	OFICINA	COMPUTO	TECLADO - KEYBOARD	740895000837	18/12/2018	BUENO	ACTIVO
2825	SEDE CENTRAL-MIRAFLORES	OFICINA	COMPUTO	TECLADO - KEYBOARD	740895000838	18/12/2018	BUENO	ACTIVO
2826	SEDE CENTRAL-MIRAFLORES	OFICINA	COMPUTO	TECLADO - KEYBOARD	740895000839	18/12/2018	BUENO	ACTIVO
2827	PNSR-CALLAO	OFICINA	COMPUTO	TECLADO - KEYBOARD	740895000840	18/12/2018	REGULAR	ACTIVO
2828	SEDE CENTRAL-MIRAFLORES	OFICINA	COMPUTO	TECLADO - KEYBOARD	740895000841	18/12/2018	NUEVO	ACTIVO
2829	SEDE CENTRAL-MIRAFLORES	OFICINA	COMPUTO	TECLADO - KEYBOARD	740895000842	18/12/2018	BUENO	ACTIVO
2830	PNSR-CALLAO	OFICINA	COMPUTO	TECLADO - KEYBOARD	740895000843	18/12/2018	REGULAR	ACTIVO
2831	SEDE CENTRAL-MIRAFLORES	OFICINA	COMPUTO	TECLADO - KEYBOARD	740895000844	18/12/2018	BUENO	ACTIVO
2832	SEDE CENTRAL-MIRAFLORES	OFICINA	COMPUTO	TECLADO - KEYBOARD	740895000845	18/12/2018	BUENO	ACTIVO
2833	SEDE CENTRAL-MIRAFLORES	OFICINA	COMPUTO	TECLADO - KEYBOARD	740895000846	18/12/2018	NUEVO	ACTIVO
2834	PNSR-PUNO-CAC	OFICINA	COMPUTO	TECLADO - KEYBOARD	740895000847	18/12/2018	BUENO	ACTIVO
2835	PNSR-PUNO-CAC	OFICINA	COMPUTO	TECLADO - KEYBOARD	740895000848	18/12/2018	BUENO	ACTIVO
2836	SEDE CENTRAL-MIRAFLORES	OFICINA	COMPUTO	TECLADO - KEYBOARD	740895000849	18/12/2018	BUENO	ACTIVO
2837	SEDE CENTRAL-MIRAFLORES	OFICINA	COMPUTO	TECLADO - KEYBOARD	740895000850	18/12/2018	BUENO	ACTIVO
2838	PNSR-AYACUCHO-CAC	OFICINA	COMPUTO	TECLADO - KEYBOARD	740895000851	18/12/2018	BUENO	ACTIVO
2839	SEDE CENTRAL-MIRAFLORES	OFICINA	COMPUTO	TECLADO - KEYBOARD	740895000852	18/12/2018	BUENO	ACTIVO
2840	SEDE CENTRAL-MIRAFLORES	OFICINA	COMPUTO	TECLADO - KEYBOARD	740895000853	18/12/2018	BUENO	ACTIVO
2841	SEDE CENTRAL-MIRAFLORES	OFICINA	COMPUTO	TECLADO - KEYBOARD	740895000854	18/12/2018	BUENO	ACTIVO
2842	SEDE CENTRAL-MIRAFLORES	OFICINA	COMPUTO	TECLADO - KEYBOARD	740895000855	18/12/2018	REGULAR	ACTIVO
2843	SEDE CENTRAL-MIRAFLORES	OFICINA	COMPUTO	TECLADO - KEYBOARD	740895000856	18/12/2018	BUENO	ACTIVO
2844	SEDE CENTRAL-MIRAFLORES	OFICINA	COMPUTO	TECLADO - KEYBOARD	740895000857	18/12/2018	BUENO	ACTIVO
2845	SEDE CENTRAL-MIRAFLORES	OFICINA	COMPUTO	TECLADO - KEYBOARD	740895000858	18/12/2018	BUENO	ACTIVO
2846	SEDE CENTRAL-MIRAFLORES	OFICINA	COMPUTO	TECLADO - KEYBOARD	740895000859	18/12/2018	BUENO	ACTIVO
2847	SEDE CENTRAL-MIRAFLORES	OFICINA	COMPUTO	TECLADO - KEYBOARD	740895000860	18/12/2018	BUENO	ACTIVO
2848	SEDE CENTRAL-MIRAFLORES	OFICINA	COMPUTO	TECLADO - KEYBOARD	740895000861	18/12/2018	BUENO	ACTIVO
2849	PNSR-CUSCO-CAC	OFICINA	COMPUTO	TECLADO - KEYBOARD	740895000862	18/12/2018	REGULAR	ACTIVO
2850	SEDE CENTRAL-MIRAFLORES	OFICINA	COMPUTO	TECLADO - KEYBOARD	740895000863	18/12/2018	BUENO	ACTIVO
2851	SEDE CENTRAL-MIRAFLORES	OFICINA	COMPUTO	TECLADO - KEYBOARD	740895000864	18/12/2018	NUEVO	ACTIVO
2852	SEDE CENTRAL-MIRAFLORES	OFICINA	COMPUTO	TECLADO - KEYBOARD	740895000865	18/12/2018	BUENO	ACTIVO
2853	PNSR-AYACUCHO-CAC	OFICINA	COMPUTO	TECLADO - KEYBOARD	740895000866	18/12/2018	BUENO	ACTIVO
2854	SEDE CENTRAL-MIRAFLORES	OFICINA	COMPUTO	TECLADO - KEYBOARD	740895000867	18/12/2018	BUENO	ACTIVO
2855	SEDE CENTRAL-MIRAFLORES	OFICINA	COMPUTO	TECLADO - KEYBOARD	740895000868	18/12/2018	BUENO	ACTIVO
2856	SEDE CENTRAL-MIRAFLORES	OFICINA	COMPUTO	TECLADO - KEYBOARD	740895000869	18/12/2018	BUENO	ACTIVO
2857	SEDE CENTRAL-MIRAFLORES	OFICINA	COMPUTO	TECLADO - KEYBOARD	740895000870	18/12/2018	BUENO	ACTIVO
2858	PNSR-CALLAO	OFICINA	COMPUTO	TECLADO - KEYBOARD	740895000871	18/12/2018	REGULAR	ACTIVO
2859	SEDE CENTRAL-MIRAFLORES	OFICINA	COMPUTO	TECLADO - KEYBOARD	740895000872	18/12/2018	BUENO	ACTIVO
2860	SEDE CENTRAL-MIRAFLORES	OFICINA	COMPUTO	TECLADO - KEYBOARD	740895000873	18/12/2018	BUENO	ACTIVO
2861	SEDE CENTRAL-MIRAFLORES	OFICINA	COMPUTO	TECLADO - KEYBOARD	740895000874	18/12/2018	BUENO	ACTIVO
2862	SEDE CENTRAL-MIRAFLORES	OFICINA	COMPUTO	TECLADO - KEYBOARD	740895000875	18/12/2018	BUENO	ACTIVO
2863	SEDE CENTRAL-MIRAFLORES	OFICINA	COMPUTO	TECLADO - KEYBOARD	740895000876	18/12/2018	BUENO	ACTIVO
2864	PNSR-ANCASH-CAC	OFICINA	COMPUTO	TECLADO - KEYBOARD	740895000877	26/12/2018	BUENO	ACTIVO
2865	SEDE CENTRAL-MIRAFLORES	OFICINA	COMPUTO	TECLADO - KEYBOARD	740895000878	26/12/2018	BUENO	ACTIVO
2866	SEDE CENTRAL-MIRAFLORES	OFICINA	COMPUTO	TECLADO - KEYBOARD	740895000879	26/12/2018	BUENO	ACTIVO
2867	SEDE CENTRAL-MIRAFLORES	OFICINA	COMPUTO	TECLADO - KEYBOARD	740895000880	26/12/2018	BUENO	ACTIVO
2868	SEDE CENTRAL-MIRAFLORES	OFICINA	COMPUTO	TECLADO - KEYBOARD	740895000881	26/12/2018	BUENO	ACTIVO
2869	SEDE CENTRAL-MIRAFLORES	OFICINA	COMPUTO	TECLADO - KEYBOARD	740895000882	26/12/2018	MALO	ACTIVO
2870	SEDE CENTRAL-MIRAFLORES	OFICINA	COMPUTO	TECLADO - KEYBOARD	740895000883	26/12/2018	BUENO	ACTIVO
2871	SEDE CENTRAL-MIRAFLORES	OFICINA	COMPUTO	TECLADO - KEYBOARD	740895000884	26/12/2018	BUENO	ACTIVO
2872	SEDE CENTRAL-MIRAFLORES	OFICINA	COMPUTO	TECLADO - KEYBOARD	740895000885	26/12/2018	BUENO	ACTIVO
2873	SEDE CENTRAL-MIRAFLORES	OFICINA	COMPUTO	TECLADO - KEYBOARD	740895000886	26/12/2018	BUENO	ACTIVO
2874	SEDE CENTRAL-MIRAFLORES	OFICINA	COMPUTO	TECLADO - KEYBOARD	740895000887	26/12/2018	BUENO	ACTIVO
2875	SEDE CENTRAL-MIRAFLORES	OFICINA	COMPUTO	TECLADO - KEYBOARD	740895000888	26/12/2018	BUENO	ACTIVO
2876	SEDE CENTRAL-MIRAFLORES	OFICINA	COMPUTO	TECLADO - KEYBOARD	740895000889	26/12/2018	BUENO	ACTIVO
2877	SEDE CENTRAL-MIRAFLORES	OFICINA	COMPUTO	TECLADO - KEYBOARD	740895000890	26/12/2018	BUENO	ACTIVO
2878	SEDE CENTRAL-MIRAFLORES	OFICINA	COMPUTO	TECLADO - KEYBOARD	740895000891	26/12/2018	BUENO	ACTIVO
2879	SEDE CENTRAL-MIRAFLORES	OFICINA	COMPUTO	TECLADO - KEYBOARD	740895000892	26/12/2018	BUENO	ACTIVO
2880	SEDE CENTRAL-MIRAFLORES	OFICINA	COMPUTO	TECLADO - KEYBOARD	740895000893	26/12/2018	BUENO	ACTIVO
2881	SEDE CENTRAL-MIRAFLORES	OFICINA	COMPUTO	TECLADO - KEYBOARD	740895000894	26/12/2018	BUENO	ACTIVO
2882	SEDE CENTRAL-MIRAFLORES	OFICINA	COMPUTO	TECLADO - KEYBOARD	740895000895	26/12/2018	BUENO	ACTIVO
2883	SEDE CENTRAL-MIRAFLORES	OFICINA	COMPUTO	TECLADO - KEYBOARD	740895000896	26/12/2018	BUENO	ACTIVO
2884	SEDE CENTRAL-MIRAFLORES	OFICINA	COMPUTO	TECLADO - KEYBOARD	740895000897	26/12/2018	BUENO	ACTIVO
2885	SEDE CENTRAL-MIRAFLORES	OFICINA	COMPUTO	TECLADO - KEYBOARD	740895000898	26/12/2018	BUENO	ACTIVO
2886	SEDE CENTRAL-MIRAFLORES	OFICINA	COMPUTO	TECLADO - KEYBOARD	740895000899	26/12/2018	BUENO	ACTIVO
2887	SEDE CENTRAL-MIRAFLORES	OFICINA	COMPUTO	TECLADO - KEYBOARD	740895000900	26/12/2018	BUENO	ACTIVO
2888	SEDE CENTRAL-MIRAFLORES	OFICINA	COMPUTO	TECLADO - KEYBOARD	740895000901	26/12/2018	NUEVO	ACTIVO
2889	SEDE CENTRAL-MIRAFLORES	OFICINA	COMPUTO	TECLADO - KEYBOARD	740895000902	26/12/2018	BUENO	ACTIVO
2890	SEDE CENTRAL-MIRAFLORES	OFICINA	COMPUTO	TECLADO - KEYBOARD	740895000903	26/12/2018	BUENO	ACTIVO
2891	SEDE CENTRAL-MIRAFLORES	OFICINA	COMPUTO	TECLADO - KEYBOARD	740895000904	26/12/2018	BUENO	ACTIVO
2892	SEDE CENTRAL-MIRAFLORES	OFICINA	COMPUTO	TECLADO - KEYBOARD	740895000905	26/12/2018	REGULAR	ACTIVO
2893	SEDE CENTRAL-MIRAFLORES	OFICINA	COMPUTO	TECLADO - KEYBOARD	740895000906	26/12/2018	BUENO	ACTIVO
2894	SEDE CENTRAL-MIRAFLORES	OFICINA	COMPUTO	TECLADO - KEYBOARD	740895000907	26/12/2018	BUENO	ACTIVO
2895	SEDE CENTRAL-MIRAFLORES	OFICINA	COMPUTO	TECLADO - KEYBOARD	740895000908	26/12/2018	BUENO	ACTIVO
2896	SEDE CENTRAL-MIRAFLORES	OFICINA	COMPUTO	TECLADO - KEYBOARD	740895000909	26/12/2018	BUENO	ACTIVO
2897	SEDE CENTRAL-MIRAFLORES	OFICINA	COMPUTO	TECLADO - KEYBOARD	740895000910	26/12/2018	BUENO	ACTIVO
2898	SEDE CENTRAL-MIRAFLORES	OFICINA	COMPUTO	TECLADO - KEYBOARD	740895000911	26/12/2018	REGULAR	ACTIVO
2899	SEDE CENTRAL-MIRAFLORES	OFICINA	COMPUTO	TECLADO - KEYBOARD	740895000912	26/12/2018	BUENO	ACTIVO
2900	SEDE CENTRAL-MIRAFLORES	OFICINA	COMPUTO	TECLADO - KEYBOARD	740895000913	26/12/2018	REGULAR	ACTIVO
2901	SEDE CENTRAL-MIRAFLORES	OFICINA	COMPUTO	TECLADO - KEYBOARD	740895000914	26/12/2018	BUENO	ACTIVO
2902	SEDE CENTRAL-MIRAFLORES	OFICINA	COMPUTO	TECLADO - KEYBOARD	740895000915	26/12/2018	BUENO	ACTIVO
2903	SEDE CENTRAL-MIRAFLORES	OFICINA	COMPUTO	TECLADO - KEYBOARD	740895000916	26/12/2018	BUENO	ACTIVO

MVCS
Por: ZAPATA SANDOVAL David Henry FAU 20504743307 soft
Motivo: Doy V° B°
Fecha: 2022/03/18 16:33:51-0500

MVCS
Por: CALDERON NISHIDA Carlos Hermilio FAU 20504743307 soft
Motivo: Doy V° B°
Fecha: 2022/03/18 17:39:13-0500

MVCS
Por: GALINDO VEGA Guillermo FAU 20504743307 soft
Motivo: Doy V° B°
Fecha: 2022/03/18 16:19:15-0500

N°	Local	Grupo	Clase	Denominación	Código Patrimonial	Fechas de Adquisición	Estado	Condición
	1	A - N	Ñ - W	5	6	7	8	9
2904	SEDE CENTRAL-MIRAFLORES	OFICINA	COMPUTO	TECLADO - KEYBOARD	740895000917	26/12/2018	REGULAR	ACTIVO
2905	SEDE CENTRAL-MIRAFLORES	OFICINA	COMPUTO	TECLADO - KEYBOARD	740895000918	26/12/2018	REGULAR	ACTIVO
2906	SEDE CENTRAL-MIRAFLORES	OFICINA	COMPUTO	TECLADO - KEYBOARD	740895000919	26/12/2018	BUENO	ACTIVO
2907	PNSR-CALLAO	OFICINA	COMPUTO	TECLADO - KEYBOARD	740895000920	26/12/2018	BUENO	ACTIVO
2908	SEDE CENTRAL-MIRAFLORES	OFICINA	COMPUTO	TECLADO - KEYBOARD	740895000921	26/12/2018	BUENO	ACTIVO
2909	SEDE CENTRAL-MIRAFLORES	OFICINA	COMPUTO	TECLADO - KEYBOARD	740895000922	26/12/2018	BUENO	ACTIVO
2910	SEDE CENTRAL-MIRAFLORES	OFICINA	COMPUTO	TECLADO - KEYBOARD	740895000923	26/12/2018	BUENO	ACTIVO
2911	SEDE CENTRAL-MIRAFLORES	OFICINA	COMPUTO	TECLADO - KEYBOARD	740895000924	26/12/2018	BUENO	ACTIVO
2912	SEDE CENTRAL-MIRAFLORES	OFICINA	COMPUTO	TECLADO - KEYBOARD	740895000925	26/12/2018	BUENO	ACTIVO
2913	PNSR-CAJAMARCA-CAC	OFICINA	COMPUTO	TECLADO - KEYBOARD	740895000926	26/12/2018	REGULAR	ACTIVO
2914	PIASAR-SEDE	OFICINA	COMPUTO	TECLADO - KEYBOARD	740895000927	31/12/2018	BUENO	ACTIVO
2915	PIASAR-SEDE	OFICINA	COMPUTO	TECLADO - KEYBOARD	740895000928	31/12/2018	BUENO	ACTIVO
2916	PIASAR-SEDE	OFICINA	COMPUTO	TECLADO - KEYBOARD	740895000929	31/12/2018	BUENO	ACTIVO
2917	PIASAR-SEDE	OFICINA	COMPUTO	TECLADO - KEYBOARD	740895000930	31/12/2018	BUENO	ACTIVO
2918	PIASAR-LAMAS	OFICINA	COMPUTO	TECLADO - KEYBOARD	740895000931	31/12/2018	NUEVO	ACTIVO
2919	PIASAR-SEDE	OFICINA	COMPUTO	TECLADO - KEYBOARD	740895000932	31/12/2018	BUENO	ACTIVO
2920	PIASAR-SEDE	OFICINA	COMPUTO	TECLADO - KEYBOARD	740895000933	31/12/2018	BUENO	ACTIVO
2921	PIASAR-SEDE	OFICINA	COMPUTO	TECLADO - KEYBOARD	740895000934	31/12/2018	BUENO	ACTIVO
2922	PIASAR-SEDE	OFICINA	COMPUTO	TECLADO - KEYBOARD	740895000935	31/12/2018	BUENO	ACTIVO
2923	PIASAR-SEDE	OFICINA	COMPUTO	TECLADO - KEYBOARD	740895000936	31/12/2018	BUENO	ACTIVO
2924	SEDE CENTRAL-MIRAFLORES	OFICINA	COMPUTO	TECLADO - KEYBOARD	740895000937	31/12/2018	REGULAR	ACTIVO
2925	SEDE CENTRAL-MIRAFLORES	OFICINA	COMPUTO	TECLADO - KEYBOARD	740895000938	31/12/2018	REGULAR	ACTIVO
2926	SEDE CENTRAL-MIRAFLORES	OFICINA	COMPUTO	TECLADO - KEYBOARD	740895000939	31/12/2018	REGULAR	ACTIVO
2927	SEDE CENTRAL-MIRAFLORES	OFICINA	COMPUTO	TECLADO - KEYBOARD	740895000940	31/12/2018	REGULAR	ACTIVO
2928	SEDE CENTRAL-MIRAFLORES	OFICINA	COMPUTO	TECLADO - KEYBOARD	740895000941	31/12/2018	REGULAR	ACTIVO
2929	SEDE CENTRAL-MIRAFLORES	OFICINA	COMPUTO	TECLADO - KEYBOARD	740895000942	31/12/2018	REGULAR	ACTIVO
2930	SEDE CENTRAL-MIRAFLORES	OFICINA	COMPUTO	TECLADO - KEYBOARD	740895000943	31/12/2018	REGULAR	ACTIVO
2931	PIASAR-SATIPO	OFICINA	COMPUTO	TECLADO - KEYBOARD	740895000944	15/11/2019	MALO	ACTIVO
2932	PIASAR-CHACHAPOYAS	OFICINA	COMPUTO	TECLADO - KEYBOARD	740895000945	15/11/2019	BUENO	ACTIVO
2933	PIASAR-SEDE	OFICINA	COMPUTO	TECLADO - KEYBOARD	740895000946	15/11/2019	BUENO	ACTIVO
2934	PIASAR-SATIPO	OFICINA	COMPUTO	TECLADO - KEYBOARD	740895000947	15/11/2019	BUENO	ACTIVO
2935	PIASAR-CHACHAPOYAS	OFICINA	COMPUTO	TECLADO - KEYBOARD	740895000948	15/11/2019	BUENO	ACTIVO
2936	PIASAR-CAJAMARCA	OFICINA	COMPUTO	TECLADO - KEYBOARD	740895000949	15/11/2019	BUENO	ACTIVO
2937	PIASAR-SEDE	OFICINA	COMPUTO	TECLADO - KEYBOARD	740895000950	15/11/2019	BUENO	ACTIVO
2938	PIASAR-MOYOBAMBA	OFICINA	COMPUTO	TECLADO - KEYBOARD	740895000951	15/11/2019	BUENO	ACTIVO
2939	PIASAR-SEDE	OFICINA	COMPUTO	TECLADO - KEYBOARD	740895000952	15/11/2019	BUENO	ACTIVO
2940	PIASAR-SEDE	OFICINA	COMPUTO	TECLADO - KEYBOARD	740895000953	15/11/2019	BUENO	ACTIVO
2941	PIASAR-MOYOBAMBA	OFICINA	COMPUTO	TECLADO - KEYBOARD	740895000954	15/11/2019	BUENO	ACTIVO
2942	PIASAR-CHACHAPOYAS	OFICINA	COMPUTO	TECLADO - KEYBOARD	740895000955	15/11/2019	BUENO	ACTIVO
2943	PIASAR-MOYOBAMBA	OFICINA	COMPUTO	TECLADO - KEYBOARD	740895000956	15/11/2019	BUENO	ACTIVO
2944	PIASAR-CHACHAPOYAS	OFICINA	COMPUTO	TECLADO - KEYBOARD	740895000957	15/11/2019	BUENO	ACTIVO
2945	PIASAR-SATIPO	OFICINA	COMPUTO	TECLADO - KEYBOARD	740895000958	15/11/2019	MALO	ACTIVO
2946	PIASAR-CAJAMARCA	OFICINA	COMPUTO	TECLADO - KEYBOARD	740895000959	15/11/2019	BUENO	ACTIVO
2947	PIASAR-SEDE	OFICINA	COMPUTO	TECLADO - KEYBOARD	740895000960	15/11/2019	BUENO	ACTIVO
2948	PIASAR-SEDE	OFICINA	COMPUTO	TECLADO - KEYBOARD	740895000961	15/11/2019	BUENO	ACTIVO
2949	PIASAR-LAJAS	OFICINA	COMPUTO	TECLADO - KEYBOARD	740895000962	15/11/2019	BUENO	ACTIVO
2950	PIASAR-CAJAMARCA	OFICINA	COMPUTO	TECLADO - KEYBOARD	740895000963	15/11/2019	BUENO	ACTIVO
2951	PIASAR-SATIPO	OFICINA	COMPUTO	TECLADO - KEYBOARD	740895000964	15/11/2019	MALO	ACTIVO
2952	PIASAR-MOYOBAMBA	OFICINA	COMPUTO	TECLADO - KEYBOARD	740895000965	15/11/2019	BUENO	ACTIVO
2953	PIASAR-SEDE	OFICINA	COMPUTO	TECLADO - KEYBOARD	740895000966	20/12/2019	BUENO	ACTIVO
2954	PIASAR-SEDE	OFICINA	COMPUTO	TECLADO - KEYBOARD	740895000967	20/12/2019	BUENO	ACTIVO
2955	PIASAR-SEDE	OFICINA	COMPUTO	TECLADO - KEYBOARD	740895000968	20/12/2019	BUENO	ACTIVO
2956	PIASAR-SEDE	OFICINA	COMPUTO	TECLADO - KEYBOARD	740895000969	20/12/2019	BUENO	ACTIVO
2957	PIASAR-SEDE	OFICINA	COMPUTO	TECLADO - KEYBOARD	740895000970	20/12/2019	BUENO	ACTIVO
2958	PIASAR-LAMAS	OFICINA	COMPUTO	TECLADO - KEYBOARD	740895000971	20/12/2019	BUENO	ACTIVO
2959	PIASAR-LAMAS	OFICINA	COMPUTO	TECLADO - KEYBOARD	740895000972	20/12/2019	BUENO	ACTIVO
2960	PIASAR-SEDE	OFICINA	COMPUTO	TECLADO - KEYBOARD	740895000973	20/12/2019	BUENO	ACTIVO
2961	PIASAR-PUCALLPA	OFICINA	COMPUTO	TECLADO - KEYBOARD	740895000974	20/12/2019	BUENO	ACTIVO
2962	PIASAR-SEDE	OFICINA	COMPUTO	TECLADO - KEYBOARD	740895000975	20/12/2019	NUEVO	ACTIVO
2963	PIASAR-SEDE	OFICINA	COMPUTO	TECLADO - KEYBOARD	740895000976	20/12/2019	BUENO	ACTIVO
2964	PIASAR-SEDE	OFICINA	COMPUTO	TECLADO - KEYBOARD	740895000977	20/12/2019	NUEVO	ACTIVO
2965	PIASAR-SEDE	OFICINA	COMPUTO	TECLADO - KEYBOARD	740895000978	20/12/2019	BUENO	ACTIVO
2966	PIASAR-SEDE	OFICINA	COMPUTO	TECLADO - KEYBOARD	740895000979	20/12/2019	BUENO	ACTIVO
2967	PIASAR-SEDE	OFICINA	COMPUTO	TECLADO - KEYBOARD	740895000980	20/12/2019	BUENO	ACTIVO
2968	PIASAR-SEDE	OFICINA	COMPUTO	TECLADO - KEYBOARD	740895000981	20/12/2019	BUENO	ACTIVO
2969	PIASAR-PUCALLPA	OFICINA	COMPUTO	TECLADO - KEYBOARD	740895000982	20/12/2019	BUENO	ACTIVO
2970	PIASAR-SEDE	OFICINA	COMPUTO	TECLADO - KEYBOARD	740895000983	20/12/2019	BUENO	ACTIVO
2971	PIASAR-SEDE	OFICINA	COMPUTO	TECLADO - KEYBOARD	740895000984	20/12/2019	BUENO	ACTIVO
2972	PIASAR-SEDE	OFICINA	COMPUTO	TECLADO - KEYBOARD	740895000985	20/12/2019	BUENO	ACTIVO
2973	SEDE CENTRAL-MIRAFLORES	OFICINA	COMPUTO	TECLADO - KEYBOARD	740895000986	19/12/2019	BUENO	ACTIVO
2974	SEDE CENTRAL-MIRAFLORES	OFICINA	COMPUTO	TECLADO - KEYBOARD	740895000987	19/12/2019	BUENO	ACTIVO
2975	SEDE CENTRAL-MIRAFLORES	OFICINA	COMPUTO	TECLADO - KEYBOARD	740895000988	19/12/2019	BUENO	ACTIVO
2976	SEDE CENTRAL-MIRAFLORES	OFICINA	COMPUTO	TECLADO - KEYBOARD	740895000989	19/12/2019	BUENO	ACTIVO
2977	SEDE CENTRAL-MIRAFLORES	OFICINA	COMPUTO	TECLADO - KEYBOARD	740895000990	19/12/2019	BUENO	ACTIVO
2978	SEDE CENTRAL-MIRAFLORES	OFICINA	COMPUTO	TECLADO - KEYBOARD	740895000991	19/12/2019	NUEVO	ACTIVO
2979	SEDE CENTRAL-MIRAFLORES	OFICINA	COMPUTO	TECLADO - KEYBOARD	740895000992	19/12/2019	BUENO	ACTIVO
2980	SEDE CENTRAL-MIRAFLORES	OFICINA	COMPUTO	TECLADO - KEYBOARD	740895000993	19/12/2019	BUENO	ACTIVO
2981	SEDE CENTRAL-MIRAFLORES	OFICINA	COMPUTO	TECLADO - KEYBOARD	740895000994	19/12/2019	BUENO	ACTIVO
2982	SEDE CENTRAL-MIRAFLORES	OFICINA	COMPUTO	TECLADO - KEYBOARD	740895000995	19/12/2019	BUENO	ACTIVO
2983	SEDE CENTRAL-MIRAFLORES	OFICINA	COMPUTO	TECLADO - KEYBOARD	740895000996	19/12/2019	NUEVO	ACTIVO
2984	SEDE CENTRAL-MIRAFLORES	OFICINA	COMPUTO	TECLADO - KEYBOARD	740895000997	19/12/2019	BUENO	ACTIVO
2985	SEDE CENTRAL-MIRAFLORES	OFICINA	COMPUTO	TECLADO - KEYBOARD	740895000998	19/12/2019	BUENO	ACTIVO
2986	SEDE CENTRAL-MIRAFLORES	OFICINA	COMPUTO	TECLADO - KEYBOARD	740895000999	19/12/2019	BUENO	ACTIVO
2987	PIASAR-SEDE	OFICINA	COMPUTO	TECLADO - KEYBOARD	740895001000	19/12/2019	BUENO	ACTIVO
2988	SEDE CENTRAL-MIRAFLORES	OFICINA	COMPUTO	TECLADO - KEYBOARD	740895001001	19/12/2019	BUENO	ACTIVO
2989	SEDE CENTRAL-MIRAFLORES	OFICINA	COMPUTO	TECLADO - KEYBOARD	740895001002	19/12/2019	BUENO	ACTIVO
2990	SEDE CENTRAL-MIRAFLORES	OFICINA	COMPUTO	TECLADO - KEYBOARD	740895001003	19/12/2019	REGULAR	ACTIVO
2991	SEDE CENTRAL-MIRAFLORES	OFICINA	COMPUTO	TECLADO - KEYBOARD	740895001004	19/12/2019	BUENO	ACTIVO
2992	SEDE CENTRAL-MIRAFLORES	OFICINA	COMPUTO	TECLADO - KEYBOARD	740895001005	19/12/2019	BUENO	ACTIVO
2993	PIASAR-SEDE	OFICINA	COMPUTO	TECLADO - KEYBOARD	740895001006	25/11/2020	NUEVO	ACTIVO
2994	PIASAR-SEDE	OFICINA	COMPUTO	TECLADO - KEYBOARD	740895001007	25/11/2020	NUEVO	ACTIVO
2995	PIASAR-SEDE	OFICINA	COMPUTO	TECLADO - KEYBOARD	740895001008	25/11/2020	NUEVO	ACTIVO
2996	PIASAR-SEDE	OFICINA	COMPUTO	TECLADO - KEYBOARD	740895001009	25/11/2020	NUEVO	ACTIVO
2997	PIASAR-SEDE	OFICINA	COMPUTO	TECLADO - KEYBOARD	740895001010	25/11/2020	NUEVO	ACTIVO
2998	SEDE CENTRAL-MIRAFLORES	OFICINA	COMPUTO	TECLADO - KEYBOARD	740895001011	25/11/2020	NUEVO	ACTIVO
2999	PIASAR-SEDE	OFICINA	COMPUTO	TECLADO - KEYBOARD	740895001012	25/11/2020	NUEVO	ACTIVO
3000	PIASAR-SEDE	OFICINA	COMPUTO	TECLADO - KEYBOARD	740895001013	25/11/2020	NUEVO	ACTIVO
3001	PIASAR-SEDE	OFICINA	COMPUTO	TECLADO - KEYBOARD	740895001014	25/11/2020	NUEVO	ACTIVO
3002	PIASAR-SEDE	OFICINA	COMPUTO	TECLADO - KEYBOARD	740895001015	25/11/2020	NUEVO	ACTIVO
3003	PIASAR-SEDE	OFICINA	COMPUTO	TECLADO - KEYBOARD	740895001016	29/12/2020	NUEVO	ACTIVO
3004	PIASAR-SEDE	OFICINA	COMPUTO	TECLADO - KEYBOARD	740895001017	29/12/2020	NUEVO	ACTIVO
3005	PIASAR-PIURA	OFICINA	COMPUTO	TECLADO - KEYBOARD	740895001018	29/12/2020	NUEVO	ACTIVO
3006	PIASAR-SEDE	OFICINA	COMPUTO	TECLADO - KEYBOARD	740895001019	29/12/2020	REGULAR	ACTIVO
3007	PIASAR-PUNO	OFICINA	COMPUTO	TECLADO - KEYBOARD	740895001020	29/12/2020	NUEVO	ACTIVO
3008	PIASAR-PIURA	OFICINA	COMPUTO	TECLADO - KEYBOARD	740895001021	29/12/2020	NUEVO	ACTIVO
3009	PIASAR-PUNO	OFICINA	COMPUTO	TECLADO - KEYBOARD	740895001022	29/12/2020	NUEVO	ACTIVO
3010	PIASAR-SEDE	OFICINA	COMPUTO	TECLADO - KEYBOARD	740895001023	29/12/2020	NUEVO	ACTIVO
3011	PIASAR-PUNO	OFICINA	COMPUTO	TECLADO - KEYBOARD	740895001024	29/12/2020	NUEVO	ACTIVO
3012	PIASAR-SEDE	OFICINA	COMPUTO	TECLADO - KEYBOARD	740895001025	29/12/2020	NUEVO	ACTIVO
3013	SEDE CENTRAL-MIRAFLORES	OFICINA	COMPUTO	TECLADO - KEYBOARD	740895001026	23/12/2021	NUEVO	ACTIVO
3014	SEDE CENTRAL-MIRAFLORES	OFICINA	COMPUTO	TECLADO - KEYBOARD	740895001027	23/12/2021	NUEVO	ACTIVO
3015	SEDE CENTRAL-MIRAFLORES	OFICINA	COMPUTO	TECLADO - KEYBOARD	740895001028	23/12/2021	NUEVO	ACTIVO

MVCS
Por: ZAPATA SANDOVAL David Henry FAU 20504743307 soft
Motivo: Doy V° B°
Fecha: 2022/03/18 16:33:51-0500

MVCS
Por: CALDERON NISHIDA Carlos Hermilio FAU 20504743307 soft
Motivo: Doy V° B°
Fecha: 2022/03/18 17:39:13-0500

MVCS
Por: GALINDO VEGA Guillermo FAU 20504743307 soft
Motivo: Doy V° B°
Fecha: 2022/03/18 16:19:15-0500

N°	Local	Grupo	Clase	Denominación	Código Patrimonial	Fechas de Adquisición	Estado	Condición
	1	A - N	Ñ - W	5	6	7	8	9
3016	SEDE CENTRAL-MIRAFLORES	OFICINA	COMPUTO	TECLADO - KEYBOARD	740895001029	23/12/2021	NUEVO	ACTIVO
3017	SEDE CENTRAL-MIRAFLORES	OFICINA	COMPUTO	TECLADO - KEYBOARD	740895001030	23/12/2021	NUEVO	ACTIVO
3018	SEDE CENTRAL-MIRAFLORES	OFICINA	COMPUTO	TECLADO - KEYBOARD	740895001031	23/12/2021	NUEVO	ACTIVO
3019	SEDE CENTRAL-MIRAFLORES	OFICINA	COMPUTO	TECLADO - KEYBOARD	740895001032	23/12/2021	NUEVO	ACTIVO
3020	SEDE CENTRAL-MIRAFLORES	OFICINA	COMPUTO	TECLADO - KEYBOARD	740895001033	23/12/2021	NUEVO	ACTIVO
3021	SEDE CENTRAL-MIRAFLORES	OFICINA	COMPUTO	TECLADO - KEYBOARD	740895001034	23/12/2021	NUEVO	ACTIVO
3022	SEDE CENTRAL-MIRAFLORES	OFICINA	COMPUTO	TECLADO - KEYBOARD	740895001035	23/12/2021	NUEVO	ACTIVO
3023	SEDE CENTRAL-MIRAFLORES	OFICINA	COMPUTO	TECLADO - KEYBOARD	740895001036	23/12/2021	NUEVO	ACTIVO
3024	SEDE CENTRAL-MIRAFLORES	OFICINA	COMPUTO	TECLADO - KEYBOARD	740895001037	23/12/2021	NUEVO	ACTIVO
3025	SEDE CENTRAL-MIRAFLORES	OFICINA	COMPUTO	TECLADO - KEYBOARD	740895001038	23/12/2021	NUEVO	ACTIVO
3026	SEDE CENTRAL-MIRAFLORES	OFICINA	COMPUTO	TECLADO - KEYBOARD	740895001039	23/12/2021	BUENO	ACTIVO
3027	SEDE CENTRAL-MIRAFLORES	OFICINA	COMPUTO	TECLADO - KEYBOARD	740895001040	23/12/2021	NUEVO	ACTIVO
3028	SEDE CENTRAL-MIRAFLORES	OFICINA	COMPUTO	TECLADO - KEYBOARD	740895001041	23/12/2021	NUEVO	ACTIVO
3029	SEDE CENTRAL-MIRAFLORES	OFICINA	COMPUTO	TECLADO - KEYBOARD	740895001042	23/12/2021	NUEVO	ACTIVO
3030	SEDE CENTRAL-MIRAFLORES	OFICINA	COMPUTO	TECLADO - KEYBOARD	740895001043	23/12/2021	NUEVO	ACTIVO
3031	SEDE CENTRAL-MIRAFLORES	OFICINA	COMPUTO	TECLADO - KEYBOARD	740895001044	23/12/2021	NUEVO	ACTIVO
3032	SEDE CENTRAL-MIRAFLORES	OFICINA	COMPUTO	TECLADO - KEYBOARD	740895001045	23/12/2021	NUEVO	ACTIVO
3033	SEDE CENTRAL-MIRAFLORES	OFICINA	COMPUTO	TECLADO INALAMBRICO	740895560001	06/09/2021	NUEVO	ACTIVO
3034	SEDE CENTRAL-MIRAFLORES	OFICINA	COMPUTO	UNIDAD CENTRAL DE PROCESO - CPU	740899500006	21/04/2004	MALO	ACTIVO
3035	SEDE CENTRAL-MIRAFLORES	OFICINA	COMPUTO	UNIDAD CENTRAL DE PROCESO - CPU	740899500007	21/04/2004	MALO	ACTIVO
3036	SEDE CENTRAL-MIRAFLORES	OFICINA	COMPUTO	UNIDAD CENTRAL DE PROCESO - CPU	740899500008	21/04/2004	REGULAR	ACTIVO
3037	SEDE CENTRAL-MIRAFLORES	OFICINA	COMPUTO	UNIDAD CENTRAL DE PROCESO - CPU	740899500010	21/04/2004	MALO	ACTIVO
3038	PNSR-PUNO-CAC	OFICINA	COMPUTO	UNIDAD CENTRAL DE PROCESO - CPU	740899500017	21/04/2004	REGULAR	ACTIVO
3039	SEDE CENTRAL-MIRAFLORES	OFICINA	COMPUTO	UNIDAD CENTRAL DE PROCESO - CPU	740899500021	21/04/2004	REGULAR	ACTIVO
3040	SEDE CENTRAL-MIRAFLORES	OFICINA	COMPUTO	UNIDAD CENTRAL DE PROCESO - CPU	740899500040	27/08/2008	MALO	ACTIVO
3041	SEDE CENTRAL-MIRAFLORES	OFICINA	COMPUTO	UNIDAD CENTRAL DE PROCESO - CPU	740899500045	19/11/2009	MALO	ACTIVO
3042	SEDE CENTRAL-MIRAFLORES	OFICINA	COMPUTO	UNIDAD CENTRAL DE PROCESO - CPU	740899500046	19/11/2009	MALO	ACTIVO
3043	SEDE CENTRAL-MIRAFLORES	OFICINA	COMPUTO	UNIDAD CENTRAL DE PROCESO - CPU	740899500047	19/11/2009	MALO	ACTIVO
3044	SEDE CENTRAL-MIRAFLORES	OFICINA	COMPUTO	UNIDAD CENTRAL DE PROCESO - CPU	740899500052	19/10/2010	MALO	ACTIVO
3045	SEDE CENTRAL-MIRAFLORES	OFICINA	COMPUTO	UNIDAD CENTRAL DE PROCESO - CPU	740899500053	19/10/2010	MALO	ACTIVO
3046	SEDE CENTRAL-MIRAFLORES	OFICINA	COMPUTO	UNIDAD CENTRAL DE PROCESO - CPU	740899500055	19/10/2010	REGULAR	ACTIVO
3047	PNSR-HUANCAVELICA-CAC	OFICINA	COMPUTO	UNIDAD CENTRAL DE PROCESO - CPU	740899500057	19/10/2010	MALO	ACTIVO
3048	SEDE CENTRAL-MIRAFLORES	OFICINA	COMPUTO	UNIDAD CENTRAL DE PROCESO - CPU	740899500059	19/10/2010	MALO	ACTIVO
3049	SEDE CENTRAL-MIRAFLORES	OFICINA	COMPUTO	UNIDAD CENTRAL DE PROCESO - CPU	740899500066	19/10/2010	MALO	ACTIVO
3050	SEDE CENTRAL-MIRAFLORES	OFICINA	COMPUTO	UNIDAD CENTRAL DE PROCESO - CPU	740899500068	19/10/2010	MALO	ACTIVO
3051	AR-MOYOBAMBA	OFICINA	COMPUTO	UNIDAD CENTRAL DE PROCESO - CPU	740899500072	19/10/2010	MALO	ACTIVO
3052	SEDE CENTRAL-MIRAFLORES	OFICINA	COMPUTO	UNIDAD CENTRAL DE PROCESO - CPU	740899500073	19/10/2010	MALO	ACTIVO
3053	SEDE CENTRAL-MIRAFLORES	OFICINA	COMPUTO	UNIDAD CENTRAL DE PROCESO - CPU	740899500074	19/10/2010	MALO	ACTIVO
3054	SEDE CENTRAL-MIRAFLORES	OFICINA	COMPUTO	UNIDAD CENTRAL DE PROCESO - CPU	740899500075	19/10/2010	MALO	ACTIVO
3055	SEDE CENTRAL-MIRAFLORES	OFICINA	COMPUTO	UNIDAD CENTRAL DE PROCESO - CPU	740899500076	19/10/2010	MALO	ACTIVO
3056	SEDE CENTRAL-MIRAFLORES	OFICINA	COMPUTO	UNIDAD CENTRAL DE PROCESO - CPU	740899500077	19/10/2010	REGULAR	ACTIVO
3057	SEDE CENTRAL-MIRAFLORES	OFICINA	COMPUTO	UNIDAD CENTRAL DE PROCESO - CPU	740899500078	19/10/2010	MALO	ACTIVO
3058	SEDE CENTRAL-MIRAFLORES	OFICINA	COMPUTO	UNIDAD CENTRAL DE PROCESO - CPU	740899500080	19/10/2010	MALO	ACTIVO
3059	SEDE CENTRAL-MIRAFLORES	OFICINA	COMPUTO	UNIDAD CENTRAL DE PROCESO - CPU	740899500081	19/10/2010	MALO	ACTIVO
3060	SEDE CENTRAL-MIRAFLORES	OFICINA	COMPUTO	UNIDAD CENTRAL DE PROCESO - CPU	740899500082	19/10/2010	MALO	ACTIVO
3061	SEDE CENTRAL-MIRAFLORES	OFICINA	COMPUTO	UNIDAD CENTRAL DE PROCESO - CPU	740899500084	19/10/2010	MALO	ACTIVO
3062	SEDE CENTRAL-MIRAFLORES	OFICINA	COMPUTO	UNIDAD CENTRAL DE PROCESO - CPU	740899500086	19/10/2010	MALO	ACTIVO
3063	SEDE CENTRAL-MIRAFLORES	OFICINA	COMPUTO	UNIDAD CENTRAL DE PROCESO - CPU	740899500087	19/10/2010	MALO	ACTIVO
3064	SEDE CENTRAL-MIRAFLORES	OFICINA	COMPUTO	UNIDAD CENTRAL DE PROCESO - CPU	740899500089	19/10/2010	MALO	ACTIVO
3065	SEDE CENTRAL-MIRAFLORES	OFICINA	COMPUTO	UNIDAD CENTRAL DE PROCESO - CPU	740899500091	19/10/2010	MALO	ACTIVO
3066	SEDE CENTRAL-MIRAFLORES	OFICINA	COMPUTO	UNIDAD CENTRAL DE PROCESO - CPU	740899500101	19/10/2010	MALO	ACTIVO
3067	PNSR-PUNO-CAC	OFICINA	COMPUTO	UNIDAD CENTRAL DE PROCESO - CPU	740899500106	21/03/2011	REGULAR	ACTIVO
3068	PNSR-PUNO-CAC	OFICINA	COMPUTO	UNIDAD CENTRAL DE PROCESO - CPU	740899500107	21/03/2011	REGULAR	ACTIVO
3069	SEDE CENTRAL-MIRAFLORES	OFICINA	COMPUTO	UNIDAD CENTRAL DE PROCESO - CPU	740899500109	21/03/2011	REGULAR	ACTIVO
3070	SEDE CENTRAL-MIRAFLORES	OFICINA	COMPUTO	UNIDAD CENTRAL DE PROCESO - CPU	740899500110	21/03/2011	MALO	ACTIVO
3071	SEDE CENTRAL-MIRAFLORES	OFICINA	COMPUTO	UNIDAD CENTRAL DE PROCESO - CPU	740899500117	18/04/2011	REGULAR	ACTIVO
3072	SEDE CENTRAL-MIRAFLORES	OFICINA	COMPUTO	UNIDAD CENTRAL DE PROCESO - CPU	740899500119	11/05/2011	MALO	ACTIVO
3073	PNSR-PUNO-CAC	OFICINA	COMPUTO	UNIDAD CENTRAL DE PROCESO - CPU	740899500121	27/05/2011	REGULAR	ACTIVO
3074	PNSR-PUNO-CAC	OFICINA	COMPUTO	UNIDAD CENTRAL DE PROCESO - CPU	740899500123	06/07/2011	REGULAR	ACTIVO
3075	SEDE CENTRAL-MIRAFLORES	OFICINA	COMPUTO	UNIDAD CENTRAL DE PROCESO - CPU	740899500124	23/08/2011	MALO	ACTIVO
3076	AMSAT-CUSCO	OFICINA	COMPUTO	UNIDAD CENTRAL DE PROCESO - CPU	740899500125	23/08/2011	REGULAR	ACTIVO
3077	SEDE CENTRAL-MIRAFLORES	OFICINA	COMPUTO	UNIDAD CENTRAL DE PROCESO - CPU	740899500126	23/08/2011	MALO	ACTIVO
3078	SEDE CENTRAL-MIRAFLORES	OFICINA	COMPUTO	UNIDAD CENTRAL DE PROCESO - CPU	740899500133	09/07/2012	MALO	ACTIVO
3079	SEDE CENTRAL-MIRAFLORES	OFICINA	COMPUTO	UNIDAD CENTRAL DE PROCESO - CPU	740899500135	09/07/2012	REGULAR	ACTIVO
3080	SEDE CENTRAL-MIRAFLORES	OFICINA	COMPUTO	UNIDAD CENTRAL DE PROCESO - CPU	740899500139	09/07/2012	MALO	ACTIVO
3081	SEDE CENTRAL-MIRAFLORES	OFICINA	COMPUTO	UNIDAD CENTRAL DE PROCESO - CPU	740899500140	09/07/2012	REGULAR	ACTIVO
3082	SEDE CENTRAL-MIRAFLORES	OFICINA	COMPUTO	UNIDAD CENTRAL DE PROCESO - CPU	740899500141	09/07/2012	MALO	ACTIVO
3083	PNSR-CALLAO	OFICINA	COMPUTO	UNIDAD CENTRAL DE PROCESO - CPU	740899500142	09/07/2012	MALO	ACTIVO
3084	PNSR-APURIMAC-CAC	OFICINA	COMPUTO	UNIDAD CENTRAL DE PROCESO - CPU	740899500144	24/09/2012	REGULAR	ACTIVO
3085	PNSR-AYACUCHO-CAC	OFICINA	COMPUTO	UNIDAD CENTRAL DE PROCESO - CPU	740899500145	24/09/2012	REGULAR	ACTIVO
3086	SEDE CENTRAL-MIRAFLORES	OFICINA	COMPUTO	UNIDAD CENTRAL DE PROCESO - CPU	740899500146	24/09/2012	REGULAR	ACTIVO
3087	AMSAT-CUSCO	OFICINA	COMPUTO	UNIDAD CENTRAL DE PROCESO - CPU	740899500148	24/09/2012	REGULAR	ACTIVO
3088	AMSAT-CUSCO	OFICINA	COMPUTO	UNIDAD CENTRAL DE PROCESO - CPU	740899500149	24/09/2012	REGULAR	ACTIVO
3089	PNSR-HUANCAVELICA-CAC	OFICINA	COMPUTO	UNIDAD CENTRAL DE PROCESO - CPU	740899500150	24/09/2012	REGULAR	ACTIVO
3090	PNSR-HUANCAVELICA-CAC	OFICINA	COMPUTO	UNIDAD CENTRAL DE PROCESO - CPU	740899500151	24/09/2012	MALO	ACTIVO
3091	PNSR-HUANCAVELICA-CAC	OFICINA	COMPUTO	UNIDAD CENTRAL DE PROCESO - CPU	740899500152	24/09/2012	REGULAR	ACTIVO
3092	PNSR-PUNO-CAC	OFICINA	COMPUTO	UNIDAD CENTRAL DE PROCESO - CPU	740899500153	24/09/2012	MALO	ACTIVO
3093	PNSR-PUNO-CAC	OFICINA	COMPUTO	UNIDAD CENTRAL DE PROCESO - CPU	740899500154	24/09/2012	REGULAR	ACTIVO
3094	PNSR-PUNO-CAC	OFICINA	COMPUTO	UNIDAD CENTRAL DE PROCESO - CPU	740899500155	24/09/2012	MALO	ACTIVO
3095	PNSR-PUNO-CAC	OFICINA	COMPUTO	UNIDAD CENTRAL DE PROCESO - CPU	740899500156	24/09/2012	REGULAR	ACTIVO
3096	PNSR-PUNO-CAC	OFICINA	COMPUTO	UNIDAD CENTRAL DE PROCESO - CPU	740899500158	24/09/2012	REGULAR	ACTIVO
3097	AR-SEDE	OFICINA	COMPUTO	UNIDAD CENTRAL DE PROCESO - CPU	740899500159	28/12/2012	REGULAR	ACTIVO
3098	AR-SEDE	OFICINA	COMPUTO	UNIDAD CENTRAL DE PROCESO - CPU	740899500160	28/09/2012	REGULAR	ACTIVO
3099	AR-SEDE	OFICINA	COMPUTO	UNIDAD CENTRAL DE PROCESO - CPU	740899500161	28/12/2012	REGULAR	ACTIVO
3100	AR-SEDE	OFICINA	COMPUTO	UNIDAD CENTRAL DE PROCESO - CPU	740899500162	28/12/2012	REGULAR	ACTIVO
3101	AR-SEDE	OFICINA	COMPUTO	UNIDAD CENTRAL DE PROCESO - CPU	740899500163	28/12/2012	REGULAR	ACTIVO
3102	AR-SEDE	OFICINA	COMPUTO	UNIDAD CENTRAL DE PROCESO - CPU	740899500164	28/12/2012	REGULAR	ACTIVO
3103	AR-SEDE	OFICINA	COMPUTO	UNIDAD CENTRAL DE PROCESO - CPU	740899500165	28/12/2012	REGULAR	ACTIVO
3104	AR-SEDE	OFICINA	COMPUTO	UNIDAD CENTRAL DE PROCESO - CPU	740899500167	28/12/2012	REGULAR	ACTIVO
3105	AR-SEDE	OFICINA	COMPUTO	UNIDAD CENTRAL DE PROCESO - CPU	740899500169	28/12/2012	REGULAR	ACTIVO
3106	AR-SEDE	OFICINA	COMPUTO	UNIDAD CENTRAL DE PROCESO - CPU	740899500170	28/09/2012	REGULAR	ACTIVO
3107	AR-SEDE	OFICINA	COMPUTO	UNIDAD CENTRAL DE PROCESO - CPU	740899500171	28/12/2012	REGULAR	ACTIVO
3108	AR-MOYOBAMBA	OFICINA	COMPUTO	UNIDAD CENTRAL DE PROCESO - CPU	740899500172	28/12/2012	MALO	ACTIVO
3109	AR-MOYOBAMBA	OFICINA	COMPUTO	UNIDAD CENTRAL DE PROCESO - CPU	740899500173	28/12/2012	REGULAR	ACTIVO
3110	AR-MOYOBAMBA	OFICINA	COMPUTO	UNIDAD CENTRAL DE PROCESO - CPU	740899500174	28/12/2012	REGULAR	ACTIVO
3111	AR-MOYOBAMBA	OFICINA	COMPUTO	UNIDAD CENTRAL DE PROCESO - CPU	740899500175	28/12/2012	MALO	ACTIVO
3112	AR-MOYOBAMBA	OFICINA	COMPUTO	UNIDAD CENTRAL DE PROCESO - CPU	740899500176	28/12/2012	MALO	ACTIVO
3113	SEDE CENTRAL-MIRAFLORES	OFICINA	COMPUTO	UNIDAD CENTRAL DE PROCESO - CPU	740899500177	28/09/2012	REGULAR	ACTIVO
3114	AR-IQUITOS	OFICINA	COMPUTO	UNIDAD CENTRAL DE PROCESO - CPU	740899500178	28/09/2012	REGULAR	ACTIVO
3115	AR-SEDE	OFICINA	COMPUTO	UNIDAD CENTRAL DE PROCESO - CPU	740899500179	28/09/2012	MALO	ACTIVO
3116	AR-SEDE	OFICINA	COMPUTO	UNIDAD CENTRAL DE PROCESO - CPU	740899500180	28/09/2012	REGULAR	ACTIVO
3117	AR-SEDE	OFICINA	COMPUTO	UNIDAD CENTRAL DE PROCESO - CPU	740899500181	28/09/2012	REGULAR	ACTIVO
3118	AR-SEDE	OFICINA	COMPUTO	UNIDAD CENTRAL DE PROCESO - CPU	740899500182	28/12/2012	REGULAR	ACTIVO
3119	AR-SEDE	OFICINA	COMPUTO	UNIDAD CENTRAL DE PROCESO - CPU	740899500183	28/12/2012	MALO	ACTIVO
3120	AR-SEDE	OFICINA	COMPUTO	UNIDAD CENTRAL DE PROCESO - CPU	740899500184	28/12/2012	REGULAR	ACTIVO
3121	SEDE CENTRAL-MIRAFLORES	OFICINA	COMPUTO	UNIDAD CENTRAL DE PROCESO - CPU	740899500185	28/12/2012	MALO	ACTIVO
3122	SEDE CENTRAL-MIRAFLORES	OFICINA	COMPUTO	UNIDAD CENTRAL DE PROCESO - CPU	740899500187	27/02/2013	REGULAR	ACTIVO
3123	SEDE CENTRAL-MIRAFLORES	OFICINA	COMPUTO	UNIDAD CENTRAL DE PROCESO - CPU	740899500188	27/02/2013	REGULAR	ACTIVO
3124	SEDE CENTRAL-MIRAFLORES	OFICINA	COMPUTO	UNIDAD CENTRAL DE PROCESO - CPU	740899500189	27/02/2013	MALO	ACTIVO
3125	SEDE CENTRAL-MIRAFLORES	OFICINA	COMPUTO	UNIDAD CENTRAL DE PROCESO - CPU	740899500190	27/02/2013	REGULAR	ACTIVO
3126	PNSR-ICA-CAC	OFICINA	COMPUTO	UNIDAD CENTRAL DE PROCESO - CPU	740899500191	27/02/2013	REGULAR	ACTIVO
3127	SEDE CENTRAL-MIRAFLORES	OFICINA	COMPUTO	UNIDAD CENTRAL DE PROCESO - CPU	740899500193	27/02/2013	MALO	ACTIVO

MVCS
Por: ZAPATA SANDOVAL David Henry FAU 20504743307 soft
Motivo: Doy V° B°
Fecha: 2022/03/18 16:33:51-0500

MVCS
Por: CALDERON NISHIDA Carlos Hermilio FAU 20504743307 soft
Motivo: Doy V° B°
Fecha: 2022/03/18 17:39:13-0500

MVCS
Por: GALINDO VEGA Guillermo FAU 20504743307 soft
Motivo: Doy V° B°
Fecha: 2022/03/18 16:19:15-0500

N°	Local	Grupo	Clase	Denominación	Código Patrimonial	Fechas de Adquisición	Estado	Condición
	1	A - N	Ñ - W	5	6	7	8	9
3128	PNSR-PNSU	OFICINA	COMPUTO	UNIDAD CENTRAL DE PROCESO - CPU	740899500195	27/02/2013	REGULAR	ACTIVO
3129	SEDE CENTRAL-MIRAFLORES	OFICINA	COMPUTO	UNIDAD CENTRAL DE PROCESO - CPU	740899500196	27/02/2013	REGULAR	ACTIVO
3130	AR-SEDE	OFICINA	COMPUTO	UNIDAD CENTRAL DE PROCESO - CPU	740899500197	27/02/2013	REGULAR	ACTIVO
3131	SEDE CENTRAL-MIRAFLORES	OFICINA	COMPUTO	UNIDAD CENTRAL DE PROCESO - CPU	740899500198	27/02/2013	MALO	ACTIVO
3132	AR-MOYOBAMBA	OFICINA	COMPUTO	UNIDAD CENTRAL DE PROCESO - CPU	740899500199	27/02/2013	MALO	ACTIVO
3133	SEDE CENTRAL-MIRAFLORES	OFICINA	COMPUTO	UNIDAD CENTRAL DE PROCESO - CPU	740899500200	27/02/2013	MALO	ACTIVO
3134	SEDE CENTRAL-MIRAFLORES	OFICINA	COMPUTO	UNIDAD CENTRAL DE PROCESO - CPU	740899500201	27/02/2013	MALO	ACTIVO
3135	PNSR-ICA-CAC	OFICINA	COMPUTO	UNIDAD CENTRAL DE PROCESO - CPU	740899500202	27/02/2013	REGULAR	ACTIVO
3136	SEDE CENTRAL-MIRAFLORES	OFICINA	COMPUTO	UNIDAD CENTRAL DE PROCESO - CPU	740899500203	27/02/2013	MALO	ACTIVO
3137	SEDE CENTRAL-MIRAFLORES	OFICINA	COMPUTO	UNIDAD CENTRAL DE PROCESO - CPU	740899500204	27/02/2013	MALO	ACTIVO
3138	SEDE CENTRAL-MIRAFLORES	OFICINA	COMPUTO	UNIDAD CENTRAL DE PROCESO - CPU	740899500206	27/02/2013	REGULAR	ACTIVO
3139	SEDE CENTRAL-MIRAFLORES	OFICINA	COMPUTO	UNIDAD CENTRAL DE PROCESO - CPU	740899500207	27/02/2013	REGULAR	ACTIVO
3140	AR-NAUTA	OFICINA	COMPUTO	UNIDAD CENTRAL DE PROCESO - CPU	740899500208	27/02/2013	MALO	ACTIVO
3141	SEDE CENTRAL-MIRAFLORES	OFICINA	COMPUTO	UNIDAD CENTRAL DE PROCESO - CPU	740899500209	27/02/2013	REGULAR	ACTIVO
3142	PNSR-PNSU	OFICINA	COMPUTO	UNIDAD CENTRAL DE PROCESO - CPU	740899500210	27/02/2013	REGULAR	ACTIVO
3143	PNSR-ICA-CAC	OFICINA	COMPUTO	UNIDAD CENTRAL DE PROCESO - CPU	740899500211	27/02/2013	REGULAR	ACTIVO
3144	SEDE CENTRAL-MIRAFLORES	OFICINA	COMPUTO	UNIDAD CENTRAL DE PROCESO - CPU	740899500212	27/02/2013	REGULAR	ACTIVO
3145	AR-SEDE	OFICINA	COMPUTO	UNIDAD CENTRAL DE PROCESO - CPU	740899500213	27/02/2013	REGULAR	ACTIVO
3146	SEDE CENTRAL-MIRAFLORES	OFICINA	COMPUTO	UNIDAD CENTRAL DE PROCESO - CPU	740899500214	27/02/2013	MALO	ACTIVO
3147	AR-NAUTA	OFICINA	COMPUTO	UNIDAD CENTRAL DE PROCESO - CPU	740899500216	27/02/2013	MALO	ACTIVO
3148	SEDE CENTRAL-MIRAFLORES	OFICINA	COMPUTO	UNIDAD CENTRAL DE PROCESO - CPU	740899500217	27/02/2013	MALO	ACTIVO
3149	SEDE CENTRAL-MIRAFLORES	OFICINA	COMPUTO	UNIDAD CENTRAL DE PROCESO - CPU	740899500218	27/02/2013	REGULAR	ACTIVO
3150	SEDE CENTRAL-MIRAFLORES	OFICINA	COMPUTO	UNIDAD CENTRAL DE PROCESO - CPU	740899500219	27/02/2013	REGULAR	ACTIVO
3151	PNSR-PNSU	OFICINA	COMPUTO	UNIDAD CENTRAL DE PROCESO - CPU	740899500220	27/02/2013	REGULAR	ACTIVO
3152	SEDE CENTRAL-MIRAFLORES	OFICINA	COMPUTO	UNIDAD CENTRAL DE PROCESO - CPU	740899500221	27/02/2013	MALO	ACTIVO
3153	SEDE CENTRAL-MIRAFLORES	OFICINA	COMPUTO	UNIDAD CENTRAL DE PROCESO - CPU	740899500222	27/02/2013	REGULAR	ACTIVO
3154	SEDE CENTRAL-MIRAFLORES	OFICINA	COMPUTO	UNIDAD CENTRAL DE PROCESO - CPU	740899500223	27/02/2013	REGULAR	ACTIVO
3155	SEDE CENTRAL-MIRAFLORES	OFICINA	COMPUTO	UNIDAD CENTRAL DE PROCESO - CPU	740899500224	27/02/2013	MALO	ACTIVO
3156	SEDE CENTRAL-MIRAFLORES	OFICINA	COMPUTO	UNIDAD CENTRAL DE PROCESO - CPU	740899500225	27/02/2013	REGULAR	ACTIVO
3157	SEDE CENTRAL-MIRAFLORES	OFICINA	COMPUTO	UNIDAD CENTRAL DE PROCESO - CPU	740899500226	27/02/2013	REGULAR	ACTIVO
3158	SEDE CENTRAL-MIRAFLORES	OFICINA	COMPUTO	UNIDAD CENTRAL DE PROCESO - CPU	740899500227	27/02/2013	REGULAR	ACTIVO
3159	SEDE CENTRAL-MIRAFLORES	OFICINA	COMPUTO	UNIDAD CENTRAL DE PROCESO - CPU	740899500228	27/02/2013	REGULAR	ACTIVO
3160	AR-NAUTA	OFICINA	COMPUTO	UNIDAD CENTRAL DE PROCESO - CPU	740899500229	27/02/2013	REGULAR	ACTIVO
3161	AR-SEDE	OFICINA	COMPUTO	UNIDAD CENTRAL DE PROCESO - CPU	740899500230	27/02/2013	REGULAR	ACTIVO
3162	SEDE CENTRAL-MIRAFLORES	OFICINA	COMPUTO	UNIDAD CENTRAL DE PROCESO - CPU	740899500231	27/02/2013	REGULAR	ACTIVO
3163	SEDE CENTRAL-MIRAFLORES	OFICINA	COMPUTO	UNIDAD CENTRAL DE PROCESO - CPU	740899500232	27/02/2013	REGULAR	ACTIVO
3164	SEDE CENTRAL-MIRAFLORES	OFICINA	COMPUTO	UNIDAD CENTRAL DE PROCESO - CPU	740899500233	27/02/2013	REGULAR	ACTIVO
3165	AR-SEDE	OFICINA	COMPUTO	UNIDAD CENTRAL DE PROCESO - CPU	740899500235	27/02/2013	REGULAR	ACTIVO
3166	SEDE CENTRAL-MIRAFLORES	OFICINA	COMPUTO	UNIDAD CENTRAL DE PROCESO - CPU	740899500237	27/02/2013	MALO	ACTIVO
3167	AR-SEDE	OFICINA	COMPUTO	UNIDAD CENTRAL DE PROCESO - CPU	740899500242	26/08/2013	REGULAR	ACTIVO
3168	AR-IMAZA	OFICINA	COMPUTO	UNIDAD CENTRAL DE PROCESO - CPU	740899500243	26/08/2013	REGULAR	ACTIVO
3169	AR-IMAZA	OFICINA	COMPUTO	UNIDAD CENTRAL DE PROCESO - CPU	740899500244	26/08/2013	REGULAR	ACTIVO
3170	AR-SEDE	OFICINA	COMPUTO	UNIDAD CENTRAL DE PROCESO - CPU	740899500245	26/08/2013	REGULAR	ACTIVO
3171	AR-IMAZA	OFICINA	COMPUTO	UNIDAD CENTRAL DE PROCESO - CPU	740899500246	26/08/2013	REGULAR	ACTIVO
3172	SEDE CENTRAL-MIRAFLORES	OFICINA	COMPUTO	UNIDAD CENTRAL DE PROCESO - CPU	740899500248	21/04/2004	MALO	ACTIVO
3173	SEDE CENTRAL-MIRAFLORES	OFICINA	COMPUTO	UNIDAD CENTRAL DE PROCESO - CPU	740899500249	05/11/2013	MALO	ACTIVO
3174	SEDE CENTRAL-MIRAFLORES	OFICINA	COMPUTO	UNIDAD CENTRAL DE PROCESO - CPU	740899500250	05/11/2013	MALO	ACTIVO
3175	SEDE CENTRAL-MIRAFLORES	OFICINA	COMPUTO	UNIDAD CENTRAL DE PROCESO - CPU	740899500251	05/11/2013	MALO	ACTIVO
3176	SEDE CENTRAL-MIRAFLORES	OFICINA	COMPUTO	UNIDAD CENTRAL DE PROCESO - CPU	740899500252	05/11/2013	MALO	ACTIVO
3177	SEDE CENTRAL-MIRAFLORES	OFICINA	COMPUTO	UNIDAD CENTRAL DE PROCESO - CPU	740899500254	05/11/2013	MALO	ACTIVO
3178	SEDE CENTRAL-MIRAFLORES	OFICINA	COMPUTO	UNIDAD CENTRAL DE PROCESO - CPU	740899500255	05/11/2013	MALO	ACTIVO
3179	SEDE CENTRAL-MIRAFLORES	OFICINA	COMPUTO	UNIDAD CENTRAL DE PROCESO - CPU	740899500256	05/11/2013	MALO	ACTIVO
3180	SEDE CENTRAL-MIRAFLORES	OFICINA	COMPUTO	UNIDAD CENTRAL DE PROCESO - CPU	740899500257	05/11/2013	MALO	ACTIVO
3181	SEDE CENTRAL-MIRAFLORES	OFICINA	COMPUTO	UNIDAD CENTRAL DE PROCESO - CPU	740899500258	05/11/2013	MALO	ACTIVO
3182	SEDE CENTRAL-MIRAFLORES	OFICINA	COMPUTO	UNIDAD CENTRAL DE PROCESO - CPU	740899500259	05/11/2013	MALO	ACTIVO
3183	SEDE CENTRAL-MIRAFLORES	OFICINA	COMPUTO	UNIDAD CENTRAL DE PROCESO - CPU	740899500260	05/11/2013	MALO	ACTIVO
3184	SEDE CENTRAL-MIRAFLORES	OFICINA	COMPUTO	UNIDAD CENTRAL DE PROCESO - CPU	740899500261	05/11/2013	MALO	ACTIVO
3185	SEDE CENTRAL-MIRAFLORES	OFICINA	COMPUTO	UNIDAD CENTRAL DE PROCESO - CPU	740899500262	08/05/2014	BUENO	ACTIVO
3186	SEDE CENTRAL-MIRAFLORES	OFICINA	COMPUTO	UNIDAD CENTRAL DE PROCESO - CPU	740899500263	08/05/2014	REGULAR	ACTIVO
3187	PNSR-CUSCO-CAC	OFICINA	COMPUTO	UNIDAD CENTRAL DE PROCESO - CPU	740899500264	08/05/2014	REGULAR	ACTIVO
3188	SEDE CENTRAL-MIRAFLORES	OFICINA	COMPUTO	UNIDAD CENTRAL DE PROCESO - CPU	740899500265	08/05/2014	REGULAR	ACTIVO
3189	SEDE CENTRAL-MIRAFLORES	OFICINA	COMPUTO	UNIDAD CENTRAL DE PROCESO - CPU	740899500266	08/05/2014	REGULAR	ACTIVO
3190	SEDE CENTRAL-MIRAFLORES	OFICINA	COMPUTO	UNIDAD CENTRAL DE PROCESO - CPU	740899500267	08/05/2014	REGULAR	ACTIVO
3191	SEDE CENTRAL-MIRAFLORES	OFICINA	COMPUTO	UNIDAD CENTRAL DE PROCESO - CPU	740899500268	08/05/2014	REGULAR	ACTIVO
3192	SEDE CENTRAL-MIRAFLORES	OFICINA	COMPUTO	UNIDAD CENTRAL DE PROCESO - CPU	740899500269	08/05/2014	REGULAR	ACTIVO
3193	SEDE CENTRAL-MIRAFLORES	OFICINA	COMPUTO	UNIDAD CENTRAL DE PROCESO - CPU	740899500270	08/05/2014	REGULAR	ACTIVO
3194	SEDE CENTRAL-MIRAFLORES	OFICINA	COMPUTO	UNIDAD CENTRAL DE PROCESO - CPU	740899500271	08/05/2014	REGULAR	ACTIVO
3195	SEDE CENTRAL-MIRAFLORES	OFICINA	COMPUTO	UNIDAD CENTRAL DE PROCESO - CPU	740899500272	08/05/2014	REGULAR	ACTIVO
3196	SEDE CENTRAL-MIRAFLORES	OFICINA	COMPUTO	UNIDAD CENTRAL DE PROCESO - CPU	740899500273	08/05/2014	REGULAR	ACTIVO
3197	PNSR-PNSU	OFICINA	COMPUTO	UNIDAD CENTRAL DE PROCESO - CPU	740899500274	08/05/2014	REGULAR	ACTIVO
3198	AR-SEDE	OFICINA	COMPUTO	UNIDAD CENTRAL DE PROCESO - CPU	740899500275	08/05/2014	REGULAR	ACTIVO
3199	PNSR-PNSU	OFICINA	COMPUTO	UNIDAD CENTRAL DE PROCESO - CPU	740899500276	08/05/2014	REGULAR	ACTIVO
3200	SEDE CENTRAL-MIRAFLORES	OFICINA	COMPUTO	UNIDAD CENTRAL DE PROCESO - CPU	740899500277	08/05/2014	REGULAR	ACTIVO
3201	SEDE CENTRAL-MIRAFLORES	OFICINA	COMPUTO	UNIDAD CENTRAL DE PROCESO - CPU	740899500278	08/05/2014	REGULAR	ACTIVO
3202	SEDE CENTRAL-MIRAFLORES	OFICINA	COMPUTO	UNIDAD CENTRAL DE PROCESO - CPU	740899500279	08/05/2014	REGULAR	ACTIVO
3203	SEDE CENTRAL-MIRAFLORES	OFICINA	COMPUTO	UNIDAD CENTRAL DE PROCESO - CPU	740899500280	08/05/2014	REGULAR	ACTIVO
3204	SEDE CENTRAL-MIRAFLORES	OFICINA	COMPUTO	UNIDAD CENTRAL DE PROCESO - CPU	740899500281	08/05/2014	REGULAR	ACTIVO
3205	PNSR-CALLAO	OFICINA	COMPUTO	UNIDAD CENTRAL DE PROCESO - CPU	740899500282	08/05/2014	REGULAR	ACTIVO
3206	SEDE CENTRAL-MIRAFLORES	OFICINA	COMPUTO	UNIDAD CENTRAL DE PROCESO - CPU	740899500283	08/05/2014	REGULAR	ACTIVO
3207	SEDE CENTRAL-MIRAFLORES	OFICINA	COMPUTO	UNIDAD CENTRAL DE PROCESO - CPU	740899500284	08/05/2014	REGULAR	ACTIVO
3208	SEDE CENTRAL-MIRAFLORES	OFICINA	COMPUTO	UNIDAD CENTRAL DE PROCESO - CPU	740899500285	08/05/2014	REGULAR	ACTIVO
3209	SEDE CENTRAL-MIRAFLORES	OFICINA	COMPUTO	UNIDAD CENTRAL DE PROCESO - CPU	740899500286	08/05/2014	REGULAR	ACTIVO
3210	AR-SEDE	OFICINA	COMPUTO	UNIDAD CENTRAL DE PROCESO - CPU	740899500287	08/05/2014	REGULAR	ACTIVO
3211	SEDE CENTRAL-MIRAFLORES	OFICINA	COMPUTO	UNIDAD CENTRAL DE PROCESO - CPU	740899500288	08/05/2014	REGULAR	ACTIVO
3212	SEDE CENTRAL-MIRAFLORES	OFICINA	COMPUTO	UNIDAD CENTRAL DE PROCESO - CPU	740899500289	08/05/2014	REGULAR	ACTIVO
3213	SEDE CENTRAL-MIRAFLORES	OFICINA	COMPUTO	UNIDAD CENTRAL DE PROCESO - CPU	740899500290	08/05/2014	REGULAR	ACTIVO
3214	SEDE CENTRAL-MIRAFLORES	OFICINA	COMPUTO	UNIDAD CENTRAL DE PROCESO - CPU	740899500291	08/05/2014	REGULAR	ACTIVO
3215	AR-SEDE	OFICINA	COMPUTO	UNIDAD CENTRAL DE PROCESO - CPU	740899500292	08/05/2014	REGULAR	ACTIVO
3216	SEDE CENTRAL-MIRAFLORES	OFICINA	COMPUTO	UNIDAD CENTRAL DE PROCESO - CPU	740899500293	08/05/2014	REGULAR	ACTIVO
3217	SEDE CENTRAL-MIRAFLORES	OFICINA	COMPUTO	UNIDAD CENTRAL DE PROCESO - CPU	740899500294	08/05/2014	REGULAR	ACTIVO
3218	SEDE CENTRAL-MIRAFLORES	OFICINA	COMPUTO	UNIDAD CENTRAL DE PROCESO - CPU	740899500295	08/05/2014	REGULAR	ACTIVO
3219	SEDE CENTRAL-MIRAFLORES	OFICINA	COMPUTO	UNIDAD CENTRAL DE PROCESO - CPU	740899500296	08/05/2014	REGULAR	ACTIVO
3220	SEDE CENTRAL-MIRAFLORES	OFICINA	COMPUTO	UNIDAD CENTRAL DE PROCESO - CPU	740899500297	08/05/2014	REGULAR	ACTIVO
3221	SEDE CENTRAL-MIRAFLORES	OFICINA	COMPUTO	UNIDAD CENTRAL DE PROCESO - CPU	740899500298	08/05/2014	REGULAR	ACTIVO
3222	SEDE CENTRAL-MIRAFLORES	OFICINA	COMPUTO	UNIDAD CENTRAL DE PROCESO - CPU	740899500299	08/05/2014	REGULAR	ACTIVO
3223	SEDE CENTRAL-MIRAFLORES	OFICINA	COMPUTO	UNIDAD CENTRAL DE PROCESO - CPU	740899500300	08/05/2014	REGULAR	ACTIVO
3224	SEDE CENTRAL-MIRAFLORES	OFICINA	COMPUTO	UNIDAD CENTRAL DE PROCESO - CPU	740899500301	08/05/2014	REGULAR	ACTIVO
3225	SEDE CENTRAL-MIRAFLORES	OFICINA	COMPUTO	UNIDAD CENTRAL DE PROCESO - CPU	740899500302	08/05/2014	REGULAR	ACTIVO
3226	PNSR-LORETO-CAC	OFICINA	COMPUTO	UNIDAD CENTRAL DE PROCESO - CPU	740899500303	08/05/2014	REGULAR	ACTIVO
3227	SEDE CENTRAL-MIRAFLORES	OFICINA	COMPUTO	UNIDAD CENTRAL DE PROCESO - CPU	740899500304	05/12/2014	REGULAR	ACTIVO
3228	SEDE CENTRAL-MIRAFLORES	OFICINA	COMPUTO	UNIDAD CENTRAL DE PROCESO - CPU	740899500305	05/12/2014	REGULAR	ACTIVO
3229	SEDE CENTRAL-MIRAFLORES	OFICINA	COMPUTO	UNIDAD CENTRAL DE PROCESO - CPU	740899500306	05/12/2014	REGULAR	ACTIVO
3230	PNSR-CAJAMARCA-CAC	OFICINA	COMPUTO	UNIDAD CENTRAL DE PROCESO - CPU	740899500307	05/12/2014	REGULAR	ACTIVO
3231	SEDE CENTRAL-MIRAFLORES	OFICINA	COMPUTO	UNIDAD CENTRAL DE PROCESO - CPU	740899500308	05/12/2014	REGULAR	ACTIVO
3232	PNSR-AMAZONAS-CAC	OFICINA	COMPUTO	UNIDAD CENTRAL DE PROCESO - CPU	740899500309	05/12/2014	REGULAR	ACTIVO
3233	SEDE CENTRAL-MIRAFLORES	OFICINA	COMPUTO	UNIDAD CENTRAL DE PROCESO - CPU	740899500310	05/12/2014	REGULAR	ACTIVO
3234	PNSR-ANCASH-CAC	OFICINA	COMPUTO	UNIDAD CENTRAL DE PROCESO - CPU	740899500311	05/12/2014	REGULAR	ACTIVO
3235	SEDE CENTRAL-MIRAFLORES	OFICINA	COMPUTO	UNIDAD CENTRAL DE PROCESO - CPU	740899500312	05/12/2014	REGULAR	ACTIVO
3236	SEDE CENTRAL-MIRAFLORES	OFICINA	COMPUTO	UNIDAD CENTRAL DE PROCESO - CPU	740899500313	05/12/2014	REGULAR	ACTIVO
3237	PNSR-PNSU	OFICINA	COMPUTO	UNIDAD CENTRAL DE PROCESO - CPU	740899500314	05/12/2014	REGULAR	ACTIVO
3238	PNSR-ANCASH-CAC	OFICINA	COMPUTO	UNIDAD CENTRAL DE PROCESO - CPU	740899500315	05/12/2014	REGULAR	ACTIVO
3239	SEDE CENTRAL-MIRAFLORES	OFICINA	COMPUTO	UNIDAD CENTRAL DE PROCESO - CPU	740899500316	05/12/2014	REGULAR	ACTIVO

MVCS
Por: ZAPATA SANDOVAL David Henry FAU 20504743307 soft
Motivo: Doy V° B°
Fecha: 2022/03/18 16:33:51-0500

MVCS
Por: CALDERON NISHIDA Carlos Hermilio FAU 20504743307 soft
Motivo: Doy V° B°
Fecha: 2022/03/18 17:39:13-0500

MVCS
Por: GALINDO VEGA Guillermo FAU 20504743307 soft
Motivo: Doy V° B°
Fecha: 2022/03/18 16:19:15-0500

N°	Local	Grupo	Clase	Denominación	Código Patrimonial	Fechas de Adquisición	Estado	Condición
	1	A - N	Ñ - W	5	6	7	8	9
3240	SEDE CENTRAL-MIRAFLORES	OFICINA	COMPUTO	UNIDAD CENTRAL DE PROCESO - CPU	740899500317	05/12/2014	REGULAR	ACTIVO
3241	SEDE CENTRAL-MIRAFLORES	OFICINA	COMPUTO	UNIDAD CENTRAL DE PROCESO - CPU	740899500318	05/12/2014	REGULAR	ACTIVO
3242	SEDE CENTRAL-MIRAFLORES	OFICINA	COMPUTO	UNIDAD CENTRAL DE PROCESO - CPU	740899500319	05/12/2014	REGULAR	ACTIVO
3243	PIASAR-SEDE	OFICINA	COMPUTO	UNIDAD CENTRAL DE PROCESO - CPU	740899500320	05/12/2014	REGULAR	ACTIVO
3244	SEDE CENTRAL-MIRAFLORES	OFICINA	COMPUTO	UNIDAD CENTRAL DE PROCESO - CPU	740899500321	05/12/2014	REGULAR	ACTIVO
3245	PNSR-CALLAO	OFICINA	COMPUTO	UNIDAD CENTRAL DE PROCESO - CPU	740899500322	05/12/2014	REGULAR	ACTIVO
3246	SEDE CENTRAL-MIRAFLORES	OFICINA	COMPUTO	UNIDAD CENTRAL DE PROCESO - CPU	740899500323	05/12/2014	REGULAR	ACTIVO
3247	PNSR-LORETO-CAC	OFICINA	COMPUTO	UNIDAD CENTRAL DE PROCESO - CPU	740899500324	05/12/2014	REGULAR	ACTIVO
3248	SEDE CENTRAL-MIRAFLORES	OFICINA	COMPUTO	UNIDAD CENTRAL DE PROCESO - CPU	740899500325	05/12/2014	REGULAR	ACTIVO
3249	SEDE CENTRAL-MIRAFLORES	OFICINA	COMPUTO	UNIDAD CENTRAL DE PROCESO - CPU	740899500326	05/12/2014	REGULAR	ACTIVO
3250	PNSR-AMAZONAS-CAC	OFICINA	COMPUTO	UNIDAD CENTRAL DE PROCESO - CPU	740899500327	05/12/2014	REGULAR	ACTIVO
3251	PNSR-LAMBAYEQUE-CAC	OFICINA	COMPUTO	UNIDAD CENTRAL DE PROCESO - CPU	740899500328	05/12/2014	REGULAR	ACTIVO
3252	SEDE CENTRAL-MIRAFLORES	OFICINA	COMPUTO	UNIDAD CENTRAL DE PROCESO - CPU	740899500329	05/12/2014	REGULAR	ACTIVO
3253	SEDE CENTRAL-MIRAFLORES	OFICINA	COMPUTO	UNIDAD CENTRAL DE PROCESO - CPU	740899500330	05/12/2014	REGULAR	ACTIVO
3254	SEDE CENTRAL-MIRAFLORES	OFICINA	COMPUTO	UNIDAD CENTRAL DE PROCESO - CPU	740899500331	05/12/2014	REGULAR	ACTIVO
3255	SEDE CENTRAL-MIRAFLORES	OFICINA	COMPUTO	UNIDAD CENTRAL DE PROCESO - CPU	740899500332	05/12/2014	REGULAR	ACTIVO
3256	SEDE CENTRAL-MIRAFLORES	OFICINA	COMPUTO	UNIDAD CENTRAL DE PROCESO - CPU	740899500333	05/12/2014	REGULAR	ACTIVO
3257	AR-IMAZA	OFICINA	COMPUTO	UNIDAD CENTRAL DE PROCESO - CPU	740899500335	09/12/2014	REGULAR	ACTIVO
3258	AR-MOYOBAMBA	OFICINA	COMPUTO	UNIDAD CENTRAL DE PROCESO - CPU	740899500336	09/12/2014	REGULAR	ACTIVO
3259	SEDE CENTRAL-MIRAFLORES	OFICINA	COMPUTO	UNIDAD CENTRAL DE PROCESO - CPU	740899500337	09/12/2014	REGULAR	ACTIVO
3260	SEDE CENTRAL-MIRAFLORES	OFICINA	COMPUTO	UNIDAD CENTRAL DE PROCESO - CPU	740899500338	09/12/2014	REGULAR	ACTIVO
3261	AR-MOYOBAMBA	OFICINA	COMPUTO	UNIDAD CENTRAL DE PROCESO - CPU	740899500339	09/12/2014	REGULAR	ACTIVO
3262	AR-SEDE	OFICINA	COMPUTO	UNIDAD CENTRAL DE PROCESO - CPU	740899500340	09/12/2014	REGULAR	ACTIVO
3263	AR-MOYOBAMBA	OFICINA	COMPUTO	UNIDAD CENTRAL DE PROCESO - CPU	740899500341	09/12/2014	MALO	ACTIVO
3264	AR-MOYOBAMBA	OFICINA	COMPUTO	UNIDAD CENTRAL DE PROCESO - CPU	740899500342	09/12/2014	MALO	ACTIVO
3265	PNSR-CAJAMARCA-CAC	OFICINA	COMPUTO	UNIDAD CENTRAL DE PROCESO - CPU	740899500343	09/12/2014	REGULAR	ACTIVO
3266	SEDE CENTRAL-MIRAFLORES	OFICINA	COMPUTO	UNIDAD CENTRAL DE PROCESO - CPU	740899500344	09/12/2014	REGULAR	ACTIVO
3267	SEDE CENTRAL-MIRAFLORES	OFICINA	COMPUTO	UNIDAD CENTRAL DE PROCESO - CPU	740899500345	09/12/2014	REGULAR	ACTIVO
3268	AR-IMAZA	OFICINA	COMPUTO	UNIDAD CENTRAL DE PROCESO - CPU	740899500347	09/12/2014	REGULAR	ACTIVO
3269	AR-IMAZA	OFICINA	COMPUTO	UNIDAD CENTRAL DE PROCESO - CPU	740899500348	09/12/2014	REGULAR	ACTIVO
3270	SEDE CENTRAL-MIRAFLORES	OFICINA	COMPUTO	UNIDAD CENTRAL DE PROCESO - CPU	740899500349	30/11/2015	REGULAR	ACTIVO
3271	SEDE CENTRAL-MIRAFLORES	OFICINA	COMPUTO	UNIDAD CENTRAL DE PROCESO - CPU	740899500350	30/11/2015	REGULAR	ACTIVO
3272	PNSR-LORETO-CAC	OFICINA	COMPUTO	UNIDAD CENTRAL DE PROCESO - CPU	740899500351	30/11/2015	REGULAR	ACTIVO
3273	PNSR-HUANCAVELICA-CAC	OFICINA	COMPUTO	UNIDAD CENTRAL DE PROCESO - CPU	740899500352	30/11/2015	REGULAR	ACTIVO
3274	PNSR-LAMBAYEQUE-CAC	OFICINA	COMPUTO	UNIDAD CENTRAL DE PROCESO - CPU	740899500353	30/11/2015	REGULAR	ACTIVO
3275	SEDE CENTRAL-MIRAFLORES	OFICINA	COMPUTO	UNIDAD CENTRAL DE PROCESO - CPU	740899500354	17/12/2015	REGULAR	ACTIVO
3276	SEDE CENTRAL-MIRAFLORES	OFICINA	COMPUTO	UNIDAD CENTRAL DE PROCESO - CPU	740899500355	17/12/2015	REGULAR	ACTIVO
3277	SEDE CENTRAL-MIRAFLORES	OFICINA	COMPUTO	UNIDAD CENTRAL DE PROCESO - CPU	740899500356	17/12/2015	REGULAR	ACTIVO
3278	PNSR-HUANCAVELICA-CAC	OFICINA	COMPUTO	UNIDAD CENTRAL DE PROCESO - CPU	740899500357	17/12/2015	REGULAR	ACTIVO
3279	PNSR-LORETO-CAC	OFICINA	COMPUTO	UNIDAD CENTRAL DE PROCESO - CPU	740899500358	17/12/2015	REGULAR	ACTIVO
3280	PIASAR-SEDE	OFICINA	COMPUTO	UNIDAD CENTRAL DE PROCESO - CPU	740899500359	17/12/2015	MALO	ACTIVO
3281	SEDE CENTRAL-MIRAFLORES	OFICINA	COMPUTO	UNIDAD CENTRAL DE PROCESO - CPU	740899500360	17/12/2015	REGULAR	ACTIVO
3282	SEDE CENTRAL-MIRAFLORES	OFICINA	COMPUTO	UNIDAD CENTRAL DE PROCESO - CPU	740899500361	17/12/2015	REGULAR	ACTIVO
3283	AR-SEDE	OFICINA	COMPUTO	UNIDAD CENTRAL DE PROCESO - CPU	740899500362	17/12/2015	REGULAR	ACTIVO
3284	SEDE CENTRAL-MIRAFLORES	OFICINA	COMPUTO	UNIDAD CENTRAL DE PROCESO - CPU	740899500363	17/12/2015	REGULAR	ACTIVO
3285	SEDE CENTRAL-MIRAFLORES	OFICINA	COMPUTO	UNIDAD CENTRAL DE PROCESO - CPU	740899500364	17/12/2015	REGULAR	ACTIVO
3286	SEDE CENTRAL-MIRAFLORES	OFICINA	COMPUTO	UNIDAD CENTRAL DE PROCESO - CPU	740899500365	17/12/2015	REGULAR	ACTIVO
3287	SEDE CENTRAL-MIRAFLORES	OFICINA	COMPUTO	UNIDAD CENTRAL DE PROCESO - CPU	740899500366	17/12/2015	REGULAR	ACTIVO
3288	AR-SEDE	OFICINA	COMPUTO	UNIDAD CENTRAL DE PROCESO - CPU	740899500367	17/12/2015	REGULAR	ACTIVO
3289	SEDE CENTRAL-MIRAFLORES	OFICINA	COMPUTO	UNIDAD CENTRAL DE PROCESO - CPU	740899500368	17/12/2015	REGULAR	ACTIVO
3290	SEDE CENTRAL-MIRAFLORES	OFICINA	COMPUTO	UNIDAD CENTRAL DE PROCESO - CPU	740899500369	17/12/2015	REGULAR	ACTIVO
3291	AR-SEDE	OFICINA	COMPUTO	UNIDAD CENTRAL DE PROCESO - CPU	740899500370	17/12/2015	REGULAR	ACTIVO
3292	PNSR-CAJAMARCA-CAC	OFICINA	COMPUTO	UNIDAD CENTRAL DE PROCESO - CPU	740899500371	17/12/2015	REGULAR	ACTIVO
3293	PNSR-APURIMAC-CAC	OFICINA	COMPUTO	UNIDAD CENTRAL DE PROCESO - CPU	740899500372	17/12/2015	BUENO	ACTIVO
3294	SEDE CENTRAL-MIRAFLORES	OFICINA	COMPUTO	UNIDAD CENTRAL DE PROCESO - CPU	740899500373	17/12/2015	REGULAR	ACTIVO
3295	SEDE CENTRAL-MIRAFLORES	OFICINA	COMPUTO	UNIDAD CENTRAL DE PROCESO - CPU	740899500374	17/12/2015	BUENO	ACTIVO
3296	SEDE CENTRAL-MIRAFLORES	OFICINA	COMPUTO	UNIDAD CENTRAL DE PROCESO - CPU	740899500375	17/12/2015	REGULAR	ACTIVO
3297	SEDE CENTRAL-MIRAFLORES	OFICINA	COMPUTO	UNIDAD CENTRAL DE PROCESO - CPU	740899500376	17/12/2015	REGULAR	ACTIVO
3298	PNSR-CAJAMARCA-CAC	OFICINA	COMPUTO	UNIDAD CENTRAL DE PROCESO - CPU	740899500377	17/12/2015	REGULAR	ACTIVO
3299	SEDE CENTRAL-MIRAFLORES	OFICINA	COMPUTO	UNIDAD CENTRAL DE PROCESO - CPU	740899500378	17/12/2015	REGULAR	ACTIVO
3300	AR-IQUITOS	OFICINA	COMPUTO	UNIDAD CENTRAL DE PROCESO - CPU	740899500379	17/12/2015	MALO	ACTIVO
3301	SEDE CENTRAL-MIRAFLORES	OFICINA	COMPUTO	UNIDAD CENTRAL DE PROCESO - CPU	740899500380	17/12/2015	REGULAR	ACTIVO
3302	SEDE CENTRAL-MIRAFLORES	OFICINA	COMPUTO	UNIDAD CENTRAL DE PROCESO - CPU	740899500381	17/12/2015	REGULAR	ACTIVO
3303	AR-SEDE	OFICINA	COMPUTO	UNIDAD CENTRAL DE PROCESO - CPU	740899500382	17/12/2015	REGULAR	ACTIVO
3304	PNSR-CAJAMARCA-CAC	OFICINA	COMPUTO	UNIDAD CENTRAL DE PROCESO - CPU	740899500384	17/12/2015	REGULAR	ACTIVO
3305	AR-IQUITOS	OFICINA	COMPUTO	UNIDAD CENTRAL DE PROCESO - CPU	740899500385	17/12/2015	REGULAR	ACTIVO
3306	AR-SEDE	OFICINA	COMPUTO	UNIDAD CENTRAL DE PROCESO - CPU	740899500386	17/12/2015	REGULAR	ACTIVO
3307	SEDE CENTRAL-MIRAFLORES	OFICINA	COMPUTO	UNIDAD CENTRAL DE PROCESO - CPU	740899500387	17/12/2015	REGULAR	ACTIVO
3308	SEDE CENTRAL-MIRAFLORES	OFICINA	COMPUTO	UNIDAD CENTRAL DE PROCESO - CPU	740899500388	17/12/2015	REGULAR	ACTIVO
3309	AR-IMAZA	OFICINA	COMPUTO	UNIDAD CENTRAL DE PROCESO - CPU	740899500389	31/05/2016	REGULAR	ACTIVO
3310	SEDE CENTRAL-MIRAFLORES	OFICINA	COMPUTO	UNIDAD CENTRAL DE PROCESO - CPU	740899500390	31/05/2016	BUENO	ACTIVO
3311	SEDE CENTRAL-MIRAFLORES	OFICINA	COMPUTO	UNIDAD CENTRAL DE PROCESO - CPU	740899500391	31/05/2016	REGULAR	ACTIVO
3312	SEDE CENTRAL-MIRAFLORES	OFICINA	COMPUTO	UNIDAD CENTRAL DE PROCESO - CPU	740899500392	31/05/2016	REGULAR	ACTIVO
3313	SEDE CENTRAL-MIRAFLORES	OFICINA	COMPUTO	UNIDAD CENTRAL DE PROCESO - CPU	740899500393	31/05/2016	REGULAR	ACTIVO
3314	SEDE CENTRAL-MIRAFLORES	OFICINA	COMPUTO	UNIDAD CENTRAL DE PROCESO - CPU	740899500394	31/05/2016	REGULAR	ACTIVO
3315	SEDE CENTRAL-MIRAFLORES	OFICINA	COMPUTO	UNIDAD CENTRAL DE PROCESO - CPU	740899500395	31/05/2016	REGULAR	ACTIVO
3316	SEDE CENTRAL-MIRAFLORES	OFICINA	COMPUTO	UNIDAD CENTRAL DE PROCESO - CPU	740899500396	31/05/2016	REGULAR	ACTIVO
3317	SEDE CENTRAL-MIRAFLORES	OFICINA	COMPUTO	UNIDAD CENTRAL DE PROCESO - CPU	740899500397	31/05/2016	REGULAR	ACTIVO
3318	SEDE CENTRAL-MIRAFLORES	OFICINA	COMPUTO	UNIDAD CENTRAL DE PROCESO - CPU	740899500398	31/05/2016	REGULAR	ACTIVO
3319	SEDE CENTRAL-MIRAFLORES	OFICINA	COMPUTO	UNIDAD CENTRAL DE PROCESO - CPU	740899500399	06/07/2016	REGULAR	ACTIVO
3320	PNSR-PNSU	OFICINA	COMPUTO	UNIDAD CENTRAL DE PROCESO - CPU	740899500400	06/07/2016	REGULAR	ACTIVO
3321	PNSR-LORETO-CAC	OFICINA	COMPUTO	UNIDAD CENTRAL DE PROCESO - CPU	740899500401	06/07/2016	REGULAR	ACTIVO
3322	PNSR-HUANUCO-CAC	OFICINA	COMPUTO	UNIDAD CENTRAL DE PROCESO - CPU	740899500402	06/07/2016	REGULAR	ACTIVO
3323	SEDE CENTRAL-MIRAFLORES	OFICINA	COMPUTO	UNIDAD CENTRAL DE PROCESO - CPU	740899500403	05/08/2016	BUENO	ACTIVO
3324	PNSR-HUANUCO-CAC	OFICINA	COMPUTO	UNIDAD CENTRAL DE PROCESO - CPU	740899500404	05/08/2016	BUENO	ACTIVO
3325	PNSR-AYACUCHO-CAC	OFICINA	COMPUTO	UNIDAD CENTRAL DE PROCESO - CPU	740899500405	05/08/2016	REGULAR	ACTIVO
3326	SEDE CENTRAL-MIRAFLORES	OFICINA	COMPUTO	UNIDAD CENTRAL DE PROCESO - CPU	740899500406	05/08/2016	BUENO	ACTIVO
3327	SEDE CENTRAL-MIRAFLORES	OFICINA	COMPUTO	UNIDAD CENTRAL DE PROCESO - CPU	740899500407	05/08/2016	REGULAR	ACTIVO
3328	SEDE CENTRAL-MIRAFLORES	OFICINA	COMPUTO	UNIDAD CENTRAL DE PROCESO - CPU	740899500408	05/08/2016	REGULAR	ACTIVO
3329	SEDE CENTRAL-MIRAFLORES	OFICINA	COMPUTO	UNIDAD CENTRAL DE PROCESO - CPU	740899500409	05/08/2016	REGULAR	ACTIVO
3330	AR-SEDE	OFICINA	COMPUTO	UNIDAD CENTRAL DE PROCESO - CPU	740899500410	05/08/2016	BUENO	ACTIVO
3331	SEDE CENTRAL-MIRAFLORES	OFICINA	COMPUTO	UNIDAD CENTRAL DE PROCESO - CPU	740899500411	05/08/2016	REGULAR	ACTIVO
3332	SEDE CENTRAL-MIRAFLORES	OFICINA	COMPUTO	UNIDAD CENTRAL DE PROCESO - CPU	740899500412	05/08/2016	REGULAR	ACTIVO
3333	AR-MOYOBAMBA	OFICINA	COMPUTO	UNIDAD CENTRAL DE PROCESO - CPU	740899500413	26/10/2016	BUENO	ACTIVO
3334	AR-MOYOBAMBA	OFICINA	COMPUTO	UNIDAD CENTRAL DE PROCESO - CPU	740899500414	26/10/2016	BUENO	ACTIVO
3335	AR-MOYOBAMBA	OFICINA	COMPUTO	UNIDAD CENTRAL DE PROCESO - CPU	740899500415	26/10/2016	BUENO	ACTIVO
3336	AR-SEDE	OFICINA	COMPUTO	UNIDAD CENTRAL DE PROCESO - CPU	740899500416	26/10/2016	REGULAR	ACTIVO
3337	AR-IQUITOS	OFICINA	COMPUTO	UNIDAD CENTRAL DE PROCESO - CPU	740899500417	26/10/2016	REGULAR	ACTIVO
3338	AR-MOYOBAMBA	OFICINA	COMPUTO	UNIDAD CENTRAL DE PROCESO - CPU	740899500418	26/10/2016	BUENO	ACTIVO
3339	AR-MOYOBAMBA	OFICINA	COMPUTO	UNIDAD CENTRAL DE PROCESO - CPU	740899500419	26/10/2016	BUENO	ACTIVO
3340	AR-SEDE	OFICINA	COMPUTO	UNIDAD CENTRAL DE PROCESO - CPU	740899500420	26/10/2016	REGULAR	ACTIVO
3341	AR-SEDE	OFICINA	COMPUTO	UNIDAD CENTRAL DE PROCESO - CPU	740899500421	26/10/2016	REGULAR	ACTIVO
3342	SEDE CENTRAL-MIRAFLORES	OFICINA	COMPUTO	UNIDAD CENTRAL DE PROCESO - CPU	740899500422	26/10/2016	BUENO	ACTIVO
3343	AR-SEDE	OFICINA	COMPUTO	UNIDAD CENTRAL DE PROCESO - CPU	740899500423	26/10/2016	REGULAR	ACTIVO
3344	AR-MOYOBAMBA	OFICINA	COMPUTO	UNIDAD CENTRAL DE PROCESO - CPU	740899500424	26/10/2016	BUENO	ACTIVO
3345	AR-MOYOBAMBA	OFICINA	COMPUTO	UNIDAD CENTRAL DE PROCESO - CPU	740899500425	26/10/2016	BUENO	ACTIVO
3346	AR-MOYOBAMBA	OFICINA	COMPUTO	UNIDAD CENTRAL DE PROCESO - CPU	740899500426	26/10/2016	MALO	ACTIVO
3347	AR-SEDE	OFICINA	COMPUTO	UNIDAD CENTRAL DE PROCESO - CPU	740899500427	26/10/2016	BUENO	ACTIVO
3348	AR-SEDE	OFICINA	COMPUTO	UNIDAD CENTRAL DE PROCESO - CPU	740899500428	26/10/2016	BUENO	ACTIVO
3349	PNSR-LORETO-CAC	OFICINA	COMPUTO	UNIDAD CENTRAL DE PROCESO - CPU	740899500429	16/10/2016	REGULAR	ACTIVO
3350	PNSR-LORETO-CAC	OFICINA	COMPUTO	UNIDAD CENTRAL DE PROCESO - CPU	740899500430	19/10/2016	REGULAR	ACTIVO
3351	PNSR-PNSU	OFICINA	COMPUTO	UNIDAD CENTRAL DE PROCESO - CPU	740899500431	20/10/2016	REGULAR	ACTIVO

MVCS
Por: ZAPATA SANDOVAL David Henry FAU 20504743307 soft
Motivo: Doy V° B°
Fecha: 2022/03/18 16:33:51-0500

MVCS
Por: CALDERON NISHIDA Carlos Hermilio FAU 20504743307 soft
Motivo: Doy V° B°
Fecha: 2022/03/18 17:39:13-0500

MVCS
Por: GALINDO VEGA Guillermo FAU 20504743307 soft
Motivo: Doy V° B°
Fecha: 2022/03/18 16:19:15-0500

N°	Local	Grupo	Clase	Denominación	Código Patrimonial	Fechas de Adquisición	Estado	Condición
	1	A - N	Ñ - W	5	6	7	8	9
3352	PNSR-LORETO-CAC	OFICINA	COMPUTO	UNIDAD CENTRAL DE PROCESO - CPU	740899500432	20/10/2016	REGULAR	ACTIVO
3353	PNSR-LORETO-CAC	OFICINA	COMPUTO	UNIDAD CENTRAL DE PROCESO - CPU	740899500433	20/10/2016	REGULAR	ACTIVO
3354	PNSR-CAJAMARCA-CAC	OFICINA	COMPUTO	UNIDAD CENTRAL DE PROCESO - CPU	740899500434	28/10/2016	REGULAR	ACTIVO
3355	PNSR-CAJAMARCA-CAC	OFICINA	COMPUTO	UNIDAD CENTRAL DE PROCESO - CPU	740899500435	28/10/2016	REGULAR	ACTIVO
3356	PNSR-CAJAMARCA-CAC	OFICINA	COMPUTO	UNIDAD CENTRAL DE PROCESO - CPU	740899500436	28/10/2016	REGULAR	ACTIVO
3357	PNSR-CAJAMARCA-CAC	OFICINA	COMPUTO	UNIDAD CENTRAL DE PROCESO - CPU	740899500437	28/10/2016	REGULAR	ACTIVO
3358	PNSR-CAJAMARCA-CAC	OFICINA	COMPUTO	UNIDAD CENTRAL DE PROCESO - CPU	740899500438	28/10/2016	REGULAR	ACTIVO
3359	PNSR-CAJAMARCA-CAC	OFICINA	COMPUTO	UNIDAD CENTRAL DE PROCESO - CPU	740899500439	28/10/2016	REGULAR	ACTIVO
3360	PNSR-CAJAMARCA-CAC	OFICINA	COMPUTO	UNIDAD CENTRAL DE PROCESO - CPU	740899500440	28/10/2016	REGULAR	ACTIVO
3361	PNSR-CAJAMARCA-CAC	OFICINA	COMPUTO	UNIDAD CENTRAL DE PROCESO - CPU	740899500441	28/10/2016	REGULAR	ACTIVO
3362	PNSR-PUNO-CAC	OFICINA	COMPUTO	UNIDAD CENTRAL DE PROCESO - CPU	740899500442	31/10/2016	MALO	ACTIVO
3363	PNSR-PUNO-CAC	OFICINA	COMPUTO	UNIDAD CENTRAL DE PROCESO - CPU	740899500443	31/10/2016	REGULAR	ACTIVO
3364	PNSR-PUNO-CAC	OFICINA	COMPUTO	UNIDAD CENTRAL DE PROCESO - CPU	740899500444	31/10/2016	REGULAR	ACTIVO
3365	PNSR-PUNO-CAC	OFICINA	COMPUTO	UNIDAD CENTRAL DE PROCESO - CPU	740899500445	31/10/2016	REGULAR	ACTIVO
3366	PNSR-PUNO-CAC	OFICINA	COMPUTO	UNIDAD CENTRAL DE PROCESO - CPU	740899500446	31/10/2016	REGULAR	ACTIVO
3367	PNSR-PUNO-CAC	OFICINA	COMPUTO	UNIDAD CENTRAL DE PROCESO - CPU	740899500447	31/10/2016	REGULAR	ACTIVO
3368	PNSR-PUNO-CAC	OFICINA	COMPUTO	UNIDAD CENTRAL DE PROCESO - CPU	740899500448	31/10/2016	REGULAR	ACTIVO
3369	PNSR-PUNO-CAC	OFICINA	COMPUTO	UNIDAD CENTRAL DE PROCESO - CPU	740899500449	31/10/2016	MALO	ACTIVO
3370	PNSR-PUNO-CAC	OFICINA	COMPUTO	UNIDAD CENTRAL DE PROCESO - CPU	740899500450	31/10/2016	REGULAR	ACTIVO
3371	PNSR-PNSU	OFICINA	COMPUTO	UNIDAD CENTRAL DE PROCESO - CPU	740899500451	13/12/2016	REGULAR	ACTIVO
3372	SEDE CENTRAL-MIRAFLORES	OFICINA	COMPUTO	UNIDAD CENTRAL DE PROCESO - CPU	740899500452	13/12/2016	REGULAR	ACTIVO
3373	PNSR-CAJAMARCA-CAC	OFICINA	COMPUTO	UNIDAD CENTRAL DE PROCESO - CPU	740899500453	13/12/2016	REGULAR	ACTIVO
3374	AR-IQUITOS	OFICINA	COMPUTO	UNIDAD CENTRAL DE PROCESO - CPU	740899500454	13/12/2016	REGULAR	ACTIVO
3375	PNSR-PNSU	OFICINA	COMPUTO	UNIDAD CENTRAL DE PROCESO - CPU	740899500455	13/12/2016	REGULAR	ACTIVO
3376	SEDE CENTRAL-MIRAFLORES	OFICINA	COMPUTO	UNIDAD CENTRAL DE PROCESO - CPU	740899500456	13/12/2016	REGULAR	ACTIVO
3377	PNSR-PNSU	OFICINA	COMPUTO	UNIDAD CENTRAL DE PROCESO - CPU	740899500457	13/12/2016	REGULAR	ACTIVO
3378	PNSR-PNSU	OFICINA	COMPUTO	UNIDAD CENTRAL DE PROCESO - CPU	740899500459	13/12/2016	BUENO	ACTIVO
3379	AR-SEDE	OFICINA	COMPUTO	UNIDAD CENTRAL DE PROCESO - CPU	740899500460	13/12/2016	REGULAR	ACTIVO
3380	SEDE CENTRAL-MIRAFLORES	OFICINA	COMPUTO	UNIDAD CENTRAL DE PROCESO - CPU	740899500461	13/12/2016	REGULAR	ACTIVO
3381	PNSR-PNSU	OFICINA	COMPUTO	UNIDAD CENTRAL DE PROCESO - CPU	740899500462	13/12/2016	REGULAR	ACTIVO
3382	SEDE CENTRAL-MIRAFLORES	OFICINA	COMPUTO	UNIDAD CENTRAL DE PROCESO - CPU	740899500463	13/12/2016	BUENO	ACTIVO
3383	SEDE CENTRAL-MIRAFLORES	OFICINA	COMPUTO	UNIDAD CENTRAL DE PROCESO - CPU	740899500464	13/12/2016	BUENO	ACTIVO
3384	SEDE CENTRAL-MIRAFLORES	OFICINA	COMPUTO	UNIDAD CENTRAL DE PROCESO - CPU	740899500465	13/12/2016	REGULAR	ACTIVO
3385	SEDE CENTRAL-MIRAFLORES	OFICINA	COMPUTO	UNIDAD CENTRAL DE PROCESO - CPU	740899500466	13/12/2016	BUENO	ACTIVO
3386	SEDE CENTRAL-MIRAFLORES	OFICINA	COMPUTO	UNIDAD CENTRAL DE PROCESO - CPU	740899500467	13/12/2016	REGULAR	ACTIVO
3387	SEDE CENTRAL-MIRAFLORES	OFICINA	COMPUTO	UNIDAD CENTRAL DE PROCESO - CPU	740899500468	13/12/2016	REGULAR	ACTIVO
3388	PNSR-CALLAO	OFICINA	COMPUTO	UNIDAD CENTRAL DE PROCESO - CPU	740899500469	13/12/2016	REGULAR	ACTIVO
3389	AR-SEDE	OFICINA	COMPUTO	UNIDAD CENTRAL DE PROCESO - CPU	740899500470	13/12/2016	REGULAR	ACTIVO
3390	PNSR-PNSU	OFICINA	COMPUTO	UNIDAD CENTRAL DE PROCESO - CPU	740899500471	13/12/2016	REGULAR	ACTIVO
3391	PNSR-PNSU	OFICINA	COMPUTO	UNIDAD CENTRAL DE PROCESO - CPU	740899500472	13/12/2016	REGULAR	ACTIVO
3392	PNSR-PNSU	OFICINA	COMPUTO	UNIDAD CENTRAL DE PROCESO - CPU	740899500473	13/12/2016	REGULAR	ACTIVO
3393	SEDE CENTRAL-MIRAFLORES	OFICINA	COMPUTO	UNIDAD CENTRAL DE PROCESO - CPU	740899500474	13/12/2016	BUENO	ACTIVO
3394	SEDE CENTRAL-MIRAFLORES	OFICINA	COMPUTO	UNIDAD CENTRAL DE PROCESO - CPU	740899500475	13/12/2016	REGULAR	ACTIVO
3395	SEDE CENTRAL-MIRAFLORES	OFICINA	COMPUTO	UNIDAD CENTRAL DE PROCESO - CPU	740899500476	13/12/2016	REGULAR	ACTIVO
3396	SEDE CENTRAL-MIRAFLORES	OFICINA	COMPUTO	UNIDAD CENTRAL DE PROCESO - CPU	740899500477	13/12/2016	REGULAR	ACTIVO
3397	SEDE CENTRAL-MIRAFLORES	OFICINA	COMPUTO	UNIDAD CENTRAL DE PROCESO - CPU	740899500478	13/12/2016	BUENO	ACTIVO
3398	SEDE CENTRAL-MIRAFLORES	OFICINA	COMPUTO	UNIDAD CENTRAL DE PROCESO - CPU	740899500479	13/12/2016	REGULAR	ACTIVO
3399	PNSR-PNSU	OFICINA	COMPUTO	UNIDAD CENTRAL DE PROCESO - CPU	740899500480	13/12/2016	REGULAR	ACTIVO
3400	AR-IMAZA	OFICINA	COMPUTO	UNIDAD CENTRAL DE PROCESO - CPU	740899500481	13/12/2016	REGULAR	ACTIVO
3401	SEDE CENTRAL-MIRAFLORES	OFICINA	COMPUTO	UNIDAD CENTRAL DE PROCESO - CPU	740899500482	13/12/2016	REGULAR	ACTIVO
3402	SEDE CENTRAL-MIRAFLORES	OFICINA	COMPUTO	UNIDAD CENTRAL DE PROCESO - CPU	740899500483	13/12/2016	REGULAR	ACTIVO
3403	SEDE CENTRAL-MIRAFLORES	OFICINA	COMPUTO	UNIDAD CENTRAL DE PROCESO - CPU	740899500484	13/12/2016	BUENO	ACTIVO
3404	SEDE CENTRAL-MIRAFLORES	OFICINA	COMPUTO	UNIDAD CENTRAL DE PROCESO - CPU	740899500485	13/12/2016	REGULAR	ACTIVO
3405	SEDE CENTRAL-MIRAFLORES	OFICINA	COMPUTO	UNIDAD CENTRAL DE PROCESO - CPU	740899500486	13/12/2016	REGULAR	ACTIVO
3406	SEDE CENTRAL-MIRAFLORES	OFICINA	COMPUTO	UNIDAD CENTRAL DE PROCESO - CPU	740899500488	13/12/2016	REGULAR	ACTIVO
3407	SEDE CENTRAL-MIRAFLORES	OFICINA	COMPUTO	UNIDAD CENTRAL DE PROCESO - CPU	740899500489	13/12/2016	REGULAR	ACTIVO
3408	SEDE CENTRAL-MIRAFLORES	OFICINA	COMPUTO	UNIDAD CENTRAL DE PROCESO - CPU	740899500490	13/12/2016	BUENO	ACTIVO
3409	SEDE CENTRAL-MIRAFLORES	OFICINA	COMPUTO	UNIDAD CENTRAL DE PROCESO - CPU	740899500491	13/12/2016	REGULAR	ACTIVO
3410	SEDE CENTRAL-MIRAFLORES	OFICINA	COMPUTO	UNIDAD CENTRAL DE PROCESO - CPU	740899500492	13/12/2016	REGULAR	ACTIVO
3411	SEDE CENTRAL-MIRAFLORES	OFICINA	COMPUTO	UNIDAD CENTRAL DE PROCESO - CPU	740899500493	13/12/2016	REGULAR	ACTIVO
3412	SEDE CENTRAL-MIRAFLORES	OFICINA	COMPUTO	UNIDAD CENTRAL DE PROCESO - CPU	740899500494	13/12/2016	REGULAR	ACTIVO
3413	SEDE CENTRAL-MIRAFLORES	OFICINA	COMPUTO	UNIDAD CENTRAL DE PROCESO - CPU	740899500495	13/12/2016	REGULAR	ACTIVO
3414	SEDE CENTRAL-MIRAFLORES	OFICINA	COMPUTO	UNIDAD CENTRAL DE PROCESO - CPU	740899500496	13/12/2016	REGULAR	ACTIVO
3415	SEDE CENTRAL-MIRAFLORES	OFICINA	COMPUTO	UNIDAD CENTRAL DE PROCESO - CPU	740899500497	13/12/2016	REGULAR	ACTIVO
3416	SEDE CENTRAL-MIRAFLORES	OFICINA	COMPUTO	UNIDAD CENTRAL DE PROCESO - CPU	740899500498	13/12/2016	REGULAR	ACTIVO
3417	SEDE CENTRAL-MIRAFLORES	OFICINA	COMPUTO	UNIDAD CENTRAL DE PROCESO - CPU	740899500499	13/12/2016	REGULAR	ACTIVO
3418	SEDE CENTRAL-MIRAFLORES	OFICINA	COMPUTO	UNIDAD CENTRAL DE PROCESO - CPU	740899500500	13/12/2016	REGULAR	ACTIVO
3419	SEDE CENTRAL-MIRAFLORES	OFICINA	COMPUTO	UNIDAD CENTRAL DE PROCESO - CPU	740899500501	13/12/2016	REGULAR	ACTIVO
3420	SEDE CENTRAL-MIRAFLORES	OFICINA	COMPUTO	UNIDAD CENTRAL DE PROCESO - CPU	740899500502	13/12/2016	REGULAR	ACTIVO
3421	PNSR-PNSU	OFICINA	COMPUTO	UNIDAD CENTRAL DE PROCESO - CPU	740899500503	13/12/2016	MALO	ACTIVO
3422	SEDE CENTRAL-MIRAFLORES	OFICINA	COMPUTO	UNIDAD CENTRAL DE PROCESO - CPU	740899500504	13/12/2016	REGULAR	ACTIVO
3423	SEDE CENTRAL-MIRAFLORES	OFICINA	COMPUTO	UNIDAD CENTRAL DE PROCESO - CPU	740899500505	13/12/2016	REGULAR	ACTIVO
3424	SEDE CENTRAL-MIRAFLORES	OFICINA	COMPUTO	UNIDAD CENTRAL DE PROCESO - CPU	740899500506	13/12/2016	BUENO	ACTIVO
3425	SEDE CENTRAL-MIRAFLORES	OFICINA	COMPUTO	UNIDAD CENTRAL DE PROCESO - CPU	740899500507	13/12/2016	REGULAR	ACTIVO
3426	SEDE CENTRAL-MIRAFLORES	OFICINA	COMPUTO	UNIDAD CENTRAL DE PROCESO - CPU	740899500508	13/12/2016	REGULAR	ACTIVO
3427	PNSR-PNSU	OFICINA	COMPUTO	UNIDAD CENTRAL DE PROCESO - CPU	740899500509	13/12/2016	REGULAR	ACTIVO
3428	PNSR-CALLAO	OFICINA	COMPUTO	UNIDAD CENTRAL DE PROCESO - CPU	740899500510	13/12/2016	BUENO	ACTIVO
3429	PNSR-ANCASH-CAC	OFICINA	COMPUTO	UNIDAD CENTRAL DE PROCESO - CPU	740899500511	13/12/2016	REGULAR	ACTIVO
3430	AR-IMAZA	OFICINA	COMPUTO	UNIDAD CENTRAL DE PROCESO - CPU	740899500512	13/12/2016	REGULAR	ACTIVO
3431	SEDE CENTRAL-MIRAFLORES	OFICINA	COMPUTO	UNIDAD CENTRAL DE PROCESO - CPU	740899500513	13/12/2016	REGULAR	ACTIVO
3432	SEDE CENTRAL-MIRAFLORES	OFICINA	COMPUTO	UNIDAD CENTRAL DE PROCESO - CPU	740899500514	13/12/2016	BUENO	ACTIVO
3433	PNSR-PNSU	OFICINA	COMPUTO	UNIDAD CENTRAL DE PROCESO - CPU	740899500515	13/12/2016	REGULAR	ACTIVO
3434	PNSR-PNSU	OFICINA	COMPUTO	UNIDAD CENTRAL DE PROCESO - CPU	740899500516	13/12/2016	REGULAR	ACTIVO
3435	SEDE CENTRAL-MIRAFLORES	OFICINA	COMPUTO	UNIDAD CENTRAL DE PROCESO - CPU	740899500517	13/12/2016	BUENO	ACTIVO
3436	SEDE CENTRAL-MIRAFLORES	OFICINA	COMPUTO	UNIDAD CENTRAL DE PROCESO - CPU	740899500518	13/12/2016	REGULAR	ACTIVO
3437	PNSR-CALLAO	OFICINA	COMPUTO	UNIDAD CENTRAL DE PROCESO - CPU	740899500519	13/12/2016	REGULAR	ACTIVO
3438	SEDE CENTRAL-MIRAFLORES	OFICINA	COMPUTO	UNIDAD CENTRAL DE PROCESO - CPU	740899500520	13/12/2016	REGULAR	ACTIVO
3439	SEDE CENTRAL-MIRAFLORES	OFICINA	COMPUTO	UNIDAD CENTRAL DE PROCESO - CPU	740899500521	13/12/2016	REGULAR	ACTIVO
3440	AR-IQUITOS	OFICINA	COMPUTO	UNIDAD CENTRAL DE PROCESO - CPU	740899500522	13/12/2016	REGULAR	ACTIVO
3441	SEDE CENTRAL-MIRAFLORES	OFICINA	COMPUTO	UNIDAD CENTRAL DE PROCESO - CPU	740899500523	13/12/2016	REGULAR	ACTIVO
3442	SEDE CENTRAL-MIRAFLORES	OFICINA	COMPUTO	UNIDAD CENTRAL DE PROCESO - CPU	740899500524	13/12/2016	BUENO	ACTIVO
3443	PNSR-LA LIBERTAD-CAC	OFICINA	COMPUTO	UNIDAD CENTRAL DE PROCESO - CPU	740899500525	13/02/2017	BUENO	ACTIVO
3444	PNSR-LA LIBERTAD-CAC	OFICINA	COMPUTO	UNIDAD CENTRAL DE PROCESO - CPU	740899500526	13/02/2017	BUENO	ACTIVO
3445	PNSR-LA LIBERTAD-CAC	OFICINA	COMPUTO	UNIDAD CENTRAL DE PROCESO - CPU	740899500527	13/02/2017	BUENO	ACTIVO
3446	PNSR-LA LIBERTAD-CAC	OFICINA	COMPUTO	UNIDAD CENTRAL DE PROCESO - CPU	740899500528	13/02/2017	BUENO	ACTIVO
3447	PNSR-LA LIBERTAD-CAC	OFICINA	COMPUTO	UNIDAD CENTRAL DE PROCESO - CPU	740899500529	13/02/2017	MALO	ACTIVO
3448	PNSR-LAMBAYEQUE-CAC	OFICINA	COMPUTO	UNIDAD CENTRAL DE PROCESO - CPU	740899500530	13/02/2017	REGULAR	ACTIVO
3449	PNSR-LAMBAYEQUE-CAC	OFICINA	COMPUTO	UNIDAD CENTRAL DE PROCESO - CPU	740899500531	13/02/2017	REGULAR	ACTIVO
3450	PNSR-LAMBAYEQUE-CAC	OFICINA	COMPUTO	UNIDAD CENTRAL DE PROCESO - CPU	740899500532	13/02/2017	REGULAR	ACTIVO
3451	PNSR-LAMBAYEQUE-CAC	OFICINA	COMPUTO	UNIDAD CENTRAL DE PROCESO - CPU	740899500533	13/02/2017	REGULAR	ACTIVO
3452	PNSR-PIURA-CAC	OFICINA	COMPUTO	UNIDAD CENTRAL DE PROCESO - CPU	740899500534	13/02/2017	BUENO	ACTIVO
3453	PNSR-PIURA-CAC	OFICINA	COMPUTO	UNIDAD CENTRAL DE PROCESO - CPU	740899500535	13/02/2017	BUENO	ACTIVO
3454	PNSR-PIURA-CAC	OFICINA	COMPUTO	UNIDAD CENTRAL DE PROCESO - CPU	740899500536	13/02/2017	REGULAR	ACTIVO
3455	PNSR-PIURA-CAC	OFICINA	COMPUTO	UNIDAD CENTRAL DE PROCESO - CPU	740899500537	13/02/2017	BUENO	ACTIVO
3456	PNSR-TUMBES-CAC	OFICINA	COMPUTO	UNIDAD CENTRAL DE PROCESO - CPU	740899500538	10/02/2017	BUENO	ACTIVO
3457	PNSR-TUMBES-CAC	OFICINA	COMPUTO	UNIDAD CENTRAL DE PROCESO - CPU	740899500539	10/02/2017	BUENO	ACTIVO
3458	PNSR-TUMBES-CAC	OFICINA	COMPUTO	UNIDAD CENTRAL DE PROCESO - CPU	740899500540	10/02/2017	BUENO	ACTIVO
3459	PNSR-TUMBES-CAC	OFICINA	COMPUTO	UNIDAD CENTRAL DE PROCESO - CPU	740899500541	10/02/2017	BUENO	ACTIVO
3460	PNSR-AMAZONAS-CAC	OFICINA	COMPUTO	UNIDAD CENTRAL DE PROCESO - CPU	740899500542	13/02/2017	BUENO	ACTIVO
3461	PNSR-AMAZONAS-CAC	OFICINA	COMPUTO	UNIDAD CENTRAL DE PROCESO - CPU	740899500543	13/02/2017	BUENO	ACTIVO
3462	PNSR-AMAZONAS-CAC	OFICINA	COMPUTO	UNIDAD CENTRAL DE PROCESO - CPU	740899500544	13/02/2017	BUENO	ACTIVO
3463	PNSR-AMAZONAS-CAC	OFICINA	COMPUTO	UNIDAD CENTRAL DE PROCESO - CPU	740899500545	13/02/2017	BUENO	ACTIVO

MVCS
Por: ZAPATA SANDOVAL David Henry FAU 20504743307 soft
Motivo: Doy V° B°
Fecha: 2022/03/18 16:33:51-0500

MVCS
Por: CALDERON NISHIDA Carlos Hermilio FAU 20504743307 soft
Motivo: Doy V° B°
Fecha: 2022/03/18 17:39:13-0500

MVCS
Por: GALINDO VEGA Guillermo FAU 20504743307 soft
Motivo: Doy V° B°
Fecha: 2022/03/18 16:19:15-0500

N°	Local	Grupo	Clase	Denominación	Código Patrimonial	Fechas de Adquisición	Estado	Condición
	1	A - N	Ñ - W	5	6	7	8	9
3464	PNSR-SAN MARTIN-CAC	OFICINA	COMPUTO	UNIDAD CENTRAL DE PROCESO - CPU	740899500546	14/02/2017	BUENO	ACTIVO
3465	PNSR-SAN MARTIN-CAC	OFICINA	COMPUTO	UNIDAD CENTRAL DE PROCESO - CPU	740899500547	14/02/2017	BUENO	ACTIVO
3466	PNSR-SAN MARTIN-CAC	OFICINA	COMPUTO	UNIDAD CENTRAL DE PROCESO - CPU	740899500548	14/02/2017	BUENO	ACTIVO
3467	PNSR-SAN MARTIN-CAC	OFICINA	COMPUTO	UNIDAD CENTRAL DE PROCESO - CPU	740899500549	14/02/2017	BUENO	ACTIVO
3468	PNSR-ANCASH-CAC	OFICINA	COMPUTO	UNIDAD CENTRAL DE PROCESO - CPU	740899500550	13/02/2017	REGULAR	ACTIVO
3469	PNSR-ANCASH-CAC	OFICINA	COMPUTO	UNIDAD CENTRAL DE PROCESO - CPU	740899500551	13/02/2017	REGULAR	ACTIVO
3470	PNSR-ANCASH-CAC	OFICINA	COMPUTO	UNIDAD CENTRAL DE PROCESO - CPU	740899500552	13/02/2017	REGULAR	ACTIVO
3471	PNSR-ANCASH-CAC	OFICINA	COMPUTO	UNIDAD CENTRAL DE PROCESO - CPU	740899500553	13/02/2017	REGULAR	ACTIVO
3472	PNSR-ANCASH-CAC	OFICINA	COMPUTO	UNIDAD CENTRAL DE PROCESO - CPU	740899500554	13/02/2017	REGULAR	ACTIVO
3473	PNSR-APURIMAC-CAC	OFICINA	COMPUTO	UNIDAD CENTRAL DE PROCESO - CPU	740899500555	13/02/2017	REGULAR	ACTIVO
3474	PNSR-APURIMAC-CAC	OFICINA	COMPUTO	UNIDAD CENTRAL DE PROCESO - CPU	740899500556	13/02/2017	REGULAR	ACTIVO
3475	PNSR-APURIMAC-CAC	OFICINA	COMPUTO	UNIDAD CENTRAL DE PROCESO - CPU	740899500557	13/02/2017	REGULAR	ACTIVO
3476	PNSR-APURIMAC-CAC	OFICINA	COMPUTO	UNIDAD CENTRAL DE PROCESO - CPU	740899500558	13/02/2017	REGULAR	ACTIVO
3477	PNSR-AREQUIPA-CAC	OFICINA	COMPUTO	UNIDAD CENTRAL DE PROCESO - CPU	740899500559	13/02/2017	REGULAR	ACTIVO
3478	PNSR-AREQUIPA-CAC	OFICINA	COMPUTO	UNIDAD CENTRAL DE PROCESO - CPU	740899500560	13/02/2017	MALO	ACTIVO
3479	PNSR-AREQUIPA-CAC	OFICINA	COMPUTO	UNIDAD CENTRAL DE PROCESO - CPU	740899500561	13/02/2017	REGULAR	ACTIVO
3480	PNSR-AREQUIPA-CAC	OFICINA	COMPUTO	UNIDAD CENTRAL DE PROCESO - CPU	740899500562	13/02/2017	REGULAR	ACTIVO
3481	PNSR-CUSCO-CAC	OFICINA	COMPUTO	UNIDAD CENTRAL DE PROCESO - CPU	740899500563	13/02/2017	REGULAR	ACTIVO
3482	PNSR-CUSCO-CAC	OFICINA	COMPUTO	UNIDAD CENTRAL DE PROCESO - CPU	740899500564	13/02/2017	REGULAR	ACTIVO
3483	PNSR-CUSCO-CAC	OFICINA	COMPUTO	UNIDAD CENTRAL DE PROCESO - CPU	740899500565	13/02/2017	REGULAR	ACTIVO
3484	PNSR-CUSCO-CAC	OFICINA	COMPUTO	UNIDAD CENTRAL DE PROCESO - CPU	740899500566	13/02/2017	REGULAR	ACTIVO
3485	PNSR-CUSCO-CAC	OFICINA	COMPUTO	UNIDAD CENTRAL DE PROCESO - CPU	740899500567	13/02/2017	REGULAR	ACTIVO
3486	PNSR-MADRE DE DIOS-CAC	OFICINA	COMPUTO	UNIDAD CENTRAL DE PROCESO - CPU	740899500568	16/02/2017	MALO	ACTIVO
3487	PNSR-MADRE DE DIOS-CAC	OFICINA	COMPUTO	UNIDAD CENTRAL DE PROCESO - CPU	740899500569	16/02/2017	MALO	ACTIVO
3488	PNSR-MADRE DE DIOS-CAC	OFICINA	COMPUTO	UNIDAD CENTRAL DE PROCESO - CPU	740899500570	16/02/2017	MALO	ACTIVO
3489	PNSR-MADRE DE DIOS-CAC	OFICINA	COMPUTO	UNIDAD CENTRAL DE PROCESO - CPU	740899500571	16/02/2017	REGULAR	ACTIVO
3490	PNSR-MOQUEGUA-CAC	OFICINA	COMPUTO	UNIDAD CENTRAL DE PROCESO - CPU	740899500572	13/02/2017	REGULAR	ACTIVO
3491	PNSR-MOQUEGUA-CAC	OFICINA	COMPUTO	UNIDAD CENTRAL DE PROCESO - CPU	740899500573	13/02/2017	REGULAR	ACTIVO
3492	PNSR-MOQUEGUA-CAC	OFICINA	COMPUTO	UNIDAD CENTRAL DE PROCESO - CPU	740899500574	13/02/2017	REGULAR	ACTIVO
3493	PNSR-TACNA-CAC	OFICINA	COMPUTO	UNIDAD CENTRAL DE PROCESO - CPU	740899500575	13/02/2017	REGULAR	ACTIVO
3494	PNSR-TACNA-CAC	OFICINA	COMPUTO	UNIDAD CENTRAL DE PROCESO - CPU	740899500576	13/02/2017	REGULAR	ACTIVO
3495	PNSR-TACNA-CAC	OFICINA	COMPUTO	UNIDAD CENTRAL DE PROCESO - CPU	740899500577	13/02/2017	REGULAR	ACTIVO
3496	PNSR-TACNA-CAC	OFICINA	COMPUTO	UNIDAD CENTRAL DE PROCESO - CPU	740899500578	13/02/2017	REGULAR	ACTIVO
3497	PNSR-AYACUCHO-CAC	OFICINA	COMPUTO	UNIDAD CENTRAL DE PROCESO - CPU	740899500579	13/02/2017	BUENO	ACTIVO
3498	PNSR-AYACUCHO-CAC	OFICINA	COMPUTO	UNIDAD CENTRAL DE PROCESO - CPU	740899500580	13/02/2017	BUENO	ACTIVO
3499	PNSR-AYACUCHO-CAC	OFICINA	COMPUTO	UNIDAD CENTRAL DE PROCESO - CPU	740899500581	13/02/2017	MALO	ACTIVO
3500	PNSR-AYACUCHO-CAC	OFICINA	COMPUTO	UNIDAD CENTRAL DE PROCESO - CPU	740899500582	13/02/2017	BUENO	ACTIVO
3501	PNSR-AYACUCHO-CAC	OFICINA	COMPUTO	UNIDAD CENTRAL DE PROCESO - CPU	740899500583	13/02/2017	BUENO	ACTIVO
3502	PNSR-HUANCAVELICA-CAC	OFICINA	COMPUTO	UNIDAD CENTRAL DE PROCESO - CPU	740899500584	13/02/2017	REGULAR	ACTIVO
3503	PNSR-HUANCAVELICA-CAC	OFICINA	COMPUTO	UNIDAD CENTRAL DE PROCESO - CPU	740899500585	13/02/2017	REGULAR	ACTIVO
3504	PNSR-HUANCAVELICA-CAC	OFICINA	COMPUTO	UNIDAD CENTRAL DE PROCESO - CPU	740899500586	13/02/2017	REGULAR	ACTIVO
3505	PNSR-HUANCAVELICA-CAC	OFICINA	COMPUTO	UNIDAD CENTRAL DE PROCESO - CPU	740899500587	13/02/2017	REGULAR	ACTIVO
3506	PNSR-HUANCAVELICA-CAC	OFICINA	COMPUTO	UNIDAD CENTRAL DE PROCESO - CPU	740899500588	13/02/2017	REGULAR	ACTIVO
3507	PNSR-HUANUCO-CAC	OFICINA	COMPUTO	UNIDAD CENTRAL DE PROCESO - CPU	740899500589	13/02/2017	BUENO	ACTIVO
3508	PNSR-HUANUCO-CAC	OFICINA	COMPUTO	UNIDAD CENTRAL DE PROCESO - CPU	740899500590	13/02/2017	BUENO	ACTIVO
3509	PNSR-HUANUCO-CAC	OFICINA	COMPUTO	UNIDAD CENTRAL DE PROCESO - CPU	740899500591	13/02/2017	BUENO	ACTIVO
3510	PNSR-HUANUCO-CAC	OFICINA	COMPUTO	UNIDAD CENTRAL DE PROCESO - CPU	740899500592	13/02/2017	BUENO	ACTIVO
3511	PNSR-HUANUCO-CAC	OFICINA	COMPUTO	UNIDAD CENTRAL DE PROCESO - CPU	740899500593	13/02/2017	BUENO	ACTIVO
3512	PNSR-JUNIN-CAC	OFICINA	COMPUTO	UNIDAD CENTRAL DE PROCESO - CPU	740899500597	13/02/2017	REGULAR	ACTIVO
3513	PNSR-JUNIN-CAC	OFICINA	COMPUTO	UNIDAD CENTRAL DE PROCESO - CPU	740899500598	13/02/2017	REGULAR	ACTIVO
3514	PNSR-JUNIN-CAC	OFICINA	COMPUTO	UNIDAD CENTRAL DE PROCESO - CPU	740899500599	13/02/2017	REGULAR	ACTIVO
3515	PNSR-JUNIN-CAC	OFICINA	COMPUTO	UNIDAD CENTRAL DE PROCESO - CPU	740899500600	13/02/2017	REGULAR	ACTIVO
3516	PNSR-CALLAO	OFICINA	COMPUTO	UNIDAD CENTRAL DE PROCESO - CPU	740899500601	10/02/2017	REGULAR	ACTIVO
3517	PNSR-LIMA-CAC	OFICINA	COMPUTO	UNIDAD CENTRAL DE PROCESO - CPU	740899500602	10/02/2017	REGULAR	ACTIVO
3518	PNSR-LIMA-CAC	OFICINA	COMPUTO	UNIDAD CENTRAL DE PROCESO - CPU	740899500603	10/02/2017	REGULAR	ACTIVO
3519	PNSR-PASCO-CAC	OFICINA	COMPUTO	UNIDAD CENTRAL DE PROCESO - CPU	740899500604	13/02/2017	BUENO	ACTIVO
3520	PNSR-SAN MARTIN-CAC	OFICINA	COMPUTO	UNIDAD CENTRAL DE PROCESO - CPU	740899500605	13/02/2017	BUENO	ACTIVO
3521	PNSR-PNSU	OFICINA	COMPUTO	UNIDAD CENTRAL DE PROCESO - CPU	740899500606	13/02/2017	REGULAR	ACTIVO
3522	PNSR-PASCO-CAC	OFICINA	COMPUTO	UNIDAD CENTRAL DE PROCESO - CPU	740899500607	13/02/2017	BUENO	ACTIVO
3523	PNSR-UCAYALI-CAC	OFICINA	COMPUTO	UNIDAD CENTRAL DE PROCESO - CPU	740899500608	10/02/2017	REGULAR	ACTIVO
3524	PNSR-UCAYALI-CAC	OFICINA	COMPUTO	UNIDAD CENTRAL DE PROCESO - CPU	740899500609	10/02/2017	REGULAR	ACTIVO
3525	PNSR-UCAYALI-CAC	OFICINA	COMPUTO	UNIDAD CENTRAL DE PROCESO - CPU	740899500610	10/02/2017	REGULAR	ACTIVO
3526	PNSR-UCAYALI-CAC	OFICINA	COMPUTO	UNIDAD CENTRAL DE PROCESO - CPU	740899500611	10/02/2017	REGULAR	ACTIVO
3527	PNSR-LA LIBERTAD-CAC	OFICINA	COMPUTO	UNIDAD CENTRAL DE PROCESO - CPU	740899500612	08/02/2017	BUENO	ACTIVO
3528	PNSR-LA LIBERTAD-CAC	OFICINA	COMPUTO	UNIDAD CENTRAL DE PROCESO - CPU	740899500613	08/02/2017	BUENO	ACTIVO
3529	PNSR-LA LIBERTAD-CAC	OFICINA	COMPUTO	UNIDAD CENTRAL DE PROCESO - CPU	740899500614	08/02/2017	BUENO	ACTIVO
3530	PNSR-LAMBAYEQUE-CAC	OFICINA	COMPUTO	UNIDAD CENTRAL DE PROCESO - CPU	740899500615	08/02/2017	REGULAR	ACTIVO
3531	PNSR-LAMBAYEQUE-CAC	OFICINA	COMPUTO	UNIDAD CENTRAL DE PROCESO - CPU	740899500616	08/02/2017	REGULAR	ACTIVO
3532	PNSR-PIURA-CAC	OFICINA	COMPUTO	UNIDAD CENTRAL DE PROCESO - CPU	740899500617	11/02/2017	REGULAR	ACTIVO
3533	PNSR-PIURA-CAC	OFICINA	COMPUTO	UNIDAD CENTRAL DE PROCESO - CPU	740899500618	11/02/2017	BUENO	ACTIVO
3534	PNSR-PIURA-CAC	OFICINA	COMPUTO	UNIDAD CENTRAL DE PROCESO - CPU	740899500619	11/02/2017	BUENO	ACTIVO
3535	PNSR-TUMBES-CAC	OFICINA	COMPUTO	UNIDAD CENTRAL DE PROCESO - CPU	740899500620	13/02/2017	BUENO	ACTIVO
3536	PNSR-TUMBES-CAC	OFICINA	COMPUTO	UNIDAD CENTRAL DE PROCESO - CPU	740899500621	13/02/2017	BUENO	ACTIVO
3537	PNSR-AMAZONAS-CAC	OFICINA	COMPUTO	UNIDAD CENTRAL DE PROCESO - CPU	740899500622	10/02/2017	BUENO	ACTIVO
3538	PNSR-AMAZONAS-CAC	OFICINA	COMPUTO	UNIDAD CENTRAL DE PROCESO - CPU	740899500623	10/02/2017	BUENO	ACTIVO
3539	PNSR-AMAZONAS-CAC	OFICINA	COMPUTO	UNIDAD CENTRAL DE PROCESO - CPU	740899500624	10/02/2017	BUENO	ACTIVO
3540	PNSR-SAN MARTIN-CAC	OFICINA	COMPUTO	UNIDAD CENTRAL DE PROCESO - CPU	740899500625	13/02/2017	BUENO	ACTIVO
3541	PNSR-SAN MARTIN-CAC	OFICINA	COMPUTO	UNIDAD CENTRAL DE PROCESO - CPU	740899500626	13/02/2017	BUENO	ACTIVO
3542	PNSR-SAN MARTIN-CAC	OFICINA	COMPUTO	UNIDAD CENTRAL DE PROCESO - CPU	740899500627	13/02/2017	BUENO	ACTIVO
3543	PNSR-ANCASH-CAC	OFICINA	COMPUTO	UNIDAD CENTRAL DE PROCESO - CPU	740899500628	13/02/2017	MALO	ACTIVO
3544	PNSR-ANCASH-CAC	OFICINA	COMPUTO	UNIDAD CENTRAL DE PROCESO - CPU	740899500629	13/02/2017	REGULAR	ACTIVO
3545	PNSR-ANCASH-CAC	OFICINA	COMPUTO	UNIDAD CENTRAL DE PROCESO - CPU	740899500630	13/02/2017	REGULAR	ACTIVO
3546	PNSR-APURIMAC-CAC	OFICINA	COMPUTO	UNIDAD CENTRAL DE PROCESO - CPU	740899500631	10/02/2017	MALO	ACTIVO
3547	PNSR-APURIMAC-CAC	OFICINA	COMPUTO	UNIDAD CENTRAL DE PROCESO - CPU	740899500632	10/02/2017	REGULAR	ACTIVO
3548	PNSR-APURIMAC-CAC	OFICINA	COMPUTO	UNIDAD CENTRAL DE PROCESO - CPU	740899500633	10/02/2017	REGULAR	ACTIVO
3549	PNSR-AREQUIPA-CAC	OFICINA	COMPUTO	UNIDAD CENTRAL DE PROCESO - CPU	740899500634	08/02/2017	REGULAR	ACTIVO
3550	PNSR-AREQUIPA-CAC	OFICINA	COMPUTO	UNIDAD CENTRAL DE PROCESO - CPU	740899500635	08/02/2017	REGULAR	ACTIVO
3551	PNSR-CUSCO-CAC	OFICINA	COMPUTO	UNIDAD CENTRAL DE PROCESO - CPU	740899500636	07/02/2017	REGULAR	ACTIVO
3552	PNSR-CUSCO-CAC	OFICINA	COMPUTO	UNIDAD CENTRAL DE PROCESO - CPU	740899500637	07/02/2017	REGULAR	ACTIVO
3553	PNSR-CUSCO-CAC	OFICINA	COMPUTO	UNIDAD CENTRAL DE PROCESO - CPU	740899500638	07/02/2017	REGULAR	ACTIVO
3554	PNSR-MADRE DE DIOS-CAC	OFICINA	COMPUTO	UNIDAD CENTRAL DE PROCESO - CPU	740899500639	08/02/2017	REGULAR	ACTIVO
3555	PNSR-MADRE DE DIOS-CAC	OFICINA	COMPUTO	UNIDAD CENTRAL DE PROCESO - CPU	740899500640	08/02/2017	REGULAR	ACTIVO
3556	PNSR-MOQUEGUA-CAC	OFICINA	COMPUTO	UNIDAD CENTRAL DE PROCESO - CPU	740899500641	10/02/2017	REGULAR	ACTIVO
3557	PNSR-MOQUEGUA-CAC	OFICINA	COMPUTO	UNIDAD CENTRAL DE PROCESO - CPU	740899500642	10/02/2017	REGULAR	ACTIVO
3558	PNSR-TACNA-CAC	OFICINA	COMPUTO	UNIDAD CENTRAL DE PROCESO - CPU	740899500643	11/02/2017	REGULAR	ACTIVO
3559	PNSR-TACNA-CAC	OFICINA	COMPUTO	UNIDAD CENTRAL DE PROCESO - CPU	740899500644	11/02/2017	REGULAR	ACTIVO
3560	PNSR-HUANCAVELICA-CAC	OFICINA	COMPUTO	UNIDAD CENTRAL DE PROCESO - CPU	740899500645	09/02/2017	REGULAR	ACTIVO
3561	PNSR-HUANCAVELICA-CAC	OFICINA	COMPUTO	UNIDAD CENTRAL DE PROCESO - CPU	740899500646	09/02/2017	REGULAR	ACTIVO
3562	PNSR-HUANCAVELICA-CAC	OFICINA	COMPUTO	UNIDAD CENTRAL DE PROCESO - CPU	740899500647	09/02/2017	REGULAR	ACTIVO
3563	PNSR-HUANUCO-CAC	OFICINA	COMPUTO	UNIDAD CENTRAL DE PROCESO - CPU	740899500648	09/02/2017	BUENO	ACTIVO
3564	PNSR-HUANUCO-CAC	OFICINA	COMPUTO	UNIDAD CENTRAL DE PROCESO - CPU	740899500649	09/02/2017	BUENO	ACTIVO
3565	PNSR-ICA-CAC	OFICINA	COMPUTO	UNIDAD CENTRAL DE PROCESO - CPU	740899500650	09/02/2017	REGULAR	ACTIVO
3566	PNSR-ICA-CAC	OFICINA	COMPUTO	UNIDAD CENTRAL DE PROCESO - CPU	740899500651	09/02/2017	REGULAR	ACTIVO
3567	PNSR-JUNIN-CAC	OFICINA	COMPUTO	UNIDAD CENTRAL DE PROCESO - CPU	740899500652	09/02/2017	REGULAR	ACTIVO
3568	PNSR-JUNIN-CAC	OFICINA	COMPUTO	UNIDAD CENTRAL DE PROCESO - CPU	740899500653	09/02/2017	REGULAR	ACTIVO
3569	PNSR-JUNIN-CAC	OFICINA	COMPUTO	UNIDAD CENTRAL DE PROCESO - CPU	740899500654	09/02/2017	REGULAR	ACTIVO
3570	PNSR-LIMA-CAC	OFICINA	COMPUTO	UNIDAD CENTRAL DE PROCESO - CPU	740899500655	08/02/2017	REGULAR	ACTIVO
3571	SEDE CENTRAL-MIRAFLORES	OFICINA	COMPUTO	UNIDAD CENTRAL DE PROCESO - CPU	740899500656	08/02/2017	REGULAR	ACTIVO
3572	PNSR-PASCO-CAC	OFICINA	COMPUTO	UNIDAD CENTRAL DE PROCESO - CPU	740899500657	08/02/2017	BUENO	ACTIVO
3573	PNSR-PASCO-CAC	OFICINA	COMPUTO	UNIDAD CENTRAL DE PROCESO - CPU	740899500658	08/02/2017	BUENO	ACTIVO
3574	PNSR-UCAYALI-CAC	OFICINA	COMPUTO	UNIDAD CENTRAL DE PROCESO - CPU	740899500659	08/02/2017	REGULAR	ACTIVO
3575	PNSR-UCAYALI-CAC	OFICINA	COMPUTO	UNIDAD CENTRAL DE PROCESO - CPU	740899500660	08/02/2017	REGULAR	ACTIVO

MVCS
Por: ZAPATA SANDOVAL David Henry FAU 20504743307 soft
Motivo: Doy V° B°
Fecha: 2022/03/18 16:33:51-0500

MVCS
Por: CALDERON NISHIDA Carlos Hermilio FAU 20504743307 soft
Motivo: Doy V° B°
Fecha: 2022/03/18 17:39:13-0500

MVCS
Por: GALINDO VEGA Guillermo FAU 20504743307 soft
Motivo: Doy V° B°
Fecha: 2022/03/18 16:19:15-0500

N°	Local	Grupo	Clase	Denominación	Código Patrimonial	Fechas de Adquisición	Estado	Condición
	1	A - N	Ñ - W	5	6	7	8	9
3576	PNSR-AYACUCHO-CAC	OFICINA	COMPUTO	UNIDAD CENTRAL DE PROCESO - CPU	740899500661	10/02/2017	BUENO	ACTIVO
3577	SEDE CENTRAL-MIRAFLORES	OFICINA	COMPUTO	UNIDAD CENTRAL DE PROCESO - CPU	740899500662	10/02/2017	BUENO	ACTIVO
3578	PNSR-AYACUCHO-CAC	OFICINA	COMPUTO	UNIDAD CENTRAL DE PROCESO - CPU	740899500663	10/02/2017	BUENO	ACTIVO
3579	AR-SEDE	OFICINA	COMPUTO	UNIDAD CENTRAL DE PROCESO - CPU	740899500664	27/10/2017	REGULAR	ACTIVO
3580	AR-SEDE	OFICINA	COMPUTO	UNIDAD CENTRAL DE PROCESO - CPU	740899500665	27/10/2017	REGULAR	ACTIVO
3581	AR-SEDE	OFICINA	COMPUTO	UNIDAD CENTRAL DE PROCESO - CPU	740899500666	27/10/2017	REGULAR	ACTIVO
3582	AR-SEDE	OFICINA	COMPUTO	UNIDAD CENTRAL DE PROCESO - CPU	740899500667	27/10/2017	REGULAR	ACTIVO
3583	AR-SEDE	OFICINA	COMPUTO	UNIDAD CENTRAL DE PROCESO - CPU	740899500668	27/10/2017	BUENO	ACTIVO
3584	AR-SEDE	OFICINA	COMPUTO	UNIDAD CENTRAL DE PROCESO - CPU	740899500669	27/10/2017	BUENO	ACTIVO
3585	AR-SEDE	OFICINA	COMPUTO	UNIDAD CENTRAL DE PROCESO - CPU	740899500670	27/10/2017	BUENO	ACTIVO
3586	AR-SEDE	OFICINA	COMPUTO	UNIDAD CENTRAL DE PROCESO - CPU	740899500671	27/10/2017	REGULAR	ACTIVO
3587	AR-IMAZA	OFICINA	COMPUTO	UNIDAD CENTRAL DE PROCESO - CPU	740899500672	27/10/2017	BUENO	ACTIVO
3588	AR-SEDE	OFICINA	COMPUTO	UNIDAD CENTRAL DE PROCESO - CPU	740899500673	27/10/2017	REGULAR	ACTIVO
3589	AR-SEDE	OFICINA	COMPUTO	UNIDAD CENTRAL DE PROCESO - CPU	740899500674	27/10/2017	REGULAR	ACTIVO
3590	AR-SEDE	OFICINA	COMPUTO	UNIDAD CENTRAL DE PROCESO - CPU	740899500675	27/10/2017	REGULAR	ACTIVO
3591	AR-SEDE	OFICINA	COMPUTO	UNIDAD CENTRAL DE PROCESO - CPU	740899500676	27/10/2017	REGULAR	ACTIVO
3592	AR-SEDE	OFICINA	COMPUTO	UNIDAD CENTRAL DE PROCESO - CPU	740899500677	27/10/2017	REGULAR	ACTIVO
3593	AR-SEDE	OFICINA	COMPUTO	UNIDAD CENTRAL DE PROCESO - CPU	740899500678	27/10/2017	BUENO	ACTIVO
3594	AR-SEDE	OFICINA	COMPUTO	UNIDAD CENTRAL DE PROCESO - CPU	740899500679	27/10/2017	REGULAR	ACTIVO
3595	AR-SEDE	OFICINA	COMPUTO	UNIDAD CENTRAL DE PROCESO - CPU	740899500680	27/10/2017	REGULAR	ACTIVO
3596	AR-SEDE	OFICINA	COMPUTO	UNIDAD CENTRAL DE PROCESO - CPU	740899500681	27/10/2017	REGULAR	ACTIVO
3597	AR-SEDE	OFICINA	COMPUTO	UNIDAD CENTRAL DE PROCESO - CPU	740899500682	27/10/2017	BUENO	ACTIVO
3598	AR-SEDE	OFICINA	COMPUTO	UNIDAD CENTRAL DE PROCESO - CPU	740899500683	27/10/2017	REGULAR	ACTIVO
3599	AR-SEDE	OFICINA	COMPUTO	UNIDAD CENTRAL DE PROCESO - CPU	740899500684	27/10/2017	REGULAR	ACTIVO
3600	AR-SEDE	OFICINA	COMPUTO	UNIDAD CENTRAL DE PROCESO - CPU	740899500685	27/10/2017	BUENO	ACTIVO
3601	AR-SEDE	OFICINA	COMPUTO	UNIDAD CENTRAL DE PROCESO - CPU	740899500686	27/10/2017	REGULAR	ACTIVO
3602	AR-SEDE	OFICINA	COMPUTO	UNIDAD CENTRAL DE PROCESO - CPU	740899500687	27/10/2017	REGULAR	ACTIVO
3603	AR-SEDE	OFICINA	COMPUTO	UNIDAD CENTRAL DE PROCESO - CPU	740899500688	27/10/2017	REGULAR	ACTIVO
3604	AR-SEDE	OFICINA	COMPUTO	UNIDAD CENTRAL DE PROCESO - CPU	740899500689	27/10/2017	BUENO	ACTIVO
3605	AR-SEDE	OFICINA	COMPUTO	UNIDAD CENTRAL DE PROCESO - CPU	740899500690	27/10/2017	BUENO	ACTIVO
3606	AR-SEDE	OFICINA	COMPUTO	UNIDAD CENTRAL DE PROCESO - CPU	740899500691	27/10/2017	REGULAR	ACTIVO
3607	SEDE CENTRAL-MIRAFLORES	OFICINA	COMPUTO	UNIDAD CENTRAL DE PROCESO - CPU	740899500692	27/11/2017	REGULAR	ACTIVO
3608	SEDE CENTRAL-MIRAFLORES	OFICINA	COMPUTO	UNIDAD CENTRAL DE PROCESO - CPU	740899500693	27/11/2017	BUENO	ACTIVO
3609	SEDE CENTRAL-MIRAFLORES	OFICINA	COMPUTO	UNIDAD CENTRAL DE PROCESO - CPU	740899500694	27/11/2017	BUENO	ACTIVO
3610	AR-IQUITOS	OFICINA	COMPUTO	UNIDAD CENTRAL DE PROCESO - CPU	740899500695	27/11/2017	REGULAR	ACTIVO
3611	SEDE CENTRAL-MIRAFLORES	OFICINA	COMPUTO	UNIDAD CENTRAL DE PROCESO - CPU	740899500696	27/11/2017	BUENO	ACTIVO
3612	SEDE CENTRAL-MIRAFLORES	OFICINA	COMPUTO	UNIDAD CENTRAL DE PROCESO - CPU	740899500697	27/11/2017	BUENO	ACTIVO
3613	SEDE CENTRAL-MIRAFLORES	OFICINA	COMPUTO	UNIDAD CENTRAL DE PROCESO - CPU	740899500698	28/12/2017	BUENO	ACTIVO
3614	SEDE CENTRAL-MIRAFLORES	OFICINA	COMPUTO	UNIDAD CENTRAL DE PROCESO - CPU	740899500699	28/12/2017	BUENO	ACTIVO
3615	SEDE CENTRAL-MIRAFLORES	OFICINA	COMPUTO	UNIDAD CENTRAL DE PROCESO - CPU	740899500700	28/12/2017	BUENO	ACTIVO
3616	SEDE CENTRAL-MIRAFLORES	OFICINA	COMPUTO	UNIDAD CENTRAL DE PROCESO - CPU	740899500701	28/12/2017	BUENO	ACTIVO
3617	SEDE CENTRAL-MIRAFLORES	OFICINA	COMPUTO	UNIDAD CENTRAL DE PROCESO - CPU	740899500702	28/12/2017	BUENO	ACTIVO
3618	SEDE CENTRAL-MIRAFLORES	OFICINA	COMPUTO	UNIDAD CENTRAL DE PROCESO - CPU	740899500703	28/12/2017	BUENO	ACTIVO
3619	SEDE CENTRAL-MIRAFLORES	OFICINA	COMPUTO	UNIDAD CENTRAL DE PROCESO - CPU	740899500704	28/12/2017	BUENO	ACTIVO
3620	SEDE CENTRAL-MIRAFLORES	OFICINA	COMPUTO	UNIDAD CENTRAL DE PROCESO - CPU	740899500705	28/12/2017	REGULAR	ACTIVO
3621	SEDE CENTRAL-MIRAFLORES	OFICINA	COMPUTO	UNIDAD CENTRAL DE PROCESO - CPU	740899500706	16/03/2018	BUENO	ACTIVO
3622	SEDE CENTRAL-MIRAFLORES	OFICINA	COMPUTO	UNIDAD CENTRAL DE PROCESO - CPU	740899500707	16/03/2018	BUENO	ACTIVO
3623	SEDE CENTRAL-MIRAFLORES	OFICINA	COMPUTO	UNIDAD CENTRAL DE PROCESO - CPU	740899500708	16/03/2018	BUENO	ACTIVO
3624	SEDE CENTRAL-MIRAFLORES	OFICINA	COMPUTO	UNIDAD CENTRAL DE PROCESO - CPU	740899500709	16/03/2018	BUENO	ACTIVO
3625	SEDE CENTRAL-MIRAFLORES	OFICINA	COMPUTO	UNIDAD CENTRAL DE PROCESO - CPU	740899500710	16/03/2018	BUENO	ACTIVO
3626	SEDE CENTRAL-MIRAFLORES	OFICINA	COMPUTO	UNIDAD CENTRAL DE PROCESO - CPU	740899500711	16/03/2018	BUENO	ACTIVO
3627	SEDE CENTRAL-MIRAFLORES	OFICINA	COMPUTO	UNIDAD CENTRAL DE PROCESO - CPU	740899500712	16/03/2018	BUENO	ACTIVO
3628	SEDE CENTRAL-MIRAFLORES	OFICINA	COMPUTO	UNIDAD CENTRAL DE PROCESO - CPU	740899500713	16/03/2018	REGULAR	ACTIVO
3629	SEDE CENTRAL-MIRAFLORES	OFICINA	COMPUTO	UNIDAD CENTRAL DE PROCESO - CPU	740899500714	16/03/2018	BUENO	ACTIVO
3630	SEDE CENTRAL-MIRAFLORES	OFICINA	COMPUTO	UNIDAD CENTRAL DE PROCESO - CPU	740899500715	16/03/2018	BUENO	ACTIVO
3631	SEDE CENTRAL-MIRAFLORES	OFICINA	COMPUTO	UNIDAD CENTRAL DE PROCESO - CPU	740899500716	16/03/2018	BUENO	ACTIVO
3632	PNSR-MADRE DE DIOS-CAC	OFICINA	COMPUTO	UNIDAD CENTRAL DE PROCESO - CPU	740899500717	16/03/2018	BUENO	ACTIVO
3633	SEDE CENTRAL-MIRAFLORES	OFICINA	COMPUTO	UNIDAD CENTRAL DE PROCESO - CPU	740899500718	16/03/2018	BUENO	ACTIVO
3634	SEDE CENTRAL-MIRAFLORES	OFICINA	COMPUTO	UNIDAD CENTRAL DE PROCESO - CPU	740899500719	16/03/2018	BUENO	ACTIVO
3635	SEDE CENTRAL-MIRAFLORES	OFICINA	COMPUTO	UNIDAD CENTRAL DE PROCESO - CPU	740899500720	16/03/2018	BUENO	ACTIVO
3636	SEDE CENTRAL-MIRAFLORES	OFICINA	COMPUTO	UNIDAD CENTRAL DE PROCESO - CPU	740899500721	16/03/2018	BUENO	ACTIVO
3637	SEDE CENTRAL-MIRAFLORES	OFICINA	COMPUTO	UNIDAD CENTRAL DE PROCESO - CPU	740899500722	16/03/2018	REGULAR	ACTIVO
3638	SEDE CENTRAL-MIRAFLORES	OFICINA	COMPUTO	UNIDAD CENTRAL DE PROCESO - CPU	740899500723	16/03/2018	REGULAR	ACTIVO
3639	SEDE CENTRAL-MIRAFLORES	OFICINA	COMPUTO	UNIDAD CENTRAL DE PROCESO - CPU	740899500724	16/03/2018	BUENO	ACTIVO
3640	SEDE CENTRAL-MIRAFLORES	OFICINA	COMPUTO	UNIDAD CENTRAL DE PROCESO - CPU	740899500725	16/03/2018	BUENO	ACTIVO
3641	SEDE CENTRAL-MIRAFLORES	OFICINA	COMPUTO	UNIDAD CENTRAL DE PROCESO - CPU	740899500726	16/03/2018	BUENO	ACTIVO
3642	SEDE CENTRAL-MIRAFLORES	OFICINA	COMPUTO	UNIDAD CENTRAL DE PROCESO - CPU	740899500727	16/03/2018	BUENO	ACTIVO
3643	SEDE CENTRAL-MIRAFLORES	OFICINA	COMPUTO	UNIDAD CENTRAL DE PROCESO - CPU	740899500728	16/03/2018	BUENO	ACTIVO
3644	SEDE CENTRAL-MIRAFLORES	OFICINA	COMPUTO	UNIDAD CENTRAL DE PROCESO - CPU	740899500729	16/03/2018	BUENO	ACTIVO
3645	SEDE CENTRAL-MIRAFLORES	OFICINA	COMPUTO	UNIDAD CENTRAL DE PROCESO - CPU	740899500730	16/03/2018	BUENO	ACTIVO
3646	SEDE CENTRAL-MIRAFLORES	OFICINA	COMPUTO	UNIDAD CENTRAL DE PROCESO - CPU	740899500731	16/03/2018	BUENO	ACTIVO
3647	SEDE CENTRAL-MIRAFLORES	OFICINA	COMPUTO	UNIDAD CENTRAL DE PROCESO - CPU	740899500732	16/03/2018	BUENO	ACTIVO
3648	SEDE CENTRAL-MIRAFLORES	OFICINA	COMPUTO	UNIDAD CENTRAL DE PROCESO - CPU	740899500733	16/03/2018	BUENO	ACTIVO
3649	SEDE CENTRAL-MIRAFLORES	OFICINA	COMPUTO	UNIDAD CENTRAL DE PROCESO - CPU	740899500734	16/03/2018	REGULAR	ACTIVO
3650	SEDE CENTRAL-MIRAFLORES	OFICINA	COMPUTO	UNIDAD CENTRAL DE PROCESO - CPU	740899500735	16/03/2018	BUENO	ACTIVO
3651	SEDE CENTRAL-MIRAFLORES	OFICINA	COMPUTO	UNIDAD CENTRAL DE PROCESO - CPU	740899500736	16/03/2018	BUENO	ACTIVO
3652	SEDE CENTRAL-MIRAFLORES	OFICINA	COMPUTO	UNIDAD CENTRAL DE PROCESO - CPU	740899500737	16/03/2018	BUENO	ACTIVO
3653	SEDE CENTRAL-MIRAFLORES	OFICINA	COMPUTO	UNIDAD CENTRAL DE PROCESO - CPU	740899500738	16/03/2018	BUENO	ACTIVO
3654	SEDE CENTRAL-MIRAFLORES	OFICINA	COMPUTO	UNIDAD CENTRAL DE PROCESO - CPU	740899500739	16/03/2018	BUENO	ACTIVO
3655	SEDE CENTRAL-MIRAFLORES	OFICINA	COMPUTO	UNIDAD CENTRAL DE PROCESO - CPU	740899500740	16/03/2018	BUENO	ACTIVO
3656	SEDE CENTRAL-MIRAFLORES	OFICINA	COMPUTO	UNIDAD CENTRAL DE PROCESO - CPU	740899500741	16/03/2018	BUENO	ACTIVO
3657	SEDE CENTRAL-MIRAFLORES	OFICINA	COMPUTO	UNIDAD CENTRAL DE PROCESO - CPU	740899500742	16/03/2018	BUENO	ACTIVO
3658	SEDE CENTRAL-MIRAFLORES	OFICINA	COMPUTO	UNIDAD CENTRAL DE PROCESO - CPU	740899500743	16/03/2018	REGULAR	ACTIVO
3659	SEDE CENTRAL-MIRAFLORES	OFICINA	COMPUTO	UNIDAD CENTRAL DE PROCESO - CPU	740899500744	16/03/2018	REGULAR	ACTIVO
3660	SEDE CENTRAL-MIRAFLORES	OFICINA	COMPUTO	UNIDAD CENTRAL DE PROCESO - CPU	740899500745	16/03/2018	REGULAR	ACTIVO
3661	SEDE CENTRAL-MIRAFLORES	OFICINA	COMPUTO	UNIDAD CENTRAL DE PROCESO - CPU	740899500746	18/12/2018	BUENO	ACTIVO
3662	SEDE CENTRAL-MIRAFLORES	OFICINA	COMPUTO	UNIDAD CENTRAL DE PROCESO - CPU	740899500747	18/12/2018	BUENO	ACTIVO
3663	SEDE CENTRAL-MIRAFLORES	OFICINA	COMPUTO	UNIDAD CENTRAL DE PROCESO - CPU	740899500748	18/12/2018	BUENO	ACTIVO
3664	PNSR-PUNO-CAC	OFICINA	COMPUTO	UNIDAD CENTRAL DE PROCESO - CPU	740899500749	18/12/2018	BUENO	ACTIVO
3665	SEDE CENTRAL-MIRAFLORES	OFICINA	COMPUTO	UNIDAD CENTRAL DE PROCESO - CPU	740899500750	18/12/2018	BUENO	ACTIVO
3666	SEDE CENTRAL-MIRAFLORES	OFICINA	COMPUTO	UNIDAD CENTRAL DE PROCESO - CPU	740899500751	18/12/2018	BUENO	ACTIVO
3667	SEDE CENTRAL-MIRAFLORES	OFICINA	COMPUTO	UNIDAD CENTRAL DE PROCESO - CPU	740899500752	18/12/2018	BUENO	ACTIVO
3668	SEDE CENTRAL-MIRAFLORES	OFICINA	COMPUTO	UNIDAD CENTRAL DE PROCESO - CPU	740899500753	18/12/2018	BUENO	ACTIVO
3669	PNSR-CALLAO	OFICINA	COMPUTO	UNIDAD CENTRAL DE PROCESO - CPU	740899500754	18/12/2018	BUENO	ACTIVO
3670	SEDE CENTRAL-MIRAFLORES	OFICINA	COMPUTO	UNIDAD CENTRAL DE PROCESO - CPU	740899500755	18/12/2018	BUENO	ACTIVO
3671	SEDE CENTRAL-MIRAFLORES	OFICINA	COMPUTO	UNIDAD CENTRAL DE PROCESO - CPU	740899500756	18/12/2018	BUENO	ACTIVO
3672	SEDE CENTRAL-MIRAFLORES	OFICINA	COMPUTO	UNIDAD CENTRAL DE PROCESO - CPU	740899500757	18/12/2018	BUENO	ACTIVO
3673	SEDE CENTRAL-MIRAFLORES	OFICINA	COMPUTO	UNIDAD CENTRAL DE PROCESO - CPU	740899500758	18/12/2018	BUENO	ACTIVO
3674	SEDE CENTRAL-MIRAFLORES	OFICINA	COMPUTO	UNIDAD CENTRAL DE PROCESO - CPU	740899500759	18/12/2018	BUENO	ACTIVO
3675	SEDE CENTRAL-MIRAFLORES	OFICINA	COMPUTO	UNIDAD CENTRAL DE PROCESO - CPU	740899500760	18/12/2018	BUENO	ACTIVO
3676	SEDE CENTRAL-MIRAFLORES	OFICINA	COMPUTO	UNIDAD CENTRAL DE PROCESO - CPU	740899500761	18/12/2018	NUEVO	ACTIVO
3677	SEDE CENTRAL-MIRAFLORES	OFICINA	COMPUTO	UNIDAD CENTRAL DE PROCESO - CPU	740899500762	18/12/2018	NUEVO	ACTIVO
3678	PIASAR-SEDE	OFICINA	COMPUTO	UNIDAD CENTRAL DE PROCESO - CPU	740899500763	18/12/2018	BUENO	ACTIVO
3679	SEDE CENTRAL-MIRAFLORES	OFICINA	COMPUTO	UNIDAD CENTRAL DE PROCESO - CPU	740899500764	18/12/2018	BUENO	ACTIVO
3680	SEDE CENTRAL-MIRAFLORES	OFICINA	COMPUTO	UNIDAD CENTRAL DE PROCESO - CPU	740899500765	18/12/2018	BUENO	ACTIVO
3681	SEDE CENTRAL-MIRAFLORES	OFICINA	COMPUTO	UNIDAD CENTRAL DE PROCESO - CPU	740899500766	18/12/2018	NUEVO	ACTIVO
3682	SEDE CENTRAL-MIRAFLORES	OFICINA	COMPUTO	UNIDAD CENTRAL DE PROCESO - CPU	740899500767	18/12/2018	BUENO	ACTIVO
3683	SEDE CENTRAL-MIRAFLORES	OFICINA	COMPUTO	UNIDAD CENTRAL DE PROCESO - CPU	740899500768	18/12/2018	BUENO	ACTIVO
3684	SEDE CENTRAL-MIRAFLORES	OFICINA	COMPUTO	UNIDAD CENTRAL DE PROCESO - CPU	740899500769	18/12/2018	NUEVO	ACTIVO
3685	SEDE CENTRAL-MIRAFLORES	OFICINA	COMPUTO	UNIDAD CENTRAL DE PROCESO - CPU	740899500770	18/12/2018	BUENO	ACTIVO
3686	SEDE CENTRAL-MIRAFLORES	OFICINA	COMPUTO	UNIDAD CENTRAL DE PROCESO - CPU	740899500771	18/12/2018	BUENO	ACTIVO
3687	SEDE CENTRAL-MIRAFLORES	OFICINA	COMPUTO	UNIDAD CENTRAL DE PROCESO - CPU	740899500772	18/12/2018	BUENO	ACTIVO

MVCS
Por: ZAPATA SANDOVAL David Henry FAU 20504743307 soft
Motivo: Doy V° B°
Fecha: 2022/03/18 16:33:51-0500

MVCS
Por: CALDERON NISHIDA Carlos Hermilio FAU 20504743307 soft
Motivo: Doy V° B°
Fecha: 2022/03/18 17:39:13-0500

MVCS
Por: GALINDO VEGA Guillermo FAU 20504743307 soft
Motivo: Doy V° B°
Fecha: 2022/03/18 16:19:15-0500

N°	Local	Grupo	Clase	Denominación	Código Patrimonial	Fechas de Adquisición	Estado	Condición
	1	A - N	Ñ - W	5	6	7	8	9
3688	SEDE CENTRAL-MIRAFLORES	OFICINA	COMPUTO	UNIDAD CENTRAL DE PROCESO - CPU	740899500773	18/12/2018	BUENO	ACTIVO
3689	SEDE CENTRAL-MIRAFLORES	OFICINA	COMPUTO	UNIDAD CENTRAL DE PROCESO - CPU	740899500774	18/12/2018	BUENO	ACTIVO
3690	SEDE CENTRAL-MIRAFLORES	OFICINA	COMPUTO	UNIDAD CENTRAL DE PROCESO - CPU	740899500775	18/12/2018	BUENO	ACTIVO
3691	SEDE CENTRAL-MIRAFLORES	OFICINA	COMPUTO	UNIDAD CENTRAL DE PROCESO - CPU	740899500776	18/12/2018	BUENO	ACTIVO
3692	SEDE CENTRAL-MIRAFLORES	OFICINA	COMPUTO	UNIDAD CENTRAL DE PROCESO - CPU	740899500777	18/12/2018	BUENO	ACTIVO
3693	SEDE CENTRAL-MIRAFLORES	OFICINA	COMPUTO	UNIDAD CENTRAL DE PROCESO - CPU	740899500778	18/12/2018	BUENO	ACTIVO
3694	SEDE CENTRAL-MIRAFLORES	OFICINA	COMPUTO	UNIDAD CENTRAL DE PROCESO - CPU	740899500779	18/12/2018	BUENO	ACTIVO
3695	SEDE CENTRAL-MIRAFLORES	OFICINA	COMPUTO	UNIDAD CENTRAL DE PROCESO - CPU	740899500780	18/12/2018	BUENO	ACTIVO
3696	SEDE CENTRAL-MIRAFLORES	OFICINA	COMPUTO	UNIDAD CENTRAL DE PROCESO - CPU	740899500781	18/12/2018	BUENO	ACTIVO
3697	SEDE CENTRAL-MIRAFLORES	OFICINA	COMPUTO	UNIDAD CENTRAL DE PROCESO - CPU	740899500782	18/12/2018	BUENO	ACTIVO
3698	SEDE CENTRAL-MIRAFLORES	OFICINA	COMPUTO	UNIDAD CENTRAL DE PROCESO - CPU	740899500783	18/12/2018	BUENO	ACTIVO
3699	SEDE CENTRAL-MIRAFLORES	OFICINA	COMPUTO	UNIDAD CENTRAL DE PROCESO - CPU	740899500784	18/12/2018	BUENO	ACTIVO
3700	SEDE CENTRAL-MIRAFLORES	OFICINA	COMPUTO	UNIDAD CENTRAL DE PROCESO - CPU	740899500785	18/12/2018	BUENO	ACTIVO
3701	PNSR-PUNO-CAC	OFICINA	COMPUTO	UNIDAD CENTRAL DE PROCESO - CPU	740899500786	18/12/2018	BUENO	ACTIVO
3702	SEDE CENTRAL-MIRAFLORES	OFICINA	COMPUTO	UNIDAD CENTRAL DE PROCESO - CPU	740899500787	18/12/2018	BUENO	ACTIVO
3703	SEDE CENTRAL-MIRAFLORES	OFICINA	COMPUTO	UNIDAD CENTRAL DE PROCESO - CPU	740899500788	18/12/2018	BUENO	ACTIVO
3704	SEDE CENTRAL-MIRAFLORES	OFICINA	COMPUTO	UNIDAD CENTRAL DE PROCESO - CPU	740899500789	18/12/2018	BUENO	ACTIVO
3705	SEDE CENTRAL-MIRAFLORES	OFICINA	COMPUTO	UNIDAD CENTRAL DE PROCESO - CPU	740899500790	18/12/2018	BUENO	ACTIVO
3706	SEDE CENTRAL-MIRAFLORES	OFICINA	COMPUTO	UNIDAD CENTRAL DE PROCESO - CPU	740899500791	18/12/2018	BUENO	ACTIVO
3707	SEDE CENTRAL-MIRAFLORES	OFICINA	COMPUTO	UNIDAD CENTRAL DE PROCESO - CPU	740899500792	18/12/2018	BUENO	ACTIVO
3708	SEDE CENTRAL-MIRAFLORES	OFICINA	COMPUTO	UNIDAD CENTRAL DE PROCESO - CPU	740899500793	18/12/2018	BUENO	ACTIVO
3709	PNSR-PUNO-CAC	OFICINA	COMPUTO	UNIDAD CENTRAL DE PROCESO - CPU	740899500794	18/12/2018	BUENO	ACTIVO
3710	SEDE CENTRAL-MIRAFLORES	OFICINA	COMPUTO	UNIDAD CENTRAL DE PROCESO - CPU	740899500795	18/12/2018	BUENO	ACTIVO
3711	SEDE CENTRAL-MIRAFLORES	OFICINA	COMPUTO	UNIDAD CENTRAL DE PROCESO - CPU	740899500796	18/12/2018	BUENO	ACTIVO
3712	SEDE CENTRAL-MIRAFLORES	OFICINA	COMPUTO	UNIDAD CENTRAL DE PROCESO - CPU	740899500797	18/12/2018	BUENO	ACTIVO
3713	SEDE CENTRAL-MIRAFLORES	OFICINA	COMPUTO	UNIDAD CENTRAL DE PROCESO - CPU	740899500798	18/12/2018	BUENO	ACTIVO
3714	SEDE CENTRAL-MIRAFLORES	OFICINA	COMPUTO	UNIDAD CENTRAL DE PROCESO - CPU	740899500799	18/12/2018	BUENO	ACTIVO
3715	PNSR-CALLAO	OFICINA	COMPUTO	UNIDAD CENTRAL DE PROCESO - CPU	740899500800	18/12/2018	REGULAR	ACTIVO
3716	SEDE CENTRAL-MIRAFLORES	OFICINA	COMPUTO	UNIDAD CENTRAL DE PROCESO - CPU	740899500801	18/12/2018	BUENO	ACTIVO
3717	SEDE CENTRAL-MIRAFLORES	OFICINA	COMPUTO	UNIDAD CENTRAL DE PROCESO - CPU	740899500802	18/12/2018	BUENO	ACTIVO
3718	PNSR-CALLAO	OFICINA	COMPUTO	UNIDAD CENTRAL DE PROCESO - CPU	740899500803	18/12/2018	REGULAR	ACTIVO
3719	SEDE CENTRAL-MIRAFLORES	OFICINA	COMPUTO	UNIDAD CENTRAL DE PROCESO - CPU	740899500804	18/12/2018	BUENO	ACTIVO
3720	SEDE CENTRAL-MIRAFLORES	OFICINA	COMPUTO	UNIDAD CENTRAL DE PROCESO - CPU	740899500805	18/12/2018	BUENO	ACTIVO
3721	SEDE CENTRAL-MIRAFLORES	OFICINA	COMPUTO	UNIDAD CENTRAL DE PROCESO - CPU	740899500806	18/12/2018	BUENO	ACTIVO
3722	PNSR-PUNO-CAC	OFICINA	COMPUTO	UNIDAD CENTRAL DE PROCESO - CPU	740899500807	18/12/2018	BUENO	ACTIVO
3723	PNSR-PUNO-CAC	OFICINA	COMPUTO	UNIDAD CENTRAL DE PROCESO - CPU	740899500808	18/12/2018	BUENO	ACTIVO
3724	SEDE CENTRAL-MIRAFLORES	OFICINA	COMPUTO	UNIDAD CENTRAL DE PROCESO - CPU	740899500809	18/12/2018	BUENO	ACTIVO
3725	SEDE CENTRAL-MIRAFLORES	OFICINA	COMPUTO	UNIDAD CENTRAL DE PROCESO - CPU	740899500810	18/12/2018	BUENO	ACTIVO
3726	PNSR-AYACUCHO-CAC	OFICINA	COMPUTO	UNIDAD CENTRAL DE PROCESO - CPU	740899500811	18/12/2018	BUENO	ACTIVO
3727	SEDE CENTRAL-MIRAFLORES	OFICINA	COMPUTO	UNIDAD CENTRAL DE PROCESO - CPU	740899500812	18/12/2018	BUENO	ACTIVO
3728	SEDE CENTRAL-MIRAFLORES	OFICINA	COMPUTO	UNIDAD CENTRAL DE PROCESO - CPU	740899500813	18/12/2018	BUENO	ACTIVO
3729	SEDE CENTRAL-MIRAFLORES	OFICINA	COMPUTO	UNIDAD CENTRAL DE PROCESO - CPU	740899500814	18/12/2018	BUENO	ACTIVO
3730	SEDE CENTRAL-MIRAFLORES	OFICINA	COMPUTO	UNIDAD CENTRAL DE PROCESO - CPU	740899500815	18/12/2018	REGULAR	ACTIVO
3731	SEDE CENTRAL-MIRAFLORES	OFICINA	COMPUTO	UNIDAD CENTRAL DE PROCESO - CPU	740899500816	18/12/2018	BUENO	ACTIVO
3732	SEDE CENTRAL-MIRAFLORES	OFICINA	COMPUTO	UNIDAD CENTRAL DE PROCESO - CPU	740899500817	18/12/2018	BUENO	ACTIVO
3733	SEDE CENTRAL-MIRAFLORES	OFICINA	COMPUTO	UNIDAD CENTRAL DE PROCESO - CPU	740899500818	18/12/2018	BUENO	ACTIVO
3734	SEDE CENTRAL-MIRAFLORES	OFICINA	COMPUTO	UNIDAD CENTRAL DE PROCESO - CPU	740899500819	18/12/2018	BUENO	ACTIVO
3735	SEDE CENTRAL-MIRAFLORES	OFICINA	COMPUTO	UNIDAD CENTRAL DE PROCESO - CPU	740899500820	18/12/2018	BUENO	ACTIVO
3736	SEDE CENTRAL-MIRAFLORES	OFICINA	COMPUTO	UNIDAD CENTRAL DE PROCESO - CPU	740899500821	18/12/2018	BUENO	ACTIVO
3737	SEDE CENTRAL-MIRAFLORES	OFICINA	COMPUTO	UNIDAD CENTRAL DE PROCESO - CPU	740899500822	18/12/2018	BUENO	ACTIVO
3738	SEDE CENTRAL-MIRAFLORES	OFICINA	COMPUTO	UNIDAD CENTRAL DE PROCESO - CPU	740899500823	18/12/2018	REGULAR	ACTIVO
3739	SEDE CENTRAL-MIRAFLORES	OFICINA	COMPUTO	UNIDAD CENTRAL DE PROCESO - CPU	740899500824	18/12/2018	BUENO	ACTIVO
3740	SEDE CENTRAL-MIRAFLORES	OFICINA	COMPUTO	UNIDAD CENTRAL DE PROCESO - CPU	740899500825	18/12/2018	BUENO	ACTIVO
3741	PNSR-AYACUCHO-CAC	OFICINA	COMPUTO	UNIDAD CENTRAL DE PROCESO - CPU	740899500826	18/12/2018	BUENO	ACTIVO
3742	SEDE CENTRAL-MIRAFLORES	OFICINA	COMPUTO	UNIDAD CENTRAL DE PROCESO - CPU	740899500827	18/12/2018	BUENO	ACTIVO
3743	SEDE CENTRAL-MIRAFLORES	OFICINA	COMPUTO	UNIDAD CENTRAL DE PROCESO - CPU	740899500828	18/12/2018	BUENO	ACTIVO
3744	SEDE CENTRAL-MIRAFLORES	OFICINA	COMPUTO	UNIDAD CENTRAL DE PROCESO - CPU	740899500829	18/12/2018	BUENO	ACTIVO
3745	SEDE CENTRAL-MIRAFLORES	OFICINA	COMPUTO	UNIDAD CENTRAL DE PROCESO - CPU	740899500830	18/12/2018	BUENO	ACTIVO
3746	PNSR-CALLAO	OFICINA	COMPUTO	UNIDAD CENTRAL DE PROCESO - CPU	740899500831	18/12/2018	REGULAR	ACTIVO
3747	SEDE CENTRAL-MIRAFLORES	OFICINA	COMPUTO	UNIDAD CENTRAL DE PROCESO - CPU	740899500832	18/12/2018	BUENO	ACTIVO
3748	SEDE CENTRAL-MIRAFLORES	OFICINA	COMPUTO	UNIDAD CENTRAL DE PROCESO - CPU	740899500833	18/12/2018	BUENO	ACTIVO
3749	SEDE CENTRAL-MIRAFLORES	OFICINA	COMPUTO	UNIDAD CENTRAL DE PROCESO - CPU	740899500834	18/12/2018	BUENO	ACTIVO
3750	SEDE CENTRAL-MIRAFLORES	OFICINA	COMPUTO	UNIDAD CENTRAL DE PROCESO - CPU	740899500835	18/12/2018	BUENO	ACTIVO
3751	SEDE CENTRAL-MIRAFLORES	OFICINA	COMPUTO	UNIDAD CENTRAL DE PROCESO - CPU	740899500836	18/12/2018	BUENO	ACTIVO
3752	PIASAR-SEDE	OFICINA	COMPUTO	UNIDAD CENTRAL DE PROCESO - CPU	740899500837	31/12/2018	BUENO	ACTIVO
3753	PIASAR-SEDE	OFICINA	COMPUTO	UNIDAD CENTRAL DE PROCESO - CPU	740899500838	31/12/2018	BUENO	ACTIVO
3754	PIASAR-SEDE	OFICINA	COMPUTO	UNIDAD CENTRAL DE PROCESO - CPU	740899500839	31/12/2018	BUENO	ACTIVO
3755	PIASAR-SEDE	OFICINA	COMPUTO	UNIDAD CENTRAL DE PROCESO - CPU	740899500840	31/12/2018	BUENO	ACTIVO
3756	PIASAR-SEDE	OFICINA	COMPUTO	UNIDAD CENTRAL DE PROCESO - CPU	740899500841	31/12/2018	BUENO	ACTIVO
3757	PIASAR-SEDE	OFICINA	COMPUTO	UNIDAD CENTRAL DE PROCESO - CPU	740899500842	31/12/2018	BUENO	ACTIVO
3758	PIASAR-SEDE	OFICINA	COMPUTO	UNIDAD CENTRAL DE PROCESO - CPU	740899500843	31/12/2018	BUENO	ACTIVO
3759	PIASAR-SEDE	OFICINA	COMPUTO	UNIDAD CENTRAL DE PROCESO - CPU	740899500844	31/12/2018	BUENO	ACTIVO
3760	PIASAR-SEDE	OFICINA	COMPUTO	UNIDAD CENTRAL DE PROCESO - CPU	740899500845	31/12/2018	BUENO	ACTIVO
3761	PIASAR-SEDE	OFICINA	COMPUTO	UNIDAD CENTRAL DE PROCESO - CPU	740899500846	31/12/2018	BUENO	ACTIVO
3762	PIASAR-SATIPO	OFICINA	COMPUTO	UNIDAD CENTRAL DE PROCESO - CPU	740899500847	15/11/2019	BUENO	ACTIVO
3763	PIASAR-CHACHAPOYAS	OFICINA	COMPUTO	UNIDAD CENTRAL DE PROCESO - CPU	740899500848	15/11/2019	BUENO	ACTIVO
3764	PIASAR-SEDE	OFICINA	COMPUTO	UNIDAD CENTRAL DE PROCESO - CPU	740899500849	15/11/2019	BUENO	ACTIVO
3765	PIASAR-SATIPO	OFICINA	COMPUTO	UNIDAD CENTRAL DE PROCESO - CPU	740899500850	15/11/2019	BUENO	ACTIVO
3766	PIASAR-CHACHAPOYAS	OFICINA	COMPUTO	UNIDAD CENTRAL DE PROCESO - CPU	740899500851	15/11/2019	BUENO	ACTIVO
3767	PIASAR-CAJAMARCA	OFICINA	COMPUTO	UNIDAD CENTRAL DE PROCESO - CPU	740899500852	15/11/2019	BUENO	ACTIVO
3768	PIASAR-SEDE	OFICINA	COMPUTO	UNIDAD CENTRAL DE PROCESO - CPU	740899500853	15/11/2019	BUENO	ACTIVO
3769	PIASAR-MOYOBAMBA	OFICINA	COMPUTO	UNIDAD CENTRAL DE PROCESO - CPU	740899500854	15/11/2019	BUENO	ACTIVO
3770	PIASAR-SEDE	OFICINA	COMPUTO	UNIDAD CENTRAL DE PROCESO - CPU	740899500855	15/11/2019	BUENO	ACTIVO
3771	PIASAR-LAMAS	OFICINA	COMPUTO	UNIDAD CENTRAL DE PROCESO - CPU	740899500856	15/11/2019	BUENO	ACTIVO
3772	PIASAR-MOYOBAMBA	OFICINA	COMPUTO	UNIDAD CENTRAL DE PROCESO - CPU	740899500857	15/11/2019	BUENO	ACTIVO
3773	PIASAR-CHACHAPOYAS	OFICINA	COMPUTO	UNIDAD CENTRAL DE PROCESO - CPU	740899500858	15/11/2019	BUENO	ACTIVO
3774	PIASAR-MOYOBAMBA	OFICINA	COMPUTO	UNIDAD CENTRAL DE PROCESO - CPU	740899500859	15/11/2019	BUENO	ACTIVO
3775	PIASAR-CHACHAPOYAS	OFICINA	COMPUTO	UNIDAD CENTRAL DE PROCESO - CPU	740899500860	15/11/2019	BUENO	ACTIVO
3776	PIASAR-SATIPO	OFICINA	COMPUTO	UNIDAD CENTRAL DE PROCESO - CPU	740899500861	15/11/2019	BUENO	ACTIVO
3777	PIASAR-CAJAMARCA	OFICINA	COMPUTO	UNIDAD CENTRAL DE PROCESO - CPU	740899500862	15/11/2019	BUENO	ACTIVO
3778	PIASAR-SEDE	OFICINA	COMPUTO	UNIDAD CENTRAL DE PROCESO - CPU	740899500863	15/11/2019	BUENO	ACTIVO
3779	PIASAR-SEDE	OFICINA	COMPUTO	UNIDAD CENTRAL DE PROCESO - CPU	740899500864	15/11/2019	BUENO	ACTIVO
3780	PIASAR-LAJAS	OFICINA	COMPUTO	UNIDAD CENTRAL DE PROCESO - CPU	740899500865	15/11/2019	BUENO	ACTIVO
3781	PIASAR-CAJAMARCA	OFICINA	COMPUTO	UNIDAD CENTRAL DE PROCESO - CPU	740899500866	15/11/2019	BUENO	ACTIVO
3782	PIASAR-SATIPO	OFICINA	COMPUTO	UNIDAD CENTRAL DE PROCESO - CPU	740899500867	15/11/2019	BUENO	ACTIVO
3783	PIASAR-MOYOBAMBA	OFICINA	COMPUTO	UNIDAD CENTRAL DE PROCESO - CPU	740899500868	15/11/2019	BUENO	ACTIVO
3784	PIASAR-SEDE	OFICINA	COMPUTO	UNIDAD CENTRAL DE PROCESO - CPU	740899500869	20/12/2019	BUENO	ACTIVO
3785	PIASAR-SEDE	OFICINA	COMPUTO	UNIDAD CENTRAL DE PROCESO - CPU	740899500870	20/12/2019	BUENO	ACTIVO
3786	PIASAR-SEDE	OFICINA	COMPUTO	UNIDAD CENTRAL DE PROCESO - CPU	740899500871	20/12/2019	BUENO	ACTIVO
3787	PIASAR-SEDE	OFICINA	COMPUTO	UNIDAD CENTRAL DE PROCESO - CPU	740899500872	20/12/2019	BUENO	ACTIVO
3788	PIASAR-SEDE	OFICINA	COMPUTO	UNIDAD CENTRAL DE PROCESO - CPU	740899500873	20/12/2019	BUENO	ACTIVO
3789	PIASAR-SEDE	OFICINA	COMPUTO	UNIDAD CENTRAL DE PROCESO - CPU	740899500874	20/12/2019	BUENO	ACTIVO
3790	PIASAR-SEDE	OFICINA	COMPUTO	UNIDAD CENTRAL DE PROCESO - CPU	740899500875	20/12/2019	BUENO	ACTIVO
3791	PIASAR-SEDE	OFICINA	COMPUTO	UNIDAD CENTRAL DE PROCESO - CPU	740899500876	20/12/2019	BUENO	ACTIVO
3792	PIASAR-SEDE	OFICINA	COMPUTO	UNIDAD CENTRAL DE PROCESO - CPU	740899500877	20/12/2019	NUEVO	ACTIVO
3793	PIASAR-SEDE	OFICINA	COMPUTO	UNIDAD CENTRAL DE PROCESO - CPU	740899500878	20/12/2019	BUENO	ACTIVO
3794	PIASAR-SEDE	OFICINA	COMPUTO	UNIDAD CENTRAL DE PROCESO - CPU	740899500879	20/12/2019	NUEVO	ACTIVO
3795	PIASAR-SEDE	OFICINA	COMPUTO	UNIDAD CENTRAL DE PROCESO - CPU	740899500880	20/12/2019	BUENO	ACTIVO
3796	PIASAR-SEDE	OFICINA	COMPUTO	UNIDAD CENTRAL DE PROCESO - CPU	740899500881	20/12/2019	BUENO	ACTIVO
3797	PIASAR-LAMAS	OFICINA	COMPUTO	UNIDAD CENTRAL DE PROCESO - CPU	740899500882	20/12/2019	BUENO	ACTIVO
3798	PIASAR-LAMAS	OFICINA	COMPUTO	UNIDAD CENTRAL DE PROCESO - CPU	740899500883	20/12/2019	BUENO	ACTIVO
3799	PIASAR-PUCALLPA	OFICINA	COMPUTO	UNIDAD CENTRAL DE PROCESO - CPU	740899500884	20/12/2019	BUENO	ACTIVO

MVCS
Por: ZAPATA SANDOVAL David Henry FAU 20504743307 soft
Motivo: Doy V° B°
Fecha: 2022/03/18 16:33:51-0500

MVCS
Por: CALDERON NISHIDA Carlos Hermilio FAU 20504743307 soft
Motivo: Doy V° B°
Fecha: 2022/03/18 17:39:13-0500

MVCS
Por: GALINDO VEGA Guillermo FAU 20504743307 soft
Motivo: Doy V° B°
Fecha: 2022/03/18 16:19:15-0500

N°	Local	Grupo	Clase	Denominación	Código Patrimonial	Fechas de Adquisición	Estado	Condición
	1	A - N	Ñ - W	5	6	7	8	9
3800	PIASAR-SEDE	OFICINA	COMPUTO	UNIDAD CENTRAL DE PROCESO - CPU	740899500885	20/12/2019	BUENO	ACTIVO
3801	PIASAR-PUCALLPA	OFICINA	COMPUTO	UNIDAD CENTRAL DE PROCESO - CPU	740899500886	20/12/2019	BUENO	ACTIVO
3802	PIASAR-SEDE	OFICINA	COMPUTO	UNIDAD CENTRAL DE PROCESO - CPU	740899500887	20/12/2019	BUENO	ACTIVO
3803	PIASAR-SEDE	OFICINA	COMPUTO	UNIDAD CENTRAL DE PROCESO - CPU	740899500888	20/12/2019	BUENO	ACTIVO
3804	SEDE CENTRAL-MIRAFLORES	OFICINA	COMPUTO	UNIDAD CENTRAL DE PROCESO - CPU	740899500889	19/12/2019	NUEVO	ACTIVO
3805	PIASAR-SEDE	OFICINA	COMPUTO	UNIDAD CENTRAL DE PROCESO - CPU	740899500890	19/12/2019	BUENO	ACTIVO
3806	SEDE CENTRAL-MIRAFLORES	OFICINA	COMPUTO	UNIDAD CENTRAL DE PROCESO - CPU	740899500891	19/12/2019	BUENO	ACTIVO
3807	SEDE CENTRAL-MIRAFLORES	OFICINA	COMPUTO	UNIDAD CENTRAL DE PROCESO - CPU	740899500892	19/12/2019	NUEVO	ACTIVO
3808	SEDE CENTRAL-MIRAFLORES	OFICINA	COMPUTO	UNIDAD CENTRAL DE PROCESO - CPU	740899500893	19/12/2019	BUENO	ACTIVO
3809	SEDE CENTRAL-MIRAFLORES	OFICINA	COMPUTO	UNIDAD CENTRAL DE PROCESO - CPU	740899500894	19/12/2019	BUENO	ACTIVO
3810	SEDE CENTRAL-MIRAFLORES	OFICINA	COMPUTO	UNIDAD CENTRAL DE PROCESO - CPU	740899500895	19/12/2019	NUEVO	ACTIVO
3811	SEDE CENTRAL-MIRAFLORES	OFICINA	COMPUTO	UNIDAD CENTRAL DE PROCESO - CPU	740899500896	19/12/2019	BUENO	ACTIVO
3812	SEDE CENTRAL-MIRAFLORES	OFICINA	COMPUTO	UNIDAD CENTRAL DE PROCESO - CPU	740899500897	19/12/2019	BUENO	ACTIVO
3813	SEDE CENTRAL-MIRAFLORES	OFICINA	COMPUTO	UNIDAD CENTRAL DE PROCESO - CPU	740899500898	19/12/2019	BUENO	ACTIVO
3814	PNSR-AYACUCHO-CAC	OFICINA	COMPUTO	UNIDAD CENTRAL DE PROCESO - CPU	740899500899	19/12/2019	BUENO	ACTIVO
3815	SEDE CENTRAL-MIRAFLORES	OFICINA	COMPUTO	UNIDAD CENTRAL DE PROCESO - CPU	740899500900	19/12/2019	BUENO	ACTIVO
3816	SEDE CENTRAL-MIRAFLORES	OFICINA	COMPUTO	UNIDAD CENTRAL DE PROCESO - CPU	740899500901	19/12/2019	BUENO	ACTIVO
3817	SEDE CENTRAL-MIRAFLORES	OFICINA	COMPUTO	UNIDAD CENTRAL DE PROCESO - CPU	740899500902	19/12/2019	BUENO	ACTIVO
3818	PIASAR-SEDE	OFICINA	COMPUTO	UNIDAD CENTRAL DE PROCESO - CPU	740899500903	19/12/2019	BUENO	ACTIVO
3819	SEDE CENTRAL-MIRAFLORES	OFICINA	COMPUTO	UNIDAD CENTRAL DE PROCESO - CPU	740899500904	19/12/2019	BUENO	ACTIVO
3820	SEDE CENTRAL-MIRAFLORES	OFICINA	COMPUTO	UNIDAD CENTRAL DE PROCESO - CPU	740899500905	19/12/2019	BUENO	ACTIVO
3821	SEDE CENTRAL-MIRAFLORES	OFICINA	COMPUTO	UNIDAD CENTRAL DE PROCESO - CPU	740899500906	19/12/2019	BUENO	ACTIVO
3822	SEDE CENTRAL-MIRAFLORES	OFICINA	COMPUTO	UNIDAD CENTRAL DE PROCESO - CPU	740899500907	19/12/2019	BUENO	ACTIVO
3823	SEDE CENTRAL-MIRAFLORES	OFICINA	COMPUTO	UNIDAD CENTRAL DE PROCESO - CPU	740899500908	19/12/2019	BUENO	ACTIVO
3824	PIASAR-PUNO	OFICINA	COMPUTO	UNIDAD CENTRAL DE PROCESO - CPU	740899500909	29/12/2020	NUEVO	ACTIVO
3825	PIASAR-SEDE	OFICINA	COMPUTO	UNIDAD CENTRAL DE PROCESO - CPU	740899500910	29/12/2020	NUEVO	ACTIVO
3826	PIASAR-PIURA	OFICINA	COMPUTO	UNIDAD CENTRAL DE PROCESO - CPU	740899500911	29/12/2020	NUEVO	ACTIVO
3827	PIASAR-PIURA	OFICINA	COMPUTO	UNIDAD CENTRAL DE PROCESO - CPU	740899500912	29/12/2020	NUEVO	ACTIVO
3828	PIASAR-SEDE	OFICINA	COMPUTO	UNIDAD CENTRAL DE PROCESO - CPU	740899500913	29/12/2020	NUEVO	ACTIVO
3829	PIASAR-PUNO	OFICINA	COMPUTO	UNIDAD CENTRAL DE PROCESO - CPU	740899500914	29/12/2020	NUEVO	ACTIVO
3830	PIASAR-PUNO	OFICINA	COMPUTO	UNIDAD CENTRAL DE PROCESO - CPU	740899500915	29/12/2020	NUEVO	ACTIVO
3831	PIASAR-SEDE	OFICINA	COMPUTO	UNIDAD CENTRAL DE PROCESO - CPU	740899500916	29/12/2020	NUEVO	ACTIVO
3832	PIASAR-SEDE	OFICINA	COMPUTO	UNIDAD CENTRAL DE PROCESO - CPU	740899500917	29/12/2020	NUEVO	ACTIVO
3833	PIASAR-SEDE	OFICINA	COMPUTO	UNIDAD CENTRAL DE PROCESO - CPU	740899500918	29/12/2020	NUEVO	ACTIVO
3834	SEDE CENTRAL-MIRAFLORES	OFICINA	COMPUTO	UNIDAD CENTRAL DE PROCESO - CPU	740899500919	23/12/2021	NUEVO	ACTIVO
3835	SEDE CENTRAL-MIRAFLORES	OFICINA	COMPUTO	UNIDAD CENTRAL DE PROCESO - CPU	740899500920	23/12/2021	NUEVO	ACTIVO
3836	SEDE CENTRAL-MIRAFLORES	OFICINA	COMPUTO	UNIDAD CENTRAL DE PROCESO - CPU	740899500921	23/12/2021	NUEVO	ACTIVO
3837	SEDE CENTRAL-MIRAFLORES	OFICINA	COMPUTO	UNIDAD CENTRAL DE PROCESO - CPU	740899500922	23/12/2021	NUEVO	ACTIVO
3838	SEDE CENTRAL-MIRAFLORES	OFICINA	COMPUTO	UNIDAD CENTRAL DE PROCESO - CPU	740899500923	23/12/2021	NUEVO	ACTIVO
3839	SEDE CENTRAL-MIRAFLORES	OFICINA	COMPUTO	UNIDAD CENTRAL DE PROCESO - CPU	740899500924	23/12/2021	NUEVO	ACTIVO
3840	SEDE CENTRAL-MIRAFLORES	OFICINA	COMPUTO	UNIDAD CENTRAL DE PROCESO - CPU	740899500925	23/12/2021	NUEVO	ACTIVO
3841	SEDE CENTRAL-MIRAFLORES	OFICINA	COMPUTO	UNIDAD CENTRAL DE PROCESO - CPU	740899500926	23/12/2021	NUEVO	ACTIVO
3842	SEDE CENTRAL-MIRAFLORES	OFICINA	COMPUTO	UNIDAD CENTRAL DE PROCESO - CPU	740899500927	23/12/2021	NUEVO	ACTIVO
3843	SEDE CENTRAL-MIRAFLORES	OFICINA	COMPUTO	UNIDAD CENTRAL DE PROCESO - CPU	740899500928	23/12/2021	NUEVO	ACTIVO
3844	SEDE CENTRAL-MIRAFLORES	OFICINA	COMPUTO	UNIDAD CENTRAL DE PROCESO - CPU	740899500929	23/12/2021	NUEVO	ACTIVO
3845	SEDE CENTRAL-MIRAFLORES	OFICINA	COMPUTO	UNIDAD CENTRAL DE PROCESO - CPU	740899500930	23/12/2021	NUEVO	ACTIVO
3846	SEDE CENTRAL-MIRAFLORES	OFICINA	COMPUTO	UNIDAD CENTRAL DE PROCESO - CPU	740899500931	23/12/2021	NUEVO	ACTIVO
3847	SEDE CENTRAL-MIRAFLORES	OFICINA	COMPUTO	UNIDAD CENTRAL DE PROCESO - CPU	740899500932	23/12/2021	BUENO	ACTIVO
3848	SEDE CENTRAL-MIRAFLORES	OFICINA	COMPUTO	UNIDAD CENTRAL DE PROCESO - CPU	740899500933	23/12/2021	NUEVO	ACTIVO
3849	SEDE CENTRAL-MIRAFLORES	OFICINA	COMPUTO	UNIDAD CENTRAL DE PROCESO - CPU	740899500934	23/12/2021	NUEVO	ACTIVO
3850	SEDE CENTRAL-MIRAFLORES	OFICINA	COMPUTO	UNIDAD CENTRAL DE PROCESO - CPU	740899500935	23/12/2021	NUEVO	ACTIVO
3851	SEDE CENTRAL-MIRAFLORES	OFICINA	COMPUTO	UNIDAD CENTRAL DE PROCESO - CPU	740899500936	23/12/2021	NUEVO	ACTIVO
3852	SEDE CENTRAL-MIRAFLORES	OFICINA	COMPUTO	UNIDAD CENTRAL DE PROCESO - CPU	740899500937	23/12/2021	NUEVO	ACTIVO
3853	SEDE CENTRAL-MIRAFLORES	OFICINA	COMPUTO	UNIDAD CENTRAL DE PROCESO - CPU	740899500938	23/12/2021	NUEVO	ACTIVO
3854	AR-SEDE	OFICINA	COMPUTO	UNIDAD DE ALMACENAMIENTO DE DISCOS EXTERNO	740899620001	31/08/2021	NUEVO	ACTIVO
3855	SEDE CENTRAL-MIRAFLORES	OFICINA	COMPUTO	VIDEO CAMARA PARA COMPUTADORA	740899920001	17/11/2017	BUENO	ACTIVO
3856	SEDE CENTRAL-MIRAFLORES	OFICINA	COMPUTO	VIDEO CAMARA PARA COMPUTADORA	740899920002	27/12/2018	BUENO	ACTIVO
3857	SEDE CENTRAL-MIRAFLORES	OFICINA	COMPUTO	VIDEO CAMARA PARA COMPUTADORA	740899920003	27/12/2018	BUENO	ACTIVO
3858	SEDE CENTRAL-MIRAFLORES	OFICINA	COMPUTO	VIDEO CAMARA PARA COMPUTADORA	740899920004	27/12/2018	BUENO	ACTIVO
3859	SEDE CENTRAL-MIRAFLORES	OFICINA	COMPUTO	VIDEO CAMARA PARA COMPUTADORA	740899920005	27/12/2018	BUENO	ACTIVO
3860	SEDE CENTRAL-MIRAFLORES	OFICINA	COMPUTO	VIDEO CAMARA PARA COMPUTADORA	740899920006	09/10/2020	NUEVO	ACTIVO
3861	SEDE CENTRAL-MIRAFLORES	OFICINA	COMPUTO	VIDEO CAMARA PARA COMPUTADORA	740899920007	09/10/2020	BUENO	ACTIVO
3862	SEDE CENTRAL-MIRAFLORES	OFICINA	COMPUTO	VIDEO CAMARA PARA COMPUTADORA	740899920008	09/10/2020	BUENO	ACTIVO
3863	SEDE CENTRAL-MIRAFLORES	OFICINA	COMPUTO	VIDEO CAMARA PARA COMPUTADORA	740899920009	09/10/2020	BUENO	ACTIVO
3864	SEDE CENTRAL-MIRAFLORES	OFICINA	COMPUTO	VIDEO CAMARA PARA COMPUTADORA	740899920010	09/10/2020	BUENO	ACTIVO
3865	SEDE CENTRAL-MIRAFLORES	OFICINA	COMPUTO	VIDEO CAMARA PARA COMPUTADORA	740899920011	09/10/2020	BUENO	ACTIVO
3866	SEDE CENTRAL-MIRAFLORES	OFICINA	COMPUTO	VIDEO CAMARA PARA COMPUTADORA	740899920012	09/10/2020	NUEVO	ACTIVO
3867	SEDE CENTRAL-MIRAFLORES	OFICINA	COMPUTO	VIDEO CAMARA PARA COMPUTADORA	740899920013	09/10/2020	BUENO	ACTIVO
3868	SEDE CENTRAL-MIRAFLORES	OFICINA	COMPUTO	VIDEO CAMARA PARA COMPUTADORA	740899920014	09/10/2020	BUENO	ACTIVO
3869	SEDE CENTRAL-MIRAFLORES	OFICINA	COMPUTO	VIDEO CAMARA PARA COMPUTADORA	740899920015	09/10/2020	NUEVO	ACTIVO
3870	SEDE CENTRAL-MIRAFLORES	OFICINA	COMPUTO	VIDEO CAMARA PARA COMPUTADORA	740899920016	09/10/2020	BUENO	ACTIVO
3871	SEDE CENTRAL-MIRAFLORES	OFICINA	COMPUTO	VIDEO CAMARA PARA COMPUTADORA	740899920017	09/10/2020	BUENO	ACTIVO
3872	SEDE CENTRAL-MIRAFLORES	OFICINA	COMPUTO	VIDEO CAMARA PARA COMPUTADORA	740899920018	09/10/2020	BUENO	ACTIVO
3873	SEDE CENTRAL-MIRAFLORES	OFICINA	COMPUTO	VIDEO CAMARA PARA COMPUTADORA	740899920019	09/10/2020	BUENO	ACTIVO
3874	SEDE CENTRAL-MIRAFLORES	OFICINA	COMPUTO	VIDEO CAMARA PARA COMPUTADORA	740899920020	09/10/2020	BUENO	ACTIVO
3875	SEDE CENTRAL-MIRAFLORES	OFICINA	COMPUTO	VIDEO CAMARA PARA COMPUTADORA	740899920021	09/10/2020	BUENO	ACTIVO
3876	SEDE CENTRAL-MIRAFLORES	OFICINA	COMPUTO	VIDEO CAMARA PARA COMPUTADORA	740899920022	09/10/2020	BUENO	ACTIVO
3877	SEDE CENTRAL-MIRAFLORES	OFICINA	COMPUTO	VIDEO CAMARA PARA COMPUTADORA	740899920023	09/10/2020	NUEVO	ACTIVO
3878	SEDE CENTRAL-MIRAFLORES	OFICINA	COMPUTO	VIDEO CAMARA PARA COMPUTADORA	740899920024	09/10/2020	NUEVO	ACTIVO
3879	SEDE CENTRAL-MIRAFLORES	OFICINA	COMPUTO	VIDEO CAMARA PARA COMPUTADORA	740899920025	09/10/2020	BUENO	ACTIVO
3880	SEDE CENTRAL-MIRAFLORES	OFICINA	COMPUTO	VIDEO CAMARA PARA COMPUTADORA	740899920026	09/10/2020	BUENO	ACTIVO
3881	SEDE CENTRAL-MIRAFLORES	OFICINA	COMPUTO	VIDEO CAMARA PARA COMPUTADORA	740899920027	09/10/2020	NUEVO	ACTIVO
3882	SEDE CENTRAL-MIRAFLORES	OFICINA	COMPUTO	VIDEO CAMARA PARA COMPUTADORA	740899920028	09/10/2020	BUENO	ACTIVO
3883	SEDE CENTRAL-MIRAFLORES	OFICINA	COMPUTO	VIDEO CAMARA PARA COMPUTADORA	740899920029	09/10/2020	NUEVO	ACTIVO
3884	SEDE CENTRAL-MIRAFLORES	OFICINA	COMPUTO	VIDEO CAMARA PARA COMPUTADORA	740899920030	09/10/2020	BUENO	ACTIVO
3885	SEDE CENTRAL-MIRAFLORES	OFICINA	COMPUTO	VIDEO CAMARA PARA COMPUTADORA	740899920031	09/10/2020	BUENO	ACTIVO
3886	SEDE CENTRAL-MIRAFLORES	OFICINA	COMPUTO	VIDEO CAMARA PARA COMPUTADORA	740899920032	09/10/2020	NUEVO	ACTIVO
3887	SEDE CENTRAL-MIRAFLORES	OFICINA	COMPUTO	VIDEO CAMARA PARA COMPUTADORA	740899920033	09/10/2020	BUENO	ACTIVO
3888	SEDE CENTRAL-MIRAFLORES	OFICINA	COMPUTO	VIDEO CAMARA PARA COMPUTADORA	740899920034	09/10/2020	BUENO	ACTIVO
3889	SEDE CENTRAL-MIRAFLORES	OFICINA	COMPUTO	VIDEO CAMARA PARA COMPUTADORA	740899920035	09/10/2020	BUENO	ACTIVO
3890	SEDE CENTRAL-MIRAFLORES	OFICINA	COMPUTO	VIDEO CAMARA PARA COMPUTADORA	740899920036	09/10/2020	NUEVO	ACTIVO
3891	SEDE CENTRAL-MIRAFLORES	OFICINA	COMPUTO	VIDEO CAMARA PARA COMPUTADORA	740899920037	09/10/2020	BUENO	ACTIVO
3892	SEDE CENTRAL-MIRAFLORES	OFICINA	COMPUTO	VIDEO CAMARA PARA COMPUTADORA	740899920038	09/10/2020	NUEVO	ACTIVO
3893	SEDE CENTRAL-MIRAFLORES	OFICINA	COMPUTO	VIDEO CAMARA PARA COMPUTADORA	740899920039	09/10/2020	NUEVO	ACTIVO
3894	SEDE CENTRAL-MIRAFLORES	OFICINA	COMPUTO	VIDEO CAMARA PARA COMPUTADORA	740899920040	09/10/2020	BUENO	ACTIVO
3895	SEDE CENTRAL-MIRAFLORES	OFICINA	COMPUTO	VIDEO CAMARA PARA COMPUTADORA	740899920041	09/10/2020	BUENO	ACTIVO
3896	SEDE CENTRAL-MIRAFLORES	OFICINA	COMPUTO	VIDEO CAMARA PARA COMPUTADORA	740899920042	09/10/2020	NUEVO	ACTIVO
3897	SEDE CENTRAL-MIRAFLORES	OFICINA	COMPUTO	VIDEO CAMARA PARA COMPUTADORA	740899920043	09/10/2020	BUENO	ACTIVO
3898	SEDE CENTRAL-MIRAFLORES	OFICINA	COMPUTO	VIDEO CAMARA PARA COMPUTADORA	740899920044	09/10/2020	NUEVO	ACTIVO
3899	SEDE CENTRAL-MIRAFLORES	OFICINA	COMPUTO	VIDEO CAMARA PARA COMPUTADORA	740899920045	09/10/2020	NUEVO	ACTIVO
3900	SEDE CENTRAL-MIRAFLORES	OFICINA	COMPUTO	VIDEO CAMARA PARA COMPUTADORA	740899920046	09/10/2020	BUENO	ACTIVO
3901	SEDE CENTRAL-MIRAFLORES	OFICINA	COMPUTO	VIDEO CAMARA PARA COMPUTADORA	740899920047	09/10/2020	NUEVO	ACTIVO
3902	SEDE CENTRAL-MIRAFLORES	OFICINA	COMPUTO	VIDEO CAMARA PARA COMPUTADORA	740899920048	09/10/2020	BUENO	ACTIVO
3903	SEDE CENTRAL-MIRAFLORES	OFICINA	COMPUTO	VIDEO CAMARA PARA COMPUTADORA	740899920049	09/10/2020	BUENO	ACTIVO
3904	SEDE CENTRAL-MIRAFLORES	OFICINA	COMPUTO	VIDEO CAMARA PARA COMPUTADORA	740899920050	09/10/2020	BUENO	ACTIVO
3905	SEDE CENTRAL-MIRAFLORES	OFICINA	COMPUTO	VIDEO CAMARA PARA COMPUTADORA	740899920051	09/10/2020	NUEVO	ACTIVO
3906	SEDE CENTRAL-MIRAFLORES	OFICINA	COMPUTO	VIDEO CAMARA PARA COMPUTADORA	740899920052	09/10/2020	BUENO	ACTIVO
3907	SEDE CENTRAL-MIRAFLORES	OFICINA	COMPUTO	VIDEO CAMARA PARA COMPUTADORA	740899920053	09/10/2020	NUEVO	ACTIVO
3908	SEDE CENTRAL-MIRAFLORES	OFICINA	COMPUTO	VIDEO CAMARA PARA COMPUTADORA	740899920054	09/10/2020	BUENO	ACTIVO
3909	SEDE CENTRAL-MIRAFLORES	OFICINA	COMPUTO	VIDEO CAMARA PARA COMPUTADORA	740899920055	09/10/2020	BUENO	ACTIVO
3910	SEDE CENTRAL-MIRAFLORES	OFICINA	COMPUTO	VIDEO CAMARA PARA COMPUTADORA	740899920056	09/10/2020	BUENO	ACTIVO
3911	SEDE CENTRAL-MIRAFLORES	OFICINA	COMPUTO	VIDEO CAMARA PARA COMPUTADORA	740899920057	09/10/2020	BUENO	ACTIVO

MVCS
Por: ZAPATA SANDOVAL David Henry FAU 20504743307 soft
Motivo: Doy V° B°
Fecha: 2022/03/18 16:33:51-0500

MVCS
Por: CALDERON NISHIDA Carlos Hermilio FAU 20504743307 soft
Motivo: Doy V° B°
Fecha: 2022/03/18 17:39:13-0500

MVCS
Por: GALINDO VEGA Guillermo FAU 20504743307 soft
Motivo: Doy V° B°
Fecha: 2022/03/18 16:19:15-0500

N°	Local	Grupo	Clase	Denominación	Código Patrimonial	Fechas de Adquisición	Estado	Condición
	1	A - N	Ñ - W	5	6	7	8	9
3912	SEDE CENTRAL-MIRAFLORES	OFICINA	COMPUTO	VIDEO CAMARA PARA COMPUTADORA	740899920058	09/10/2020	NUEVO	ACTIVO
3913	SEDE CENTRAL-MIRAFLORES	OFICINA	COMPUTO	VIDEO CAMARA PARA COMPUTADORA	740899920059	09/10/2020	BUENO	ACTIVO
3914	SEDE CENTRAL-MIRAFLORES	OFICINA	COMPUTO	VIDEO CAMARA PARA COMPUTADORA	740899920060	09/10/2020	BUENO	ACTIVO
3915	SEDE CENTRAL-MIRAFLORES	OFICINA	COMPUTO	VIDEO CAMARA PARA COMPUTADORA	740899920061	09/10/2020	BUENO	ACTIVO
3916	SEDE CENTRAL-MIRAFLORES	OFICINA	COMPUTO	VIDEO CAMARA PARA COMPUTADORA	740899920062	09/10/2020	BUENO	ACTIVO
3917	SEDE CENTRAL-MIRAFLORES	OFICINA	COMPUTO	VIDEO CAMARA PARA COMPUTADORA	740899920063	09/10/2020	BUENO	ACTIVO
3918	SEDE CENTRAL-MIRAFLORES	OFICINA	COMPUTO	VIDEO CAMARA PARA COMPUTADORA	740899920064	09/10/2020	BUENO	ACTIVO
3919	SEDE CENTRAL-MIRAFLORES	OFICINA	COMPUTO	VIDEO CAMARA PARA COMPUTADORA	740899920065	09/10/2020	BUENO	ACTIVO
3920	SEDE CENTRAL-MIRAFLORES	OFICINA	COMPUTO	VIDEO CAMARA PARA COMPUTADORA	740899920066	09/10/2020	BUENO	ACTIVO
3921	SEDE CENTRAL-MIRAFLORES	OFICINA	COMPUTO	VIDEO CAMARA PARA COMPUTADORA	740899920067	09/10/2020	BUENO	ACTIVO
3922	SEDE CENTRAL-MIRAFLORES	OFICINA	COMPUTO	VIDEO CAMARA PARA COMPUTADORA	740899920068	09/10/2020	NUEVO	ACTIVO
3923	SEDE CENTRAL-MIRAFLORES	OFICINA	COMPUTO	VIDEO CAMARA PARA COMPUTADORA	740899920069	09/10/2020	BUENO	ACTIVO
3924	SEDE CENTRAL-MIRAFLORES	OFICINA	COMPUTO	VIDEO CAMARA PARA COMPUTADORA	740899920070	09/10/2020	BUENO	ACTIVO
3925	SEDE CENTRAL-MIRAFLORES	OFICINA	COMPUTO	VIDEO CAMARA PARA COMPUTADORA	740899920071	09/10/2020	NUEVO	ACTIVO
3926	SEDE CENTRAL-MIRAFLORES	OFICINA	COMPUTO	VIDEO CAMARA PARA COMPUTADORA	740899920072	09/10/2020	NUEVO	ACTIVO
3927	SEDE CENTRAL-MIRAFLORES	OFICINA	COMPUTO	VIDEO CAMARA PARA COMPUTADORA	740899920073	09/10/2020	BUENO	ACTIVO
3928	SEDE CENTRAL-MIRAFLORES	OFICINA	COMPUTO	VIDEO CAMARA PARA COMPUTADORA	740899920074	09/10/2020	NUEVO	ACTIVO
3929	SEDE CENTRAL-MIRAFLORES	OFICINA	COMPUTO	VIDEO CAMARA PARA COMPUTADORA	740899920075	09/10/2020	BUENO	ACTIVO
3930	SEDE CENTRAL-MIRAFLORES	OFICINA	COMPUTO	VIDEO CAMARA PARA COMPUTADORA	740899920076	09/10/2020	BUENO	ACTIVO
3931	SEDE CENTRAL-MIRAFLORES	OFICINA	COMPUTO	VIDEO CAMARA PARA COMPUTADORA	740899920077	09/10/2020	BUENO	ACTIVO
3932	SEDE CENTRAL-MIRAFLORES	OFICINA	COMPUTO	VIDEO CAMARA PARA COMPUTADORA	740899920078	09/10/2020	BUENO	ACTIVO
3933	SEDE CENTRAL-MIRAFLORES	OFICINA	COMPUTO	VIDEO CAMARA PARA COMPUTADORA	740899920079	09/10/2020	BUENO	ACTIVO
3934	SEDE CENTRAL-MIRAFLORES	OFICINA	COMPUTO	VIDEO CAMARA PARA COMPUTADORA	740899920080	09/10/2020	BUENO	ACTIVO
3935	SEDE CENTRAL-MIRAFLORES	OFICINA	COMPUTO	VIDEO CAMARA PARA COMPUTADORA	740899920081	09/10/2020	BUENO	ACTIVO
3936	SEDE CENTRAL-MIRAFLORES	OFICINA	COMPUTO	VIDEO CAMARA PARA COMPUTADORA	740899920082	09/10/2020	BUENO	ACTIVO
3937	SEDE CENTRAL-MIRAFLORES	OFICINA	COMPUTO	VIDEO CAMARA PARA COMPUTADORA	740899920083	09/10/2020	BUENO	ACTIVO
3938	SEDE CENTRAL-MIRAFLORES	OFICINA	COMPUTO	VIDEO CAMARA PARA COMPUTADORA	740899920084	09/10/2020	BUENO	ACTIVO
3939	SEDE CENTRAL-MIRAFLORES	OFICINA	COMPUTO	VIDEO CAMARA PARA COMPUTADORA	740899920085	09/10/2020	BUENO	ACTIVO
3940	PIASAR-SEDE	OFICINA	COMPUTO	VIDEO CAMARA PARA COMPUTADORA	740899920086	16/06/2021	NUEVO	ACTIVO
3941	PIASAR-SEDE	OFICINA	EQUIPO	CAMARA FOTOGRAFICA	742208530001	19/04/2021	NUEVO	ACTIVO
3942	SEDE CENTRAL-MIRAFLORES	OFICINA	EQUIPO	CAMARA FOTOGRAFICA DIGITAL	742208970003	10/04/2012	REGULAR	ACTIVO
3943	SEDE CENTRAL-MIRAFLORES	OFICINA	EQUIPO	CAMARA FOTOGRAFICA DIGITAL	742208970004	10/04/2012	MALO	ACTIVO
3944	SEDE CENTRAL-MIRAFLORES	OFICINA	EQUIPO	CAMARA FOTOGRAFICA DIGITAL	742208970005	10/04/2012	REGULAR	ACTIVO
3945	SEDE CENTRAL-MIRAFLORES	OFICINA	EQUIPO	CAMARA FOTOGRAFICA DIGITAL	742208970007	29/04/2013	REGULAR	ACTIVO
3946	AMSAT-CUSCO	OFICINA	EQUIPO	CAMARA FOTOGRAFICA DIGITAL	742208970008	10/04/2012	REGULAR	ACTIVO
3947	PNSR-APURIMAC-CAC	OFICINA	EQUIPO	CAMARA FOTOGRAFICA DIGITAL	742208970009	10/04/2012	REGULAR	ACTIVO
3948	SEDE CENTRAL-MIRAFLORES	OFICINA	EQUIPO	CAMARA FOTOGRAFICA DIGITAL	742208970010	10/04/2012	MALO	ACTIVO
3949	SEDE CENTRAL-MIRAFLORES	OFICINA	EQUIPO	CAMARA FOTOGRAFICA DIGITAL	742208970012	10/04/2012	REGULAR	ACTIVO
3950	SEDE CENTRAL-MIRAFLORES	OFICINA	EQUIPO	CAMARA FOTOGRAFICA DIGITAL	742208970013	10/04/2012	REGULAR	ACTIVO
3951	SEDE CENTRAL-MIRAFLORES	OFICINA	EQUIPO	CAMARA FOTOGRAFICA DIGITAL	742208970014	10/04/2012	REGULAR	ACTIVO
3952	SEDE CENTRAL-MIRAFLORES	OFICINA	EQUIPO	CAMARA FOTOGRAFICA DIGITAL	742208970018	14/12/2012	REGULAR	ACTIVO
3953	SEDE CENTRAL-MIRAFLORES	OFICINA	EQUIPO	CAMARA FOTOGRAFICA DIGITAL	742208970024	14/12/2012	REGULAR	ACTIVO
3954	SEDE CENTRAL-MIRAFLORES	OFICINA	EQUIPO	CAMARA FOTOGRAFICA DIGITAL	742208970025	03/05/2013	REGULAR	ACTIVO
3955	SEDE CENTRAL-MIRAFLORES	OFICINA	EQUIPO	CAMARA FOTOGRAFICA DIGITAL	742208970028	25/06/2013	REGULAR	ACTIVO
3956	AR-MOYOBAMBA	OFICINA	EQUIPO	CAMARA FOTOGRAFICA DIGITAL	742208970030	25/06/2013	MALO	ACTIVO
3957	SEDE CENTRAL-MIRAFLORES	OFICINA	EQUIPO	CAMARA FOTOGRAFICA DIGITAL	742208970032	25/06/2013	REGULAR	ACTIVO
3958	SEDE CENTRAL-MIRAFLORES	OFICINA	EQUIPO	CAMARA FOTOGRAFICA DIGITAL	742208970034	08/09/2014	REGULAR	ACTIVO
3959	PNSR-AMAZONAS-CAC	OFICINA	EQUIPO	CAMARA FOTOGRAFICA DIGITAL	742208970035	08/09/2014	REGULAR	ACTIVO
3960	SEDE CENTRAL-MIRAFLORES	OFICINA	EQUIPO	CAMARA FOTOGRAFICA DIGITAL	742208970036	08/09/2014	REGULAR	ACTIVO
3961	SEDE CENTRAL-MIRAFLORES	OFICINA	EQUIPO	CAMARA FOTOGRAFICA DIGITAL	742208970037	08/09/2014	REGULAR	ACTIVO
3962	SEDE CENTRAL-MIRAFLORES	OFICINA	EQUIPO	CAMARA FOTOGRAFICA DIGITAL	742208970038	08/09/2014	REGULAR	ACTIVO
3963	SEDE CENTRAL-MIRAFLORES	OFICINA	EQUIPO	CAMARA FOTOGRAFICA DIGITAL	742208970039	17/12/2014	REGULAR	ACTIVO
3964	SEDE CENTRAL-MIRAFLORES	OFICINA	EQUIPO	CAMARA FOTOGRAFICA DIGITAL	742208970040	18/12/2014	REGULAR	ACTIVO
3965	PNSR-CUSCO-CAC	OFICINA	EQUIPO	CAMARA FOTOGRAFICA DIGITAL	742208970041	18/12/2014	REGULAR	ACTIVO
3966	SEDE CENTRAL-MIRAFLORES	OFICINA	EQUIPO	CAMARA FOTOGRAFICA DIGITAL	742208970042	18/12/2014	REGULAR	ACTIVO
3967	SEDE CENTRAL-MIRAFLORES	OFICINA	EQUIPO	CAMARA FOTOGRAFICA DIGITAL	742208970043	18/12/2014	REGULAR	ACTIVO
3968	SEDE CENTRAL-MIRAFLORES	OFICINA	EQUIPO	CAMARA FOTOGRAFICA DIGITAL	742208970044	18/12/2014	REGULAR	ACTIVO
3969	SEDE CENTRAL-MIRAFLORES	OFICINA	EQUIPO	CAMARA FOTOGRAFICA DIGITAL	742208970045	18/12/2014	REGULAR	ACTIVO
3970	SEDE CENTRAL-MIRAFLORES	OFICINA	EQUIPO	CAMARA FOTOGRAFICA DIGITAL	742208970046	18/12/2014	REGULAR	ACTIVO
3971	SEDE CENTRAL-MIRAFLORES	OFICINA	EQUIPO	CAMARA FOTOGRAFICA DIGITAL	742208970047	18/12/2014	REGULAR	ACTIVO
3972	SEDE CENTRAL-MIRAFLORES	OFICINA	EQUIPO	CAMARA FOTOGRAFICA DIGITAL	742208970048	24/11/2015	REGULAR	ACTIVO
3973	SEDE CENTRAL-MIRAFLORES	OFICINA	EQUIPO	DESTRUCTORA DE DOCUMENTOS	742216550001	26/01/2012	REGULAR	ACTIVO
3974	SEDE CENTRAL-MIRAFLORES	OFICINA	EQUIPO	DESTRUCTORA DE DOCUMENTOS	742216550002	26/01/2012	REGULAR	ACTIVO
3975	SEDE CENTRAL-MIRAFLORES	OFICINA	EQUIPO	DESTRUCTORA DE DOCUMENTOS	742216550003	25/10/2012	REGULAR	ACTIVO
3976	SEDE CENTRAL-MIRAFLORES	OFICINA	EQUIPO	DESTRUCTORA DE DOCUMENTOS	742216550004	25/10/2012	REGULAR	ACTIVO
3977	PNSR-CALLAO	OFICINA	EQUIPO	DESTRUCTORA DE DOCUMENTOS	742216550005	03/12/2015	REGULAR	ACTIVO
3978	PNSR-CUSCO-CAC	OFICINA	EQUIPO	EQUIPO MULTIFUNCIONAL COPIADORA IMPRESORA SCANNER Y/O FAX	742223580009	19/01/2011	REGULAR	ACTIVO
3979	SEDE CENTRAL-MIRAFLORES	OFICINA	EQUIPO	EQUIPO MULTIFUNCIONAL COPIADORA IMPRESORA SCANNER Y/O FAX	742223580010	19/01/2011	REGULAR	ACTIVO
3980	SEDE CENTRAL-MIRAFLORES	OFICINA	EQUIPO	EQUIPO MULTIFUNCIONAL COPIADORA IMPRESORA SCANNER Y/O FAX	742223580013	28/01/2011	MALO	ACTIVO
3981	SEDE CENTRAL-MIRAFLORES	OFICINA	EQUIPO	EQUIPO MULTIFUNCIONAL COPIADORA IMPRESORA SCANNER Y/O FAX	742223580020	21/10/2011	REGULAR	ACTIVO
3982	SEDE CENTRAL-MIRAFLORES	OFICINA	EQUIPO	EQUIPO MULTIFUNCIONAL COPIADORA IMPRESORA SCANNER Y/O FAX	742223580023	24/09/2012	MALO	ACTIVO
3983	AMSAT-CUSCO	OFICINA	EQUIPO	EQUIPO MULTIFUNCIONAL COPIADORA IMPRESORA SCANNER Y/O FAX	742223580024	24/09/2012	REGULAR	ACTIVO
3984	SEDE CENTRAL-MIRAFLORES	OFICINA	EQUIPO	EQUIPO MULTIFUNCIONAL COPIADORA IMPRESORA SCANNER Y/O FAX	742223580025	24/09/2012	REGULAR	ACTIVO
3985	AR-SEDE	OFICINA	EQUIPO	EQUIPO MULTIFUNCIONAL COPIADORA IMPRESORA SCANNER Y/O FAX	742223580027	27/03/2013	REGULAR	ACTIVO
3986	AR-SEDE	OFICINA	EQUIPO	EQUIPO MULTIFUNCIONAL COPIADORA IMPRESORA SCANNER Y/O FAX	742223580030	29/04/2013	REGULAR	ACTIVO
3987	SEDE CENTRAL-MIRAFLORES	OFICINA	EQUIPO	EQUIPO MULTIFUNCIONAL COPIADORA IMPRESORA SCANNER Y/O FAX	742223580031	26/06/2013	MALO	ACTIVO
3988	AR-SEDE	OFICINA	EQUIPO	EQUIPO MULTIFUNCIONAL COPIADORA IMPRESORA SCANNER Y/O FAX	742223580032	28/04/2014	REGULAR	ACTIVO
3989	SEDE CENTRAL-MIRAFLORES	OFICINA	EQUIPO	EQUIPO MULTIFUNCIONAL COPIADORA IMPRESORA SCANNER Y/O FAX	742223580034	13/05/2014	REGULAR	ACTIVO
3990	SEDE CENTRAL-MIRAFLORES	OFICINA	EQUIPO	EQUIPO MULTIFUNCIONAL COPIADORA IMPRESORA SCANNER Y/O FAX	742223580035	15/05/2014	REGULAR	ACTIVO
3991	SEDE CENTRAL-MIRAFLORES	OFICINA	EQUIPO	EQUIPO MULTIFUNCIONAL COPIADORA IMPRESORA SCANNER Y/O FAX	742223580036	13/08/2014	REGULAR	ACTIVO
3992	SEDE CENTRAL-MIRAFLORES	OFICINA	EQUIPO	EQUIPO MULTIFUNCIONAL COPIADORA IMPRESORA SCANNER Y/O FAX	742223580037	13/08/2014	REGULAR	ACTIVO
3993	SEDE CENTRAL-MIRAFLORES	OFICINA	EQUIPO	EQUIPO MULTIFUNCIONAL COPIADORA IMPRESORA SCANNER Y/O FAX	742223580038	27/05/2015	REGULAR	ACTIVO
3994	SEDE CENTRAL-MIRAFLORES	OFICINA	EQUIPO	EQUIPO MULTIFUNCIONAL COPIADORA IMPRESORA SCANNER Y/O FAX	742223580039	27/05/2015	MALO	ACTIVO
3995	PNSR-CALLAO	OFICINA	EQUIPO	EQUIPO MULTIFUNCIONAL COPIADORA IMPRESORA SCANNER Y/O FAX	742223580040	27/05/2015	REGULAR	ACTIVO
3996	PNSR-HUANCAVELICA-CAC	OFICINA	EQUIPO	EQUIPO MULTIFUNCIONAL COPIADORA IMPRESORA SCANNER Y/O FAX	742223580041	27/05/2015	MALO	ACTIVO
3997	PNSR-PUNO-CAC	OFICINA	EQUIPO	EQUIPO MULTIFUNCIONAL COPIADORA IMPRESORA SCANNER Y/O FAX	742223580042	27/05/2015	REGULAR	ACTIVO
3998	SEDE CENTRAL-MIRAFLORES	OFICINA	EQUIPO	EQUIPO MULTIFUNCIONAL COPIADORA IMPRESORA SCANNER Y/O FAX	742223580043	14/07/2015	MALO	ACTIVO
3999	SEDE CENTRAL-MIRAFLORES	OFICINA	EQUIPO	EQUIPO MULTIFUNCIONAL COPIADORA IMPRESORA SCANNER Y/O FAX	742223580044	28/09/2015	MALO	ACTIVO
4000	PNSR-CUSCO-CAC	OFICINA	EQUIPO	EQUIPO MULTIFUNCIONAL COPIADORA IMPRESORA SCANNER Y/O FAX	742223580045	04/12/2014	REGULAR	ACTIVO
4001	SEDE CENTRAL-MIRAFLORES	OFICINA	EQUIPO	EQUIPO MULTIFUNCIONAL COPIADORA IMPRESORA SCANNER Y/O FAX	742223580046	04/12/2014	MALO	ACTIVO
4002	PNSR-AMAZONAS-CAC	OFICINA	EQUIPO	EQUIPO MULTIFUNCIONAL COPIADORA IMPRESORA SCANNER Y/O FAX	742223580048	04/12/2014	REGULAR	ACTIVO
4003	AR-MOYOBAMBA	OFICINA	EQUIPO	EQUIPO MULTIFUNCIONAL COPIADORA IMPRESORA SCANNER Y/O FAX	742223580049	09/12/2014	REGULAR	ACTIVO
4004	SEDE CENTRAL-MIRAFLORES	OFICINA	EQUIPO	EQUIPO MULTIFUNCIONAL COPIADORA IMPRESORA SCANNER Y/O FAX	742223580050	12/12/2014	REGULAR	ACTIVO
4005	SEDE CENTRAL-MIRAFLORES	OFICINA	EQUIPO	EQUIPO MULTIFUNCIONAL COPIADORA IMPRESORA SCANNER Y/O FAX	742223580051	12/12/2014	REGULAR	ACTIVO
4006	PNSR-LAMBAYEQUE-CAC	OFICINA	EQUIPO	EQUIPO MULTIFUNCIONAL COPIADORA IMPRESORA SCANNER Y/O FAX	742223580053	26/11/2015	REGULAR	ACTIVO
4007	SEDE CENTRAL-MIRAFLORES	OFICINA	EQUIPO	EQUIPO MULTIFUNCIONAL COPIADORA IMPRESORA SCANNER Y/O FAX	742223580054	18/12/2015	REGULAR	ACTIVO
4008	SEDE CENTRAL-MIRAFLORES	OFICINA	EQUIPO	EQUIPO MULTIFUNCIONAL COPIADORA IMPRESORA SCANNER Y/O FAX	742223580055	31/12/2015	REGULAR	ACTIVO
4009	SEDE CENTRAL-MIRAFLORES	OFICINA	EQUIPO	EQUIPO MULTIFUNCIONAL COPIADORA IMPRESORA SCANNER Y/O FAX	742223580056	06/06/2016	MALO	ACTIVO
4010	PNSR-CALLAO	OFICINA	EQUIPO	EQUIPO MULTIFUNCIONAL COPIADORA IMPRESORA SCANNER Y/O FAX	742223580057	06/06/2016	REGULAR	ACTIVO
4011	PNSR-LORETO-CAC	OFICINA	EQUIPO	EQUIPO MULTIFUNCIONAL COPIADORA IMPRESORA SCANNER Y/O FAX	742223580058	19/10/2016	MALO	ACTIVO
4012	PNSR-CAJAMARCA-CAC	OFICINA	EQUIPO	EQUIPO MULTIFUNCIONAL COPIADORA IMPRESORA SCANNER Y/O FAX	742223580059	21/10/2016	REGULAR	ACTIVO
4013	PNSR-PUNO-CAC	OFICINA	EQUIPO	EQUIPO MULTIFUNCIONAL COPIADORA IMPRESORA SCANNER Y/O FAX	742223580060	24/10/2016	BUENO	ACTIVO
4014	AR-IQUITOS	OFICINA	EQUIPO	EQUIPO MULTIFUNCIONAL COPIADORA IMPRESORA SCANNER Y/O FAX	742223580061	21/11/2016	REGULAR	ACTIVO
4015	AR-SEDE	OFICINA	EQUIPO	EQUIPO MULTIFUNCIONAL COPIADORA IMPRESORA SCANNER Y/O FAX	742223580062	21/11/2016	REGULAR	ACTIVO
4016	AR-MOYOBAMBA	OFICINA	EQUIPO	EQUIPO MULTIFUNCIONAL COPIADORA IMPRESORA SCANNER Y/O FAX	742223580063	21/11/2016	BUENO	ACTIVO
4017	SEDE CENTRAL-MIRAFLORES	OFICINA	EQUIPO	EQUIPO MULTIFUNCIONAL COPIADORA IMPRESORA SCANNER Y/O FAX	742223580064	24/11/2016	MALO	ACTIVO
4018	SEDE CENTRAL-MIRAFLORES	OFICINA	EQUIPO	EQUIPO MULTIFUNCIONAL COPIADORA IMPRESORA SCANNER Y/O FAX	742223580065	22/12/2016	REGULAR	ACTIVO
4019	SEDE CENTRAL-MIRAFLORES	OFICINA	EQUIPO	EQUIPO MULTIFUNCIONAL COPIADORA IMPRESORA SCANNER Y/O FAX	742223580066	22/12/2016	MALO	ACTIVO
4020	PNSR-AREQUIPA-CAC	OFICINA	EQUIPO	EQUIPO MULTIFUNCIONAL COPIADORA IMPRESORA SCANNER Y/O FAX	742223580067	08/02/2017	REGULAR	ACTIVO
4021	PNSR-CUSCO-CAC	OFICINA	EQUIPO	EQUIPO MULTIFUNCIONAL COPIADORA IMPRESORA SCANNER Y/O FAX	742223580068	08/02/2017	REGULAR	ACTIVO
4022	PNSR-MADRE DE DIOS-CAC	OFICINA	EQUIPO	EQUIPO MULTIFUNCIONAL COPIADORA IMPRESORA SCANNER Y/O FAX	742223580069	13/02/2017	MALO	ACTIVO
4023	PNSR-ICA-CAC	OFICINA	EQUIPO	EQUIPO MULTIFUNCIONAL COPIADORA IMPRESORA SCANNER Y/O FAX	742223580070	09/02/2017	REGULAR	ACTIVO

MVCS
Por: ZAPATA SANDOVAL David Henry FAU 20504743307 soft
Motivo: Doy V° B°
Fecha: 2022/03/18 16:33:51-0500

MVCS
Por: CALDERON NISHIDA Carlos Hermilio FAU 20504743307 soft
Motivo: Doy V° B°
Fecha: 2022/03/18 17:39:13-0500

MVCS
Por: GALINDO VEGA Guillermo FAU 20504743307 soft
Motivo: Doy V° B°
Fecha: 2022/03/18 16:19:15-0500

N°	Local	Grupo	Clase	Denominación	Código Patrimonial	Fechas de Adquisición	Estado	Condición
	1	A - N	Ñ - W	5	6	7	8	9
4024	PNSR-MOQUEGUA-CAC	OFICINA	EQUIPO	EQUIPO MULTIFUNCIONAL COPIADORA IMPRESORA SCANNER Y/O FAX	742223580071	10/02/2017	REGULAR	ACTIVO
4025	PNSR-TACNA-CAC	OFICINA	EQUIPO	EQUIPO MULTIFUNCIONAL COPIADORA IMPRESORA SCANNER Y/O FAX	742223580072	10/02/2017	REGULAR	ACTIVO
4026	PNSR-HUANCAVELICA-CAC	OFICINA	EQUIPO	EQUIPO MULTIFUNCIONAL COPIADORA IMPRESORA SCANNER Y/O FAX	742223580073	09/02/2017	REGULAR	ACTIVO
4027	PNSR-JUNIN-CAC	OFICINA	EQUIPO	EQUIPO MULTIFUNCIONAL COPIADORA IMPRESORA SCANNER Y/O FAX	742223580074	16/02/2017	REGULAR	ACTIVO
4028	PNSR-APURIMAC-CAC	OFICINA	EQUIPO	EQUIPO MULTIFUNCIONAL COPIADORA IMPRESORA SCANNER Y/O FAX	742223580075	09/02/2017	MALO	ACTIVO
4029	PNSR-CALLAO	OFICINA	EQUIPO	EQUIPO MULTIFUNCIONAL COPIADORA IMPRESORA SCANNER Y/O FAX	742223580076	27/11/2017	BUENO	ACTIVO
4030	PNSR-AYACUCHO-CAC	OFICINA	EQUIPO	EQUIPO MULTIFUNCIONAL COPIADORA IMPRESORA SCANNER Y/O FAX	742223580077	04/12/2017	BUENO	ACTIVO
4031	PNSR-LAMBAYEQUE-CAC	OFICINA	EQUIPO	EQUIPO MULTIFUNCIONAL COPIADORA IMPRESORA SCANNER Y/O FAX	742223580078	19/12/2017	REGULAR	ACTIVO
4032	PNSR-CAJAMARCA-CAC	OFICINA	EQUIPO	EQUIPO MULTIFUNCIONAL COPIADORA IMPRESORA SCANNER Y/O FAX	742223580079	21/12/2017	BUENO	ACTIVO
4033	PNSR-HUANCAVELICA-CAC	OFICINA	EQUIPO	EQUIPO MULTIFUNCIONAL COPIADORA IMPRESORA SCANNER Y/O FAX	742223580080	28/12/2017	REGULAR	ACTIVO
4034	PNSR-PUNO-CAC	OFICINA	EQUIPO	EQUIPO MULTIFUNCIONAL COPIADORA IMPRESORA SCANNER Y/O FAX	742223580081	28/12/2017	BUENO	ACTIVO
4035	SEDE CENTRAL-MIRAFLORES	OFICINA	EQUIPO	EQUIPO MULTIFUNCIONAL COPIADORA IMPRESORA SCANNER Y/O FAX	742223580082	28/12/2017	BUENO	ACTIVO
4036	PNSR-AYACUCHO-CAC	OFICINA	EQUIPO	EQUIPO MULTIFUNCIONAL COPIADORA IMPRESORA SCANNER Y/O FAX	742223580083	28/12/2017	MALO	ACTIVO
4037	PNSR-APURIMAC-CAC	OFICINA	EQUIPO	EQUIPO MULTIFUNCIONAL COPIADORA IMPRESORA SCANNER Y/O FAX	742223580084	28/12/2017	MALO	ACTIVO
4038	AMSAT-CUSCO	OFICINA	EQUIPO	EQUIPO MULTIFUNCIONAL COPIADORA IMPRESORA SCANNER Y/O FAX	742223580085	28/12/2017	REGULAR	ACTIVO
4039	AR-SEDE	OFICINA	EQUIPO	EQUIPO MULTIFUNCIONAL COPIADORA IMPRESORA SCANNER Y/O FAX	742223580086	29/12/2017	REGULAR	ACTIVO
4040	SEDE CENTRAL-MIRAFLORES	OFICINA	EQUIPO	EQUIPO MULTIFUNCIONAL COPIADORA IMPRESORA SCANNER Y/O FAX	742223580087	16/02/2018	BUENO	ACTIVO
4041	SEDE CENTRAL-MIRAFLORES	OFICINA	EQUIPO	EQUIPO MULTIFUNCIONAL COPIADORA IMPRESORA SCANNER Y/O FAX	742223580088	16/02/2018	BUENO	ACTIVO
4042	PIASAR-SEDE	OFICINA	EQUIPO	EQUIPO MULTIFUNCIONAL COPIADORA IMPRESORA SCANNER Y/O FAX	742223580089	16/02/2018	BUENO	ACTIVO
4043	AR-SEDE	OFICINA	EQUIPO	EQUIPO MULTIFUNCIONAL COPIADORA IMPRESORA SCANNER Y/O FAX	742223580090	04/05/2018	NUEVO	ACTIVO
4044	AR-NAUTA	OFICINA	EQUIPO	EQUIPO MULTIFUNCIONAL COPIADORA IMPRESORA SCANNER Y/O FAX	742223580091	27/12/2019	MALO	ACTIVO
4045	AR-IMAZA	OFICINA	EQUIPO	EQUIPO MULTIFUNCIONAL COPIADORA IMPRESORA SCANNER Y/O FAX	742223580092	27/12/2019	BUENO	ACTIVO
4046	AR-NAUTA	OFICINA	EQUIPO	EQUIPO MULTIFUNCIONAL COPIADORA IMPRESORA SCANNER Y/O FAX	742223580093	27/12/2019	REGULAR	ACTIVO
4047	SEDE CENTRAL-MIRAFLORES	OFICINA	EQUIPO	EQUIPO MULTIFUNCIONAL COPIADORA IMPRESORA SCANNER Y/O FAX	742223580094	17/12/2019	BUENO	ACTIVO
4048	SEDE CENTRAL-MIRAFLORES	OFICINA	EQUIPO	EQUIPO MULTIFUNCIONAL COPIADORA IMPRESORA SCANNER Y/O FAX	742223580095	17/12/2019	BUENO	ACTIVO
4049	PIASAR-MOYOBAMBA	OFICINA	EQUIPO	EQUIPO MULTIFUNCIONAL COPIADORA IMPRESORA SCANNER Y/O FAX	742223580096	19/12/2019	BUENO	ACTIVO
4050	PIASAR-CHACHAPOYAS	OFICINA	EQUIPO	EQUIPO MULTIFUNCIONAL COPIADORA IMPRESORA SCANNER Y/O FAX	742223580097	19/12/2019	BUENO	ACTIVO
4051	PIASAR-SATIPO	OFICINA	EQUIPO	EQUIPO MULTIFUNCIONAL COPIADORA IMPRESORA SCANNER Y/O FAX	742223580098	19/12/2019	BUENO	ACTIVO
4052	PIASAR-LAJAS	OFICINA	EQUIPO	EQUIPO MULTIFUNCIONAL COPIADORA IMPRESORA SCANNER Y/O FAX	742223580099	19/12/2019	BUENO	ACTIVO
4053	SEDE CENTRAL-MIRAFLORES	OFICINA	EQUIPO	EQUIPO MULTIFUNCIONAL COPIADORA IMPRESORA SCANNER Y/O FAX	742223580100	30/12/2019	BUENO	ACTIVO
4054	SEDE CENTRAL-MIRAFLORES	OFICINA	EQUIPO	EQUIPO MULTIFUNCIONAL COPIADORA IMPRESORA SCANNER Y/O FAX	742223580101	30/12/2019	BUENO	ACTIVO
4055	AR-SEDE	OFICINA	EQUIPO	EQUIPO MULTIFUNCIONAL COPIADORA IMPRESORA SCANNER Y/O FAX	742223580102	30/12/2020	NUEVO	ACTIVO
4056	AR-SEDE	OFICINA	EQUIPO	EQUIPO MULTIFUNCIONAL COPIADORA IMPRESORA SCANNER Y/O FAX	742223580103	03/08/2021	NUEVO	ACTIVO
4057	AR-IQUITOS	OFICINA	EQUIPO	EQUIPO MULTIFUNCIONAL COPIADORA IMPRESORA SCANNER Y/O FAX	742223580104	20/09/2021	NUEVO	ACTIVO
4058	SEDE CENTRAL-MIRAFLORES	OFICINA	EQUIPO	GUILLOTINA	742229930001	08/09/2009	MALO	ACTIVO
4059	SEDE CENTRAL-MIRAFLORES	OFICINA	EQUIPO	GUILLOTINA	742229930002	16/09/2010	MALO	ACTIVO
4060	SEDE CENTRAL-MIRAFLORES	OFICINA	EQUIPO	GUILLOTINA	742229930003	16/09/2010	MALO	ACTIVO
4061	PNSR-CALLAO	OFICINA	EQUIPO	GUILLOTINA	742229930004	16/09/2010	REGULAR	ACTIVO
4062	SEDE CENTRAL-MIRAFLORES	OFICINA	EQUIPO	GUILLOTINA	742229930005	26/01/2012	MALO	ACTIVO
4063	SEDE CENTRAL-MIRAFLORES	OFICINA	EQUIPO	GUILLOTINA	742229930006	25/10/2012	MALO	ACTIVO
4064	SEDE CENTRAL-MIRAFLORES	OFICINA	EQUIPO	GUILLOTINA	742229930007	25/10/2012	REGULAR	ACTIVO
4065	SEDE CENTRAL-MIRAFLORES	OFICINA	EQUIPO	GUILLOTINA	742229930008	31/10/2012	REGULAR	ACTIVO
4066	SEDE CENTRAL-MIRAFLORES	OFICINA	EQUIPO	GUILLOTINA	742229930009	28/09/2015	REGULAR	ACTIVO
4067	SEDE CENTRAL-MIRAFLORES	OFICINA	EQUIPO	GUILLOTINA	742229930010	28/09/2015	REGULAR	ACTIVO
4068	SEDE CENTRAL-MIRAFLORES	OFICINA	EQUIPO	GUILLOTINA	742229930011	28/09/2015	REGULAR	ACTIVO
4069	SEDE CENTRAL-MIRAFLORES	OFICINA	EQUIPO	GUILLOTINA	742229930012	28/09/2015	REGULAR	ACTIVO
4070	SEDE CENTRAL-MIRAFLORES	OFICINA	EQUIPO	GUILLOTINA	742229930013	28/09/2015	REGULAR	ACTIVO
4071	PNSR-PUNO-CAC	OFICINA	EQUIPO	GUILLOTINA	742229930014	01/03/2016	BUENO	ACTIVO
4072	PNSR-APURIMAC-CAC	OFICINA	EQUIPO	GUILLOTINA	742229930015	01/03/2016	REGULAR	ACTIVO
4073	AMSAT-CUSCO	OFICINA	EQUIPO	GUILLOTINA	742229930016	01/03/2016	REGULAR	ACTIVO
4074	SEDE CENTRAL-MIRAFLORES	OFICINA	EQUIPO	GUILLOTINA	742229930017	01/03/2016	REGULAR	ACTIVO
4075	SEDE CENTRAL-MIRAFLORES	OFICINA	EQUIPO	GUILLOTINA	742229930018	01/03/2016	REGULAR	ACTIVO
4076	PNSR-HUANCAVELICA-CAC	OFICINA	EQUIPO	GUILLOTINA	742229930019	01/03/2016	BUENO	ACTIVO
4077	PNSR-APURIMAC-CAC	OFICINA	EQUIPO	GUILLOTINA	742229930020	01/03/2016	REGULAR	ACTIVO
4078	AMSAT-CUSCO	OFICINA	EQUIPO	GUILLOTINA	742229930021	01/03/2016	REGULAR	ACTIVO
4079	I.E. CORONEL SANTIAGO MARCELINO CARREÑO	OFICINA	EQUIPO	GUILLOTINA	742229930022	01/03/2016	NUEVO	ACTIVO
4080	PNSR-HUANCAVELICA-CAC	OFICINA	EQUIPO	GUILLOTINA	742229930023	01/03/2016	REGULAR	ACTIVO
4081	SEDE CENTRAL-MIRAFLORES	OFICINA	EQUIPO	GUILLOTINA	742229930024	01/03/2016	REGULAR	ACTIVO
4082	PNSR-PUNO-CAC	OFICINA	EQUIPO	GUILLOTINA	742229930025	01/03/2016	REGULAR	ACTIVO
4083	AR-SEDE	OFICINA	EQUIPO	GUILLOTINA	742229930026	19/04/2018	BUENO	ACTIVO
4084	SEDE CENTRAL-MIRAFLORES	OFICINA	EQUIPO	MAQUINA ANILLADORA PERFORADORA	742232610001	24/06/2009	REGULAR	ACTIVO
4085	SEDE CENTRAL-MIRAFLORES	OFICINA	EQUIPO	MAQUINA ANILLADORA PERFORADORA	742232610002	26/01/2012	REGULAR	ACTIVO
4086	SEDE CENTRAL-MIRAFLORES	OFICINA	EQUIPO	MAQUINA ANILLADORA PERFORADORA	742232610003	25/10/2012	REGULAR	ACTIVO
4087	SEDE CENTRAL-MIRAFLORES	OFICINA	EQUIPO	MAQUINA ANILLADORA PERFORADORA	742232610004	25/10/2012	REGULAR	ACTIVO
4088	AR-SEDE	OFICINA	EQUIPO	MAQUINA ANILLADORA PERFORADORA	742232610005	28/11/2012	REGULAR	ACTIVO
4089	SEDE CENTRAL-MIRAFLORES	OFICINA	EQUIPO	PERIFERICO CAPTURADOR DE IMAGEN PARA PIZARRA	742259190001	30/12/2020	NUEVO	ACTIVO
4090	PIASAR-SEDE	OFICINA	EQUIPO	PIZARRA DIGITAL INTERACTIVA 65 in	742260700001	24/12/2019	BUENO	ACTIVO
4091	SEDE CENTRAL-MIRAFLORES	OFICINA	EQUIPO	PIZARRA DIGITAL INTERACTIVA 65 in	742260700002	30/12/2020	BUENO	ACTIVO
4092	SEDE CENTRAL-MIRAFLORES	OFICINA	EQUIPO	PIZARRA ELECTRONICA	742262040001	22/09/2004	MALO	ACTIVO
4093	SEDE CENTRAL-MIRAFLORES	OFICINA	EQUIPO	PIZARRA ELECTRONICA	742262040002	24/12/2014	REGULAR	ACTIVO
4094	SEDE CENTRAL-MIRAFLORES	OFICINA	EQUIPO	RELOJ MARCADOR FECHADOR ELECTRONICO	742294150001	14/12/2012	MALO	ACTIVO
4095	SEDE CENTRAL-MIRAFLORES	OFICINA	EQUIPO	RELOJ MARCADOR FECHADOR ELECTRONICO	742294150002	14/04/2014	REGULAR	ACTIVO
4096	SEDE CENTRAL-MIRAFLORES	OFICINA	EQUIPO	RELOJ MARCADOR FECHADOR ELECTRONICO	742294150003	14/04/2014	MALO	ACTIVO
4097	SEDE CENTRAL-MIRAFLORES	OFICINA	EQUIPO	RELOJ MARCADOR FECHADOR ELECTRONICO	742294150004	14/04/2014	REGULAR	ACTIVO
4098	PNSR-CALLAO	OFICINA	EQUIPO	RELOJ MARCADOR FECHADOR ELECTRONICO	742294150005	01/10/2015	REGULAR	ACTIVO
4099	SEDE CENTRAL-MIRAFLORES	OFICINA	EQUIPO	RELOJ MARCADOR FECHADOR ELECTRONICO	742294150006	03/11/2014	REGULAR	ACTIVO
4100	SEDE CENTRAL-MIRAFLORES	OFICINA	EQUIPO	RELOJ MARCADOR FECHADOR ELECTRONICO	742294150007	03/11/2014	REGULAR	ACTIVO
4101	SEDE CENTRAL-MIRAFLORES	OFICINA	EQUIPO	RELOJ MARCADOR FECHADOR ELECTRONICO	742294150008	03/11/2014	REGULAR	ACTIVO
4102	SEDE CENTRAL-MIRAFLORES	OFICINA	EQUIPO	RELOJ MARCADOR FECHADOR MECANICO	742296820001	14/11/2018	REGULAR	ACTIVO
4103	SEDE CENTRAL-MIRAFLORES	OFICINA	EQUIPO	SURTIDOR DE AGUA ELECTRICO - DISPENSADOR ELECTRICO	742299890002	25/06/2007	MALO	ACTIVO
4104	SEDE CENTRAL-MIRAFLORES	OFICINA	EQUIPO	SURTIDOR DE AGUA ELECTRICO - DISPENSADOR ELECTRICO	742299890007	20/09/2012	REGULAR	ACTIVO
4105	AR-IMAZA	OFICINA	EQUIPO	SURTIDOR DE AGUA ELECTRICO - DISPENSADOR ELECTRICO	742299890009	12/02/2014	MALO	ACTIVO
4106	AR-IMAZA	OFICINA	EQUIPO	SURTIDOR DE AGUA ELECTRICO - DISPENSADOR ELECTRICO	742299890010	12/02/2014	MALO	ACTIVO
4107	AR-MOYOBAMBA	OFICINA	EQUIPO	SURTIDOR DE AGUA ELECTRICO - DISPENSADOR ELECTRICO	742299890011	12/02/2014	REGULAR	ACTIVO
4108	SEDE CENTRAL-MIRAFLORES	OFICINA	EQUIPO	SURTIDOR DE AGUA ELECTRICO - DISPENSADOR ELECTRICO	742299890012	12/02/2014	REGULAR	ACTIVO
4109	SEDE CENTRAL-MIRAFLORES	OFICINA	EQUIPO	SURTIDOR DE AGUA ELECTRICO - DISPENSADOR ELECTRICO	742299890013	12/02/2014	REGULAR	ACTIVO
4110	PNSR-CALLAO	OFICINA	EQUIPO	SURTIDOR DE AGUA ELECTRICO - DISPENSADOR ELECTRICO	742299890014	12/03/2014	REGULAR	ACTIVO
4111	PNSR-CALLAO	OFICINA	EQUIPO	SURTIDOR DE AGUA ELECTRICO - DISPENSADOR ELECTRICO	742299890015	12/03/2014	REGULAR	ACTIVO
4112	SEDE CENTRAL-MIRAFLORES	OFICINA	EQUIPO	SURTIDOR DE AGUA ELECTRICO - DISPENSADOR ELECTRICO	742299890016	27/06/2014	MALO	ACTIVO
4113	PNSR-APURIMAC-CAC	OFICINA	EQUIPO	SURTIDOR DE AGUA ELECTRICO - DISPENSADOR ELECTRICO	742299890017	27/06/2014	REGULAR	ACTIVO
4114	PNSR-AYACUCHO-CAC	OFICINA	EQUIPO	SURTIDOR DE AGUA ELECTRICO - DISPENSADOR ELECTRICO	742299890018	27/06/2014	REGULAR	ACTIVO
4115	AMSAT-CUSCO	OFICINA	EQUIPO	SURTIDOR DE AGUA ELECTRICO - DISPENSADOR ELECTRICO	742299890019	27/06/2014	REGULAR	ACTIVO
4116	PNSR-HUANCAVELICA-CAC	OFICINA	EQUIPO	SURTIDOR DE AGUA ELECTRICO - DISPENSADOR ELECTRICO	742299890020	27/06/2014	REGULAR	ACTIVO
4117	PNSR-PUNO-CAC	OFICINA	EQUIPO	SURTIDOR DE AGUA ELECTRICO - DISPENSADOR ELECTRICO	742299890021	27/06/2014	REGULAR	ACTIVO
4118	SEDE CENTRAL-MIRAFLORES	OFICINA	EQUIPO	SURTIDOR DE AGUA ELECTRICO - DISPENSADOR ELECTRICO	742299890022	05/12/2014	REGULAR	ACTIVO
4119	SEDE CENTRAL-MIRAFLORES	OFICINA	EQUIPO	SURTIDOR DE AGUA ELECTRICO - DISPENSADOR ELECTRICO	742299890023	05/12/2014	REGULAR	ACTIVO
4120	SEDE CENTRAL-MIRAFLORES	OFICINA	EQUIPO	SURTIDOR DE AGUA ELECTRICO - DISPENSADOR ELECTRICO	742299890024	05/12/2014	REGULAR	ACTIVO
4121	SEDE CENTRAL-MIRAFLORES	OFICINA	EQUIPO	SURTIDOR DE AGUA ELECTRICO - DISPENSADOR ELECTRICO	742299890025	05/12/2014	MALO	ACTIVO
4122	PNSR-CALLAO	OFICINA	EQUIPO	SURTIDOR DE AGUA ELECTRICO - DISPENSADOR ELECTRICO	742299890026	05/12/2014	REGULAR	ACTIVO
4123	SEDE CENTRAL-MIRAFLORES	OFICINA	EQUIPO	SURTIDOR DE AGUA ELECTRICO - DISPENSADOR ELECTRICO	742299890027	05/12/2014	MALO	ACTIVO
4124	SEDE CENTRAL-MIRAFLORES	OFICINA	EQUIPO	SURTIDOR DE AGUA ELECTRICO - DISPENSADOR ELECTRICO	742299890028	05/12/2014	REGULAR	ACTIVO
4125	SEDE CENTRAL-MIRAFLORES	OFICINA	EQUIPO	SURTIDOR DE AGUA ELECTRICO - DISPENSADOR ELECTRICO	742299890029	05/12/2014	REGULAR	ACTIVO
4126	PNSR-CALLAO	OFICINA	EQUIPO	SURTIDOR DE AGUA ELECTRICO - DISPENSADOR ELECTRICO	742299890030	05/12/2014	MALO	ACTIVO
4127	SEDE CENTRAL-MIRAFLORES	OFICINA	EQUIPO	SURTIDOR DE AGUA ELECTRICO - DISPENSADOR ELECTRICO	742299890031	05/12/2014	REGULAR	ACTIVO
4128	PNSR-CALLAO	OFICINA	EQUIPO	SURTIDOR DE AGUA ELECTRICO - DISPENSADOR ELECTRICO	742299890032	07/04/2017	BUENO	ACTIVO
4129	PNSR-CALLAO	OFICINA	EQUIPO	SURTIDOR DE AGUA ELECTRICO - DISPENSADOR ELECTRICO	742299890033	07/04/2017	BUENO	ACTIVO
4130	PNSR-CALLAO	OFICINA	EQUIPO	SURTIDOR DE AGUA ELECTRICO - DISPENSADOR ELECTRICO	742299890034	07/04/2017	BUENO	ACTIVO
4131	PNSR-CALLAO	OFICINA	EQUIPO	SURTIDOR DE AGUA ELECTRICO - DISPENSADOR ELECTRICO	742299890035	07/04/2017	BUENO	ACTIVO
4132	PNSR-CALLAO	OFICINA	EQUIPO	SURTIDOR DE AGUA ELECTRICO - DISPENSADOR ELECTRICO	742299890036	07/04/2017	BUENO	ACTIVO
4133	PNSR-CALLAO	OFICINA	EQUIPO	SURTIDOR DE AGUA ELECTRICO - DISPENSADOR ELECTRICO	742299890037	07/04/2017	BUENO	ACTIVO
4134	PNSR-CALLAO	OFICINA	EQUIPO	SURTIDOR DE AGUA ELECTRICO - DISPENSADOR ELECTRICO	742299890038	07/04/2017	BUENO	ACTIVO
4135	PNSR-CALLAO	OFICINA	EQUIPO	SURTIDOR DE AGUA ELECTRICO - DISPENSADOR ELECTRICO	742299890039	07/04/2017	BUENO	ACTIVO

MVCS
Por: ZAPATA SANDOVAL David Henry FAU 20504743307 soft
Motivo: Doy V° B°
Fecha: 2022/03/18 16:33:51-0500

MVCS
Por: CALDERON NISHIDA Carlos Hermilio FAU 20504743307 soft
Motivo: Doy V° B°
Fecha: 2022/03/18 17:39:13-0500

MVCS
Por: GALINDO VEGA Guillermo FAU 20504743307 soft
Motivo: Doy V° B°
Fecha: 2022/03/18 16:19:15-0500

N°	Local	Grupo	Clase	Denominación	Código Patrimonial	Fechas de Adquisición	Estado	Condición
	1	A - N	Ñ - W	5	6	7	8	9
4136	PNSR-CALLAO	OFICINA	EQUIPO	SURTIDOR DE AGUA ELECTRICO - DISPENSADOR ELECTRICO	742299890040	07/04/2017	BUENO	ACTIVO
4137	PNSR-CALLAO	OFICINA	EQUIPO	SURTIDOR DE AGUA ELECTRICO - DISPENSADOR ELECTRICO	742299890041	07/04/2017	BUENO	ACTIVO
4138	PNSR-CALLAO	OFICINA	EQUIPO	SURTIDOR DE AGUA ELECTRICO - DISPENSADOR ELECTRICO	742299890042	07/04/2017	BUENO	ACTIVO
4139	PNSR-CALLAO	OFICINA	EQUIPO	SURTIDOR DE AGUA ELECTRICO - DISPENSADOR ELECTRICO	742299890043	07/04/2017	BUENO	ACTIVO
4140	PNSR-CALLAO	OFICINA	EQUIPO	SURTIDOR DE AGUA ELECTRICO - DISPENSADOR ELECTRICO	742299890044	07/04/2017	BUENO	ACTIVO
4141	PNSR-CALLAO	OFICINA	EQUIPO	SURTIDOR DE AGUA ELECTRICO - DISPENSADOR ELECTRICO	742299890045	07/04/2017	MALO	ACTIVO
4142	PNSR-CALLAO	OFICINA	EQUIPO	SURTIDOR DE AGUA ELECTRICO - DISPENSADOR ELECTRICO	742299890046	07/04/2017	BUENO	ACTIVO
4143	PNSR-CALLAO	OFICINA	EQUIPO	SURTIDOR DE AGUA ELECTRICO - DISPENSADOR ELECTRICO	742299890047	07/04/2017	BUENO	ACTIVO
4144	PNSR-CALLAO	OFICINA	EQUIPO	SURTIDOR DE AGUA ELECTRICO - DISPENSADOR ELECTRICO	742299890048	07/04/2017	BUENO	ACTIVO
4145	PNSR-CALLAO	OFICINA	EQUIPO	SURTIDOR DE AGUA ELECTRICO - DISPENSADOR ELECTRICO	742299890049	07/04/2017	BUENO	ACTIVO
4146	PNSR-CALLAO	OFICINA	EQUIPO	SURTIDOR DE AGUA ELECTRICO - DISPENSADOR ELECTRICO	742299890050	07/04/2017	REGULAR	ACTIVO
4147	PNSR-CALLAO	OFICINA	EQUIPO	SURTIDOR DE AGUA ELECTRICO - DISPENSADOR ELECTRICO	742299890051	07/04/2017	REGULAR	ACTIVO
4148	PNSR-CALLAO	OFICINA	EQUIPO	SURTIDOR DE AGUA ELECTRICO - DISPENSADOR ELECTRICO	742299890052	07/04/2017	REGULAR	ACTIVO
4149	PNSR-CALLAO	OFICINA	EQUIPO	SURTIDOR DE AGUA ELECTRICO - DISPENSADOR ELECTRICO	742299890053	07/04/2017	MALO	ACTIVO
4150	PNSR-CALLAO	OFICINA	EQUIPO	SURTIDOR DE AGUA ELECTRICO - DISPENSADOR ELECTRICO	742299890054	07/04/2017	BUENO	ACTIVO
4151	PNSR-CALLAO	OFICINA	EQUIPO	SURTIDOR DE AGUA ELECTRICO - DISPENSADOR ELECTRICO	742299890055	07/04/2017	BUENO	ACTIVO
4152	I.E. CORONEL SANTIAGO MARCELINO CARREÑO	OFICINA	EQUIPO	SURTIDOR DE AGUA ELECTRICO - DISPENSADOR ELECTRICO	742299890056	06/11/2017	NUEVO	ACTIVO
4153	PNSR-HUANCAVELICA-CAC	OFICINA	EQUIPO	SURTIDOR DE AGUA ELECTRICO - DISPENSADOR ELECTRICO	742299890057	06/11/2017	REGULAR	ACTIVO
4154	PNSR-PUNO-CAC	OFICINA	EQUIPO	SURTIDOR DE AGUA ELECTRICO - DISPENSADOR ELECTRICO	742299890058	06/11/2017	BUENO	ACTIVO
4155	AMSAT-CUSCO	OFICINA	EQUIPO	SURTIDOR DE AGUA ELECTRICO - DISPENSADOR ELECTRICO	742299890059	06/11/2017	REGULAR	ACTIVO
4156	PNSR-APURIMAC-CAC	OFICINA	EQUIPO	SURTIDOR DE AGUA ELECTRICO - DISPENSADOR ELECTRICO	742299890060	06/11/2017	REGULAR	ACTIVO
4157	PNSR-CALLAO	OFICINA	EQUIPO	SURTIDOR DE AGUA ELECTRICO - DISPENSADOR ELECTRICO	742299890061	06/11/2017	MALO	ACTIVO
4158	SEDE CENTRAL-MIRAFLORES	OFICINA	EQUIPO	SURTIDOR DE AGUA ELECTRICO - DISPENSADOR ELECTRICO	742299890062	23/05/2018	REGULAR	ACTIVO
4159	SEDE CENTRAL-MIRAFLORES	OFICINA	EQUIPO	SURTIDOR DE AGUA ELECTRICO - DISPENSADOR ELECTRICO	742299890063	23/05/2018	BUENO	ACTIVO
4160	SEDE CENTRAL-MIRAFLORES	OFICINA	EQUIPO	SURTIDOR DE AGUA ELECTRICO - DISPENSADOR ELECTRICO	742299890064	23/05/2018	BUENO	ACTIVO
4161	SEDE CENTRAL-MIRAFLORES	OFICINA	EQUIPO	SURTIDOR DE AGUA ELECTRICO - DISPENSADOR ELECTRICO	742299890065	23/05/2018	BUENO	ACTIVO
4162	SEDE CENTRAL-MIRAFLORES	OFICINA	EQUIPO	SURTIDOR DE AGUA ELECTRICO - DISPENSADOR ELECTRICO	742299890066	23/05/2018	BUENO	ACTIVO
4163	PNSR-CALLAO	OFICINA	EQUIPO	SURTIDOR DE AGUA ELECTRICO - DISPENSADOR ELECTRICO	742299890067	23/05/2018	REGULAR	ACTIVO
4164	SEDE CENTRAL-MIRAFLORES	OFICINA	EQUIPO	SURTIDOR DE AGUA ELECTRICO - DISPENSADOR ELECTRICO	742299890068	23/05/2018	REGULAR	ACTIVO
4165	SEDE CENTRAL-MIRAFLORES	OFICINA	EQUIPO	SURTIDOR DE AGUA ELECTRICO - DISPENSADOR ELECTRICO	742299890069	23/05/2018	REGULAR	ACTIVO
4166	SEDE CENTRAL-MIRAFLORES	OFICINA	EQUIPO	SURTIDOR DE AGUA ELECTRICO - DISPENSADOR ELECTRICO	742299890070	23/05/2018	REGULAR	ACTIVO
4167	SEDE CENTRAL-MIRAFLORES	OFICINA	EQUIPO	SURTIDOR DE AGUA ELECTRICO - DISPENSADOR ELECTRICO	742299890071	23/05/2018	NUEVO	ACTIVO
4168	PIASAR-SEDE	OFICINA	EQUIPO	SURTIDOR DE AGUA ELECTRICO - DISPENSADOR ELECTRICO	742299890072	17/06/2020	NUEVO	ACTIVO
4169	AR-SEDE	OFICINA	EQUIPO	SURTIDOR DE AGUA ELECTRICO - DISPENSADOR ELECTRICO	742299890073	11/12/2020	NUEVO	ACTIVO
4170	AR-SEDE	OFICINA	EQUIPO	SURTIDOR DE AGUA ELECTRICO - DISPENSADOR ELECTRICO	742299890074	11/12/2020	NUEVO	ACTIVO
4171	PNSR-CUSCO-CAC	OFICINA	MOBILIARIO	ARCHIVADOR DE MADERA	746403210010	28/08/2000	REGULAR	ACTIVO
4172	PNSR-PUNO-CAC	OFICINA	MOBILIARIO	ARCHIVADOR DE MADERA	746403210015	18/01/2001	REGULAR	ACTIVO
4173	PNSR-PUNO-CAC	OFICINA	MOBILIARIO	ARCHIVADOR DE MADERA	746403210018	31/12/2018	REGULAR	ACTIVO
4174	SEDE CENTRAL-MIRAFLORES	OFICINA	MOBILIARIO	ARCHIVADOR DE MELAMINA	746403550007	30/04/2014	REGULAR	ACTIVO
4175	I.E. CORONEL SANTIAGO MARCELINO CARREÑO	OFICINA	MOBILIARIO	ARMARIO DE MELAMINA	746406260001	24/09/2012	REGULAR	ACTIVO
4176	I.E. 38717 JESUS NAZARENO DE CHONTACA	OFICINA	MOBILIARIO	ARMARIO DE MELAMINA	746406260002	24/09/2012	REGULAR	ACTIVO
4177	PNSR-PUNO-CAC	OFICINA	MOBILIARIO	ARMARIO DE MELAMINA	746406260003	28/09/2012	REGULAR	ACTIVO
4178	PNSR-PUNO-CAC	OFICINA	MOBILIARIO	ARMARIO DE MELAMINA	746406260004	28/09/2012	REGULAR	ACTIVO
4179	PNSR-PUNO-CAC	OFICINA	MOBILIARIO	ARMARIO DE MELAMINA	746406260005	28/09/2012	REGULAR	ACTIVO
4180	PNSR-HUANCAVELICA-CAC	OFICINA	MOBILIARIO	ARMARIO DE MELAMINA	746406260006	28/09/2012	REGULAR	ACTIVO
4181	PNSR-HUANCAVELICA-CAC	OFICINA	MOBILIARIO	ARMARIO DE MELAMINA	746406260007	28/09/2012	REGULAR	ACTIVO
4182	PNSR-HUANCAVELICA-CAC	OFICINA	MOBILIARIO	ARMARIO DE MELAMINA	746406260008	28/09/2012	REGULAR	ACTIVO
4183	SEDE CENTRAL-MIRAFLORES	OFICINA	MOBILIARIO	ARMARIO DE MELAMINA	746406260009	24/10/2012	REGULAR	ACTIVO
4184	PNSR-APURIMAC-CAC	OFICINA	MOBILIARIO	ARMARIO DE MELAMINA	746406260010	24/10/2012	REGULAR	ACTIVO
4185	PNSR-APURIMAC-CAC	OFICINA	MOBILIARIO	ARMARIO DE MELAMINA	746406260011	24/10/2012	REGULAR	ACTIVO
4186	PNSR-APURIMAC-CAC	OFICINA	MOBILIARIO	ARMARIO DE MELAMINA	746406260012	24/10/2012	REGULAR	ACTIVO
4187	AMSAT-CUSCO	OFICINA	MOBILIARIO	ARMARIO DE MELAMINA	746406260013	04/04/2013	REGULAR	ACTIVO
4188	AMSAT-CUSCO	OFICINA	MOBILIARIO	ARMARIO DE MELAMINA	746406260014	04/04/2013	REGULAR	ACTIVO
4189	AR-MOYOBAMBA	OFICINA	MOBILIARIO	ARMARIO DE MELAMINA	746406260017	30/04/2013	REGULAR	ACTIVO
4190	AR-MOYOBAMBA	OFICINA	MOBILIARIO	ARMARIO DE MELAMINA	746406260018	30/04/2013	REGULAR	ACTIVO
4191	AR-IMAZA	OFICINA	MOBILIARIO	ARMARIO DE MELAMINA	746406260019	17/11/2013	REGULAR	ACTIVO
4192	AR-IMAZA	OFICINA	MOBILIARIO	ARMARIO DE MELAMINA	746406260020	17/11/2013	REGULAR	ACTIVO
4193	AR-IMAZA	OFICINA	MOBILIARIO	ARMARIO DE MELAMINA	746406260021	17/11/2013	MALO	ACTIVO
4194	AR-IMAZA	OFICINA	MOBILIARIO	ARMARIO DE MELAMINA	746406260022	17/11/2013	MALO	ACTIVO
4195	PNSR-AYACUCHO-CAC	OFICINA	MOBILIARIO	ARMARIO DE MELAMINA	746406260023	29/08/2014	REGULAR	ACTIVO
4196	I.E. 38717 JESUS NAZARENO DE CHONTACA	OFICINA	MOBILIARIO	ARMARIO DE MELAMINA	746406260024	29/08/2014	REGULAR	ACTIVO
4197	PNSR-AYACUCHO-CAC	OFICINA	MOBILIARIO	ARMARIO DE MELAMINA	746406260025	29/08/2014	REGULAR	ACTIVO
4198	PNSR-APURIMAC-CAC	OFICINA	MOBILIARIO	ARMARIO DE MELAMINA	746406260026	29/08/2014	REGULAR	ACTIVO
4199	PNSR-APURIMAC-CAC	OFICINA	MOBILIARIO	ARMARIO DE MELAMINA	746406260027	29/08/2014	REGULAR	ACTIVO
4200	PNSR-APURIMAC-CAC	OFICINA	MOBILIARIO	ARMARIO DE MELAMINA	746406260028	29/08/2014	REGULAR	ACTIVO
4201	AR-SEDE	OFICINA	MOBILIARIO	ARMARIO DE MELAMINA	746406260029	05/09/2014	REGULAR	ACTIVO
4202	SEDE CENTRAL-MIRAFLORES	OFICINA	MOBILIARIO	ARMARIO DE MELAMINA	746406260030	05/09/2014	REGULAR	ACTIVO
4203	AR-SEDE	OFICINA	MOBILIARIO	ARMARIO DE MELAMINA	746406260031	05/09/2014	REGULAR	ACTIVO
4204	SEDE CENTRAL-MIRAFLORES	OFICINA	MOBILIARIO	ARMARIO DE MELAMINA	746406260033	05/09/2014	REGULAR	ACTIVO
4205	AR-MOYOBAMBA	OFICINA	MOBILIARIO	ARMARIO DE MELAMINA	746406260035	05/09/2014	REGULAR	ACTIVO
4206	AR-MOYOBAMBA	OFICINA	MOBILIARIO	ARMARIO DE MELAMINA	746406260036	05/09/2014	REGULAR	ACTIVO
4207	AR-MOYOBAMBA	OFICINA	MOBILIARIO	ARMARIO DE MELAMINA	746406260037	05/09/2014	REGULAR	ACTIVO
4208	AR-IMAZA	OFICINA	MOBILIARIO	ARMARIO DE MELAMINA	746406260038	05/09/2014	MALO	ACTIVO
4209	AR-IMAZA	OFICINA	MOBILIARIO	ARMARIO DE MELAMINA	746406260039	05/09/2014	REGULAR	ACTIVO
4210	PNSR-PUNO-CAC	OFICINA	MOBILIARIO	ARMARIO DE MELAMINA	746406260040	12/09/2014	REGULAR	ACTIVO
4211	PNSR-PUNO-CAC	OFICINA	MOBILIARIO	ARMARIO DE MELAMINA	746406260041	12/09/2014	REGULAR	ACTIVO
4212	PNSR-PUNO-CAC	OFICINA	MOBILIARIO	ARMARIO DE MELAMINA	746406260042	12/09/2014	REGULAR	ACTIVO
4213	PNSR-HUANCAVELICA-CAC	OFICINA	MOBILIARIO	ARMARIO DE MELAMINA	746406260043	23/09/2014	REGULAR	ACTIVO
4214	PNSR-HUANCAVELICA-CAC	OFICINA	MOBILIARIO	ARMARIO DE MELAMINA	746406260044	23/09/2014	REGULAR	ACTIVO
4215	PNSR-HUANCAVELICA-CAC	OFICINA	MOBILIARIO	ARMARIO DE MELAMINA	746406260045	23/09/2014	REGULAR	ACTIVO
4216	AMSAT-CUSCO	OFICINA	MOBILIARIO	ARMARIO DE MELAMINA	746406260046	29/09/2014	REGULAR	ACTIVO
4217	AMSAT-CUSCO	OFICINA	MOBILIARIO	ARMARIO DE MELAMINA	746406260047	29/09/2014	REGULAR	ACTIVO
4218	AMSAT-CUSCO	OFICINA	MOBILIARIO	ARMARIO DE MELAMINA	746406260048	29/09/2014	REGULAR	ACTIVO
4219	PNSR-PUNO-CAC	OFICINA	MOBILIARIO	ARMARIO DE MELAMINA	746406260049	18/12/2014	REGULAR	ACTIVO
4220	PNSR-PUNO-CAC	OFICINA	MOBILIARIO	ARMARIO DE MELAMINA	746406260050	18/12/2014	REGULAR	ACTIVO
4221	PNSR-PUNO-CAC	OFICINA	MOBILIARIO	ARMARIO DE MELAMINA	746406260051	18/12/2014	REGULAR	ACTIVO
4222	PNSR-PUNO-CAC	OFICINA	MOBILIARIO	ARMARIO DE MELAMINA	746406260052	18/12/2014	REGULAR	ACTIVO
4223	PNSR-PUNO-CAC	OFICINA	MOBILIARIO	ARMARIO DE MELAMINA	746406260053	18/12/2014	REGULAR	ACTIVO
4224	PNSR-PUNO-CAC	OFICINA	MOBILIARIO	ARMARIO DE MELAMINA	746406260054	18/12/2014	REGULAR	ACTIVO
4225	PNSR-PUNO-CAC	OFICINA	MOBILIARIO	ARMARIO DE MELAMINA	746406260055	18/12/2014	REGULAR	ACTIVO
4226	PNSR-PUNO-CAC	OFICINA	MOBILIARIO	ARMARIO DE MELAMINA	746406260056	18/12/2014	REGULAR	ACTIVO
4227	AR-IMAZA	OFICINA	MOBILIARIO	ARMARIO DE MELAMINA	746406260057	22/12/2014	REGULAR	ACTIVO
4228	AR-SEDE	OFICINA	MOBILIARIO	ARMARIO DE MELAMINA	746406260058	22/12/2014	REGULAR	ACTIVO
4229	SEDE CENTRAL-MIRAFLORES	OFICINA	MOBILIARIO	ARMARIO DE MELAMINA	746406260059	22/12/2014	REGULAR	ACTIVO
4230	AR-MOYOBAMBA	OFICINA	MOBILIARIO	ARMARIO DE MELAMINA	746406260060	22/12/2014	REGULAR	ACTIVO
4231	AR-SEDE	OFICINA	MOBILIARIO	ARMARIO DE MELAMINA	746406260061	22/12/2014	REGULAR	ACTIVO
4232	SEDE CENTRAL-MIRAFLORES	OFICINA	MOBILIARIO	ARMARIO DE MELAMINA	746406260062	22/12/2014	REGULAR	ACTIVO
4233	AR-MOYOBAMBA	OFICINA	MOBILIARIO	ARMARIO DE MELAMINA	746406260063	22/12/2014	REGULAR	ACTIVO
4234	SEDE CENTRAL-MIRAFLORES	OFICINA	MOBILIARIO	ARMARIO DE MELAMINA	746406260064	22/12/2014	REGULAR	ACTIVO
4235	AR-MOYOBAMBA	OFICINA	MOBILIARIO	ARMARIO DE MELAMINA	746406260065	22/12/2014	REGULAR	ACTIVO
4236	SEDE CENTRAL-MIRAFLORES	OFICINA	MOBILIARIO	ARMARIO DE MELAMINA	746406260066	22/12/2014	REGULAR	ACTIVO
4237	PNSR-CALLAO	OFICINA	MOBILIARIO	ARMARIO DE MELAMINA	746406260067	22/07/2015	REGULAR	ACTIVO
4238	AR-SEDE	OFICINA	MOBILIARIO	ARMARIO DE MELAMINA	746406260068	21/08/2015	REGULAR	ACTIVO
4239	AR-SEDE	OFICINA	MOBILIARIO	ARMARIO DE MELAMINA	746406260069	21/08/2015	REGULAR	ACTIVO
4240	SEDE CENTRAL-MIRAFLORES	OFICINA	MOBILIARIO	ARMARIO DE MELAMINA	746406260070	17/11/2015	REGULAR	ACTIVO
4241	SEDE CENTRAL-MIRAFLORES	OFICINA	MOBILIARIO	ARMARIO DE MELAMINA	746406260071	17/11/2015	REGULAR	ACTIVO
4242	SEDE CENTRAL-MIRAFLORES	OFICINA	MOBILIARIO	ARMARIO DE MELAMINA	746406260072	17/11/2015	REGULAR	ACTIVO
4243	SEDE CENTRAL-MIRAFLORES	OFICINA	MOBILIARIO	ARMARIO DE MELAMINA	746406260073	17/11/2015	REGULAR	ACTIVO
4244	SEDE CENTRAL-MIRAFLORES	OFICINA	MOBILIARIO	ARMARIO DE MELAMINA	746406260074	28/12/2015	REGULAR	ACTIVO
4245	SEDE CENTRAL-MIRAFLORES	OFICINA	MOBILIARIO	ARMARIO DE MELAMINA	746406260075	28/12/2015	REGULAR	ACTIVO
4246	SEDE CENTRAL-MIRAFLORES	OFICINA	MOBILIARIO	ARMARIO DE MELAMINA	746406260076	28/12/2015	REGULAR	ACTIVO
4247	SEDE CENTRAL-MIRAFLORES	OFICINA	MOBILIARIO	ARMARIO DE MELAMINA	746406260077	28/12/2015	REGULAR	ACTIVO

MVCS
Por: ZAPATA SANDOVAL David Henry FAU 20504743307 soft
Motivo: Doy V° B°
Fecha: 2022/03/18 16:33:51-0500

MVCS
Por: CALDERON NISHIDA Carlos Hermilio FAU 20504743307 soft
Motivo: Doy V° B°
Fecha: 2022/03/18 17:39:13-0500

MVCS
Por: GALINDO VEGA Guillermo FAU 20504743307 soft
Motivo: Doy V° B°
Fecha: 2022/03/18 16:19:15-0500

N°	Local	Grupo	Clase	Denominación	Código Patrimonial	Fechas de Adquisición	Estado	Condición
	1	A - N	Ñ - W	5	6	7	8	9
4248	SEDE CENTRAL-MIRAFLORES	OFICINA	MOBILIARIO	ARMARIO DE MELAMINA	746406260078	28/12/2015	REGULAR	ACTIVO
4249	SEDE CENTRAL-MIRAFLORES	OFICINA	MOBILIARIO	ARMARIO DE MELAMINA	746406260079	28/12/2015	REGULAR	ACTIVO
4250	PNSR-AMAZONAS-CAC	OFICINA	MOBILIARIO	ARMARIO DE MELAMINA	746406260080	30/12/2015	REGULAR	ACTIVO
4251	PNSR-AMAZONAS-CAC	OFICINA	MOBILIARIO	ARMARIO DE MELAMINA	746406260081	30/12/2015	REGULAR	ACTIVO
4252	SEDE CENTRAL-MIRAFLORES	OFICINA	MOBILIARIO	ARMARIO DE MELAMINA	746406260082	30/12/2015	REGULAR	ACTIVO
4253	SEDE CENTRAL-MIRAFLORES	OFICINA	MOBILIARIO	ARMARIO DE MELAMINA	746406260083	01/08/2016	REGULAR	ACTIVO
4254	SEDE CENTRAL-MIRAFLORES	OFICINA	MOBILIARIO	ARMARIO DE MELAMINA	746406260084	01/08/2016	REGULAR	ACTIVO
4255	SEDE CENTRAL-MIRAFLORES	OFICINA	MOBILIARIO	ARMARIO DE MELAMINA	746406260085	01/08/2016	REGULAR	ACTIVO
4256	PNSR-LORETO-CAC	OFICINA	MOBILIARIO	ARMARIO DE MELAMINA	746406260086	17/10/2016	REGULAR	ACTIVO
4257	PNSR-CAJAMARCA-CAC	OFICINA	MOBILIARIO	ARMARIO DE MELAMINA	746406260087	26/10/2016	REGULAR	ACTIVO
4258	PNSR-CAJAMARCA-CAC	OFICINA	MOBILIARIO	ARMARIO DE MELAMINA	746406260088	26/10/2016	REGULAR	ACTIVO
4259	PNSR-PUNO-CAC	OFICINA	MOBILIARIO	ARMARIO DE MELAMINA	746406260089	26/10/2016	BUENO	ACTIVO
4260	PNSR-PUNO-CAC	OFICINA	MOBILIARIO	ARMARIO DE MELAMINA	746406260090	26/10/2016	REGULAR	ACTIVO
4261	SEDE CENTRAL-MIRAFLORES	OFICINA	MOBILIARIO	ARMARIO DE MELAMINA	746406260091	28/12/2016	BUENO	ACTIVO
4262	SEDE CENTRAL-MIRAFLORES	OFICINA	MOBILIARIO	ARMARIO DE MELAMINA	746406260092	28/12/2016	REGULAR	ACTIVO
4263	SEDE CENTRAL-MIRAFLORES	OFICINA	MOBILIARIO	ARMARIO DE MELAMINA	746406260093	28/12/2016	BUENO	ACTIVO
4264	SEDE CENTRAL-MIRAFLORES	OFICINA	MOBILIARIO	ARMARIO DE MELAMINA	746406260094	28/12/2016	REGULAR	ACTIVO
4265	SEDE CENTRAL-MIRAFLORES	OFICINA	MOBILIARIO	ARMARIO DE MELAMINA	746406260095	28/12/2016	REGULAR	ACTIVO
4266	SEDE CENTRAL-MIRAFLORES	OFICINA	MOBILIARIO	ARMARIO DE MELAMINA	746406260096	28/12/2016	BUENO	ACTIVO
4267	PNSR-CALLAO	OFICINA	MOBILIARIO	ARMARIO DE MELAMINA	746406260097	28/12/2016	REGULAR	ACTIVO
4268	SEDE CENTRAL-MIRAFLORES	OFICINA	MOBILIARIO	ARMARIO DE MELAMINA	746406260098	28/12/2016	REGULAR	ACTIVO
4269	PNSR-CALLAO	OFICINA	MOBILIARIO	ARMARIO DE MELAMINA	746406260099	28/12/2016	REGULAR	ACTIVO
4270	PNSR-CALLAO	OFICINA	MOBILIARIO	ARMARIO DE MELAMINA	746406260100	28/12/2016	REGULAR	ACTIVO
4271	SEDE CENTRAL-MIRAFLORES	OFICINA	MOBILIARIO	ARMARIO DE MELAMINA	746406260101	28/12/2016	REGULAR	ACTIVO
4272	SEDE CENTRAL-MIRAFLORES	OFICINA	MOBILIARIO	ARMARIO DE MELAMINA	746406260102	28/12/2016	REGULAR	ACTIVO
4273	SEDE CENTRAL-MIRAFLORES	OFICINA	MOBILIARIO	ARMARIO DE MELAMINA	746406260103	28/12/2016	BUENO	ACTIVO
4274	SEDE CENTRAL-MIRAFLORES	OFICINA	MOBILIARIO	ARMARIO DE MELAMINA	746406260104	28/12/2016	REGULAR	ACTIVO
4275	SEDE CENTRAL-MIRAFLORES	OFICINA	MOBILIARIO	ARMARIO DE MELAMINA	746406260105	28/12/2016	REGULAR	ACTIVO
4276	SEDE CENTRAL-MIRAFLORES	OFICINA	MOBILIARIO	ARMARIO DE MELAMINA	746406260106	28/12/2016	REGULAR	ACTIVO
4277	SEDE CENTRAL-MIRAFLORES	OFICINA	MOBILIARIO	ARMARIO DE MELAMINA	746406260107	28/12/2016	REGULAR	ACTIVO
4278	PNSR-CALLAO	OFICINA	MOBILIARIO	ARMARIO DE MELAMINA	746406260108	28/12/2016	REGULAR	ACTIVO
4279	SEDE CENTRAL-MIRAFLORES	OFICINA	MOBILIARIO	ARMARIO DE MELAMINA	746406260109	28/12/2016	REGULAR	ACTIVO
4280	SEDE CENTRAL-MIRAFLORES	OFICINA	MOBILIARIO	ARMARIO DE MELAMINA	746406260110	28/12/2016	REGULAR	ACTIVO
4281	SEDE CENTRAL-MIRAFLORES	OFICINA	MOBILIARIO	ARMARIO DE MELAMINA	746406260111	28/12/2016	REGULAR	ACTIVO
4282	SEDE CENTRAL-MIRAFLORES	OFICINA	MOBILIARIO	ARMARIO DE MELAMINA	746406260112	28/12/2016	REGULAR	ACTIVO
4283	PNSR-CALLAO	OFICINA	MOBILIARIO	ARMARIO DE MELAMINA	746406260113	28/12/2016	REGULAR	ACTIVO
4284	SEDE CENTRAL-MIRAFLORES	OFICINA	MOBILIARIO	ARMARIO DE MELAMINA	746406260114	28/12/2016	REGULAR	ACTIVO
4285	SEDE CENTRAL-MIRAFLORES	OFICINA	MOBILIARIO	ARMARIO DE MELAMINA	746406260115	28/12/2016	REGULAR	ACTIVO
4286	SEDE CENTRAL-MIRAFLORES	OFICINA	MOBILIARIO	ARMARIO DE MELAMINA	746406260116	28/12/2016	REGULAR	ACTIVO
4287	SEDE CENTRAL-MIRAFLORES	OFICINA	MOBILIARIO	ARMARIO DE MELAMINA	746406260117	28/12/2016	REGULAR	ACTIVO
4288	SEDE CENTRAL-MIRAFLORES	OFICINA	MOBILIARIO	ARMARIO DE MELAMINA	746406260118	28/12/2016	REGULAR	ACTIVO
4289	SEDE CENTRAL-MIRAFLORES	OFICINA	MOBILIARIO	ARMARIO DE MELAMINA	746406260119	28/12/2016	REGULAR	ACTIVO
4290	PNSR-CALLAO	OFICINA	MOBILIARIO	ARMARIO DE MELAMINA	746406260120	28/12/2016	REGULAR	ACTIVO
4291	SEDE CENTRAL-MIRAFLORES	OFICINA	MOBILIARIO	ARMARIO DE MELAMINA	746406260121	28/12/2016	REGULAR	ACTIVO
4292	SEDE CENTRAL-MIRAFLORES	OFICINA	MOBILIARIO	ARMARIO DE MELAMINA	746406260122	28/12/2016	REGULAR	ACTIVO
4293	SEDE CENTRAL-MIRAFLORES	OFICINA	MOBILIARIO	ARMARIO DE MELAMINA	746406260123	28/12/2016	REGULAR	ACTIVO
4294	SEDE CENTRAL-MIRAFLORES	OFICINA	MOBILIARIO	ARMARIO DE MELAMINA	746406260124	28/12/2016	REGULAR	ACTIVO
4295	SEDE CENTRAL-MIRAFLORES	OFICINA	MOBILIARIO	ARMARIO DE MELAMINA	746406260125	28/12/2016	REGULAR	ACTIVO
4296	SEDE CENTRAL-MIRAFLORES	OFICINA	MOBILIARIO	ARMARIO DE MELAMINA	746406260126	28/12/2016	REGULAR	ACTIVO
4297	SEDE CENTRAL-MIRAFLORES	OFICINA	MOBILIARIO	ARMARIO DE MELAMINA	746406260127	28/12/2016	REGULAR	ACTIVO
4298	SEDE CENTRAL-MIRAFLORES	OFICINA	MOBILIARIO	ARMARIO DE MELAMINA	746406260128	28/12/2016	REGULAR	ACTIVO
4299	SEDE CENTRAL-MIRAFLORES	OFICINA	MOBILIARIO	ARMARIO DE MELAMINA	746406260129	28/12/2016	REGULAR	ACTIVO
4300	SEDE CENTRAL-MIRAFLORES	OFICINA	MOBILIARIO	ARMARIO DE MELAMINA	746406260130	28/12/2016	REGULAR	ACTIVO
4301	SEDE CENTRAL-MIRAFLORES	OFICINA	MOBILIARIO	ARMARIO DE MELAMINA	746406260131	28/12/2016	REGULAR	ACTIVO
4302	SEDE CENTRAL-MIRAFLORES	OFICINA	MOBILIARIO	ARMARIO DE MELAMINA	746406260132	28/12/2016	REGULAR	ACTIVO
4303	SEDE CENTRAL-MIRAFLORES	OFICINA	MOBILIARIO	ARMARIO DE MELAMINA	746406260133	28/12/2016	BUENO	ACTIVO
4304	SEDE CENTRAL-MIRAFLORES	OFICINA	MOBILIARIO	ARMARIO DE MELAMINA	746406260134	28/12/2016	BUENO	ACTIVO
4305	SEDE CENTRAL-MIRAFLORES	OFICINA	MOBILIARIO	ARMARIO DE MELAMINA	746406260135	28/12/2016	REGULAR	ACTIVO
4306	SEDE CENTRAL-MIRAFLORES	OFICINA	MOBILIARIO	ARMARIO DE MELAMINA	746406260136	28/12/2016	REGULAR	ACTIVO
4307	SEDE CENTRAL-MIRAFLORES	OFICINA	MOBILIARIO	ARMARIO DE MELAMINA	746406260137	28/12/2016	REGULAR	ACTIVO
4308	SEDE CENTRAL-MIRAFLORES	OFICINA	MOBILIARIO	ARMARIO DE MELAMINA	746406260138	28/12/2016	REGULAR	ACTIVO
4309	SEDE CENTRAL-MIRAFLORES	OFICINA	MOBILIARIO	ARMARIO DE MELAMINA	746406260139	28/12/2016	REGULAR	ACTIVO
4310	PNSR-CALLAO	OFICINA	MOBILIARIO	ARMARIO DE MELAMINA	746406260140	28/12/2016	REGULAR	ACTIVO
4311	PNSR-CALLAO	OFICINA	MOBILIARIO	ARMARIO DE MELAMINA	746406260141	28/12/2016	REGULAR	ACTIVO
4312	SEDE CENTRAL-MIRAFLORES	OFICINA	MOBILIARIO	ARMARIO DE MELAMINA	746406260142	28/12/2016	REGULAR	ACTIVO
4313	SEDE CENTRAL-MIRAFLORES	OFICINA	MOBILIARIO	ARMARIO DE MELAMINA	746406260143	28/12/2016	REGULAR	ACTIVO
4314	SEDE CENTRAL-MIRAFLORES	OFICINA	MOBILIARIO	ARMARIO DE MELAMINA	746406260144	28/12/2016	REGULAR	ACTIVO
4315	SEDE CENTRAL-MIRAFLORES	OFICINA	MOBILIARIO	ARMARIO DE MELAMINA	746406260145	23/12/2016	REGULAR	ACTIVO
4316	PNSR-LAMBAYEQUE-CAC	OFICINA	MOBILIARIO	ARMARIO DE MELAMINA	746406260146	09/02/2017	REGULAR	ACTIVO
4317	PNSR-LAMBAYEQUE-CAC	OFICINA	MOBILIARIO	ARMARIO DE MELAMINA	746406260147	09/02/2017	REGULAR	ACTIVO
4318	PNSR-LAMBAYEQUE-CAC	OFICINA	MOBILIARIO	ARMARIO DE MELAMINA	746406260148	09/02/2017	REGULAR	ACTIVO
4319	PNSR-LAMBAYEQUE-CAC	OFICINA	MOBILIARIO	ARMARIO DE MELAMINA	746406260149	09/02/2017	BUENO	ACTIVO
4320	PNSR-HUANUCO-CAC	OFICINA	MOBILIARIO	ARMARIO DE MELAMINA	746406260150	06/02/2017	BUENO	ACTIVO
4321	PNSR-HUANUCO-CAC	OFICINA	MOBILIARIO	ARMARIO DE MELAMINA	746406260151	06/02/2017	BUENO	ACTIVO
4322	PNSR-HUANUCO-CAC	OFICINA	MOBILIARIO	ARMARIO DE MELAMINA	746406260152	06/02/2017	BUENO	ACTIVO
4323	PNSR-HUANUCO-CAC	OFICINA	MOBILIARIO	ARMARIO DE MELAMINA	746406260153	06/02/2017	BUENO	ACTIVO
4324	PNSR-ICA-CAC	OFICINA	MOBILIARIO	ARMARIO DE MELAMINA	746406260154	02/02/2017	REGULAR	ACTIVO
4325	PNSR-ICA-CAC	OFICINA	MOBILIARIO	ARMARIO DE MELAMINA	746406260155	02/02/2017	REGULAR	ACTIVO
4326	PNSR-ICA-CAC	OFICINA	MOBILIARIO	ARMARIO DE MELAMINA	746406260156	02/02/2017	REGULAR	ACTIVO
4327	PNSR-ICA-CAC	OFICINA	MOBILIARIO	ARMARIO DE MELAMINA	746406260157	02/02/2017	REGULAR	ACTIVO
4328	PNSR-PIURA-CAC	OFICINA	MOBILIARIO	ARMARIO DE MELAMINA	746406260158	02/02/2017	BUENO	ACTIVO
4329	PNSR-PIURA-CAC	OFICINA	MOBILIARIO	ARMARIO DE MELAMINA	746406260159	02/02/2017	BUENO	ACTIVO
4330	PNSR-PIURA-CAC	OFICINA	MOBILIARIO	ARMARIO DE MELAMINA	746406260160	02/02/2017	BUENO	ACTIVO
4331	PNSR-PIURA-CAC	OFICINA	MOBILIARIO	ARMARIO DE MELAMINA	746406260161	02/02/2017	BUENO	ACTIVO
4332	PNSR-LA LIBERTAD-CAC	OFICINA	MOBILIARIO	ARMARIO DE MELAMINA	746406260162	06/02/2017	BUENO	ACTIVO
4333	PNSR-LA LIBERTAD-CAC	OFICINA	MOBILIARIO	ARMARIO DE MELAMINA	746406260163	06/02/2017	BUENO	ACTIVO
4334	PNSR-LA LIBERTAD-CAC	OFICINA	MOBILIARIO	ARMARIO DE MELAMINA	746406260164	06/02/2017	BUENO	ACTIVO
4335	PNSR-LA LIBERTAD-CAC	OFICINA	MOBILIARIO	ARMARIO DE MELAMINA	746406260165	06/02/2017	BUENO	ACTIVO
4336	PNSR-LIMA-CAC	OFICINA	MOBILIARIO	ARMARIO DE MELAMINA	746406260166	06/02/2017	REGULAR	ACTIVO
4337	PNSR-LIMA-CAC	OFICINA	MOBILIARIO	ARMARIO DE MELAMINA	746406260167	06/02/2017	REGULAR	ACTIVO
4338	PNSR-LIMA-CAC	OFICINA	MOBILIARIO	ARMARIO DE MELAMINA	746406260168	06/02/2017	REGULAR	ACTIVO
4339	PNSR-LIMA-CAC	OFICINA	MOBILIARIO	ARMARIO DE MELAMINA	746406260169	06/02/2017	REGULAR	ACTIVO
4340	PNSR-SAN MARTIN-CAC	OFICINA	MOBILIARIO	ARMARIO DE MELAMINA	746406260170	08/02/2017	BUENO	ACTIVO
4341	PNSR-SAN MARTIN-CAC	OFICINA	MOBILIARIO	ARMARIO DE MELAMINA	746406260171	08/02/2017	BUENO	ACTIVO
4342	PNSR-SAN MARTIN-CAC	OFICINA	MOBILIARIO	ARMARIO DE MELAMINA	746406260172	08/02/2017	BUENO	ACTIVO
4343	PNSR-SAN MARTIN-CAC	OFICINA	MOBILIARIO	ARMARIO DE MELAMINA	746406260173	08/02/2017	BUENO	ACTIVO
4344	PNSR-TUMBES-CAC	OFICINA	MOBILIARIO	ARMARIO DE MELAMINA	746406260174	02/02/2017	BUENO	ACTIVO
4345	PNSR-TUMBES-CAC	OFICINA	MOBILIARIO	ARMARIO DE MELAMINA	746406260175	02/02/2017	BUENO	ACTIVO
4346	PNSR-TUMBES-CAC	OFICINA	MOBILIARIO	ARMARIO DE MELAMINA	746406260176	02/02/2017	BUENO	ACTIVO
4347	PNSR-TUMBES-CAC	OFICINA	MOBILIARIO	ARMARIO DE MELAMINA	746406260177	02/02/2017	BUENO	ACTIVO
4348	PNSR-TACNA-CAC	OFICINA	MOBILIARIO	ARMARIO DE MELAMINA	746406260178	08/02/2017	REGULAR	ACTIVO
4349	PNSR-TACNA-CAC	OFICINA	MOBILIARIO	ARMARIO DE MELAMINA	746406260179	08/02/2017	REGULAR	ACTIVO
4350	PNSR-TACNA-CAC	OFICINA	MOBILIARIO	ARMARIO DE MELAMINA	746406260180	08/02/2017	REGULAR	ACTIVO
4351	PNSR-TACNA-CAC	OFICINA	MOBILIARIO	ARMARIO DE MELAMINA	746406260181	08/02/2017	REGULAR	ACTIVO
4352	PNSR-MOQUEGUA-CAC	OFICINA	MOBILIARIO	ARMARIO DE MELAMINA	746406260182	09/02/2017	REGULAR	ACTIVO
4353	PNSR-MOQUEGUA-CAC	OFICINA	MOBILIARIO	ARMARIO DE MELAMINA	746406260183	09/02/2017	REGULAR	ACTIVO
4354	PNSR-MOQUEGUA-CAC	OFICINA	MOBILIARIO	ARMARIO DE MELAMINA	746406260184	09/02/2017	REGULAR	ACTIVO
4355	PNSR-MOQUEGUA-CAC	OFICINA	MOBILIARIO	ARMARIO DE MELAMINA	746406260185	09/02/2017	REGULAR	ACTIVO
4356	PNSR-AREQUIPA-CAC	OFICINA	MOBILIARIO	ARMARIO DE MELAMINA	746406260186	02/02/2017	REGULAR	ACTIVO
4357	PNSR-AREQUIPA-CAC	OFICINA	MOBILIARIO	ARMARIO DE MELAMINA	746406260187	02/02/2017	REGULAR	ACTIVO
4358	PNSR-AREQUIPA-CAC	OFICINA	MOBILIARIO	ARMARIO DE MELAMINA	746406260188	02/02/2017	REGULAR	ACTIVO
4359	PNSR-AREQUIPA-CAC	OFICINA	MOBILIARIO	ARMARIO DE MELAMINA	746406260189	02/02/2017	REGULAR	ACTIVO

MVCS
Por: ZAPATA SANDOVAL David Henry FAU 20504743307 soft
Motivo: Doy V° B°
Fecha: 2022/03/18 16:33:51-0500

MVCS
Por: CALDERON NISHIDA Carlos Hermilio FAU 20504743307 soft
Motivo: Doy V° B°
Fecha: 2022/03/18 17:39:13-0500

MVCS
Por: GALINDO VEGA Guillermo FAU 20504743307 soft
Motivo: Doy V° B°
Fecha: 2022/03/18 16:19:15-0500

N°	Local	Grupo	Clase	Denominación	Código Patrimonial	Fechas de Adquisición	Estado	Condición
	1	A - N	Ñ - W	5	6	7	8	9
4360	PNSR-MADRE DE DIOS-CAC	OFICINA	MOBILIARIO	ARMARIO DE MELAMINA	746406260190	06/02/2017	REGULAR	ACTIVO
4361	PNSR-MADRE DE DIOS-CAC	OFICINA	MOBILIARIO	ARMARIO DE MELAMINA	746406260191	06/02/2017	REGULAR	ACTIVO
4362	PNSR-MADRE DE DIOS-CAC	OFICINA	MOBILIARIO	ARMARIO DE MELAMINA	746406260192	06/02/2017	REGULAR	ACTIVO
4363	PNSR-MADRE DE DIOS-CAC	OFICINA	MOBILIARIO	ARMARIO DE MELAMINA	746406260193	06/02/2017	REGULAR	ACTIVO
4364	PNSR-AMAZONAS-CAC	OFICINA	MOBILIARIO	ARMARIO DE MELAMINA	746406260194	06/02/2017	BUENO	ACTIVO
4365	PNSR-AMAZONAS-CAC	OFICINA	MOBILIARIO	ARMARIO DE MELAMINA	746406260195	06/02/2017	BUENO	ACTIVO
4366	PNSR-AMAZONAS-CAC	OFICINA	MOBILIARIO	ARMARIO DE MELAMINA	746406260196	06/02/2017	BUENO	ACTIVO
4367	PNSR-AMAZONAS-CAC	OFICINA	MOBILIARIO	ARMARIO DE MELAMINA	746406260197	06/02/2017	BUENO	ACTIVO
4368	PNSR-UCAYALI-CAC	OFICINA	MOBILIARIO	ARMARIO DE MELAMINA	746406260198	07/02/2017	REGULAR	ACTIVO
4369	PNSR-UCAYALI-CAC	OFICINA	MOBILIARIO	ARMARIO DE MELAMINA	746406260199	07/02/2017	REGULAR	ACTIVO
4370	PNSR-UCAYALI-CAC	OFICINA	MOBILIARIO	ARMARIO DE MELAMINA	746406260200	07/02/2017	REGULAR	ACTIVO
4371	PNSR-UCAYALI-CAC	OFICINA	MOBILIARIO	ARMARIO DE MELAMINA	746406260201	07/02/2017	REGULAR	ACTIVO
4372	PNSR-ANCASH-CAC	OFICINA	MOBILIARIO	ARMARIO DE MELAMINA	746406260202	02/02/2017	REGULAR	ACTIVO
4373	PNSR-ANCASH-CAC	OFICINA	MOBILIARIO	ARMARIO DE MELAMINA	746406260203	02/02/2017	REGULAR	ACTIVO
4374	PNSR-ANCASH-CAC	OFICINA	MOBILIARIO	ARMARIO DE MELAMINA	746406260204	02/02/2017	REGULAR	ACTIVO
4375	PNSR-ANCASH-CAC	OFICINA	MOBILIARIO	ARMARIO DE MELAMINA	746406260205	02/02/2017	REGULAR	ACTIVO
4376	PNSR-PASCO-CAC	OFICINA	MOBILIARIO	ARMARIO DE MELAMINA	746406260206	06/02/2017	BUENO	ACTIVO
4377	PNSR-PASCO-CAC	OFICINA	MOBILIARIO	ARMARIO DE MELAMINA	746406260207	06/02/2017	BUENO	ACTIVO
4378	PNSR-PASCO-CAC	OFICINA	MOBILIARIO	ARMARIO DE MELAMINA	746406260208	06/02/2017	BUENO	ACTIVO
4379	PNSR-PASCO-CAC	OFICINA	MOBILIARIO	ARMARIO DE MELAMINA	746406260209	06/02/2017	BUENO	ACTIVO
4380	PNSR-APURIMAC-CAC	OFICINA	MOBILIARIO	ARMARIO DE MELAMINA	746406260210	04/02/2017	REGULAR	ACTIVO
4381	PNSR-APURIMAC-CAC	OFICINA	MOBILIARIO	ARMARIO DE MELAMINA	746406260211	04/02/2017	REGULAR	ACTIVO
4382	PNSR-APURIMAC-CAC	OFICINA	MOBILIARIO	ARMARIO DE MELAMINA	746406260212	04/02/2017	REGULAR	ACTIVO
4383	PNSR-APURIMAC-CAC	OFICINA	MOBILIARIO	ARMARIO DE MELAMINA	746406260213	04/02/2017	REGULAR	ACTIVO
4384	PNSR-AYACUCHO-CAC	OFICINA	MOBILIARIO	ARMARIO DE MELAMINA	746406260214	04/02/2017	BUENO	ACTIVO
4385	PNSR-AYACUCHO-CAC	OFICINA	MOBILIARIO	ARMARIO DE MELAMINA	746406260215	04/02/2017	BUENO	ACTIVO
4386	PNSR-AYACUCHO-CAC	OFICINA	MOBILIARIO	ARMARIO DE MELAMINA	746406260216	04/02/2017	BUENO	ACTIVO
4387	PNSR-AYACUCHO-CAC	OFICINA	MOBILIARIO	ARMARIO DE MELAMINA	746406260217	04/02/2017	BUENO	ACTIVO
4388	PNSR-CUSCO-CAC	OFICINA	MOBILIARIO	ARMARIO DE MELAMINA	746406260218	07/02/2017	REGULAR	ACTIVO
4389	PNSR-CUSCO-CAC	OFICINA	MOBILIARIO	ARMARIO DE MELAMINA	746406260219	07/02/2017	REGULAR	ACTIVO
4390	PNSR-CUSCO-CAC	OFICINA	MOBILIARIO	ARMARIO DE MELAMINA	746406260220	07/02/2017	REGULAR	ACTIVO
4391	PNSR-CUSCO-CAC	OFICINA	MOBILIARIO	ARMARIO DE MELAMINA	746406260221	07/02/2017	REGULAR	ACTIVO
4392	PNSR-HUANCAVELICA-CAC	OFICINA	MOBILIARIO	ARMARIO DE MELAMINA	746406260222	06/02/2017	REGULAR	ACTIVO
4393	PNSR-HUANCAVELICA-CAC	OFICINA	MOBILIARIO	ARMARIO DE MELAMINA	746406260223	06/02/2017	REGULAR	ACTIVO
4394	PNSR-HUANCAVELICA-CAC	OFICINA	MOBILIARIO	ARMARIO DE MELAMINA	746406260224	06/02/2017	REGULAR	ACTIVO
4395	PNSR-HUANCAVELICA-CAC	OFICINA	MOBILIARIO	ARMARIO DE MELAMINA	746406260225	06/02/2017	REGULAR	ACTIVO
4396	PNSR-JUNIN-CAC	OFICINA	MOBILIARIO	ARMARIO DE MELAMINA	746406260226	20/02/2017	REGULAR	ACTIVO
4397	PNSR-JUNIN-CAC	OFICINA	MOBILIARIO	ARMARIO DE MELAMINA	746406260227	20/02/2017	REGULAR	ACTIVO
4398	PNSR-JUNIN-CAC	OFICINA	MOBILIARIO	ARMARIO DE MELAMINA	746406260228	20/02/2017	REGULAR	ACTIVO
4399	PNSR-JUNIN-CAC	OFICINA	MOBILIARIO	ARMARIO DE MELAMINA	746406260229	20/02/2017	REGULAR	ACTIVO
4400	AR-IQUITOS	OFICINA	MOBILIARIO	ARMARIO DE MELAMINA	746406260230	19/12/2017	REGULAR	ACTIVO
4401	AR-IQUITOS	OFICINA	MOBILIARIO	ARMARIO DE MELAMINA	746406260231	19/12/2017	REGULAR	ACTIVO
4402	SEDE CENTRAL-MIRAFLORES	OFICINA	MOBILIARIO	ARMARIO DE MELAMINA	746406260232	23/02/2018	BUENO	ACTIVO
4403	SEDE CENTRAL-MIRAFLORES	OFICINA	MOBILIARIO	ARMARIO DE MELAMINA	746406260233	23/02/2018	BUENO	ACTIVO
4404	SEDE CENTRAL-MIRAFLORES	OFICINA	MOBILIARIO	ARMARIO DE MELAMINA	746406260234	23/02/2018	BUENO	ACTIVO
4405	SEDE CENTRAL-MIRAFLORES	OFICINA	MOBILIARIO	ARMARIO DE MELAMINA	746406260235	23/02/2018	BUENO	ACTIVO
4406	SEDE CENTRAL-MIRAFLORES	OFICINA	MOBILIARIO	ARMARIO DE MELAMINA	746406260236	23/02/2018	BUENO	ACTIVO
4407	SEDE CENTRAL-MIRAFLORES	OFICINA	MOBILIARIO	ARMARIO DE MELAMINA	746406260237	23/02/2018	BUENO	ACTIVO
4408	SEDE CENTRAL-MIRAFLORES	OFICINA	MOBILIARIO	ARMARIO DE MELAMINA	746406260238	23/02/2018	BUENO	ACTIVO
4409	SEDE CENTRAL-MIRAFLORES	OFICINA	MOBILIARIO	ARMARIO DE MELAMINA	746406260239	23/02/2018	BUENO	ACTIVO
4410	SEDE CENTRAL-MIRAFLORES	OFICINA	MOBILIARIO	ARMARIO DE MELAMINA	746406260240	23/02/2018	BUENO	ACTIVO
4411	SEDE CENTRAL-MIRAFLORES	OFICINA	MOBILIARIO	ARMARIO DE MELAMINA	746406260241	26/04/2018	BUENO	ACTIVO
4412	SEDE CENTRAL-MIRAFLORES	OFICINA	MOBILIARIO	ARMARIO DE MELAMINA	746406260242	26/04/2018	BUENO	ACTIVO
4413	SEDE CENTRAL-MIRAFLORES	OFICINA	MOBILIARIO	ARMARIO DE MELAMINA	746406260243	26/04/2018	NUEVO	ACTIVO
4414	SEDE CENTRAL-MIRAFLORES	OFICINA	MOBILIARIO	ARMARIO DE MELAMINA	746406260244	26/04/2018	BUENO	ACTIVO
4415	SEDE CENTRAL-MIRAFLORES	OFICINA	MOBILIARIO	ARMARIO DE MELAMINA	746406260245	26/04/2018	REGULAR	ACTIVO
4416	SEDE CENTRAL-MIRAFLORES	OFICINA	MOBILIARIO	ARMARIO DE MELAMINA	746406260246	14/12/2018	REGULAR	ACTIVO
4417	SEDE CENTRAL-MIRAFLORES	OFICINA	MOBILIARIO	ARMARIO DE MELAMINA	746406260247	14/12/2018	REGULAR	ACTIVO
4418	SEDE CENTRAL-MIRAFLORES	OFICINA	MOBILIARIO	ARMARIO DE MELAMINA	746406260248	14/12/2018	BUENO	ACTIVO
4419	SEDE CENTRAL-MIRAFLORES	OFICINA	MOBILIARIO	ARMARIO DE MELAMINA	746406260249	31/12/2018	REGULAR	ACTIVO
4420	SEDE CENTRAL-MIRAFLORES	OFICINA	MOBILIARIO	ARMARIO DE MELAMINA	746406260250	31/12/2018	REGULAR	ACTIVO
4421	AR-SEDE	OFICINA	MOBILIARIO	ARMARIO DE MELAMINA	746406260251	31/12/2018	REGULAR	ACTIVO
4422	SEDE CENTRAL-MIRAFLORES	OFICINA	MOBILIARIO	ARMARIO DE MELAMINA	746406260252	31/12/2018	REGULAR	ACTIVO
4423	SEDE CENTRAL-MIRAFLORES	OFICINA	MOBILIARIO	ARMARIO DE MELAMINA	746406260253	31/12/2018	REGULAR	ACTIVO
4424	SEDE CENTRAL-MIRAFLORES	OFICINA	MOBILIARIO	ARMARIO DE MELAMINA	746406260254	31/12/2018	REGULAR	ACTIVO
4425	PNSR-APURIMAC-CAC	OFICINA	MOBILIARIO	ARMARIO DE MELAMINA	746406260255	31/12/2018	REGULAR	ACTIVO
4426	PNSR-APURIMAC-CAC	OFICINA	MOBILIARIO	ARMARIO DE MELAMINA	746406260256	31/12/2018	REGULAR	ACTIVO
4427	PNSR-HUANCAVELICA-CAC	OFICINA	MOBILIARIO	ARMARIO DE MELAMINA	746406260257	31/12/2018	REGULAR	ACTIVO
4428	I.E. CORONEL SANTIAGO MARCELINO CARREÑO	OFICINA	MOBILIARIO	ARMARIO DE MELAMINA	746406260258	31/12/2018	REGULAR	ACTIVO
4429	I.E. CORONEL SANTIAGO MARCELINO CARREÑO	OFICINA	MOBILIARIO	ARMARIO DE MELAMINA	746406260259	31/12/2018	REGULAR	ACTIVO
4430	I.E. CORONEL SANTIAGO MARCELINO CARREÑO	OFICINA	MOBILIARIO	ARMARIO DE MELAMINA	746406260260	31/12/2018	REGULAR	ACTIVO
4431	I.E. CORONEL SANTIAGO MARCELINO CARREÑO	OFICINA	MOBILIARIO	ARMARIO DE MELAMINA	746406260261	31/12/2018	REGULAR	ACTIVO
4432	PIASAR-SEDE	OFICINA	MOBILIARIO	ARMARIO DE MELAMINA	746406260262	02/08/2019	BUENO	ACTIVO
4433	PIASAR-SEDE	OFICINA	MOBILIARIO	ARMARIO DE MELAMINA	746406260263	02/08/2019	NUEVO	ACTIVO
4434	PIASAR-SEDE	OFICINA	MOBILIARIO	ARMARIO DE MELAMINA	746406260264	02/08/2019	BUENO	ACTIVO
4435	PIASAR-SEDE	OFICINA	MOBILIARIO	ARMARIO DE MELAMINA	746406260265	02/08/2019	BUENO	ACTIVO
4436	PIASAR-SEDE	OFICINA	MOBILIARIO	ARMARIO DE MELAMINA	746406260266	02/08/2019	BUENO	ACTIVO
4437	PIASAR-SEDE	OFICINA	MOBILIARIO	ARMARIO DE MELAMINA	746406260267	02/08/2019	BUENO	ACTIVO
4438	PIASAR-SEDE	OFICINA	MOBILIARIO	ARMARIO DE MELAMINA	746406260268	02/08/2019	BUENO	ACTIVO
4439	PIASAR-SEDE	OFICINA	MOBILIARIO	ARMARIO DE MELAMINA	746406260269	02/08/2019	BUENO	ACTIVO
4440	PIASAR-MOYOBAMBA	OFICINA	MOBILIARIO	ARMARIO DE MELAMINA	746406260270	27/12/2019	BUENO	ACTIVO
4441	PIASAR-MOYOBAMBA	OFICINA	MOBILIARIO	ARMARIO DE MELAMINA	746406260271	27/12/2019	BUENO	ACTIVO
4442	PIASAR-MOYOBAMBA	OFICINA	MOBILIARIO	ARMARIO DE MELAMINA	746406260272	27/12/2019	BUENO	ACTIVO
4443	PIASAR-MOYOBAMBA	OFICINA	MOBILIARIO	ARMARIO DE MELAMINA	746406260273	27/12/2019	BUENO	ACTIVO
4444	PIASAR-CHACHAPOYAS	OFICINA	MOBILIARIO	ARMARIO DE MELAMINA	746406260274	31/12/2019	BUENO	ACTIVO
4445	PIASAR-CHACHAPOYAS	OFICINA	MOBILIARIO	ARMARIO DE MELAMINA	746406260275	31/12/2019	BUENO	ACTIVO
4446	PIASAR-CHACHAPOYAS	OFICINA	MOBILIARIO	ARMARIO DE MELAMINA	746406260276	31/12/2019	BUENO	ACTIVO
4447	PIASAR-CHACHAPOYAS	OFICINA	MOBILIARIO	ARMARIO DE MELAMINA	746406260277	31/12/2019	BUENO	ACTIVO
4448	PIASAR-LAMAS	OFICINA	MOBILIARIO	ARMARIO DE MELAMINA	746406260278	02/09/2021	NUEVO	ACTIVO
4449	PIASAR-LAMAS	OFICINA	MOBILIARIO	ARMARIO DE MELAMINA	746406260279	02/09/2021	NUEVO	ACTIVO
4450	PIASAR-LAMAS	OFICINA	MOBILIARIO	ARMARIO DE MELAMINA	746406260280	02/09/2021	NUEVO	ACTIVO
4451	PIASAR-BELLAVISTA	OFICINA	MOBILIARIO	ARMARIO DE MELAMINA	746406260281	02/09/2021	NUEVO	ACTIVO
4452	PIASAR-BELLAVISTA	OFICINA	MOBILIARIO	ARMARIO DE MELAMINA	746406260282	02/09/2021	NUEVO	ACTIVO
4453	PIASAR-BELLAVISTA	OFICINA	MOBILIARIO	ARMARIO DE MELAMINA	746406260283	02/09/2021	NUEVO	ACTIVO
4454	PIASAR-LAJAS	OFICINA	MOBILIARIO	ARMARIO DE MELAMINA	746406260284	16/11/2021	NUEVO	ACTIVO
4455	PIASAR-LAJAS	OFICINA	MOBILIARIO	ARMARIO DE MELAMINA	746406260285	16/11/2021	NUEVO	ACTIVO
4456	PIASAR-LAJAS	OFICINA	MOBILIARIO	ARMARIO DE MELAMINA	746406260286	16/11/2021	NUEVO	ACTIVO
4457	PIASAR-PUNO	OFICINA	MOBILIARIO	ARMARIO DE MELAMINA	746406260287	21/09/2021	NUEVO	ACTIVO
4458	PIASAR-PUNO	OFICINA	MOBILIARIO	ARMARIO DE MELAMINA	746406260288	21/09/2021	NUEVO	ACTIVO
4459	PIASAR-PIURA	OFICINA	MOBILIARIO	ARMARIO DE MELAMINA	746406260289	18/10/2021	NUEVO	ACTIVO
4460	PIASAR-PIURA	OFICINA	MOBILIARIO	ARMARIO DE MELAMINA	746406260290	18/10/2021	NUEVO	ACTIVO
4461	PIASAR-PIURA	OFICINA	MOBILIARIO	ARMARIO DE MELAMINA	746406260291	18/10/2021	NUEVO	ACTIVO
4462	PIASAR-PUCALLPA	OFICINA	MOBILIARIO	ARMARIO DE MELAMINA	746406260292	15/12/2021	NUEVO	ACTIVO
4463	PIASAR-PUCALLPA	OFICINA	MOBILIARIO	ARMARIO DE MELAMINA	746406260293	15/12/2021	NUEVO	ACTIVO
4464	PIASAR-PUCALLPA	OFICINA	MOBILIARIO	ARMARIO DE MELAMINA	746406260294	15/12/2021	NUEVO	ACTIVO
4465	PIASAR-NIEVA	OFICINA	MOBILIARIO	ARMARIO DE MELAMINA	746406260295	18/10/2021	NUEVO	ACTIVO
4466	PIASAR-NIEVA	OFICINA	MOBILIARIO	ARMARIO DE MELAMINA	746406260296	18/10/2021	NUEVO	ACTIVO
4467	PIASAR-NIEVA	OFICINA	MOBILIARIO	ARMARIO DE MELAMINA	746406260297	18/10/2021	NUEVO	ACTIVO
4468	PIASAR-NIEVA	OFICINA	MOBILIARIO	ARMARIO DE MELAMINA	746406260298	18/10/2021	NUEVO	ACTIVO
4469	SEDE CENTRAL-MIRAFLORES	OFICINA	MOBILIARIO	ARMARIO DE METAL	746406600003	23/01/2012	REGULAR	ACTIVO
4470	SEDE CENTRAL-MIRAFLORES	OFICINA	MOBILIARIO	ARMARIO DE METAL	746406600004	23/01/2012	REGULAR	ACTIVO
4471	SEDE CENTRAL-MIRAFLORES	OFICINA	MOBILIARIO	ARMARIO DE METAL	746406600005	23/01/2012	REGULAR	ACTIVO

MVCS
Por: ZAPATA SANDOVAL David Henry FAU 20504743307 soft
Motivo: Doy V° B°
Fecha: 2022/03/18 16:33:51-0500

MVCS
Por: CALDERON NISHIDA Carlos Hermilio FAU 20504743307 soft
Motivo: Doy V° B°
Fecha: 2022/03/18 17:39:13-0500

MVCS
Por: GALINDO VEGA Guillermo FAU 20504743307 soft
Motivo: Doy V° B°
Fecha: 2022/03/18 16:19:15-0500

N°	Local	Grupo	Clase	Denominación	Código Patrimonial	Fechas de Adquisición	Estado	Condición
	1	A - N	Ñ - W	5	6	7	8	9
4472	SEDE CENTRAL-MIRAFLORES	OFICINA	MOBILIARIO	ARMARIO DE METAL	746406600006	23/01/2012	REGULAR	ACTIVO
4473	SEDE CENTRAL-MIRAFLORES	OFICINA	MOBILIARIO	ARMARIO DE METAL	746406600007	23/01/2012	REGULAR	ACTIVO
4474	SEDE CENTRAL-MIRAFLORES	OFICINA	MOBILIARIO	ARMARIO DE METAL	746406600008	23/01/2012	REGULAR	ACTIVO
4475	SEDE CENTRAL-MIRAFLORES	OFICINA	MOBILIARIO	ARMARIO DE METAL	746406600009	23/01/2012	REGULAR	ACTIVO
4476	SEDE CENTRAL-MIRAFLORES	OFICINA	MOBILIARIO	ARMARIO DE METAL	746406600010	23/01/2012	REGULAR	ACTIVO
4477	SEDE CENTRAL-MIRAFLORES	OFICINA	MOBILIARIO	ARMARIO DE METAL	746406600011	23/01/2012	REGULAR	ACTIVO
4478	SEDE CENTRAL-MIRAFLORES	OFICINA	MOBILIARIO	ARMARIO DE METAL	746406600012	23/01/2012	REGULAR	ACTIVO
4479	SEDE CENTRAL-MIRAFLORES	OFICINA	MOBILIARIO	ARMARIO DE METAL	746406600013	23/01/2012	REGULAR	ACTIVO
4480	SEDE CENTRAL-MIRAFLORES	OFICINA	MOBILIARIO	ARMARIO DE METAL	746406600014	23/01/2012	REGULAR	ACTIVO
4481	SEDE CENTRAL-MIRAFLORES	OFICINA	MOBILIARIO	ARMARIO DE METAL	746406600015	23/01/2012	REGULAR	ACTIVO
4482	SEDE CENTRAL-MIRAFLORES	OFICINA	MOBILIARIO	ARMARIO DE METAL	746406600016	23/01/2012	REGULAR	ACTIVO
4483	SEDE CENTRAL-MIRAFLORES	OFICINA	MOBILIARIO	ARMARIO DE METAL	746406600017	23/01/2012	REGULAR	ACTIVO
4484	SEDE CENTRAL-MIRAFLORES	OFICINA	MOBILIARIO	ARMARIO DE METAL	746406600018	23/01/2012	REGULAR	ACTIVO
4485	PNSR-CALLAO	OFICINA	MOBILIARIO	ARMARIO DE METAL	746406600019	23/01/2012	REGULAR	ACTIVO
4486	SEDE CENTRAL-MIRAFLORES	OFICINA	MOBILIARIO	ARMARIO DE METAL	746406600020	23/01/2012	REGULAR	ACTIVO
4487	SEDE CENTRAL-MIRAFLORES	OFICINA	MOBILIARIO	ARMARIO DE METAL	746406600021	23/01/2012	REGULAR	ACTIVO
4488	SEDE CENTRAL-MIRAFLORES	OFICINA	MOBILIARIO	ARMARIO DE METAL	746406600022	06/08/2012	REGULAR	ACTIVO
4489	AR-SEDE	OFICINA	MOBILIARIO	ARMARIO DE METAL	746406600023	06/08/2012	REGULAR	ACTIVO
4490	SEDE CENTRAL-MIRAFLORES	OFICINA	MOBILIARIO	ARMARIO DE METAL	746406600024	06/08/2012	REGULAR	ACTIVO
4491	SEDE CENTRAL-MIRAFLORES	OFICINA	MOBILIARIO	ARMARIO DE METAL	746406600025	06/08/2012	REGULAR	ACTIVO
4492	SEDE CENTRAL-MIRAFLORES	OFICINA	MOBILIARIO	ARMARIO DE METAL	746406600026	06/08/2012	REGULAR	ACTIVO
4493	SEDE CENTRAL-MIRAFLORES	OFICINA	MOBILIARIO	ARMARIO DE METAL	746406600027	06/08/2012	REGULAR	ACTIVO
4494	SEDE CENTRAL-MIRAFLORES	OFICINA	MOBILIARIO	ARMARIO DE METAL	746406600028	06/08/2012	REGULAR	ACTIVO
4495	SEDE CENTRAL-MIRAFLORES	OFICINA	MOBILIARIO	ARMARIO DE METAL	746406600029	06/08/2012	REGULAR	ACTIVO
4496	SEDE CENTRAL-MIRAFLORES	OFICINA	MOBILIARIO	ARMARIO DE METAL	746406600030	06/08/2012	REGULAR	ACTIVO
4497	SEDE CENTRAL-MIRAFLORES	OFICINA	MOBILIARIO	ARMARIO DE METAL	746406600031	06/08/2012	REGULAR	ACTIVO
4498	SEDE CENTRAL-MIRAFLORES	OFICINA	MOBILIARIO	ARMARIO DE METAL	746406600032	06/08/2012	REGULAR	ACTIVO
4499	SEDE CENTRAL-MIRAFLORES	OFICINA	MOBILIARIO	ARMARIO DE METAL	746406600033	06/08/2012	REGULAR	ACTIVO
4500	SEDE CENTRAL-MIRAFLORES	OFICINA	MOBILIARIO	ARMARIO DE METAL	746406600034	06/08/2012	REGULAR	ACTIVO
4501	SEDE CENTRAL-MIRAFLORES	OFICINA	MOBILIARIO	ARMARIO DE METAL	746406600035	06/08/2012	REGULAR	ACTIVO
4502	SEDE CENTRAL-MIRAFLORES	OFICINA	MOBILIARIO	ARMARIO DE METAL	746406600036	06/08/2012	REGULAR	ACTIVO
4503	SEDE CENTRAL-MIRAFLORES	OFICINA	MOBILIARIO	ARMARIO DE METAL	746406600037	06/08/2012	REGULAR	ACTIVO
4504	SEDE CENTRAL-MIRAFLORES	OFICINA	MOBILIARIO	ARMARIO DE METAL	746406600038	06/08/2012	REGULAR	ACTIVO
4505	SEDE CENTRAL-MIRAFLORES	OFICINA	MOBILIARIO	ARMARIO DE METAL	746406600039	06/08/2012	REGULAR	ACTIVO
4506	SEDE CENTRAL-MIRAFLORES	OFICINA	MOBILIARIO	ARMARIO DE METAL	746406600040	06/08/2012	REGULAR	ACTIVO
4507	SEDE CENTRAL-MIRAFLORES	OFICINA	MOBILIARIO	ARMARIO DE METAL	746406600041	06/08/2012	REGULAR	ACTIVO
4508	SEDE CENTRAL-MIRAFLORES	OFICINA	MOBILIARIO	ARMARIO DE METAL	746406600042	06/08/2012	REGULAR	ACTIVO
4509	SEDE CENTRAL-MIRAFLORES	OFICINA	MOBILIARIO	ARMARIO DE METAL	746406600043	06/08/2012	REGULAR	ACTIVO
4510	SEDE CENTRAL-MIRAFLORES	OFICINA	MOBILIARIO	ARMARIO DE METAL	746406600044	06/08/2012	REGULAR	ACTIVO
4511	SEDE CENTRAL-MIRAFLORES	OFICINA	MOBILIARIO	ARMARIO DE METAL	746406600045	06/08/2012	REGULAR	ACTIVO
4512	SEDE CENTRAL-MIRAFLORES	OFICINA	MOBILIARIO	ARMARIO DE METAL	746406600046	06/08/2012	REGULAR	ACTIVO
4513	SEDE CENTRAL-MIRAFLORES	OFICINA	MOBILIARIO	ARMARIO DE METAL	746406600047	06/08/2012	REGULAR	ACTIVO
4514	SEDE CENTRAL-MIRAFLORES	OFICINA	MOBILIARIO	ARMARIO DE METAL	746406600048	06/08/2012	REGULAR	ACTIVO
4515	SEDE CENTRAL-MIRAFLORES	OFICINA	MOBILIARIO	ARMARIO DE METAL	746406600049	06/08/2012	REGULAR	ACTIVO
4516	SEDE CENTRAL-MIRAFLORES	OFICINA	MOBILIARIO	ARMARIO DE METAL	746406600050	06/08/2012	REGULAR	ACTIVO
4517	SEDE CENTRAL-MIRAFLORES	OFICINA	MOBILIARIO	ARMARIO DE METAL	746406600051	06/08/2012	REGULAR	ACTIVO
4518	SEDE CENTRAL-MIRAFLORES	OFICINA	MOBILIARIO	ARMARIO DE METAL	746406600052	06/08/2012	REGULAR	ACTIVO
4519	SEDE CENTRAL-MIRAFLORES	OFICINA	MOBILIARIO	ARMARIO DE METAL	746406600053	06/08/2012	REGULAR	ACTIVO
4520	SEDE CENTRAL-MIRAFLORES	OFICINA	MOBILIARIO	ARMARIO DE METAL	746406600054	06/08/2012	REGULAR	ACTIVO
4521	SEDE CENTRAL-MIRAFLORES	OFICINA	MOBILIARIO	ARMARIO DE METAL	746406600055	06/08/2012	REGULAR	ACTIVO
4522	SEDE CENTRAL-MIRAFLORES	OFICINA	MOBILIARIO	ARMARIO DE METAL	746406600056	06/08/2012	REGULAR	ACTIVO
4523	SEDE CENTRAL-MIRAFLORES	OFICINA	MOBILIARIO	ARMARIO DE METAL	746406600057	06/08/2012	REGULAR	ACTIVO
4524	SEDE CENTRAL-MIRAFLORES	OFICINA	MOBILIARIO	ARMARIO DE METAL	746406600058	06/08/2012	REGULAR	ACTIVO
4525	SEDE CENTRAL-MIRAFLORES	OFICINA	MOBILIARIO	ARMARIO DE METAL	746406600059	06/08/2012	REGULAR	ACTIVO
4526	SEDE CENTRAL-MIRAFLORES	OFICINA	MOBILIARIO	ARMARIO DE METAL	746406600060	06/08/2012	REGULAR	ACTIVO
4527	SEDE CENTRAL-MIRAFLORES	OFICINA	MOBILIARIO	ARMARIO DE METAL	746406600061	06/08/2012	REGULAR	ACTIVO
4528	SEDE CENTRAL-MIRAFLORES	OFICINA	MOBILIARIO	ARMARIO DE METAL	746406600062	28/09/2012	REGULAR	ACTIVO
4529	SEDE CENTRAL-MIRAFLORES	OFICINA	MOBILIARIO	ARMARIO DE METAL	746406600063	28/09/2012	REGULAR	ACTIVO
4530	SEDE CENTRAL-MIRAFLORES	OFICINA	MOBILIARIO	ARMARIO DE METAL	746406600064	28/09/2012	REGULAR	ACTIVO
4531	SEDE CENTRAL-MIRAFLORES	OFICINA	MOBILIARIO	ARMARIO DE METAL	746406600065	28/09/2012	REGULAR	ACTIVO
4532	SEDE CENTRAL-MIRAFLORES	OFICINA	MOBILIARIO	ARMARIO DE METAL	746406600066	28/09/2012	REGULAR	ACTIVO
4533	SEDE CENTRAL-MIRAFLORES	OFICINA	MOBILIARIO	ARMARIO DE METAL	746406600067	28/09/2012	REGULAR	ACTIVO
4534	SEDE CENTRAL-MIRAFLORES	OFICINA	MOBILIARIO	ARMARIO DE METAL	746406600068	28/09/2012	REGULAR	ACTIVO
4535	SEDE CENTRAL-MIRAFLORES	OFICINA	MOBILIARIO	ARMARIO DE METAL	746406600069	28/09/2012	REGULAR	ACTIVO
4536	SEDE CENTRAL-MIRAFLORES	OFICINA	MOBILIARIO	ARMARIO DE METAL	746406600070	28/09/2012	REGULAR	ACTIVO
4537	SEDE CENTRAL-MIRAFLORES	OFICINA	MOBILIARIO	ARMARIO DE METAL	746406600071	28/09/2012	REGULAR	ACTIVO
4538	SEDE CENTRAL-MIRAFLORES	OFICINA	MOBILIARIO	ARMARIO DE METAL	746406600072	28/09/2012	REGULAR	ACTIVO
4539	SEDE CENTRAL-MIRAFLORES	OFICINA	MOBILIARIO	ARMARIO DE METAL	746406600073	28/09/2012	REGULAR	ACTIVO
4540	SEDE CENTRAL-MIRAFLORES	OFICINA	MOBILIARIO	ARMARIO DE METAL	746406600074	28/09/2012	REGULAR	ACTIVO
4541	SEDE CENTRAL-MIRAFLORES	OFICINA	MOBILIARIO	ARMARIO DE METAL	746406600075	28/09/2012	REGULAR	ACTIVO
4542	SEDE CENTRAL-MIRAFLORES	OFICINA	MOBILIARIO	ARMARIO DE METAL	746406600076	28/09/2012	REGULAR	ACTIVO
4543	SEDE CENTRAL-MIRAFLORES	OFICINA	MOBILIARIO	ARMARIO DE METAL	746406600077	28/09/2012	REGULAR	ACTIVO
4544	SEDE CENTRAL-MIRAFLORES	OFICINA	MOBILIARIO	ARMARIO DE METAL	746406600078	12/11/2012	REGULAR	ACTIVO
4545	SEDE CENTRAL-MIRAFLORES	OFICINA	MOBILIARIO	ARMARIO DE METAL	746406600079	12/11/2012	REGULAR	ACTIVO
4546	SEDE CENTRAL-MIRAFLORES	OFICINA	MOBILIARIO	ARMARIO DE METAL	746406600080	12/11/2012	REGULAR	ACTIVO
4547	SEDE CENTRAL-MIRAFLORES	OFICINA	MOBILIARIO	ARMARIO DE METAL	746406600081	12/11/2012	REGULAR	ACTIVO
4548	SEDE CENTRAL-MIRAFLORES	OFICINA	MOBILIARIO	ARMARIO DE METAL	746406600082	12/11/2012	REGULAR	ACTIVO
4549	SEDE CENTRAL-MIRAFLORES	OFICINA	MOBILIARIO	ARMARIO DE METAL	746406600083	12/11/2012	REGULAR	ACTIVO
4550	SEDE CENTRAL-MIRAFLORES	OFICINA	MOBILIARIO	ARMARIO DE METAL	746406600084	12/11/2012	REGULAR	ACTIVO
4551	SEDE CENTRAL-MIRAFLORES	OFICINA	MOBILIARIO	ARMARIO DE METAL	746406600085	12/11/2012	REGULAR	ACTIVO
4552	SEDE CENTRAL-MIRAFLORES	OFICINA	MOBILIARIO	ARMARIO DE METAL	746406600086	12/11/2012	REGULAR	ACTIVO
4553	SEDE CENTRAL-MIRAFLORES	OFICINA	MOBILIARIO	ARMARIO DE METAL	746406600087	12/11/2012	REGULAR	ACTIVO
4554	SEDE CENTRAL-MIRAFLORES	OFICINA	MOBILIARIO	ARMARIO DE METAL Y MELAMINA	746408040001	24/06/2013	REGULAR	ACTIVO
4555	SEDE CENTRAL-MIRAFLORES	OFICINA	MOBILIARIO	ARMARIO DE METAL Y MELAMINA	746408040002	24/06/2013	REGULAR	ACTIVO
4556	SEDE CENTRAL-MIRAFLORES	OFICINA	MOBILIARIO	ARMARIO DE METAL Y MELAMINA	746408040003	24/06/2013	REGULAR	ACTIVO
4557	SEDE CENTRAL-MIRAFLORES	OFICINA	MOBILIARIO	ARMARIO DE METAL Y MELAMINA	746408040004	24/06/2013	REGULAR	ACTIVO
4558	SEDE CENTRAL-MIRAFLORES	OFICINA	MOBILIARIO	ARMARIO DE METAL Y MELAMINA	746408040005	24/06/2013	REGULAR	ACTIVO
4559	SEDE CENTRAL-MIRAFLORES	OFICINA	MOBILIARIO	ARMARIO DE METAL Y MELAMINA	746408040006	24/06/2013	REGULAR	ACTIVO
4560	SEDE CENTRAL-MIRAFLORES	OFICINA	MOBILIARIO	ARMARIO DE METAL Y MELAMINA	746408040007	24/06/2013	REGULAR	ACTIVO
4561	SEDE CENTRAL-MIRAFLORES	OFICINA	MOBILIARIO	ARMARIO DE METAL Y MELAMINA	746408040008	24/06/2013	REGULAR	ACTIVO
4562	SEDE CENTRAL-MIRAFLORES	OFICINA	MOBILIARIO	ARMARIO DE METAL Y MELAMINA	746408040009	24/06/2013	REGULAR	ACTIVO
4563	SEDE CENTRAL-MIRAFLORES	OFICINA	MOBILIARIO	ARMARIO DE METAL Y MELAMINA	746408040010	24/06/2013	REGULAR	ACTIVO
4564	SEDE CENTRAL-MIRAFLORES	OFICINA	MOBILIARIO	ARMARIO DE METAL Y MELAMINA	746408040011	24/06/2013	REGULAR	ACTIVO
4565	SEDE CENTRAL-MIRAFLORES	OFICINA	MOBILIARIO	ARMARIO DE METAL Y MELAMINA	746408040012	24/06/2013	REGULAR	ACTIVO
4566	SEDE CENTRAL-MIRAFLORES	OFICINA	MOBILIARIO	ARMARIO DE METAL Y MELAMINA	746408040013	24/06/2013	REGULAR	ACTIVO
4567	I.E. CORONEL SANTIAGO MARCELINO CARREÑO	OFICINA	MOBILIARIO	BANCA DE ASIENTOS MULTIPLES	746411180001	24/09/2012	REGULAR	ACTIVO
4568	I.E. CORONEL SANTIAGO MARCELINO CARREÑO	OFICINA	MOBILIARIO	BANCA DE ASIENTOS MULTIPLES	746411180002	24/09/2012	REGULAR	ACTIVO
4569	I.E. 38717 JESUS NAZARENO DE CHONTACA	OFICINA	MOBILIARIO	BANCA DE ASIENTOS MULTIPLES	746411180003	24/09/2012	REGULAR	ACTIVO
4570	SEDE CENTRAL-MIRAFLORES	OFICINA	MOBILIARIO	BANCA DE ASIENTOS MULTIPLES	746411180004	28/12/2015	REGULAR	ACTIVO
4571	SEDE CENTRAL-MIRAFLORES	OFICINA	MOBILIARIO	BANCA DE ASIENTOS MULTIPLES	746411180005	28/12/2015	REGULAR	ACTIVO
4572	SEDE CENTRAL-MIRAFLORES	OFICINA	MOBILIARIO	BANCA DE ASIENTOS MULTIPLES	746411180006	28/12/2015	REGULAR	ACTIVO
4573	SEDE CENTRAL-MIRAFLORES	OFICINA	MOBILIARIO	BANCA DE ASIENTOS MULTIPLES	746411180007	28/12/2015	REGULAR	ACTIVO
4574	PIASAR-MOYOBAMBA	OFICINA	MOBILIARIO	BANCA DE ASIENTOS MULTIPLES	746411180008	27/12/2019	BUENO	ACTIVO
4575	PIASAR-MOYOBAMBA	OFICINA	MOBILIARIO	BANCA DE ASIENTOS MULTIPLES	746411180009	27/12/2019	BUENO	ACTIVO
4576	PIASAR-CHACHAPOYAS	OFICINA	MOBILIARIO	BANCA DE ASIENTOS MULTIPLES	746411180010	31/12/2019	BUENO	ACTIVO
4577	PIASAR-CHACHAPOYAS	OFICINA	MOBILIARIO	BANCA DE ASIENTOS MULTIPLES	746411180011	31/12/2019	BUENO	ACTIVO
4578	SEDE CENTRAL-MIRAFLORES	OFICINA	MOBILIARIO	CAJA DE SEGURIDAD	746418470001	15/10/2012	REGULAR	ACTIVO
4579	PIASAR-SEDE	OFICINA	MOBILIARIO	CAJA FUERTE	746418810001	29/12/2020	NUEVO	ACTIVO
4580	SEDE CENTRAL-MIRAFLORES	OFICINA	MOBILIARIO	CAJONERA RODABLE DE MELAMINA	746419250001	08/06/2015	REGULAR	ACTIVO
4581	SEDE CENTRAL-MIRAFLORES	OFICINA	MOBILIARIO	CAJONERA RODABLE DE MELAMINA	746419250002	08/06/2015	REGULAR	ACTIVO
4582	SEDE CENTRAL-MIRAFLORES	OFICINA	MOBILIARIO	CAJONERA RODABLE DE MELAMINA	746419250003	08/06/2015	REGULAR	ACTIVO
4583	AR-SEDE	OFICINA	MOBILIARIO	CAJONERA RODABLE DE MELAMINA	746419250004	21/08/2015	REGULAR	ACTIVO

MVCS
Por: ZAPATA SANDOVAL David Henry FAU 20504743307 soft
Motivo: Doy V° B°
Fecha: 2022/03/18 16:33:51-0500

MVCS
Por: CALDERON NISHIDA Carlos Hermilio FAU 20504743307 soft
Motivo: Doy V° B°
Fecha: 2022/03/18 17:39:13-0500

MVCS
Por: GALINDO VEGA Guillermo FAU 20504743307 soft
Motivo: Doy V° B°
Fecha: 2022/03/18 16:19:15-0500

N°	Local	Grupo	Clase	Denominación	Código Patrimonial	Fechas de Adquisición	Estado	Condición
	1	A - N	Ñ - W	5	6	7	8	9
4584	SEDE CENTRAL-MIRAFLORES	OFICINA	MOBILIARIO	CAJONERA RODABLE DE MELAMINA	746419250005	28/12/2015	REGULAR	ACTIVO
4585	SEDE CENTRAL-MIRAFLORES	OFICINA	MOBILIARIO	CAJONERA RODABLE DE MELAMINA	746419250006	28/12/2015	REGULAR	ACTIVO
4586	PIASAR-SEDE	OFICINA	MOBILIARIO	CAJONERA RODABLE DE MELAMINA	746419250007	28/12/2015	REGULAR	ACTIVO
4587	SEDE CENTRAL-MIRAFLORES	OFICINA	MOBILIARIO	CAJONERA RODABLE DE MELAMINA	746419250008	28/12/2015	REGULAR	ACTIVO
4588	SEDE CENTRAL-MIRAFLORES	OFICINA	MOBILIARIO	CAJONERA RODABLE DE MELAMINA	746419250009	28/12/2015	REGULAR	ACTIVO
4589	SEDE CENTRAL-MIRAFLORES	OFICINA	MOBILIARIO	CAJONERA RODABLE DE MELAMINA	746419250010	28/12/2015	REGULAR	ACTIVO
4590	SEDE CENTRAL-MIRAFLORES	OFICINA	MOBILIARIO	CAJONERA RODABLE DE MELAMINA	746419250011	28/12/2015	REGULAR	ACTIVO
4591	SEDE CENTRAL-MIRAFLORES	OFICINA	MOBILIARIO	CAJONERA RODABLE DE MELAMINA	746419250012	28/12/2015	REGULAR	ACTIVO
4592	SEDE CENTRAL-MIRAFLORES	OFICINA	MOBILIARIO	CAJONERA RODABLE DE MELAMINA	746419250013	28/12/2015	REGULAR	ACTIVO
4593	SEDE CENTRAL-MIRAFLORES	OFICINA	MOBILIARIO	CAJONERA RODABLE DE MELAMINA	746419250014	28/12/2015	REGULAR	ACTIVO
4594	SEDE CENTRAL-MIRAFLORES	OFICINA	MOBILIARIO	CAJONERA RODABLE DE MELAMINA	746419250015	28/12/2015	REGULAR	ACTIVO
4595	SEDE CENTRAL-MIRAFLORES	OFICINA	MOBILIARIO	CAJONERA RODABLE DE MELAMINA	746419250016	28/12/2015	REGULAR	ACTIVO
4596	PIASAR-SEDE	OFICINA	MOBILIARIO	CAJONERA RODABLE DE MELAMINA	746419250017	28/12/2015	REGULAR	ACTIVO
4597	SEDE CENTRAL-MIRAFLORES	OFICINA	MOBILIARIO	CAJONERA RODABLE DE MELAMINA	746419250018	28/12/2015	REGULAR	ACTIVO
4598	SEDE CENTRAL-MIRAFLORES	OFICINA	MOBILIARIO	CAJONERA RODABLE DE MELAMINA	746419250019	28/12/2015	REGULAR	ACTIVO
4599	SEDE CENTRAL-MIRAFLORES	OFICINA	MOBILIARIO	CAJONERA RODABLE DE MELAMINA	746419250020	28/12/2015	REGULAR	ACTIVO
4600	SEDE CENTRAL-MIRAFLORES	OFICINA	MOBILIARIO	CAJONERA RODABLE DE MELAMINA	746419250021	28/12/2015	REGULAR	ACTIVO
4601	SEDE CENTRAL-MIRAFLORES	OFICINA	MOBILIARIO	CAJONERA RODABLE DE MELAMINA	746419250022	28/12/2015	REGULAR	ACTIVO
4602	SEDE CENTRAL-MIRAFLORES	OFICINA	MOBILIARIO	CAJONERA RODABLE DE MELAMINA	746419250023	28/12/2015	REGULAR	ACTIVO
4603	SEDE CENTRAL-MIRAFLORES	OFICINA	MOBILIARIO	CAJONERA RODABLE DE MELAMINA	746419250024	28/12/2015	REGULAR	ACTIVO
4604	SEDE CENTRAL-MIRAFLORES	OFICINA	MOBILIARIO	CAJONERA RODABLE DE MELAMINA	746419250025	28/12/2015	REGULAR	ACTIVO
4605	SEDE CENTRAL-MIRAFLORES	OFICINA	MOBILIARIO	CAJONERA RODABLE DE MELAMINA	746419250026	28/12/2015	REGULAR	ACTIVO
4606	SEDE CENTRAL-MIRAFLORES	OFICINA	MOBILIARIO	CAJONERA RODABLE DE MELAMINA	746419250027	28/12/2015	REGULAR	ACTIVO
4607	SEDE CENTRAL-MIRAFLORES	OFICINA	MOBILIARIO	CAJONERA RODABLE DE MELAMINA	746419250028	28/12/2015	REGULAR	ACTIVO
4608	SEDE CENTRAL-MIRAFLORES	OFICINA	MOBILIARIO	CAJONERA RODABLE DE MELAMINA	746419250029	28/12/2015	REGULAR	ACTIVO
4609	SEDE CENTRAL-MIRAFLORES	OFICINA	MOBILIARIO	CAJONERA RODABLE DE MELAMINA	746419250030	28/12/2015	REGULAR	ACTIVO
4610	SEDE CENTRAL-MIRAFLORES	OFICINA	MOBILIARIO	CAJONERA RODABLE DE MELAMINA	746419250031	28/12/2015	REGULAR	ACTIVO
4611	SEDE CENTRAL-MIRAFLORES	OFICINA	MOBILIARIO	CAJONERA RODABLE DE MELAMINA	746419250032	28/12/2015	REGULAR	ACTIVO
4612	SEDE CENTRAL-MIRAFLORES	OFICINA	MOBILIARIO	CAJONERA RODABLE DE MELAMINA	746419250033	28/12/2015	REGULAR	ACTIVO
4613	SEDE CENTRAL-MIRAFLORES	OFICINA	MOBILIARIO	CAJONERA RODABLE DE MELAMINA	746419250035	26/12/2016	REGULAR	ACTIVO
4614	SEDE CENTRAL-MIRAFLORES	OFICINA	MOBILIARIO	CAJONERA RODABLE DE MELAMINA	746419250036	26/12/2016	REGULAR	ACTIVO
4615	SEDE CENTRAL-MIRAFLORES	OFICINA	MOBILIARIO	CAJONERA RODABLE DE MELAMINA	746419250037	26/12/2016	REGULAR	ACTIVO
4616	SEDE CENTRAL-MIRAFLORES	OFICINA	MOBILIARIO	CAJONERA RODABLE DE MELAMINA	746419250038	26/12/2016	BUENO	ACTIVO
4617	SEDE CENTRAL-MIRAFLORES	OFICINA	MOBILIARIO	CAJONERA RODABLE DE MELAMINA	746419250039	26/12/2016	REGULAR	ACTIVO
4618	SEDE CENTRAL-MIRAFLORES	OFICINA	MOBILIARIO	CAJONERA RODABLE DE MELAMINA	746419250040	26/12/2016	BUENO	ACTIVO
4619	SEDE CENTRAL-MIRAFLORES	OFICINA	MOBILIARIO	CAJONERA RODABLE DE MELAMINA	746419250041	26/12/2016	REGULAR	ACTIVO
4620	SEDE CENTRAL-MIRAFLORES	OFICINA	MOBILIARIO	CAJONERA RODABLE DE MELAMINA	746419250042	26/12/2016	REGULAR	ACTIVO
4621	SEDE CENTRAL-MIRAFLORES	OFICINA	MOBILIARIO	CAJONERA RODABLE DE MELAMINA	746419250043	26/12/2016	REGULAR	ACTIVO
4622	SEDE CENTRAL-MIRAFLORES	OFICINA	MOBILIARIO	CAJONERA RODABLE DE MELAMINA	746419250044	26/12/2016	REGULAR	ACTIVO
4623	SEDE CENTRAL-MIRAFLORES	OFICINA	MOBILIARIO	CAJONERA RODABLE DE MELAMINA	746419250045	26/12/2016	BUENO	ACTIVO
4624	SEDE CENTRAL-MIRAFLORES	OFICINA	MOBILIARIO	CAJONERA RODABLE DE MELAMINA	746419250046	26/12/2016	REGULAR	ACTIVO
4625	SEDE CENTRAL-MIRAFLORES	OFICINA	MOBILIARIO	CAJONERA RODABLE DE MELAMINA	746419250047	26/12/2016	REGULAR	ACTIVO
4626	SEDE CENTRAL-MIRAFLORES	OFICINA	MOBILIARIO	CAJONERA RODABLE DE MELAMINA	746419250048	26/12/2016	REGULAR	ACTIVO
4627	SEDE CENTRAL-MIRAFLORES	OFICINA	MOBILIARIO	CAJONERA RODABLE DE MELAMINA	746419250049	26/12/2016	BUENO	ACTIVO
4628	SEDE CENTRAL-MIRAFLORES	OFICINA	MOBILIARIO	CAJONERA RODABLE DE MELAMINA	746419250050	26/12/2016	REGULAR	ACTIVO
4629	SEDE CENTRAL-MIRAFLORES	OFICINA	MOBILIARIO	CAJONERA RODABLE DE MELAMINA	746419250051	26/12/2016	REGULAR	ACTIVO
4630	SEDE CENTRAL-MIRAFLORES	OFICINA	MOBILIARIO	CAJONERA RODABLE DE MELAMINA	746419250052	26/12/2016	REGULAR	ACTIVO
4631	SEDE CENTRAL-MIRAFLORES	OFICINA	MOBILIARIO	CAJONERA RODABLE DE MELAMINA	746419250053	26/12/2016	REGULAR	ACTIVO
4632	SEDE CENTRAL-MIRAFLORES	OFICINA	MOBILIARIO	CAJONERA RODABLE DE MELAMINA	746419250054	26/12/2016	REGULAR	ACTIVO
4633	SEDE CENTRAL-MIRAFLORES	OFICINA	MOBILIARIO	CAJONERA RODABLE DE MELAMINA	746419250055	26/12/2016	REGULAR	ACTIVO
4634	SEDE CENTRAL-MIRAFLORES	OFICINA	MOBILIARIO	CAJONERA RODABLE DE MELAMINA	746419250056	26/12/2016	REGULAR	ACTIVO
4635	SEDE CENTRAL-MIRAFLORES	OFICINA	MOBILIARIO	CAJONERA RODABLE DE MELAMINA	746419250057	26/12/2016	REGULAR	ACTIVO
4636	SEDE CENTRAL-MIRAFLORES	OFICINA	MOBILIARIO	CAJONERA RODABLE DE MELAMINA	746419250058	26/12/2016	BUENO	ACTIVO
4637	SEDE CENTRAL-MIRAFLORES	OFICINA	MOBILIARIO	CAJONERA RODABLE DE MELAMINA	746419250059	26/12/2016	REGULAR	ACTIVO
4638	SEDE CENTRAL-MIRAFLORES	OFICINA	MOBILIARIO	CAJONERA RODABLE DE MELAMINA	746419250060	26/12/2016	REGULAR	ACTIVO
4639	PNSR-HUANUCO-CAC	OFICINA	MOBILIARIO	CAJONERA RODABLE DE MELAMINA	746419250061	26/12/2016	REGULAR	ACTIVO
4640	SEDE CENTRAL-MIRAFLORES	OFICINA	MOBILIARIO	CAJONERA RODABLE DE MELAMINA	746419250062	26/12/2016	REGULAR	ACTIVO
4641	SEDE CENTRAL-MIRAFLORES	OFICINA	MOBILIARIO	CAJONERA RODABLE DE MELAMINA	746419250063	26/12/2016	REGULAR	ACTIVO
4642	SEDE CENTRAL-MIRAFLORES	OFICINA	MOBILIARIO	CAJONERA RODABLE DE MELAMINA	746419250064	26/12/2016	REGULAR	ACTIVO
4643	SEDE CENTRAL-MIRAFLORES	OFICINA	MOBILIARIO	CAJONERA RODABLE DE MELAMINA	746419250065	26/12/2016	REGULAR	ACTIVO
4644	SEDE CENTRAL-MIRAFLORES	OFICINA	MOBILIARIO	CAJONERA RODABLE DE MELAMINA	746419250066	26/12/2016	REGULAR	ACTIVO
4645	SEDE CENTRAL-MIRAFLORES	OFICINA	MOBILIARIO	CAJONERA RODABLE DE MELAMINA	746419250067	26/12/2016	REGULAR	ACTIVO
4646	SEDE CENTRAL-MIRAFLORES	OFICINA	MOBILIARIO	CAJONERA RODABLE DE MELAMINA	746419250068	26/12/2016	REGULAR	ACTIVO
4647	SEDE CENTRAL-MIRAFLORES	OFICINA	MOBILIARIO	CAJONERA RODABLE DE MELAMINA	746419250069	26/12/2016	REGULAR	ACTIVO
4648	SEDE CENTRAL-MIRAFLORES	OFICINA	MOBILIARIO	CAJONERA RODABLE DE MELAMINA	746419250070	26/12/2016	REGULAR	ACTIVO
4649	SEDE CENTRAL-MIRAFLORES	OFICINA	MOBILIARIO	CAJONERA RODABLE DE MELAMINA	746419250071	26/12/2016	MALO	ACTIVO
4650	SEDE CENTRAL-MIRAFLORES	OFICINA	MOBILIARIO	CAJONERA RODABLE DE MELAMINA	746419250072	26/12/2016	REGULAR	ACTIVO
4651	SEDE CENTRAL-MIRAFLORES	OFICINA	MOBILIARIO	CAJONERA RODABLE DE MELAMINA	746419250073	26/12/2016	REGULAR	ACTIVO
4652	SEDE CENTRAL-MIRAFLORES	OFICINA	MOBILIARIO	CAJONERA RODABLE DE MELAMINA	746419250074	26/12/2016	REGULAR	ACTIVO
4653	SEDE CENTRAL-MIRAFLORES	OFICINA	MOBILIARIO	CAJONERA RODABLE DE MELAMINA	746419250075	26/12/2016	REGULAR	ACTIVO
4654	SEDE CENTRAL-MIRAFLORES	OFICINA	MOBILIARIO	CAJONERA RODABLE DE MELAMINA	746419250076	26/12/2016	REGULAR	ACTIVO
4655	SEDE CENTRAL-MIRAFLORES	OFICINA	MOBILIARIO	CAJONERA RODABLE DE MELAMINA	746419250077	26/12/2016	REGULAR	ACTIVO
4656	SEDE CENTRAL-MIRAFLORES	OFICINA	MOBILIARIO	CAJONERA RODABLE DE MELAMINA	746419250078	26/12/2016	REGULAR	ACTIVO
4657	SEDE CENTRAL-MIRAFLORES	OFICINA	MOBILIARIO	CAJONERA RODABLE DE MELAMINA	746419250079	26/12/2016	REGULAR	ACTIVO
4658	SEDE CENTRAL-MIRAFLORES	OFICINA	MOBILIARIO	CAJONERA RODABLE DE MELAMINA	746419250080	26/12/2016	REGULAR	ACTIVO
4659	SEDE CENTRAL-MIRAFLORES	OFICINA	MOBILIARIO	CAJONERA RODABLE DE MELAMINA	746419250081	26/12/2016	REGULAR	ACTIVO
4660	SEDE CENTRAL-MIRAFLORES	OFICINA	MOBILIARIO	CAJONERA RODABLE DE MELAMINA	746419250082	26/12/2016	REGULAR	ACTIVO
4661	SEDE CENTRAL-MIRAFLORES	OFICINA	MOBILIARIO	CAJONERA RODABLE DE MELAMINA	746419250083	26/12/2016	REGULAR	ACTIVO
4662	SEDE CENTRAL-MIRAFLORES	OFICINA	MOBILIARIO	CAJONERA RODABLE DE MELAMINA	746419250084	26/12/2016	REGULAR	ACTIVO
4663	SEDE CENTRAL-MIRAFLORES	OFICINA	MOBILIARIO	CAJONERA RODABLE DE MELAMINA	746419250085	26/12/2016	REGULAR	ACTIVO
4664	SEDE CENTRAL-MIRAFLORES	OFICINA	MOBILIARIO	CAJONERA RODABLE DE MELAMINA	746419250086	26/12/2016	MALO	ACTIVO
4665	SEDE CENTRAL-MIRAFLORES	OFICINA	MOBILIARIO	CAJONERA RODABLE DE MELAMINA	746419250087	26/12/2016	REGULAR	ACTIVO
4666	SEDE CENTRAL-MIRAFLORES	OFICINA	MOBILIARIO	CAJONERA RODABLE DE MELAMINA	746419250088	26/12/2016	REGULAR	ACTIVO
4667	SEDE CENTRAL-MIRAFLORES	OFICINA	MOBILIARIO	CAJONERA RODABLE DE MELAMINA	746419250089	26/12/2016	REGULAR	ACTIVO
4668	SEDE CENTRAL-MIRAFLORES	OFICINA	MOBILIARIO	CAJONERA RODABLE DE MELAMINA	746419250090	26/12/2016	REGULAR	ACTIVO
4669	SEDE CENTRAL-MIRAFLORES	OFICINA	MOBILIARIO	CAJONERA RODABLE DE MELAMINA	746419250091	26/12/2016	BUENO	ACTIVO
4670	SEDE CENTRAL-MIRAFLORES	OFICINA	MOBILIARIO	CAJONERA RODABLE DE MELAMINA	746419250092	26/12/2016	REGULAR	ACTIVO
4671	SEDE CENTRAL-MIRAFLORES	OFICINA	MOBILIARIO	CAJONERA RODABLE DE MELAMINA	746419250093	26/12/2016	REGULAR	ACTIVO
4672	SEDE CENTRAL-MIRAFLORES	OFICINA	MOBILIARIO	CAJONERA RODABLE DE MELAMINA	746419250094	26/12/2016	REGULAR	ACTIVO
4673	PNSR-HUANCAVELICA-CAC	OFICINA	MOBILIARIO	CAJONERA RODABLE DE MELAMINA	746419250095	26/12/2016	REGULAR	ACTIVO
4674	SEDE CENTRAL-MIRAFLORES	OFICINA	MOBILIARIO	CAJONERA RODABLE DE MELAMINA	746419250096	26/12/2016	REGULAR	ACTIVO
4675	SEDE CENTRAL-MIRAFLORES	OFICINA	MOBILIARIO	CAJONERA RODABLE DE MELAMINA	746419250097	26/12/2016	REGULAR	ACTIVO
4676	PNSR-HUANUCO-CAC	OFICINA	MOBILIARIO	CAJONERA RODABLE DE MELAMINA	746419250098	26/12/2016	REGULAR	ACTIVO
4677	SEDE CENTRAL-MIRAFLORES	OFICINA	MOBILIARIO	CAJONERA RODABLE DE MELAMINA	746419250099	26/12/2016	BUENO	ACTIVO
4678	SEDE CENTRAL-MIRAFLORES	OFICINA	MOBILIARIO	CAJONERA RODABLE DE MELAMINA	746419250100	26/12/2016	REGULAR	ACTIVO
4679	PNSR-AYACUCHO-CAC	OFICINA	MOBILIARIO	CAJONERA RODABLE DE MELAMINA	746419250101	26/12/2016	REGULAR	ACTIVO
4680	SEDE CENTRAL-MIRAFLORES	OFICINA	MOBILIARIO	CAJONERA RODABLE DE MELAMINA	746419250102	26/12/2016	REGULAR	ACTIVO
4681	SEDE CENTRAL-MIRAFLORES	OFICINA	MOBILIARIO	CAJONERA RODABLE DE MELAMINA	746419250103	26/12/2016	REGULAR	ACTIVO
4682	SEDE CENTRAL-MIRAFLORES	OFICINA	MOBILIARIO	CAJONERA RODABLE DE MELAMINA	746419250104	26/12/2016	REGULAR	ACTIVO
4683	PNSR-LIMA-CAC	OFICINA	MOBILIARIO	CAJONERA RODABLE DE MELAMINA	746419250105	06/02/2017	REGULAR	ACTIVO
4684	PNSR-LIMA-CAC	OFICINA	MOBILIARIO	CAJONERA RODABLE DE MELAMINA	746419250106	06/02/2017	REGULAR	ACTIVO
4685	PNSR-LIMA-CAC	OFICINA	MOBILIARIO	CAJONERA RODABLE DE MELAMINA	746419250107	06/02/2017	REGULAR	ACTIVO
4686	PNSR-LIMA-CAC	OFICINA	MOBILIARIO	CAJONERA RODABLE DE MELAMINA	746419250108	06/02/2017	REGULAR	ACTIVO
4687	PNSR-LIMA-CAC	OFICINA	MOBILIARIO	CAJONERA RODABLE DE MELAMINA	746419250109	06/02/2017	REGULAR	ACTIVO
4688	PNSR-SAN MARTIN-CAC	OFICINA	MOBILIARIO	CAJONERA RODABLE DE MELAMINA	746419250110	08/02/2017	BUENO	ACTIVO
4689	PNSR-SAN MARTIN-CAC	OFICINA	MOBILIARIO	CAJONERA RODABLE DE MELAMINA	746419250111	08/02/2017	BUENO	ACTIVO
4690	PNSR-SAN MARTIN-CAC	OFICINA	MOBILIARIO	CAJONERA RODABLE DE MELAMINA	746419250112	08/02/2017	BUENO	ACTIVO
4691	PNSR-SAN MARTIN-CAC	OFICINA	MOBILIARIO	CAJONERA RODABLE DE MELAMINA	746419250113	08/02/2017	BUENO	ACTIVO
4692	PNSR-SAN MARTIN-CAC	OFICINA	MOBILIARIO	CAJONERA RODABLE DE MELAMINA	746419250114	08/02/2017	BUENO	ACTIVO
4693	PNSR-SAN MARTIN-CAC	OFICINA	MOBILIARIO	CAJONERA RODABLE DE MELAMINA	746419250115	08/02/2017	BUENO	ACTIVO
4694	PNSR-SAN MARTIN-CAC	OFICINA	MOBILIARIO	CAJONERA RODABLE DE MELAMINA	746419250116	08/02/2017	BUENO	ACTIVO
4695	PNSR-TUMBES-CAC	OFICINA	MOBILIARIO	CAJONERA RODABLE DE MELAMINA	746419250117	02/02/2017	BUENO	ACTIVO

MVCS
Por: ZAPATA SANDOVAL David Henry FAU 20504743307 soft
Motivo: Doy V° B°
Fecha: 2022/03/18 16:33:51-0500

MVCS
Por: CALDERON NISHIDA Carlos Hermilio FAU 20504743307 soft
Motivo: Doy V° B°
Fecha: 2022/03/18 17:39:13-0500

MVCS
Por: GALINDO VEGA Guillermo FAU 20504743307 soft
Motivo: Doy V° B°
Fecha: 2022/03/18 16:19:15-0500

N°	Local	Grupo	Clase	Denominación	Código Patrimonial	Fechas de Adquisición	Estado	Condición
	1	A - N	Ñ - W	5	6	7	8	9
4696	PNSR-TUMBES-CAC	OFICINA	MOBILIARIO	CAJONERA RODABLE DE MELAMINA	746419250118	02/02/2017	REGULAR	ACTIVO
4697	PNSR-TUMBES-CAC	OFICINA	MOBILIARIO	CAJONERA RODABLE DE MELAMINA	746419250119	02/02/2017	BUENO	ACTIVO
4698	PNSR-TUMBES-CAC	OFICINA	MOBILIARIO	CAJONERA RODABLE DE MELAMINA	746419250120	02/02/2017	BUENO	ACTIVO
4699	PNSR-TUMBES-CAC	OFICINA	MOBILIARIO	CAJONERA RODABLE DE MELAMINA	746419250121	02/02/2017	BUENO	ACTIVO
4700	PNSR-TUMBES-CAC	OFICINA	MOBILIARIO	CAJONERA RODABLE DE MELAMINA	746419250122	02/02/2017	BUENO	ACTIVO
4701	PNSR-TACNA-CAC	OFICINA	MOBILIARIO	CAJONERA RODABLE DE MELAMINA	746419250123	08/02/2017	REGULAR	ACTIVO
4702	PNSR-TACNA-CAC	OFICINA	MOBILIARIO	CAJONERA RODABLE DE MELAMINA	746419250124	08/02/2017	REGULAR	ACTIVO
4703	PNSR-TACNA-CAC	OFICINA	MOBILIARIO	CAJONERA RODABLE DE MELAMINA	746419250125	08/02/2017	REGULAR	ACTIVO
4704	PNSR-TACNA-CAC	OFICINA	MOBILIARIO	CAJONERA RODABLE DE MELAMINA	746419250126	08/02/2017	REGULAR	ACTIVO
4705	PNSR-TACNA-CAC	OFICINA	MOBILIARIO	CAJONERA RODABLE DE MELAMINA	746419250127	08/02/2017	REGULAR	ACTIVO
4706	PNSR-TACNA-CAC	OFICINA	MOBILIARIO	CAJONERA RODABLE DE MELAMINA	746419250128	08/02/2017	REGULAR	ACTIVO
4707	PNSR-MOQUEGUA-CAC	OFICINA	MOBILIARIO	CAJONERA RODABLE DE MELAMINA	746419250129	09/02/2017	REGULAR	ACTIVO
4708	PNSR-MOQUEGUA-CAC	OFICINA	MOBILIARIO	CAJONERA RODABLE DE MELAMINA	746419250130	09/02/2017	REGULAR	ACTIVO
4709	PNSR-MOQUEGUA-CAC	OFICINA	MOBILIARIO	CAJONERA RODABLE DE MELAMINA	746419250131	09/02/2017	REGULAR	ACTIVO
4710	PNSR-MOQUEGUA-CAC	OFICINA	MOBILIARIO	CAJONERA RODABLE DE MELAMINA	746419250132	09/02/2017	REGULAR	ACTIVO
4711	PNSR-MOQUEGUA-CAC	OFICINA	MOBILIARIO	CAJONERA RODABLE DE MELAMINA	746419250133	09/02/2017	REGULAR	ACTIVO
4712	PNSR-LAMBAYEQUE-CAC	OFICINA	MOBILIARIO	CAJONERA RODABLE DE MELAMINA	746419250134	09/02/2017	REGULAR	ACTIVO
4713	PNSR-LAMBAYEQUE-CAC	OFICINA	MOBILIARIO	CAJONERA RODABLE DE MELAMINA	746419250135	09/02/2017	REGULAR	ACTIVO
4714	PNSR-LAMBAYEQUE-CAC	OFICINA	MOBILIARIO	CAJONERA RODABLE DE MELAMINA	746419250136	09/02/2017	REGULAR	ACTIVO
4715	PNSR-LAMBAYEQUE-CAC	OFICINA	MOBILIARIO	CAJONERA RODABLE DE MELAMINA	746419250137	09/02/2017	REGULAR	ACTIVO
4716	PNSR-LAMBAYEQUE-CAC	OFICINA	MOBILIARIO	CAJONERA RODABLE DE MELAMINA	746419250138	09/02/2017	REGULAR	ACTIVO
4717	PNSR-LAMBAYEQUE-CAC	OFICINA	MOBILIARIO	CAJONERA RODABLE DE MELAMINA	746419250139	09/02/2017	REGULAR	ACTIVO
4718	PNSR-AREQUIPA-CAC	OFICINA	MOBILIARIO	CAJONERA RODABLE DE MELAMINA	746419250140	02/02/2017	REGULAR	ACTIVO
4719	PNSR-AREQUIPA-CAC	OFICINA	MOBILIARIO	CAJONERA RODABLE DE MELAMINA	746419250141	02/02/2017	REGULAR	ACTIVO
4720	PNSR-AREQUIPA-CAC	OFICINA	MOBILIARIO	CAJONERA RODABLE DE MELAMINA	746419250142	02/02/2017	REGULAR	ACTIVO
4721	PNSR-AREQUIPA-CAC	OFICINA	MOBILIARIO	CAJONERA RODABLE DE MELAMINA	746419250143	02/02/2017	REGULAR	ACTIVO
4722	PNSR-AREQUIPA-CAC	OFICINA	MOBILIARIO	CAJONERA RODABLE DE MELAMINA	746419250144	02/02/2017	REGULAR	ACTIVO
4723	PNSR-AREQUIPA-CAC	OFICINA	MOBILIARIO	CAJONERA RODABLE DE MELAMINA	746419250145	02/02/2017	REGULAR	ACTIVO
4724	PNSR-MADRE DE DIOS-CAC	OFICINA	MOBILIARIO	CAJONERA RODABLE DE MELAMINA	746419250146	06/02/2017	REGULAR	ACTIVO
4725	PNSR-MADRE DE DIOS-CAC	OFICINA	MOBILIARIO	CAJONERA RODABLE DE MELAMINA	746419250147	06/02/2017	REGULAR	ACTIVO
4726	PNSR-MADRE DE DIOS-CAC	OFICINA	MOBILIARIO	CAJONERA RODABLE DE MELAMINA	746419250148	06/02/2017	REGULAR	ACTIVO
4727	PNSR-MADRE DE DIOS-CAC	OFICINA	MOBILIARIO	CAJONERA RODABLE DE MELAMINA	746419250149	06/02/2017	BUENO	ACTIVO
4728	PNSR-MADRE DE DIOS-CAC	OFICINA	MOBILIARIO	CAJONERA RODABLE DE MELAMINA	746419250150	06/02/2017	REGULAR	ACTIVO
4729	PNSR-MADRE DE DIOS-CAC	OFICINA	MOBILIARIO	CAJONERA RODABLE DE MELAMINA	746419250151	06/02/2017	REGULAR	ACTIVO
4730	PNSR-AMAZONAS-CAC	OFICINA	MOBILIARIO	CAJONERA RODABLE DE MELAMINA	746419250152	06/02/2017	BUENO	ACTIVO
4731	PNSR-AMAZONAS-CAC	OFICINA	MOBILIARIO	CAJONERA RODABLE DE MELAMINA	746419250153	06/02/2017	BUENO	ACTIVO
4732	PNSR-AMAZONAS-CAC	OFICINA	MOBILIARIO	CAJONERA RODABLE DE MELAMINA	746419250154	06/02/2017	BUENO	ACTIVO
4733	PNSR-AMAZONAS-CAC	OFICINA	MOBILIARIO	CAJONERA RODABLE DE MELAMINA	746419250155	06/02/2017	BUENO	ACTIVO
4734	PNSR-AMAZONAS-CAC	OFICINA	MOBILIARIO	CAJONERA RODABLE DE MELAMINA	746419250156	06/02/2017	BUENO	ACTIVO
4735	PNSR-AMAZONAS-CAC	OFICINA	MOBILIARIO	CAJONERA RODABLE DE MELAMINA	746419250157	06/02/2017	BUENO	ACTIVO
4736	PNSR-AMAZONAS-CAC	OFICINA	MOBILIARIO	CAJONERA RODABLE DE MELAMINA	746419250158	06/02/2017	BUENO	ACTIVO
4737	PNSR-UCAYALI-CAC	OFICINA	MOBILIARIO	CAJONERA RODABLE DE MELAMINA	746419250159	07/02/2017	REGULAR	ACTIVO
4738	PNSR-UCAYALI-CAC	OFICINA	MOBILIARIO	CAJONERA RODABLE DE MELAMINA	746419250160	07/02/2017	REGULAR	ACTIVO
4739	PNSR-UCAYALI-CAC	OFICINA	MOBILIARIO	CAJONERA RODABLE DE MELAMINA	746419250161	07/02/2017	REGULAR	ACTIVO
4740	PNSR-UCAYALI-CAC	OFICINA	MOBILIARIO	CAJONERA RODABLE DE MELAMINA	746419250162	07/02/2017	REGULAR	ACTIVO
4741	PNSR-UCAYALI-CAC	OFICINA	MOBILIARIO	CAJONERA RODABLE DE MELAMINA	746419250163	07/02/2017	REGULAR	ACTIVO
4742	PNSR-UCAYALI-CAC	OFICINA	MOBILIARIO	CAJONERA RODABLE DE MELAMINA	746419250164	07/02/2017	REGULAR	ACTIVO
4743	PNSR-ANCASH-CAC	OFICINA	MOBILIARIO	CAJONERA RODABLE DE MELAMINA	746419250165	02/02/2017	REGULAR	ACTIVO
4744	PNSR-ANCASH-CAC	OFICINA	MOBILIARIO	CAJONERA RODABLE DE MELAMINA	746419250166	02/02/2017	REGULAR	ACTIVO
4745	PNSR-ANCASH-CAC	OFICINA	MOBILIARIO	CAJONERA RODABLE DE MELAMINA	746419250167	02/02/2017	REGULAR	ACTIVO
4746	PNSR-ANCASH-CAC	OFICINA	MOBILIARIO	CAJONERA RODABLE DE MELAMINA	746419250168	02/02/2017	REGULAR	ACTIVO
4747	PNSR-ANCASH-CAC	OFICINA	MOBILIARIO	CAJONERA RODABLE DE MELAMINA	746419250169	02/02/2017	REGULAR	ACTIVO
4748	PNSR-ANCASH-CAC	OFICINA	MOBILIARIO	CAJONERA RODABLE DE MELAMINA	746419250170	02/02/2017	REGULAR	ACTIVO
4749	PNSR-ANCASH-CAC	OFICINA	MOBILIARIO	CAJONERA RODABLE DE MELAMINA	746419250171	02/02/2017	REGULAR	ACTIVO
4750	PNSR-ANCASH-CAC	OFICINA	MOBILIARIO	CAJONERA RODABLE DE MELAMINA	746419250172	02/02/2017	REGULAR	ACTIVO
4751	PNSR-PASCO-CAC	OFICINA	MOBILIARIO	CAJONERA RODABLE DE MELAMINA	746419250173	06/02/2017	BUENO	ACTIVO
4752	PNSR-PASCO-CAC	OFICINA	MOBILIARIO	CAJONERA RODABLE DE MELAMINA	746419250174	06/02/2017	BUENO	ACTIVO
4753	PNSR-PASCO-CAC	OFICINA	MOBILIARIO	CAJONERA RODABLE DE MELAMINA	746419250175	06/02/2017	BUENO	ACTIVO
4754	PNSR-PASCO-CAC	OFICINA	MOBILIARIO	CAJONERA RODABLE DE MELAMINA	746419250176	06/02/2017	BUENO	ACTIVO
4755	PNSR-PASCO-CAC	OFICINA	MOBILIARIO	CAJONERA RODABLE DE MELAMINA	746419250177	06/02/2017	BUENO	ACTIVO
4756	PNSR-PASCO-CAC	OFICINA	MOBILIARIO	CAJONERA RODABLE DE MELAMINA	746419250178	06/02/2017	BUENO	ACTIVO
4757	PNSR-HUANUCO-CAC	OFICINA	MOBILIARIO	CAJONERA RODABLE DE MELAMINA	746419250179	06/02/2017	BUENO	ACTIVO
4758	PNSR-HUANUCO-CAC	OFICINA	MOBILIARIO	CAJONERA RODABLE DE MELAMINA	746419250180	06/02/2017	BUENO	ACTIVO
4759	PNSR-HUANUCO-CAC	OFICINA	MOBILIARIO	CAJONERA RODABLE DE MELAMINA	746419250181	06/02/2017	BUENO	ACTIVO
4760	PNSR-HUANUCO-CAC	OFICINA	MOBILIARIO	CAJONERA RODABLE DE MELAMINA	746419250182	06/02/2017	BUENO	ACTIVO
4761	PNSR-HUANUCO-CAC	OFICINA	MOBILIARIO	CAJONERA RODABLE DE MELAMINA	746419250183	06/02/2017	BUENO	ACTIVO
4762	PNSR-HUANUCO-CAC	OFICINA	MOBILIARIO	CAJONERA RODABLE DE MELAMINA	746419250184	06/02/2017	BUENO	ACTIVO
4763	PNSR-HUANUCO-CAC	OFICINA	MOBILIARIO	CAJONERA RODABLE DE MELAMINA	746419250185	06/02/2017	BUENO	ACTIVO
4764	PNSR-ICA-CAC	OFICINA	MOBILIARIO	CAJONERA RODABLE DE MELAMINA	746419250186	02/02/2017	REGULAR	ACTIVO
4765	PNSR-ICA-CAC	OFICINA	MOBILIARIO	CAJONERA RODABLE DE MELAMINA	746419250187	02/02/2017	REGULAR	ACTIVO
4766	PNSR-ICA-CAC	OFICINA	MOBILIARIO	CAJONERA RODABLE DE MELAMINA	746419250188	02/02/2017	REGULAR	ACTIVO
4767	PNSR-ICA-CAC	OFICINA	MOBILIARIO	CAJONERA RODABLE DE MELAMINA	746419250189	02/02/2017	REGULAR	ACTIVO
4768	PNSR-ICA-CAC	OFICINA	MOBILIARIO	CAJONERA RODABLE DE MELAMINA	746419250190	02/02/2017	REGULAR	ACTIVO
4769	PNSR-PIURA-CAC	OFICINA	MOBILIARIO	CAJONERA RODABLE DE MELAMINA	746419250191	02/02/2017	BUENO	ACTIVO
4770	PNSR-PIURA-CAC	OFICINA	MOBILIARIO	CAJONERA RODABLE DE MELAMINA	746419250192	02/02/2017	REGULAR	ACTIVO
4771	PNSR-PIURA-CAC	OFICINA	MOBILIARIO	CAJONERA RODABLE DE MELAMINA	746419250193	02/02/2017	REGULAR	ACTIVO
4772	PNSR-PIURA-CAC	OFICINA	MOBILIARIO	CAJONERA RODABLE DE MELAMINA	746419250194	02/02/2017	REGULAR	ACTIVO
4773	PNSR-PIURA-CAC	OFICINA	MOBILIARIO	CAJONERA RODABLE DE MELAMINA	746419250195	02/02/2017	REGULAR	ACTIVO
4774	PNSR-PIURA-CAC	OFICINA	MOBILIARIO	CAJONERA RODABLE DE MELAMINA	746419250196	02/02/2017	REGULAR	ACTIVO
4775	PNSR-PIURA-CAC	OFICINA	MOBILIARIO	CAJONERA RODABLE DE MELAMINA	746419250197	02/02/2017	REGULAR	ACTIVO
4776	PNSR-APURIMAC-CAC	OFICINA	MOBILIARIO	CAJONERA RODABLE DE MELAMINA	746419250198	04/02/2017	REGULAR	ACTIVO
4777	PNSR-APURIMAC-CAC	OFICINA	MOBILIARIO	CAJONERA RODABLE DE MELAMINA	746419250199	04/02/2017	REGULAR	ACTIVO
4778	PNSR-APURIMAC-CAC	OFICINA	MOBILIARIO	CAJONERA RODABLE DE MELAMINA	746419250200	04/02/2017	REGULAR	ACTIVO
4779	PNSR-APURIMAC-CAC	OFICINA	MOBILIARIO	CAJONERA RODABLE DE MELAMINA	746419250201	04/02/2017	REGULAR	ACTIVO
4780	PNSR-APURIMAC-CAC	OFICINA	MOBILIARIO	CAJONERA RODABLE DE MELAMINA	746419250202	04/02/2017	REGULAR	ACTIVO
4781	PNSR-APURIMAC-CAC	OFICINA	MOBILIARIO	CAJONERA RODABLE DE MELAMINA	746419250203	04/02/2017	REGULAR	ACTIVO
4782	PNSR-APURIMAC-CAC	OFICINA	MOBILIARIO	CAJONERA RODABLE DE MELAMINA	746419250204	04/02/2017	REGULAR	ACTIVO
4783	PNSR-AYACUCHO-CAC	OFICINA	MOBILIARIO	CAJONERA RODABLE DE MELAMINA	746419250205	04/02/2017	BUENO	ACTIVO
4784	PNSR-AYACUCHO-CAC	OFICINA	MOBILIARIO	CAJONERA RODABLE DE MELAMINA	746419250206	04/02/2017	BUENO	ACTIVO
4785	PNSR-AYACUCHO-CAC	OFICINA	MOBILIARIO	CAJONERA RODABLE DE MELAMINA	746419250207	04/02/2017	BUENO	ACTIVO
4786	PNSR-AYACUCHO-CAC	OFICINA	MOBILIARIO	CAJONERA RODABLE DE MELAMINA	746419250208	04/02/2017	BUENO	ACTIVO
4787	PNSR-AYACUCHO-CAC	OFICINA	MOBILIARIO	CAJONERA RODABLE DE MELAMINA	746419250209	04/02/2017	BUENO	ACTIVO
4788	PNSR-AYACUCHO-CAC	OFICINA	MOBILIARIO	CAJONERA RODABLE DE MELAMINA	746419250210	04/02/2017	BUENO	ACTIVO
4789	PNSR-AYACUCHO-CAC	OFICINA	MOBILIARIO	CAJONERA RODABLE DE MELAMINA	746419250211	04/02/2017	BUENO	ACTIVO
4790	PNSR-AYACUCHO-CAC	OFICINA	MOBILIARIO	CAJONERA RODABLE DE MELAMINA	746419250212	04/02/2017	BUENO	ACTIVO
4791	PNSR-LA LIBERTAD-CAC	OFICINA	MOBILIARIO	CAJONERA RODABLE DE MELAMINA	746419250213	06/02/2017	BUENO	ACTIVO
4792	PNSR-LA LIBERTAD-CAC	OFICINA	MOBILIARIO	CAJONERA RODABLE DE MELAMINA	746419250214	06/02/2017	BUENO	ACTIVO
4793	PNSR-LA LIBERTAD-CAC	OFICINA	MOBILIARIO	CAJONERA RODABLE DE MELAMINA	746419250215	06/02/2017	BUENO	ACTIVO
4794	PNSR-LA LIBERTAD-CAC	OFICINA	MOBILIARIO	CAJONERA RODABLE DE MELAMINA	746419250216	06/02/2017	BUENO	ACTIVO
4795	PNSR-LA LIBERTAD-CAC	OFICINA	MOBILIARIO	CAJONERA RODABLE DE MELAMINA	746419250217	06/02/2017	BUENO	ACTIVO
4796	PNSR-LA LIBERTAD-CAC	OFICINA	MOBILIARIO	CAJONERA RODABLE DE MELAMINA	746419250218	06/02/2017	BUENO	ACTIVO
4797	PNSR-LA LIBERTAD-CAC	OFICINA	MOBILIARIO	CAJONERA RODABLE DE MELAMINA	746419250219	06/02/2017	BUENO	ACTIVO
4798	PNSR-LA LIBERTAD-CAC	OFICINA	MOBILIARIO	CAJONERA RODABLE DE MELAMINA	746419250220	06/02/2017	BUENO	ACTIVO
4799	PNSR-CUSCO-CAC	OFICINA	MOBILIARIO	CAJONERA RODABLE DE MELAMINA	746419250221	07/02/2017	REGULAR	ACTIVO
4800	PNSR-CUSCO-CAC	OFICINA	MOBILIARIO	CAJONERA RODABLE DE MELAMINA	746419250222	07/02/2017	REGULAR	ACTIVO
4801	PNSR-CUSCO-CAC	OFICINA	MOBILIARIO	CAJONERA RODABLE DE MELAMINA	746419250223	07/02/2017	REGULAR	ACTIVO
4802	PNSR-CUSCO-CAC	OFICINA	MOBILIARIO	CAJONERA RODABLE DE MELAMINA	746419250224	07/02/2017	REGULAR	ACTIVO
4803	PNSR-CUSCO-CAC	OFICINA	MOBILIARIO	CAJONERA RODABLE DE MELAMINA	746419250225	07/02/2017	REGULAR	ACTIVO
4804	PNSR-CUSCO-CAC	OFICINA	MOBILIARIO	CAJONERA RODABLE DE MELAMINA	746419250226	07/02/2017	REGULAR	ACTIVO
4805	PNSR-CUSCO-CAC	OFICINA	MOBILIARIO	CAJONERA RODABLE DE MELAMINA	746419250227	07/02/2017	REGULAR	ACTIVO
4806	PNSR-CUSCO-CAC	OFICINA	MOBILIARIO	CAJONERA RODABLE DE MELAMINA	746419250228	07/02/2017	REGULAR	ACTIVO
4807	PNSR-HUANCAVELICA-CAC	OFICINA	MOBILIARIO	CAJONERA RODABLE DE MELAMINA	746419250229	06/02/2017	REGULAR	ACTIVO

MVCS
Por: ZAPATA SANDOVAL David Henry FAU 20504743307 soft
Motivo: Doy V° B°
Fecha: 2022/03/18 16:33:51-0500

MVCS
Por: CALDERON NISHIDA Carlos Hermilio FAU 20504743307 soft
Motivo: Doy V° B°
Fecha: 2022/03/18 17:39:13-0500

MVCS
Por: GALINDO VEGA Guillermo FAU 20504743307 soft
Motivo: Doy V° B°
Fecha: 2022/03/18 16:19:15-0500

N°	Local	Grupo	Clase	Denominación	Código Patrimonial	Fechas de Adquisición	Estado	Condición
	1	A - N	Ñ - W	5	6	7	8	9
4808	PNSR-HUANCAVELICA-CAC	OFICINA	MOBILIARIO	CAJONERA RODABLE DE MELAMINA	746419250230	06/02/2017	REGULAR	ACTIVO
4809	PNSR-HUANCAVELICA-CAC	OFICINA	MOBILIARIO	CAJONERA RODABLE DE MELAMINA	746419250231	06/02/2017	REGULAR	ACTIVO
4810	PNSR-HUANCAVELICA-CAC	OFICINA	MOBILIARIO	CAJONERA RODABLE DE MELAMINA	746419250232	06/02/2017	REGULAR	ACTIVO
4811	PNSR-HUANCAVELICA-CAC	OFICINA	MOBILIARIO	CAJONERA RODABLE DE MELAMINA	746419250233	06/02/2017	REGULAR	ACTIVO
4812	PNSR-HUANCAVELICA-CAC	OFICINA	MOBILIARIO	CAJONERA RODABLE DE MELAMINA	746419250234	06/02/2017	REGULAR	ACTIVO
4813	PNSR-HUANCAVELICA-CAC	OFICINA	MOBILIARIO	CAJONERA RODABLE DE MELAMINA	746419250235	06/02/2017	REGULAR	ACTIVO
4814	PNSR-HUANCAVELICA-CAC	OFICINA	MOBILIARIO	CAJONERA RODABLE DE MELAMINA	746419250236	06/02/2017	REGULAR	ACTIVO
4815	PNSR-JUNIN-CAC	OFICINA	MOBILIARIO	CAJONERA RODABLE DE MELAMINA	746419250237	20/02/2017	REGULAR	ACTIVO
4816	PNSR-JUNIN-CAC	OFICINA	MOBILIARIO	CAJONERA RODABLE DE MELAMINA	746419250238	20/02/2017	REGULAR	ACTIVO
4817	PNSR-JUNIN-CAC	OFICINA	MOBILIARIO	CAJONERA RODABLE DE MELAMINA	746419250239	20/02/2017	REGULAR	ACTIVO
4818	PNSR-JUNIN-CAC	OFICINA	MOBILIARIO	CAJONERA RODABLE DE MELAMINA	746419250240	20/02/2017	REGULAR	ACTIVO
4819	PNSR-JUNIN-CAC	OFICINA	MOBILIARIO	CAJONERA RODABLE DE MELAMINA	746419250241	20/02/2017	REGULAR	ACTIVO
4820	PNSR-JUNIN-CAC	OFICINA	MOBILIARIO	CAJONERA RODABLE DE MELAMINA	746419250242	20/02/2017	REGULAR	ACTIVO
4821	PNSR-JUNIN-CAC	OFICINA	MOBILIARIO	CAJONERA RODABLE DE MELAMINA	746419250243	20/02/2017	REGULAR	ACTIVO
4822	AR-SEDE	OFICINA	MOBILIARIO	CAJONERA RODABLE DE MELAMINA	746419250244	02/11/2017	REGULAR	ACTIVO
4823	AR-SEDE	OFICINA	MOBILIARIO	CAJONERA RODABLE DE MELAMINA	746419250245	02/11/2017	REGULAR	ACTIVO
4824	AR-SEDE	OFICINA	MOBILIARIO	CAJONERA RODABLE DE MELAMINA	746419250246	02/11/2017	REGULAR	ACTIVO
4825	AR-SEDE	OFICINA	MOBILIARIO	CAJONERA RODABLE DE MELAMINA	746419250247	02/11/2017	REGULAR	ACTIVO
4826	AR-SEDE	OFICINA	MOBILIARIO	CAJONERA RODABLE DE MELAMINA	746419250248	02/11/2017	BUENO	ACTIVO
4827	AR-SEDE	OFICINA	MOBILIARIO	CAJONERA RODABLE DE MELAMINA	746419250249	02/11/2017	REGULAR	ACTIVO
4828	AR-SEDE	OFICINA	MOBILIARIO	CAJONERA RODABLE DE MELAMINA	746419250250	02/11/2017	REGULAR	ACTIVO
4829	AR-SEDE	OFICINA	MOBILIARIO	CAJONERA RODABLE DE MELAMINA	746419250251	02/11/2017	REGULAR	ACTIVO
4830	AR-SEDE	OFICINA	MOBILIARIO	CAJONERA RODABLE DE MELAMINA	746419250252	02/11/2017	REGULAR	ACTIVO
4831	AR-SEDE	OFICINA	MOBILIARIO	CAJONERA RODABLE DE MELAMINA	746419250253	02/11/2017	REGULAR	ACTIVO
4832	AR-SEDE	OFICINA	MOBILIARIO	CAJONERA RODABLE DE MELAMINA	746419250254	02/11/2017	REGULAR	ACTIVO
4833	AR-SEDE	OFICINA	MOBILIARIO	CAJONERA RODABLE DE MELAMINA	746419250255	02/11/2017	REGULAR	ACTIVO
4834	AR-SEDE	OFICINA	MOBILIARIO	CAJONERA RODABLE DE MELAMINA	746419250256	02/11/2017	REGULAR	ACTIVO
4835	AR-SEDE	OFICINA	MOBILIARIO	CAJONERA RODABLE DE MELAMINA	746419250257	02/11/2017	REGULAR	ACTIVO
4836	AR-SEDE	OFICINA	MOBILIARIO	CAJONERA RODABLE DE MELAMINA	746419250258	02/11/2017	REGULAR	ACTIVO
4837	AR-SEDE	OFICINA	MOBILIARIO	CAJONERA RODABLE DE MELAMINA	746419250259	02/11/2017	REGULAR	ACTIVO
4838	AR-SEDE	OFICINA	MOBILIARIO	CAJONERA RODABLE DE MELAMINA	746419250260	02/11/2017	REGULAR	ACTIVO
4839	AR-SEDE	OFICINA	MOBILIARIO	CAJONERA RODABLE DE MELAMINA	746419250261	02/11/2017	REGULAR	ACTIVO
4840	AR-SEDE	OFICINA	MOBILIARIO	CAJONERA RODABLE DE MELAMINA	746419250262	02/11/2017	REGULAR	ACTIVO
4841	AR-SEDE	OFICINA	MOBILIARIO	CAJONERA RODABLE DE MELAMINA	746419250263	02/11/2017	REGULAR	ACTIVO
4842	AR-SEDE	OFICINA	MOBILIARIO	CAJONERA RODABLE DE MELAMINA	746419250264	02/11/2017	REGULAR	ACTIVO
4843	SEDE CENTRAL-MIRAFLORES	OFICINA	MOBILIARIO	CAJONERA RODABLE DE MELAMINA	746419250265	11/12/2017	MALO	ACTIVO
4844	SEDE CENTRAL-MIRAFLORES	OFICINA	MOBILIARIO	CAJONERA RODABLE DE MELAMINA	746419250266	11/12/2017	BUENO	ACTIVO
4845	SEDE CENTRAL-MIRAFLORES	OFICINA	MOBILIARIO	CAJONERA RODABLE DE MELAMINA	746419250267	11/12/2017	BUENO	ACTIVO
4846	SEDE CENTRAL-MIRAFLORES	OFICINA	MOBILIARIO	CAJONERA RODABLE DE MELAMINA	746419250268	11/12/2017	BUENO	ACTIVO
4847	SEDE CENTRAL-MIRAFLORES	OFICINA	MOBILIARIO	CAJONERA RODABLE DE MELAMINA	746419250269	11/12/2017	BUENO	ACTIVO
4848	SEDE CENTRAL-MIRAFLORES	OFICINA	MOBILIARIO	CAJONERA RODABLE DE MELAMINA	746419250270	11/12/2017	BUENO	ACTIVO
4849	SEDE CENTRAL-MIRAFLORES	OFICINA	MOBILIARIO	CAJONERA RODABLE DE MELAMINA	746419250271	11/12/2017	BUENO	ACTIVO
4850	SEDE CENTRAL-MIRAFLORES	OFICINA	MOBILIARIO	CAJONERA RODABLE DE MELAMINA	746419250272	11/12/2017	BUENO	ACTIVO
4851	SEDE CENTRAL-MIRAFLORES	OFICINA	MOBILIARIO	CAJONERA RODABLE DE MELAMINA	746419250273	11/12/2017	BUENO	ACTIVO
4852	SEDE CENTRAL-MIRAFLORES	OFICINA	MOBILIARIO	CAJONERA RODABLE DE MELAMINA	746419250274	11/12/2017	BUENO	ACTIVO
4853	SEDE CENTRAL-MIRAFLORES	OFICINA	MOBILIARIO	CAJONERA RODABLE DE MELAMINA	746419250275	11/12/2017	BUENO	ACTIVO
4854	SEDE CENTRAL-MIRAFLORES	OFICINA	MOBILIARIO	CAJONERA RODABLE DE MELAMINA	746419250276	11/12/2017	BUENO	ACTIVO
4855	SEDE CENTRAL-MIRAFLORES	OFICINA	MOBILIARIO	CAJONERA RODABLE DE MELAMINA	746419250277	11/12/2017	BUENO	ACTIVO
4856	SEDE CENTRAL-MIRAFLORES	OFICINA	MOBILIARIO	CAJONERA RODABLE DE MELAMINA	746419250278	11/12/2017	REGULAR	ACTIVO
4857	SEDE CENTRAL-MIRAFLORES	OFICINA	MOBILIARIO	CAJONERA RODABLE DE MELAMINA	746419250279	11/12/2017	BUENO	ACTIVO
4858	PNSR-CALLAO	OFICINA	MOBILIARIO	CAJONERA RODABLE DE MELAMINA	746419250280	11/12/2017	REGULAR	ACTIVO
4859	SEDE CENTRAL-MIRAFLORES	OFICINA	MOBILIARIO	CAJONERA RODABLE DE MELAMINA	746419250281	11/12/2017	BUENO	ACTIVO
4860	SEDE CENTRAL-MIRAFLORES	OFICINA	MOBILIARIO	CAJONERA RODABLE DE MELAMINA	746419250282	11/12/2017	BUENO	ACTIVO
4861	SEDE CENTRAL-MIRAFLORES	OFICINA	MOBILIARIO	CAJONERA RODABLE DE MELAMINA	746419250283	11/12/2017	BUENO	ACTIVO
4862	SEDE CENTRAL-MIRAFLORES	OFICINA	MOBILIARIO	CAJONERA RODABLE DE MELAMINA	746419250284	11/12/2017	BUENO	ACTIVO
4863	SEDE CENTRAL-MIRAFLORES	OFICINA	MOBILIARIO	CAJONERA RODABLE DE MELAMINA	746419250285	11/12/2017	MALO	ACTIVO
4864	SEDE CENTRAL-MIRAFLORES	OFICINA	MOBILIARIO	CAJONERA RODABLE DE MELAMINA	746419250286	11/12/2017	BUENO	ACTIVO
4865	SEDE CENTRAL-MIRAFLORES	OFICINA	MOBILIARIO	CAJONERA RODABLE DE MELAMINA	746419250287	11/12/2017	BUENO	ACTIVO
4866	SEDE CENTRAL-MIRAFLORES	OFICINA	MOBILIARIO	CAJONERA RODABLE DE MELAMINA	746419250288	11/12/2017	BUENO	ACTIVO
4867	SEDE CENTRAL-MIRAFLORES	OFICINA	MOBILIARIO	CAJONERA RODABLE DE MELAMINA	746419250289	11/12/2017	BUENO	ACTIVO
4868	SEDE CENTRAL-MIRAFLORES	OFICINA	MOBILIARIO	CAJONERA RODABLE DE MELAMINA	746419250290	11/12/2017	BUENO	ACTIVO
4869	SEDE CENTRAL-MIRAFLORES	OFICINA	MOBILIARIO	CAJONERA RODABLE DE MELAMINA	746419250291	11/12/2017	BUENO	ACTIVO
4870	SEDE CENTRAL-MIRAFLORES	OFICINA	MOBILIARIO	CAJONERA RODABLE DE MELAMINA	746419250292	11/12/2017	BUENO	ACTIVO
4871	SEDE CENTRAL-MIRAFLORES	OFICINA	MOBILIARIO	CAJONERA RODABLE DE MELAMINA	746419250293	11/12/2017	BUENO	ACTIVO
4872	SEDE CENTRAL-MIRAFLORES	OFICINA	MOBILIARIO	CAJONERA RODABLE DE MELAMINA	746419250294	11/12/2017	BUENO	ACTIVO
4873	SEDE CENTRAL-MIRAFLORES	OFICINA	MOBILIARIO	CAJONERA RODABLE DE MELAMINA	746419250295	11/12/2017	REGULAR	ACTIVO
4874	SEDE CENTRAL-MIRAFLORES	OFICINA	MOBILIARIO	CAJONERA RODABLE DE MELAMINA	746419250296	11/12/2017	REGULAR	ACTIVO
4875	SEDE CENTRAL-MIRAFLORES	OFICINA	MOBILIARIO	CAJONERA RODABLE DE MELAMINA	746419250297	11/12/2017	BUENO	ACTIVO
4876	SEDE CENTRAL-MIRAFLORES	OFICINA	MOBILIARIO	CAJONERA RODABLE DE MELAMINA	746419250298	11/12/2017	BUENO	ACTIVO
4877	SEDE CENTRAL-MIRAFLORES	OFICINA	MOBILIARIO	CAJONERA RODABLE DE MELAMINA	746419250299	11/12/2017	BUENO	ACTIVO
4878	SEDE CENTRAL-MIRAFLORES	OFICINA	MOBILIARIO	CAJONERA RODABLE DE MELAMINA	746419250300	11/12/2017	REGULAR	ACTIVO
4879	SEDE CENTRAL-MIRAFLORES	OFICINA	MOBILIARIO	CAJONERA RODABLE DE MELAMINA	746419250301	11/12/2017	BUENO	ACTIVO
4880	SEDE CENTRAL-MIRAFLORES	OFICINA	MOBILIARIO	CAJONERA RODABLE DE MELAMINA	746419250302	11/12/2017	BUENO	ACTIVO
4881	SEDE CENTRAL-MIRAFLORES	OFICINA	MOBILIARIO	CAJONERA RODABLE DE MELAMINA	746419250303	11/12/2017	REGULAR	ACTIVO
4882	SEDE CENTRAL-MIRAFLORES	OFICINA	MOBILIARIO	CAJONERA RODABLE DE MELAMINA	746419250304	11/12/2017	BUENO	ACTIVO
4883	SEDE CENTRAL-MIRAFLORES	OFICINA	MOBILIARIO	CAJONERA RODABLE DE MELAMINA	746419250305	15/08/2018	REGULAR	ACTIVO
4884	SEDE CENTRAL-MIRAFLORES	OFICINA	MOBILIARIO	CAJONERA RODABLE DE MELAMINA	746419250306	15/08/2018	NUEVO	ACTIVO
4885	SEDE CENTRAL-MIRAFLORES	OFICINA	MOBILIARIO	CAJONERA RODABLE DE MELAMINA	746419250307	15/08/2018	REGULAR	ACTIVO
4886	SEDE CENTRAL-MIRAFLORES	OFICINA	MOBILIARIO	CAJONERA RODABLE DE MELAMINA	746419250308	15/08/2018	REGULAR	ACTIVO
4887	SEDE CENTRAL-MIRAFLORES	OFICINA	MOBILIARIO	CAJONERA RODABLE DE MELAMINA	746419250309	22/10/2018	REGULAR	ACTIVO
4888	SEDE CENTRAL-MIRAFLORES	OFICINA	MOBILIARIO	CAJONERA RODABLE DE MELAMINA	746419250310	22/10/2018	BUENO	ACTIVO
4889	SEDE CENTRAL-MIRAFLORES	OFICINA	MOBILIARIO	CAJONERA RODABLE DE MELAMINA	746419250311	22/10/2018	REGULAR	ACTIVO
4890	SEDE CENTRAL-MIRAFLORES	OFICINA	MOBILIARIO	CAJONERA RODABLE DE MELAMINA	746419250312	22/10/2018	BUENO	ACTIVO
4891	SEDE CENTRAL-MIRAFLORES	OFICINA	MOBILIARIO	CAJONERA RODABLE DE MELAMINA	746419250313	22/10/2018	REGULAR	ACTIVO
4892	SEDE CENTRAL-MIRAFLORES	OFICINA	MOBILIARIO	CAJONERA RODABLE DE MELAMINA	746419250314	22/10/2018	BUENO	ACTIVO
4893	SEDE CENTRAL-MIRAFLORES	OFICINA	MOBILIARIO	CAJONERA RODABLE DE MELAMINA	746419250315	22/10/2018	REGULAR	ACTIVO
4894	SEDE CENTRAL-MIRAFLORES	OFICINA	MOBILIARIO	CAJONERA RODABLE DE MELAMINA	746419250316	22/10/2018	BUENO	ACTIVO
4895	SEDE CENTRAL-MIRAFLORES	OFICINA	MOBILIARIO	CAJONERA RODABLE DE MELAMINA	746419250317	22/10/2018	BUENO	ACTIVO
4896	SEDE CENTRAL-MIRAFLORES	OFICINA	MOBILIARIO	CAJONERA RODABLE DE MELAMINA	746419250318	22/10/2018	REGULAR	ACTIVO
4897	SEDE CENTRAL-MIRAFLORES	OFICINA	MOBILIARIO	CAJONERA RODABLE DE MELAMINA	746419250319	22/10/2018	REGULAR	ACTIVO
4898	SEDE CENTRAL-MIRAFLORES	OFICINA	MOBILIARIO	CAJONERA RODABLE DE MELAMINA	746419250320	22/10/2018	BUENO	ACTIVO
4899	SEDE CENTRAL-MIRAFLORES	OFICINA	MOBILIARIO	CAJONERA RODABLE DE MELAMINA	746419250321	22/10/2018	BUENO	ACTIVO
4900	SEDE CENTRAL-MIRAFLORES	OFICINA	MOBILIARIO	CAJONERA RODABLE DE MELAMINA	746419250322	22/10/2018	BUENO	ACTIVO
4901	SEDE CENTRAL-MIRAFLORES	OFICINA	MOBILIARIO	CAJONERA RODABLE DE MELAMINA	746419250323	22/10/2018	BUENO	ACTIVO
4902	SEDE CENTRAL-MIRAFLORES	OFICINA	MOBILIARIO	CAJONERA RODABLE DE MELAMINA	746419250324	22/10/2018	REGULAR	ACTIVO
4903	PNSR-CALLAO	OFICINA	MOBILIARIO	CAJONERA RODABLE DE MELAMINA	746419250325	22/10/2018	REGULAR	ACTIVO
4904	SEDE CENTRAL-MIRAFLORES	OFICINA	MOBILIARIO	CAJONERA RODABLE DE MELAMINA	746419250326	22/10/2018	REGULAR	ACTIVO
4905	SEDE CENTRAL-MIRAFLORES	OFICINA	MOBILIARIO	CAJONERA RODABLE DE MELAMINA	746419250327	22/10/2018	BUENO	ACTIVO
4906	SEDE CENTRAL-MIRAFLORES	OFICINA	MOBILIARIO	CAJONERA RODABLE DE MELAMINA	746419250328	22/10/2018	REGULAR	ACTIVO
4907	SEDE CENTRAL-MIRAFLORES	OFICINA	MOBILIARIO	CAJONERA RODABLE DE MELAMINA	746419250329	22/10/2018	BUENO	ACTIVO
4908	SEDE CENTRAL-MIRAFLORES	OFICINA	MOBILIARIO	CAJONERA RODABLE DE MELAMINA	746419250330	22/10/2018	REGULAR	ACTIVO
4909	SEDE CENTRAL-MIRAFLORES	OFICINA	MOBILIARIO	CAJONERA RODABLE DE MELAMINA	746419250331	22/10/2018	BUENO	ACTIVO
4910	SEDE CENTRAL-MIRAFLORES	OFICINA	MOBILIARIO	CAJONERA RODABLE DE MELAMINA	746419250332	22/10/2018	REGULAR	ACTIVO
4911	PIASAR-NIEVA	OFICINA	MOBILIARIO	CAJONERA RODABLE DE MELAMINA	746419250333	22/10/2018	REGULAR	ACTIVO
4912	SEDE CENTRAL-MIRAFLORES	OFICINA	MOBILIARIO	CAJONERA RODABLE DE MELAMINA	746419250334	22/10/2018	REGULAR	ACTIVO
4913	SEDE CENTRAL-MIRAFLORES	OFICINA	MOBILIARIO	CAJONERA RODABLE DE MELAMINA	746419250335	22/10/2018	BUENO	ACTIVO
4914	SEDE CENTRAL-MIRAFLORES	OFICINA	MOBILIARIO	CAJONERA RODABLE DE MELAMINA	746419250336	22/10/2018	REGULAR	ACTIVO
4915	SEDE CENTRAL-MIRAFLORES	OFICINA	MOBILIARIO	CAJONERA RODABLE DE MELAMINA	746419250337	22/10/2018	REGULAR	ACTIVO
4916	SEDE CENTRAL-MIRAFLORES	OFICINA	MOBILIARIO	CAJONERA RODABLE DE MELAMINA	746419250338	17/12/2018	REGULAR	ACTIVO
4917	SEDE CENTRAL-MIRAFLORES	OFICINA	MOBILIARIO	CAJONERA RODABLE DE MELAMINA	746419250339	17/12/2018	BUENO	ACTIVO
4918	SEDE CENTRAL-MIRAFLORES	OFICINA	MOBILIARIO	CAJONERA RODABLE DE MELAMINA	746419250340	17/12/2018	REGULAR	ACTIVO
4919	SEDE CENTRAL-MIRAFLORES	OFICINA	MOBILIARIO	CAJONERA RODABLE DE MELAMINA	746419250341	17/12/2018	REGULAR	ACTIVO

MVCS
Por: ZAPATA SANDOVAL David Henry FAU 20504743307 soft
Motivo: Doy V° B°
Fecha: 2022/03/18 16:33:51-0500

MVCS
Por: CALDERON NISHIDA Carlos Hermilio FAU 20504743307 soft
Motivo: Doy V° B°
Fecha: 2022/03/18 17:39:13-0500

MVCS
Por: GALINDO VEGA Guillermo FAU 20504743307 soft
Motivo: Doy V° B°
Fecha: 2022/03/18 16:19:15-0500

N°	Local	Grupo	Clase	Denominación	Código Patrimonial	Fechas de Adquisición	Estado	Condición
	1	A - N	Ñ - W	5	6	7	8	9
4920	SEDE CENTRAL-MIRAFLORES	OFICINA	MOBILIARIO	CAJONERA RODABLE DE MELAMINA	746419250342	17/12/2018	REGULAR	ACTIVO
4921	SEDE CENTRAL-MIRAFLORES	OFICINA	MOBILIARIO	CAJONERA RODABLE DE MELAMINA	746419250343	17/12/2018	BUENO	ACTIVO
4922	SEDE CENTRAL-MIRAFLORES	OFICINA	MOBILIARIO	CAJONERA RODABLE DE MELAMINA	746419250344	31/12/2018	REGULAR	ACTIVO
4923	PIASAR-SEDE	OFICINA	MOBILIARIO	CAJONERA RODABLE DE MELAMINA	746419250345	02/08/2019	BUENO	ACTIVO
4924	PIASAR-SEDE	OFICINA	MOBILIARIO	CAJONERA RODABLE DE MELAMINA	746419250346	02/08/2019	BUENO	ACTIVO
4925	PIASAR-SEDE	OFICINA	MOBILIARIO	CAJONERA RODABLE DE MELAMINA	746419250347	02/08/2019	BUENO	ACTIVO
4926	PIASAR-SEDE	OFICINA	MOBILIARIO	CAJONERA RODABLE DE MELAMINA	746419250348	02/08/2019	BUENO	ACTIVO
4927	PIASAR-SEDE	OFICINA	MOBILIARIO	CAJONERA RODABLE DE MELAMINA	746419250349	02/08/2019	BUENO	ACTIVO
4928	PIASAR-SEDE	OFICINA	MOBILIARIO	CAJONERA RODABLE DE MELAMINA	746419250350	02/08/2019	BUENO	ACTIVO
4929	PIASAR-SEDE	OFICINA	MOBILIARIO	CAJONERA RODABLE DE MELAMINA	746419250351	02/08/2019	BUENO	ACTIVO
4930	PIASAR-SEDE	OFICINA	MOBILIARIO	CAJONERA RODABLE DE MELAMINA	746419250352	02/08/2019	BUENO	ACTIVO
4931	PIASAR-SEDE	OFICINA	MOBILIARIO	CAJONERA RODABLE DE MELAMINA	746419250353	02/08/2019	BUENO	ACTIVO
4932	PIASAR-SEDE	OFICINA	MOBILIARIO	CAJONERA RODABLE DE MELAMINA	746419250354	02/08/2019	BUENO	ACTIVO
4933	PIASAR-SEDE	OFICINA	MOBILIARIO	CAJONERA RODABLE DE MELAMINA	746419250355	02/08/2019	BUENO	ACTIVO
4934	PIASAR-SEDE	OFICINA	MOBILIARIO	CAJONERA RODABLE DE MELAMINA	746419250356	02/08/2019	BUENO	ACTIVO
4935	PIASAR-SEDE	OFICINA	MOBILIARIO	CAJONERA RODABLE DE MELAMINA	746419250357	02/08/2019	BUENO	ACTIVO
4936	PIASAR-SEDE	OFICINA	MOBILIARIO	CAJONERA RODABLE DE MELAMINA	746419250358	02/08/2019	BUENO	ACTIVO
4937	PIASAR-SEDE	OFICINA	MOBILIARIO	CAJONERA RODABLE DE MELAMINA	746419250359	02/08/2019	BUENO	ACTIVO
4938	PIASAR-SEDE	OFICINA	MOBILIARIO	CAJONERA RODABLE DE MELAMINA	746419250360	02/08/2019	BUENO	ACTIVO
4939	PIASAR-SEDE	OFICINA	MOBILIARIO	CAJONERA RODABLE DE MELAMINA	746419250361	02/08/2019	BUENO	ACTIVO
4940	PIASAR-SEDE	OFICINA	MOBILIARIO	CAJONERA RODABLE DE MELAMINA	746419250362	02/08/2019	BUENO	ACTIVO
4941	PIASAR-SEDE	OFICINA	MOBILIARIO	CAJONERA RODABLE DE MELAMINA	746419250363	02/08/2019	NUEVO	ACTIVO
4942	PIASAR-SEDE	OFICINA	MOBILIARIO	CAJONERA RODABLE DE MELAMINA	746419250364	02/08/2019	BUENO	ACTIVO
4943	PIASAR-SEDE	OFICINA	MOBILIARIO	CAJONERA RODABLE DE MELAMINA	746419250365	02/08/2019	BUENO	ACTIVO
4944	PIASAR-SEDE	OFICINA	MOBILIARIO	CAJONERA RODABLE DE MELAMINA	746419250366	02/08/2019	BUENO	ACTIVO
4945	PIASAR-SEDE	OFICINA	MOBILIARIO	CAJONERA RODABLE DE MELAMINA	746419250367	02/08/2019	BUENO	ACTIVO
4946	PIASAR-SEDE	OFICINA	MOBILIARIO	CAJONERA RODABLE DE MELAMINA	746419250368	02/08/2019	BUENO	ACTIVO
4947	PIASAR-SEDE	OFICINA	MOBILIARIO	CAJONERA RODABLE DE MELAMINA	746419250369	02/08/2019	BUENO	ACTIVO
4948	PIASAR-SEDE	OFICINA	MOBILIARIO	CAJONERA RODABLE DE MELAMINA	746419250370	02/08/2019	BUENO	ACTIVO
4949	PIASAR-SEDE	OFICINA	MOBILIARIO	CAJONERA RODABLE DE MELAMINA	746419250371	02/08/2019	BUENO	ACTIVO
4950	PIASAR-SEDE	OFICINA	MOBILIARIO	CAJONERA RODABLE DE MELAMINA	746419250372	02/08/2019	BUENO	ACTIVO
4951	PIASAR-SEDE	OFICINA	MOBILIARIO	CAJONERA RODABLE DE MELAMINA	746419250373	02/08/2019	BUENO	ACTIVO
4952	PIASAR-SEDE	OFICINA	MOBILIARIO	CAJONERA RODABLE DE MELAMINA	746419250374	02/08/2019	BUENO	ACTIVO
4953	PIASAR-SEDE	OFICINA	MOBILIARIO	CAJONERA RODABLE DE MELAMINA	746419250375	02/08/2019	BUENO	ACTIVO
4954	PIASAR-SEDE	OFICINA	MOBILIARIO	CAJONERA RODABLE DE MELAMINA	746419250376	02/08/2019	BUENO	ACTIVO
4955	PIASAR-SEDE	OFICINA	MOBILIARIO	CAJONERA RODABLE DE MELAMINA	746419250377	02/08/2019	BUENO	ACTIVO
4956	PNSR-CALLAO	OFICINA	MOBILIARIO	CAJONERA RODABLE DE METAL	746419370001	23/01/2012	REGULAR	ACTIVO
4957	SEDE CENTRAL-MIRAFLORES	OFICINA	MOBILIARIO	CAJONERA RODABLE DE METAL	746419370002	23/01/2012	REGULAR	ACTIVO
4958	SEDE CENTRAL-MIRAFLORES	OFICINA	MOBILIARIO	CAJONERA RODABLE DE METAL	746419370003	23/01/2012	REGULAR	ACTIVO
4959	SEDE CENTRAL-MIRAFLORES	OFICINA	MOBILIARIO	CAJONERA RODABLE DE METAL	746419370004	23/01/2012	REGULAR	ACTIVO
4960	SEDE CENTRAL-MIRAFLORES	OFICINA	MOBILIARIO	CAJONERA RODABLE DE METAL	746419370005	26/04/2013	REGULAR	ACTIVO
4961	SEDE CENTRAL-MIRAFLORES	OFICINA	MOBILIARIO	CAJONERA RODABLE DE METAL	746419370006	18/10/2013	REGULAR	ACTIVO
4962	SEDE CENTRAL-MIRAFLORES	OFICINA	MOBILIARIO	CAJONERA RODABLE DE METAL	746419370007	18/10/2013	REGULAR	ACTIVO
4963	PIASAR-NIEVA	OFICINA	MOBILIARIO	CAJONERA RODABLE DE METAL	746419370008	18/10/2013	REGULAR	ACTIVO
4964	SEDE CENTRAL-MIRAFLORES	OFICINA	MOBILIARIO	CAJONERA RODABLE DE METAL	746419370009	18/10/2013	REGULAR	ACTIVO
4965	SEDE CENTRAL-MIRAFLORES	OFICINA	MOBILIARIO	CAJONERA RODABLE DE METAL	746419370010	18/10/2013	REGULAR	ACTIVO
4966	AR-SEDE	OFICINA	MOBILIARIO	CAJONERA RODABLE DE METAL	746419370011	18/10/2013	REGULAR	ACTIVO
4967	SEDE CENTRAL-MIRAFLORES	OFICINA	MOBILIARIO	CAJONERA RODABLE DE METAL	746419370012	18/10/2013	REGULAR	ACTIVO
4968	AR-SEDE	OFICINA	MOBILIARIO	CAJONERA RODABLE DE METAL	746419370013	21/08/2015	REGULAR	ACTIVO
4969	AR-SEDE	OFICINA	MOBILIARIO	CAJONERA RODABLE DE METAL	746419370014	21/08/2015	REGULAR	ACTIVO
4970	AR-SEDE	OFICINA	MOBILIARIO	CAJONERA RODABLE DE METAL	746419370015	21/08/2015	BUENO	ACTIVO
4971	AR-SEDE	OFICINA	MOBILIARIO	CAJONERA RODABLE DE METAL	746419370016	21/08/2015	REGULAR	ACTIVO
4972	AR-SEDE	OFICINA	MOBILIARIO	CAJONERA RODABLE DE METAL	746419370017	21/08/2015	REGULAR	ACTIVO
4973	AR-SEDE	OFICINA	MOBILIARIO	CAJONERA RODABLE DE METAL	746419370018	21/08/2015	REGULAR	ACTIVO
4974	AR-SEDE	OFICINA	MOBILIARIO	CAJONERA RODABLE DE METAL	746419370019	21/08/2015	REGULAR	ACTIVO
4975	AR-SEDE	OFICINA	MOBILIARIO	CAJONERA RODABLE DE METAL	746419370020	21/08/2015	REGULAR	ACTIVO
4976	AR-SEDE	OFICINA	MOBILIARIO	CAJONERA RODABLE DE METAL	746419370021	21/08/2015	REGULAR	ACTIVO
4977	AR-SEDE	OFICINA	MOBILIARIO	CAJONERA RODABLE DE METAL	746419370022	21/08/2015	REGULAR	ACTIVO
4978	AR-SEDE	OFICINA	MOBILIARIO	CAJONERA RODABLE DE METAL	746419370023	21/08/2015	REGULAR	ACTIVO
4979	AR-SEDE	OFICINA	MOBILIARIO	CAJONERA RODABLE DE METAL	746419370024	21/08/2015	REGULAR	ACTIVO
4980	AR-SEDE	OFICINA	MOBILIARIO	CAJONERA RODABLE DE METAL	746419370025	21/08/2015	REGULAR	ACTIVO
4981	AR-SEDE	OFICINA	MOBILIARIO	CAJONERA RODABLE DE METAL	746419370026	21/08/2015	REGULAR	ACTIVO
4982	AR-SEDE	OFICINA	MOBILIARIO	CAJONERA RODABLE DE METAL	746419370027	21/08/2015	REGULAR	ACTIVO
4983	AR-SEDE	OFICINA	MOBILIARIO	CAJONERA RODABLE DE METAL	746419370028	21/08/2015	REGULAR	ACTIVO
4984	AR-SEDE	OFICINA	MOBILIARIO	CAJONERA RODABLE DE METAL	746419370029	21/08/2015	REGULAR	ACTIVO
4985	AR-SEDE	OFICINA	MOBILIARIO	CAJONERA RODABLE DE METAL	746419370030	21/08/2015	REGULAR	ACTIVO
4986	AR-SEDE	OFICINA	MOBILIARIO	CAJONERA RODABLE DE METAL	746419370031	21/08/2015	REGULAR	ACTIVO
4987	AR-SEDE	OFICINA	MOBILIARIO	CAJONERA RODABLE DE METAL	746419370032	21/08/2015	REGULAR	ACTIVO
4988	AR-SEDE	OFICINA	MOBILIARIO	CAJONERA RODABLE DE METAL	746419370033	21/08/2015	REGULAR	ACTIVO
4989	PNSR-CALLAO	OFICINA	MOBILIARIO	CARRO DE METAL TRANSPORTADOR	746427620002	30/12/2015	MALO	ACTIVO
4990	PNSR-HUANCAVELICA-CAC	OFICINA	MOBILIARIO	CREDENZA DE MELAMINA	746432710001	24/09/2012	REGULAR	ACTIVO
4991	I.E. CORONEL SANTIAGO MARCELINO CARREÑO	OFICINA	MOBILIARIO	CREDENZA DE MELAMINA	746432710002	24/09/2012	REGULAR	ACTIVO
4992	PNSR-AYACUCHO-CAC	OFICINA	MOBILIARIO	CREDENZA DE MELAMINA	746432710003	24/09/2012	REGULAR	ACTIVO
4993	PNSR-APURIMAC-CAC	OFICINA	MOBILIARIO	CREDENZA DE MELAMINA	746432710004	28/09/2012	REGULAR	ACTIVO
4994	I.E. CORONEL SANTIAGO MARCELINO CARREÑO	OFICINA	MOBILIARIO	CREDENZA DE MELAMINA	746432710005	28/09/2012	REGULAR	ACTIVO
4995	SEDE CENTRAL-MIRAFLORES	OFICINA	MOBILIARIO	CREDENZA DE MELAMINA	746432710006	24/10/2012	REGULAR	ACTIVO
4996	PNSR-APURIMAC-CAC	OFICINA	MOBILIARIO	CREDENZA DE MELAMINA	746432710007	24/10/2012	REGULAR	ACTIVO
4997	PNSR-CUSCO-CAC	OFICINA	MOBILIARIO	CREDENZA DE MELAMINA	746432710008	04/04/2013	REGULAR	ACTIVO
4998	AMSAT-CUSCO	OFICINA	MOBILIARIO	CREDENZA DE MELAMINA	746432710009	04/04/2013	REGULAR	ACTIVO
4999	AMSAT-CUSCO	OFICINA	MOBILIARIO	CREDENZA DE MELAMINA	746432710010	04/04/2013	REGULAR	ACTIVO
5000	AR-IQUITOS	OFICINA	MOBILIARIO	CREDENZA DE MELAMINA	746432710013	30/04/2013	REGULAR	ACTIVO
5001	AR-MOYOBAMBA	OFICINA	MOBILIARIO	CREDENZA DE MELAMINA	746432710015	30/04/2013	REGULAR	ACTIVO
5002	AR-MOYOBAMBA	OFICINA	MOBILIARIO	CREDENZA DE MELAMINA	746432710016	30/04/2013	REGULAR	ACTIVO
5003	AR-MOYOBAMBA	OFICINA	MOBILIARIO	CREDENZA DE MELAMINA	746432710017	30/04/2013	REGULAR	ACTIVO
5004	AR-MOYOBAMBA	OFICINA	MOBILIARIO	CREDENZA DE MELAMINA	746432710018	30/04/2013	REGULAR	ACTIVO
5005	AR-IMAZA	OFICINA	MOBILIARIO	CREDENZA DE MELAMINA	746432710019	17/11/2013	REGULAR	ACTIVO
5006	AR-IMAZA	OFICINA	MOBILIARIO	CREDENZA DE MELAMINA	746432710020	17/11/2013	REGULAR	ACTIVO
5007	AR-IMAZA	OFICINA	MOBILIARIO	CREDENZA DE MELAMINA	746432710021	17/11/2013	MALO	ACTIVO
5008	AR-IMAZA	OFICINA	MOBILIARIO	CREDENZA DE MELAMINA	746432710022	17/11/2013	MALO	ACTIVO
5009	SEDE CENTRAL-MIRAFLORES	OFICINA	MOBILIARIO	CREDENZA DE MELAMINA	746432710023	22/07/2015	REGULAR	ACTIVO
5010	SEDE CENTRAL-MIRAFLORES	OFICINA	MOBILIARIO	CREDENZA DE MELAMINA	746432710024	22/07/2015	REGULAR	ACTIVO
5011	SEDE CENTRAL-MIRAFLORES	OFICINA	MOBILIARIO	CREDENZA DE MELAMINA	746432710025	22/07/2015	BUENO	ACTIVO
5012	AR-SEDE	OFICINA	MOBILIARIO	CREDENZA DE MELAMINA	746432710026	21/08/2015	REGULAR	ACTIVO
5013	AR-SEDE	OFICINA	MOBILIARIO	CREDENZA DE MELAMINA	746432710027	21/08/2015	REGULAR	ACTIVO
5014	AMSAT-CUSCO	OFICINA	MOBILIARIO	CREDENZA DE MELAMINA	746432710028	15/12/2015	REGULAR	ACTIVO
5015	PNSR-AMAZONAS-CAC	OFICINA	MOBILIARIO	CREDENZA DE MELAMINA	746432710029	28/12/2015	REGULAR	ACTIVO
5016	PNSR-AMAZONAS-CAC	OFICINA	MOBILIARIO	CREDENZA DE MELAMINA	746432710030	28/12/2015	REGULAR	ACTIVO
5017	SEDE CENTRAL-MIRAFLORES	OFICINA	MOBILIARIO	CREDENZA DE MELAMINA	746432710031	28/12/2015	REGULAR	ACTIVO
5018	SEDE CENTRAL-MIRAFLORES	OFICINA	MOBILIARIO	CREDENZA DE MELAMINA	746432710032	28/12/2015	REGULAR	ACTIVO
5019	SEDE CENTRAL-MIRAFLORES	OFICINA	MOBILIARIO	CREDENZA DE MELAMINA	746432710033	28/12/2015	REGULAR	ACTIVO
5020	AR-SEDE	OFICINA	MOBILIARIO	CREDENZA DE MELAMINA	746432710034	28/12/2015	REGULAR	ACTIVO
5021	SEDE CENTRAL-MIRAFLORES	OFICINA	MOBILIARIO	CREDENZA DE MELAMINA	746432710035	28/12/2015	REGULAR	ACTIVO
5022	SEDE CENTRAL-MIRAFLORES	OFICINA	MOBILIARIO	CREDENZA DE MELAMINA	746432710036	28/12/2015	REGULAR	ACTIVO
5023	SEDE CENTRAL-MIRAFLORES	OFICINA	MOBILIARIO	CREDENZA DE MELAMINA	746432710037	23/12/2016	REGULAR	ACTIVO
5024	SEDE CENTRAL-MIRAFLORES	OFICINA	MOBILIARIO	CREDENZA DE MELAMINA	746432710038	23/12/2016	REGULAR	ACTIVO
5025	SEDE CENTRAL-MIRAFLORES	OFICINA	MOBILIARIO	CREDENZA DE MELAMINA	746432710039	26/12/2017	BUENO	ACTIVO
5026	PNSR-PUNO-CAC	OFICINA	MOBILIARIO	CREDENZA DE MELAMINA	746432710040	31/12/2018	REGULAR	ACTIVO
5027	PNSR-HUANCAVELICA-CAC	OFICINA	MOBILIARIO	CREDENZA DE MELAMINA	746432710041	31/12/2018	REGULAR	ACTIVO
5028	PIASAR-SEDE	OFICINA	MOBILIARIO	CREDENZA DE MELAMINA	746432710042	02/08/2019	BUENO	ACTIVO
5029	PIASAR-SEDE	OFICINA	MOBILIARIO	CREDENZA DE MELAMINA	746432710043	02/08/2019	BUENO	ACTIVO
5030	PIASAR-SEDE	OFICINA	MOBILIARIO	CREDENZA DE MELAMINA	746432710044	02/08/2019	BUENO	ACTIVO
5031	PIASAR-SEDE	OFICINA	MOBILIARIO	CREDENZA DE MELAMINA	746432710045	02/08/2019	BUENO	ACTIVO

MVCS
Por: ZAPATA SANDOVAL David Henry FAU 20504743307 soft
Motivo: Doy V° B°
Fecha: 2022/03/18 16:33:51-0500

MVCS
Por: CALDERON NISHIDA Carlos Hermilio FAU 20504743307 soft
Motivo: Doy V° B°
Fecha: 2022/03/18 17:39:13-0500

MVCS
Por: GALINDO VEGA Guillermo FAU 20504743307 soft
Motivo: Doy V° B°
Fecha: 2022/03/18 16:19:15-0500

N°	Local	Grupo	Clase	Denominación	Código Patrimonial	Fechas de Adquisición	Estado	Condición
	1	A - N	Ñ - W	5	6	7	8	9
5032	PIASAR-SEDE	OFICINA	MOBILIARIO	CREDENZA DE MELAMINA	746432710046	02/08/2019	BUENO	ACTIVO
5033	PIASAR-SEDE	OFICINA	MOBILIARIO	CREDENZA DE MELAMINA	746432710047	02/08/2019	BUENO	ACTIVO
5034	PNSR-CALLAO	OFICINA	MOBILIARIO	CREDENZA DE METAL	746433050001	23/01/2012	REGULAR	ACTIVO
5035	SEDE CENTRAL-MIRAFLORES	OFICINA	MOBILIARIO	CREDENZA DE METAL	746433050002	23/01/2012	REGULAR	ACTIVO
5036	SEDE CENTRAL-MIRAFLORES	OFICINA	MOBILIARIO	CREDENZA DE METAL	746433050003	23/01/2012	REGULAR	ACTIVO
5037	SEDE CENTRAL-MIRAFLORES	OFICINA	MOBILIARIO	CREDENZA DE METAL	746433050004	06/08/2012	REGULAR	ACTIVO
5038	SEDE CENTRAL-MIRAFLORES	OFICINA	MOBILIARIO	CREDENZA DE METAL	746433050005	06/08/2012	REGULAR	ACTIVO
5039	SEDE CENTRAL-MIRAFLORES	OFICINA	MOBILIARIO	CREDENZA DE METAL	746433050006	06/08/2012	REGULAR	ACTIVO
5040	SEDE CENTRAL-MIRAFLORES	OFICINA	MOBILIARIO	CREDENZA DE METAL	746433050007	06/08/2012	REGULAR	ACTIVO
5041	SEDE CENTRAL-MIRAFLORES	OFICINA	MOBILIARIO	CREDENZA DE METAL	746433050008	06/08/2012	REGULAR	ACTIVO
5042	SEDE CENTRAL-MIRAFLORES	OFICINA	MOBILIARIO	CREDENZA DE METAL	746433050009	06/08/2012	REGULAR	ACTIVO
5043	SEDE CENTRAL-MIRAFLORES	OFICINA	MOBILIARIO	CREDENZA DE METAL	746433050010	06/08/2012	REGULAR	ACTIVO
5044	SEDE CENTRAL-MIRAFLORES	OFICINA	MOBILIARIO	CREDENZA DE METAL	746433050011	06/08/2012	REGULAR	ACTIVO
5045	SEDE CENTRAL-MIRAFLORES	OFICINA	MOBILIARIO	CREDENZA DE METAL	746433050012	06/08/2012	REGULAR	ACTIVO
5046	SEDE CENTRAL-MIRAFLORES	OFICINA	MOBILIARIO	CREDENZA DE METAL	746433050013	06/08/2012	REGULAR	ACTIVO
5047	SEDE CENTRAL-MIRAFLORES	OFICINA	MOBILIARIO	CREDENZA DE METAL	746433050014	12/11/2012	REGULAR	ACTIVO
5048	SEDE CENTRAL-MIRAFLORES	OFICINA	MOBILIARIO	CREDENZA DE METAL	746433050015	12/11/2012	REGULAR	ACTIVO
5049	SEDE CENTRAL-MIRAFLORES	OFICINA	MOBILIARIO	CREDENZA DE METAL	746433050016	12/11/2012	REGULAR	ACTIVO
5050	SEDE CENTRAL-MIRAFLORES	OFICINA	MOBILIARIO	CREDENZA DE METAL	746433050017	31/12/2018	REGULAR	ACTIVO
5051	SEDE CENTRAL-MIRAFLORES	OFICINA	MOBILIARIO	CREDENZA DE METAL	746433050019	31/12/2018	REGULAR	ACTIVO
5052	AR-SEDE	OFICINA	MOBILIARIO	CREDENZA DE METAL Y MELAMINA	746433780001	24/06/2013	REGULAR	ACTIVO
5053	SEDE CENTRAL-MIRAFLORES	OFICINA	MOBILIARIO	CREDENZA DE METAL Y MELAMINA	746433780002	24/06/2013	REGULAR	ACTIVO
5054	AR-SEDE	OFICINA	MOBILIARIO	CREDENZA DE METAL Y MELAMINA	746433780003	24/06/2013	REGULAR	ACTIVO
5055	SEDE CENTRAL-MIRAFLORES	OFICINA	MOBILIARIO	ESCALERA (OTRAS)	746433950001	31/12/2015	REGULAR	ACTIVO
5056	SEDE CENTRAL-MIRAFLORES	OFICINA	MOBILIARIO	ESCALERA (OTRAS)	746433950002	07/04/2016	REGULAR	ACTIVO
5057	SEDE CENTRAL-MIRAFLORES	OFICINA	MOBILIARIO	ESCALERA (OTRAS)	746433950003	07/04/2016	REGULAR	ACTIVO
5058	SEDE CENTRAL-MIRAFLORES	OFICINA	MOBILIARIO	ESCALERA METALICA	746435760001	18/11/2021	BUENO	ACTIVO
5059	SEDE CENTRAL-MIRAFLORES	OFICINA	MOBILIARIO	ESCALERA METALICA TIPO TIJERA	746436440001	06/02/2007	REGULAR	ACTIVO
5060	PNSR-CALLAO	OFICINA	MOBILIARIO	ESCALERA METALICA TIPO TIJERA	746436440002	05/11/2015	REGULAR	ACTIVO
5061	PNSR-CALLAO	OFICINA	MOBILIARIO	ESCALERA METALICA TIPO TIJERA	746436440003	05/11/2015	MALO	ACTIVO
5062	PNSR-PUNO-CAC	OFICINA	MOBILIARIO	ESCRITORIO DE MADERA	746437120006	18/10/1995	REGULAR	ACTIVO
5063	PNSR-PUNO-CAC	OFICINA	MOBILIARIO	ESCRITORIO DE MADERA	746437120014	13/02/1996	MALO	ACTIVO
5064	PNSR-CUSCO-CAC	OFICINA	MOBILIARIO	ESCRITORIO DE MADERA	746437120015	16/02/1996	REGULAR	ACTIVO
5065	PNSR-PUNO-CAC	OFICINA	MOBILIARIO	ESCRITORIO DE MADERA	746437120031	30/12/1999	REGULAR	ACTIVO
5066	PNSR-PUNO-CAC	OFICINA	MOBILIARIO	ESCRITORIO DE MADERA	746437120036	30/12/1999	REGULAR	ACTIVO
5067	I.E. CORONEL SANTIAGO MARCELINO CARREÑO	OFICINA	MOBILIARIO	ESCRITORIO DE MADERA	746437120038	30/12/1999	REGULAR	ACTIVO
5068	AR-IQUITOS	OFICINA	MOBILIARIO	ESCRITORIO DE MADERA	746437120049	03/11/2021	NUEVO	ACTIVO
5069	AR-IQUITOS	OFICINA	MOBILIARIO	ESCRITORIO DE MADERA	746437120050	03/11/2021	NUEVO	ACTIVO
5070	AR-NAUTA	OFICINA	MOBILIARIO	ESCRITORIO DE MADERA	746437120051	03/11/2021	NUEVO	ACTIVO
5071	AR-NAUTA	OFICINA	MOBILIARIO	ESCRITORIO DE MADERA	746437120052	03/11/2021	NUEVO	ACTIVO
5072	PNSR-APURIMAC-CAC	OFICINA	MOBILIARIO	ESCRITORIO DE MELAMINA	746437450001	24/09/2012	REGULAR	ACTIVO
5073	PNSR-AYACUCHO-CAC	OFICINA	MOBILIARIO	ESCRITORIO DE MELAMINA	746437450002	24/09/2012	REGULAR	ACTIVO
5074	I.E. CORONEL SANTIAGO MARCELINO CARREÑO	OFICINA	MOBILIARIO	ESCRITORIO DE MELAMINA	746437450003	24/09/2012	REGULAR	ACTIVO
5075	PNSR-AYACUCHO-CAC	OFICINA	MOBILIARIO	ESCRITORIO DE MELAMINA	746437450004	24/09/2012	REGULAR	ACTIVO
5076	I.E. CORONEL SANTIAGO MARCELINO CARREÑO	OFICINA	MOBILIARIO	ESCRITORIO DE MELAMINA	746437450005	24/09/2012	REGULAR	ACTIVO
5077	I.E. CORONEL SANTIAGO MARCELINO CARREÑO	OFICINA	MOBILIARIO	ESCRITORIO DE MELAMINA	746437450006	24/09/2012	REGULAR	ACTIVO
5078	I.E. CORONEL SANTIAGO MARCELINO CARREÑO	OFICINA	MOBILIARIO	ESCRITORIO DE MELAMINA	746437450007	24/09/2012	REGULAR	ACTIVO
5079	PNSR-AYACUCHO-CAC	OFICINA	MOBILIARIO	ESCRITORIO DE MELAMINA	746437450008	24/09/2012	REGULAR	ACTIVO
5080	PNSR-CALLAO	OFICINA	MOBILIARIO	ESCRITORIO DE MELAMINA	746437450009	24/09/2012	REGULAR	ACTIVO
5081	PNSR-PUNO-CAC	OFICINA	MOBILIARIO	ESCRITORIO DE MELAMINA	746437450011	28/09/2012	REGULAR	ACTIVO
5082	PNSR-PUNO-CAC	OFICINA	MOBILIARIO	ESCRITORIO DE MELAMINA	746437450012	28/09/2012	REGULAR	ACTIVO
5083	PNSR-PUNO-CAC	OFICINA	MOBILIARIO	ESCRITORIO DE MELAMINA	746437450013	28/09/2012	REGULAR	ACTIVO
5084	PNSR-PUNO-CAC	OFICINA	MOBILIARIO	ESCRITORIO DE MELAMINA	746437450014	28/09/2012	REGULAR	ACTIVO
5085	PNSR-PUNO-CAC	OFICINA	MOBILIARIO	ESCRITORIO DE MELAMINA	746437450015	28/09/2012	REGULAR	ACTIVO
5086	PNSR-PUNO-CAC	OFICINA	MOBILIARIO	ESCRITORIO DE MELAMINA	746437450016	28/09/2012	REGULAR	ACTIVO
5087	PNSR-HUANCAVELICA-CAC	OFICINA	MOBILIARIO	ESCRITORIO DE MELAMINA	746437450017	28/09/2012	REGULAR	ACTIVO
5088	PNSR-HUANCAVELICA-CAC	OFICINA	MOBILIARIO	ESCRITORIO DE MELAMINA	746437450018	28/09/2012	REGULAR	ACTIVO
5089	PNSR-HUANCAVELICA-CAC	OFICINA	MOBILIARIO	ESCRITORIO DE MELAMINA	746437450019	28/09/2012	REGULAR	ACTIVO
5090	PNSR-PUNO-CAC	OFICINA	MOBILIARIO	ESCRITORIO DE MELAMINA	746437450020	24/10/2012	REGULAR	ACTIVO
5091	PNSR-APURIMAC-CAC	OFICINA	MOBILIARIO	ESCRITORIO DE MELAMINA	746437450021	24/10/2012	REGULAR	ACTIVO
5092	PNSR-APURIMAC-CAC	OFICINA	MOBILIARIO	ESCRITORIO DE MELAMINA	746437450022	24/10/2012	REGULAR	ACTIVO
5093	PNSR-APURIMAC-CAC	OFICINA	MOBILIARIO	ESCRITORIO DE MELAMINA	746437450023	24/10/2012	REGULAR	ACTIVO
5094	PNSR-APURIMAC-CAC	OFICINA	MOBILIARIO	ESCRITORIO DE MELAMINA	746437450024	24/10/2012	REGULAR	ACTIVO
5095	PNSR-APURIMAC-CAC	OFICINA	MOBILIARIO	ESCRITORIO DE MELAMINA	746437450025	24/10/2012	REGULAR	ACTIVO
5096	SEDE CENTRAL-MIRAFLORES	OFICINA	MOBILIARIO	ESCRITORIO DE MELAMINA	746437450026	27/12/2012	REGULAR	ACTIVO
5097	PNSR-CUSCO-CAC	OFICINA	MOBILIARIO	ESCRITORIO DE MELAMINA	746437450027	04/04/2013	REGULAR	ACTIVO
5098	PNSR-CUSCO-CAC	OFICINA	MOBILIARIO	ESCRITORIO DE MELAMINA	746437450028	04/04/2013	REGULAR	ACTIVO
5099	PNSR-CUSCO-CAC	OFICINA	MOBILIARIO	ESCRITORIO DE MELAMINA	746437450029	04/04/2013	REGULAR	ACTIVO
5100	PNSR-CUSCO-CAC	OFICINA	MOBILIARIO	ESCRITORIO DE MELAMINA	746437450030	04/04/2013	REGULAR	ACTIVO
5101	PNSR-PUNO-CAC	OFICINA	MOBILIARIO	ESCRITORIO DE MELAMINA	746437450031	04/04/2013	REGULAR	ACTIVO
5102	AMSAT-CUSCO	OFICINA	MOBILIARIO	ESCRITORIO DE MELAMINA	746437450032	04/04/2013	REGULAR	ACTIVO
5103	PNSR-CUSCO-CAC	OFICINA	MOBILIARIO	ESCRITORIO DE MELAMINA	746437450033	04/04/2013	REGULAR	ACTIVO
5104	SEDE CENTRAL-MIRAFLORES	OFICINA	MOBILIARIO	ESCRITORIO DE MELAMINA	746437450034	30/04/2013	REGULAR	ACTIVO
5105	SEDE CENTRAL-MIRAFLORES	OFICINA	MOBILIARIO	ESCRITORIO DE MELAMINA	746437450035	30/04/2013	REGULAR	ACTIVO
5106	SEDE CENTRAL-MIRAFLORES	OFICINA	MOBILIARIO	ESCRITORIO DE MELAMINA	746437450036	30/04/2013	REGULAR	ACTIVO
5107	SEDE CENTRAL-MIRAFLORES	OFICINA	MOBILIARIO	ESCRITORIO DE MELAMINA	746437450037	30/04/2013	REGULAR	ACTIVO
5108	AR-MOYOBAMBA	OFICINA	MOBILIARIO	ESCRITORIO DE MELAMINA	746437450038	30/04/2013	REGULAR	ACTIVO
5109	AR-MOYOBAMBA	OFICINA	MOBILIARIO	ESCRITORIO DE MELAMINA	746437450039	30/04/2013	REGULAR	ACTIVO
5110	AR-MOYOBAMBA	OFICINA	MOBILIARIO	ESCRITORIO DE MELAMINA	746437450040	30/04/2013	REGULAR	ACTIVO
5111	AR-MOYOBAMBA	OFICINA	MOBILIARIO	ESCRITORIO DE MELAMINA	746437450041	30/04/2013	REGULAR	ACTIVO
5112	AR-IMAZA	OFICINA	MOBILIARIO	ESCRITORIO DE MELAMINA	746437450042	17/11/2013	REGULAR	ACTIVO
5113	AR-IMAZA	OFICINA	MOBILIARIO	ESCRITORIO DE MELAMINA	746437450043	17/11/2013	REGULAR	ACTIVO
5114	AR-IMAZA	OFICINA	MOBILIARIO	ESCRITORIO DE MELAMINA	746437450044	17/11/2013	REGULAR	ACTIVO
5115	AR-IMAZA	OFICINA	MOBILIARIO	ESCRITORIO DE MELAMINA	746437450045	17/11/2013	REGULAR	ACTIVO
5116	AR-IMAZA	OFICINA	MOBILIARIO	ESCRITORIO DE MELAMINA	746437450046	17/11/2013	REGULAR	ACTIVO
5117	AR-IMAZA	OFICINA	MOBILIARIO	ESCRITORIO DE MELAMINA	746437450047	17/11/2013	REGULAR	ACTIVO
5118	AR-IMAZA	OFICINA	MOBILIARIO	ESCRITORIO DE MELAMINA	746437450048	17/11/2013	REGULAR	ACTIVO
5119	AR-IMAZA	OFICINA	MOBILIARIO	ESCRITORIO DE MELAMINA	746437450049	17/11/2013	MALO	ACTIVO
5120	PNSR-CALLAO	OFICINA	MOBILIARIO	ESCRITORIO DE MELAMINA	746437450050	14/02/2014	REGULAR	ACTIVO
5121	SEDE CENTRAL-MIRAFLORES	OFICINA	MOBILIARIO	ESCRITORIO DE MELAMINA	746437450051	14/02/2014	REGULAR	ACTIVO
5122	SEDE CENTRAL-MIRAFLORES	OFICINA	MOBILIARIO	ESCRITORIO DE MELAMINA	746437450052	14/02/2014	REGULAR	ACTIVO
5123	PNSR-CALLAO	OFICINA	MOBILIARIO	ESCRITORIO DE MELAMINA	746437450053	14/02/2014	REGULAR	ACTIVO
5124	SEDE CENTRAL-MIRAFLORES	OFICINA	MOBILIARIO	ESCRITORIO DE MELAMINA	746437450054	14/02/2014	REGULAR	ACTIVO
5125	SEDE CENTRAL-MIRAFLORES	OFICINA	MOBILIARIO	ESCRITORIO DE MELAMINA	746437450056	14/02/2014	REGULAR	ACTIVO
5126	SEDE CENTRAL-MIRAFLORES	OFICINA	MOBILIARIO	ESCRITORIO DE MELAMINA	746437450057	14/02/2014	REGULAR	ACTIVO
5127	PNSR-CALLAO	OFICINA	MOBILIARIO	ESCRITORIO DE MELAMINA	746437450058	14/02/2014	REGULAR	ACTIVO
5128	SEDE CENTRAL-MIRAFLORES	OFICINA	MOBILIARIO	ESCRITORIO DE MELAMINA	746437450059	14/02/2014	REGULAR	ACTIVO
5129	SEDE CENTRAL-MIRAFLORES	OFICINA	MOBILIARIO	ESCRITORIO DE MELAMINA	746437450060	14/02/2014	REGULAR	ACTIVO
5130	SEDE CENTRAL-MIRAFLORES	OFICINA	MOBILIARIO	ESCRITORIO DE MELAMINA	746437450061	14/02/2014	REGULAR	ACTIVO
5131	PNSR-CALLAO	OFICINA	MOBILIARIO	ESCRITORIO DE MELAMINA	746437450062	14/02/2014	BUENO	ACTIVO
5132	PNSR-CALLAO	OFICINA	MOBILIARIO	ESCRITORIO DE MELAMINA	746437450063	14/02/2014	REGULAR	ACTIVO
5133	PNSR-CALLAO	OFICINA	MOBILIARIO	ESCRITORIO DE MELAMINA	746437450064	14/02/2014	REGULAR	ACTIVO
5134	PNSR-CALLAO	OFICINA	MOBILIARIO	ESCRITORIO DE MELAMINA	746437450065	14/02/2014	REGULAR	ACTIVO
5135	SEDE CENTRAL-MIRAFLORES	OFICINA	MOBILIARIO	ESCRITORIO DE MELAMINA	746437450066	14/02/2014	REGULAR	ACTIVO
5136	PNSR-CALLAO	OFICINA	MOBILIARIO	ESCRITORIO DE MELAMINA	746437450067	14/02/2014	REGULAR	ACTIVO
5137	SEDE CENTRAL-MIRAFLORES	OFICINA	MOBILIARIO	ESCRITORIO DE MELAMINA	746437450068	14/02/2014	REGULAR	ACTIVO
5138	SEDE CENTRAL-MIRAFLORES	OFICINA	MOBILIARIO	ESCRITORIO DE MELAMINA	746437450069	14/02/2014	REGULAR	ACTIVO
5139	PNSR-CALLAO	OFICINA	MOBILIARIO	ESCRITORIO DE MELAMINA	746437450070	25/07/2014	REGULAR	ACTIVO
5140	AMSAT-CUSCO	OFICINA	MOBILIARIO	ESCRITORIO DE MELAMINA	746437450071	08/07/2015	REGULAR	ACTIVO
5141	AMSAT-CUSCO	OFICINA	MOBILIARIO	ESCRITORIO DE MELAMINA	746437450072	08/07/2015	REGULAR	ACTIVO
5142	AMSAT-CUSCO	OFICINA	MOBILIARIO	ESCRITORIO DE MELAMINA	746437450073	08/07/2015	REGULAR	ACTIVO
5143	AMSAT-CUSCO	OFICINA	MOBILIARIO	ESCRITORIO DE MELAMINA	746437450074	08/07/2015	REGULAR	ACTIVO

MVCS
Por: ZAPATA SANDOVAL David Henry FAU 20504743307 soft
Motivo: Doy V° B°
Fecha: 2022/03/18 16:33:51-0500

MVCS
Por: CALDERON NISHIDA Carlos Hermilio FAU 20504743307 soft
Motivo: Doy V° B°
Fecha: 2022/03/18 17:39:13-0500

MVCS
Por: GALINDO VEGA Guillermo FAU 20504743307 soft
Motivo: Doy V° B°
Fecha: 2022/03/18 16:19:15-0500

N°	Local	Grupo	Clase	Denominación	Código Patrimonial	Fechas de Adquisición	Estado	Condición
	1	A - N	Ñ - W	5	6	7	8	9
5144	AMSAT-CUSCO	OFICINA	MOBILIARIO	ESCRITORIO DE MELAMINA	746437450075	08/07/2015	REGULAR	ACTIVO
5145	PNSR-PUNO-CAC	OFICINA	MOBILIARIO	ESCRITORIO DE MELAMINA	746437450076	08/07/2015	REGULAR	ACTIVO
5146	PNSR-PUNO-CAC	OFICINA	MOBILIARIO	ESCRITORIO DE MELAMINA	746437450077	08/07/2015	REGULAR	ACTIVO
5147	PNSR-PUNO-CAC	OFICINA	MOBILIARIO	ESCRITORIO DE MELAMINA	746437450078	08/07/2015	REGULAR	ACTIVO
5148	AMSAT-CUSCO	OFICINA	MOBILIARIO	ESCRITORIO DE MELAMINA	746437450079	08/07/2015	REGULAR	ACTIVO
5149	AMSAT-CUSCO	OFICINA	MOBILIARIO	ESCRITORIO DE MELAMINA	746437450080	08/07/2015	REGULAR	ACTIVO
5150	AMSAT-CUSCO	OFICINA	MOBILIARIO	ESCRITORIO DE MELAMINA	746437450081	08/07/2015	REGULAR	ACTIVO
5151	AMSAT-CUSCO	OFICINA	MOBILIARIO	ESCRITORIO DE MELAMINA	746437450082	08/07/2015	REGULAR	ACTIVO
5152	AMSAT-CUSCO	OFICINA	MOBILIARIO	ESCRITORIO DE MELAMINA	746437450083	08/07/2015	REGULAR	ACTIVO
5153	AMSAT-CUSCO	OFICINA	MOBILIARIO	ESCRITORIO DE MELAMINA	746437450084	08/07/2015	REGULAR	ACTIVO
5154	AMSAT-CUSCO	OFICINA	MOBILIARIO	ESCRITORIO DE MELAMINA	746437450085	08/07/2015	REGULAR	ACTIVO
5155	AMSAT-CUSCO	OFICINA	MOBILIARIO	ESCRITORIO DE MELAMINA	746437450086	08/07/2015	REGULAR	ACTIVO
5156	PNSR-CALLAO	OFICINA	MOBILIARIO	ESCRITORIO DE MELAMINA	746437450087	22/07/2015	REGULAR	ACTIVO
5157	PNSR-ANCASH-CAC	OFICINA	MOBILIARIO	ESCRITORIO DE MELAMINA	746437450088	22/07/2015	REGULAR	ACTIVO
5158	PNSR-CAJAMARCA-CAC	OFICINA	MOBILIARIO	ESCRITORIO DE MELAMINA	746437450089	22/07/2015	BUENO	ACTIVO
5159	PNSR-ANCASH-CAC	OFICINA	MOBILIARIO	ESCRITORIO DE MELAMINA	746437450090	22/07/2015	MALO	ACTIVO
5160	SEDE CENTRAL-MIRAFLORES	OFICINA	MOBILIARIO	ESCRITORIO DE MELAMINA	746437450091	22/07/2015	REGULAR	ACTIVO
5161	AR-SEDE	OFICINA	MOBILIARIO	ESCRITORIO DE MELAMINA	746437450092	21/08/2015	REGULAR	ACTIVO
5162	AR-SEDE	OFICINA	MOBILIARIO	ESCRITORIO DE MELAMINA	746437450093	21/08/2015	REGULAR	ACTIVO
5163	AR-SEDE	OFICINA	MOBILIARIO	ESCRITORIO DE MELAMINA	746437450094	21/08/2015	REGULAR	ACTIVO
5164	AR-SEDE	OFICINA	MOBILIARIO	ESCRITORIO DE MELAMINA	746437450095	21/08/2015	REGULAR	ACTIVO
5165	AR-SEDE	OFICINA	MOBILIARIO	ESCRITORIO DE MELAMINA	746437450096	21/08/2015	REGULAR	ACTIVO
5166	AR-SEDE	OFICINA	MOBILIARIO	ESCRITORIO DE MELAMINA	746437450097	21/08/2015	REGULAR	ACTIVO
5167	AR-SEDE	OFICINA	MOBILIARIO	ESCRITORIO DE MELAMINA	746437450098	21/08/2015	REGULAR	ACTIVO
5168	AR-SEDE	OFICINA	MOBILIARIO	ESCRITORIO DE MELAMINA	746437450099	21/08/2015	REGULAR	ACTIVO
5169	AR-SEDE	OFICINA	MOBILIARIO	ESCRITORIO DE MELAMINA	746437450100	21/08/2015	REGULAR	ACTIVO
5170	AR-SEDE	OFICINA	MOBILIARIO	ESCRITORIO DE MELAMINA	746437450101	21/08/2015	REGULAR	ACTIVO
5171	AR-SEDE	OFICINA	MOBILIARIO	ESCRITORIO DE MELAMINA	746437450102	21/08/2015	REGULAR	ACTIVO
5172	AR-SEDE	OFICINA	MOBILIARIO	ESCRITORIO DE MELAMINA	746437450103	21/08/2015	REGULAR	ACTIVO
5173	AR-SEDE	OFICINA	MOBILIARIO	ESCRITORIO DE MELAMINA	746437450104	21/08/2015	BUENO	ACTIVO
5174	AR-SEDE	OFICINA	MOBILIARIO	ESCRITORIO DE MELAMINA	746437450105	21/08/2015	REGULAR	ACTIVO
5175	AR-SEDE	OFICINA	MOBILIARIO	ESCRITORIO DE MELAMINA	746437450106	21/08/2015	REGULAR	ACTIVO
5176	AR-SEDE	OFICINA	MOBILIARIO	ESCRITORIO DE MELAMINA	746437450107	21/08/2015	REGULAR	ACTIVO
5177	AR-SEDE	OFICINA	MOBILIARIO	ESCRITORIO DE MELAMINA	746437450108	21/08/2015	REGULAR	ACTIVO
5178	AR-SEDE	OFICINA	MOBILIARIO	ESCRITORIO DE MELAMINA	746437450109	21/08/2015	REGULAR	ACTIVO
5179	AR-SEDE	OFICINA	MOBILIARIO	ESCRITORIO DE MELAMINA	746437450110	21/08/2015	REGULAR	ACTIVO
5180	AR-SEDE	OFICINA	MOBILIARIO	ESCRITORIO DE MELAMINA	746437450111	21/08/2015	REGULAR	ACTIVO
5181	AR-SEDE	OFICINA	MOBILIARIO	ESCRITORIO DE MELAMINA	746437450112	21/08/2015	REGULAR	ACTIVO
5182	PNSR-AMAZONAS-CAC	OFICINA	MOBILIARIO	ESCRITORIO DE MELAMINA	746437450113	28/12/2015	REGULAR	ACTIVO
5183	PNSR-AMAZONAS-CAC	OFICINA	MOBILIARIO	ESCRITORIO DE MELAMINA	746437450114	28/12/2015	REGULAR	ACTIVO
5184	PNSR-AMAZONAS-CAC	OFICINA	MOBILIARIO	ESCRITORIO DE MELAMINA	746437450115	28/12/2015	MALO	ACTIVO
5185	PNSR-LAMBAYEQUE-CAC	OFICINA	MOBILIARIO	ESCRITORIO DE MELAMINA	746437450116	28/12/2015	REGULAR	ACTIVO
5186	SEDE CENTRAL-MIRAFLORES	OFICINA	MOBILIARIO	ESCRITORIO DE MELAMINA	746437450117	28/12/2015	REGULAR	ACTIVO
5187	PNSR-CUSCO-CAC	OFICINA	MOBILIARIO	ESCRITORIO DE MELAMINA	746437450118	28/12/2015	REGULAR	ACTIVO
5188	SEDE CENTRAL-MIRAFLORES	OFICINA	MOBILIARIO	ESCRITORIO DE MELAMINA	746437450119	29/12/2015	REGULAR	ACTIVO
5189	PNSR-CAJAMARCA-CAC	OFICINA	MOBILIARIO	ESCRITORIO DE MELAMINA	746437450120	29/12/2015	REGULAR	ACTIVO
5190	PNSR-PUNO-CAC	OFICINA	MOBILIARIO	ESCRITORIO DE MELAMINA	746437450121	29/12/2015	REGULAR	ACTIVO
5191	PNSR-LAMBAYEQUE-CAC	OFICINA	MOBILIARIO	ESCRITORIO DE MELAMINA	746437450122	29/12/2015	REGULAR	ACTIVO
5192	PNSR-PUNO-CAC	OFICINA	MOBILIARIO	ESCRITORIO DE MELAMINA	746437450123	29/12/2015	REGULAR	ACTIVO
5193	PNSR-LAMBAYEQUE-CAC	OFICINA	MOBILIARIO	ESCRITORIO DE MELAMINA	746437450124	29/12/2015	REGULAR	ACTIVO
5194	SEDE CENTRAL-MIRAFLORES	OFICINA	MOBILIARIO	ESCRITORIO DE MELAMINA	746437450125	30/12/2015	REGULAR	ACTIVO
5195	SEDE CENTRAL-MIRAFLORES	OFICINA	MOBILIARIO	ESCRITORIO DE MELAMINA	746437450126	30/12/2015	REGULAR	ACTIVO
5196	SEDE CENTRAL-MIRAFLORES	OFICINA	MOBILIARIO	ESCRITORIO DE MELAMINA	746437450127	30/12/2015	REGULAR	ACTIVO
5197	SEDE CENTRAL-MIRAFLORES	OFICINA	MOBILIARIO	ESCRITORIO DE MELAMINA	746437450128	30/12/2015	REGULAR	ACTIVO
5198	SEDE CENTRAL-MIRAFLORES	OFICINA	MOBILIARIO	ESCRITORIO DE MELAMINA	746437450129	30/12/2015	REGULAR	ACTIVO
5199	PIASAR-SEDE	OFICINA	MOBILIARIO	ESCRITORIO DE MELAMINA	746437450130	30/12/2015	REGULAR	ACTIVO
5200	SEDE CENTRAL-MIRAFLORES	OFICINA	MOBILIARIO	ESCRITORIO DE MELAMINA	746437450131	02/06/2016	REGULAR	ACTIVO
5201	PNSR-CALLAO	OFICINA	MOBILIARIO	ESCRITORIO DE MELAMINA	746437450132	01/09/2016	REGULAR	ACTIVO
5202	AR-MOYOBAMBA	OFICINA	MOBILIARIO	ESCRITORIO DE MELAMINA	746437450133	16/11/2016	BUENO	ACTIVO
5203	AR-MOYOBAMBA	OFICINA	MOBILIARIO	ESCRITORIO DE MELAMINA	746437450134	16/11/2016	BUENO	ACTIVO
5204	AR-MOYOBAMBA	OFICINA	MOBILIARIO	ESCRITORIO DE MELAMINA	746437450135	16/11/2016	BUENO	ACTIVO
5205	AR-MOYOBAMBA	OFICINA	MOBILIARIO	ESCRITORIO DE MELAMINA	746437450136	16/11/2016	BUENO	ACTIVO
5206	AR-MOYOBAMBA	OFICINA	MOBILIARIO	ESCRITORIO DE MELAMINA	746437450137	16/11/2016	BUENO	ACTIVO
5207	AR-MOYOBAMBA	OFICINA	MOBILIARIO	ESCRITORIO DE MELAMINA	746437450138	16/11/2016	BUENO	ACTIVO
5208	AR-MOYOBAMBA	OFICINA	MOBILIARIO	ESCRITORIO DE MELAMINA	746437450139	16/11/2016	BUENO	ACTIVO
5209	AR-MOYOBAMBA	OFICINA	MOBILIARIO	ESCRITORIO DE MELAMINA	746437450140	16/11/2016	BUENO	ACTIVO
5210	AR-MOYOBAMBA	OFICINA	MOBILIARIO	ESCRITORIO DE MELAMINA	746437450141	16/11/2016	BUENO	ACTIVO
5211	SEDE CENTRAL-MIRAFLORES	OFICINA	MOBILIARIO	ESCRITORIO DE MELAMINA	746437450142	21/12/2016	REGULAR	ACTIVO
5212	SEDE CENTRAL-MIRAFLORES	OFICINA	MOBILIARIO	ESCRITORIO DE MELAMINA	746437450143	21/12/2016	REGULAR	ACTIVO
5213	SEDE CENTRAL-MIRAFLORES	OFICINA	MOBILIARIO	ESCRITORIO DE MELAMINA	746437450144	21/12/2016	BUENO	ACTIVO
5214	SEDE CENTRAL-MIRAFLORES	OFICINA	MOBILIARIO	ESCRITORIO DE MELAMINA	746437450145	21/12/2016	REGULAR	ACTIVO
5215	SEDE CENTRAL-MIRAFLORES	OFICINA	MOBILIARIO	ESCRITORIO DE MELAMINA	746437450146	21/12/2016	REGULAR	ACTIVO
5216	SEDE CENTRAL-MIRAFLORES	OFICINA	MOBILIARIO	ESCRITORIO DE MELAMINA	746437450147	21/12/2016	REGULAR	ACTIVO
5217	PNSR-CALLAO	OFICINA	MOBILIARIO	ESCRITORIO DE MELAMINA	746437450148	23/12/2016	REGULAR	ACTIVO
5218	AR-SEDE	OFICINA	MOBILIARIO	ESCRITORIO DE MELAMINA	746437450149	02/11/2017	REGULAR	ACTIVO
5219	AR-SEDE	OFICINA	MOBILIARIO	ESCRITORIO DE MELAMINA	746437450150	02/11/2017	REGULAR	ACTIVO
5220	AR-IQUITOS	OFICINA	MOBILIARIO	ESCRITORIO DE MELAMINA	746437450151	19/12/2017	REGULAR	ACTIVO
5221	AR-IQUITOS	OFICINA	MOBILIARIO	ESCRITORIO DE MELAMINA	746437450156	19/12/2017	REGULAR	ACTIVO
5222	AR-IQUITOS	OFICINA	MOBILIARIO	ESCRITORIO DE MELAMINA	746437450157	19/12/2017	REGULAR	ACTIVO
5223	AR-IQUITOS	OFICINA	MOBILIARIO	ESCRITORIO DE MELAMINA	746437450160	19/12/2017	REGULAR	ACTIVO
5224	AR-IQUITOS	OFICINA	MOBILIARIO	ESCRITORIO DE MELAMINA	746437450161	19/12/2017	REGULAR	ACTIVO
5225	SEDE CENTRAL-MIRAFLORES	OFICINA	MOBILIARIO	ESCRITORIO DE MELAMINA	746437450162	17/12/2018	BUENO	ACTIVO
5226	PNSR-CAJAMARCA-CAC	OFICINA	MOBILIARIO	ESCRITORIO DE MELAMINA	746437450165	31/12/2018	REGULAR	ACTIVO
5227	PIASAR-SEDE	OFICINA	MOBILIARIO	ESCRITORIO DE MELAMINA	746437450166	31/12/2018	REGULAR	ACTIVO
5228	PNSR-APURIMAC-CAC	OFICINA	MOBILIARIO	ESCRITORIO DE MELAMINA	746437450168	31/12/2018	REGULAR	ACTIVO
5229	PNSR-AYACUCHO-CAC	OFICINA	MOBILIARIO	ESCRITORIO DE MELAMINA	746437450169	31/12/2018	REGULAR	ACTIVO
5230	I.E. CORONEL SANTIAGO MARCELINO CARREÑO	OFICINA	MOBILIARIO	ESCRITORIO DE MELAMINA	746437450170	31/12/2018	REGULAR	ACTIVO
5231	I.E. 38717 JESUS NAZARENO DE CHONTACA	OFICINA	MOBILIARIO	ESCRITORIO DE MELAMINA	746437450171	31/12/2018	REGULAR	ACTIVO
5232	PIASAR-SEDE	OFICINA	MOBILIARIO	ESCRITORIO DE MELAMINA	746437450172	02/08/2019	BUENO	ACTIVO
5233	PIASAR-SEDE	OFICINA	MOBILIARIO	ESCRITORIO DE MELAMINA	746437450173	02/08/2019	BUENO	ACTIVO
5234	PIASAR-SEDE	OFICINA	MOBILIARIO	ESCRITORIO DE MELAMINA	746437450174	02/08/2019	BUENO	ACTIVO
5235	PIASAR-SEDE	OFICINA	MOBILIARIO	ESCRITORIO DE MELAMINA	746437450175	02/08/2019	BUENO	ACTIVO
5236	PIASAR-SEDE	OFICINA	MOBILIARIO	ESCRITORIO DE MELAMINA	746437450176	02/08/2019	BUENO	ACTIVO
5237	PIASAR-SEDE	OFICINA	MOBILIARIO	ESCRITORIO DE MELAMINA	746437450177	02/08/2019	BUENO	ACTIVO
5238	PIASAR-SEDE	OFICINA	MOBILIARIO	ESCRITORIO DE MELAMINA	746437450178	02/08/2019	BUENO	ACTIVO
5239	PIASAR-SEDE	OFICINA	MOBILIARIO	ESCRITORIO DE MELAMINA	746437450179	02/08/2019	BUENO	ACTIVO
5240	PIASAR-SEDE	OFICINA	MOBILIARIO	ESCRITORIO DE MELAMINA	746437450180	02/08/2019	BUENO	ACTIVO
5241	PIASAR-SEDE	OFICINA	MOBILIARIO	ESCRITORIO DE MELAMINA	746437450181	02/08/2019	BUENO	ACTIVO
5242	PIASAR-SEDE	OFICINA	MOBILIARIO	ESCRITORIO DE MELAMINA	746437450182	02/08/2019	BUENO	ACTIVO
5243	PIASAR-SEDE	OFICINA	MOBILIARIO	ESCRITORIO DE MELAMINA	746437450183	02/08/2019	BUENO	ACTIVO
5244	PIASAR-SEDE	OFICINA	MOBILIARIO	ESCRITORIO DE MELAMINA	746437450184	02/08/2019	BUENO	ACTIVO
5245	PIASAR-SEDE	OFICINA	MOBILIARIO	ESCRITORIO DE MELAMINA	746437450185	02/08/2019	BUENO	ACTIVO
5246	PIASAR-SEDE	OFICINA	MOBILIARIO	ESCRITORIO DE MELAMINA	746437450186	02/08/2019	BUENO	ACTIVO
5247	PIASAR-SEDE	OFICINA	MOBILIARIO	ESCRITORIO DE MELAMINA	746437450187	02/08/2019	BUENO	ACTIVO
5248	PIASAR-SEDE	OFICINA	MOBILIARIO	ESCRITORIO DE MELAMINA	746437450188	02/08/2019	BUENO	ACTIVO
5249	PIASAR-SEDE	OFICINA	MOBILIARIO	ESCRITORIO DE MELAMINA	746437450189	02/08/2019	BUENO	ACTIVO
5250	PIASAR-SEDE	OFICINA	MOBILIARIO	ESCRITORIO DE MELAMINA	746437450190	02/08/2019	BUENO	ACTIVO
5251	PIASAR-SEDE	OFICINA	MOBILIARIO	ESCRITORIO DE MELAMINA	746437450191	02/08/2019	BUENO	ACTIVO
5252	PIASAR-SEDE	OFICINA	MOBILIARIO	ESCRITORIO DE MELAMINA	746437450192	02/08/2019	BUENO	ACTIVO
5253	PIASAR-SEDE	OFICINA	MOBILIARIO	ESCRITORIO DE MELAMINA	746437450193	02/08/2019	BUENO	ACTIVO
5254	PIASAR-SEDE	OFICINA	MOBILIARIO	ESCRITORIO DE MELAMINA	746437450194	02/08/2019	BUENO	ACTIVO
5255	PIASAR-SEDE	OFICINA	MOBILIARIO	ESCRITORIO DE MELAMINA	746437450195	02/08/2019	BUENO	ACTIVO

MVCS
Por: ZAPATA SANDOVAL David Henry FAU 20504743307 soft
Motivo: Doy V° B°
Fecha: 2022/03/18 16:33:51-0500

MVCS
Por: CALDERON NISHIDA Carlos Hermilio FAU 20504743307 soft
Motivo: Doy V° B°
Fecha: 2022/03/18 17:39:13-0500

MVCS
Por: GALINDO VEGA Guillermo FAU 20504743307 soft
Motivo: Doy V° B°
Fecha: 2022/03/18 16:19:15-0500

N°	Local	Grupo	Clase	Denominación	Código Patrimonial	Fechas de Adquisición	Estado	Condición
	1	A - N	Ñ - W	5	6	7	8	9
5256	PIASAR-SEDE	OFICINA	MOBILIARIO	ESCRITORIO DE MELAMINA	746437450196	02/08/2019	BUENO	ACTIVO
5257	PIASAR-SEDE	OFICINA	MOBILIARIO	ESCRITORIO DE MELAMINA	746437450197	02/08/2019	BUENO	ACTIVO
5258	PIASAR-SEDE	OFICINA	MOBILIARIO	ESCRITORIO DE MELAMINA	746437450198	02/08/2019	BUENO	ACTIVO
5259	PIASAR-SEDE	OFICINA	MOBILIARIO	ESCRITORIO DE MELAMINA	746437450199	02/08/2019	BUENO	ACTIVO
5260	PIASAR-SEDE	OFICINA	MOBILIARIO	ESCRITORIO DE MELAMINA	746437450200	02/08/2019	BUENO	ACTIVO
5261	PIASAR-SEDE	OFICINA	MOBILIARIO	ESCRITORIO DE MELAMINA	746437450201	02/08/2019	BUENO	ACTIVO
5262	PIASAR-SEDE	OFICINA	MOBILIARIO	ESCRITORIO DE MELAMINA	746437450202	02/08/2019	BUENO	ACTIVO
5263	PIASAR-SEDE	OFICINA	MOBILIARIO	ESCRITORIO DE MELAMINA	746437450203	02/08/2019	BUENO	ACTIVO
5264	PIASAR-SEDE	OFICINA	MOBILIARIO	ESCRITORIO DE MELAMINA	746437450204	02/08/2019	BUENO	ACTIVO
5265	AR-NAUTA	OFICINA	MOBILIARIO	ESCRITORIO DE MELAMINA	746437450205	05/10/2020	NUEVO	ACTIVO
5266	AR-IQUITOS	OFICINA	MOBILIARIO	ESCRITORIO DE MELAMINA	746437450206	05/10/2020	NUEVO	ACTIVO
5267	AR-IQUITOS	OFICINA	MOBILIARIO	ESCRITORIO DE MELAMINA	746437450207	05/10/2020	NUEVO	ACTIVO
5268	AR-IQUITOS	OFICINA	MOBILIARIO	ESCRITORIO DE MELAMINA	746437450208	05/10/2020	NUEVO	ACTIVO
5269	AR-IQUITOS	OFICINA	MOBILIARIO	ESCRITORIO DE MELAMINA	746437450209	05/10/2020	NUEVO	ACTIVO
5270	AR-IQUITOS	OFICINA	MOBILIARIO	ESCRITORIO DE MELAMINA	746437450210	05/10/2020	NUEVO	ACTIVO
5271	AR-IQUITOS	OFICINA	MOBILIARIO	ESCRITORIO DE MELAMINA	746437450211	05/10/2020	NUEVO	ACTIVO
5272	AR-IQUITOS	OFICINA	MOBILIARIO	ESCRITORIO DE MELAMINA	746437450212	05/10/2020	NUEVO	ACTIVO
5273	AR-IQUITOS	OFICINA	MOBILIARIO	ESCRITORIO DE MELAMINA	746437450213	05/10/2020	NUEVO	ACTIVO
5274	AR-IQUITOS	OFICINA	MOBILIARIO	ESCRITORIO DE MELAMINA	746437450214	05/10/2020	NUEVO	ACTIVO
5275	AR-IQUITOS	OFICINA	MOBILIARIO	ESCRITORIO DE MELAMINA	746437450215	05/10/2020	NUEVO	ACTIVO
5276	AR-IQUITOS	OFICINA	MOBILIARIO	ESCRITORIO DE MELAMINA	746437450216	05/10/2020	NUEVO	ACTIVO
5277	AR-IQUITOS	OFICINA	MOBILIARIO	ESCRITORIO DE MELAMINA	746437450217	26/07/2021	NUEVO	ACTIVO
5278	PIASAR-LAMAS	OFICINA	MOBILIARIO	ESCRITORIO DE MELAMINA	746437450218	02/09/2021	NUEVO	ACTIVO
5279	PIASAR-LAMAS	OFICINA	MOBILIARIO	ESCRITORIO DE MELAMINA	746437450219	02/09/2021	NUEVO	ACTIVO
5280	PIASAR-LAMAS	OFICINA	MOBILIARIO	ESCRITORIO DE MELAMINA	746437450220	02/09/2021	NUEVO	ACTIVO
5281	PIASAR-BELLAVISTA	OFICINA	MOBILIARIO	ESCRITORIO DE MELAMINA	746437450221	02/09/2021	NUEVO	ACTIVO
5282	PIASAR-BELLAVISTA	OFICINA	MOBILIARIO	ESCRITORIO DE MELAMINA	746437450222	02/09/2021	NUEVO	ACTIVO
5283	PIASAR-BELLAVISTA	OFICINA	MOBILIARIO	ESCRITORIO DE MELAMINA	746437450223	02/09/2021	NUEVO	ACTIVO
5284	PIASAR-LAJAS	OFICINA	MOBILIARIO	ESCRITORIO DE MELAMINA	746437450224	16/11/2021	NUEVO	ACTIVO
5285	PIASAR-PUNO	OFICINA	MOBILIARIO	ESCRITORIO DE MELAMINA	746437450225	21/09/2021	NUEVO	ACTIVO
5286	PIASAR-PUNO	OFICINA	MOBILIARIO	ESCRITORIO DE MELAMINA	746437450226	21/09/2021	NUEVO	ACTIVO
5287	PIASAR-PUNO	OFICINA	MOBILIARIO	ESCRITORIO DE MELAMINA	746437450227	21/09/2021	NUEVO	ACTIVO
5288	PIASAR-PIURA	OFICINA	MOBILIARIO	ESCRITORIO DE MELAMINA	746437450228	18/10/2021	NUEVO	ACTIVO
5289	PIASAR-PIURA	OFICINA	MOBILIARIO	ESCRITORIO DE MELAMINA	746437450229	18/10/2021	NUEVO	ACTIVO
5290	PIASAR-PIURA	OFICINA	MOBILIARIO	ESCRITORIO DE MELAMINA	746437450230	18/10/2021	NUEVO	ACTIVO
5291	PIASAR-PUCALLPA	OFICINA	MOBILIARIO	ESCRITORIO DE MELAMINA	746437450231	15/12/2021	NUEVO	ACTIVO
5292	PIASAR-NIEVA	OFICINA	MOBILIARIO	ESCRITORIO DE MELAMINA	746437450232	18/10/2021	NUEVO	ACTIVO
5293	PIASAR-NIEVA	OFICINA	MOBILIARIO	ESCRITORIO DE MELAMINA	746437450233	18/10/2021	NUEVO	ACTIVO
5294	PIASAR-NIEVA	OFICINA	MOBILIARIO	ESCRITORIO DE MELAMINA	746437450234	18/10/2021	NUEVO	ACTIVO
5295	PIASAR-NIEVA	OFICINA	MOBILIARIO	ESCRITORIO DE MELAMINA	746437450235	18/10/2021	NUEVO	ACTIVO
5296	SEDE CENTRAL-MIRAFLORES	OFICINA	MOBILIARIO	ESCRITORIO DE METAL	746437790001	28/09/2012	REGULAR	ACTIVO
5297	SEDE CENTRAL-MIRAFLORES	OFICINA	MOBILIARIO	ESCRITORIO DE METAL	746437790002	28/09/2012	REGULAR	ACTIVO
5298	SEDE CENTRAL-MIRAFLORES	OFICINA	MOBILIARIO	ESCRITORIO DE METAL	746437790003	28/09/2012	REGULAR	ACTIVO
5299	SEDE CENTRAL-MIRAFLORES	OFICINA	MOBILIARIO	ESCRITORIO DE METAL	746437790004	28/09/2012	REGULAR	ACTIVO
5300	SEDE CENTRAL-MIRAFLORES	OFICINA	MOBILIARIO	ESCRITORIO DE METAL	746437790005	28/09/2012	REGULAR	ACTIVO
5301	SEDE CENTRAL-MIRAFLORES	OFICINA	MOBILIARIO	ESCRITORIO DE METAL	746437790006	28/09/2012	REGULAR	ACTIVO
5302	SEDE CENTRAL-MIRAFLORES	OFICINA	MOBILIARIO	ESCRITORIO DE METAL	746437790007	28/09/2012	REGULAR	ACTIVO
5303	SEDE CENTRAL-MIRAFLORES	OFICINA	MOBILIARIO	ESCRITORIO DE METAL	746437790008	28/09/2012	REGULAR	ACTIVO
5304	PIASAR-SATIPO	OFICINA	MOBILIARIO	ESCRITORIO DE METAL	746437790009	28/09/2012	REGULAR	ACTIVO
5305	PIASAR-LAJAS	OFICINA	MOBILIARIO	ESCRITORIO DE METAL	746437790010	28/09/2012	REGULAR	ACTIVO
5306	PIASAR-SATIPO	OFICINA	MOBILIARIO	ESCRITORIO DE METAL	746437790011	28/09/2012	REGULAR	ACTIVO
5307	SEDE CENTRAL-MIRAFLORES	OFICINA	MOBILIARIO	ESCRITORIO DE METAL	746437790012	28/09/2012	REGULAR	ACTIVO
5308	SEDE CENTRAL-MIRAFLORES	OFICINA	MOBILIARIO	ESCRITORIO DE METAL	746437790013	28/09/2012	REGULAR	ACTIVO
5309	PIASAR-SATIPO	OFICINA	MOBILIARIO	ESCRITORIO DE METAL	746437790014	28/09/2012	REGULAR	ACTIVO
5310	SEDE CENTRAL-MIRAFLORES	OFICINA	MOBILIARIO	ESCRITORIO DE METAL	746437790015	28/09/2012	REGULAR	ACTIVO
5311	PIASAR-SEDE	OFICINA	MOBILIARIO	ESCRITORIO DE METAL	746437790016	26/04/2013	REGULAR	ACTIVO
5312	PNSR-CALLAO	OFICINA	MOBILIARIO	ESCRITORIO DE METAL	746437790017	26/04/2013	REGULAR	ACTIVO
5313	SEDE CENTRAL-MIRAFLORES	OFICINA	MOBILIARIO	ESCRITORIO DE METAL Y MELAMINA	746438810001	15/06/2013	REGULAR	ACTIVO
5314	PNSR-CALLAO	OFICINA	MOBILIARIO	ESCRITORIO DE METAL Y MELAMINA	746438810003	15/06/2013	REGULAR	ACTIVO
5315	PIASAR-SATIPO	OFICINA	MOBILIARIO	ESCRITORIO DE METAL Y MELAMINA	746438810004	15/06/2013	BUENO	ACTIVO
5316	SEDE CENTRAL-MIRAFLORES	OFICINA	MOBILIARIO	ESCRITORIO DE METAL Y MELAMINA	746438810005	15/06/2013	REGULAR	ACTIVO
5317	SEDE CENTRAL-MIRAFLORES	OFICINA	MOBILIARIO	ESCRITORIO DE METAL Y MELAMINA	746438810006	15/06/2013	REGULAR	ACTIVO
5318	SEDE CENTRAL-MIRAFLORES	OFICINA	MOBILIARIO	ESCRITORIO DE METAL Y MELAMINA	746438810007	15/06/2013	REGULAR	ACTIVO
5319	SEDE CENTRAL-MIRAFLORES	OFICINA	MOBILIARIO	ESCRITORIO DE METAL Y MELAMINA	746438810008	15/06/2013	REGULAR	ACTIVO
5320	PIASAR-PUCALLPA	OFICINA	MOBILIARIO	ESCRITORIO DE METAL Y MELAMINA	746438810009	15/06/2013	REGULAR	ACTIVO
5321	SEDE CENTRAL-MIRAFLORES	OFICINA	MOBILIARIO	ESCRITORIO DE METAL Y MELAMINA	746438810010	15/06/2013	REGULAR	ACTIVO
5322	SEDE CENTRAL-MIRAFLORES	OFICINA	MOBILIARIO	ESCRITORIO DE METAL Y MELAMINA	746438810012	15/06/2013	REGULAR	ACTIVO
5323	PIASAR-NIEVA	OFICINA	MOBILIARIO	ESCRITORIO DE METAL Y MELAMINA	746438810014	15/06/2013	REGULAR	ACTIVO
5324	SEDE CENTRAL-MIRAFLORES	OFICINA	MOBILIARIO	ESCRITORIO DE METAL Y MELAMINA	746438810015	15/06/2013	REGULAR	ACTIVO
5325	SEDE CENTRAL-MIRAFLORES	OFICINA	MOBILIARIO	ESCRITORIO DE METAL Y MELAMINA	746438810016	15/06/2013	REGULAR	ACTIVO
5326	SEDE CENTRAL-MIRAFLORES	OFICINA	MOBILIARIO	ESCRITORIO DE METAL Y MELAMINA	746438810017	15/06/2013	REGULAR	ACTIVO
5327	SEDE CENTRAL-MIRAFLORES	OFICINA	MOBILIARIO	ESCRITORIO DE METAL Y MELAMINA	746438810018	15/06/2013	REGULAR	ACTIVO
5328	SEDE CENTRAL-MIRAFLORES	OFICINA	MOBILIARIO	ESCRITORIO DE METAL Y MELAMINA	746438810019	15/06/2013	REGULAR	ACTIVO
5329	SEDE CENTRAL-MIRAFLORES	OFICINA	MOBILIARIO	ESCRITORIO DE METAL Y MELAMINA	746438810020	24/06/2013	REGULAR	ACTIVO
5330	SEDE CENTRAL-MIRAFLORES	OFICINA	MOBILIARIO	ESCRITORIO DE METAL Y MELAMINA	746438810021	24/06/2013	REGULAR	ACTIVO
5331	PNSR-CALLAO	OFICINA	MOBILIARIO	ESCRITORIO DE METAL Y MELAMINA	746438810022	24/06/2013	REGULAR	ACTIVO
5332	SEDE CENTRAL-MIRAFLORES	OFICINA	MOBILIARIO	ESCRITORIO DE METAL Y MELAMINA	746438810024	24/06/2013	REGULAR	ACTIVO
5333	PIASAR-NIEVA	OFICINA	MOBILIARIO	ESCRITORIO DE METAL Y MELAMINA	746438810025	24/06/2013	REGULAR	ACTIVO
5334	SEDE CENTRAL-MIRAFLORES	OFICINA	MOBILIARIO	ESCRITORIO DE METAL Y MELAMINA	746438810026	24/06/2013	REGULAR	ACTIVO
5335	PIASAR-NIEVA	OFICINA	MOBILIARIO	ESCRITORIO DE METAL Y MELAMINA	746438810027	24/06/2013	REGULAR	ACTIVO
5336	SEDE CENTRAL-MIRAFLORES	OFICINA	MOBILIARIO	ESCRITORIO DE METAL Y MELAMINA	746438810028	24/06/2013	REGULAR	ACTIVO
5337	SEDE CENTRAL-MIRAFLORES	OFICINA	MOBILIARIO	ESCRITORIO DE METAL Y MELAMINA	746438810029	24/06/2013	REGULAR	ACTIVO
5338	SEDE CENTRAL-MIRAFLORES	OFICINA	MOBILIARIO	ESCRITORIO DE METAL Y MELAMINA	746438810030	24/06/2013	REGULAR	ACTIVO
5339	PIASAR-PUCALLPA	OFICINA	MOBILIARIO	ESCRITORIO DE METAL Y MELAMINA	746438810031	24/06/2013	REGULAR	ACTIVO
5340	PNSR-CALLAO	OFICINA	MOBILIARIO	ESCRITORIO DE METAL Y MELAMINA	746438810032	24/06/2013	REGULAR	ACTIVO
5341	SEDE CENTRAL-MIRAFLORES	OFICINA	MOBILIARIO	ESCRITORIO DE METAL Y MELAMINA	746438810034	24/06/2013	REGULAR	ACTIVO
5342	SEDE CENTRAL-MIRAFLORES	OFICINA	MOBILIARIO	ESCRITORIO DE METAL Y MELAMINA	746438810035	24/06/2013	MALO	ACTIVO
5343	SEDE CENTRAL-MIRAFLORES	OFICINA	MOBILIARIO	ESCRITORIO DE METAL Y MELAMINA	746438810036	24/06/2013	REGULAR	ACTIVO
5344	SEDE CENTRAL-MIRAFLORES	OFICINA	MOBILIARIO	ESCRITORIO DE METAL Y MELAMINA	746438810037	27/06/2013	REGULAR	ACTIVO
5345	SEDE CENTRAL-MIRAFLORES	OFICINA	MOBILIARIO	ESCRITORIO DE METAL Y MELAMINA	746438810038	27/06/2013	REGULAR	ACTIVO
5346	SEDE CENTRAL-MIRAFLORES	OFICINA	MOBILIARIO	ESCRITORIO DE METAL Y MELAMINA	746438810039	27/06/2013	REGULAR	ACTIVO
5347	SEDE CENTRAL-MIRAFLORES	OFICINA	MOBILIARIO	ESCRITORIO DE METAL Y MELAMINA	746438810040	27/06/2013	REGULAR	ACTIVO
5348	SEDE CENTRAL-MIRAFLORES	OFICINA	MOBILIARIO	ESCRITORIO DE METAL Y MELAMINA	746438810041	27/06/2013	REGULAR	ACTIVO
5349	SEDE CENTRAL-MIRAFLORES	OFICINA	MOBILIARIO	ESCRITORIO DE METAL Y MELAMINA	746438810042	27/06/2013	REGULAR	ACTIVO
5350	SEDE CENTRAL-MIRAFLORES	OFICINA	MOBILIARIO	ESCRITORIO DE METAL Y MELAMINA	746438810043	27/06/2013	REGULAR	ACTIVO
5351	SEDE CENTRAL-MIRAFLORES	OFICINA	MOBILIARIO	ESCRITORIO DE METAL Y MELAMINA	746438810044	27/06/2013	REGULAR	ACTIVO
5352	SEDE CENTRAL-MIRAFLORES	OFICINA	MOBILIARIO	ESCRITORIO DE METAL Y MELAMINA	746438810045	27/06/2013	REGULAR	ACTIVO
5353	SEDE CENTRAL-MIRAFLORES	OFICINA	MOBILIARIO	ESCRITORIO DE METAL Y MELAMINA	746438810046	27/06/2013	REGULAR	ACTIVO
5354	SEDE CENTRAL-MIRAFLORES	OFICINA	MOBILIARIO	ESCRITORIO DE METAL Y MELAMINA	746438810047	27/06/2013	REGULAR	ACTIVO
5355	SEDE CENTRAL-MIRAFLORES	OFICINA	MOBILIARIO	ESCRITORIO DE METAL Y MELAMINA	746438810048	27/06/2013	REGULAR	ACTIVO
5356	SEDE CENTRAL-MIRAFLORES	OFICINA	MOBILIARIO	ESCRITORIO DE METAL Y MELAMINA	746438810049	27/06/2013	REGULAR	ACTIVO
5357	SEDE CENTRAL-MIRAFLORES	OFICINA	MOBILIARIO	ESCRITORIO DE METAL Y MELAMINA	746438810050	27/06/2013	REGULAR	ACTIVO
5358	SEDE CENTRAL-MIRAFLORES	OFICINA	MOBILIARIO	ESCRITORIO DE METAL Y MELAMINA	746438810051	27/06/2013	REGULAR	ACTIVO
5359	SEDE CENTRAL-MIRAFLORES	OFICINA	MOBILIARIO	ESCRITORIO DE METAL Y MELAMINA	746438810052	27/06/2013	REGULAR	ACTIVO
5360	SEDE CENTRAL-MIRAFLORES	OFICINA	MOBILIARIO	ESCRITORIO DE METAL Y MELAMINA	746438810053	27/06/2013	REGULAR	ACTIVO
5361	SEDE CENTRAL-MIRAFLORES	OFICINA	MOBILIARIO	ESCRITORIO DE METAL Y MELAMINA	746438810054	27/06/2013	REGULAR	ACTIVO
5362	SEDE CENTRAL-MIRAFLORES	OFICINA	MOBILIARIO	ESCRITORIO DE METAL Y MELAMINA	746438810055	27/06/2013	REGULAR	ACTIVO
5363	SEDE CENTRAL-MIRAFLORES	OFICINA	MOBILIARIO	ESCRITORIO DE METAL Y MELAMINA	746438810056	27/06/2013	REGULAR	ACTIVO
5364	SEDE CENTRAL-MIRAFLORES	OFICINA	MOBILIARIO	ESCRITORIO DE METAL Y MELAMINA	746438810057	27/06/2013	REGULAR	ACTIVO
5365	SEDE CENTRAL-MIRAFLORES	OFICINA	MOBILIARIO	ESCRITORIO DE METAL Y MELAMINA	746438810058	27/06/2013	REGULAR	ACTIVO
5366	SEDE CENTRAL-MIRAFLORES	OFICINA	MOBILIARIO	ESCRITORIO DE METAL Y MELAMINA	746438810059	27/06/2013	REGULAR	ACTIVO
5367	SEDE CENTRAL-MIRAFLORES	OFICINA	MOBILIARIO	ESCRITORIO DE METAL Y MELAMINA	746438810060	27/06/2013	REGULAR	ACTIVO

MVCS
Por: ZAPATA SANDOVAL David Henry FAU 20504743307 soft
Motivo: Doy V° B°
Fecha: 2022/03/18 16:33:51-0500

MVCS
Por: CALDERON NISHIDA Carlos Hermilio FAU 20504743307 soft
Motivo: Doy V° B°
Fecha: 2022/03/18 17:39:13-0500

MVCS
Por: GALINDO VEGA Guillermo FAU 20504743307 soft
Motivo: Doy V° B°
Fecha: 2022/03/18 16:19:15-0500

N°	Local	Grupo	Clase	Denominación	Código Patrimonial	Fechas de Adquisición	Estado	Condición
	1	A - N	Ñ - W	5	6	7	8	9
5368	SEDE CENTRAL-MIRAFLORES	OFICINA	MOBILIARIO	ESCRITORIO DE METAL Y MELAMINA	746438810061	27/06/2013	REGULAR	ACTIVO
5369	SEDE CENTRAL-MIRAFLORES	OFICINA	MOBILIARIO	ESCRITORIO DE METAL Y MELAMINA	746438810062	27/06/2013	REGULAR	ACTIVO
5370	SEDE CENTRAL-MIRAFLORES	OFICINA	MOBILIARIO	ESCRITORIO DE METAL Y MELAMINA	746438810063	27/06/2013	REGULAR	ACTIVO
5371	SEDE CENTRAL-MIRAFLORES	OFICINA	MOBILIARIO	ESCRITORIO DE METAL Y MELAMINA	746438810064	27/06/2013	REGULAR	ACTIVO
5372	SEDE CENTRAL-MIRAFLORES	OFICINA	MOBILIARIO	ESCRITORIO DE METAL Y MELAMINA	746438810065	27/06/2013	REGULAR	ACTIVO
5373	SEDE CENTRAL-MIRAFLORES	OFICINA	MOBILIARIO	ESCRITORIO DE METAL Y MELAMINA	746438810066	27/06/2013	REGULAR	ACTIVO
5374	SEDE CENTRAL-MIRAFLORES	OFICINA	MOBILIARIO	ESCRITORIO DE METAL Y MELAMINA	746438810067	27/06/2013	REGULAR	ACTIVO
5375	SEDE CENTRAL-MIRAFLORES	OFICINA	MOBILIARIO	ESCRITORIO DE METAL Y MELAMINA	746438810068	27/06/2013	REGULAR	ACTIVO
5376	SEDE CENTRAL-MIRAFLORES	OFICINA	MOBILIARIO	ESCRITORIO DE METAL Y MELAMINA	746438810069	27/06/2013	REGULAR	ACTIVO
5377	SEDE CENTRAL-MIRAFLORES	OFICINA	MOBILIARIO	ESCRITORIO DE METAL Y MELAMINA	746438810070	27/06/2013	REGULAR	ACTIVO
5378	SEDE CENTRAL-MIRAFLORES	OFICINA	MOBILIARIO	ESCRITORIO DE METAL Y MELAMINA	746438810071	27/06/2013	REGULAR	ACTIVO
5379	SEDE CENTRAL-MIRAFLORES	OFICINA	MOBILIARIO	ESCRITORIO DE METAL Y MELAMINA	746438810072	27/06/2013	REGULAR	ACTIVO
5380	SEDE CENTRAL-MIRAFLORES	OFICINA	MOBILIARIO	ESCRITORIO DE METAL Y MELAMINA	746438810073	27/06/2013	REGULAR	ACTIVO
5381	SEDE CENTRAL-MIRAFLORES	OFICINA	MOBILIARIO	ESCRITORIO DE METAL Y MELAMINA	746438810074	27/06/2013	REGULAR	ACTIVO
5382	SEDE CENTRAL-MIRAFLORES	OFICINA	MOBILIARIO	ESCRITORIO DE METAL Y MELAMINA	746438810075	27/06/2013	REGULAR	ACTIVO
5383	SEDE CENTRAL-MIRAFLORES	OFICINA	MOBILIARIO	ESCRITORIO DE METAL Y MELAMINA	746438810076	27/06/2013	REGULAR	ACTIVO
5384	SEDE CENTRAL-MIRAFLORES	OFICINA	MOBILIARIO	ESCRITORIO DE METAL Y MELAMINA	746438810077	27/06/2013	REGULAR	ACTIVO
5385	SEDE CENTRAL-MIRAFLORES	OFICINA	MOBILIARIO	ESCRITORIO DE METAL Y MELAMINA	746438810078	27/06/2013	REGULAR	ACTIVO
5386	PIASAR-SEDE	OFICINA	MOBILIARIO	ESCRITORIO DE METAL Y MELAMINA	746438810079	27/06/2013	REGULAR	ACTIVO
5387	SEDE CENTRAL-MIRAFLORES	OFICINA	MOBILIARIO	ESCRITORIO DE METAL Y MELAMINA	746438810080	27/06/2013	REGULAR	ACTIVO
5388	AR-SEDE	OFICINA	MOBILIARIO	ESCRITORIO DE METAL Y MELAMINA	746438810081	18/10/2013	REGULAR	ACTIVO
5389	SEDE CENTRAL-MIRAFLORES	OFICINA	MOBILIARIO	ESCRITORIO DE METAL Y MELAMINA	746438810082	17/12/2014	REGULAR	ACTIVO
5390	AR-SEDE	OFICINA	MOBILIARIO	ESCRITORIO DE METAL Y MELAMINA	746438810083	21/08/2015	REGULAR	ACTIVO
5391	PNSR-LORETO-CAC	OFICINA	MOBILIARIO	ESCRITORIO DE METAL Y MELAMINA	746438810084	17/10/2016	REGULAR	ACTIVO
5392	PNSR-LORETO-CAC	OFICINA	MOBILIARIO	ESCRITORIO DE METAL Y MELAMINA	746438810085	17/10/2016	REGULAR	ACTIVO
5393	PNSR-LORETO-CAC	OFICINA	MOBILIARIO	ESCRITORIO DE METAL Y MELAMINA	746438810086	17/10/2016	REGULAR	ACTIVO
5394	PNSR-LORETO-CAC	OFICINA	MOBILIARIO	ESCRITORIO DE METAL Y MELAMINA	746438810087	17/10/2016	REGULAR	ACTIVO
5395	PNSR-LORETO-CAC	OFICINA	MOBILIARIO	ESCRITORIO DE METAL Y MELAMINA	746438810088	17/10/2016	REGULAR	ACTIVO
5396	PNSR-CAJAMARCA-CAC	OFICINA	MOBILIARIO	ESCRITORIO DE METAL Y MELAMINA	746438810089	26/10/2016	REGULAR	ACTIVO
5397	PNSR-CAJAMARCA-CAC	OFICINA	MOBILIARIO	ESCRITORIO DE METAL Y MELAMINA	746438810090	26/10/2016	REGULAR	ACTIVO
5398	PNSR-CAJAMARCA-CAC	OFICINA	MOBILIARIO	ESCRITORIO DE METAL Y MELAMINA	746438810091	26/10/2016	REGULAR	ACTIVO
5399	PNSR-CAJAMARCA-CAC	OFICINA	MOBILIARIO	ESCRITORIO DE METAL Y MELAMINA	746438810092	26/10/2016	BUENO	ACTIVO
5400	PNSR-CAJAMARCA-CAC	OFICINA	MOBILIARIO	ESCRITORIO DE METAL Y MELAMINA	746438810093	26/10/2016	REGULAR	ACTIVO
5401	PNSR-CAJAMARCA-CAC	OFICINA	MOBILIARIO	ESCRITORIO DE METAL Y MELAMINA	746438810094	26/10/2016	REGULAR	ACTIVO
5402	PNSR-CAJAMARCA-CAC	OFICINA	MOBILIARIO	ESCRITORIO DE METAL Y MELAMINA	746438810095	26/10/2016	REGULAR	ACTIVO
5403	PNSR-CAJAMARCA-CAC	OFICINA	MOBILIARIO	ESCRITORIO DE METAL Y MELAMINA	746438810096	26/10/2016	REGULAR	ACTIVO
5404	PNSR-PUNO-CAC	OFICINA	MOBILIARIO	ESCRITORIO DE METAL Y MELAMINA	746438810097	26/10/2016	REGULAR	ACTIVO
5405	PNSR-PUNO-CAC	OFICINA	MOBILIARIO	ESCRITORIO DE METAL Y MELAMINA	746438810098	26/10/2016	REGULAR	ACTIVO
5406	PNSR-PUNO-CAC	OFICINA	MOBILIARIO	ESCRITORIO DE METAL Y MELAMINA	746438810099	26/10/2016	REGULAR	ACTIVO
5407	PNSR-PUNO-CAC	OFICINA	MOBILIARIO	ESCRITORIO DE METAL Y MELAMINA	746438810100	26/10/2016	BUENO	ACTIVO
5408	PNSR-PUNO-CAC	OFICINA	MOBILIARIO	ESCRITORIO DE METAL Y MELAMINA	746438810101	26/10/2016	REGULAR	ACTIVO
5409	PNSR-PUNO-CAC	OFICINA	MOBILIARIO	ESCRITORIO DE METAL Y MELAMINA	746438810102	26/10/2016	BUENO	ACTIVO
5410	PNSR-PUNO-CAC	OFICINA	MOBILIARIO	ESCRITORIO DE METAL Y MELAMINA	746438810103	26/10/2016	REGULAR	ACTIVO
5411	PNSR-PUNO-CAC	OFICINA	MOBILIARIO	ESCRITORIO DE METAL Y MELAMINA	746438810104	26/10/2016	REGULAR	ACTIVO
5412	PNSR-PUNO-CAC	OFICINA	MOBILIARIO	ESCRITORIO DE METAL Y MELAMINA	746438810105	26/10/2016	REGULAR	ACTIVO
5413	SEDE CENTRAL-MIRAFLORES	OFICINA	MOBILIARIO	ESCRITORIO DE METAL Y MELAMINA	746438810106	26/12/2016	BUENO	ACTIVO
5414	SEDE CENTRAL-MIRAFLORES	OFICINA	MOBILIARIO	ESCRITORIO DE METAL Y MELAMINA	746438810107	26/12/2016	BUENO	ACTIVO
5415	SEDE CENTRAL-MIRAFLORES	OFICINA	MOBILIARIO	ESCRITORIO DE METAL Y MELAMINA	746438810108	26/12/2016	REGULAR	ACTIVO
5416	SEDE CENTRAL-MIRAFLORES	OFICINA	MOBILIARIO	ESCRITORIO DE METAL Y MELAMINA	746438810109	26/12/2016	BUENO	ACTIVO
5417	SEDE CENTRAL-MIRAFLORES	OFICINA	MOBILIARIO	ESCRITORIO DE METAL Y MELAMINA	746438810110	26/12/2016	BUENO	ACTIVO
5418	SEDE CENTRAL-MIRAFLORES	OFICINA	MOBILIARIO	ESCRITORIO DE METAL Y MELAMINA	746438810111	26/12/2016	REGULAR	ACTIVO
5419	SEDE CENTRAL-MIRAFLORES	OFICINA	MOBILIARIO	ESCRITORIO DE METAL Y MELAMINA	746438810112	26/12/2016	BUENO	ACTIVO
5420	SEDE CENTRAL-MIRAFLORES	OFICINA	MOBILIARIO	ESCRITORIO DE METAL Y MELAMINA	746438810113	26/12/2016	REGULAR	ACTIVO
5421	SEDE CENTRAL-MIRAFLORES	OFICINA	MOBILIARIO	ESCRITORIO DE METAL Y MELAMINA	746438810114	26/12/2016	REGULAR	ACTIVO
5422	PNSR-HUANUCO-CAC	OFICINA	MOBILIARIO	ESCRITORIO DE METAL Y MELAMINA	746438810115	26/12/2016	REGULAR	ACTIVO
5423	SEDE CENTRAL-MIRAFLORES	OFICINA	MOBILIARIO	ESCRITORIO DE METAL Y MELAMINA	746438810116	26/12/2016	REGULAR	ACTIVO
5424	SEDE CENTRAL-MIRAFLORES	OFICINA	MOBILIARIO	ESCRITORIO DE METAL Y MELAMINA	746438810117	26/12/2016	BUENO	ACTIVO
5425	SEDE CENTRAL-MIRAFLORES	OFICINA	MOBILIARIO	ESCRITORIO DE METAL Y MELAMINA	746438810118	26/12/2016	REGULAR	ACTIVO
5426	SEDE CENTRAL-MIRAFLORES	OFICINA	MOBILIARIO	ESCRITORIO DE METAL Y MELAMINA	746438810119	26/12/2016	BUENO	ACTIVO
5427	SEDE CENTRAL-MIRAFLORES	OFICINA	MOBILIARIO	ESCRITORIO DE METAL Y MELAMINA	746438810120	26/12/2016	REGULAR	ACTIVO
5428	PNSR-AYACUCHO-CAC	OFICINA	MOBILIARIO	ESCRITORIO DE METAL Y MELAMINA	746438810121	26/12/2016	REGULAR	ACTIVO
5429	SEDE CENTRAL-MIRAFLORES	OFICINA	MOBILIARIO	ESCRITORIO DE METAL Y MELAMINA	746438810122	26/12/2016	REGULAR	ACTIVO
5430	SEDE CENTRAL-MIRAFLORES	OFICINA	MOBILIARIO	ESCRITORIO DE METAL Y MELAMINA	746438810123	26/12/2016	REGULAR	ACTIVO
5431	PNSR-HUANUCO-CAC	OFICINA	MOBILIARIO	ESCRITORIO DE METAL Y MELAMINA	746438810124	26/12/2016	REGULAR	ACTIVO
5432	SEDE CENTRAL-MIRAFLORES	OFICINA	MOBILIARIO	ESCRITORIO DE METAL Y MELAMINA	746438810125	26/12/2016	REGULAR	ACTIVO
5433	SEDE CENTRAL-MIRAFLORES	OFICINA	MOBILIARIO	ESCRITORIO DE METAL Y MELAMINA	746438810126	26/12/2016	REGULAR	ACTIVO
5434	PNSR-HUANCAVELICA-CAC	OFICINA	MOBILIARIO	ESCRITORIO DE METAL Y MELAMINA	746438810127	26/12/2016	REGULAR	ACTIVO
5435	SEDE CENTRAL-MIRAFLORES	OFICINA	MOBILIARIO	ESCRITORIO DE METAL Y MELAMINA	746438810128	26/12/2016	REGULAR	ACTIVO
5436	SEDE CENTRAL-MIRAFLORES	OFICINA	MOBILIARIO	ESCRITORIO DE METAL Y MELAMINA	746438810129	26/12/2016	BUENO	ACTIVO
5437	SEDE CENTRAL-MIRAFLORES	OFICINA	MOBILIARIO	ESCRITORIO DE METAL Y MELAMINA	746438810130	26/12/2016	REGULAR	ACTIVO
5438	SEDE CENTRAL-MIRAFLORES	OFICINA	MOBILIARIO	ESCRITORIO DE METAL Y MELAMINA	746438810131	26/12/2016	REGULAR	ACTIVO
5439	SEDE CENTRAL-MIRAFLORES	OFICINA	MOBILIARIO	ESCRITORIO DE METAL Y MELAMINA	746438810132	26/12/2016	REGULAR	ACTIVO
5440	SEDE CENTRAL-MIRAFLORES	OFICINA	MOBILIARIO	ESCRITORIO DE METAL Y MELAMINA	746438810133	26/12/2016	REGULAR	ACTIVO
5441	SEDE CENTRAL-MIRAFLORES	OFICINA	MOBILIARIO	ESCRITORIO DE METAL Y MELAMINA	746438810134	26/12/2016	REGULAR	ACTIVO
5442	SEDE CENTRAL-MIRAFLORES	OFICINA	MOBILIARIO	ESCRITORIO DE METAL Y MELAMINA	746438810135	26/12/2016	REGULAR	ACTIVO
5443	SEDE CENTRAL-MIRAFLORES	OFICINA	MOBILIARIO	ESCRITORIO DE METAL Y MELAMINA	746438810136	26/12/2016	REGULAR	ACTIVO
5444	SEDE CENTRAL-MIRAFLORES	OFICINA	MOBILIARIO	ESCRITORIO DE METAL Y MELAMINA	746438810137	26/12/2016	REGULAR	ACTIVO
5445	SEDE CENTRAL-MIRAFLORES	OFICINA	MOBILIARIO	ESCRITORIO DE METAL Y MELAMINA	746438810138	26/12/2016	REGULAR	ACTIVO
5446	SEDE CENTRAL-MIRAFLORES	OFICINA	MOBILIARIO	ESCRITORIO DE METAL Y MELAMINA	746438810139	26/12/2016	REGULAR	ACTIVO
5447	SEDE CENTRAL-MIRAFLORES	OFICINA	MOBILIARIO	ESCRITORIO DE METAL Y MELAMINA	746438810140	26/12/2016	BUENO	ACTIVO
5448	SEDE CENTRAL-MIRAFLORES	OFICINA	MOBILIARIO	ESCRITORIO DE METAL Y MELAMINA	746438810141	26/12/2016	REGULAR	ACTIVO
5449	SEDE CENTRAL-MIRAFLORES	OFICINA	MOBILIARIO	ESCRITORIO DE METAL Y MELAMINA	746438810142	26/12/2016	REGULAR	ACTIVO
5450	SEDE CENTRAL-MIRAFLORES	OFICINA	MOBILIARIO	ESCRITORIO DE METAL Y MELAMINA	746438810143	26/12/2016	REGULAR	ACTIVO
5451	SEDE CENTRAL-MIRAFLORES	OFICINA	MOBILIARIO	ESCRITORIO DE METAL Y MELAMINA	746438810144	26/12/2016	REGULAR	ACTIVO
5452	SEDE CENTRAL-MIRAFLORES	OFICINA	MOBILIARIO	ESCRITORIO DE METAL Y MELAMINA	746438810145	26/12/2016	REGULAR	ACTIVO
5453	SEDE CENTRAL-MIRAFLORES	OFICINA	MOBILIARIO	ESCRITORIO DE METAL Y MELAMINA	746438810146	26/12/2016	REGULAR	ACTIVO
5454	SEDE CENTRAL-MIRAFLORES	OFICINA	MOBILIARIO	ESCRITORIO DE METAL Y MELAMINA	746438810147	26/12/2016	REGULAR	ACTIVO
5455	SEDE CENTRAL-MIRAFLORES	OFICINA	MOBILIARIO	ESCRITORIO DE METAL Y MELAMINA	746438810148	26/12/2016	REGULAR	ACTIVO
5456	SEDE CENTRAL-MIRAFLORES	OFICINA	MOBILIARIO	ESCRITORIO DE METAL Y MELAMINA	746438810149	26/12/2016	REGULAR	ACTIVO
5457	SEDE CENTRAL-MIRAFLORES	OFICINA	MOBILIARIO	ESCRITORIO DE METAL Y MELAMINA	746438810150	26/12/2016	REGULAR	ACTIVO
5458	SEDE CENTRAL-MIRAFLORES	OFICINA	MOBILIARIO	ESCRITORIO DE METAL Y MELAMINA	746438810151	31/12/2018	REGULAR	ACTIVO
5459	SEDE CENTRAL-MIRAFLORES	OFICINA	MOBILIARIO	ESCRITORIO DE METAL Y MELAMINA	746438810152	31/12/2018	REGULAR	ACTIVO
5460	SEDE CENTRAL-MIRAFLORES	OFICINA	MOBILIARIO	ESTANTE ARCHIVADOR DE MELAMINA	746440330001	15/08/2011	REGULAR	ACTIVO
5461	SEDE CENTRAL-MIRAFLORES	OFICINA	MOBILIARIO	ESTANTE ARCHIVADOR DE MELAMINA	746440330002	26/04/2013	REGULAR	ACTIVO
5462	SEDE CENTRAL-MIRAFLORES	OFICINA	MOBILIARIO	ESTANTE ARCHIVADOR DE MELAMINA	746440330003	26/04/2013	REGULAR	ACTIVO
5463	SEDE CENTRAL-MIRAFLORES	OFICINA	MOBILIARIO	ESTANTE ARCHIVADOR DE MELAMINA	746440330004	27/06/2013	REGULAR	ACTIVO
5464	SEDE CENTRAL-MIRAFLORES	OFICINA	MOBILIARIO	ESTANTE ARCHIVADOR DE MELAMINA	746440330005	27/06/2013	REGULAR	ACTIVO
5465	SEDE CENTRAL-MIRAFLORES	OFICINA	MOBILIARIO	ESTANTE ARCHIVADOR DE MELAMINA	746440330006	27/06/2013	REGULAR	ACTIVO
5466	SEDE CENTRAL-MIRAFLORES	OFICINA	MOBILIARIO	ESTANTE ARCHIVADOR DE MELAMINA	746440330007	27/06/2013	REGULAR	ACTIVO
5467	SEDE CENTRAL-MIRAFLORES	OFICINA	MOBILIARIO	ESTANTE ARCHIVADOR DE MELAMINA	746440330008	27/06/2013	REGULAR	ACTIVO
5468	SEDE CENTRAL-MIRAFLORES	OFICINA	MOBILIARIO	ESTANTE ARCHIVADOR DE MELAMINA	746440330009	27/06/2013	REGULAR	ACTIVO
5469	SEDE CENTRAL-MIRAFLORES	OFICINA	MOBILIARIO	ESTANTE ARCHIVADOR DE MELAMINA	746440330010	27/06/2013	REGULAR	ACTIVO
5470	SEDE CENTRAL-MIRAFLORES	OFICINA	MOBILIARIO	ESTANTE ARCHIVADOR DE MELAMINA	746440330011	27/06/2013	REGULAR	ACTIVO
5471	SEDE CENTRAL-MIRAFLORES	OFICINA	MOBILIARIO	ESTANTE ARCHIVADOR DE MELAMINA	746440330012	27/06/2013	REGULAR	ACTIVO
5472	SEDE CENTRAL-MIRAFLORES	OFICINA	MOBILIARIO	ESTANTE ARCHIVADOR DE MELAMINA	746440330013	27/06/2013	REGULAR	ACTIVO
5473	SEDE CENTRAL-MIRAFLORES	OFICINA	MOBILIARIO	ESTANTE ARCHIVADOR DE MELAMINA	746440330014	27/06/2013	REGULAR	ACTIVO
5474	SEDE CENTRAL-MIRAFLORES	OFICINA	MOBILIARIO	ESTANTE ARCHIVADOR DE MELAMINA	746440330015	27/06/2013	REGULAR	ACTIVO
5475	SEDE CENTRAL-MIRAFLORES	OFICINA	MOBILIARIO	ESTANTE ARCHIVADOR DE MELAMINA	746440330016	27/06/2013	REGULAR	ACTIVO
5476	SEDE CENTRAL-MIRAFLORES	OFICINA	MOBILIARIO	ESTANTE ARCHIVADOR DE MELAMINA	746440330017	27/06/2013	REGULAR	ACTIVO
5477	SEDE CENTRAL-MIRAFLORES	OFICINA	MOBILIARIO	ESTANTE ARCHIVADOR DE MELAMINA	746440330018	27/06/2013	REGULAR	ACTIVO
5478	SEDE CENTRAL-MIRAFLORES	OFICINA	MOBILIARIO	ESTANTE ARCHIVADOR DE MELAMINA	746440330019	27/06/2013	REGULAR	ACTIVO
5479	SEDE CENTRAL-MIRAFLORES	OFICINA	MOBILIARIO	ESTANTE ARCHIVADOR DE MELAMINA	746440330020	27/06/2013	REGULAR	ACTIVO

MVCS
Por: ZAPATA SANDOVAL David Henry FAU 20504743307 soft
Motivo: Doy V° B°
Fecha: 2022/03/18 16:33:51-0500

MVCS
Por: CALDERON NISHIDA Carlos Hermilio FAU 20504743307 soft
Motivo: Doy V° B°
Fecha: 2022/03/18 17:39:13-0500

MVCS
Por: GALINDO VEGA Guillermo FAU 20504743307 soft
Motivo: Doy V° B°
Fecha: 2022/03/18 16:19:15-0500

N°	Local	Grupo	Clase	Denominación	Código Patrimonial	Fechas de Adquisición	Estado	Condición
	1	A - N	Ñ - W	5	6	7	8	9
5480	SEDE CENTRAL-MIRAFLORES	OFICINA	MOBILIARIO	ESTANTE ARCHIVADOR DE MELAMINA	746440330021	27/06/2013	REGULAR	ACTIVO
5481	SEDE CENTRAL-MIRAFLORES	OFICINA	MOBILIARIO	ESTANTE ARCHIVADOR DE MELAMINA	746440330022	27/06/2013	REGULAR	ACTIVO
5482	SEDE CENTRAL-MIRAFLORES	OFICINA	MOBILIARIO	ESTANTE ARCHIVADOR DE MELAMINA	746440330023	27/06/2013	REGULAR	ACTIVO
5483	SEDE CENTRAL-MIRAFLORES	OFICINA	MOBILIARIO	ESTANTE ARCHIVADOR DE MELAMINA	746440330024	27/06/2013	REGULAR	ACTIVO
5484	SEDE CENTRAL-MIRAFLORES	OFICINA	MOBILIARIO	ESTANTE ARCHIVADOR DE MELAMINA	746440330025	27/06/2013	REGULAR	ACTIVO
5485	SEDE CENTRAL-MIRAFLORES	OFICINA	MOBILIARIO	ESTANTE ARCHIVADOR DE MELAMINA	746440330026	27/06/2013	REGULAR	ACTIVO
5486	AR-MOYOBAMBA	OFICINA	MOBILIARIO	ESTANTE ARCHIVADOR DE MELAMINA	746440330027	16/11/2016	BUENO	ACTIVO
5487	AR-MOYOBAMBA	OFICINA	MOBILIARIO	ESTANTE ARCHIVADOR DE MELAMINA	746440330028	16/11/2016	BUENO	ACTIVO
5488	SEDE CENTRAL-MIRAFLORES	OFICINA	MOBILIARIO	ESTANTE ARCHIVADOR DE MELAMINA	746440330029	15/08/2018	REGULAR	ACTIVO
5489	PIASAR-SEDE	OFICINA	MOBILIARIO	ESTANTE CORREDIZO - ESTANTE MOVIL	746440500001	02/08/2019	NUEVO	ACTIVO
5490	PNSR-PUNO-CAC	OFICINA	MOBILIARIO	ESTANTE DE MADERA	746441180003	19/10/1998	REGULAR	ACTIVO
5491	PNSR-CALLAO	OFICINA	MOBILIARIO	ESTANTE DE MELAMINA	746441520002	30/12/1998	REGULAR	ACTIVO
5492	PNSR-CALLAO	OFICINA	MOBILIARIO	ESTANTE DE MELAMINA	746441520003	28/10/2008	REGULAR	ACTIVO
5493	SEDE CENTRAL-MIRAFLORES	OFICINA	MOBILIARIO	ESTANTE DE MELAMINA	746441520004	18/10/2013	REGULAR	ACTIVO
5494	SEDE CENTRAL-MIRAFLORES	OFICINA	MOBILIARIO	ESTANTE DE MELAMINA	746441520005	18/10/2013	REGULAR	ACTIVO
5495	SEDE CENTRAL-MIRAFLORES	OFICINA	MOBILIARIO	ESTANTE DE MELAMINA	746441520006	14/02/2014	REGULAR	ACTIVO
5496	SEDE CENTRAL-MIRAFLORES	OFICINA	MOBILIARIO	ESTANTE DE MELAMINA	746441520007	14/02/2014	REGULAR	ACTIVO
5497	PNSR-PUNO-CAC	OFICINA	MOBILIARIO	ESTANTE DE MELAMINA	746441520008	14/02/2014	REGULAR	ACTIVO
5498	SEDE CENTRAL-MIRAFLORES	OFICINA	MOBILIARIO	ESTANTE DE MELAMINA	746441520009	08/06/2015	REGULAR	ACTIVO
5499	SEDE CENTRAL-MIRAFLORES	OFICINA	MOBILIARIO	ESTANTE DE MELAMINA	746441520010	08/06/2015	REGULAR	ACTIVO
5500	PNSR-CALLAO	OFICINA	MOBILIARIO	ESTANTE DE MELAMINA	746441520011	22/07/2015	REGULAR	ACTIVO
5501	SEDE CENTRAL-MIRAFLORES	OFICINA	MOBILIARIO	ESTANTE DE MELAMINA	746441520012	22/07/2015	REGULAR	ACTIVO
5502	PNSR-ANCASH-CAC	OFICINA	MOBILIARIO	ESTANTE DE MELAMINA	746441520013	22/07/2015	MALO	ACTIVO
5503	SEDE CENTRAL-MIRAFLORES	OFICINA	MOBILIARIO	ESTANTE DE MELAMINA	746441520014	03/11/2015	REGULAR	ACTIVO
5504	SEDE CENTRAL-MIRAFLORES	OFICINA	MOBILIARIO	ESTANTE DE MELAMINA	746441520015	03/11/2015	REGULAR	ACTIVO
5505	PNSR-ANCASH-CAC	OFICINA	MOBILIARIO	ESTANTE DE MELAMINA	746441520016	21/12/2015	REGULAR	ACTIVO
5506	PNSR-ANCASH-CAC	OFICINA	MOBILIARIO	ESTANTE DE MELAMINA	746441520017	21/12/2015	REGULAR	ACTIVO
5507	PNSR-ANCASH-CAC	OFICINA	MOBILIARIO	ESTANTE DE MELAMINA	746441520018	21/12/2015	REGULAR	ACTIVO
5508	PNSR-ANCASH-CAC	OFICINA	MOBILIARIO	ESTANTE DE MELAMINA	746441520019	21/12/2015	REGULAR	ACTIVO
5509	PNSR-ANCASH-CAC	OFICINA	MOBILIARIO	ESTANTE DE MELAMINA	746441520020	21/12/2015	MALO	ACTIVO
5510	PNSR-AMAZONAS-CAC	OFICINA	MOBILIARIO	ESTANTE DE MELAMINA	746441520021	28/12/2015	REGULAR	ACTIVO
5511	PNSR-AMAZONAS-CAC	OFICINA	MOBILIARIO	ESTANTE DE MELAMINA	746441520022	28/12/2015	REGULAR	ACTIVO
5512	PNSR-AMAZONAS-CAC	OFICINA	MOBILIARIO	ESTANTE DE MELAMINA	746441520023	28/12/2015	REGULAR	ACTIVO
5513	PNSR-AMAZONAS-CAC	OFICINA	MOBILIARIO	ESTANTE DE MELAMINA	746441520024	28/12/2015	REGULAR	ACTIVO
5514	PNSR-LAMBAYEQUE-CAC	OFICINA	MOBILIARIO	ESTANTE DE MELAMINA	746441520025	28/12/2015	REGULAR	ACTIVO
5515	PNSR-LAMBAYEQUE-CAC	OFICINA	MOBILIARIO	ESTANTE DE MELAMINA	746441520026	28/12/2015	REGULAR	ACTIVO
5516	PNSR-LAMBAYEQUE-CAC	OFICINA	MOBILIARIO	ESTANTE DE MELAMINA	746441520027	29/12/2015	REGULAR	ACTIVO
5517	SEDE CENTRAL-MIRAFLORES	OFICINA	MOBILIARIO	ESTANTE DE MELAMINA	746441520028	30/12/2015	REGULAR	ACTIVO
5518	SEDE CENTRAL-MIRAFLORES	OFICINA	MOBILIARIO	ESTANTE DE MELAMINA	746441520029	30/12/2015	REGULAR	ACTIVO
5519	SEDE CENTRAL-MIRAFLORES	OFICINA	MOBILIARIO	ESTANTE DE MELAMINA	746441520030	30/12/2015	REGULAR	ACTIVO
5520	SEDE CENTRAL-MIRAFLORES	OFICINA	MOBILIARIO	ESTANTE DE MELAMINA	746441520031	30/12/2015	REGULAR	ACTIVO
5521	SEDE CENTRAL-MIRAFLORES	OFICINA	MOBILIARIO	ESTANTE DE MELAMINA	746441520032	30/12/2015	REGULAR	ACTIVO
5522	SEDE CENTRAL-MIRAFLORES	OFICINA	MOBILIARIO	ESTANTE DE MELAMINA	746441520033	30/12/2015	REGULAR	ACTIVO
5523	SEDE CENTRAL-MIRAFLORES	OFICINA	MOBILIARIO	ESTANTE DE MELAMINA	746441520034	30/12/2015	REGULAR	ACTIVO
5524	SEDE CENTRAL-MIRAFLORES	OFICINA	MOBILIARIO	ESTANTE DE MELAMINA	746441520035	30/12/2015	REGULAR	ACTIVO
5525	SEDE CENTRAL-MIRAFLORES	OFICINA	MOBILIARIO	ESTANTE DE MELAMINA	746441520036	30/12/2015	REGULAR	ACTIVO
5526	SEDE CENTRAL-MIRAFLORES	OFICINA	MOBILIARIO	ESTANTE DE MELAMINA	746441520037	30/12/2015	REGULAR	ACTIVO
5527	SEDE CENTRAL-MIRAFLORES	OFICINA	MOBILIARIO	ESTANTE DE MELAMINA	746441520038	30/12/2015	REGULAR	ACTIVO
5528	SEDE CENTRAL-MIRAFLORES	OFICINA	MOBILIARIO	ESTANTE DE MELAMINA	746441520039	14/03/2016	REGULAR	ACTIVO
5529	SEDE CENTRAL-MIRAFLORES	OFICINA	MOBILIARIO	ESTANTE DE MELAMINA	746441520040	14/03/2016	REGULAR	ACTIVO
5530	SEDE CENTRAL-MIRAFLORES	OFICINA	MOBILIARIO	ESTANTE DE MELAMINA	746441520041	26/04/2016	REGULAR	ACTIVO
5531	SEDE CENTRAL-MIRAFLORES	OFICINA	MOBILIARIO	ESTANTE DE MELAMINA	746441520042	26/04/2016	REGULAR	ACTIVO
5532	SEDE CENTRAL-MIRAFLORES	OFICINA	MOBILIARIO	ESTANTE DE MELAMINA	746441520043	02/06/2016	REGULAR	ACTIVO
5533	SEDE CENTRAL-MIRAFLORES	OFICINA	MOBILIARIO	ESTANTE DE MELAMINA	746441520044	17/06/2016	BUENO	ACTIVO
5534	SEDE CENTRAL-MIRAFLORES	OFICINA	MOBILIARIO	ESTANTE DE MELAMINA	746441520045	01/08/2016	REGULAR	ACTIVO
5535	SEDE CENTRAL-MIRAFLORES	OFICINA	MOBILIARIO	ESTANTE DE MELAMINA	746441520046	01/08/2016	REGULAR	ACTIVO
5536	SEDE CENTRAL-MIRAFLORES	OFICINA	MOBILIARIO	ESTANTE DE MELAMINA	746441520047	01/08/2016	REGULAR	ACTIVO
5537	SEDE CENTRAL-MIRAFLORES	OFICINA	MOBILIARIO	ESTANTE DE MELAMINA	746441520048	01/08/2016	REGULAR	ACTIVO
5538	SEDE CENTRAL-MIRAFLORES	OFICINA	MOBILIARIO	ESTANTE DE MELAMINA	746441520049	01/08/2016	REGULAR	ACTIVO
5539	SEDE CENTRAL-MIRAFLORES	OFICINA	MOBILIARIO	ESTANTE DE MELAMINA	746441520050	01/08/2016	REGULAR	ACTIVO
5540	SEDE CENTRAL-MIRAFLORES	OFICINA	MOBILIARIO	ESTANTE DE MELAMINA	746441520051	01/08/2016	REGULAR	ACTIVO
5541	SEDE CENTRAL-MIRAFLORES	OFICINA	MOBILIARIO	ESTANTE DE MELAMINA	746441520052	01/08/2016	REGULAR	ACTIVO
5542	SEDE CENTRAL-MIRAFLORES	OFICINA	MOBILIARIO	ESTANTE DE MELAMINA	746441520053	01/08/2016	REGULAR	ACTIVO
5543	SEDE CENTRAL-MIRAFLORES	OFICINA	MOBILIARIO	ESTANTE DE MELAMINA	746441520054	01/08/2016	REGULAR	ACTIVO
5544	SEDE CENTRAL-MIRAFLORES	OFICINA	MOBILIARIO	ESTANTE DE MELAMINA	746441520055	01/08/2016	REGULAR	ACTIVO
5545	PNSR-CALLAO	OFICINA	MOBILIARIO	ESTANTE DE MELAMINA	746441520056	23/12/2016	REGULAR	ACTIVO
5546	PNSR-CALLAO	OFICINA	MOBILIARIO	ESTANTE DE MELAMINA	746441520057	23/12/2016	REGULAR	ACTIVO
5547	PNSR-CALLAO	OFICINA	MOBILIARIO	ESTANTE DE MELAMINA	746441520058	23/12/2016	REGULAR	ACTIVO
5548	PNSR-CALLAO	OFICINA	MOBILIARIO	ESTANTE DE MELAMINA	746441520059	23/12/2016	REGULAR	ACTIVO
5549	PNSR-CALLAO	OFICINA	MOBILIARIO	ESTANTE DE MELAMINA	746441520060	23/12/2016	REGULAR	ACTIVO
5550	PNSR-CALLAO	OFICINA	MOBILIARIO	ESTANTE DE MELAMINA	746441520061	23/12/2016	REGULAR	ACTIVO
5551	PNSR-CALLAO	OFICINA	MOBILIARIO	ESTANTE DE MELAMINA	746441520062	23/12/2016	REGULAR	ACTIVO
5552	PNSR-CALLAO	OFICINA	MOBILIARIO	ESTANTE DE MELAMINA	746441520063	23/12/2016	REGULAR	ACTIVO
5553	SEDE CENTRAL-MIRAFLORES	OFICINA	MOBILIARIO	ESTANTE DE MELAMINA	746441520064	24/03/2017	REGULAR	ACTIVO
5554	SEDE CENTRAL-MIRAFLORES	OFICINA	MOBILIARIO	ESTANTE DE MELAMINA	746441520065	24/03/2017	REGULAR	ACTIVO
5555	AR-SEDE	OFICINA	MOBILIARIO	ESTANTE DE MELAMINA	746441520066	02/11/2017	REGULAR	ACTIVO
5556	AR-SEDE	OFICINA	MOBILIARIO	ESTANTE DE MELAMINA	746441520067	02/11/2017	REGULAR	ACTIVO
5557	AR-SEDE	OFICINA	MOBILIARIO	ESTANTE DE MELAMINA	746441520068	02/11/2017	REGULAR	ACTIVO
5558	AR-SEDE	OFICINA	MOBILIARIO	ESTANTE DE MELAMINA	746441520069	02/11/2017	REGULAR	ACTIVO
5559	AR-SEDE	OFICINA	MOBILIARIO	ESTANTE DE MELAMINA	746441520070	02/11/2017	REGULAR	ACTIVO
5560	AR-SEDE	OFICINA	MOBILIARIO	ESTANTE DE MELAMINA	746441520071	02/11/2017	REGULAR	ACTIVO
5561	AR-SEDE	OFICINA	MOBILIARIO	ESTANTE DE MELAMINA	746441520072	02/11/2017	REGULAR	ACTIVO
5562	AR-SEDE	OFICINA	MOBILIARIO	ESTANTE DE MELAMINA	746441520073	02/11/2017	REGULAR	ACTIVO
5563	AR-SEDE	OFICINA	MOBILIARIO	ESTANTE DE MELAMINA	746441520074	02/11/2017	REGULAR	ACTIVO
5564	AR-SEDE	OFICINA	MOBILIARIO	ESTANTE DE MELAMINA	746441520075	02/11/2017	REGULAR	ACTIVO
5565	AR-SEDE	OFICINA	MOBILIARIO	ESTANTE DE MELAMINA	746441520076	02/11/2017	REGULAR	ACTIVO
5566	AR-SEDE	OFICINA	MOBILIARIO	ESTANTE DE MELAMINA	746441520077	02/11/2017	REGULAR	ACTIVO
5567	AR-SEDE	OFICINA	MOBILIARIO	ESTANTE DE MELAMINA	746441520078	02/11/2017	REGULAR	ACTIVO
5568	AR-SEDE	OFICINA	MOBILIARIO	ESTANTE DE MELAMINA	746441520079	02/11/2017	REGULAR	ACTIVO
5569	AR-SEDE	OFICINA	MOBILIARIO	ESTANTE DE MELAMINA	746441520080	02/11/2017	REGULAR	ACTIVO
5570	AR-SEDE	OFICINA	MOBILIARIO	ESTANTE DE MELAMINA	746441520081	02/11/2017	REGULAR	ACTIVO
5571	AR-SEDE	OFICINA	MOBILIARIO	ESTANTE DE MELAMINA	746441520082	02/11/2017	REGULAR	ACTIVO
5572	AR-SEDE	OFICINA	MOBILIARIO	ESTANTE DE MELAMINA	746441520083	02/11/2017	REGULAR	ACTIVO
5573	AR-IQUITOS	OFICINA	MOBILIARIO	ESTANTE DE MELAMINA	746441520084	19/12/2017	REGULAR	ACTIVO
5574	AR-IQUITOS	OFICINA	MOBILIARIO	ESTANTE DE MELAMINA	746441520085	19/12/2017	REGULAR	ACTIVO
5575	AR-IQUITOS	OFICINA	MOBILIARIO	ESTANTE DE MELAMINA	746441520086	19/12/2017	REGULAR	ACTIVO
5576	AR-IQUITOS	OFICINA	MOBILIARIO	ESTANTE DE MELAMINA	746441520087	19/12/2017	REGULAR	ACTIVO
5577	AR-SEDE	OFICINA	MOBILIARIO	ESTANTE DE MELAMINA	746441520088	26/12/2017	REGULAR	ACTIVO
5578	AR-SEDE	OFICINA	MOBILIARIO	ESTANTE DE MELAMINA	746441520089	22/10/2018	BUENO	ACTIVO
5579	AR-SEDE	OFICINA	MOBILIARIO	ESTANTE DE MELAMINA	746441520090	22/10/2018	REGULAR	ACTIVO
5580	AR-SEDE	OFICINA	MOBILIARIO	ESTANTE DE MELAMINA	746441520091	22/10/2018	NUEVO	ACTIVO
5581	SEDE CENTRAL-MIRAFLORES	OFICINA	MOBILIARIO	ESTANTE DE MELAMINA	746441520092	17/12/2018	BUENO	ACTIVO
5582	PNSR-CALLAO	OFICINA	MOBILIARIO	ESTANTE DE MELAMINA	746441520093	31/12/2018	REGULAR	ACTIVO
5583	PNSR-CALLAO	OFICINA	MOBILIARIO	ESTANTE DE MELAMINA	746441520094	31/12/2018	REGULAR	ACTIVO
5584	PNSR-CALLAO	OFICINA	MOBILIARIO	ESTANTE DE MELAMINA	746441520095	31/12/2018	REGULAR	ACTIVO
5585	SEDE CENTRAL-MIRAFLORES	OFICINA	MOBILIARIO	ESTANTE DE MELAMINA	746441520096	31/12/2018	REGULAR	ACTIVO
5586	SEDE CENTRAL-MIRAFLORES	OFICINA	MOBILIARIO	ESTANTE DE MELAMINA	746441520097	31/12/2018	REGULAR	ACTIVO
5587	SEDE CENTRAL-MIRAFLORES	OFICINA	MOBILIARIO	ESTANTE DE MELAMINA	746441520098	31/12/2018	REGULAR	ACTIVO
5588	SEDE CENTRAL-MIRAFLORES	OFICINA	MOBILIARIO	ESTANTE DE MELAMINA	746441520099	31/12/2018	REGULAR	ACTIVO
5589	SEDE CENTRAL-MIRAFLORES	OFICINA	MOBILIARIO	ESTANTE DE MELAMINA	746441520100	31/12/2018	REGULAR	ACTIVO
5590	SEDE CENTRAL-MIRAFLORES	OFICINA	MOBILIARIO	ESTANTE DE MELAMINA	746441520101	31/12/2018	REGULAR	ACTIVO
5591	SEDE CENTRAL-MIRAFLORES	OFICINA	MOBILIARIO	ESTANTE DE MELAMINA	746441520102	31/12/2018	REGULAR	ACTIVO

MVCS
Por: ZAPATA SANDOVAL David Henry FAU 20504743307 soft
Motivo: Doy V° B°
Fecha: 2022/03/18 16:33:51-0500

MVCS
Por: CALDERON NISHIDA Carlos Hermilio FAU 20504743307 soft
Motivo: Doy V° B°
Fecha: 2022/03/18 17:39:13-0500

MVCS
Por: GALINDO VEGA Guillermo FAU 20504743307 soft
Motivo: Doy V° B°
Fecha: 2022/03/18 16:19:15-0500

N°	Local	Grupo	Clase	Denominación	Código Patrimonial	Fechas de Adquisición	Estado	Condición
	1	A - N	Ñ - W	5	6	7	8	9
5592	SEDE CENTRAL-MIRAFLORES	OFICINA	MOBILIARIO	ESTANTE DE MELAMINA	746441520103	31/12/2018	REGULAR	ACTIVO
5593	I.E. CORONEL SANTIAGO MARCELINO CARREÑO	OFICINA	MOBILIARIO	ESTANTE DE MELAMINA	746441520104	31/12/2018	REGULAR	ACTIVO
5594	AR-IQUITOS	OFICINA	MOBILIARIO	ESTANTE DE MELAMINA	746441520105	05/10/2020	NUEVO	ACTIVO
5595	AR-IQUITOS	OFICINA	MOBILIARIO	ESTANTE DE MELAMINA	746441520106	05/10/2020	NUEVO	ACTIVO
5596	AR-IQUITOS	OFICINA	MOBILIARIO	ESTANTE DE MELAMINA	746441520107	05/10/2020	NUEVO	ACTIVO
5597	AR-IQUITOS	OFICINA	MOBILIARIO	ESTANTE DE MELAMINA	746441520108	05/10/2020	NUEVO	ACTIVO
5598	AR-IQUITOS	OFICINA	MOBILIARIO	ESTANTE DE MELAMINA	746441520109	05/10/2020	NUEVO	ACTIVO
5599	AR-IQUITOS	OFICINA	MOBILIARIO	ESTANTE DE MELAMINA	746441520110	05/10/2020	NUEVO	ACTIVO
5600	AR-IQUITOS	OFICINA	MOBILIARIO	ESTANTE DE MELAMINA	746441520111	05/10/2020	NUEVO	ACTIVO
5601	AR-IQUITOS	OFICINA	MOBILIARIO	ESTANTE DE MELAMINA	746441520112	05/10/2020	NUEVO	ACTIVO
5602	AR-IQUITOS	OFICINA	MOBILIARIO	ESTANTE DE MELAMINA	746441520113	05/10/2020	NUEVO	ACTIVO
5603	AR-NAUTA	OFICINA	MOBILIARIO	ESTANTE DE MELAMINA	746441520114	05/10/2020	NUEVO	ACTIVO
5604	AR-IQUITOS	OFICINA	MOBILIARIO	ESTANTE DE MELAMINA	746441520115	29/12/2020	NUEVO	ACTIVO
5605	AR-IQUITOS	OFICINA	MOBILIARIO	ESTANTE DE MELAMINA	746441520116	29/12/2020	NUEVO	ACTIVO
5606	AR-IQUITOS	OFICINA	MOBILIARIO	ESTANTE DE MELAMINA	746441520117	29/12/2020	NUEVO	ACTIVO
5607	AR-IQUITOS	OFICINA	MOBILIARIO	ESTANTE DE MELAMINA	746441520118	29/12/2020	NUEVO	ACTIVO
5608	AR-IQUITOS	OFICINA	MOBILIARIO	ESTANTE DE MELAMINA	746441520119	29/12/2020	NUEVO	ACTIVO
5609	AR-IQUITOS	OFICINA	MOBILIARIO	ESTANTE DE MELAMINA	746441520120	29/12/2020	NUEVO	ACTIVO
5610	AR-IQUITOS	OFICINA	MOBILIARIO	ESTANTE DE MELAMINA	746441520121	29/12/2020	NUEVO	ACTIVO
5611	AR-IQUITOS	OFICINA	MOBILIARIO	ESTANTE DE MELAMINA	746441520122	29/12/2020	NUEVO	ACTIVO
5612	AR-IQUITOS	OFICINA	MOBILIARIO	ESTANTE DE MELAMINA	746441520123	29/12/2020	NUEVO	ACTIVO
5613	AR-IQUITOS	OFICINA	MOBILIARIO	ESTANTE DE MELAMINA	746441520124	29/12/2020	NUEVO	ACTIVO
5614	AR-IQUITOS	OFICINA	MOBILIARIO	ESTANTE DE MELAMINA	746441520125	22/07/2021	NUEVO	ACTIVO
5615	AR-IQUITOS	OFICINA	MOBILIARIO	ESTANTE DE MELAMINA	746441520126	22/07/2021	NUEVO	ACTIVO
5616	AR-IQUITOS	OFICINA	MOBILIARIO	ESTANTE DE MELAMINA	746441520127	22/07/2021	NUEVO	ACTIVO
5617	AR-IQUITOS	OFICINA	MOBILIARIO	ESTANTE DE MELAMINA	746441520128	22/07/2021	NUEVO	ACTIVO
5618	AR-IQUITOS	OFICINA	MOBILIARIO	ESTANTE DE MELAMINA	746441520129	22/07/2021	NUEVO	ACTIVO
5619	AR-IQUITOS	OFICINA	MOBILIARIO	ESTANTE DE MELAMINA	746441520130	22/07/2021	NUEVO	ACTIVO
5620	AR-SEDE	OFICINA	MOBILIARIO	ESTANTE DE METAL	746441860001	21/08/2015	REGULAR	ACTIVO
5621	AR-SEDE	OFICINA	MOBILIARIO	ESTANTE DE METAL	746441860002	21/08/2015	REGULAR	ACTIVO
5622	AR-SEDE	OFICINA	MOBILIARIO	ESTANTE DE METAL	746441860003	21/08/2015	REGULAR	ACTIVO
5623	AR-SEDE	OFICINA	MOBILIARIO	ESTANTE DE METAL	746441860004	21/08/2015	REGULAR	ACTIVO
5624	AR-SEDE	OFICINA	MOBILIARIO	ESTANTE DE METAL	746441860005	21/08/2015	REGULAR	ACTIVO
5625	AR-SEDE	OFICINA	MOBILIARIO	ESTANTE DE METAL	746441860006	21/08/2015	REGULAR	ACTIVO
5626	AR-SEDE	OFICINA	MOBILIARIO	ESTANTE DE METAL	746441860007	21/08/2015	REGULAR	ACTIVO
5627	AR-SEDE	OFICINA	MOBILIARIO	ESTANTE DE METAL	746441860008	21/08/2015	REGULAR	ACTIVO
5628	AR-SEDE	OFICINA	MOBILIARIO	ESTANTE DE METAL	746441860009	21/08/2015	REGULAR	ACTIVO
5629	AR-SEDE	OFICINA	MOBILIARIO	ESTANTE DE METAL	746441860010	21/08/2015	REGULAR	ACTIVO
5630	AR-SEDE	OFICINA	MOBILIARIO	ESTANTE DE METAL	746441860011	21/08/2015	REGULAR	ACTIVO
5631	AR-SEDE	OFICINA	MOBILIARIO	ESTANTE DE METAL	746441860012	21/08/2015	REGULAR	ACTIVO
5632	AR-SEDE	OFICINA	MOBILIARIO	ESTANTE DE METAL	746441860013	21/08/2015	REGULAR	ACTIVO
5633	AR-SEDE	OFICINA	MOBILIARIO	ESTANTE DE METAL	746441860014	21/08/2015	REGULAR	ACTIVO
5634	AR-SEDE	OFICINA	MOBILIARIO	ESTANTE DE METAL	746441860015	21/08/2015	REGULAR	ACTIVO
5635	AR-SEDE	OFICINA	MOBILIARIO	ESTANTE DE METAL	746441860016	21/08/2015	REGULAR	ACTIVO
5636	AR-SEDE	OFICINA	MOBILIARIO	ESTANTE DE METAL	746441860017	21/08/2015	REGULAR	ACTIVO
5637	AR-SEDE	OFICINA	MOBILIARIO	ESTANTE DE METAL	746441860018	21/08/2015	REGULAR	ACTIVO
5638	AR-SEDE	OFICINA	MOBILIARIO	ESTANTE DE METAL	746441860019	21/08/2015	REGULAR	ACTIVO
5639	AR-SEDE	OFICINA	MOBILIARIO	ESTANTE DE METAL	746441860020	21/08/2015	REGULAR	ACTIVO
5640	AR-SEDE	OFICINA	MOBILIARIO	ESTANTE DE METAL	746441860021	21/08/2015	REGULAR	ACTIVO
5641	PNSR-CALLAO	OFICINA	MOBILIARIO	ESTANTE DE METAL	746441860022	31/12/2018	REGULAR	ACTIVO
5642	SEDE CENTRAL-MIRAFLORES	OFICINA	MOBILIARIO	ESTANTE DE METAL	746441860023	31/12/2018	REGULAR	ACTIVO
5643	SEDE CENTRAL-MIRAFLORES	OFICINA	MOBILIARIO	GABINETE DE MELAMINA	746444820001	31/12/2018	REGULAR	ACTIVO
5644	SEDE CENTRAL-MIRAFLORES	OFICINA	MOBILIARIO	GABINETE DE MELAMINA	746444820002	31/12/2018	REGULAR	ACTIVO
5645	SEDE CENTRAL-MIRAFLORES	OFICINA	MOBILIARIO	GABINETE DE MELAMINA	746444820003	31/12/2018	REGULAR	ACTIVO
5646	SEDE CENTRAL-MIRAFLORES	OFICINA	MOBILIARIO	GABINETE DE MELAMINA	746444820004	31/12/2018	REGULAR	ACTIVO
5647	PNSR-CALLAO	OFICINA	MOBILIARIO	GABINETE DE MELAMINA	746444820005	31/12/2018	REGULAR	ACTIVO
5648	PNSR-CALLAO	OFICINA	MOBILIARIO	GABINETE DE MELAMINA	746444820006	31/12/2018	REGULAR	ACTIVO
5649	SEDE CENTRAL-MIRAFLORES	OFICINA	MOBILIARIO	GABINETE DE METAL	746444910001	28/06/2012	REGULAR	ACTIVO
5650	SEDE CENTRAL-MIRAFLORES	OFICINA	MOBILIARIO	GABINETE DE METAL	746444910002	17/09/2012	REGULAR	ACTIVO
5651	SEDE CENTRAL-MIRAFLORES	OFICINA	MOBILIARIO	GABINETE DE METAL	746444910003	04/12/2012	REGULAR	ACTIVO
5652	SEDE CENTRAL-MIRAFLORES	OFICINA	MOBILIARIO	GABINETE DE METAL	746444910004	28/12/2012	REGULAR	ACTIVO
5653	SEDE CENTRAL-MIRAFLORES	OFICINA	MOBILIARIO	GABINETE DE METAL	746444910005	26/03/2013	REGULAR	ACTIVO
5654	SEDE CENTRAL-MIRAFLORES	OFICINA	MOBILIARIO	GABINETE DE METAL	746444910006	26/03/2013	REGULAR	ACTIVO
5655	AR-SEDE	OFICINA	MOBILIARIO	GABINETE DE METAL	746444910007	31/12/2015	REGULAR	ACTIVO
5656	AR-SEDE	OFICINA	MOBILIARIO	GABINETE DE METAL	746444910008	21/11/2017	REGULAR	ACTIVO
5657	AR-SEDE	OFICINA	MOBILIARIO	GABINETE DE METAL	746444910009	21/11/2017	NUEVO	ACTIVO
5658	PNSR-LAMBAYEQUE-CAC	OFICINA	MOBILIARIO	GABINETE DE METAL	746444910010	31/12/2018	REGULAR	ACTIVO
5659	SEDE CENTRAL-MIRAFLORES	OFICINA	MOBILIARIO	GABINETE DE METAL	746444910011	31/12/2018	REGULAR	ACTIVO
5660	SEDE CENTRAL-MIRAFLORES	OFICINA	MOBILIARIO	GABINETE DE METAL	746444910012	31/12/2018	REGULAR	ACTIVO
5661	SEDE CENTRAL-MIRAFLORES	OFICINA	MOBILIARIO	GABINETE DE METAL	746444910013	31/12/2018	REGULAR	ACTIVO
5662	PNSR-CALLAO	OFICINA	MOBILIARIO	GABINETE DE METAL	746444910014	31/12/2018	REGULAR	ACTIVO
5663	PNSR-CALLAO	OFICINA	MOBILIARIO	GABINETE DE METAL	746444910015	31/12/2018	BUENO	ACTIVO
5664	PNSR-CALLAO	OFICINA	MOBILIARIO	GABINETE DE METAL	746444910016	31/12/2018	REGULAR	ACTIVO
5665	PNSR-CALLAO	OFICINA	MOBILIARIO	GABINETE DE METAL	746444910017	31/12/2018	REGULAR	ACTIVO
5666	SEDE CENTRAL-MIRAFLORES	OFICINA	MOBILIARIO	GABINETE DE METAL	746444910018	31/12/2018	REGULAR	ACTIVO
5667	SEDE CENTRAL-MIRAFLORES	OFICINA	MOBILIARIO	GABINETE DE METAL	746444910019	31/12/2018	REGULAR	ACTIVO
5668	SEDE CENTRAL-MIRAFLORES	OFICINA	MOBILIARIO	GABINETE DE METAL	746444910020	31/12/2018	REGULAR	ACTIVO
5669	PIASAR-SEDE	OFICINA	MOBILIARIO	GABINETE DE METAL	746444910021	25/11/2020	NUEVO	ACTIVO
5670	SEDE CENTRAL-MIRAFLORES	OFICINA	MOBILIARIO	MESA (OTRAS)	746448420001	27/06/2013	REGULAR	ACTIVO
5671	SEDE CENTRAL-MIRAFLORES	OFICINA	MOBILIARIO	MESA (OTRAS)	746448420002	27/06/2013	REGULAR	ACTIVO
5672	AR-SEDE	OFICINA	MOBILIARIO	MESA (OTRAS)	746448420003	24/06/2013	REGULAR	ACTIVO
5673	SEDE CENTRAL-MIRAFLORES	OFICINA	MOBILIARIO	MESA (OTRAS)	746448420004	24/06/2013	REGULAR	ACTIVO
5674	SEDE CENTRAL-MIRAFLORES	OFICINA	MOBILIARIO	MESA (OTRAS)	746448420005	27/06/2013	REGULAR	ACTIVO
5675	SEDE CENTRAL-MIRAFLORES	OFICINA	MOBILIARIO	MESA (OTRAS)	746448420006	27/06/2013	REGULAR	ACTIVO
5676	SEDE CENTRAL-MIRAFLORES	OFICINA	MOBILIARIO	MESA (OTRAS)	746448420007	27/06/2013	REGULAR	ACTIVO
5677	SEDE CENTRAL-MIRAFLORES	OFICINA	MOBILIARIO	MESA (OTRAS)	746448420008	27/06/2013	REGULAR	ACTIVO
5678	SEDE CENTRAL-MIRAFLORES	OFICINA	MOBILIARIO	MESA (OTRAS)	746448420009	27/06/2013	REGULAR	ACTIVO
5679	SEDE CENTRAL-MIRAFLORES	OFICINA	MOBILIARIO	MESA (OTRAS)	746448420010	27/06/2013	REGULAR	ACTIVO
5680	SEDE CENTRAL-MIRAFLORES	OFICINA	MOBILIARIO	MESA (OTRAS)	746448420011	27/06/2013	REGULAR	ACTIVO
5681	SEDE CENTRAL-MIRAFLORES	OFICINA	MOBILIARIO	MESA (OTRAS)	746448420012	03/11/2015	REGULAR	ACTIVO
5682	SEDE CENTRAL-MIRAFLORES	OFICINA	MOBILIARIO	MESA (OTRAS)	746448420013	30/12/2015	REGULAR	ACTIVO
5683	SEDE CENTRAL-MIRAFLORES	OFICINA	MOBILIARIO	MESA (OTRAS)	746448420014	30/12/2015	REGULAR	ACTIVO
5684	SEDE CENTRAL-MIRAFLORES	OFICINA	MOBILIARIO	MESA (OTRAS)	746448420015	30/12/2015	REGULAR	ACTIVO
5685	SEDE CENTRAL-MIRAFLORES	OFICINA	MOBILIARIO	MESA (OTRAS)	746448420016	30/12/2015	REGULAR	ACTIVO
5686	SEDE CENTRAL-MIRAFLORES	OFICINA	MOBILIARIO	MESA (OTRAS)	746448420017	16/05/2016	REGULAR	ACTIVO
5687	SEDE CENTRAL-MIRAFLORES	OFICINA	MOBILIARIO	MESA (OTRAS)	746448420018	17/12/2018	BUENO	ACTIVO
5688	SEDE CENTRAL-MIRAFLORES	OFICINA	MOBILIARIO	MESA (OTRAS)	746448420019	17/12/2018	REGULAR	ACTIVO
5689	SEDE CENTRAL-MIRAFLORES	OFICINA	MOBILIARIO	MESA (OTRAS)	746448420020	17/12/2018	REGULAR	ACTIVO
5690	PNSR-CALLAO	OFICINA	MOBILIARIO	MESA (OTRAS)	746448420021	31/12/2018	REGULAR	ACTIVO
5691	PNSR-CALLAO	OFICINA	MOBILIARIO	MESA (OTRAS)	746448420022	31/12/2018	REGULAR	ACTIVO
5692	SEDE CENTRAL-MIRAFLORES	OFICINA	MOBILIARIO	MESA (OTRAS)	746448420023	31/12/2018	REGULAR	ACTIVO
5693	PNSR-CALLAO	OFICINA	MOBILIARIO	MESA (OTRAS)	746448420024	31/12/2018	REGULAR	ACTIVO
5694	SEDE CENTRAL-MIRAFLORES	OFICINA	MOBILIARIO	MESA (OTRAS)	746448420025	31/12/2018	REGULAR	ACTIVO
5695	PNSR-CUSCO-CAC	OFICINA	MOBILIARIO	MESA DE MADERA	746449320003	17/11/1998	REGULAR	ACTIVO
5696	PIASAR-SEDE	OFICINA	MOBILIARIO	MESA DE MADERA OVALADA	746449320006	02/08/2019	MALO	ACTIVO
5697	SEDE CENTRAL-MIRAFLORES	OFICINA	MOBILIARIO	MESA DE MELAMINA	746450560001	28/06/2012	REGULAR	ACTIVO
5698	SEDE CENTRAL-MIRAFLORES	OFICINA	MOBILIARIO	MESA DE MELAMINA	746450560002	28/09/2012	REGULAR	ACTIVO
5699	PNSR-PUNO-CAC	OFICINA	MOBILIARIO	MESA DE MELAMINA	746450560003	28/09/2012	REGULAR	ACTIVO
5700	PNSR-HUANCAVELICA-CAC	OFICINA	MOBILIARIO	MESA DE MELAMINA	746450560004	28/09/2012	REGULAR	ACTIVO
5701	PNSR-CUSCO-CAC	OFICINA	MOBILIARIO	MESA DE MELAMINA	746450560005	24/10/2012	MALO	ACTIVO
5702	SEDE CENTRAL-MIRAFLORES	OFICINA	MOBILIARIO	MESA DE MELAMINA	746450560006	27/06/2013	REGULAR	ACTIVO
5703	SEDE CENTRAL-MIRAFLORES	OFICINA	MOBILIARIO	MESA DE MELAMINA	746450560007	27/06/2013	REGULAR	ACTIVO

MVCS
Por: ZAPATA SANDOVAL David Henry FAU 20504743307 soft
Motivo: Doy V° B°
Fecha: 2022/03/18 16:33:51-0500

MVCS
Por: CALDERON NISHIDA Carlos Hermilio FAU 20504743307 soft
Motivo: Doy V° B°
Fecha: 2022/03/18 17:39:13-0500

MVCS
Por: GALINDO VEGA Guillermo FAU 20504743307 soft
Motivo: Doy V° B°
Fecha: 2022/03/18 16:19:15-0500

N°	Local	Grupo	Clase	Denominación	Código Patrimonial	Fechas de Adquisición	Estado	Condición
	1	A - N	Ñ - W	5	6	7	8	9
5704	SEDE CENTRAL-MIRAFLORES	OFICINA	MOBILIARIO	MESA DE MELAMINA	746450560009	27/06/2013	REGULAR	ACTIVO
5705	PNSR-CALLAO	OFICINA	MOBILIARIO	MESA DE MELAMINA	746450560010	14/02/2014	REGULAR	ACTIVO
5706	PNSR-CALLAO	OFICINA	MOBILIARIO	MESA DE MELAMINA	746450560011	14/02/2014	REGULAR	ACTIVO
5707	SEDE CENTRAL-MIRAFLORES	OFICINA	MOBILIARIO	MESA DE MELAMINA	746450560012	14/02/2014	REGULAR	ACTIVO
5708	SEDE CENTRAL-MIRAFLORES	OFICINA	MOBILIARIO	MESA DE MELAMINA	746450560013	14/02/2014	REGULAR	ACTIVO
5709	AMSAT-CUSCO	OFICINA	MOBILIARIO	MESA DE MELAMINA	746450560014	08/07/2015	REGULAR	ACTIVO
5710	SEDE CENTRAL-MIRAFLORES	OFICINA	MOBILIARIO	MESA DE MELAMINA	746450560016	14/03/2016	REGULAR	ACTIVO
5711	SEDE CENTRAL-MIRAFLORES	OFICINA	MOBILIARIO	MESA DE MELAMINA	746450560017	14/03/2016	BUENO	ACTIVO
5712	PNSR-CALLAO	OFICINA	MOBILIARIO	MESA DE MELAMINA	746450560018	14/03/2016	BUENO	ACTIVO
5713	SEDE CENTRAL-MIRAFLORES	OFICINA	MOBILIARIO	MESA DE MELAMINA	746450560019	14/03/2016	REGULAR	ACTIVO
5714	SEDE CENTRAL-MIRAFLORES	OFICINA	MOBILIARIO	MESA DE MELAMINA	746450560020	21/12/2016	REGULAR	ACTIVO
5715	PNSR-CALLAO	OFICINA	MOBILIARIO	MESA DE MELAMINA	746450560021	21/12/2016	REGULAR	ACTIVO
5716	SEDE CENTRAL-MIRAFLORES	OFICINA	MOBILIARIO	MESA DE MELAMINA	746450560022	21/12/2016	REGULAR	ACTIVO
5717	SEDE CENTRAL-MIRAFLORES	OFICINA	MOBILIARIO	MESA DE MELAMINA	746450560023	21/12/2016	REGULAR	ACTIVO
5718	SEDE CENTRAL-MIRAFLORES	OFICINA	MOBILIARIO	MESA DE MELAMINA	746450560024	21/12/2016	REGULAR	ACTIVO
5719	AR-SEDE	OFICINA	MOBILIARIO	MESA DE MELAMINA	746450560025	02/11/2017	BUENO	ACTIVO
5720	AR-SEDE	OFICINA	MOBILIARIO	MESA DE MELAMINA	746450560026	02/11/2017	REGULAR	ACTIVO
5721	AR-SEDE	OFICINA	MOBILIARIO	MESA DE MELAMINA	746450560027	02/11/2017	REGULAR	ACTIVO
5722	AR-SEDE	OFICINA	MOBILIARIO	MESA DE MELAMINA	746450560028	02/11/2017	REGULAR	ACTIVO
5723	AR-SEDE	OFICINA	MOBILIARIO	MESA DE MELAMINA	746450560029	02/11/2017	REGULAR	ACTIVO
5724	AR-SEDE	OFICINA	MOBILIARIO	MESA DE MELAMINA	746450560030	02/11/2017	REGULAR	ACTIVO
5725	AR-SEDE	OFICINA	MOBILIARIO	MESA DE MELAMINA	746450560031	02/11/2017	REGULAR	ACTIVO
5726	AR-SEDE	OFICINA	MOBILIARIO	MESA DE MELAMINA	746450560032	02/11/2017	BUENO	ACTIVO
5727	AR-IQUITOS	OFICINA	MOBILIARIO	MESA DE MELAMINA	746450560033	19/12/2017	REGULAR	ACTIVO
5728	AR-SEDE	OFICINA	MOBILIARIO	MESA DE MELAMINA	746450560035	26/12/2017	BUENO	ACTIVO
5729	SEDE CENTRAL-MIRAFLORES	OFICINA	MOBILIARIO	MESA DE MELAMINA	746450560036	21/05/2018	REGULAR	ACTIVO
5730	SEDE CENTRAL-MIRAFLORES	OFICINA	MOBILIARIO	MESA DE MELAMINA	746450560037	21/05/2018	REGULAR	ACTIVO
5731	SEDE CENTRAL-MIRAFLORES	OFICINA	MOBILIARIO	MESA DE MELAMINA	746450560038	21/05/2018	BUENO	ACTIVO
5732	SEDE CENTRAL-MIRAFLORES	OFICINA	MOBILIARIO	MESA DE MELAMINA	746450560039	21/05/2018	BUENO	ACTIVO
5733	PNSR-CALLAO	OFICINA	MOBILIARIO	MESA DE MELAMINA	746450560042	31/12/2018	REGULAR	ACTIVO
5734	SEDE CENTRAL-MIRAFLORES	OFICINA	MOBILIARIO	MESA DE MELAMINA	746450560043	31/12/2018	REGULAR	ACTIVO
5735	SEDE CENTRAL-MIRAFLORES	OFICINA	MOBILIARIO	MESA DE MELAMINA	746450560046	31/12/2018	REGULAR	ACTIVO
5736	PNSR-CALLAO	OFICINA	MOBILIARIO	MESA DE MELAMINA	746450560047	31/12/2018	REGULAR	ACTIVO
5737	PNSR-PUNO-CAC	OFICINA	MOBILIARIO	MESA DE MELAMINA	746450560050	31/12/2018	REGULAR	ACTIVO
5738	PIASAR-PIURA	OFICINA	MOBILIARIO	MESA DE MELAMINA	746450560051	18/10/2021	NUEVO	ACTIVO
5739	PIASAR-NIEVA	OFICINA	MOBILIARIO	MESA DE MELAMINA	746450560052	18/10/2021	NUEVO	ACTIVO
5740	PIASAR-NIEVA	OFICINA	MOBILIARIO	MESA DE MELAMINA	746450560053	18/10/2021	NUEVO	ACTIVO
5741	SEDE CENTRAL-MIRAFLORES	OFICINA	MOBILIARIO	MESA DE METAL	746450680001	23/01/2012	REGULAR	ACTIVO
5742	SEDE CENTRAL-MIRAFLORES	OFICINA	MOBILIARIO	MESA DE METAL	746450680002	23/01/2012	REGULAR	ACTIVO
5743	SEDE CENTRAL-MIRAFLORES	OFICINA	MOBILIARIO	MESA DE METAL	746450680003	23/01/2012	REGULAR	ACTIVO
5744	PIASAR-SEDE	OFICINA	MOBILIARIO	MESA DE METAL	746450680004	23/01/2012	REGULAR	ACTIVO
5745	SEDE CENTRAL-MIRAFLORES	OFICINA	MOBILIARIO	MESA DE METAL	746450680005	23/01/2012	REGULAR	ACTIVO
5746	AR-SEDE	OFICINA	MOBILIARIO	MESA DE METAL	746450680006	23/01/2012	REGULAR	ACTIVO
5747	PNSR-CALLAO	OFICINA	MOBILIARIO	MESA DE METAL	746450680007	23/01/2012	REGULAR	ACTIVO
5748	SEDE CENTRAL-MIRAFLORES	OFICINA	MOBILIARIO	MESA DE METAL	746450680008	23/01/2012	REGULAR	ACTIVO
5749	SEDE CENTRAL-MIRAFLORES	OFICINA	MOBILIARIO	MESA DE METAL	746450680009	23/01/2012	REGULAR	ACTIVO
5750	SEDE CENTRAL-MIRAFLORES	OFICINA	MOBILIARIO	MESA DE METAL	746450680010	23/01/2012	REGULAR	ACTIVO
5751	SEDE CENTRAL-MIRAFLORES	OFICINA	MOBILIARIO	MESA DE METAL	746450680011	23/01/2012	REGULAR	ACTIVO
5752	AR-SEDE	OFICINA	MOBILIARIO	MESA DE METAL	746450680012	23/01/2012	REGULAR	ACTIVO
5753	AR-SEDE	OFICINA	MOBILIARIO	MESA DE METAL	746450680013	23/01/2012	REGULAR	ACTIVO
5754	SEDE CENTRAL-MIRAFLORES	OFICINA	MOBILIARIO	MESA DE METAL	746450680014	23/01/2012	REGULAR	ACTIVO
5755	SEDE CENTRAL-MIRAFLORES	OFICINA	MOBILIARIO	MESA DE METAL	746450680015	23/01/2012	REGULAR	ACTIVO
5756	SEDE CENTRAL-MIRAFLORES	OFICINA	MOBILIARIO	MESA DE METAL	746450680016	23/01/2012	REGULAR	ACTIVO
5757	PIASAR-SEDE	OFICINA	MOBILIARIO	MESA DE METAL CIRCULAR	746450680017	02/08/2019	BUENO	ACTIVO
5758	SEDE CENTRAL-MIRAFLORES	OFICINA	MOBILIARIO	MESA DE METAL PARA DIBUJO	746451360001	24/06/2013	REGULAR	ACTIVO
5759	AR-SEDE	OFICINA	MOBILIARIO	MESA DE METAL Y MELAMINA	746451860001	21/08/2015	REGULAR	ACTIVO
5760	AR-SEDE	OFICINA	MOBILIARIO	MESA DE METAL Y MELAMINA	746451860002	21/08/2015	REGULAR	ACTIVO
5761	I.E. CORONEL SANTIAGO MARCELINO CARREÑO	OFICINA	MOBILIARIO	MESA DE REUNIONES	746452030001	20/05/1996	REGULAR	ACTIVO
5762	PNSR-APURIMAC-CAC	OFICINA	MOBILIARIO	MESA DE REUNIONES	746452030005	18/01/2001	REGULAR	ACTIVO
5763	SEDE CENTRAL-MIRAFLORES	OFICINA	MOBILIARIO	MESA DE REUNIONES	746452030006	28/06/2012	REGULAR	ACTIVO
5764	PNSR-CALLAO	OFICINA	MOBILIARIO	MESA DE REUNIONES	746452030007	24/09/2012	REGULAR	ACTIVO
5765	SEDE CENTRAL-MIRAFLORES	OFICINA	MOBILIARIO	MESA DE REUNIONES	746452030008	12/11/2012	REGULAR	ACTIVO
5766	AMSAT-CUSCO	OFICINA	MOBILIARIO	MESA DE REUNIONES	746452030009	04/04/2013	REGULAR	ACTIVO
5767	AR-MOYOBAMBA	OFICINA	MOBILIARIO	MESA DE REUNIONES	746452030011	30/04/2013	REGULAR	ACTIVO
5768	SEDE CENTRAL-MIRAFLORES	OFICINA	MOBILIARIO	MESA DE REUNIONES	746452030012	24/06/2013	REGULAR	ACTIVO
5769	SEDE CENTRAL-MIRAFLORES	OFICINA	MOBILIARIO	MESA DE REUNIONES	746452030013	27/06/2013	REGULAR	ACTIVO
5770	PNSR-CALLAO	OFICINA	MOBILIARIO	MESA DE REUNIONES	746452030014	14/02/2014	REGULAR	ACTIVO
5771	PNSR-CALLAO	OFICINA	MOBILIARIO	MESA DE REUNIONES	746452030015	22/07/2015	REGULAR	ACTIVO
5772	SEDE CENTRAL-MIRAFLORES	OFICINA	MOBILIARIO	MESA DE REUNIONES	746452030016	17/08/2015	REGULAR	ACTIVO
5773	AR-SEDE	OFICINA	MOBILIARIO	MESA DE REUNIONES	746452030017	21/08/2015	REGULAR	ACTIVO
5774	AR-SEDE	OFICINA	MOBILIARIO	MESA DE REUNIONES	746452030018	21/08/2015	REGULAR	ACTIVO
5775	SEDE CENTRAL-MIRAFLORES	OFICINA	MOBILIARIO	MESA DE REUNIONES	746452030019	29/12/2015	REGULAR	ACTIVO
5776	PNSR-AMAZONAS-CAC	OFICINA	MOBILIARIO	MESA DE REUNIONES	746452030020	30/12/2015	REGULAR	ACTIVO
5777	SEDE CENTRAL-MIRAFLORES	OFICINA	MOBILIARIO	MESA DE REUNIONES	746452030021	14/03/2016	REGULAR	ACTIVO
5778	SEDE CENTRAL-MIRAFLORES	OFICINA	MOBILIARIO	MESA DE REUNIONES	746452030022	14/03/2016	REGULAR	ACTIVO
5779	SEDE CENTRAL-MIRAFLORES	OFICINA	MOBILIARIO	MESA DE REUNIONES	746452030023	14/03/2016	REGULAR	ACTIVO
5780	PNSR-CALLAO	OFICINA	MOBILIARIO	MESA DE REUNIONES	746452030024	14/03/2016	REGULAR	ACTIVO
5781	SEDE CENTRAL-MIRAFLORES	OFICINA	MOBILIARIO	MESA DE REUNIONES	746452030025	14/03/2016	REGULAR	ACTIVO
5782	SEDE CENTRAL-MIRAFLORES	OFICINA	MOBILIARIO	MESA DE REUNIONES	746452030026	14/03/2016	REGULAR	ACTIVO
5783	SEDE CENTRAL-MIRAFLORES	OFICINA	MOBILIARIO	MESA DE REUNIONES	746452030027	14/03/2016	REGULAR	ACTIVO
5784	PNSR-LORETO-CAC	OFICINA	MOBILIARIO	MESA DE REUNIONES	746452030028	17/10/2016	REGULAR	ACTIVO
5785	PNSR-CAJAMARCA-CAC	OFICINA	MOBILIARIO	MESA DE REUNIONES	746452030029	26/10/2016	REGULAR	ACTIVO
5786	PNSR-PUNO-CAC	OFICINA	MOBILIARIO	MESA DE REUNIONES	746452030030	26/10/2016	BUENO	ACTIVO
5787	PNSR-CALLAO	OFICINA	MOBILIARIO	MESA DE REUNIONES	746452030031	21/12/2016	REGULAR	ACTIVO
5788	PNSR-CALLAO	OFICINA	MOBILIARIO	MESA DE REUNIONES	746452030032	21/12/2016	REGULAR	ACTIVO
5789	SEDE CENTRAL-MIRAFLORES	OFICINA	MOBILIARIO	MESA DE REUNIONES	746452030033	21/12/2016	REGULAR	ACTIVO
5790	SEDE CENTRAL-MIRAFLORES	OFICINA	MOBILIARIO	MESA DE REUNIONES	746452030034	21/12/2016	REGULAR	ACTIVO
5791	PNSR-CALLAO	OFICINA	MOBILIARIO	MESA DE REUNIONES	746452030035	23/12/2016	REGULAR	ACTIVO
5792	PNSR-SAN MARTIN-CAC	OFICINA	MOBILIARIO	MESA DE REUNIONES	746452030036	08/02/2017	BUENO	ACTIVO
5793	PNSR-TUMBES-CAC	OFICINA	MOBILIARIO	MESA DE REUNIONES	746452030037	02/02/2017	BUENO	ACTIVO
5794	PNSR-TACNA-CAC	OFICINA	MOBILIARIO	MESA DE REUNIONES	746452030038	08/02/2017	REGULAR	ACTIVO
5795	PNSR-MOQUEGUA-CAC	OFICINA	MOBILIARIO	MESA DE REUNIONES	746452030039	09/02/2017	REGULAR	ACTIVO
5796	PNSR-LAMBAYEQUE-CAC	OFICINA	MOBILIARIO	MESA DE REUNIONES	746452030040	09/02/2017	REGULAR	ACTIVO
5797	PNSR-AREQUIPA-CAC	OFICINA	MOBILIARIO	MESA DE REUNIONES	746452030041	02/02/2017	REGULAR	ACTIVO
5798	PNSR-MADRE DE DIOS-CAC	OFICINA	MOBILIARIO	MESA DE REUNIONES	746452030042	06/02/2017	REGULAR	ACTIVO
5799	PNSR-AMAZONAS-CAC	OFICINA	MOBILIARIO	MESA DE REUNIONES	746452030043	06/02/2017	BUENO	ACTIVO
5800	PNSR-UCAYALI-CAC	OFICINA	MOBILIARIO	MESA DE REUNIONES	746452030044	07/02/2017	REGULAR	ACTIVO
5801	PNSR-ANCASH-CAC	OFICINA	MOBILIARIO	MESA DE REUNIONES	746452030045	02/02/2017	REGULAR	ACTIVO
5802	PNSR-PASCO-CAC	OFICINA	MOBILIARIO	MESA DE REUNIONES	746452030046	06/02/2017	BUENO	ACTIVO
5803	PNSR-HUANUCO-CAC	OFICINA	MOBILIARIO	MESA DE REUNIONES	746452030047	06/02/2017	BUENO	ACTIVO
5804	PNSR-ICA-CAC	OFICINA	MOBILIARIO	MESA DE REUNIONES	746452030048	02/02/2017	REGULAR	ACTIVO
5805	PNSR-PIURA-CAC	OFICINA	MOBILIARIO	MESA DE REUNIONES	746452030049	02/02/2017	BUENO	ACTIVO
5806	PNSR-APURIMAC-CAC	OFICINA	MOBILIARIO	MESA DE REUNIONES	746452030050	04/02/2017	REGULAR	ACTIVO
5807	PNSR-AYACUCHO-CAC	OFICINA	MOBILIARIO	MESA DE REUNIONES	746452030051	04/02/2017	BUENO	ACTIVO
5808	PNSR-LA LIBERTAD-CAC	OFICINA	MOBILIARIO	MESA DE REUNIONES	746452030052	06/02/2017	REGULAR	ACTIVO
5809	PNSR-CUSCO-CAC	OFICINA	MOBILIARIO	MESA DE REUNIONES	746452030053	07/02/2017	REGULAR	ACTIVO
5810	PNSR-HUANCAVELICA-CAC	OFICINA	MOBILIARIO	MESA DE REUNIONES	746452030054	06/02/2017	REGULAR	ACTIVO
5811	PNSR-JUNIN-CAC	OFICINA	MOBILIARIO	MESA DE REUNIONES	746452030055	20/02/2017	REGULAR	ACTIVO
5812	AR-SEDE	OFICINA	MOBILIARIO	MESA DE REUNIONES	746452030056	02/11/2017	REGULAR	ACTIVO
5813	PNSR-CALLAO	OFICINA	MOBILIARIO	MESA DE REUNIONES	746452030057	26/12/2017	BUENO	ACTIVO
5814	SEDE CENTRAL-MIRAFLORES	OFICINA	MOBILIARIO	MESA DE REUNIONES	746452030060	02/08/2019	REGULAR	ACTIVO
5815	PIASAR-SEDE	OFICINA	MOBILIARIO	MESA DE REUNIONES	746452030061	02/08/2019	BUENO	ACTIVO

MVCS
Por: ZAPATA SANDOVAL David Henry FAU 20504743307 soft
Motivo: Doy V° B°
Fecha: 2022/03/18 16:33:51-0500

MVCS
Por: CALDERON NISHIDA Carlos Hermilio FAU 20504743307 soft
Motivo: Doy V° B°
Fecha: 2022/03/18 17:39:13-0500

MVCS
Por: GALINDO VEGA Guillermo FAU 20504743307 soft
Motivo: Doy V° B°
Fecha: 2022/03/18 16:19:15-0500

N°	Local	Grupo	Clase	Denominación	Código Patrimonial	Fechas de Adquisición	Estado	Condición
	1	A - N	Ñ - W	5	6	7	8	9
5816	AR-IQUITOS	OFICINA	MOBILIARIO	MESA DE REUNIONES	746452030062	05/10/2020	NUEVO	ACTIVO
5817	AR-NAUTA	OFICINA	MOBILIARIO	MESA DE REUNIONES DE MADERA	746452030063	03/11/2021	NUEVO	ACTIVO
5818	SEDE CENTRAL-MIRAFLORES	OFICINA	MOBILIARIO	MESITA DE MADERA PARA MAQUINA DE ESCRIBIR	746454750001	01/12/1992	REGULAR	ACTIVO
5819	PNSR-PUNO-CAC	OFICINA	MOBILIARIO	MESITA DE MADERA PARA MAQUINA DE ESCRIBIR	746454750002	25/07/1994	REGULAR	ACTIVO
5820	PNSR-APURIMAC-CAC	OFICINA	MOBILIARIO	MODULO DE MADERA PARA MICROCOMPUTADORA	746460850001	29/08/1994	REGULAR	ACTIVO
5821	PNSR-PUNO-CAC	OFICINA	MOBILIARIO	MODULO DE MADERA PARA MICROCOMPUTADORA	746460850003	24/02/1995	REGULAR	ACTIVO
5822	PNSR-CUSCO-CAC	OFICINA	MOBILIARIO	MODULO DE MADERA PARA MICROCOMPUTADORA	746460850004	03/08/1995	REGULAR	ACTIVO
5823	PNSR-CALLAO	OFICINA	MOBILIARIO	MODULO DE MADERA PARA MICROCOMPUTADORA	746460850006	04/07/1996	REGULAR	ACTIVO
5824	PNSR-PUNO-CAC	OFICINA	MOBILIARIO	MODULO DE MADERA PARA MICROCOMPUTADORA	746460850007	01/08/1996	MALO	ACTIVO
5825	PNSR-AYACUCHO-CAC	OFICINA	MOBILIARIO	MODULO DE MADERA PARA MICROCOMPUTADORA	746460850009	20/08/1996	REGULAR	ACTIVO
5826	PNSR-CUSCO-CAC	OFICINA	MOBILIARIO	MODULO DE MADERA PARA MICROCOMPUTADORA	746460850019	06/09/2000	REGULAR	ACTIVO
5827	I.E. 38717 JESUS NAZARENO DE CHONTACA	OFICINA	MOBILIARIO	MODULO DE MADERA PARA MICROCOMPUTADORA	746460850021	31/12/2018	REGULAR	ACTIVO
5828	SEDE CENTRAL-MIRAFLORES	OFICINA	MOBILIARIO	MODULO DE MELAMINA	746460980001	28/10/2008	REGULAR	ACTIVO
5829	SEDE CENTRAL-MIRAFLORES	OFICINA	MOBILIARIO	MODULO DE MELAMINA	746460980002	28/10/2008	REGULAR	ACTIVO
5830	SEDE CENTRAL-MIRAFLORES	OFICINA	MOBILIARIO	MODULO DE MELAMINA	746460980004	28/10/2008	MALO	ACTIVO
5831	SEDE CENTRAL-MIRAFLORES	OFICINA	MOBILIARIO	MODULO DE MELAMINA	746460980005	23/01/2012	REGULAR	ACTIVO
5832	PNSR-CALLAO	OFICINA	MOBILIARIO	MODULO DE MELAMINA	746460980006	23/01/2012	REGULAR	ACTIVO
5833	PNSR-CALLAO	OFICINA	MOBILIARIO	MODULO DE MELAMINA	746460980007	23/01/2012	REGULAR	ACTIVO
5834	PNSR-CALLAO	OFICINA	MOBILIARIO	MODULO DE MELAMINA	746460980008	23/01/2012	REGULAR	ACTIVO
5835	PNSR-CALLAO	OFICINA	MOBILIARIO	MODULO DE MELAMINA	746460980009	23/01/2012	REGULAR	ACTIVO
5836	SEDE CENTRAL-MIRAFLORES	OFICINA	MOBILIARIO	MODULO DE MELAMINA	746460980010	23/01/2012	REGULAR	ACTIVO
5837	PNSR-CALLAO	OFICINA	MOBILIARIO	MODULO DE MELAMINA	746460980011	23/01/2012	REGULAR	ACTIVO
5838	PNSR-CALLAO	OFICINA	MOBILIARIO	MODULO DE MELAMINA	746460980012	23/01/2012	REGULAR	ACTIVO
5839	PNSR-CALLAO	OFICINA	MOBILIARIO	MODULO DE MELAMINA	746460980014	23/01/2012	REGULAR	ACTIVO
5840	PNSR-CALLAO	OFICINA	MOBILIARIO	MODULO DE MELAMINA	746460980015	23/01/2012	REGULAR	ACTIVO
5841	SEDE CENTRAL-MIRAFLORES	OFICINA	MOBILIARIO	MODULO DE MELAMINA	746460980016	23/01/2012	REGULAR	ACTIVO
5842	PNSR-CALLAO	OFICINA	MOBILIARIO	MODULO DE MELAMINA	746460980017	23/01/2012	REGULAR	ACTIVO
5843	SEDE CENTRAL-MIRAFLORES	OFICINA	MOBILIARIO	MODULO DE MELAMINA	746460980018	23/01/2012	REGULAR	ACTIVO
5844	SEDE CENTRAL-MIRAFLORES	OFICINA	MOBILIARIO	MODULO DE MELAMINA	746460980019	23/01/2012	REGULAR	ACTIVO
5845	PNSR-CALLAO	OFICINA	MOBILIARIO	MODULO DE MELAMINA	746460980020	23/01/2012	REGULAR	ACTIVO
5846	PNSR-CALLAO	OFICINA	MOBILIARIO	MODULO DE MELAMINA	746460980021	23/01/2012	REGULAR	ACTIVO
5847	PNSR-CALLAO	OFICINA	MOBILIARIO	MODULO DE MELAMINA	746460980022	23/01/2012	REGULAR	ACTIVO
5848	PNSR-CALLAO	OFICINA	MOBILIARIO	MODULO DE MELAMINA	746460980023	23/01/2012	REGULAR	ACTIVO
5849	SEDE CENTRAL-MIRAFLORES	OFICINA	MOBILIARIO	MODULO DE MELAMINA	746460980024	23/01/2012	REGULAR	ACTIVO
5850	PIASAR-SEDE	OFICINA	MOBILIARIO	MODULO DE MELAMINA	746460980025	11/06/2012	BUENO	ACTIVO
5851	PNSR-CALLAO	OFICINA	MOBILIARIO	MODULO DE MELAMINA	746460980026	11/06/2012	REGULAR	ACTIVO
5852	SEDE CENTRAL-MIRAFLORES	OFICINA	MOBILIARIO	MODULO DE MELAMINA	746460980027	11/06/2012	BUENO	ACTIVO
5853	PNSR-CALLAO	OFICINA	MOBILIARIO	MODULO DE MELAMINA	746460980028	11/06/2012	REGULAR	ACTIVO
5854	SEDE CENTRAL-MIRAFLORES	OFICINA	MOBILIARIO	MODULO DE MELAMINA	746460980029	16/07/2012	REGULAR	ACTIVO
5855	I.E. 38717 JESUS NAZARENO DE CHONTACA	OFICINA	MOBILIARIO	MODULO DE MELAMINA	746460980032	24/09/2012	REGULAR	ACTIVO
5856	I.E. CORONEL SANTIAGO MARCELINO CARREÑO	OFICINA	MOBILIARIO	MODULO DE MELAMINA	746460980033	24/09/2012	REGULAR	ACTIVO
5857	I.E. 38717 JESUS NAZARENO DE CHONTACA	OFICINA	MOBILIARIO	MODULO DE MELAMINA	746460980034	24/09/2012	REGULAR	ACTIVO
5858	PIASAR-SEDE	OFICINA	MOBILIARIO	MODULO DE MELAMINA	746460980035	24/09/2012	BUENO	ACTIVO
5859	I.E. 38717 JESUS NAZARENO DE CHONTACA	OFICINA	MOBILIARIO	MODULO DE MELAMINA	746460980036	24/09/2012	MALO	ACTIVO
5860	I.E. CORONEL SANTIAGO MARCELINO CARREÑO	OFICINA	MOBILIARIO	MODULO DE MELAMINA	746460980037	24/09/2012	REGULAR	ACTIVO
5861	PNSR-HUANCAVELICA-CAC	OFICINA	MOBILIARIO	MODULO DE MELAMINA	746460980038	28/09/2012	REGULAR	ACTIVO
5862	PNSR-HUANCAVELICA-CAC	OFICINA	MOBILIARIO	MODULO DE MELAMINA	746460980039	28/09/2012	REGULAR	ACTIVO
5863	PNSR-HUANCAVELICA-CAC	OFICINA	MOBILIARIO	MODULO DE MELAMINA	746460980040	28/09/2012	REGULAR	ACTIVO
5864	PNSR-HUANCAVELICA-CAC	OFICINA	MOBILIARIO	MODULO DE MELAMINA	746460980041	28/09/2012	REGULAR	ACTIVO
5865	PNSR-HUANCAVELICA-CAC	OFICINA	MOBILIARIO	MODULO DE MELAMINA	746460980042	28/09/2012	REGULAR	ACTIVO
5866	PNSR-HUANCAVELICA-CAC	OFICINA	MOBILIARIO	MODULO DE MELAMINA	746460980043	28/09/2012	REGULAR	ACTIVO
5867	PNSR-HUANCAVELICA-CAC	OFICINA	MOBILIARIO	MODULO DE MELAMINA	746460980044	28/09/2012	REGULAR	ACTIVO
5868	PNSR-HUANCAVELICA-CAC	OFICINA	MOBILIARIO	MODULO DE MELAMINA	746460980045	28/09/2012	REGULAR	ACTIVO
5869	PNSR-HUANCAVELICA-CAC	OFICINA	MOBILIARIO	MODULO DE MELAMINA	746460980046	28/09/2012	REGULAR	ACTIVO
5870	PNSR-CALLAO	OFICINA	MOBILIARIO	MODULO DE MELAMINA	746460980047	24/10/2012	REGULAR	ACTIVO
5871	SEDE CENTRAL-MIRAFLORES	OFICINA	MOBILIARIO	MODULO DE MELAMINA	746460980048	24/10/2012	REGULAR	ACTIVO
5872	PNSR-APURIMAC-CAC	OFICINA	MOBILIARIO	MODULO DE MELAMINA	746460980049	24/10/2012	REGULAR	ACTIVO
5873	PNSR-CALLAO	OFICINA	MOBILIARIO	MODULO DE MELAMINA	746460980050	12/11/2012	REGULAR	ACTIVO
5874	SEDE CENTRAL-MIRAFLORES	OFICINA	MOBILIARIO	MODULO DE MELAMINA	746460980051	12/11/2012	REGULAR	ACTIVO
5875	SEDE CENTRAL-MIRAFLORES	OFICINA	MOBILIARIO	MODULO DE MELAMINA	746460980053	12/11/2012	REGULAR	ACTIVO
5876	PNSR-CALLAO	OFICINA	MOBILIARIO	MODULO DE MELAMINA	746460980054	12/11/2012	REGULAR	ACTIVO
5877	PNSR-CALLAO	OFICINA	MOBILIARIO	MODULO DE MELAMINA	746460980055	12/11/2012	REGULAR	ACTIVO
5878	SEDE CENTRAL-MIRAFLORES	OFICINA	MOBILIARIO	MODULO DE MELAMINA	746460980056	12/11/2012	REGULAR	ACTIVO
5879	PIASAR-SATIPO	OFICINA	MOBILIARIO	MODULO DE MELAMINA	746460980057	12/11/2012	REGULAR	ACTIVO
5880	SEDE CENTRAL-MIRAFLORES	OFICINA	MOBILIARIO	MODULO DE MELAMINA	746460980058	12/11/2012	REGULAR	ACTIVO
5881	SEDE CENTRAL-MIRAFLORES	OFICINA	MOBILIARIO	MODULO DE MELAMINA	746460980059	12/11/2012	REGULAR	ACTIVO
5882	SEDE CENTRAL-MIRAFLORES	OFICINA	MOBILIARIO	MODULO DE MELAMINA	746460980060	12/11/2012	REGULAR	ACTIVO
5883	SEDE CENTRAL-MIRAFLORES	OFICINA	MOBILIARIO	MODULO DE MELAMINA	746460980061	12/11/2012	REGULAR	ACTIVO
5884	SEDE CENTRAL-MIRAFLORES	OFICINA	MOBILIARIO	MODULO DE MELAMINA	746460980064	27/12/2012	REGULAR	ACTIVO
5885	AMSAT-CUSCO	OFICINA	MOBILIARIO	MODULO DE MELAMINA	746460980065	04/04/2013	REGULAR	ACTIVO
5886	AMSAT-CUSCO	OFICINA	MOBILIARIO	MODULO DE MELAMINA	746460980066	04/04/2013	REGULAR	ACTIVO
5887	SEDE CENTRAL-MIRAFLORES	OFICINA	MOBILIARIO	MODULO DE MELAMINA	746460980067	30/04/2013	REGULAR	ACTIVO
5888	PNSR-SAN MARTIN-CAC	OFICINA	MOBILIARIO	MODULO DE MELAMINA	746460980068	30/04/2013	REGULAR	ACTIVO
5889	PNSR-ANCASH-CAC	OFICINA	MOBILIARIO	MODULO DE MELAMINA	746460980069	30/04/2013	MALO	ACTIVO
5890	AR-MOYOBAMBA	OFICINA	MOBILIARIO	MODULO DE MELAMINA	746460980070	30/04/2013	REGULAR	ACTIVO
5891	AR-MOYOBAMBA	OFICINA	MOBILIARIO	MODULO DE MELAMINA	746460980071	30/04/2013	REGULAR	ACTIVO
5892	AR-MOYOBAMBA	OFICINA	MOBILIARIO	MODULO DE MELAMINA	746460980072	30/04/2013	REGULAR	ACTIVO
5893	PNSR-CALLAO	OFICINA	MOBILIARIO	MODULO DE MELAMINA	746460980073	18/10/2013	REGULAR	ACTIVO
5894	SEDE CENTRAL-MIRAFLORES	OFICINA	MOBILIARIO	MODULO DE MELAMINA	746460980076	18/10/2013	REGULAR	ACTIVO
5895	AR-IMAZA	OFICINA	MOBILIARIO	MODULO DE MELAMINA	746460980078	17/11/2013	REGULAR	ACTIVO
5896	SEDE CENTRAL-MIRAFLORES	OFICINA	MOBILIARIO	MODULO DE MELAMINA	746460980079	30/12/2014	REGULAR	ACTIVO
5897	SEDE CENTRAL-MIRAFLORES	OFICINA	MOBILIARIO	MODULO DE MELAMINA	746460980080	30/12/2014	REGULAR	ACTIVO
5898	SEDE CENTRAL-MIRAFLORES	OFICINA	MOBILIARIO	MODULO DE MELAMINA	746460980081	30/12/2014	REGULAR	ACTIVO
5899	SEDE CENTRAL-MIRAFLORES	OFICINA	MOBILIARIO	MODULO DE MELAMINA	746460980082	30/12/2014	REGULAR	ACTIVO
5900	SEDE CENTRAL-MIRAFLORES	OFICINA	MOBILIARIO	MODULO DE MELAMINA	746460980083	30/12/2014	REGULAR	ACTIVO
5901	PIASAR-SEDE	OFICINA	MOBILIARIO	MODULO DE MELAMINA	746460980084	30/12/2014	REGULAR	ACTIVO
5902	PIASAR-SEDE	OFICINA	MOBILIARIO	MODULO DE MELAMINA	746460980085	30/12/2014	REGULAR	ACTIVO
5903	SEDE CENTRAL-MIRAFLORES	OFICINA	MOBILIARIO	MODULO DE MELAMINA	746460980086	30/12/2014	REGULAR	ACTIVO
5904	SEDE CENTRAL-MIRAFLORES	OFICINA	MOBILIARIO	MODULO DE MELAMINA	746460980087	30/12/2014	REGULAR	ACTIVO
5905	SEDE CENTRAL-MIRAFLORES	OFICINA	MOBILIARIO	MODULO DE MELAMINA	746460980088	30/12/2014	REGULAR	ACTIVO
5906	SEDE CENTRAL-MIRAFLORES	OFICINA	MOBILIARIO	MODULO DE MELAMINA	746460980089	30/12/2014	REGULAR	ACTIVO
5907	SEDE CENTRAL-MIRAFLORES	OFICINA	MOBILIARIO	MODULO DE MELAMINA	746460980090	30/12/2014	REGULAR	ACTIVO
5908	SEDE CENTRAL-MIRAFLORES	OFICINA	MOBILIARIO	MODULO DE MELAMINA	746460980091	30/12/2014	REGULAR	ACTIVO
5909	SEDE CENTRAL-MIRAFLORES	OFICINA	MOBILIARIO	MODULO DE MELAMINA	746460980092	30/12/2014	REGULAR	ACTIVO
5910	SEDE CENTRAL-MIRAFLORES	OFICINA	MOBILIARIO	MODULO DE MELAMINA	746460980093	30/12/2014	REGULAR	ACTIVO
5911	SEDE CENTRAL-MIRAFLORES	OFICINA	MOBILIARIO	MODULO DE MELAMINA	746460980094	30/12/2014	REGULAR	ACTIVO
5912	SEDE CENTRAL-MIRAFLORES	OFICINA	MOBILIARIO	MODULO DE MELAMINA	746460980095	30/12/2014	REGULAR	ACTIVO
5913	SEDE CENTRAL-MIRAFLORES	OFICINA	MOBILIARIO	MODULO DE MELAMINA	746460980096	30/12/2014	REGULAR	ACTIVO
5914	SEDE CENTRAL-MIRAFLORES	OFICINA	MOBILIARIO	MODULO DE MELAMINA	746460980097	30/12/2014	REGULAR	ACTIVO
5915	SEDE CENTRAL-MIRAFLORES	OFICINA	MOBILIARIO	MODULO DE MELAMINA	746460980098	30/12/2014	REGULAR	ACTIVO
5916	SEDE CENTRAL-MIRAFLORES	OFICINA	MOBILIARIO	MODULO DE MELAMINA	746460980099	30/12/2014	REGULAR	ACTIVO
5917	SEDE CENTRAL-MIRAFLORES	OFICINA	MOBILIARIO	MODULO DE MELAMINA	746460980100	30/12/2014	REGULAR	ACTIVO
5918	SEDE CENTRAL-MIRAFLORES	OFICINA	MOBILIARIO	MODULO DE MELAMINA	746460980101	30/12/2014	REGULAR	ACTIVO
5919	SEDE CENTRAL-MIRAFLORES	OFICINA	MOBILIARIO	MODULO DE MELAMINA	746460980102	30/12/2014	REGULAR	ACTIVO
5920	SEDE CENTRAL-MIRAFLORES	OFICINA	MOBILIARIO	MODULO DE MELAMINA	746460980103	30/12/2014	REGULAR	ACTIVO
5921	SEDE CENTRAL-MIRAFLORES	OFICINA	MOBILIARIO	MODULO DE MELAMINA	746460980104	08/06/2015	REGULAR	ACTIVO
5922	AR-SEDE	OFICINA	MOBILIARIO	MODULO DE MELAMINA	746460980105	21/08/2015	REGULAR	ACTIVO
5923	SEDE CENTRAL-MIRAFLORES	OFICINA	MOBILIARIO	MODULO DE MELAMINA	746460980106	16/10/2015	REGULAR	ACTIVO
5924	SEDE CENTRAL-MIRAFLORES	OFICINA	MOBILIARIO	MODULO DE MELAMINA	746460980107	17/12/2015	REGULAR	ACTIVO
5925	SEDE CENTRAL-MIRAFLORES	OFICINA	MOBILIARIO	MODULO DE MELAMINA	746460980108	17/12/2015	REGULAR	ACTIVO
5926	SEDE CENTRAL-MIRAFLORES	OFICINA	MOBILIARIO	MODULO DE MELAMINA	746460980109	17/12/2015	REGULAR	ACTIVO
5927	SEDE CENTRAL-MIRAFLORES	OFICINA	MOBILIARIO	MODULO DE MELAMINA	746460980110	17/12/2015	REGULAR	ACTIVO

MVCS
Por: ZAPATA SANDOVAL David Henry FAU 20504743307 soft
Motivo: Doy V° B°
Fecha: 2022/03/18 16:33:51-0500

MVCS
Por: CALDERON NISHIDA Carlos Hermilio FAU 20504743307 soft
Motivo: Doy V° B°
Fecha: 2022/03/18 17:39:13-0500

MVCS
Por: GALINDO VEGA Guillermo FAU 20504743307 soft
Motivo: Doy V° B°
Fecha: 2022/03/18 16:19:15-0500

N°	Local	Grupo	Clase	Denominación	Código Patrimonial	Fechas de Adquisición	Estado	Condición
	1	A - N	Ñ - W	5	6	7	8	9
5928	SEDE CENTRAL-MIRAFLORES	OFICINA	MOBILIARIO	MODULO DE MELAMINA	746460980111	17/12/2015	REGULAR	ACTIVO
5929	SEDE CENTRAL-MIRAFLORES	OFICINA	MOBILIARIO	MODULO DE MELAMINA	746460980112	17/12/2015	REGULAR	ACTIVO
5930	SEDE CENTRAL-MIRAFLORES	OFICINA	MOBILIARIO	MODULO DE MELAMINA	746460980113	17/12/2015	REGULAR	ACTIVO
5931	SEDE CENTRAL-MIRAFLORES	OFICINA	MOBILIARIO	MODULO DE MELAMINA	746460980114	17/12/2015	REGULAR	ACTIVO
5932	SEDE CENTRAL-MIRAFLORES	OFICINA	MOBILIARIO	MODULO DE MELAMINA	746460980115	17/12/2015	REGULAR	ACTIVO
5933	SEDE CENTRAL-MIRAFLORES	OFICINA	MOBILIARIO	MODULO DE MELAMINA	746460980116	31/12/2015	REGULAR	ACTIVO
5934	SEDE CENTRAL-MIRAFLORES	OFICINA	MOBILIARIO	MODULO DE MELAMINA	746460980117	31/12/2015	REGULAR	ACTIVO
5935	SEDE CENTRAL-MIRAFLORES	OFICINA	MOBILIARIO	MODULO DE MELAMINA	746460980118	31/12/2015	REGULAR	ACTIVO
5936	PIASAR-SEDE	OFICINA	MOBILIARIO	MODULO DE MELAMINA	746460980119	31/12/2015	REGULAR	ACTIVO
5937	PIASAR-SEDE	OFICINA	MOBILIARIO	MODULO DE MELAMINA	746460980120	31/12/2015	REGULAR	ACTIVO
5938	SEDE CENTRAL-MIRAFLORES	OFICINA	MOBILIARIO	MODULO DE MELAMINA	746460980121	31/12/2015	REGULAR	ACTIVO
5939	SEDE CENTRAL-MIRAFLORES	OFICINA	MOBILIARIO	MODULO DE MELAMINA	746460980122	31/12/2015	REGULAR	ACTIVO
5940	SEDE CENTRAL-MIRAFLORES	OFICINA	MOBILIARIO	MODULO DE MELAMINA	746460980123	31/12/2015	REGULAR	ACTIVO
5941	SEDE CENTRAL-MIRAFLORES	OFICINA	MOBILIARIO	MODULO DE MELAMINA	746460980124	31/12/2015	REGULAR	ACTIVO
5942	SEDE CENTRAL-MIRAFLORES	OFICINA	MOBILIARIO	MODULO DE MELAMINA	746460980125	31/12/2015	REGULAR	ACTIVO
5943	SEDE CENTRAL-MIRAFLORES	OFICINA	MOBILIARIO	MODULO DE MELAMINA	746460980126	31/12/2015	REGULAR	ACTIVO
5944	SEDE CENTRAL-MIRAFLORES	OFICINA	MOBILIARIO	MODULO DE MELAMINA	746460980127	31/12/2015	REGULAR	ACTIVO
5945	SEDE CENTRAL-MIRAFLORES	OFICINA	MOBILIARIO	MODULO DE MELAMINA	746460980128	31/12/2015	REGULAR	ACTIVO
5946	SEDE CENTRAL-MIRAFLORES	OFICINA	MOBILIARIO	MODULO DE MELAMINA	746460980129	31/12/2015	REGULAR	ACTIVO
5947	SEDE CENTRAL-MIRAFLORES	OFICINA	MOBILIARIO	MODULO DE MELAMINA	746460980130	31/12/2015	REGULAR	ACTIVO
5948	SEDE CENTRAL-MIRAFLORES	OFICINA	MOBILIARIO	MODULO DE MELAMINA	746460980131	31/12/2015	REGULAR	ACTIVO
5949	SEDE CENTRAL-MIRAFLORES	OFICINA	MOBILIARIO	MODULO DE MELAMINA	746460980132	31/12/2015	REGULAR	ACTIVO
5950	SEDE CENTRAL-MIRAFLORES	OFICINA	MOBILIARIO	MODULO DE MELAMINA	746460980133	31/12/2015	REGULAR	ACTIVO
5951	SEDE CENTRAL-MIRAFLORES	OFICINA	MOBILIARIO	MODULO DE MELAMINA	746460980134	31/12/2015	REGULAR	ACTIVO
5952	SEDE CENTRAL-MIRAFLORES	OFICINA	MOBILIARIO	MODULO DE MELAMINA	746460980135	31/12/2015	REGULAR	ACTIVO
5953	SEDE CENTRAL-MIRAFLORES	OFICINA	MOBILIARIO	MODULO DE MELAMINA	746460980136	22/04/2016	BUENO	ACTIVO
5954	SEDE CENTRAL-MIRAFLORES	OFICINA	MOBILIARIO	MODULO DE MELAMINA	746460980137	22/04/2016	REGULAR	ACTIVO
5955	SEDE CENTRAL-MIRAFLORES	OFICINA	MOBILIARIO	MODULO DE MELAMINA	746460980138	22/04/2016	REGULAR	ACTIVO
5956	PIASAR-SEDE	OFICINA	MOBILIARIO	MODULO DE MELAMINA	746460980139	22/04/2016	REGULAR	ACTIVO
5957	SEDE CENTRAL-MIRAFLORES	OFICINA	MOBILIARIO	MODULO DE MELAMINA	746460980140	22/04/2016	REGULAR	ACTIVO
5958	SEDE CENTRAL-MIRAFLORES	OFICINA	MOBILIARIO	MODULO DE MELAMINA	746460980141	22/04/2016	REGULAR	ACTIVO
5959	SEDE CENTRAL-MIRAFLORES	OFICINA	MOBILIARIO	MODULO DE MELAMINA	746460980142	22/04/2016	REGULAR	ACTIVO
5960	SEDE CENTRAL-MIRAFLORES	OFICINA	MOBILIARIO	MODULO DE MELAMINA	746460980143	22/04/2016	REGULAR	ACTIVO
5961	SEDE CENTRAL-MIRAFLORES	OFICINA	MOBILIARIO	MODULO DE MELAMINA	746460980144	22/04/2016	REGULAR	ACTIVO
5962	SEDE CENTRAL-MIRAFLORES	OFICINA	MOBILIARIO	MODULO DE MELAMINA	746460980145	22/04/2016	REGULAR	ACTIVO
5963	SEDE CENTRAL-MIRAFLORES	OFICINA	MOBILIARIO	MODULO DE MELAMINA	746460980146	22/04/2016	REGULAR	ACTIVO
5964	SEDE CENTRAL-MIRAFLORES	OFICINA	MOBILIARIO	MODULO DE MELAMINA	746460980147	22/04/2016	BUENO	ACTIVO
5965	SEDE CENTRAL-MIRAFLORES	OFICINA	MOBILIARIO	MODULO DE MELAMINA	746460980148	30/09/2016	BUENO	ACTIVO
5966	SEDE CENTRAL-MIRAFLORES	OFICINA	MOBILIARIO	MODULO DE MELAMINA	746460980149	23/12/2016	REGULAR	ACTIVO
5967	SEDE CENTRAL-MIRAFLORES	OFICINA	MOBILIARIO	MODULO DE MELAMINA	746460980150	23/12/2016	BUENO	ACTIVO
5968	SEDE CENTRAL-MIRAFLORES	OFICINA	MOBILIARIO	MODULO DE MELAMINA	746460980151	23/12/2016	REGULAR	ACTIVO
5969	PNSR-LIMA-CAC	OFICINA	MOBILIARIO	MODULO DE MELAMINA	746460980152	06/02/2017	REGULAR	ACTIVO
5970	PNSR-LIMA-CAC	OFICINA	MOBILIARIO	MODULO DE MELAMINA	746460980153	06/02/2017	REGULAR	ACTIVO
5971	PNSR-LIMA-CAC	OFICINA	MOBILIARIO	MODULO DE MELAMINA	746460980154	06/02/2017	REGULAR	ACTIVO
5972	PNSR-LIMA-CAC	OFICINA	MOBILIARIO	MODULO DE MELAMINA	746460980155	06/02/2017	REGULAR	ACTIVO
5973	PNSR-LIMA-CAC	OFICINA	MOBILIARIO	MODULO DE MELAMINA	746460980156	06/02/2017	REGULAR	ACTIVO
5974	PNSR-SAN MARTIN-CAC	OFICINA	MOBILIARIO	MODULO DE MELAMINA	746460980157	08/02/2017	BUENO	ACTIVO
5975	PNSR-SAN MARTIN-CAC	OFICINA	MOBILIARIO	MODULO DE MELAMINA	746460980158	08/02/2017	BUENO	ACTIVO
5976	PNSR-SAN MARTIN-CAC	OFICINA	MOBILIARIO	MODULO DE MELAMINA	746460980159	08/02/2017	BUENO	ACTIVO
5977	PNSR-SAN MARTIN-CAC	OFICINA	MOBILIARIO	MODULO DE MELAMINA	746460980160	08/02/2017	BUENO	ACTIVO
5978	PNSR-SAN MARTIN-CAC	OFICINA	MOBILIARIO	MODULO DE MELAMINA	746460980161	08/02/2017	BUENO	ACTIVO
5979	PNSR-SAN MARTIN-CAC	OFICINA	MOBILIARIO	MODULO DE MELAMINA	746460980162	08/02/2017	BUENO	ACTIVO
5980	PNSR-SAN MARTIN-CAC	OFICINA	MOBILIARIO	MODULO DE MELAMINA	746460980163	08/02/2017	BUENO	ACTIVO
5981	PNSR-TUMBES-CAC	OFICINA	MOBILIARIO	MODULO DE MELAMINA	746460980164	02/02/2017	BUENO	ACTIVO
5982	PNSR-TUMBES-CAC	OFICINA	MOBILIARIO	MODULO DE MELAMINA	746460980165	02/02/2017	BUENO	ACTIVO
5983	PNSR-TUMBES-CAC	OFICINA	MOBILIARIO	MODULO DE MELAMINA	746460980166	02/02/2017	BUENO	ACTIVO
5984	PNSR-TUMBES-CAC	OFICINA	MOBILIARIO	MODULO DE MELAMINA	746460980167	02/02/2017	BUENO	ACTIVO
5985	PNSR-TUMBES-CAC	OFICINA	MOBILIARIO	MODULO DE MELAMINA	746460980168	02/02/2017	BUENO	ACTIVO
5986	PNSR-TUMBES-CAC	OFICINA	MOBILIARIO	MODULO DE MELAMINA	746460980169	02/02/2017	BUENO	ACTIVO
5987	PNSR-TACNA-CAC	OFICINA	MOBILIARIO	MODULO DE MELAMINA	746460980170	08/02/2017	REGULAR	ACTIVO
5988	PNSR-TACNA-CAC	OFICINA	MOBILIARIO	MODULO DE MELAMINA	746460980171	08/02/2017	REGULAR	ACTIVO
5989	PNSR-TACNA-CAC	OFICINA	MOBILIARIO	MODULO DE MELAMINA	746460980172	08/02/2017	REGULAR	ACTIVO
5990	PNSR-TACNA-CAC	OFICINA	MOBILIARIO	MODULO DE MELAMINA	746460980173	08/02/2017	REGULAR	ACTIVO
5991	PNSR-TACNA-CAC	OFICINA	MOBILIARIO	MODULO DE MELAMINA	746460980174	08/02/2017	REGULAR	ACTIVO
5992	PNSR-TACNA-CAC	OFICINA	MOBILIARIO	MODULO DE MELAMINA	746460980175	08/02/2017	REGULAR	ACTIVO
5993	PNSR-MOQUEGUA-CAC	OFICINA	MOBILIARIO	MODULO DE MELAMINA	746460980176	09/02/2017	REGULAR	ACTIVO
5994	PNSR-MOQUEGUA-CAC	OFICINA	MOBILIARIO	MODULO DE MELAMINA	746460980177	09/02/2017	REGULAR	ACTIVO
5995	PNSR-MOQUEGUA-CAC	OFICINA	MOBILIARIO	MODULO DE MELAMINA	746460980178	09/02/2017	REGULAR	ACTIVO
5996	PNSR-MOQUEGUA-CAC	OFICINA	MOBILIARIO	MODULO DE MELAMINA	746460980179	09/02/2017	REGULAR	ACTIVO
5997	PNSR-MOQUEGUA-CAC	OFICINA	MOBILIARIO	MODULO DE MELAMINA	746460980180	09/02/2017	REGULAR	ACTIVO
5998	PNSR-LAMBAYEQUE-CAC	OFICINA	MOBILIARIO	MODULO DE MELAMINA	746460980181	09/02/2017	BUENO	ACTIVO
5999	PNSR-LAMBAYEQUE-CAC	OFICINA	MOBILIARIO	MODULO DE MELAMINA	746460980182	09/02/2017	REGULAR	ACTIVO
6000	PNSR-LAMBAYEQUE-CAC	OFICINA	MOBILIARIO	MODULO DE MELAMINA	746460980183	09/02/2017	REGULAR	ACTIVO
6001	PNSR-LAMBAYEQUE-CAC	OFICINA	MOBILIARIO	MODULO DE MELAMINA	746460980184	09/02/2017	REGULAR	ACTIVO
6002	PNSR-LAMBAYEQUE-CAC	OFICINA	MOBILIARIO	MODULO DE MELAMINA	746460980185	09/02/2017	BUENO	ACTIVO
6003	PNSR-LAMBAYEQUE-CAC	OFICINA	MOBILIARIO	MODULO DE MELAMINA	746460980186	09/02/2017	REGULAR	ACTIVO
6004	PNSR-AREQUIPA-CAC	OFICINA	MOBILIARIO	MODULO DE MELAMINA	746460980187	02/02/2017	REGULAR	ACTIVO
6005	PNSR-AREQUIPA-CAC	OFICINA	MOBILIARIO	MODULO DE MELAMINA	746460980188	02/02/2017	REGULAR	ACTIVO
6006	PNSR-AREQUIPA-CAC	OFICINA	MOBILIARIO	MODULO DE MELAMINA	746460980189	02/02/2017	REGULAR	ACTIVO
6007	PNSR-AREQUIPA-CAC	OFICINA	MOBILIARIO	MODULO DE MELAMINA	746460980190	02/02/2017	REGULAR	ACTIVO
6008	PNSR-AREQUIPA-CAC	OFICINA	MOBILIARIO	MODULO DE MELAMINA	746460980191	02/02/2017	REGULAR	ACTIVO
6009	PNSR-AREQUIPA-CAC	OFICINA	MOBILIARIO	MODULO DE MELAMINA	746460980192	02/02/2017	REGULAR	ACTIVO
6010	PNSR-MADRE DE DIOS-CAC	OFICINA	MOBILIARIO	MODULO DE MELAMINA	746460980193	06/02/2017	REGULAR	ACTIVO
6011	PNSR-MADRE DE DIOS-CAC	OFICINA	MOBILIARIO	MODULO DE MELAMINA	746460980194	06/02/2017	REGULAR	ACTIVO
6012	PNSR-MADRE DE DIOS-CAC	OFICINA	MOBILIARIO	MODULO DE MELAMINA	746460980195	06/02/2017	REGULAR	ACTIVO
6013	PNSR-MADRE DE DIOS-CAC	OFICINA	MOBILIARIO	MODULO DE MELAMINA	746460980196	06/02/2017	REGULAR	ACTIVO
6014	PNSR-MADRE DE DIOS-CAC	OFICINA	MOBILIARIO	MODULO DE MELAMINA	746460980197	06/02/2017	REGULAR	ACTIVO
6015	PNSR-MADRE DE DIOS-CAC	OFICINA	MOBILIARIO	MODULO DE MELAMINA	746460980198	06/02/2017	REGULAR	ACTIVO
6016	PNSR-AMAZONAS-CAC	OFICINA	MOBILIARIO	MODULO DE MELAMINA	746460980199	06/02/2017	BUENO	ACTIVO
6017	PNSR-AMAZONAS-CAC	OFICINA	MOBILIARIO	MODULO DE MELAMINA	746460980200	06/02/2017	BUENO	ACTIVO
6018	PNSR-AMAZONAS-CAC	OFICINA	MOBILIARIO	MODULO DE MELAMINA	746460980201	06/02/2017	BUENO	ACTIVO
6019	PNSR-AMAZONAS-CAC	OFICINA	MOBILIARIO	MODULO DE MELAMINA	746460980202	06/02/2017	BUENO	ACTIVO
6020	PNSR-AMAZONAS-CAC	OFICINA	MOBILIARIO	MODULO DE MELAMINA	746460980203	06/02/2017	BUENO	ACTIVO
6021	PNSR-AMAZONAS-CAC	OFICINA	MOBILIARIO	MODULO DE MELAMINA	746460980204	06/02/2017	BUENO	ACTIVO
6022	PNSR-AMAZONAS-CAC	OFICINA	MOBILIARIO	MODULO DE MELAMINA	746460980205	06/02/2017	BUENO	ACTIVO
6023	PNSR-UCAYALI-CAC	OFICINA	MOBILIARIO	MODULO DE MELAMINA	746460980206	07/02/2017	REGULAR	ACTIVO
6024	PNSR-UCAYALI-CAC	OFICINA	MOBILIARIO	MODULO DE MELAMINA	746460980207	07/02/2017	REGULAR	ACTIVO
6025	PNSR-UCAYALI-CAC	OFICINA	MOBILIARIO	MODULO DE MELAMINA	746460980208	07/02/2017	REGULAR	ACTIVO
6026	PNSR-UCAYALI-CAC	OFICINA	MOBILIARIO	MODULO DE MELAMINA	746460980209	07/02/2017	REGULAR	ACTIVO
6027	PNSR-UCAYALI-CAC	OFICINA	MOBILIARIO	MODULO DE MELAMINA	746460980210	07/02/2017	REGULAR	ACTIVO
6028	PNSR-UCAYALI-CAC	OFICINA	MOBILIARIO	MODULO DE MELAMINA	746460980211	07/02/2017	REGULAR	ACTIVO
6029	PNSR-ANCASH-CAC	OFICINA	MOBILIARIO	MODULO DE MELAMINA	746460980212	02/02/2017	REGULAR	ACTIVO
6030	PNSR-ANCASH-CAC	OFICINA	MOBILIARIO	MODULO DE MELAMINA	746460980213	02/02/2017	REGULAR	ACTIVO
6031	PNSR-ANCASH-CAC	OFICINA	MOBILIARIO	MODULO DE MELAMINA	746460980214	02/02/2017	REGULAR	ACTIVO
6032	PNSR-ANCASH-CAC	OFICINA	MOBILIARIO	MODULO DE MELAMINA	746460980215	02/02/2017	REGULAR	ACTIVO
6033	PNSR-ANCASH-CAC	OFICINA	MOBILIARIO	MODULO DE MELAMINA	746460980216	02/02/2017	REGULAR	ACTIVO
6034	PNSR-ANCASH-CAC	OFICINA	MOBILIARIO	MODULO DE MELAMINA	746460980217	02/02/2017	REGULAR	ACTIVO
6035	PNSR-ANCASH-CAC	OFICINA	MOBILIARIO	MODULO DE MELAMINA	746460980218	02/02/2017	REGULAR	ACTIVO
6036	PNSR-ANCASH-CAC	OFICINA	MOBILIARIO	MODULO DE MELAMINA	746460980219	02/02/2017	REGULAR	ACTIVO
6037	PNSR-PASCO-CAC	OFICINA	MOBILIARIO	MODULO DE MELAMINA	746460980220	06/02/2017	BUENO	ACTIVO
6038	PNSR-PASCO-CAC	OFICINA	MOBILIARIO	MODULO DE MELAMINA	746460980221	06/02/2017	BUENO	ACTIVO
6039	PNSR-PASCO-CAC	OFICINA	MOBILIARIO	MODULO DE MELAMINA	746460980222	06/02/2017	BUENO	ACTIVO

MVCS
Por: ZAPATA SANDOVAL David Henry FAU 20504743307 soft
Motivo: Doy V° B°
Fecha: 2022/03/18 16:33:51-0500

MVCS
Por: CALDERON NISHIDA Carlos Hermilio FAU 20504743307 soft
Motivo: Doy V° B°
Fecha: 2022/03/18 17:39:13-0500

MVCS
Por: GALINDO VEGA Guillermo FAU 20504743307 soft
Motivo: Doy V° B°
Fecha: 2022/03/18 16:19:15-0500

N°	Local	Grupo	Clase	Denominación	Código Patrimonial	Fechas de Adquisición	Estado	Condición
	1	A - N	Ñ - W	5	6	7	8	9
6040	PNSR-PASCO-CAC	OFICINA	MOBILIARIO	MODULO DE MELAMINA	746460980223	06/02/2017	BUENO	ACTIVO
6041	PNSR-PASCO-CAC	OFICINA	MOBILIARIO	MODULO DE MELAMINA	746460980224	06/02/2017	BUENO	ACTIVO
6042	PNSR-PASCO-CAC	OFICINA	MOBILIARIO	MODULO DE MELAMINA	746460980225	06/02/2017	BUENO	ACTIVO
6043	PNSR-HUANUCO-CAC	OFICINA	MOBILIARIO	MODULO DE MELAMINA	746460980226	06/02/2017	BUENO	ACTIVO
6044	PNSR-HUANUCO-CAC	OFICINA	MOBILIARIO	MODULO DE MELAMINA	746460980227	06/02/2017	BUENO	ACTIVO
6045	PNSR-HUANUCO-CAC	OFICINA	MOBILIARIO	MODULO DE MELAMINA	746460980228	06/02/2017	BUENO	ACTIVO
6046	PNSR-HUANUCO-CAC	OFICINA	MOBILIARIO	MODULO DE MELAMINA	746460980229	06/02/2017	BUENO	ACTIVO
6047	PNSR-HUANUCO-CAC	OFICINA	MOBILIARIO	MODULO DE MELAMINA	746460980230	06/02/2017	BUENO	ACTIVO
6048	PNSR-HUANUCO-CAC	OFICINA	MOBILIARIO	MODULO DE MELAMINA	746460980231	06/02/2017	BUENO	ACTIVO
6049	PNSR-HUANUCO-CAC	OFICINA	MOBILIARIO	MODULO DE MELAMINA	746460980232	06/02/2017	BUENO	ACTIVO
6050	PNSR-ICA-CAC	OFICINA	MOBILIARIO	MODULO DE MELAMINA	746460980233	02/02/2017	REGULAR	ACTIVO
6051	PNSR-ICA-CAC	OFICINA	MOBILIARIO	MODULO DE MELAMINA	746460980234	02/02/2017	REGULAR	ACTIVO
6052	PNSR-ICA-CAC	OFICINA	MOBILIARIO	MODULO DE MELAMINA	746460980235	02/02/2017	REGULAR	ACTIVO
6053	PNSR-ICA-CAC	OFICINA	MOBILIARIO	MODULO DE MELAMINA	746460980236	02/02/2017	REGULAR	ACTIVO
6054	PNSR-ICA-CAC	OFICINA	MOBILIARIO	MODULO DE MELAMINA	746460980237	02/02/2017	REGULAR	ACTIVO
6055	PNSR-PIURA-CAC	OFICINA	MOBILIARIO	MODULO DE MELAMINA	746460980238	02/02/2017	BUENO	ACTIVO
6056	PNSR-PIURA-CAC	OFICINA	MOBILIARIO	MODULO DE MELAMINA	746460980239	02/02/2017	REGULAR	ACTIVO
6057	PNSR-PIURA-CAC	OFICINA	MOBILIARIO	MODULO DE MELAMINA	746460980240	02/02/2017	REGULAR	ACTIVO
6058	PNSR-PIURA-CAC	OFICINA	MOBILIARIO	MODULO DE MELAMINA	746460980241	02/02/2017	BUENO	ACTIVO
6059	PNSR-PIURA-CAC	OFICINA	MOBILIARIO	MODULO DE MELAMINA	746460980242	02/02/2017	BUENO	ACTIVO
6060	PNSR-PIURA-CAC	OFICINA	MOBILIARIO	MODULO DE MELAMINA	746460980243	02/02/2017	REGULAR	ACTIVO
6061	PNSR-PIURA-CAC	OFICINA	MOBILIARIO	MODULO DE MELAMINA	746460980244	02/02/2017	BUENO	ACTIVO
6062	PNSR-APURIMAC-CAC	OFICINA	MOBILIARIO	MODULO DE MELAMINA	746460980245	04/02/2017	REGULAR	ACTIVO
6063	PNSR-APURIMAC-CAC	OFICINA	MOBILIARIO	MODULO DE MELAMINA	746460980246	04/02/2017	REGULAR	ACTIVO
6064	PNSR-APURIMAC-CAC	OFICINA	MOBILIARIO	MODULO DE MELAMINA	746460980247	04/02/2017	REGULAR	ACTIVO
6065	PNSR-APURIMAC-CAC	OFICINA	MOBILIARIO	MODULO DE MELAMINA	746460980248	04/02/2017	REGULAR	ACTIVO
6066	PNSR-APURIMAC-CAC	OFICINA	MOBILIARIO	MODULO DE MELAMINA	746460980249	04/02/2017	REGULAR	ACTIVO
6067	PNSR-APURIMAC-CAC	OFICINA	MOBILIARIO	MODULO DE MELAMINA	746460980250	04/02/2017	REGULAR	ACTIVO
6068	PNSR-APURIMAC-CAC	OFICINA	MOBILIARIO	MODULO DE MELAMINA	746460980251	04/02/2017	REGULAR	ACTIVO
6069	PNSR-AYACUCHO-CAC	OFICINA	MOBILIARIO	MODULO DE MELAMINA	746460980252	04/02/2017	BUENO	ACTIVO
6070	PNSR-AYACUCHO-CAC	OFICINA	MOBILIARIO	MODULO DE MELAMINA	746460980253	04/02/2017	BUENO	ACTIVO
6071	PNSR-AYACUCHO-CAC	OFICINA	MOBILIARIO	MODULO DE MELAMINA	746460980254	04/02/2017	BUENO	ACTIVO
6072	PNSR-AYACUCHO-CAC	OFICINA	MOBILIARIO	MODULO DE MELAMINA	746460980255	04/02/2017	BUENO	ACTIVO
6073	PNSR-AYACUCHO-CAC	OFICINA	MOBILIARIO	MODULO DE MELAMINA	746460980256	04/02/2017	BUENO	ACTIVO
6074	PNSR-AYACUCHO-CAC	OFICINA	MOBILIARIO	MODULO DE MELAMINA	746460980257	04/02/2017	BUENO	ACTIVO
6075	PNSR-AYACUCHO-CAC	OFICINA	MOBILIARIO	MODULO DE MELAMINA	746460980258	04/02/2017	BUENO	ACTIVO
6076	PNSR-AYACUCHO-CAC	OFICINA	MOBILIARIO	MODULO DE MELAMINA	746460980259	04/02/2017	BUENO	ACTIVO
6077	PNSR-LA LIBERTAD-CAC	OFICINA	MOBILIARIO	MODULO DE MELAMINA	746460980260	06/02/2017	BUENO	ACTIVO
6078	PNSR-LA LIBERTAD-CAC	OFICINA	MOBILIARIO	MODULO DE MELAMINA	746460980261	06/02/2017	BUENO	ACTIVO
6079	PNSR-LA LIBERTAD-CAC	OFICINA	MOBILIARIO	MODULO DE MELAMINA	746460980262	06/02/2017	BUENO	ACTIVO
6080	PNSR-LA LIBERTAD-CAC	OFICINA	MOBILIARIO	MODULO DE MELAMINA	746460980263	06/02/2017	BUENO	ACTIVO
6081	PNSR-LA LIBERTAD-CAC	OFICINA	MOBILIARIO	MODULO DE MELAMINA	746460980264	06/02/2017	BUENO	ACTIVO
6082	PNSR-LA LIBERTAD-CAC	OFICINA	MOBILIARIO	MODULO DE MELAMINA	746460980265	06/02/2017	BUENO	ACTIVO
6083	PNSR-LA LIBERTAD-CAC	OFICINA	MOBILIARIO	MODULO DE MELAMINA	746460980266	06/02/2017	BUENO	ACTIVO
6084	PNSR-LA LIBERTAD-CAC	OFICINA	MOBILIARIO	MODULO DE MELAMINA	746460980267	06/02/2017	BUENO	ACTIVO
6085	PNSR-CUSCO-CAC	OFICINA	MOBILIARIO	MODULO DE MELAMINA	746460980268	07/02/2017	REGULAR	ACTIVO
6086	PNSR-CUSCO-CAC	OFICINA	MOBILIARIO	MODULO DE MELAMINA	746460980269	07/02/2017	REGULAR	ACTIVO
6087	PNSR-CUSCO-CAC	OFICINA	MOBILIARIO	MODULO DE MELAMINA	746460980270	07/02/2017	REGULAR	ACTIVO
6088	PNSR-CUSCO-CAC	OFICINA	MOBILIARIO	MODULO DE MELAMINA	746460980271	07/02/2017	REGULAR	ACTIVO
6089	PNSR-CUSCO-CAC	OFICINA	MOBILIARIO	MODULO DE MELAMINA	746460980272	07/02/2017	REGULAR	ACTIVO
6090	PNSR-CUSCO-CAC	OFICINA	MOBILIARIO	MODULO DE MELAMINA	746460980273	07/02/2017	REGULAR	ACTIVO
6091	PNSR-CUSCO-CAC	OFICINA	MOBILIARIO	MODULO DE MELAMINA	746460980274	07/02/2017	REGULAR	ACTIVO
6092	PNSR-CUSCO-CAC	OFICINA	MOBILIARIO	MODULO DE MELAMINA	746460980275	07/02/2017	REGULAR	ACTIVO
6093	PNSR-HUANCAVELICA-CAC	OFICINA	MOBILIARIO	MODULO DE MELAMINA	746460980276	06/02/2017	REGULAR	ACTIVO
6094	PNSR-HUANCAVELICA-CAC	OFICINA	MOBILIARIO	MODULO DE MELAMINA	746460980277	06/02/2017	REGULAR	ACTIVO
6095	PNSR-HUANCAVELICA-CAC	OFICINA	MOBILIARIO	MODULO DE MELAMINA	746460980278	06/02/2017	REGULAR	ACTIVO
6096	PNSR-HUANCAVELICA-CAC	OFICINA	MOBILIARIO	MODULO DE MELAMINA	746460980279	06/02/2017	REGULAR	ACTIVO
6097	PNSR-HUANCAVELICA-CAC	OFICINA	MOBILIARIO	MODULO DE MELAMINA	746460980280	06/02/2017	REGULAR	ACTIVO
6098	PNSR-HUANCAVELICA-CAC	OFICINA	MOBILIARIO	MODULO DE MELAMINA	746460980281	06/02/2017	REGULAR	ACTIVO
6099	PNSR-HUANCAVELICA-CAC	OFICINA	MOBILIARIO	MODULO DE MELAMINA	746460980282	06/02/2017	REGULAR	ACTIVO
6100	PNSR-HUANCAVELICA-CAC	OFICINA	MOBILIARIO	MODULO DE MELAMINA	746460980283	06/02/2017	REGULAR	ACTIVO
6101	PNSR-JUNIN-CAC	OFICINA	MOBILIARIO	MODULO DE MELAMINA	746460980284	20/02/2017	REGULAR	ACTIVO
6102	PNSR-JUNIN-CAC	OFICINA	MOBILIARIO	MODULO DE MELAMINA	746460980285	20/02/2017	REGULAR	ACTIVO
6103	PNSR-JUNIN-CAC	OFICINA	MOBILIARIO	MODULO DE MELAMINA	746460980286	20/02/2017	REGULAR	ACTIVO
6104	PNSR-JUNIN-CAC	OFICINA	MOBILIARIO	MODULO DE MELAMINA	746460980287	20/02/2017	REGULAR	ACTIVO
6105	PNSR-JUNIN-CAC	OFICINA	MOBILIARIO	MODULO DE MELAMINA	746460980288	20/02/2017	REGULAR	ACTIVO
6106	PNSR-JUNIN-CAC	OFICINA	MOBILIARIO	MODULO DE MELAMINA	746460980289	20/02/2017	REGULAR	ACTIVO
6107	PNSR-JUNIN-CAC	OFICINA	MOBILIARIO	MODULO DE MELAMINA	746460980290	20/02/2017	REGULAR	ACTIVO
6108	SEDE CENTRAL-MIRAFLORES	OFICINA	MOBILIARIO	MODULO DE MELAMINA	746460980291	11/12/2017	REGULAR	ACTIVO
6109	SEDE CENTRAL-MIRAFLORES	OFICINA	MOBILIARIO	MODULO DE MELAMINA	746460980292	11/12/2017	BUENO	ACTIVO
6110	SEDE CENTRAL-MIRAFLORES	OFICINA	MOBILIARIO	MODULO DE MELAMINA	746460980293	11/12/2017	BUENO	ACTIVO
6111	SEDE CENTRAL-MIRAFLORES	OFICINA	MOBILIARIO	MODULO DE MELAMINA	746460980294	11/12/2017	BUENO	ACTIVO
6112	SEDE CENTRAL-MIRAFLORES	OFICINA	MOBILIARIO	MODULO DE MELAMINA	746460980295	11/12/2017	BUENO	ACTIVO
6113	SEDE CENTRAL-MIRAFLORES	OFICINA	MOBILIARIO	MODULO DE MELAMINA	746460980296	11/12/2017	BUENO	ACTIVO
6114	SEDE CENTRAL-MIRAFLORES	OFICINA	MOBILIARIO	MODULO DE MELAMINA	746460980297	11/12/2017	BUENO	ACTIVO
6115	SEDE CENTRAL-MIRAFLORES	OFICINA	MOBILIARIO	MODULO DE MELAMINA	746460980298	11/12/2017	REGULAR	ACTIVO
6116	SEDE CENTRAL-MIRAFLORES	OFICINA	MOBILIARIO	MODULO DE MELAMINA	746460980299	11/12/2017	BUENO	ACTIVO
6117	SEDE CENTRAL-MIRAFLORES	OFICINA	MOBILIARIO	MODULO DE MELAMINA	746460980300	11/12/2017	REGULAR	ACTIVO
6118	SEDE CENTRAL-MIRAFLORES	OFICINA	MOBILIARIO	MODULO DE MELAMINA	746460980301	11/12/2017	REGULAR	ACTIVO
6119	SEDE CENTRAL-MIRAFLORES	OFICINA	MOBILIARIO	MODULO DE MELAMINA	746460980302	11/12/2017	REGULAR	ACTIVO
6120	SEDE CENTRAL-MIRAFLORES	OFICINA	MOBILIARIO	MODULO DE MELAMINA	746460980303	11/12/2017	REGULAR	ACTIVO
6121	SEDE CENTRAL-MIRAFLORES	OFICINA	MOBILIARIO	MODULO DE MELAMINA	746460980304	11/12/2017	BUENO	ACTIVO
6122	SEDE CENTRAL-MIRAFLORES	OFICINA	MOBILIARIO	MODULO DE MELAMINA	746460980305	11/12/2017	BUENO	ACTIVO
6123	SEDE CENTRAL-MIRAFLORES	OFICINA	MOBILIARIO	MODULO DE MELAMINA	746460980306	11/12/2017	BUENO	ACTIVO
6124	SEDE CENTRAL-MIRAFLORES	OFICINA	MOBILIARIO	MODULO DE MELAMINA	746460980307	11/12/2017	BUENO	ACTIVO
6125	SEDE CENTRAL-MIRAFLORES	OFICINA	MOBILIARIO	MODULO DE MELAMINA	746460980308	11/12/2017	BUENO	ACTIVO
6126	SEDE CENTRAL-MIRAFLORES	OFICINA	MOBILIARIO	MODULO DE MELAMINA	746460980309	11/12/2017	BUENO	ACTIVO
6127	SEDE CENTRAL-MIRAFLORES	OFICINA	MOBILIARIO	MODULO DE MELAMINA	746460980310	11/12/2017	BUENO	ACTIVO
6128	SEDE CENTRAL-MIRAFLORES	OFICINA	MOBILIARIO	MODULO DE MELAMINA	746460980311	11/12/2017	BUENO	ACTIVO
6129	SEDE CENTRAL-MIRAFLORES	OFICINA	MOBILIARIO	MODULO DE MELAMINA	746460980312	11/12/2017	BUENO	ACTIVO
6130	SEDE CENTRAL-MIRAFLORES	OFICINA	MOBILIARIO	MODULO DE MELAMINA	746460980313	11/12/2017	BUENO	ACTIVO
6131	SEDE CENTRAL-MIRAFLORES	OFICINA	MOBILIARIO	MODULO DE MELAMINA	746460980314	11/12/2017	BUENO	ACTIVO
6132	SEDE CENTRAL-MIRAFLORES	OFICINA	MOBILIARIO	MODULO DE MELAMINA	746460980315	11/12/2017	BUENO	ACTIVO
6133	SEDE CENTRAL-MIRAFLORES	OFICINA	MOBILIARIO	MODULO DE MELAMINA	746460980316	11/12/2017	BUENO	ACTIVO
6134	SEDE CENTRAL-MIRAFLORES	OFICINA	MOBILIARIO	MODULO DE MELAMINA	746460980317	11/12/2017	BUENO	ACTIVO
6135	SEDE CENTRAL-MIRAFLORES	OFICINA	MOBILIARIO	MODULO DE MELAMINA	746460980318	11/12/2017	BUENO	ACTIVO
6136	SEDE CENTRAL-MIRAFLORES	OFICINA	MOBILIARIO	MODULO DE MELAMINA	746460980319	11/12/2017	REGULAR	ACTIVO
6137	SEDE CENTRAL-MIRAFLORES	OFICINA	MOBILIARIO	MODULO DE MELAMINA	746460980320	11/12/2017	BUENO	ACTIVO
6138	SEDE CENTRAL-MIRAFLORES	OFICINA	MOBILIARIO	MODULO DE MELAMINA	746460980321	11/12/2017	BUENO	ACTIVO
6139	SEDE CENTRAL-MIRAFLORES	OFICINA	MOBILIARIO	MODULO DE MELAMINA	746460980322	11/12/2017	BUENO	ACTIVO
6140	SEDE CENTRAL-MIRAFLORES	OFICINA	MOBILIARIO	MODULO DE MELAMINA	746460980323	11/12/2017	BUENO	ACTIVO
6141	SEDE CENTRAL-MIRAFLORES	OFICINA	MOBILIARIO	MODULO DE MELAMINA	746460980324	11/12/2017	BUENO	ACTIVO
6142	SEDE CENTRAL-MIRAFLORES	OFICINA	MOBILIARIO	MODULO DE MELAMINA	746460980325	11/12/2017	BUENO	ACTIVO
6143	SEDE CENTRAL-MIRAFLORES	OFICINA	MOBILIARIO	MODULO DE MELAMINA	746460980326	11/12/2017	BUENO	ACTIVO
6144	SEDE CENTRAL-MIRAFLORES	OFICINA	MOBILIARIO	MODULO DE MELAMINA	746460980327	11/12/2017	BUENO	ACTIVO
6145	SEDE CENTRAL-MIRAFLORES	OFICINA	MOBILIARIO	MODULO DE MELAMINA	746460980328	11/12/2017	BUENO	ACTIVO
6146	SEDE CENTRAL-MIRAFLORES	OFICINA	MOBILIARIO	MODULO DE MELAMINA	746460980329	11/12/2017	BUENO	ACTIVO
6147	SEDE CENTRAL-MIRAFLORES	OFICINA	MOBILIARIO	MODULO DE MELAMINA	746460980330	11/12/2017	BUENO	ACTIVO
6148	AR-SEDE	OFICINA	MOBILIARIO	MODULO DE MELAMINA	746460980331	26/12/2017	BUENO	ACTIVO
6149	AR-SEDE	OFICINA	MOBILIARIO	MODULO DE MELAMINA	746460980332	26/12/2017	REGULAR	ACTIVO
6150	AR-SEDE	OFICINA	MOBILIARIO	MODULO DE MELAMINA	746460980333	26/12/2017	REGULAR	ACTIVO
6151	AR-SEDE	OFICINA	MOBILIARIO	MODULO DE MELAMINA	746460980334	26/12/2017	REGULAR	ACTIVO

MVCS
Por: ZAPATA SANDOVAL David Henry FAU 20504743307 soft
Motivo: Doy V° B°
Fecha: 2022/03/18 16:33:51-0500

MVCS
Por: CALDERON NISHIDA Carlos Hermilio FAU 20504743307 soft
Motivo: Doy V° B°
Fecha: 2022/03/18 17:39:13-0500

MVCS
Por: GALINDO VEGA Guillermo FAU 20504743307 soft
Motivo: Doy V° B°
Fecha: 2022/03/18 16:19:15-0500

N°	Local	Grupo	Clase	Denominación	Código Patrimonial	Fechas de Adquisición	Estado	Condición
	1	A - N	Ñ - W	5	6	7	8	9
6152	SEDE CENTRAL-MIRAFLORES	OFICINA	MOBILIARIO	MODULO DE MELAMINA	746460980335	15/08/2018	BUENO	ACTIVO
6153	SEDE CENTRAL-MIRAFLORES	OFICINA	MOBILIARIO	MODULO DE MELAMINA	746460980336	15/08/2018	BUENO	ACTIVO
6154	SEDE CENTRAL-MIRAFLORES	OFICINA	MOBILIARIO	MODULO DE MELAMINA	746460980337	15/08/2018	REGULAR	ACTIVO
6155	SEDE CENTRAL-MIRAFLORES	OFICINA	MOBILIARIO	MODULO DE MELAMINA	746460980338	15/08/2018	BUENO	ACTIVO
6156	SEDE CENTRAL-MIRAFLORES	OFICINA	MOBILIARIO	MODULO DE MELAMINA	746460980339	17/12/2018	BUENO	ACTIVO
6157	SEDE CENTRAL-MIRAFLORES	OFICINA	MOBILIARIO	MODULO DE MELAMINA	746460980340	17/12/2018	REGULAR	ACTIVO
6158	SEDE CENTRAL-MIRAFLORES	OFICINA	MOBILIARIO	MODULO DE MELAMINA	746460980341	17/12/2018	REGULAR	ACTIVO
6159	PNSR-CALLAO	OFICINA	MOBILIARIO	MODULO DE MELAMINA	746460980342	31/12/2018	REGULAR	ACTIVO
6160	SEDE CENTRAL-MIRAFLORES	OFICINA	MOBILIARIO	MODULO DE MELAMINA	746460980343	31/12/2018	REGULAR	ACTIVO
6161	SEDE CENTRAL-MIRAFLORES	OFICINA	MOBILIARIO	MODULO DE MELAMINA	746460980344	31/12/2018	MALO	ACTIVO
6162	PNSR-CALLAO	OFICINA	MOBILIARIO	MODULO DE MELAMINA	746460980346	31/12/2018	REGULAR	ACTIVO
6163	SEDE CENTRAL-MIRAFLORES	OFICINA	MOBILIARIO	MODULO DE MELAMINA	746460980347	31/12/2018	MALO	ACTIVO
6164	SEDE CENTRAL-MIRAFLORES	OFICINA	MOBILIARIO	MODULO DE MELAMINA	746460980350	31/12/2018	REGULAR	ACTIVO
6165	SEDE CENTRAL-MIRAFLORES	OFICINA	MOBILIARIO	MODULO DE MELAMINA	746460980351	31/12/2018	REGULAR	ACTIVO
6166	SEDE CENTRAL-MIRAFLORES	OFICINA	MOBILIARIO	MODULO DE MELAMINA	746460980352	31/12/2018	REGULAR	ACTIVO
6167	PIASAR-MOYOBAMBA	OFICINA	MOBILIARIO	MODULO DE MELAMINA	746460980353	27/12/2019	BUENO	ACTIVO
6168	PIASAR-MOYOBAMBA	OFICINA	MOBILIARIO	MODULO DE MELAMINA	746460980354	27/12/2019	BUENO	ACTIVO
6169	PIASAR-MOYOBAMBA	OFICINA	MOBILIARIO	MODULO DE MELAMINA	746460980355	27/12/2019	BUENO	ACTIVO
6170	PIASAR-MOYOBAMBA	OFICINA	MOBILIARIO	MODULO DE MELAMINA	746460980356	27/12/2019	BUENO	ACTIVO
6171	PIASAR-CHACHAPOYAS	OFICINA	MOBILIARIO	MODULO DE MELAMINA	746460980357	31/12/2019	BUENO	ACTIVO
6172	PIASAR-CHACHAPOYAS	OFICINA	MOBILIARIO	MODULO DE MELAMINA	746460980358	31/12/2019	BUENO	ACTIVO
6173	PIASAR-CHACHAPOYAS	OFICINA	MOBILIARIO	MODULO DE MELAMINA	746460980359	31/12/2019	BUENO	ACTIVO
6174	PIASAR-CHACHAPOYAS	OFICINA	MOBILIARIO	MODULO DE MELAMINA	746460980360	31/12/2019	BUENO	ACTIVO
6175	PNSR-CALLAO	OFICINA	MOBILIARIO	MODULO DE MELAMINA PARA COMPUTADORA	746461240002	16/07/2012	REGULAR	ACTIVO
6176	SEDE CENTRAL-MIRAFLORES	OFICINA	MOBILIARIO	MODULO DE MELAMINA PARA COMPUTADORA	746461240003	16/07/2012	REGULAR	ACTIVO
6177	PNSR-CALLAO	OFICINA	MOBILIARIO	MODULO DE MELAMINA PARA COMPUTADORA	746461240004	16/07/2012	REGULAR	ACTIVO
6178	SEDE CENTRAL-MIRAFLORES	OFICINA	MOBILIARIO	MODULO DE MELAMINA PARA COMPUTADORA	746461240005	16/07/2012	REGULAR	ACTIVO
6179	PNSR-CALLAO	OFICINA	MOBILIARIO	MODULO DE MELAMINA PARA COMPUTADORA	746461240006	16/07/2012	REGULAR	ACTIVO
6180	SEDE CENTRAL-MIRAFLORES	OFICINA	MOBILIARIO	MODULO DE MELAMINA PARA COMPUTADORA	746461240008	16/07/2012	REGULAR	ACTIVO
6181	PIASAR-LAJAS	OFICINA	MOBILIARIO	MODULO DE MELAMINA PARA COMPUTADORA	746461240009	16/07/2012	REGULAR	ACTIVO
6182	PIASAR-SATIPO	OFICINA	MOBILIARIO	MODULO DE MELAMINA PARA COMPUTADORA	746461240010	16/07/2012	REGULAR	ACTIVO
6183	SEDE CENTRAL-MIRAFLORES	OFICINA	MOBILIARIO	MODULO DE MELAMINA PARA COMPUTADORA	746461240011	16/07/2012	REGULAR	ACTIVO
6184	SEDE CENTRAL-MIRAFLORES	OFICINA	MOBILIARIO	MOSTRADOR DE MELAMINA	746463220001	23/12/2016	BUENO	ACTIVO
6185	SEDE CENTRAL-MIRAFLORES	OFICINA	MOBILIARIO	PANTALLA ECRAN	746466950001	16/07/2012	REGULAR	ACTIVO
6186	SEDE CENTRAL-MIRAFLORES	OFICINA	MOBILIARIO	PANTALLA ECRAN	746466950002	28/02/2014	REGULAR	ACTIVO
6187	AR-IMAZA	OFICINA	MOBILIARIO	PANTALLA ECRAN	746466950004	28/02/2014	MALO	ACTIVO
6188	AR-MOYOBAMBA	OFICINA	MOBILIARIO	PANTALLA ECRAN	746466950005	28/02/2014	REGULAR	ACTIVO
6189	SEDE CENTRAL-MIRAFLORES	OFICINA	MOBILIARIO	PANTALLA ECRAN	746466950006	27/06/2014	REGULAR	ACTIVO
6190	SEDE CENTRAL-MIRAFLORES	OFICINA	MOBILIARIO	PANTALLA ECRAN	746466950007	27/06/2014	REGULAR	ACTIVO
6191	SEDE CENTRAL-MIRAFLORES	OFICINA	MOBILIARIO	PANTALLA ECRAN	746466950008	27/06/2014	REGULAR	ACTIVO
6192	SEDE CENTRAL-MIRAFLORES	OFICINA	MOBILIARIO	PANTALLA ECRAN	746466950009	27/06/2014	REGULAR	ACTIVO
6193	PNSR-TUMBES-CAC	OFICINA	MOBILIARIO	PANTALLA ECRAN	746466950010	22/10/2018	BUENO	ACTIVO
6194	PNSR-SAN MARTIN-CAC	OFICINA	MOBILIARIO	PANTALLA ECRAN	746466950011	22/10/2018	BUENO	ACTIVO
6195	PNSR-CAJAMARCA-CAC	OFICINA	MOBILIARIO	PANTALLA ECRAN	746466950012	22/10/2018	REGULAR	ACTIVO
6196	PNSR-APURIMAC-CAC	OFICINA	MOBILIARIO	PANTALLA ECRAN	746466950013	22/10/2018	REGULAR	ACTIVO
6197	PNSR-MOQUEGUA-CAC	OFICINA	MOBILIARIO	PANTALLA ECRAN	746466950014	22/10/2018	REGULAR	ACTIVO
6198	PNSR-AREQUIPA-CAC	OFICINA	MOBILIARIO	PANTALLA ECRAN	746466950015	22/10/2018	REGULAR	ACTIVO
6199	PNSR-LORETO-CAC	OFICINA	MOBILIARIO	PANTALLA ECRAN	746466950016	22/10/2018	REGULAR	ACTIVO
6200	PNSR-TACNA-CAC	OFICINA	MOBILIARIO	PANTALLA ECRAN	746466950017	22/10/2018	REGULAR	ACTIVO
6201	PNSR-CUSCO-CAC	OFICINA	MOBILIARIO	PANTALLA ECRAN	746466950018	22/10/2018	REGULAR	ACTIVO
6202	PNSR-LAMBAYEQUE-CAC	OFICINA	MOBILIARIO	PANTALLA ECRAN	746466950019	22/10/2018	BUENO	ACTIVO
6203	PNSR-AYACUCHO-CAC	OFICINA	MOBILIARIO	PANTALLA ECRAN	746466950020	22/10/2018	BUENO	ACTIVO
6204	PNSR-ICA-CAC	OFICINA	MOBILIARIO	PANTALLA ECRAN	746466950021	22/10/2018	REGULAR	ACTIVO
6205	PNSR-PASCO-CAC	OFICINA	MOBILIARIO	PANTALLA ECRAN	746466950022	22/10/2018	BUENO	ACTIVO
6206	PNSR-HUANUCO-CAC	OFICINA	MOBILIARIO	PANTALLA ECRAN	746466950023	22/10/2018	BUENO	ACTIVO
6207	PNSR-ANCASH-CAC	OFICINA	MOBILIARIO	PANTALLA ECRAN	746466950024	22/10/2018	REGULAR	ACTIVO
6208	PNSR-UCAYALI-CAC	OFICINA	MOBILIARIO	PANTALLA ECRAN	746466950025	22/10/2018	REGULAR	ACTIVO
6209	PNSR-HUANCAVELICA-CAC	OFICINA	MOBILIARIO	PANTALLA ECRAN	746466950026	22/10/2018	REGULAR	ACTIVO
6210	PNSR-MADRE DE DIOS-CAC	OFICINA	MOBILIARIO	PANTALLA ECRAN	746466950027	22/10/2018	REGULAR	ACTIVO
6211	PNSR-PIURA-CAC	OFICINA	MOBILIARIO	PANTALLA ECRAN	746466950028	22/10/2018	BUENO	ACTIVO
6212	PNSR-JUNIN-CAC	OFICINA	MOBILIARIO	PANTALLA ECRAN	746466950029	22/10/2018	REGULAR	ACTIVO
6213	PNSR-PUNO-CAC	OFICINA	MOBILIARIO	PANTALLA ECRAN	746466950030	22/10/2018	BUENO	ACTIVO
6214	PNSR-AMAZONAS-CAC	OFICINA	MOBILIARIO	PANTALLA ECRAN	746466950031	22/10/2018	BUENO	ACTIVO
6215	PNSR-LA LIBERTAD-CAC	OFICINA	MOBILIARIO	PANTALLA ECRAN	746466950032	22/10/2018	BUENO	ACTIVO
6216	PNSR-LIMA-CAC	OFICINA	MOBILIARIO	PANTALLA ECRAN	746466950033	22/10/2018	REGULAR	ACTIVO
6217	SEDE CENTRAL-MIRAFLORES	OFICINA	MOBILIARIO	PANTALLA ECRAN	746466950034	31/12/2018	REGULAR	ACTIVO
6218	SEDE CENTRAL-MIRAFLORES	OFICINA	MOBILIARIO	PANTALLA ECRAN	746466950035	31/12/2018	REGULAR	ACTIVO
6219	SEDE CENTRAL-MIRAFLORES	OFICINA	MOBILIARIO	PANTALLA ECRAN	746466950036	31/12/2018	REGULAR	ACTIVO
6220	SEDE CENTRAL-MIRAFLORES	OFICINA	MOBILIARIO	PIZARRA ACRILICA	746473050001	08/08/2012	REGULAR	ACTIVO
6221	SEDE CENTRAL-MIRAFLORES	OFICINA	MOBILIARIO	PIZARRA ACRILICA	746473050002	08/08/2012	REGULAR	ACTIVO
6222	AR-MOYOBAMBA	OFICINA	MOBILIARIO	PIZARRA ACRILICA	746473050003	23/08/2012	REGULAR	ACTIVO
6223	SEDE CENTRAL-MIRAFLORES	OFICINA	MOBILIARIO	PIZARRA ACRILICA	746473050004	23/08/2012	MALO	ACTIVO
6224	SEDE CENTRAL-MIRAFLORES	OFICINA	MOBILIARIO	PIZARRA ACRILICA	746473050005	23/08/2012	REGULAR	ACTIVO
6225	SEDE CENTRAL-MIRAFLORES	OFICINA	MOBILIARIO	PIZARRA ACRILICA	746473050006	23/08/2012	REGULAR	ACTIVO
6226	SEDE CENTRAL-MIRAFLORES	OFICINA	MOBILIARIO	PIZARRA ACRILICA	746473050007	27/09/2012	BUENO	ACTIVO
6227	I.E. CORONEL SANTIAGO MARCELINO CARREÑO	OFICINA	MOBILIARIO	PIZARRA ACRILICA	746473050008	21/06/2013	REGULAR	ACTIVO
6228	SEDE CENTRAL-MIRAFLORES	OFICINA	MOBILIARIO	PIZARRA ACRILICA	746473050009	30/09/2015	REGULAR	ACTIVO
6229	SEDE CENTRAL-MIRAFLORES	OFICINA	MOBILIARIO	PIZARRA ACRILICA	746473050010	30/09/2015	REGULAR	ACTIVO
6230	PNSR-HUANCAVELICA-CAC	OFICINA	MOBILIARIO	PIZARRA ACRILICA	746473050011	30/09/2015	REGULAR	ACTIVO
6231	SEDE CENTRAL-MIRAFLORES	OFICINA	MOBILIARIO	PIZARRA ACRILICA	746473050012	30/09/2015	REGULAR	ACTIVO
6232	SEDE CENTRAL-MIRAFLORES	OFICINA	MOBILIARIO	PIZARRA ACRILICA	746473050013	30/09/2015	REGULAR	ACTIVO
6233	AR-IQUITOS	OFICINA	MOBILIARIO	PIZARRA ACRILICA	746473050014	19/12/2017	REGULAR	ACTIVO
6234	AR-IQUITOS	OFICINA	MOBILIARIO	PIZARRA ACRILICA	746473050015	19/12/2017	REGULAR	ACTIVO
6235	SEDE CENTRAL-MIRAFLORES	OFICINA	MOBILIARIO	PIZARRA ACRILICA	746473050018	17/12/2018	BUENO	ACTIVO
6236	SEDE CENTRAL-MIRAFLORES	OFICINA	MOBILIARIO	PIZARRA ACRILICA	746473050019	31/12/2018	REGULAR	ACTIVO
6237	SEDE CENTRAL-MIRAFLORES	OFICINA	MOBILIARIO	PIZARRA ACRILICA	746473050020	31/12/2018	REGULAR	ACTIVO
6238	SEDE CENTRAL-MIRAFLORES	OFICINA	MOBILIARIO	PIZARRA ACRILICA	746473050021	31/12/2018	REGULAR	ACTIVO
6239	SEDE CENTRAL-MIRAFLORES	OFICINA	MOBILIARIO	PIZARRA ACRILICA	746473050022	31/12/2018	REGULAR	ACTIVO
6240	SEDE CENTRAL-MIRAFLORES	OFICINA	MOBILIARIO	PIZARRA ACRILICA	746473050023	31/12/2018	REGULAR	ACTIVO
6241	SEDE CENTRAL-MIRAFLORES	OFICINA	MOBILIARIO	PIZARRA ACRILICA	746473050024	31/12/2018	REGULAR	ACTIVO
6242	SEDE CENTRAL-MIRAFLORES	OFICINA	MOBILIARIO	PIZARRA ACRILICA	746473050025	31/12/2018	REGULAR	ACTIVO
6243	PNSR-APURIMAC-CAC	OFICINA	MOBILIARIO	PIZARRA ACRILICA	746473050026	31/12/2018	REGULAR	ACTIVO
6244	PNSR-PUNO-CAC	OFICINA	MOBILIARIO	PIZARRA ACRILICA	746473050027	31/12/2018	REGULAR	ACTIVO
6245	AMSAT-CUSCO	OFICINA	MOBILIARIO	PIZARRA ACRILICA	746473050028	31/12/2018	REGULAR	ACTIVO
6246	PNSR-TUMBES-CAC	OFICINA	MOBILIARIO	PIZARRA ACRILICA	746473050029	31/12/2018	REGULAR	ACTIVO
6247	PNSR-AYACUCHO-CAC	OFICINA	MOBILIARIO	PIZARRA ACRILICA	746473050030	31/12/2018	REGULAR	ACTIVO
6248	AR-NAUTA	OFICINA	MOBILIARIO	PIZARRA ACRILICA	746473050031	03/11/2021	NUEVO	ACTIVO
6249	PIASAR-NIEVA	OFICINA	MOBILIARIO	PIZARRA ACRILICA	746473050032	18/10/2021	NUEVO	ACTIVO
6250	PIASAR-NIEVA	OFICINA	MOBILIARIO	PIZARRA ACRILICA	746473050033	18/10/2021	NUEVO	ACTIVO
6251	I.E. CORONEL SANTIAGO MARCELINO CARREÑO	OFICINA	MOBILIARIO	SILLA FIJA DE MADERA	746481190009	14/07/1997	REGULAR	ACTIVO
6252	I.E. CORONEL SANTIAGO MARCELINO CARREÑO	OFICINA	MOBILIARIO	SILLA FIJA DE MADERA	746481190020	31/08/2000	REGULAR	ACTIVO
6253	I.E. CORONEL SANTIAGO MARCELINO CARREÑO	OFICINA	MOBILIARIO	SILLA FIJA DE MADERA	746481190024	18/01/2001	REGULAR	ACTIVO
6254	SEDE CENTRAL-MIRAFLORES	OFICINA	MOBILIARIO	SILLA FIJA DE METAL	746481870002	03/02/1996	REGULAR	ACTIVO
6255	SEDE CENTRAL-MIRAFLORES	OFICINA	MOBILIARIO	SILLA FIJA DE METAL	746481870005	18/05/1996	REGULAR	ACTIVO
6256	PNSR-CALLAO	OFICINA	MOBILIARIO	SILLA FIJA DE METAL	746481870010	31/12/1997	REGULAR	ACTIVO
6257	SEDE CENTRAL-MIRAFLORES	OFICINA	MOBILIARIO	SILLA FIJA DE METAL	746481870013	01/02/2006	REGULAR	ACTIVO
6258	SEDE CENTRAL-MIRAFLORES	OFICINA	MOBILIARIO	SILLA FIJA DE METAL	746481870016	01/02/2006	REGULAR	ACTIVO
6259	SEDE CENTRAL-MIRAFLORES	OFICINA	MOBILIARIO	SILLA FIJA DE METAL	746481870019	23/01/2012	REGULAR	ACTIVO
6260	SEDE CENTRAL-MIRAFLORES	OFICINA	MOBILIARIO	SILLA FIJA DE METAL	746481870020	23/01/2012	REGULAR	ACTIVO
6261	SEDE CENTRAL-MIRAFLORES	OFICINA	MOBILIARIO	SILLA FIJA DE METAL	746481870021	23/01/2012	REGULAR	ACTIVO
6262	SEDE CENTRAL-MIRAFLORES	OFICINA	MOBILIARIO	SILLA FIJA DE METAL	746481870022	23/01/2012	REGULAR	ACTIVO
6263	SEDE CENTRAL-MIRAFLORES	OFICINA	MOBILIARIO	SILLA FIJA DE METAL	746481870023	23/01/2012	REGULAR	ACTIVO

MVCS
Por: ZAPATA SANDOVAL David Henry FAU 20504743307 soft
Motivo: Doy V° B°
Fecha: 2022/03/18 16:33:51-0500

MVCS
Por: CALDERON NISHIDA Carlos Hermilio FAU 20504743307 soft
Motivo: Doy V° B°
Fecha: 2022/03/18 17:39:13-0500

MVCS
Por: GALINDO VEGA Guillermo FAU 20504743307 soft
Motivo: Doy V° B°
Fecha: 2022/03/18 16:19:15-0500

N°	Local	Grupo	Clase	Denominación	Código Patrimonial	Fechas de Adquisición	Estado	Condición
	1	A - N	Ñ - W	5	6	7	8	9
6264	SEDE CENTRAL-MIRAFLORES	OFICINA	MOBILIARIO	SILLA FIJA DE METAL	746481870025	23/01/2012	REGULAR	ACTIVO
6265	SEDE CENTRAL-MIRAFLORES	OFICINA	MOBILIARIO	SILLA FIJA DE METAL	746481870026	23/01/2012	REGULAR	ACTIVO
6266	PNSR-CALLAO	OFICINA	MOBILIARIO	SILLA FIJA DE METAL	746481870028	23/01/2012	REGULAR	ACTIVO
6267	SEDE CENTRAL-MIRAFLORES	OFICINA	MOBILIARIO	SILLA FIJA DE METAL	746481870029	23/01/2012	REGULAR	ACTIVO
6268	SEDE CENTRAL-MIRAFLORES	OFICINA	MOBILIARIO	SILLA FIJA DE METAL	746481870030	23/01/2012	REGULAR	ACTIVO
6269	SEDE CENTRAL-MIRAFLORES	OFICINA	MOBILIARIO	SILLA FIJA DE METAL	746481870033	23/01/2012	REGULAR	ACTIVO
6270	SEDE CENTRAL-MIRAFLORES	OFICINA	MOBILIARIO	SILLA FIJA DE METAL	746481870035	23/01/2012	REGULAR	ACTIVO
6271	SEDE CENTRAL-MIRAFLORES	OFICINA	MOBILIARIO	SILLA FIJA DE METAL	746481870036	23/01/2012	REGULAR	ACTIVO
6272	SEDE CENTRAL-MIRAFLORES	OFICINA	MOBILIARIO	SILLA FIJA DE METAL	746481870037	28/06/2012	REGULAR	ACTIVO
6273	PNSR-CALLAO	OFICINA	MOBILIARIO	SILLA FIJA DE METAL	746481870038	28/06/2012	REGULAR	ACTIVO
6274	SEDE CENTRAL-MIRAFLORES	OFICINA	MOBILIARIO	SILLA FIJA DE METAL	746481870039	28/06/2012	REGULAR	ACTIVO
6275	PNSR-CALLAO	OFICINA	MOBILIARIO	SILLA FIJA DE METAL	746481870040	28/06/2012	REGULAR	ACTIVO
6276	SEDE CENTRAL-MIRAFLORES	OFICINA	MOBILIARIO	SILLA FIJA DE METAL	746481870044	28/06/2012	REGULAR	ACTIVO
6277	SEDE CENTRAL-MIRAFLORES	OFICINA	MOBILIARIO	SILLA FIJA DE METAL	746481870045	28/06/2012	REGULAR	ACTIVO
6278	SEDE CENTRAL-MIRAFLORES	OFICINA	MOBILIARIO	SILLA FIJA DE METAL	746481870046	28/06/2012	REGULAR	ACTIVO
6279	SEDE CENTRAL-MIRAFLORES	OFICINA	MOBILIARIO	SILLA FIJA DE METAL	746481870047	28/06/2012	REGULAR	ACTIVO
6280	SEDE CENTRAL-MIRAFLORES	OFICINA	MOBILIARIO	SILLA FIJA DE METAL	746481870048	28/06/2012	REGULAR	ACTIVO
6281	SEDE CENTRAL-MIRAFLORES	OFICINA	MOBILIARIO	SILLA FIJA DE METAL	746481870050	28/06/2012	REGULAR	ACTIVO
6282	SEDE CENTRAL-MIRAFLORES	OFICINA	MOBILIARIO	SILLA FIJA DE METAL	746481870051	28/06/2012	REGULAR	ACTIVO
6283	SEDE CENTRAL-MIRAFLORES	OFICINA	MOBILIARIO	SILLA FIJA DE METAL	746481870052	28/06/2012	REGULAR	ACTIVO
6284	I.E. 38717 JESUS NAZARENO DE CHONTACA	OFICINA	MOBILIARIO	SILLA FIJA DE METAL	746481870053	24/09/2012	REGULAR	ACTIVO
6285	I.E. CORONEL SANTIAGO MARCELINO CARREÑO	OFICINA	MOBILIARIO	SILLA FIJA DE METAL	746481870056	24/09/2012	REGULAR	ACTIVO
6286	I.E. CORONEL SANTIAGO MARCELINO CARREÑO	OFICINA	MOBILIARIO	SILLA FIJA DE METAL	746481870057	24/09/2012	MALO	ACTIVO
6287	I.E. 38717 JESUS NAZARENO DE CHONTACA	OFICINA	MOBILIARIO	SILLA FIJA DE METAL	746481870058	24/09/2012	MALO	ACTIVO
6288	I.E. CORONEL SANTIAGO MARCELINO CARREÑO	OFICINA	MOBILIARIO	SILLA FIJA DE METAL	746481870059	24/09/2012	REGULAR	ACTIVO
6289	I.E. 38717 JESUS NAZARENO DE CHONTACA	OFICINA	MOBILIARIO	SILLA FIJA DE METAL	746481870060	24/09/2012	REGULAR	ACTIVO
6290	PNSR-PUNO-CAC	OFICINA	MOBILIARIO	SILLA FIJA DE METAL	746481870061	24/09/2012	MALO	ACTIVO
6291	I.E. CORONEL SANTIAGO MARCELINO CARREÑO	OFICINA	MOBILIARIO	SILLA FIJA DE METAL	746481870062	24/09/2012	REGULAR	ACTIVO
6292	I.E. 38717 JESUS NAZARENO DE CHONTACA	OFICINA	MOBILIARIO	SILLA FIJA DE METAL	746481870063	24/09/2012	REGULAR	ACTIVO
6293	I.E. 38717 JESUS NAZARENO DE CHONTACA	OFICINA	MOBILIARIO	SILLA FIJA DE METAL	746481870066	24/09/2012	REGULAR	ACTIVO
6294	I.E. CORONEL SANTIAGO MARCELINO CARREÑO	OFICINA	MOBILIARIO	SILLA FIJA DE METAL	746481870067	24/09/2012	REGULAR	ACTIVO
6295	PNSR-PUNO-CAC	OFICINA	MOBILIARIO	SILLA FIJA DE METAL	746481870069	28/09/2012	MALO	ACTIVO
6296	PNSR-PUNO-CAC	OFICINA	MOBILIARIO	SILLA FIJA DE METAL	746481870070	28/09/2012	MALO	ACTIVO
6297	PNSR-PUNO-CAC	OFICINA	MOBILIARIO	SILLA FIJA DE METAL	746481870071	28/09/2012	MALO	ACTIVO
6298	PNSR-PUNO-CAC	OFICINA	MOBILIARIO	SILLA FIJA DE METAL	746481870072	28/09/2012	REGULAR	ACTIVO
6299	PNSR-PUNO-CAC	OFICINA	MOBILIARIO	SILLA FIJA DE METAL	746481870073	28/09/2012	MALO	ACTIVO
6300	PNSR-PUNO-CAC	OFICINA	MOBILIARIO	SILLA FIJA DE METAL	746481870074	28/09/2012	MALO	ACTIVO
6301	PNSR-PUNO-CAC	OFICINA	MOBILIARIO	SILLA FIJA DE METAL	746481870075	28/09/2012	REGULAR	ACTIVO
6302	PNSR-PUNO-CAC	OFICINA	MOBILIARIO	SILLA FIJA DE METAL	746481870076	28/09/2012	MALO	ACTIVO
6303	PNSR-PUNO-CAC	OFICINA	MOBILIARIO	SILLA FIJA DE METAL	746481870077	28/09/2012	MALO	ACTIVO
6304	PNSR-PUNO-CAC	OFICINA	MOBILIARIO	SILLA FIJA DE METAL	746481870078	28/09/2012	MALO	ACTIVO
6305	PNSR-PUNO-CAC	OFICINA	MOBILIARIO	SILLA FIJA DE METAL	746481870079	28/09/2012	MALO	ACTIVO
6306	PNSR-PUNO-CAC	OFICINA	MOBILIARIO	SILLA FIJA DE METAL	746481870080	28/09/2012	MALO	ACTIVO
6307	PNSR-PUNO-CAC	OFICINA	MOBILIARIO	SILLA FIJA DE METAL	746481870081	28/09/2012	MALO	ACTIVO
6308	PNSR-PUNO-CAC	OFICINA	MOBILIARIO	SILLA FIJA DE METAL	746481870082	28/09/2012	MALO	ACTIVO
6309	PNSR-PUNO-CAC	OFICINA	MOBILIARIO	SILLA FIJA DE METAL	746481870083	28/09/2012	REGULAR	ACTIVO
6310	PNSR-PUNO-CAC	OFICINA	MOBILIARIO	SILLA FIJA DE METAL	746481870084	28/09/2012	MALO	ACTIVO
6311	PNSR-PUNO-CAC	OFICINA	MOBILIARIO	SILLA FIJA DE METAL	746481870085	28/09/2012	MALO	ACTIVO
6312	PNSR-PUNO-CAC	OFICINA	MOBILIARIO	SILLA FIJA DE METAL	746481870086	28/09/2012	MALO	ACTIVO
6313	PNSR-PUNO-CAC	OFICINA	MOBILIARIO	SILLA FIJA DE METAL	746481870087	28/09/2012	MALO	ACTIVO
6314	PNSR-HUANCAVELICA-CAC	OFICINA	MOBILIARIO	SILLA FIJA DE METAL	746481870088	28/09/2012	REGULAR	ACTIVO
6315	I.E. 38717 JESUS NAZARENO DE CHONTACA	OFICINA	MOBILIARIO	SILLA FIJA DE METAL	746481870089	28/09/2012	MALO	ACTIVO
6316	PNSR-HUANCAVELICA-CAC	OFICINA	MOBILIARIO	SILLA FIJA DE METAL	746481870090	28/09/2012	REGULAR	ACTIVO
6317	PNSR-HUANCAVELICA-CAC	OFICINA	MOBILIARIO	SILLA FIJA DE METAL	746481870091	28/09/2012	REGULAR	ACTIVO
6318	PNSR-HUANCAVELICA-CAC	OFICINA	MOBILIARIO	SILLA FIJA DE METAL	746481870092	28/09/2012	REGULAR	ACTIVO
6319	PNSR-HUANCAVELICA-CAC	OFICINA	MOBILIARIO	SILLA FIJA DE METAL	746481870093	28/09/2012	REGULAR	ACTIVO
6320	PNSR-HUANCAVELICA-CAC	OFICINA	MOBILIARIO	SILLA FIJA DE METAL	746481870094	28/09/2012	REGULAR	ACTIVO
6321	PNSR-HUANCAVELICA-CAC	OFICINA	MOBILIARIO	SILLA FIJA DE METAL	746481870095	28/09/2012	REGULAR	ACTIVO
6322	PNSR-HUANCAVELICA-CAC	OFICINA	MOBILIARIO	SILLA FIJA DE METAL	746481870096	28/09/2012	REGULAR	ACTIVO
6323	PNSR-HUANCAVELICA-CAC	OFICINA	MOBILIARIO	SILLA FIJA DE METAL	746481870097	28/09/2012	REGULAR	ACTIVO
6324	PNSR-HUANCAVELICA-CAC	OFICINA	MOBILIARIO	SILLA FIJA DE METAL	746481870098	28/09/2012	REGULAR	ACTIVO
6325	PNSR-HUANCAVELICA-CAC	OFICINA	MOBILIARIO	SILLA FIJA DE METAL	746481870099	28/09/2012	REGULAR	ACTIVO
6326	PNSR-HUANCAVELICA-CAC	OFICINA	MOBILIARIO	SILLA FIJA DE METAL	746481870100	28/09/2012	REGULAR	ACTIVO
6327	PNSR-HUANCAVELICA-CAC	OFICINA	MOBILIARIO	SILLA FIJA DE METAL	746481870101	28/09/2012	MALO	ACTIVO
6328	PNSR-HUANCAVELICA-CAC	OFICINA	MOBILIARIO	SILLA FIJA DE METAL	746481870102	28/09/2012	REGULAR	ACTIVO
6329	PNSR-HUANCAVELICA-CAC	OFICINA	MOBILIARIO	SILLA FIJA DE METAL	746481870103	28/09/2012	REGULAR	ACTIVO
6330	PNSR-HUANCAVELICA-CAC	OFICINA	MOBILIARIO	SILLA FIJA DE METAL	746481870104	28/09/2012	REGULAR	ACTIVO
6331	PNSR-APURIMAC-CAC	OFICINA	MOBILIARIO	SILLA FIJA DE METAL	746481870105	24/10/2012	REGULAR	ACTIVO
6332	PNSR-APURIMAC-CAC	OFICINA	MOBILIARIO	SILLA FIJA DE METAL	746481870106	24/10/2012	REGULAR	ACTIVO
6333	PNSR-APURIMAC-CAC	OFICINA	MOBILIARIO	SILLA FIJA DE METAL	746481870107	24/10/2012	REGULAR	ACTIVO
6334	PNSR-APURIMAC-CAC	OFICINA	MOBILIARIO	SILLA FIJA DE METAL	746481870108	24/10/2012	REGULAR	ACTIVO
6335	PNSR-APURIMAC-CAC	OFICINA	MOBILIARIO	SILLA FIJA DE METAL	746481870109	24/10/2012	REGULAR	ACTIVO
6336	PNSR-APURIMAC-CAC	OFICINA	MOBILIARIO	SILLA FIJA DE METAL	746481870110	24/10/2012	REGULAR	ACTIVO
6337	PNSR-APURIMAC-CAC	OFICINA	MOBILIARIO	SILLA FIJA DE METAL	746481870111	24/10/2012	REGULAR	ACTIVO
6338	PNSR-APURIMAC-CAC	OFICINA	MOBILIARIO	SILLA FIJA DE METAL	746481870112	24/10/2012	REGULAR	ACTIVO
6339	PNSR-APURIMAC-CAC	OFICINA	MOBILIARIO	SILLA FIJA DE METAL	746481870113	24/10/2012	REGULAR	ACTIVO
6340	PNSR-APURIMAC-CAC	OFICINA	MOBILIARIO	SILLA FIJA DE METAL	746481870114	24/10/2012	REGULAR	ACTIVO
6341	PNSR-APURIMAC-CAC	OFICINA	MOBILIARIO	SILLA FIJA DE METAL	746481870115	24/10/2012	REGULAR	ACTIVO
6342	PNSR-APURIMAC-CAC	OFICINA	MOBILIARIO	SILLA FIJA DE METAL	746481870116	24/10/2012	REGULAR	ACTIVO
6343	SEDE CENTRAL-MIRAFLORES	OFICINA	MOBILIARIO	SILLA FIJA DE METAL	746481870117	12/11/2012	REGULAR	ACTIVO
6344	SEDE CENTRAL-MIRAFLORES	OFICINA	MOBILIARIO	SILLA FIJA DE METAL	746481870118	12/11/2012	REGULAR	ACTIVO
6345	PNSR-CALLAO	OFICINA	MOBILIARIO	SILLA FIJA DE METAL	746481870119	12/11/2012	REGULAR	ACTIVO
6346	SEDE CENTRAL-MIRAFLORES	OFICINA	MOBILIARIO	SILLA FIJA DE METAL	746481870120	12/11/2012	REGULAR	ACTIVO
6347	SEDE CENTRAL-MIRAFLORES	OFICINA	MOBILIARIO	SILLA FIJA DE METAL	746481870122	12/11/2012	REGULAR	ACTIVO
6348	SEDE CENTRAL-MIRAFLORES	OFICINA	MOBILIARIO	SILLA FIJA DE METAL	746481870123	12/11/2012	REGULAR	ACTIVO
6349	SEDE CENTRAL-MIRAFLORES	OFICINA	MOBILIARIO	SILLA FIJA DE METAL	746481870124	12/11/2012	REGULAR	ACTIVO
6350	SEDE CENTRAL-MIRAFLORES	OFICINA	MOBILIARIO	SILLA FIJA DE METAL	746481870125	12/11/2012	REGULAR	ACTIVO
6351	SEDE CENTRAL-MIRAFLORES	OFICINA	MOBILIARIO	SILLA FIJA DE METAL	746481870126	12/11/2012	REGULAR	ACTIVO
6352	SEDE CENTRAL-MIRAFLORES	OFICINA	MOBILIARIO	SILLA FIJA DE METAL	746481870127	12/11/2012	REGULAR	ACTIVO
6353	SEDE CENTRAL-MIRAFLORES	OFICINA	MOBILIARIO	SILLA FIJA DE METAL	746481870128	12/11/2012	REGULAR	ACTIVO
6354	SEDE CENTRAL-MIRAFLORES	OFICINA	MOBILIARIO	SILLA FIJA DE METAL	746481870129	12/11/2012	REGULAR	ACTIVO
6355	SEDE CENTRAL-MIRAFLORES	OFICINA	MOBILIARIO	SILLA FIJA DE METAL	746481870130	12/11/2012	REGULAR	ACTIVO
6356	SEDE CENTRAL-MIRAFLORES	OFICINA	MOBILIARIO	SILLA FIJA DE METAL	746481870131	12/11/2012	REGULAR	ACTIVO
6357	PNSR-CALLAO	OFICINA	MOBILIARIO	SILLA FIJA DE METAL	746481870132	12/11/2012	REGULAR	ACTIVO
6358	SEDE CENTRAL-MIRAFLORES	OFICINA	MOBILIARIO	SILLA FIJA DE METAL	746481870133	12/11/2012	REGULAR	ACTIVO
6359	SEDE CENTRAL-MIRAFLORES	OFICINA	MOBILIARIO	SILLA FIJA DE METAL	746481870134	12/11/2012	REGULAR	ACTIVO
6360	SEDE CENTRAL-MIRAFLORES	OFICINA	MOBILIARIO	SILLA FIJA DE METAL	746481870135	12/11/2012	REGULAR	ACTIVO
6361	PNSR-HUANCAVELICA-CAC	OFICINA	MOBILIARIO	SILLA FIJA DE METAL	746481870136	12/11/2012	REGULAR	ACTIVO
6362	AMSAT-CUSCO	OFICINA	MOBILIARIO	SILLA FIJA DE METAL	746481870137	04/04/2013	REGULAR	ACTIVO
6363	AMSAT-CUSCO	OFICINA	MOBILIARIO	SILLA FIJA DE METAL	746481870138	04/04/2013	REGULAR	ACTIVO
6364	AMSAT-CUSCO	OFICINA	MOBILIARIO	SILLA FIJA DE METAL	746481870139	04/04/2013	REGULAR	ACTIVO
6365	AMSAT-CUSCO	OFICINA	MOBILIARIO	SILLA FIJA DE METAL	746481870140	04/04/2013	REGULAR	ACTIVO
6366	PNSR-CUSCO-CAC	OFICINA	MOBILIARIO	SILLA FIJA DE METAL	746481870141	04/04/2013	REGULAR	ACTIVO
6367	AMSAT-CUSCO	OFICINA	MOBILIARIO	SILLA FIJA DE METAL	746481870142	04/04/2013	REGULAR	ACTIVO
6368	PNSR-CUSCO-CAC	OFICINA	MOBILIARIO	SILLA FIJA DE METAL	746481870143	04/04/2013	REGULAR	ACTIVO
6369	AMSAT-CUSCO	OFICINA	MOBILIARIO	SILLA FIJA DE METAL	746481870144	04/04/2013	REGULAR	ACTIVO
6370	AMSAT-CUSCO	OFICINA	MOBILIARIO	SILLA FIJA DE METAL	746481870145	04/04/2013	REGULAR	ACTIVO
6371	AMSAT-CUSCO	OFICINA	MOBILIARIO	SILLA FIJA DE METAL	746481870146	04/04/2013	REGULAR	ACTIVO
6372	AMSAT-CUSCO	OFICINA	MOBILIARIO	SILLA FIJA DE METAL	746481870147	04/04/2013	REGULAR	ACTIVO
6373	AMSAT-CUSCO	OFICINA	MOBILIARIO	SILLA FIJA DE METAL	746481870148	04/04/2013	REGULAR	ACTIVO
6374	AMSAT-CUSCO	OFICINA	MOBILIARIO	SILLA FIJA DE METAL	746481870149	04/04/2013	REGULAR	ACTIVO
6375	AMSAT-CUSCO	OFICINA	MOBILIARIO	SILLA FIJA DE METAL	746481870150	04/04/2013	REGULAR	ACTIVO

MVCS
Por: ZAPATA SANDOVAL David Henry FAU 20504743307 soft
Motivo: Doy V° B°
Fecha: 2022/03/18 16:33:51-0500

MVCS
Por: CALDERON NISHIDA Carlos Hermilio FAU 20504743307 soft
Motivo: Doy V° B°
Fecha: 2022/03/18 17:39:13-0500

MVCS
Por: GALINDO VEGA Guillermo FAU 20504743307 soft
Motivo: Doy V° B°
Fecha: 2022/03/18 16:19:15-0500

N°	Local	Grupo	Clase	Denominación	Código Patrimonial	Fechas de Adquisición	Estado	Condición
	1	A - N	Ñ - W	5	6	7	8	9
6376	PNSR-CUSCO-CAC	OFICINA	MOBILIARIO	SILLA FIJA DE METAL	746481870151	04/04/2013	REGULAR	ACTIVO
6377	AMSAT-CUSCO	OFICINA	MOBILIARIO	SILLA FIJA DE METAL	746481870152	04/04/2013	REGULAR	ACTIVO
6378	AMSAT-CUSCO	OFICINA	MOBILIARIO	SILLA FIJA DE METAL	746481870153	04/04/2013	REGULAR	ACTIVO
6379	PNSR-CUSCO-CAC	OFICINA	MOBILIARIO	SILLA FIJA DE METAL	746481870154	04/04/2013	REGULAR	ACTIVO
6380	AMSAT-CUSCO	OFICINA	MOBILIARIO	SILLA FIJA DE METAL	746481870155	04/04/2013	REGULAR	ACTIVO
6381	AMSAT-CUSCO	OFICINA	MOBILIARIO	SILLA FIJA DE METAL	746481870156	04/04/2013	REGULAR	ACTIVO
6382	AMSAT-CUSCO	OFICINA	MOBILIARIO	SILLA FIJA DE METAL	746481870157	04/04/2013	REGULAR	ACTIVO
6383	AMSAT-CUSCO	OFICINA	MOBILIARIO	SILLA FIJA DE METAL	746481870158	04/04/2013	REGULAR	ACTIVO
6384	SEDE CENTRAL-MIRAFLORES	OFICINA	MOBILIARIO	SILLA FIJA DE METAL	746481870160	30/04/2013	REGULAR	ACTIVO
6385	PNSR-CALLAO	OFICINA	MOBILIARIO	SILLA FIJA DE METAL	746481870161	30/04/2013	REGULAR	ACTIVO
6386	PNSR-CALLAO	OFICINA	MOBILIARIO	SILLA FIJA DE METAL	746481870162	30/04/2013	REGULAR	ACTIVO
6387	SEDE CENTRAL-MIRAFLORES	OFICINA	MOBILIARIO	SILLA FIJA DE METAL	746481870163	30/04/2013	REGULAR	ACTIVO
6388	PNSR-CALLAO	OFICINA	MOBILIARIO	SILLA FIJA DE METAL	746481870164	30/04/2013	REGULAR	ACTIVO
6389	PNSR-CALLAO	OFICINA	MOBILIARIO	SILLA FIJA DE METAL	746481870165	30/04/2013	REGULAR	ACTIVO
6390	PNSR-CALLAO	OFICINA	MOBILIARIO	SILLA FIJA DE METAL	746481870166	30/04/2013	REGULAR	ACTIVO
6391	AR-MOYOBAMBA	OFICINA	MOBILIARIO	SILLA FIJA DE METAL	746481870167	30/04/2013	REGULAR	ACTIVO
6392	AR-MOYOBAMBA	OFICINA	MOBILIARIO	SILLA FIJA DE METAL	746481870177	30/04/2013	MALO	ACTIVO
6393	AR-MOYOBAMBA	OFICINA	MOBILIARIO	SILLA FIJA DE METAL	746481870178	30/04/2013	MALO	ACTIVO
6394	AR-MOYOBAMBA	OFICINA	MOBILIARIO	SILLA FIJA DE METAL	746481870179	30/04/2013	MALO	ACTIVO
6395	AR-MOYOBAMBA	OFICINA	MOBILIARIO	SILLA FIJA DE METAL	746481870180	30/04/2013	REGULAR	ACTIVO
6396	AR-MOYOBAMBA	OFICINA	MOBILIARIO	SILLA FIJA DE METAL	746481870181	30/04/2013	MALO	ACTIVO
6397	AR-MOYOBAMBA	OFICINA	MOBILIARIO	SILLA FIJA DE METAL	746481870182	30/04/2013	MALO	ACTIVO
6398	AR-MOYOBAMBA	OFICINA	MOBILIARIO	SILLA FIJA DE METAL	746481870183	30/04/2013	MALO	ACTIVO
6399	AR-MOYOBAMBA	OFICINA	MOBILIARIO	SILLA FIJA DE METAL	746481870184	30/04/2013	MALO	ACTIVO
6400	AR-MOYOBAMBA	OFICINA	MOBILIARIO	SILLA FIJA DE METAL	746481870185	30/04/2013	MALO	ACTIVO
6401	AR-MOYOBAMBA	OFICINA	MOBILIARIO	SILLA FIJA DE METAL	746481870186	30/04/2013	MALO	ACTIVO
6402	AR-MOYOBAMBA	OFICINA	MOBILIARIO	SILLA FIJA DE METAL	746481870187	30/04/2013	MALO	ACTIVO
6403	AR-MOYOBAMBA	OFICINA	MOBILIARIO	SILLA FIJA DE METAL	746481870188	30/04/2013	MALO	ACTIVO
6404	AR-MOYOBAMBA	OFICINA	MOBILIARIO	SILLA FIJA DE METAL	746481870189	30/04/2013	REGULAR	ACTIVO
6405	AR-MOYOBAMBA	OFICINA	MOBILIARIO	SILLA FIJA DE METAL	746481870190	30/04/2013	REGULAR	ACTIVO
6406	AR-MOYOBAMBA	OFICINA	MOBILIARIO	SILLA FIJA DE METAL	746481870191	30/04/2013	REGULAR	ACTIVO
6407	AR-MOYOBAMBA	OFICINA	MOBILIARIO	SILLA FIJA DE METAL	746481870192	30/04/2013	MALO	ACTIVO
6408	AR-MOYOBAMBA	OFICINA	MOBILIARIO	SILLA FIJA DE METAL	746481870193	30/04/2013	REGULAR	ACTIVO
6409	AR-MOYOBAMBA	OFICINA	MOBILIARIO	SILLA FIJA DE METAL	746481870194	30/04/2013	MALO	ACTIVO
6410	SEDE CENTRAL-MIRAFLORES	OFICINA	MOBILIARIO	SILLA FIJA DE METAL	746481870195	24/06/2013	REGULAR	ACTIVO
6411	PNSR-CALLAO	OFICINA	MOBILIARIO	SILLA FIJA DE METAL	746481870196	24/06/2013	REGULAR	ACTIVO
6412	SEDE CENTRAL-MIRAFLORES	OFICINA	MOBILIARIO	SILLA FIJA DE METAL	746481870197	24/06/2013	MALO	ACTIVO
6413	PNSR-CALLAO	OFICINA	MOBILIARIO	SILLA FIJA DE METAL	746481870198	24/06/2013	REGULAR	ACTIVO
6414	PNSR-CALLAO	OFICINA	MOBILIARIO	SILLA FIJA DE METAL	746481870199	24/06/2013	REGULAR	ACTIVO
6415	SEDE CENTRAL-MIRAFLORES	OFICINA	MOBILIARIO	SILLA FIJA DE METAL	746481870201	09/08/2013	REGULAR	ACTIVO
6416	PNSR-CALLAO	OFICINA	MOBILIARIO	SILLA FIJA DE METAL	746481870203	09/08/2013	REGULAR	ACTIVO
6417	AR-IMAZA	OFICINA	MOBILIARIO	SILLA FIJA DE METAL	746481870206	17/11/2013	MALO	ACTIVO
6418	AR-IMAZA	OFICINA	MOBILIARIO	SILLA FIJA DE METAL	746481870208	17/11/2013	MALO	ACTIVO
6419	AR-IMAZA	OFICINA	MOBILIARIO	SILLA FIJA DE METAL	746481870209	17/11/2013	REGULAR	ACTIVO
6420	AR-IMAZA	OFICINA	MOBILIARIO	SILLA FIJA DE METAL	746481870210	17/11/2013	MALO	ACTIVO
6421	AR-IMAZA	OFICINA	MOBILIARIO	SILLA FIJA DE METAL	746481870211	17/11/2013	MALO	ACTIVO
6422	AR-IMAZA	OFICINA	MOBILIARIO	SILLA FIJA DE METAL	746481870212	17/11/2013	MALO	ACTIVO
6423	AR-IMAZA	OFICINA	MOBILIARIO	SILLA FIJA DE METAL	746481870213	17/11/2013	MALO	ACTIVO
6424	AR-IMAZA	OFICINA	MOBILIARIO	SILLA FIJA DE METAL	746481870214	17/11/2013	REGULAR	ACTIVO
6425	AR-IMAZA	OFICINA	MOBILIARIO	SILLA FIJA DE METAL	746481870215	17/11/2013	REGULAR	ACTIVO
6426	AMSAT-CUSCO	OFICINA	MOBILIARIO	SILLA FIJA DE METAL	746481870216	08/07/2015	REGULAR	ACTIVO
6427	AMSAT-CUSCO	OFICINA	MOBILIARIO	SILLA FIJA DE METAL	746481870217	08/07/2015	REGULAR	ACTIVO
6428	AMSAT-CUSCO	OFICINA	MOBILIARIO	SILLA FIJA DE METAL	746481870218	08/07/2015	REGULAR	ACTIVO
6429	AMSAT-CUSCO	OFICINA	MOBILIARIO	SILLA FIJA DE METAL	746481870219	08/07/2015	REGULAR	ACTIVO
6430	AMSAT-CUSCO	OFICINA	MOBILIARIO	SILLA FIJA DE METAL	746481870220	08/07/2015	REGULAR	ACTIVO
6431	AMSAT-CUSCO	OFICINA	MOBILIARIO	SILLA FIJA DE METAL	746481870221	08/07/2015	REGULAR	ACTIVO
6432	PIASAR-SEDE	OFICINA	MOBILIARIO	SILLA FIJA DE METAL	746481870222	18/07/2015	REGULAR	ACTIVO
6433	SEDE CENTRAL-MIRAFLORES	OFICINA	MOBILIARIO	SILLA FIJA DE METAL	746481870223	18/07/2015	REGULAR	ACTIVO
6434	PIASAR-SEDE	OFICINA	MOBILIARIO	SILLA FIJA DE METAL	746481870224	18/07/2015	REGULAR	ACTIVO
6435	SEDE CENTRAL-MIRAFLORES	OFICINA	MOBILIARIO	SILLA FIJA DE METAL	746481870225	18/07/2015	REGULAR	ACTIVO
6436	PIASAR-SEDE	OFICINA	MOBILIARIO	SILLA FIJA DE METAL	746481870226	18/07/2015	REGULAR	ACTIVO
6437	SEDE CENTRAL-MIRAFLORES	OFICINA	MOBILIARIO	SILLA FIJA DE METAL	746481870227	18/07/2015	REGULAR	ACTIVO
6438	PNSR-PNSU	OFICINA	MOBILIARIO	SILLA FIJA DE METAL	746481870228	18/07/2015	REGULAR	ACTIVO
6439	SEDE CENTRAL-MIRAFLORES	OFICINA	MOBILIARIO	SILLA FIJA DE METAL	746481870229	18/07/2015	BUENO	ACTIVO
6440	SEDE CENTRAL-MIRAFLORES	OFICINA	MOBILIARIO	SILLA FIJA DE METAL	746481870230	18/07/2015	REGULAR	ACTIVO
6441	SEDE CENTRAL-MIRAFLORES	OFICINA	MOBILIARIO	SILLA FIJA DE METAL	746481870231	18/07/2015	REGULAR	ACTIVO
6442	SEDE CENTRAL-MIRAFLORES	OFICINA	MOBILIARIO	SILLA FIJA DE METAL	746481870232	18/07/2015	REGULAR	ACTIVO
6443	SEDE CENTRAL-MIRAFLORES	OFICINA	MOBILIARIO	SILLA FIJA DE METAL	746481870233	18/07/2015	REGULAR	ACTIVO
6444	SEDE CENTRAL-MIRAFLORES	OFICINA	MOBILIARIO	SILLA FIJA DE METAL	746481870234	18/07/2015	REGULAR	ACTIVO
6445	SEDE CENTRAL-MIRAFLORES	OFICINA	MOBILIARIO	SILLA FIJA DE METAL	746481870235	18/07/2015	REGULAR	ACTIVO
6446	SEDE CENTRAL-MIRAFLORES	OFICINA	MOBILIARIO	SILLA FIJA DE METAL	746481870236	18/07/2015	REGULAR	ACTIVO
6447	SEDE CENTRAL-MIRAFLORES	OFICINA	MOBILIARIO	SILLA FIJA DE METAL	746481870237	18/07/2015	REGULAR	ACTIVO
6448	SEDE CENTRAL-MIRAFLORES	OFICINA	MOBILIARIO	SILLA FIJA DE METAL	746481870238	18/07/2015	REGULAR	ACTIVO
6449	PNSR-CALLAO	OFICINA	MOBILIARIO	SILLA FIJA DE METAL	746481870239	21/07/2015	REGULAR	ACTIVO
6450	PNSR-CALLAO	OFICINA	MOBILIARIO	SILLA FIJA DE METAL	746481870240	21/07/2015	REGULAR	ACTIVO
6451	AR-SEDE	OFICINA	MOBILIARIO	SILLA FIJA DE METAL	746481870241	21/07/2015	REGULAR	ACTIVO
6452	PIASAR-SEDE	OFICINA	MOBILIARIO	SILLA FIJA DE METAL	746481870242	21/07/2015	REGULAR	ACTIVO
6453	AR-SEDE	OFICINA	MOBILIARIO	SILLA FIJA DE METAL	746481870243	21/07/2015	MALO	ACTIVO
6454	AR-SEDE	OFICINA	MOBILIARIO	SILLA FIJA DE METAL	746481870244	21/07/2015	REGULAR	ACTIVO
6455	AR-SEDE	OFICINA	MOBILIARIO	SILLA FIJA DE METAL	746481870245	21/07/2015	REGULAR	ACTIVO
6456	AR-SEDE	OFICINA	MOBILIARIO	SILLA FIJA DE METAL	746481870246	21/07/2015	REGULAR	ACTIVO
6457	AR-SEDE	OFICINA	MOBILIARIO	SILLA FIJA DE METAL	746481870247	21/07/2015	REGULAR	ACTIVO
6458	AR-SEDE	OFICINA	MOBILIARIO	SILLA FIJA DE METAL	746481870248	21/07/2015	REGULAR	ACTIVO
6459	AR-SEDE	OFICINA	MOBILIARIO	SILLA FIJA DE METAL	746481870249	21/07/2015	REGULAR	ACTIVO
6460	AR-SEDE	OFICINA	MOBILIARIO	SILLA FIJA DE METAL	746481870250	21/07/2015	REGULAR	ACTIVO
6461	AR-SEDE	OFICINA	MOBILIARIO	SILLA FIJA DE METAL	746481870251	21/07/2015	REGULAR	ACTIVO
6462	AR-SEDE	OFICINA	MOBILIARIO	SILLA FIJA DE METAL	746481870252	21/07/2015	REGULAR	ACTIVO
6463	AR-SEDE	OFICINA	MOBILIARIO	SILLA FIJA DE METAL	746481870253	21/07/2015	REGULAR	ACTIVO
6464	AR-SEDE	OFICINA	MOBILIARIO	SILLA FIJA DE METAL	746481870254	21/07/2015	REGULAR	ACTIVO
6465	AR-SEDE	OFICINA	MOBILIARIO	SILLA FIJA DE METAL	746481870255	21/07/2015	REGULAR	ACTIVO
6466	SEDE CENTRAL-MIRAFLORES	OFICINA	MOBILIARIO	SILLA FIJA DE METAL	746481870256	21/07/2015	REGULAR	ACTIVO
6467	AR-SEDE	OFICINA	MOBILIARIO	SILLA FIJA DE METAL	746481870257	21/07/2015	REGULAR	ACTIVO
6468	AR-SEDE	OFICINA	MOBILIARIO	SILLA FIJA DE METAL	746481870258	21/07/2015	REGULAR	ACTIVO
6469	SEDE CENTRAL-MIRAFLORES	OFICINA	MOBILIARIO	SILLA FIJA DE METAL	746481870259	21/07/2015	REGULAR	ACTIVO
6470	AR-SEDE	OFICINA	MOBILIARIO	SILLA FIJA DE METAL	746481870260	21/07/2015	REGULAR	ACTIVO
6471	AR-SEDE	OFICINA	MOBILIARIO	SILLA FIJA DE METAL	746481870261	21/07/2015	REGULAR	ACTIVO
6472	AR-SEDE	OFICINA	MOBILIARIO	SILLA FIJA DE METAL	746481870262	21/07/2015	REGULAR	ACTIVO
6473	AR-SEDE	OFICINA	MOBILIARIO	SILLA FIJA DE METAL	746481870263	21/07/2015	REGULAR	ACTIVO
6474	SEDE CENTRAL-MIRAFLORES	OFICINA	MOBILIARIO	SILLA FIJA DE METAL	746481870264	21/07/2015	REGULAR	ACTIVO
6475	SEDE CENTRAL-MIRAFLORES	OFICINA	MOBILIARIO	SILLA FIJA DE METAL	746481870265	18/11/2014	REGULAR	ACTIVO
6476	SEDE CENTRAL-MIRAFLORES	OFICINA	MOBILIARIO	SILLA FIJA DE METAL	746481870266	18/11/2014	REGULAR	ACTIVO
6477	SEDE CENTRAL-MIRAFLORES	OFICINA	MOBILIARIO	SILLA FIJA DE METAL	746481870267	18/11/2014	REGULAR	ACTIVO
6478	SEDE CENTRAL-MIRAFLORES	OFICINA	MOBILIARIO	SILLA FIJA DE METAL	746481870268	18/11/2014	REGULAR	ACTIVO
6479	SEDE CENTRAL-MIRAFLORES	OFICINA	MOBILIARIO	SILLA FIJA DE METAL	746481870269	18/11/2014	REGULAR	ACTIVO
6480	SEDE CENTRAL-MIRAFLORES	OFICINA	MOBILIARIO	SILLA FIJA DE METAL	746481870270	18/11/2014	REGULAR	ACTIVO
6481	SEDE CENTRAL-MIRAFLORES	OFICINA	MOBILIARIO	SILLA FIJA DE METAL	746481870271	18/11/2014	REGULAR	ACTIVO
6482	SEDE CENTRAL-MIRAFLORES	OFICINA	MOBILIARIO	SILLA FIJA DE METAL	746481870272	18/11/2014	REGULAR	ACTIVO
6483	SEDE CENTRAL-MIRAFLORES	OFICINA	MOBILIARIO	SILLA FIJA DE METAL	746481870273	18/11/2014	REGULAR	ACTIVO
6484	SEDE CENTRAL-MIRAFLORES	OFICINA	MOBILIARIO	SILLA FIJA DE METAL	746481870274	18/11/2014	REGULAR	ACTIVO
6485	SEDE CENTRAL-MIRAFLORES	OFICINA	MOBILIARIO	SILLA FIJA DE METAL	746481870275	18/11/2014	REGULAR	ACTIVO
6486	SEDE CENTRAL-MIRAFLORES	OFICINA	MOBILIARIO	SILLA FIJA DE METAL	746481870276	18/11/2014	REGULAR	ACTIVO
6487	SEDE CENTRAL-MIRAFLORES	OFICINA	MOBILIARIO	SILLA FIJA DE METAL	746481870277	18/11/2014	REGULAR	ACTIVO

MVCS
Por: ZAPATA SANDOVAL David Henry FAU 20504743307 soft
Motivo: Doy V° B°
Fecha: 2022/03/18 16:33:51-0500

MVCS
Por: CALDERON NISHIDA Carlos Hermilio FAU 20504743307 soft
Motivo: Doy V° B°
Fecha: 2022/03/18 17:39:13-0500

MVCS
Por: GALINDO VEGA Guillermo FAU 20504743307 soft
Motivo: Doy V° B°
Fecha: 2022/03/18 16:19:15-0500

N°	Local	Grupo	Clase	Denominación	Código Patrimonial	Fechas de Adquisición	Estado	Condición
	1	A - N	Ñ - W	5	6	7	8	9
6488	SEDE CENTRAL-MIRAFLORES	OFICINA	MOBILIARIO	SILLA FIJA DE METAL	746481870278	18/11/2014	REGULAR	ACTIVO
6489	SEDE CENTRAL-MIRAFLORES	OFICINA	MOBILIARIO	SILLA FIJA DE METAL	746481870279	18/11/2014	REGULAR	ACTIVO
6490	SEDE CENTRAL-MIRAFLORES	OFICINA	MOBILIARIO	SILLA FIJA DE METAL	746481870280	18/11/2014	REGULAR	ACTIVO
6491	SEDE CENTRAL-MIRAFLORES	OFICINA	MOBILIARIO	SILLA FIJA DE METAL	746481870281	18/11/2014	REGULAR	ACTIVO
6492	SEDE CENTRAL-MIRAFLORES	OFICINA	MOBILIARIO	SILLA FIJA DE METAL	746481870282	18/11/2014	REGULAR	ACTIVO
6493	SEDE CENTRAL-MIRAFLORES	OFICINA	MOBILIARIO	SILLA FIJA DE METAL	746481870283	18/11/2014	REGULAR	ACTIVO
6494	SEDE CENTRAL-MIRAFLORES	OFICINA	MOBILIARIO	SILLA FIJA DE METAL	746481870284	18/11/2014	REGULAR	ACTIVO
6495	AR-IQUITOS	OFICINA	MOBILIARIO	SILLA FIJA DE METAL	746481870285	21/12/2015	REGULAR	ACTIVO
6496	SEDE CENTRAL-MIRAFLORES	OFICINA	MOBILIARIO	SILLA FIJA DE METAL	746481870286	21/12/2015	REGULAR	ACTIVO
6497	SEDE CENTRAL-MIRAFLORES	OFICINA	MOBILIARIO	SILLA FIJA DE METAL	746481870287	21/12/2015	MALO	ACTIVO
6498	SEDE CENTRAL-MIRAFLORES	OFICINA	MOBILIARIO	SILLA FIJA DE METAL	746481870288	21/12/2015	REGULAR	ACTIVO
6499	AR-IMAZA	OFICINA	MOBILIARIO	SILLA FIJA DE METAL	746481870289	21/12/2015	REGULAR	ACTIVO
6500	SEDE CENTRAL-MIRAFLORES	OFICINA	MOBILIARIO	SILLA FIJA DE METAL	746481870290	21/12/2015	REGULAR	ACTIVO
6501	SEDE CENTRAL-MIRAFLORES	OFICINA	MOBILIARIO	SILLA FIJA DE METAL	746481870292	21/12/2015	REGULAR	ACTIVO
6502	PNSR-CALLAO	OFICINA	MOBILIARIO	SILLA FIJA DE METAL	746481870293	21/12/2015	REGULAR	ACTIVO
6503	SEDE CENTRAL-MIRAFLORES	OFICINA	MOBILIARIO	SILLA FIJA DE METAL	746481870294	21/12/2015	REGULAR	ACTIVO
6504	PIASAR-NIEVA	OFICINA	MOBILIARIO	SILLA FIJA DE METAL	746481870295	21/12/2015	REGULAR	ACTIVO
6505	AR-IQUITOS	OFICINA	MOBILIARIO	SILLA FIJA DE METAL	746481870296	21/12/2015	REGULAR	ACTIVO
6506	PIASAR-LAJAS	OFICINA	MOBILIARIO	SILLA FIJA DE METAL	746481870297	21/12/2015	REGULAR	ACTIVO
6507	SEDE CENTRAL-MIRAFLORES	OFICINA	MOBILIARIO	SILLA FIJA DE METAL	746481870298	21/12/2015	REGULAR	ACTIVO
6508	SEDE CENTRAL-MIRAFLORES	OFICINA	MOBILIARIO	SILLA FIJA DE METAL	746481870300	21/12/2015	REGULAR	ACTIVO
6509	SEDE CENTRAL-MIRAFLORES	OFICINA	MOBILIARIO	SILLA FIJA DE METAL	746481870301	21/12/2015	REGULAR	ACTIVO
6510	SEDE CENTRAL-MIRAFLORES	OFICINA	MOBILIARIO	SILLA FIJA DE METAL	746481870302	21/12/2015	REGULAR	ACTIVO
6511	PNSR-CALLAO	OFICINA	MOBILIARIO	SILLA FIJA DE METAL	746481870303	21/12/2015	REGULAR	ACTIVO
6512	PNSR-CALLAO	OFICINA	MOBILIARIO	SILLA FIJA DE METAL	746481870304	21/12/2015	REGULAR	ACTIVO
6513	AR-IMAZA	OFICINA	MOBILIARIO	SILLA FIJA DE METAL	746481870305	21/12/2015	MALO	ACTIVO
6514	SEDE CENTRAL-MIRAFLORES	OFICINA	MOBILIARIO	SILLA FIJA DE METAL	746481870306	21/12/2015	REGULAR	ACTIVO
6515	AR-IMAZA	OFICINA	MOBILIARIO	SILLA FIJA DE METAL	746481870307	21/12/2015	MALO	ACTIVO
6516	PNSR-CALLAO	OFICINA	MOBILIARIO	SILLA FIJA DE METAL	746481870308	21/12/2015	REGULAR	ACTIVO
6517	SEDE CENTRAL-MIRAFLORES	OFICINA	MOBILIARIO	SILLA FIJA DE METAL	746481870309	21/12/2015	MALO	ACTIVO
6518	AR-IMAZA	OFICINA	MOBILIARIO	SILLA FIJA DE METAL	746481870310	21/12/2015	REGULAR	ACTIVO
6519	PNSR-CALLAO	OFICINA	MOBILIARIO	SILLA FIJA DE METAL	746481870311	21/12/2015	REGULAR	ACTIVO
6520	PNSR-CALLAO	OFICINA	MOBILIARIO	SILLA FIJA DE METAL	746481870312	21/12/2015	REGULAR	ACTIVO
6521	SEDE CENTRAL-MIRAFLORES	OFICINA	MOBILIARIO	SILLA FIJA DE METAL	746481870313	21/12/2015	REGULAR	ACTIVO
6522	AR-IMAZA	OFICINA	MOBILIARIO	SILLA FIJA DE METAL	746481870314	21/12/2015	REGULAR	ACTIVO
6523	PNSR-CALLAO	OFICINA	MOBILIARIO	SILLA FIJA DE METAL	746481870315	21/12/2015	REGULAR	ACTIVO
6524	PIASAR-NIEVA	OFICINA	MOBILIARIO	SILLA FIJA DE METAL	746481870316	21/12/2015	REGULAR	ACTIVO
6525	PNSR-CALLAO	OFICINA	MOBILIARIO	SILLA FIJA DE METAL	746481870318	21/12/2015	REGULAR	ACTIVO
6526	PIASAR-LAJAS	OFICINA	MOBILIARIO	SILLA FIJA DE METAL	746481870319	21/12/2015	REGULAR	ACTIVO
6527	PNSR-CALLAO	OFICINA	MOBILIARIO	SILLA FIJA DE METAL	746481870321	21/12/2015	REGULAR	ACTIVO
6528	AR-MOYOBAMBA	OFICINA	MOBILIARIO	SILLA FIJA DE METAL	746481870323	21/12/2015	MALO	ACTIVO
6529	PIASAR-LAJAS	OFICINA	MOBILIARIO	SILLA FIJA DE METAL	746481870324	21/12/2015	REGULAR	ACTIVO
6530	SEDE CENTRAL-MIRAFLORES	OFICINA	MOBILIARIO	SILLA FIJA DE METAL	746481870325	29/12/2015	REGULAR	ACTIVO
6531	SEDE CENTRAL-MIRAFLORES	OFICINA	MOBILIARIO	SILLA FIJA DE METAL	746481870330	29/12/2015	REGULAR	ACTIVO
6532	SEDE CENTRAL-MIRAFLORES	OFICINA	MOBILIARIO	SILLA FIJA DE METAL	746481870331	29/12/2015	REGULAR	ACTIVO
6533	SEDE CENTRAL-MIRAFLORES	OFICINA	MOBILIARIO	SILLA FIJA DE METAL	746481870332	29/12/2015	REGULAR	ACTIVO
6534	SEDE CENTRAL-MIRAFLORES	OFICINA	MOBILIARIO	SILLA FIJA DE METAL	746481870333	29/12/2015	REGULAR	ACTIVO
6535	SEDE CENTRAL-MIRAFLORES	OFICINA	MOBILIARIO	SILLA FIJA DE METAL	746481870334	29/12/2015	REGULAR	ACTIVO
6536	PIASAR-NIEVA	OFICINA	MOBILIARIO	SILLA FIJA DE METAL	746481870335	29/12/2015	REGULAR	ACTIVO
6537	PNSR-CALLAO	OFICINA	MOBILIARIO	SILLA FIJA DE METAL	746481870336	29/12/2015	REGULAR	ACTIVO
6538	SEDE CENTRAL-MIRAFLORES	OFICINA	MOBILIARIO	SILLA FIJA DE METAL	746481870337	29/12/2015	REGULAR	ACTIVO
6539	SEDE CENTRAL-MIRAFLORES	OFICINA	MOBILIARIO	SILLA FIJA DE METAL	746481870338	29/12/2015	REGULAR	ACTIVO
6540	SEDE CENTRAL-MIRAFLORES	OFICINA	MOBILIARIO	SILLA FIJA DE METAL	746481870339	29/12/2015	REGULAR	ACTIVO
6541	SEDE CENTRAL-MIRAFLORES	OFICINA	MOBILIARIO	SILLA FIJA DE METAL	746481870340	29/12/2015	REGULAR	ACTIVO
6542	SEDE CENTRAL-MIRAFLORES	OFICINA	MOBILIARIO	SILLA FIJA DE METAL	746481870341	29/12/2015	REGULAR	ACTIVO
6543	SEDE CENTRAL-MIRAFLORES	OFICINA	MOBILIARIO	SILLA FIJA DE METAL	746481870342	29/12/2015	REGULAR	ACTIVO
6544	AR-IQUITOS	OFICINA	MOBILIARIO	SILLA FIJA DE METAL	746481870343	29/12/2015	REGULAR	ACTIVO
6545	SEDE CENTRAL-MIRAFLORES	OFICINA	MOBILIARIO	SILLA FIJA DE METAL	746481870344	29/12/2015	REGULAR	ACTIVO
6546	PNSR-AMAZONAS-CAC	OFICINA	MOBILIARIO	SILLA FIJA DE METAL	746481870345	30/12/2015	REGULAR	ACTIVO
6547	PNSR-AMAZONAS-CAC	OFICINA	MOBILIARIO	SILLA FIJA DE METAL	746481870346	30/12/2015	REGULAR	ACTIVO
6548	PNSR-AMAZONAS-CAC	OFICINA	MOBILIARIO	SILLA FIJA DE METAL	746481870347	30/12/2015	REGULAR	ACTIVO
6549	PNSR-AMAZONAS-CAC	OFICINA	MOBILIARIO	SILLA FIJA DE METAL	746481870348	30/12/2015	REGULAR	ACTIVO
6550	PNSR-AMAZONAS-CAC	OFICINA	MOBILIARIO	SILLA FIJA DE METAL	746481870349	30/12/2015	REGULAR	ACTIVO
6551	PNSR-AMAZONAS-CAC	OFICINA	MOBILIARIO	SILLA FIJA DE METAL	746481870350	30/12/2015	REGULAR	ACTIVO
6552	PNSR-AMAZONAS-CAC	OFICINA	MOBILIARIO	SILLA FIJA DE METAL	746481870351	30/12/2015	REGULAR	ACTIVO
6553	PNSR-AMAZONAS-CAC	OFICINA	MOBILIARIO	SILLA FIJA DE METAL	746481870352	30/12/2015	REGULAR	ACTIVO
6554	PNSR-AMAZONAS-CAC	OFICINA	MOBILIARIO	SILLA FIJA DE METAL	746481870353	30/12/2015	REGULAR	ACTIVO
6555	PNSR-AMAZONAS-CAC	OFICINA	MOBILIARIO	SILLA FIJA DE METAL	746481870354	30/12/2015	REGULAR	ACTIVO
6556	PNSR-AMAZONAS-CAC	OFICINA	MOBILIARIO	SILLA FIJA DE METAL	746481870355	30/12/2015	REGULAR	ACTIVO
6557	PNSR-AMAZONAS-CAC	OFICINA	MOBILIARIO	SILLA FIJA DE METAL	746481870356	30/12/2015	REGULAR	ACTIVO
6558	SEDE CENTRAL-MIRAFLORES	OFICINA	MOBILIARIO	SILLA FIJA DE METAL	746481870357	09/02/2016	REGULAR	ACTIVO
6559	SEDE CENTRAL-MIRAFLORES	OFICINA	MOBILIARIO	SILLA FIJA DE METAL	746481870358	09/02/2016	REGULAR	ACTIVO
6560	SEDE CENTRAL-MIRAFLORES	OFICINA	MOBILIARIO	SILLA FIJA DE METAL	746481870359	09/02/2016	REGULAR	ACTIVO
6561	SEDE CENTRAL-MIRAFLORES	OFICINA	MOBILIARIO	SILLA FIJA DE METAL	746481870360	09/02/2016	REGULAR	ACTIVO
6562	SEDE CENTRAL-MIRAFLORES	OFICINA	MOBILIARIO	SILLA FIJA DE METAL	746481870361	09/02/2016	REGULAR	ACTIVO
6563	SEDE CENTRAL-MIRAFLORES	OFICINA	MOBILIARIO	SILLA FIJA DE METAL	746481870362	09/02/2016	REGULAR	ACTIVO
6564	SEDE CENTRAL-MIRAFLORES	OFICINA	MOBILIARIO	SILLA FIJA DE METAL	746481870363	09/02/2016	REGULAR	ACTIVO
6565	SEDE CENTRAL-MIRAFLORES	OFICINA	MOBILIARIO	SILLA FIJA DE METAL	746481870365	09/02/2016	BUENO	ACTIVO
6566	SEDE CENTRAL-MIRAFLORES	OFICINA	MOBILIARIO	SILLA FIJA DE METAL	746481870366	09/02/2016	REGULAR	ACTIVO
6567	SEDE CENTRAL-MIRAFLORES	OFICINA	MOBILIARIO	SILLA FIJA DE METAL	746481870367	09/02/2016	REGULAR	ACTIVO
6568	SEDE CENTRAL-MIRAFLORES	OFICINA	MOBILIARIO	SILLA FIJA DE METAL	746481870368	09/02/2016	REGULAR	ACTIVO
6569	SEDE CENTRAL-MIRAFLORES	OFICINA	MOBILIARIO	SILLA FIJA DE METAL	746481870369	09/02/2016	BUENO	ACTIVO
6570	SEDE CENTRAL-MIRAFLORES	OFICINA	MOBILIARIO	SILLA FIJA DE METAL	746481870370	09/02/2016	REGULAR	ACTIVO
6571	PNSR-LAMBAYEQUE-CAC	OFICINA	MOBILIARIO	SILLA FIJA DE METAL	746481870371	09/02/2016	REGULAR	ACTIVO
6572	SEDE CENTRAL-MIRAFLORES	OFICINA	MOBILIARIO	SILLA FIJA DE METAL	746481870372	09/02/2016	BUENO	ACTIVO
6573	PNSR-CALLAO	OFICINA	MOBILIARIO	SILLA FIJA DE METAL	746481870373	09/02/2016	REGULAR	ACTIVO
6574	PNSR-LAMBAYEQUE-CAC	OFICINA	MOBILIARIO	SILLA FIJA DE METAL	746481870374	09/02/2016	REGULAR	ACTIVO
6575	PNSR-LAMBAYEQUE-CAC	OFICINA	MOBILIARIO	SILLA FIJA DE METAL	746481870375	09/02/2016	REGULAR	ACTIVO
6576	SEDE CENTRAL-MIRAFLORES	OFICINA	MOBILIARIO	SILLA FIJA DE METAL	746481870376	09/02/2016	BUENO	ACTIVO
6577	PNSR-LAMBAYEQUE-CAC	OFICINA	MOBILIARIO	SILLA FIJA DE METAL	746481870377	09/02/2016	REGULAR	ACTIVO
6578	SEDE CENTRAL-MIRAFLORES	OFICINA	MOBILIARIO	SILLA FIJA DE METAL	746481870378	09/02/2016	REGULAR	ACTIVO
6579	PNSR-LORETO-CAC	OFICINA	MOBILIARIO	SILLA FIJA DE METAL	746481870379	17/10/2016	REGULAR	ACTIVO
6580	PNSR-LORETO-CAC	OFICINA	MOBILIARIO	SILLA FIJA DE METAL	746481870380	17/10/2016	REGULAR	ACTIVO
6581	PNSR-LORETO-CAC	OFICINA	MOBILIARIO	SILLA FIJA DE METAL	746481870381	17/10/2016	REGULAR	ACTIVO
6582	PNSR-LORETO-CAC	OFICINA	MOBILIARIO	SILLA FIJA DE METAL	746481870382	17/10/2016	REGULAR	ACTIVO
6583	PNSR-LORETO-CAC	OFICINA	MOBILIARIO	SILLA FIJA DE METAL	746481870383	17/10/2016	REGULAR	ACTIVO
6584	PNSR-LORETO-CAC	OFICINA	MOBILIARIO	SILLA FIJA DE METAL	746481870384	17/10/2016	REGULAR	ACTIVO
6585	PNSR-CAJAMARCA-CAC	OFICINA	MOBILIARIO	SILLA FIJA DE METAL	746481870385	26/10/2016	REGULAR	ACTIVO
6586	PNSR-CAJAMARCA-CAC	OFICINA	MOBILIARIO	SILLA FIJA DE METAL	746481870386	26/10/2016	REGULAR	ACTIVO
6587	PNSR-CAJAMARCA-CAC	OFICINA	MOBILIARIO	SILLA FIJA DE METAL	746481870387	26/10/2016	REGULAR	ACTIVO
6588	PNSR-CAJAMARCA-CAC	OFICINA	MOBILIARIO	SILLA FIJA DE METAL	746481870388	26/10/2016	REGULAR	ACTIVO
6589	PNSR-CAJAMARCA-CAC	OFICINA	MOBILIARIO	SILLA FIJA DE METAL	746481870389	26/10/2016	REGULAR	ACTIVO
6590	PNSR-CAJAMARCA-CAC	OFICINA	MOBILIARIO	SILLA FIJA DE METAL	746481870390	26/10/2016	REGULAR	ACTIVO
6591	PNSR-PUNO-CAC	OFICINA	MOBILIARIO	SILLA FIJA DE METAL	746481870391	26/10/2016	REGULAR	ACTIVO
6592	PNSR-PUNO-CAC	OFICINA	MOBILIARIO	SILLA FIJA DE METAL	746481870392	26/10/2016	REGULAR	ACTIVO
6593	PNSR-PUNO-CAC	OFICINA	MOBILIARIO	SILLA FIJA DE METAL	746481870393	26/10/2016	BUENO	ACTIVO
6594	PNSR-PUNO-CAC	OFICINA	MOBILIARIO	SILLA FIJA DE METAL	746481870394	26/10/2016	REGULAR	ACTIVO
6595	PNSR-PUNO-CAC	OFICINA	MOBILIARIO	SILLA FIJA DE METAL	746481870395	26/10/2016	BUENO	ACTIVO
6596	PNSR-PUNO-CAC	OFICINA	MOBILIARIO	SILLA FIJA DE METAL	746481870396	26/10/2016	BUENO	ACTIVO
6597	AR-MOYOBAMBA	OFICINA	MOBILIARIO	SILLA FIJA DE METAL	746481870397	16/11/2016	BUENO	ACTIVO
6598	AR-MOYOBAMBA	OFICINA	MOBILIARIO	SILLA FIJA DE METAL	746481870398	16/11/2016	REGULAR	ACTIVO
6599	AR-MOYOBAMBA	OFICINA	MOBILIARIO	SILLA FIJA DE METAL	746481870399	16/11/2016	BUENO	ACTIVO

MVCS
Por: ZAPATA SANDOVAL David Henry FAU 20504743307 soft
Motivo: Doy V° B°
Fecha: 2022/03/18 16:33:51-0500

MVCS
Por: CALDERON NISHIDA Carlos Hermilio FAU 20504743307 soft
Motivo: Doy V° B°
Fecha: 2022/03/18 17:39:13-0500

MVCS
Por: GALINDO VEGA Guillermo FAU 20504743307 soft
Motivo: Doy V° B°
Fecha: 2022/03/18 16:19:15-0500

N°	Local	Grupo	Clase	Denominación	Código Patrimonial	Fechas de Adquisición	Estado	Condición
	1	A - N	Ñ - W	5	6	7	8	9
6600	AR-MOYOBAMBA	OFICINA	MOBILIARIO	SILLA FIJA DE METAL	746481870400	16/11/2016	BUENO	ACTIVO
6601	AR-MOYOBAMBA	OFICINA	MOBILIARIO	SILLA FIJA DE METAL	746481870401	16/11/2016	REGULAR	ACTIVO
6602	AR-MOYOBAMBA	OFICINA	MOBILIARIO	SILLA FIJA DE METAL	746481870402	16/11/2016	BUENO	ACTIVO
6603	AR-MOYOBAMBA	OFICINA	MOBILIARIO	SILLA FIJA DE METAL	746481870403	16/11/2016	REGULAR	ACTIVO
6604	AR-MOYOBAMBA	OFICINA	MOBILIARIO	SILLA FIJA DE METAL	746481870404	16/11/2016	BUENO	ACTIVO
6605	AR-MOYOBAMBA	OFICINA	MOBILIARIO	SILLA FIJA DE METAL	746481870405	16/11/2016	REGULAR	ACTIVO
6606	SEDE CENTRAL-MIRAFLORES	OFICINA	MOBILIARIO	SILLA FIJA DE METAL	746481870406	21/12/2016	REGULAR	ACTIVO
6607	AR-MOYOBAMBA	OFICINA	MOBILIARIO	SILLA FIJA DE METAL	746481870407	21/12/2016	REGULAR	ACTIVO
6608	SEDE CENTRAL-MIRAFLORES	OFICINA	MOBILIARIO	SILLA FIJA DE METAL	746481870409	21/12/2016	MALO	ACTIVO
6609	SEDE CENTRAL-MIRAFLORES	OFICINA	MOBILIARIO	SILLA FIJA DE METAL	746481870410	21/12/2016	REGULAR	ACTIVO
6610	SEDE CENTRAL-MIRAFLORES	OFICINA	MOBILIARIO	SILLA FIJA DE METAL	746481870412	21/12/2016	REGULAR	ACTIVO
6611	SEDE CENTRAL-MIRAFLORES	OFICINA	MOBILIARIO	SILLA FIJA DE METAL	746481870413	21/12/2016	REGULAR	ACTIVO
6612	SEDE CENTRAL-MIRAFLORES	OFICINA	MOBILIARIO	SILLA FIJA DE METAL	746481870414	21/12/2016	REGULAR	ACTIVO
6613	SEDE CENTRAL-MIRAFLORES	OFICINA	MOBILIARIO	SILLA FIJA DE METAL	746481870415	21/12/2016	REGULAR	ACTIVO
6614	SEDE CENTRAL-MIRAFLORES	OFICINA	MOBILIARIO	SILLA FIJA DE METAL	746481870416	21/12/2016	REGULAR	ACTIVO
6615	SEDE CENTRAL-MIRAFLORES	OFICINA	MOBILIARIO	SILLA FIJA DE METAL	746481870417	21/12/2016	REGULAR	ACTIVO
6616	SEDE CENTRAL-MIRAFLORES	OFICINA	MOBILIARIO	SILLA FIJA DE METAL	746481870418	21/12/2016	REGULAR	ACTIVO
6617	SEDE CENTRAL-MIRAFLORES	OFICINA	MOBILIARIO	SILLA FIJA DE METAL	746481870419	21/12/2016	REGULAR	ACTIVO
6618	SEDE CENTRAL-MIRAFLORES	OFICINA	MOBILIARIO	SILLA FIJA DE METAL	746481870420	21/12/2016	REGULAR	ACTIVO
6619	SEDE CENTRAL-MIRAFLORES	OFICINA	MOBILIARIO	SILLA FIJA DE METAL	746481870421	21/12/2016	REGULAR	ACTIVO
6620	SEDE CENTRAL-MIRAFLORES	OFICINA	MOBILIARIO	SILLA FIJA DE METAL	746481870422	21/12/2016	REGULAR	ACTIVO
6621	SEDE CENTRAL-MIRAFLORES	OFICINA	MOBILIARIO	SILLA FIJA DE METAL	746481870423	21/12/2016	REGULAR	ACTIVO
6622	AR-MOYOBAMBA	OFICINA	MOBILIARIO	SILLA FIJA DE METAL	746481870424	21/12/2016	REGULAR	ACTIVO
6623	SEDE CENTRAL-MIRAFLORES	OFICINA	MOBILIARIO	SILLA FIJA DE METAL	746481870426	21/12/2016	REGULAR	ACTIVO
6624	SEDE CENTRAL-MIRAFLORES	OFICINA	MOBILIARIO	SILLA FIJA DE METAL	746481870427	21/12/2016	MALO	ACTIVO
6625	SEDE CENTRAL-MIRAFLORES	OFICINA	MOBILIARIO	SILLA FIJA DE METAL	746481870428	21/12/2016	REGULAR	ACTIVO
6626	PNSR-CAJAMARCA-CAC	OFICINA	MOBILIARIO	SILLA FIJA DE METAL	746481870429	21/12/2016	REGULAR	ACTIVO
6627	SEDE CENTRAL-MIRAFLORES	OFICINA	MOBILIARIO	SILLA FIJA DE METAL	746481870430	21/12/2016	REGULAR	ACTIVO
6628	SEDE CENTRAL-MIRAFLORES	OFICINA	MOBILIARIO	SILLA FIJA DE METAL	746481870431	21/12/2016	REGULAR	ACTIVO
6629	AR-MOYOBAMBA	OFICINA	MOBILIARIO	SILLA FIJA DE METAL	746481870432	21/12/2016	REGULAR	ACTIVO
6630	SEDE CENTRAL-MIRAFLORES	OFICINA	MOBILIARIO	SILLA FIJA DE METAL	746481870433	21/12/2016	REGULAR	ACTIVO
6631	PNSR-CALLAO	OFICINA	MOBILIARIO	SILLA FIJA DE METAL	746481870434	21/12/2016	REGULAR	ACTIVO
6632	SEDE CENTRAL-MIRAFLORES	OFICINA	MOBILIARIO	SILLA FIJA DE METAL	746481870435	21/12/2016	REGULAR	ACTIVO
6633	SEDE CENTRAL-MIRAFLORES	OFICINA	MOBILIARIO	SILLA FIJA DE METAL	746481870436	21/12/2016	REGULAR	ACTIVO
6634	AR-MOYOBAMBA	OFICINA	MOBILIARIO	SILLA FIJA DE METAL	746481870437	21/12/2016	REGULAR	ACTIVO
6635	SEDE CENTRAL-MIRAFLORES	OFICINA	MOBILIARIO	SILLA FIJA DE METAL	746481870438	21/12/2016	REGULAR	ACTIVO
6636	AR-MOYOBAMBA	OFICINA	MOBILIARIO	SILLA FIJA DE METAL	746481870439	21/12/2016	REGULAR	ACTIVO
6637	PNSR-CALLAO	OFICINA	MOBILIARIO	SILLA FIJA DE METAL	746481870441	21/12/2016	REGULAR	ACTIVO
6638	PNSR-CALLAO	OFICINA	MOBILIARIO	SILLA FIJA DE METAL	746481870442	21/12/2016	REGULAR	ACTIVO
6639	SEDE CENTRAL-MIRAFLORES	OFICINA	MOBILIARIO	SILLA FIJA DE METAL	746481870443	23/12/2016	BUENO	ACTIVO
6640	SEDE CENTRAL-MIRAFLORES	OFICINA	MOBILIARIO	SILLA FIJA DE METAL	746481870444	23/12/2016	BUENO	ACTIVO
6641	SEDE CENTRAL-MIRAFLORES	OFICINA	MOBILIARIO	SILLA FIJA DE METAL	746481870445	23/12/2016	BUENO	ACTIVO
6642	SEDE CENTRAL-MIRAFLORES	OFICINA	MOBILIARIO	SILLA FIJA DE METAL	746481870446	23/12/2016	BUENO	ACTIVO
6643	SEDE CENTRAL-MIRAFLORES	OFICINA	MOBILIARIO	SILLA FIJA DE METAL	746481870447	23/12/2016	BUENO	ACTIVO
6644	SEDE CENTRAL-MIRAFLORES	OFICINA	MOBILIARIO	SILLA FIJA DE METAL	746481870448	23/12/2016	BUENO	ACTIVO
6645	PNSR-PUNO-CAC	OFICINA	MOBILIARIO	SILLA FIJA DE METAL	746481870449	06/02/2017	MALO	ACTIVO
6646	PNSR-LIMA-CAC	OFICINA	MOBILIARIO	SILLA FIJA DE METAL	746481870450	06/02/2017	REGULAR	ACTIVO
6647	PNSR-LIMA-CAC	OFICINA	MOBILIARIO	SILLA FIJA DE METAL	746481870451	06/02/2017	REGULAR	ACTIVO
6648	PNSR-LIMA-CAC	OFICINA	MOBILIARIO	SILLA FIJA DE METAL	746481870452	06/02/2017	REGULAR	ACTIVO
6649	PNSR-LIMA-CAC	OFICINA	MOBILIARIO	SILLA FIJA DE METAL	746481870453	06/02/2017	REGULAR	ACTIVO
6650	PNSR-LIMA-CAC	OFICINA	MOBILIARIO	SILLA FIJA DE METAL	746481870454	06/02/2017	REGULAR	ACTIVO
6651	PNSR-SAN MARTIN-CAC	OFICINA	MOBILIARIO	SILLA FIJA DE METAL	746481870455	08/02/2017	BUENO	ACTIVO
6652	PNSR-SAN MARTIN-CAC	OFICINA	MOBILIARIO	SILLA FIJA DE METAL	746481870456	08/02/2017	BUENO	ACTIVO
6653	PNSR-SAN MARTIN-CAC	OFICINA	MOBILIARIO	SILLA FIJA DE METAL	746481870457	08/02/2017	BUENO	ACTIVO
6654	PNSR-SAN MARTIN-CAC	OFICINA	MOBILIARIO	SILLA FIJA DE METAL	746481870458	08/02/2017	BUENO	ACTIVO
6655	PNSR-SAN MARTIN-CAC	OFICINA	MOBILIARIO	SILLA FIJA DE METAL	746481870459	08/02/2017	BUENO	ACTIVO
6656	PNSR-SAN MARTIN-CAC	OFICINA	MOBILIARIO	SILLA FIJA DE METAL	746481870460	08/02/2017	MALO	ACTIVO
6657	PNSR-TUMBES-CAC	OFICINA	MOBILIARIO	SILLA FIJA DE METAL	746481870461	02/02/2017	BUENO	ACTIVO
6658	PNSR-TUMBES-CAC	OFICINA	MOBILIARIO	SILLA FIJA DE METAL	746481870462	02/02/2017	BUENO	ACTIVO
6659	PNSR-TUMBES-CAC	OFICINA	MOBILIARIO	SILLA FIJA DE METAL	746481870463	02/02/2017	BUENO	ACTIVO
6660	PNSR-TUMBES-CAC	OFICINA	MOBILIARIO	SILLA FIJA DE METAL	746481870464	02/02/2017	BUENO	ACTIVO
6661	PNSR-TUMBES-CAC	OFICINA	MOBILIARIO	SILLA FIJA DE METAL	746481870465	02/02/2017	BUENO	ACTIVO
6662	PNSR-TUMBES-CAC	OFICINA	MOBILIARIO	SILLA FIJA DE METAL	746481870466	02/02/2017	BUENO	ACTIVO
6663	PNSR-TACNA-CAC	OFICINA	MOBILIARIO	SILLA FIJA DE METAL	746481870467	08/02/2017	REGULAR	ACTIVO
6664	PNSR-TACNA-CAC	OFICINA	MOBILIARIO	SILLA FIJA DE METAL	746481870468	08/02/2017	REGULAR	ACTIVO
6665	PNSR-TACNA-CAC	OFICINA	MOBILIARIO	SILLA FIJA DE METAL	746481870469	08/02/2017	REGULAR	ACTIVO
6666	PNSR-TACNA-CAC	OFICINA	MOBILIARIO	SILLA FIJA DE METAL	746481870470	08/02/2017	REGULAR	ACTIVO
6667	PNSR-TACNA-CAC	OFICINA	MOBILIARIO	SILLA FIJA DE METAL	746481870471	08/02/2017	REGULAR	ACTIVO
6668	PNSR-TACNA-CAC	OFICINA	MOBILIARIO	SILLA FIJA DE METAL	746481870472	08/02/2017	REGULAR	ACTIVO
6669	PNSR-MOQUEGUA-CAC	OFICINA	MOBILIARIO	SILLA FIJA DE METAL	746481870473	09/02/2017	REGULAR	ACTIVO
6670	PNSR-MOQUEGUA-CAC	OFICINA	MOBILIARIO	SILLA FIJA DE METAL	746481870474	09/02/2017	REGULAR	ACTIVO
6671	PNSR-MOQUEGUA-CAC	OFICINA	MOBILIARIO	SILLA FIJA DE METAL	746481870475	09/02/2017	REGULAR	ACTIVO
6672	PNSR-MOQUEGUA-CAC	OFICINA	MOBILIARIO	SILLA FIJA DE METAL	746481870476	09/02/2017	REGULAR	ACTIVO
6673	PNSR-MOQUEGUA-CAC	OFICINA	MOBILIARIO	SILLA FIJA DE METAL	746481870477	09/02/2017	REGULAR	ACTIVO
6674	PNSR-MOQUEGUA-CAC	OFICINA	MOBILIARIO	SILLA FIJA DE METAL	746481870478	09/02/2017	REGULAR	ACTIVO
6675	PNSR-LAMBAYEQUE-CAC	OFICINA	MOBILIARIO	SILLA FIJA DE METAL	746481870479	09/02/2017	REGULAR	ACTIVO
6676	PNSR-LAMBAYEQUE-CAC	OFICINA	MOBILIARIO	SILLA FIJA DE METAL	746481870480	09/02/2017	REGULAR	ACTIVO
6677	PNSR-LAMBAYEQUE-CAC	OFICINA	MOBILIARIO	SILLA FIJA DE METAL	746481870481	09/02/2017	REGULAR	ACTIVO
6678	PNSR-LAMBAYEQUE-CAC	OFICINA	MOBILIARIO	SILLA FIJA DE METAL	746481870482	09/02/2017	REGULAR	ACTIVO
6679	PNSR-LAMBAYEQUE-CAC	OFICINA	MOBILIARIO	SILLA FIJA DE METAL	746481870483	09/02/2017	REGULAR	ACTIVO
6680	PNSR-LAMBAYEQUE-CAC	OFICINA	MOBILIARIO	SILLA FIJA DE METAL	746481870484	09/02/2017	REGULAR	ACTIVO
6681	PNSR-AREQUIPA-CAC	OFICINA	MOBILIARIO	SILLA FIJA DE METAL	746481870485	02/02/2017	REGULAR	ACTIVO
6682	PNSR-AREQUIPA-CAC	OFICINA	MOBILIARIO	SILLA FIJA DE METAL	746481870486	02/02/2017	REGULAR	ACTIVO
6683	PNSR-AREQUIPA-CAC	OFICINA	MOBILIARIO	SILLA FIJA DE METAL	746481870487	02/02/2017	REGULAR	ACTIVO
6684	PNSR-AREQUIPA-CAC	OFICINA	MOBILIARIO	SILLA FIJA DE METAL	746481870488	02/02/2017	REGULAR	ACTIVO
6685	PNSR-AREQUIPA-CAC	OFICINA	MOBILIARIO	SILLA FIJA DE METAL	746481870489	02/02/2017	REGULAR	ACTIVO
6686	PNSR-AREQUIPA-CAC	OFICINA	MOBILIARIO	SILLA FIJA DE METAL	746481870490	02/02/2017	REGULAR	ACTIVO
6687	PNSR-MADRE DE DIOS-CAC	OFICINA	MOBILIARIO	SILLA FIJA DE METAL	746481870491	06/02/2017	REGULAR	ACTIVO
6688	PNSR-MADRE DE DIOS-CAC	OFICINA	MOBILIARIO	SILLA FIJA DE METAL	746481870492	06/02/2017	REGULAR	ACTIVO
6689	PNSR-MADRE DE DIOS-CAC	OFICINA	MOBILIARIO	SILLA FIJA DE METAL	746481870493	06/02/2017	REGULAR	ACTIVO
6690	PNSR-MADRE DE DIOS-CAC	OFICINA	MOBILIARIO	SILLA FIJA DE METAL	746481870494	06/02/2017	REGULAR	ACTIVO
6691	PNSR-MADRE DE DIOS-CAC	OFICINA	MOBILIARIO	SILLA FIJA DE METAL	746481870495	06/02/2017	REGULAR	ACTIVO
6692	PNSR-MADRE DE DIOS-CAC	OFICINA	MOBILIARIO	SILLA FIJA DE METAL	746481870496	06/02/2017	REGULAR	ACTIVO
6693	PNSR-AMAZONAS-CAC	OFICINA	MOBILIARIO	SILLA FIJA DE METAL	746481870497	06/02/2017	BUENO	ACTIVO
6694	PNSR-AMAZONAS-CAC	OFICINA	MOBILIARIO	SILLA FIJA DE METAL	746481870498	06/02/2017	BUENO	ACTIVO
6695	PNSR-AMAZONAS-CAC	OFICINA	MOBILIARIO	SILLA FIJA DE METAL	746481870499	06/02/2017	BUENO	ACTIVO
6696	PNSR-AMAZONAS-CAC	OFICINA	MOBILIARIO	SILLA FIJA DE METAL	746481870500	06/02/2017	BUENO	ACTIVO
6697	PNSR-AMAZONAS-CAC	OFICINA	MOBILIARIO	SILLA FIJA DE METAL	746481870501	06/02/2017	BUENO	ACTIVO
6698	PNSR-AMAZONAS-CAC	OFICINA	MOBILIARIO	SILLA FIJA DE METAL	746481870502	06/02/2017	BUENO	ACTIVO
6699	PNSR-UCAYALI-CAC	OFICINA	MOBILIARIO	SILLA FIJA DE METAL	746481870503	07/02/2017	REGULAR	ACTIVO
6700	PNSR-UCAYALI-CAC	OFICINA	MOBILIARIO	SILLA FIJA DE METAL	746481870504	07/02/2017	REGULAR	ACTIVO
6701	PNSR-UCAYALI-CAC	OFICINA	MOBILIARIO	SILLA FIJA DE METAL	746481870505	07/02/2017	REGULAR	ACTIVO
6702	PNSR-UCAYALI-CAC	OFICINA	MOBILIARIO	SILLA FIJA DE METAL	746481870506	07/02/2017	REGULAR	ACTIVO
6703	PNSR-UCAYALI-CAC	OFICINA	MOBILIARIO	SILLA FIJA DE METAL	746481870507	07/02/2017	REGULAR	ACTIVO
6704	PNSR-UCAYALI-CAC	OFICINA	MOBILIARIO	SILLA FIJA DE METAL	746481870508	07/02/2017	REGULAR	ACTIVO
6705	PNSR-ANCASH-CAC	OFICINA	MOBILIARIO	SILLA FIJA DE METAL	746481870509	02/02/2017	REGULAR	ACTIVO
6706	PNSR-ANCASH-CAC	OFICINA	MOBILIARIO	SILLA FIJA DE METAL	746481870510	02/02/2017	REGULAR	ACTIVO
6707	PNSR-ANCASH-CAC	OFICINA	MOBILIARIO	SILLA FIJA DE METAL	746481870511	02/02/2017	REGULAR	ACTIVO
6708	PNSR-ANCASH-CAC	OFICINA	MOBILIARIO	SILLA FIJA DE METAL	746481870512	02/02/2017	REGULAR	ACTIVO
6709	PNSR-ANCASH-CAC	OFICINA	MOBILIARIO	SILLA FIJA DE METAL	746481870513	02/02/2017	REGULAR	ACTIVO
6710	PNSR-ANCASH-CAC	OFICINA	MOBILIARIO	SILLA FIJA DE METAL	746481870514	02/02/2017	REGULAR	ACTIVO
6711	PNSR-PASCO-CAC	OFICINA	MOBILIARIO	SILLA FIJA DE METAL	746481870515	06/02/2017	BUENO	ACTIVO

MVCS
Por: ZAPATA SANDOVAL David Henry FAU 20504743307 soft
Motivo: Doy V° B°
Fecha: 2022/03/18 16:33:51-0500

MVCS
Por: CALDERON NISHIDA Carlos Hermilio FAU 20504743307 soft
Motivo: Doy V° B°
Fecha: 2022/03/18 17:39:13-0500

MVCS
Por: GALINDO VEGA Guillermo FAU 20504743307 soft
Motivo: Doy V° B°
Fecha: 2022/03/18 16:19:15-0500

N°	Local	Grupo	Clase	Denominación	Código Patrimonial	Fechas de Adquisición	Estado	Condición
	1	A - N	Ñ - W	5	6	7	8	9
6712	PNSR-PASCO-CAC	OFICINA	MOBILIARIO	SILLA FIJA DE METAL	746481870516	06/02/2017	BUENO	ACTIVO
6713	PNSR-PASCO-CAC	OFICINA	MOBILIARIO	SILLA FIJA DE METAL	746481870517	06/02/2017	BUENO	ACTIVO
6714	PNSR-PASCO-CAC	OFICINA	MOBILIARIO	SILLA FIJA DE METAL	746481870518	06/02/2017	BUENO	ACTIVO
6715	PNSR-PASCO-CAC	OFICINA	MOBILIARIO	SILLA FIJA DE METAL	746481870519	06/02/2017	BUENO	ACTIVO
6716	PNSR-PASCO-CAC	OFICINA	MOBILIARIO	SILLA FIJA DE METAL	746481870520	06/02/2017	BUENO	ACTIVO
6717	PNSR-HUANUCO-CAC	OFICINA	MOBILIARIO	SILLA FIJA DE METAL	746481870521	06/02/2017	BUENO	ACTIVO
6718	PNSR-HUANUCO-CAC	OFICINA	MOBILIARIO	SILLA FIJA DE METAL	746481870522	06/02/2017	BUENO	ACTIVO
6719	PNSR-HUANUCO-CAC	OFICINA	MOBILIARIO	SILLA FIJA DE METAL	746481870523	06/02/2017	BUENO	ACTIVO
6720	PNSR-HUANUCO-CAC	OFICINA	MOBILIARIO	SILLA FIJA DE METAL	746481870524	06/02/2017	BUENO	ACTIVO
6721	PNSR-HUANUCO-CAC	OFICINA	MOBILIARIO	SILLA FIJA DE METAL	746481870525	06/02/2017	BUENO	ACTIVO
6722	PNSR-HUANUCO-CAC	OFICINA	MOBILIARIO	SILLA FIJA DE METAL	746481870526	06/02/2017	BUENO	ACTIVO
6723	PNSR-ICA-CAC	OFICINA	MOBILIARIO	SILLA FIJA DE METAL	746481870527	02/02/2017	REGULAR	ACTIVO
6724	PNSR-ICA-CAC	OFICINA	MOBILIARIO	SILLA FIJA DE METAL	746481870528	02/02/2017	REGULAR	ACTIVO
6725	PNSR-ICA-CAC	OFICINA	MOBILIARIO	SILLA FIJA DE METAL	746481870529	02/02/2017	REGULAR	ACTIVO
6726	PNSR-ICA-CAC	OFICINA	MOBILIARIO	SILLA FIJA DE METAL	746481870530	02/02/2017	REGULAR	ACTIVO
6727	PNSR-ICA-CAC	OFICINA	MOBILIARIO	SILLA FIJA DE METAL	746481870531	02/02/2017	REGULAR	ACTIVO
6728	PNSR-ICA-CAC	OFICINA	MOBILIARIO	SILLA FIJA DE METAL	746481870532	02/02/2017	REGULAR	ACTIVO
6729	PNSR-PIURA-CAC	OFICINA	MOBILIARIO	SILLA FIJA DE METAL	746481870533	02/02/2017	REGULAR	ACTIVO
6730	PNSR-PIURA-CAC	OFICINA	MOBILIARIO	SILLA FIJA DE METAL	746481870534	02/02/2017	MALO	ACTIVO
6731	PNSR-PIURA-CAC	OFICINA	MOBILIARIO	SILLA FIJA DE METAL	746481870535	02/02/2017	REGULAR	ACTIVO
6732	PNSR-PIURA-CAC	OFICINA	MOBILIARIO	SILLA FIJA DE METAL	746481870536	02/02/2017	MALO	ACTIVO
6733	PNSR-PIURA-CAC	OFICINA	MOBILIARIO	SILLA FIJA DE METAL	746481870537	02/02/2017	REGULAR	ACTIVO
6734	PNSR-PIURA-CAC	OFICINA	MOBILIARIO	SILLA FIJA DE METAL	746481870538	02/02/2017	REGULAR	ACTIVO
6735	PNSR-APURIMAC-CAC	OFICINA	MOBILIARIO	SILLA FIJA DE METAL	746481870539	04/02/2017	REGULAR	ACTIVO
6736	PNSR-APURIMAC-CAC	OFICINA	MOBILIARIO	SILLA FIJA DE METAL	746481870540	04/02/2017	REGULAR	ACTIVO
6737	PNSR-APURIMAC-CAC	OFICINA	MOBILIARIO	SILLA FIJA DE METAL	746481870541	04/02/2017	REGULAR	ACTIVO
6738	PNSR-APURIMAC-CAC	OFICINA	MOBILIARIO	SILLA FIJA DE METAL	746481870542	04/02/2017	REGULAR	ACTIVO
6739	PNSR-APURIMAC-CAC	OFICINA	MOBILIARIO	SILLA FIJA DE METAL	746481870543	04/02/2017	REGULAR	ACTIVO
6740	PNSR-APURIMAC-CAC	OFICINA	MOBILIARIO	SILLA FIJA DE METAL	746481870544	04/02/2017	REGULAR	ACTIVO
6741	PNSR-AYACUCHO-CAC	OFICINA	MOBILIARIO	SILLA FIJA DE METAL	746481870545	04/02/2017	BUENO	ACTIVO
6742	PNSR-AYACUCHO-CAC	OFICINA	MOBILIARIO	SILLA FIJA DE METAL	746481870546	04/02/2017	BUENO	ACTIVO
6743	PNSR-AYACUCHO-CAC	OFICINA	MOBILIARIO	SILLA FIJA DE METAL	746481870547	04/02/2017	BUENO	ACTIVO
6744	PNSR-AYACUCHO-CAC	OFICINA	MOBILIARIO	SILLA FIJA DE METAL	746481870548	04/02/2017	BUENO	ACTIVO
6745	PNSR-AYACUCHO-CAC	OFICINA	MOBILIARIO	SILLA FIJA DE METAL	746481870549	04/02/2017	BUENO	ACTIVO
6746	PNSR-AYACUCHO-CAC	OFICINA	MOBILIARIO	SILLA FIJA DE METAL	746481870550	04/02/2017	BUENO	ACTIVO
6747	PNSR-LA LIBERTAD-CAC	OFICINA	MOBILIARIO	SILLA FIJA DE METAL	746481870551	06/02/2017	BUENO	ACTIVO
6748	PNSR-LA LIBERTAD-CAC	OFICINA	MOBILIARIO	SILLA FIJA DE METAL	746481870552	06/02/2017	BUENO	ACTIVO
6749	PNSR-LA LIBERTAD-CAC	OFICINA	MOBILIARIO	SILLA FIJA DE METAL	746481870553	06/02/2017	BUENO	ACTIVO
6750	PNSR-LA LIBERTAD-CAC	OFICINA	MOBILIARIO	SILLA FIJA DE METAL	746481870554	06/02/2017	BUENO	ACTIVO
6751	PNSR-LA LIBERTAD-CAC	OFICINA	MOBILIARIO	SILLA FIJA DE METAL	746481870555	06/02/2017	BUENO	ACTIVO
6752	PNSR-LA LIBERTAD-CAC	OFICINA	MOBILIARIO	SILLA FIJA DE METAL	746481870556	06/02/2017	BUENO	ACTIVO
6753	PNSR-CUSCO-CAC	OFICINA	MOBILIARIO	SILLA FIJA DE METAL	746481870557	07/02/2017	REGULAR	ACTIVO
6754	PNSR-CUSCO-CAC	OFICINA	MOBILIARIO	SILLA FIJA DE METAL	746481870558	07/02/2017	REGULAR	ACTIVO
6755	PNSR-CUSCO-CAC	OFICINA	MOBILIARIO	SILLA FIJA DE METAL	746481870559	07/02/2017	REGULAR	ACTIVO
6756	PNSR-CUSCO-CAC	OFICINA	MOBILIARIO	SILLA FIJA DE METAL	746481870560	07/02/2017	REGULAR	ACTIVO
6757	PNSR-CUSCO-CAC	OFICINA	MOBILIARIO	SILLA FIJA DE METAL	746481870561	07/02/2017	REGULAR	ACTIVO
6758	PNSR-CUSCO-CAC	OFICINA	MOBILIARIO	SILLA FIJA DE METAL	746481870562	07/02/2017	REGULAR	ACTIVO
6759	PNSR-HUANCAVELICA-CAC	OFICINA	MOBILIARIO	SILLA FIJA DE METAL	746481870563	06/02/2017	REGULAR	ACTIVO
6760	PNSR-HUANCAVELICA-CAC	OFICINA	MOBILIARIO	SILLA FIJA DE METAL	746481870564	06/02/2017	REGULAR	ACTIVO
6761	PNSR-HUANCAVELICA-CAC	OFICINA	MOBILIARIO	SILLA FIJA DE METAL	746481870565	06/02/2017	REGULAR	ACTIVO
6762	PNSR-HUANCAVELICA-CAC	OFICINA	MOBILIARIO	SILLA FIJA DE METAL	746481870566	06/02/2017	REGULAR	ACTIVO
6763	PNSR-HUANCAVELICA-CAC	OFICINA	MOBILIARIO	SILLA FIJA DE METAL	746481870567	06/02/2017	REGULAR	ACTIVO
6764	PNSR-HUANCAVELICA-CAC	OFICINA	MOBILIARIO	SILLA FIJA DE METAL	746481870568	06/02/2017	REGULAR	ACTIVO
6765	PNSR-JUNIN-CAC	OFICINA	MOBILIARIO	SILLA FIJA DE METAL	746481870569	20/02/2017	REGULAR	ACTIVO
6766	PNSR-JUNIN-CAC	OFICINA	MOBILIARIO	SILLA FIJA DE METAL	746481870570	20/02/2017	REGULAR	ACTIVO
6767	PNSR-JUNIN-CAC	OFICINA	MOBILIARIO	SILLA FIJA DE METAL	746481870571	20/02/2017	MALO	ACTIVO
6768	PNSR-JUNIN-CAC	OFICINA	MOBILIARIO	SILLA FIJA DE METAL	746481870572	20/02/2017	REGULAR	ACTIVO
6769	PNSR-JUNIN-CAC	OFICINA	MOBILIARIO	SILLA FIJA DE METAL	746481870573	20/02/2017	REGULAR	ACTIVO
6770	PNSR-JUNIN-CAC	OFICINA	MOBILIARIO	SILLA FIJA DE METAL	746481870574	20/02/2017	REGULAR	ACTIVO
6771	SEDE CENTRAL-MIRAFLORES	OFICINA	MOBILIARIO	SILLA FIJA DE METAL	746481870575	26/12/2017	BUENO	ACTIVO
6772	PNSR-PNSU	OFICINA	MOBILIARIO	SILLA FIJA DE METAL	746481870576	26/12/2017	BUENO	ACTIVO
6773	SEDE CENTRAL-MIRAFLORES	OFICINA	MOBILIARIO	SILLA FIJA DE METAL	746481870577	26/12/2017	BUENO	ACTIVO
6774	PNSR-CALLAO	OFICINA	MOBILIARIO	SILLA FIJA DE METAL	746481870578	26/12/2017	BUENO	ACTIVO
6775	SEDE CENTRAL-MIRAFLORES	OFICINA	MOBILIARIO	SILLA FIJA DE METAL	746481870579	26/12/2017	BUENO	ACTIVO
6776	SEDE CENTRAL-MIRAFLORES	OFICINA	MOBILIARIO	SILLA FIJA DE METAL	746481870580	26/12/2017	BUENO	ACTIVO
6777	SEDE CENTRAL-MIRAFLORES	OFICINA	MOBILIARIO	SILLA FIJA DE METAL	746481870581	26/12/2017	BUENO	ACTIVO
6778	SEDE CENTRAL-MIRAFLORES	OFICINA	MOBILIARIO	SILLA FIJA DE METAL	746481870582	26/12/2017	BUENO	ACTIVO
6779	PIASAR-SEDE	OFICINA	MOBILIARIO	SILLA FIJA DE METAL	746481870595	02/08/2019	BUENO	ACTIVO
6780	PIASAR-SEDE	OFICINA	MOBILIARIO	SILLA FIJA DE METAL	746481870596	02/08/2019	BUENO	ACTIVO
6781	PIASAR-SEDE	OFICINA	MOBILIARIO	SILLA FIJA DE METAL	746481870597	02/08/2019	BUENO	ACTIVO
6782	PIASAR-SEDE	OFICINA	MOBILIARIO	SILLA FIJA DE METAL CON BRAZOS	746481870598	02/08/2019	BUENO	ACTIVO
6783	PIASAR-SEDE	OFICINA	MOBILIARIO	SILLA FIJA DE METAL CON BRAZOS	746481870599	02/08/2019	BUENO	ACTIVO
6784	PIASAR-PUNO	OFICINA	MOBILIARIO	SILLA FIJA DE METAL	746481870600	21/09/2021	NUEVO	ACTIVO
6785	PIASAR-PUNO	OFICINA	MOBILIARIO	SILLA FIJA DE METAL	746481870601	21/09/2021	NUEVO	ACTIVO
6786	AR-NAUTA	OFICINA	MOBILIARIO	SILLA FIJA DE OTRO MATERIAL	746482550001	19/12/2017	REGULAR	ACTIVO
6787	AR-NAUTA	OFICINA	MOBILIARIO	SILLA FIJA DE OTRO MATERIAL	746482550002	19/12/2017	REGULAR	ACTIVO
6788	AR-NAUTA	OFICINA	MOBILIARIO	SILLA FIJA DE OTRO MATERIAL	746482550003	19/12/2017	REGULAR	ACTIVO
6789	SEDE CENTRAL-MIRAFLORES	OFICINA	MOBILIARIO	SILLA FIJA DE OTRO MATERIAL	746482550004	19/12/2017	MALO	ACTIVO
6790	AR-NAUTA	OFICINA	MOBILIARIO	SILLA FIJA DE OTRO MATERIAL	746482550005	19/12/2017	REGULAR	ACTIVO
6791	AR-NAUTA	OFICINA	MOBILIARIO	SILLA FIJA DE OTRO MATERIAL	746482550006	19/12/2017	REGULAR	ACTIVO
6792	AR-NAUTA	OFICINA	MOBILIARIO	SILLA FIJA DE OTRO MATERIAL	746482550007	19/12/2017	REGULAR	ACTIVO
6793	AR-NAUTA	OFICINA	MOBILIARIO	SILLA FIJA DE OTRO MATERIAL	746482550008	19/12/2017	REGULAR	ACTIVO
6794	AR-NAUTA	OFICINA	MOBILIARIO	SILLA FIJA DE OTRO MATERIAL	746482550009	19/12/2017	REGULAR	ACTIVO
6795	AR-NAUTA	OFICINA	MOBILIARIO	SILLA FIJA DE OTRO MATERIAL	746482550010	19/12/2017	REGULAR	ACTIVO
6796	AR-NAUTA	OFICINA	MOBILIARIO	SILLA FIJA DE OTRO MATERIAL	746482550011	19/12/2017	REGULAR	ACTIVO
6797	AR-NAUTA	OFICINA	MOBILIARIO	SILLA FIJA DE OTRO MATERIAL	746482550012	19/12/2017	REGULAR	ACTIVO
6798	SEDE CENTRAL-MIRAFLORES	OFICINA	MOBILIARIO	SILLA FIJA DE OTRO MATERIAL	746482550013	21/05/2018	REGULAR	ACTIVO
6799	SEDE CENTRAL-MIRAFLORES	OFICINA	MOBILIARIO	SILLA FIJA DE OTRO MATERIAL	746482550014	21/05/2018	BUENO	ACTIVO
6800	SEDE CENTRAL-MIRAFLORES	OFICINA	MOBILIARIO	SILLA FIJA DE OTRO MATERIAL	746482550015	21/05/2018	REGULAR	ACTIVO
6801	SEDE CENTRAL-MIRAFLORES	OFICINA	MOBILIARIO	SILLA FIJA DE OTRO MATERIAL	746482550016	21/05/2018	MALO	ACTIVO
6802	SEDE CENTRAL-MIRAFLORES	OFICINA	MOBILIARIO	SILLA FIJA DE OTRO MATERIAL	746482550017	21/05/2018	BUENO	ACTIVO
6803	PIASAR-PUCALLPA	OFICINA	MOBILIARIO	SILLA FIJA DE OTRO MATERIAL	746482550018	21/05/2018	BUENO	ACTIVO
6804	PNSR-CALLAO	OFICINA	MOBILIARIO	SILLA FIJA DE OTRO MATERIAL	746482550019	21/05/2018	BUENO	ACTIVO
6805	SEDE CENTRAL-MIRAFLORES	OFICINA	MOBILIARIO	SILLA FIJA DE OTRO MATERIAL	746482550020	21/05/2018	BUENO	ACTIVO
6806	SEDE CENTRAL-MIRAFLORES	OFICINA	MOBILIARIO	SILLA FIJA DE OTRO MATERIAL	746482550021	21/05/2018	BUENO	ACTIVO
6807	SEDE CENTRAL-MIRAFLORES	OFICINA	MOBILIARIO	SILLA FIJA DE OTRO MATERIAL	746482550022	21/05/2018	BUENO	ACTIVO
6808	PNSR-CALLAO	OFICINA	MOBILIARIO	SILLA FIJA DE OTRO MATERIAL	746482550023	21/05/2018	BUENO	ACTIVO
6809	SEDE CENTRAL-MIRAFLORES	OFICINA	MOBILIARIO	SILLA FIJA DE OTRO MATERIAL	746482550024	21/05/2018	BUENO	ACTIVO
6810	SEDE CENTRAL-MIRAFLORES	OFICINA	MOBILIARIO	SILLA FIJA DE OTRO MATERIAL	746482550025	21/05/2018	BUENO	ACTIVO
6811	SEDE CENTRAL-MIRAFLORES	OFICINA	MOBILIARIO	SILLA FIJA DE OTRO MATERIAL	746482550026	21/05/2018	BUENO	ACTIVO
6812	SEDE CENTRAL-MIRAFLORES	OFICINA	MOBILIARIO	SILLA FIJA DE OTRO MATERIAL	746482550027	21/05/2018	REGULAR	ACTIVO
6813	PIASAR-PUCALLPA	OFICINA	MOBILIARIO	SILLA FIJA DE OTRO MATERIAL	746482550028	21/05/2018	BUENO	ACTIVO
6814	SEDE CENTRAL-MIRAFLORES	OFICINA	MOBILIARIO	SILLA FIJA DE OTRO MATERIAL	746482550029	21/05/2018	BUENO	ACTIVO
6815	SEDE CENTRAL-MIRAFLORES	OFICINA	MOBILIARIO	SILLA FIJA DE OTRO MATERIAL	746482550030	21/05/2018	BUENO	ACTIVO
6816	SEDE CENTRAL-MIRAFLORES	OFICINA	MOBILIARIO	SILLA FIJA DE OTRO MATERIAL	746482550031	21/05/2018	BUENO	ACTIVO
6817	PIASAR-SATIPO	OFICINA	MOBILIARIO	SILLA FIJA DE OTRO MATERIAL	746482550032	21/05/2018	BUENO	ACTIVO
6818	SEDE CENTRAL-MIRAFLORES	OFICINA	MOBILIARIO	SILLA FIJA DE OTRO MATERIAL	746482550033	21/05/2018	BUENO	ACTIVO
6819	SEDE CENTRAL-MIRAFLORES	OFICINA	MOBILIARIO	SILLA FIJA DE OTRO MATERIAL	746482550034	21/05/2018	BUENO	ACTIVO
6820	PIASAR-SATIPO	OFICINA	MOBILIARIO	SILLA FIJA DE OTRO MATERIAL	746482550035	21/05/2018	BUENO	ACTIVO
6821	PNSR-CALLAO	OFICINA	MOBILIARIO	SILLA FIJA DE OTRO MATERIAL	746482550036	21/05/2018	BUENO	ACTIVO
6822	PIASAR-SATIPO	OFICINA	MOBILIARIO	SILLA FIJA DE OTRO MATERIAL	746482550037	21/05/2018	BUENO	ACTIVO
6823	SEDE CENTRAL-MIRAFLORES	OFICINA	MOBILIARIO	SILLA FIJA DE OTRO MATERIAL	746482550038	21/05/2018	BUENO	ACTIVO

MVCS
Por: ZAPATA SANDOVAL David Henry FAU 20504743307 soft
Motivo: Doy V° B°
Fecha: 2022/03/18 16:33:51-0500

MVCS
Por: CALDERON NISHIDA Carlos Hermilio FAU 20504743307 soft
Motivo: Doy V° B°
Fecha: 2022/03/18 17:39:13-0500

MVCS
Por: GALINDO VEGA Guillermo FAU 20504743307 soft
Motivo: Doy V° B°
Fecha: 2022/03/18 16:19:15-0500

N°	Local	Grupo	Clase	Denominación	Código Patrimonial	Fechas de Adquisición	Estado	Condición
	1	A - N	Ñ - W	5	6	7	8	9
6824	PIASAR-PUCALLPA	OFICINA	MOBILIARIO	SILLA FIJA DE OTRO MATERIAL	746482550039	21/05/2018	BUENO	ACTIVO
6825	SEDE CENTRAL-MIRAFLORES	OFICINA	MOBILIARIO	SILLA FIJA DE OTRO MATERIAL	746482550040	21/05/2018	NUEVO	ACTIVO
6826	SEDE CENTRAL-MIRAFLORES	OFICINA	MOBILIARIO	SILLA FIJA DE OTRO MATERIAL	746482550041	21/05/2018	BUENO	ACTIVO
6827	SEDE CENTRAL-MIRAFLORES	OFICINA	MOBILIARIO	SILLA FIJA DE OTRO MATERIAL	746482550042	21/05/2018	BUENO	ACTIVO
6828	AR-IQUITOS	OFICINA	MOBILIARIO	SILLA FIJA DE OTRO MATERIAL	746482550043	05/10/2020	NUEVO	ACTIVO
6829	AR-IQUITOS	OFICINA	MOBILIARIO	SILLA FIJA DE OTRO MATERIAL	746482550044	05/10/2020	NUEVO	ACTIVO
6830	AR-IQUITOS	OFICINA	MOBILIARIO	SILLA FIJA DE OTRO MATERIAL	746482550045	05/10/2020	NUEVO	ACTIVO
6831	AR-IQUITOS	OFICINA	MOBILIARIO	SILLA FIJA DE OTRO MATERIAL	746482550046	05/10/2020	NUEVO	ACTIVO
6832	AR-IQUITOS	OFICINA	MOBILIARIO	SILLA FIJA DE OTRO MATERIAL	746482550047	05/10/2020	NUEVO	ACTIVO
6833	AR-IQUITOS	OFICINA	MOBILIARIO	SILLA FIJA DE OTRO MATERIAL	746482550048	05/10/2020	NUEVO	ACTIVO
6834	AR-IQUITOS	OFICINA	MOBILIARIO	SILLA FIJA DE OTRO MATERIAL	746482550049	05/10/2020	NUEVO	ACTIVO
6835	AR-IQUITOS	OFICINA	MOBILIARIO	SILLA FIJA DE OTRO MATERIAL	746482550050	05/10/2020	NUEVO	ACTIVO
6836	AR-IQUITOS	OFICINA	MOBILIARIO	SILLA FIJA DE OTRO MATERIAL	746482550051	05/10/2020	NUEVO	ACTIVO
6837	AR-IQUITOS	OFICINA	MOBILIARIO	SILLA FIJA DE OTRO MATERIAL	746482550052	05/10/2020	NUEVO	ACTIVO
6838	AR-IQUITOS	OFICINA	MOBILIARIO	SILLA FIJA DE OTRO MATERIAL	746482550053	05/10/2020	NUEVO	ACTIVO
6839	AR-IQUITOS	OFICINA	MOBILIARIO	SILLA FIJA DE OTRO MATERIAL	746482550054	05/10/2020	NUEVO	ACTIVO
6840	AR-IQUITOS	OFICINA	MOBILIARIO	SILLA FIJA DE OTRO MATERIAL	746482550055	05/10/2020	NUEVO	ACTIVO
6841	AR-IQUITOS	OFICINA	MOBILIARIO	SILLA FIJA DE OTRO MATERIAL	746482550056	05/10/2020	NUEVO	ACTIVO
6842	AR-IQUITOS	OFICINA	MOBILIARIO	SILLA FIJA DE OTRO MATERIAL	746482550057	05/10/2020	NUEVO	ACTIVO
6843	AR-IQUITOS	OFICINA	MOBILIARIO	SILLA FIJA DE OTRO MATERIAL	746482550058	05/10/2020	NUEVO	ACTIVO
6844	AR-IQUITOS	OFICINA	MOBILIARIO	SILLA FIJA DE OTRO MATERIAL	746482550059	05/10/2020	NUEVO	ACTIVO
6845	AR-IQUITOS	OFICINA	MOBILIARIO	SILLA FIJA DE OTRO MATERIAL	746482550060	05/10/2020	NUEVO	ACTIVO
6846	AR-IQUITOS	OFICINA	MOBILIARIO	SILLA FIJA DE OTRO MATERIAL	746482550061	05/10/2020	NUEVO	ACTIVO
6847	AR-IQUITOS	OFICINA	MOBILIARIO	SILLA FIJA DE OTRO MATERIAL	746482550062	05/10/2020	NUEVO	ACTIVO
6848	AR-IQUITOS	OFICINA	MOBILIARIO	SILLA FIJA DE OTRO MATERIAL	746482550063	05/10/2020	NUEVO	ACTIVO
6849	AR-IQUITOS	OFICINA	MOBILIARIO	SILLA FIJA DE OTRO MATERIAL	746482550064	05/10/2020	NUEVO	ACTIVO
6850	AR-IQUITOS	OFICINA	MOBILIARIO	SILLA FIJA DE OTRO MATERIAL	746482550065	05/10/2020	NUEVO	ACTIVO
6851	AR-IQUITOS	OFICINA	MOBILIARIO	SILLA FIJA DE OTRO MATERIAL	746482550066	05/10/2020	NUEVO	ACTIVO
6852	AR-IQUITOS	OFICINA	MOBILIARIO	SILLA FIJA DE OTRO MATERIAL	746482550067	05/10/2020	NUEVO	ACTIVO
6853	AR-IQUITOS	OFICINA	MOBILIARIO	SILLA FIJA DE OTRO MATERIAL	746482550068	05/10/2020	NUEVO	ACTIVO
6854	AR-IQUITOS	OFICINA	MOBILIARIO	SILLA FIJA DE OTRO MATERIAL	746482550069	05/10/2020	NUEVO	ACTIVO
6855	AR-IQUITOS	OFICINA	MOBILIARIO	SILLA FIJA DE OTRO MATERIAL	746482550070	05/10/2020	NUEVO	ACTIVO
6856	AR-IQUITOS	OFICINA	MOBILIARIO	SILLA FIJA DE OTRO MATERIAL	746482550071	05/10/2020	NUEVO	ACTIVO
6857	AR-IQUITOS	OFICINA	MOBILIARIO	SILLA FIJA DE OTRO MATERIAL	746482550072	05/10/2020	NUEVO	ACTIVO
6858	PNSR-CAJAMARCA-CAC	OFICINA	MOBILIARIO	SILLA GIRATORIA DE METAL	746483900004	16/05/1998	REGULAR	ACTIVO
6859	SEDE CENTRAL-MIRAFLORES	OFICINA	MOBILIARIO	SILLA GIRATORIA DE METAL	746483900007	17/11/1998	REGULAR	ACTIVO
6860	PNSR-PNSU	OFICINA	MOBILIARIO	SILLA GIRATORIA DE METAL	746483900008	23/12/1998	REGULAR	ACTIVO
6861	PNSR-CALLAO	OFICINA	MOBILIARIO	SILLA GIRATORIA DE METAL	746483900011	16/12/2008	REGULAR	ACTIVO
6862	AR-MOYOBAMBA	OFICINA	MOBILIARIO	SILLA GIRATORIA DE METAL	746483900015	28/06/2012	REGULAR	ACTIVO
6863	SEDE CENTRAL-MIRAFLORES	OFICINA	MOBILIARIO	SILLA GIRATORIA DE METAL	746483900016	28/06/2012	REGULAR	ACTIVO
6864	SEDE CENTRAL-MIRAFLORES	OFICINA	MOBILIARIO	SILLA GIRATORIA DE METAL	746483900017	28/06/2012	REGULAR	ACTIVO
6865	SEDE CENTRAL-MIRAFLORES	OFICINA	MOBILIARIO	SILLA GIRATORIA DE METAL	746483900018	28/06/2012	REGULAR	ACTIVO
6866	SEDE CENTRAL-MIRAFLORES	OFICINA	MOBILIARIO	SILLA GIRATORIA DE METAL	746483900020	28/06/2012	REGULAR	ACTIVO
6867	SEDE CENTRAL-MIRAFLORES	OFICINA	MOBILIARIO	SILLA GIRATORIA DE METAL	746483900022	28/06/2012	REGULAR	ACTIVO
6868	SEDE CENTRAL-MIRAFLORES	OFICINA	MOBILIARIO	SILLA GIRATORIA DE METAL	746483900023	28/06/2012	REGULAR	ACTIVO
6869	PNSR-CALLAO	OFICINA	MOBILIARIO	SILLA GIRATORIA DE METAL	746483900025	28/06/2012	REGULAR	ACTIVO
6870	SEDE CENTRAL-MIRAFLORES	OFICINA	MOBILIARIO	SILLA GIRATORIA DE METAL	746483900026	28/06/2012	REGULAR	ACTIVO
6871	SEDE CENTRAL-MIRAFLORES	OFICINA	MOBILIARIO	SILLA GIRATORIA DE METAL	746483900027	28/06/2012	REGULAR	ACTIVO
6872	SEDE CENTRAL-MIRAFLORES	OFICINA	MOBILIARIO	SILLA GIRATORIA DE METAL	746483900028	28/06/2012	REGULAR	ACTIVO
6873	SEDE CENTRAL-MIRAFLORES	OFICINA	MOBILIARIO	SILLA GIRATORIA DE METAL	746483900029	28/06/2012	REGULAR	ACTIVO
6874	SEDE CENTRAL-MIRAFLORES	OFICINA	MOBILIARIO	SILLA GIRATORIA DE METAL	746483900030	28/06/2012	REGULAR	ACTIVO
6875	PNSR-CALLAO	OFICINA	MOBILIARIO	SILLA GIRATORIA DE METAL	746483900031	28/06/2012	REGULAR	ACTIVO
6876	PNSR-CAJAMARCA-CAC	OFICINA	MOBILIARIO	SILLA GIRATORIA DE METAL	746483900032	28/06/2012	REGULAR	ACTIVO
6877	SEDE CENTRAL-MIRAFLORES	OFICINA	MOBILIARIO	SILLA GIRATORIA DE METAL	746483900033	28/06/2012	REGULAR	ACTIVO
6878	SEDE CENTRAL-MIRAFLORES	OFICINA	MOBILIARIO	SILLA GIRATORIA DE METAL	746483900034	28/06/2012	REGULAR	ACTIVO
6879	SEDE CENTRAL-MIRAFLORES	OFICINA	MOBILIARIO	SILLA GIRATORIA DE METAL	746483900035	28/06/2012	REGULAR	ACTIVO
6880	SEDE CENTRAL-MIRAFLORES	OFICINA	MOBILIARIO	SILLA GIRATORIA DE METAL	746483900036	28/06/2012	REGULAR	ACTIVO
6881	PNSR-PNSU	OFICINA	MOBILIARIO	SILLA GIRATORIA DE METAL	746483900037	28/06/2012	REGULAR	ACTIVO
6882	PNSR-PUNO-CAC	OFICINA	MOBILIARIO	SILLA GIRATORIA DE METAL	746483900044	24/09/2012	REGULAR	ACTIVO
6883	PNSR-CALLAO	OFICINA	MOBILIARIO	SILLA GIRATORIA DE METAL	746483900045	24/09/2012	REGULAR	ACTIVO
6884	PNSR-PUNO-CAC	OFICINA	MOBILIARIO	SILLA GIRATORIA DE METAL	746483900046	24/09/2012	REGULAR	ACTIVO
6885	SEDE CENTRAL-MIRAFLORES	OFICINA	MOBILIARIO	SILLA GIRATORIA DE METAL	746483900048	24/09/2012	REGULAR	ACTIVO
6886	PNSR-HUANCAVELICA-CAC	OFICINA	MOBILIARIO	SILLA GIRATORIA DE METAL	746483900050	24/09/2012	MALO	ACTIVO
6887	PNSR-APURIMAC-CAC	OFICINA	MOBILIARIO	SILLA GIRATORIA DE METAL	746483900051	24/09/2012	REGULAR	ACTIVO
6888	PIASAR-NIEVA	OFICINA	MOBILIARIO	SILLA GIRATORIA DE METAL	746483900052	24/09/2012	REGULAR	ACTIVO
6889	PNSR-AYACUCHO-CAC	OFICINA	MOBILIARIO	SILLA GIRATORIA DE METAL	746483900053	24/09/2012	REGULAR	ACTIVO
6890	PNSR-CAJAMARCA-CAC	OFICINA	MOBILIARIO	SILLA GIRATORIA DE METAL	746483900054	28/09/2012	REGULAR	ACTIVO
6891	SEDE CENTRAL-MIRAFLORES	OFICINA	MOBILIARIO	SILLA GIRATORIA DE METAL	746483900055	28/09/2012	MALO	ACTIVO
6892	PNSR-CALLAO	OFICINA	MOBILIARIO	SILLA GIRATORIA DE METAL	746483900056	28/09/2012	REGULAR	ACTIVO
6893	SEDE CENTRAL-MIRAFLORES	OFICINA	MOBILIARIO	SILLA GIRATORIA DE METAL	746483900057	28/09/2012	REGULAR	ACTIVO
6894	SEDE CENTRAL-MIRAFLORES	OFICINA	MOBILIARIO	SILLA GIRATORIA DE METAL	746483900058	28/09/2012	REGULAR	ACTIVO
6895	SEDE CENTRAL-MIRAFLORES	OFICINA	MOBILIARIO	SILLA GIRATORIA DE METAL	746483900059	28/09/2012	REGULAR	ACTIVO
6896	SEDE CENTRAL-MIRAFLORES	OFICINA	MOBILIARIO	SILLA GIRATORIA DE METAL	746483900060	28/09/2012	REGULAR	ACTIVO
6897	SEDE CENTRAL-MIRAFLORES	OFICINA	MOBILIARIO	SILLA GIRATORIA DE METAL	746483900062	28/09/2012	REGULAR	ACTIVO
6898	PNSR-CALLAO	OFICINA	MOBILIARIO	SILLA GIRATORIA DE METAL	746483900063	28/09/2012	REGULAR	ACTIVO
6899	SEDE CENTRAL-MIRAFLORES	OFICINA	MOBILIARIO	SILLA GIRATORIA DE METAL	746483900064	28/09/2012	REGULAR	ACTIVO
6900	SEDE CENTRAL-MIRAFLORES	OFICINA	MOBILIARIO	SILLA GIRATORIA DE METAL	746483900065	28/09/2012	REGULAR	ACTIVO
6901	SEDE CENTRAL-MIRAFLORES	OFICINA	MOBILIARIO	SILLA GIRATORIA DE METAL	746483900066	28/09/2012	REGULAR	ACTIVO
6902	SEDE CENTRAL-MIRAFLORES	OFICINA	MOBILIARIO	SILLA GIRATORIA DE METAL	746483900067	28/09/2012	MALO	ACTIVO
6903	PNSR-PUNO-CAC	OFICINA	MOBILIARIO	SILLA GIRATORIA DE METAL	746483900068	28/09/2012	MALO	ACTIVO
6904	SEDE CENTRAL-MIRAFLORES	OFICINA	MOBILIARIO	SILLA GIRATORIA DE METAL	746483900069	28/09/2012	REGULAR	ACTIVO
6905	SEDE CENTRAL-MIRAFLORES	OFICINA	MOBILIARIO	SILLA GIRATORIA DE METAL	746483900070	28/09/2012	REGULAR	ACTIVO
6906	PNSR-CALLAO	OFICINA	MOBILIARIO	SILLA GIRATORIA DE METAL	746483900071	28/09/2012	REGULAR	ACTIVO
6907	SEDE CENTRAL-MIRAFLORES	OFICINA	MOBILIARIO	SILLA GIRATORIA DE METAL	746483900072	28/09/2012	REGULAR	ACTIVO
6908	SEDE CENTRAL-MIRAFLORES	OFICINA	MOBILIARIO	SILLA GIRATORIA DE METAL	746483900073	28/09/2012	REGULAR	ACTIVO
6909	PNSR-HUANCAVELICA-CAC	OFICINA	MOBILIARIO	SILLA GIRATORIA DE METAL	746483900074	28/09/2012	MALO	ACTIVO
6910	PNSR-HUANCAVELICA-CAC	OFICINA	MOBILIARIO	SILLA GIRATORIA DE METAL	746483900075	28/09/2012	MALO	ACTIVO
6911	PNSR-HUANCAVELICA-CAC	OFICINA	MOBILIARIO	SILLA GIRATORIA DE METAL	746483900076	28/09/2012	MALO	ACTIVO
6912	PNSR-HUANCAVELICA-CAC	OFICINA	MOBILIARIO	SILLA GIRATORIA DE METAL	746483900077	28/09/2012	MALO	ACTIVO
6913	PNSR-HUANCAVELICA-CAC	OFICINA	MOBILIARIO	SILLA GIRATORIA DE METAL	746483900078	28/09/2012	MALO	ACTIVO
6914	PNSR-PUNO-CAC	OFICINA	MOBILIARIO	SILLA GIRATORIA DE METAL	746483900080	28/09/2012	REGULAR	ACTIVO
6915	PNSR-PUNO-CAC	OFICINA	MOBILIARIO	SILLA GIRATORIA DE METAL	746483900081	28/09/2012	MALO	ACTIVO
6916	PNSR-PUNO-CAC	OFICINA	MOBILIARIO	SILLA GIRATORIA DE METAL	746483900082	28/09/2012	MALO	ACTIVO
6917	PNSR-PUNO-CAC	OFICINA	MOBILIARIO	SILLA GIRATORIA DE METAL	746483900083	28/09/2012	MALO	ACTIVO
6918	PNSR-HUANCAVELICA-CAC	OFICINA	MOBILIARIO	SILLA GIRATORIA DE METAL	746483900084	28/09/2012	MALO	ACTIVO
6919	PNSR-HUANCAVELICA-CAC	OFICINA	MOBILIARIO	SILLA GIRATORIA DE METAL	746483900085	28/09/2012	MALO	ACTIVO
6920	PNSR-HUANCAVELICA-CAC	OFICINA	MOBILIARIO	SILLA GIRATORIA DE METAL	746483900086	28/09/2012	MALO	ACTIVO
6921	PNSR-HUANCAVELICA-CAC	OFICINA	MOBILIARIO	SILLA GIRATORIA DE METAL	746483900087	28/09/2012	MALO	ACTIVO
6922	PNSR-HUANCAVELICA-CAC	OFICINA	MOBILIARIO	SILLA GIRATORIA DE METAL	746483900088	28/09/2012	MALO	ACTIVO
6923	PNSR-HUANCAVELICA-CAC	OFICINA	MOBILIARIO	SILLA GIRATORIA DE METAL	746483900089	28/09/2012	MALO	ACTIVO
6924	PNSR-PUNO-CAC	OFICINA	MOBILIARIO	SILLA GIRATORIA DE METAL	746483900090	24/10/2012	REGULAR	ACTIVO
6925	PNSR-APURIMAC-CAC	OFICINA	MOBILIARIO	SILLA GIRATORIA DE METAL	746483900091	24/10/2012	REGULAR	ACTIVO
6926	PNSR-APURIMAC-CAC	OFICINA	MOBILIARIO	SILLA GIRATORIA DE METAL	746483900092	24/10/2012	REGULAR	ACTIVO
6927	PNSR-APURIMAC-CAC	OFICINA	MOBILIARIO	SILLA GIRATORIA DE METAL	746483900093	24/10/2012	REGULAR	ACTIVO
6928	PNSR-APURIMAC-CAC	OFICINA	MOBILIARIO	SILLA GIRATORIA DE METAL	746483900094	24/10/2012	REGULAR	ACTIVO
6929	PNSR-APURIMAC-CAC	OFICINA	MOBILIARIO	SILLA GIRATORIA DE METAL	746483900095	24/10/2012	REGULAR	ACTIVO
6930	PNSR-APURIMAC-CAC	OFICINA	MOBILIARIO	SILLA GIRATORIA DE METAL	746483900096	24/10/2012	REGULAR	ACTIVO
6931	PNSR-APURIMAC-CAC	OFICINA	MOBILIARIO	SILLA GIRATORIA DE METAL	746483900097	24/10/2012	REGULAR	ACTIVO
6932	PNSR-APURIMAC-CAC	OFICINA	MOBILIARIO	SILLA GIRATORIA DE METAL	746483900098	24/10/2012	REGULAR	ACTIVO
6933	SEDE CENTRAL-MIRAFLORES	OFICINA	MOBILIARIO	SILLA GIRATORIA DE METAL	746483900099	12/11/2012	REGULAR	ACTIVO
6934	PNSR-PNSU	OFICINA	MOBILIARIO	SILLA GIRATORIA DE METAL	746483900100	12/11/2012	REGULAR	ACTIVO
6935	SEDE CENTRAL-MIRAFLORES	OFICINA	MOBILIARIO	SILLA GIRATORIA DE METAL	746483900101	12/11/2012	REGULAR	ACTIVO

MVCS
Por: ZAPATA SANDOVAL David Henry FAU 20504743307 soft
Motivo: Doy V° B°
Fecha: 2022/03/18 16:33:51-0500

MVCS
Por: CALDERON NISHIDA Carlos Hermilio FAU 20504743307 soft
Motivo: Doy V° B°
Fecha: 2022/03/18 17:39:13-0500

MVCS
Por: GALINDO VEGA Guillermo FAU 20504743307 soft
Motivo: Doy V° B°
Fecha: 2022/03/18 16:19:15-0500

N°	Local	Grupo	Clase	Denominación	Código Patrimonial	Fechas de Adquisición	Estado	Condición
	1	A - N	Ñ - W	5	6	7	8	9
6936	PNSR-PNSU	OFICINA	MOBILIARIO	SILLA GIRATORIA DE METAL	746483900102	12/11/2012	REGULAR	ACTIVO
6937	SEDE CENTRAL-MIRAFLORES	OFICINA	MOBILIARIO	SILLA GIRATORIA DE METAL	746483900103	12/11/2012	REGULAR	ACTIVO
6938	SEDE CENTRAL-MIRAFLORES	OFICINA	MOBILIARIO	SILLA GIRATORIA DE METAL	746483900104	12/11/2012	REGULAR	ACTIVO
6939	SEDE CENTRAL-MIRAFLORES	OFICINA	MOBILIARIO	SILLA GIRATORIA DE METAL	746483900107	12/11/2012	MALO	ACTIVO
6940	PNSR-PUNO-CAC	OFICINA	MOBILIARIO	SILLA GIRATORIA DE METAL	746483900108	12/11/2012	MALO	ACTIVO
6941	PNSR-APURIMAC-CAC	OFICINA	MOBILIARIO	SILLA GIRATORIA DE METAL	746483900112	12/11/2012	REGULAR	ACTIVO
6942	PNSR-PUNO-CAC	OFICINA	MOBILIARIO	SILLA GIRATORIA DE METAL	746483900114	04/04/2013	REGULAR	ACTIVO
6943	PNSR-CUSCO-CAC	OFICINA	MOBILIARIO	SILLA GIRATORIA DE METAL	746483900115	04/04/2013	REGULAR	ACTIVO
6944	PNSR-CUSCO-CAC	OFICINA	MOBILIARIO	SILLA GIRATORIA DE METAL	746483900116	04/04/2013	REGULAR	ACTIVO
6945	AMSAT-CUSCO	OFICINA	MOBILIARIO	SILLA GIRATORIA DE METAL	746483900117	04/04/2013	REGULAR	ACTIVO
6946	AMSAT-CUSCO	OFICINA	MOBILIARIO	SILLA GIRATORIA DE METAL	746483900118	04/04/2013	MALO	ACTIVO
6947	AMSAT-CUSCO	OFICINA	MOBILIARIO	SILLA GIRATORIA DE METAL	746483900119	04/04/2013	MALO	ACTIVO
6948	PNSR-CUSCO-CAC	OFICINA	MOBILIARIO	SILLA GIRATORIA DE METAL	746483900120	04/04/2013	REGULAR	ACTIVO
6949	AMSAT-CUSCO	OFICINA	MOBILIARIO	SILLA GIRATORIA DE METAL	746483900121	04/04/2013	REGULAR	ACTIVO
6950	AMSAT-CUSCO	OFICINA	MOBILIARIO	SILLA GIRATORIA DE METAL	746483900122	04/04/2013	MALO	ACTIVO
6951	AR-IMAZA	OFICINA	MOBILIARIO	SILLA GIRATORIA DE METAL	746483900123	26/04/2013	REGULAR	ACTIVO
6952	AR-SEDE	OFICINA	MOBILIARIO	SILLA GIRATORIA DE METAL	746483900124	26/04/2013	MALO	ACTIVO
6953	SEDE CENTRAL-MIRAFLORES	OFICINA	MOBILIARIO	SILLA GIRATORIA DE METAL	746483900126	30/04/2013	REGULAR	ACTIVO
6954	SEDE CENTRAL-MIRAFLORES	OFICINA	MOBILIARIO	SILLA GIRATORIA DE METAL	746483900127	30/04/2013	REGULAR	ACTIVO
6955	SEDE CENTRAL-MIRAFLORES	OFICINA	MOBILIARIO	SILLA GIRATORIA DE METAL	746483900129	30/04/2013	MALO	ACTIVO
6956	SEDE CENTRAL-MIRAFLORES	OFICINA	MOBILIARIO	SILLA GIRATORIA DE METAL	746483900131	30/04/2013	MALO	ACTIVO
6957	AR-MOYOBAMBA	OFICINA	MOBILIARIO	SILLA GIRATORIA DE METAL	746483900132	30/04/2013	MALO	ACTIVO
6958	AR-MOYOBAMBA	OFICINA	MOBILIARIO	SILLA GIRATORIA DE METAL	746483900133	30/04/2013	REGULAR	ACTIVO
6959	AR-MOYOBAMBA	OFICINA	MOBILIARIO	SILLA GIRATORIA DE METAL	746483900134	30/04/2013	REGULAR	ACTIVO
6960	AR-MOYOBAMBA	OFICINA	MOBILIARIO	SILLA GIRATORIA DE METAL	746483900135	30/04/2013	MALO	ACTIVO
6961	AR-MOYOBAMBA	OFICINA	MOBILIARIO	SILLA GIRATORIA DE METAL	746483900136	30/04/2013	MALO	ACTIVO
6962	AR-MOYOBAMBA	OFICINA	MOBILIARIO	SILLA GIRATORIA DE METAL	746483900137	30/04/2013	BUENO	ACTIVO
6963	SEDE CENTRAL-MIRAFLORES	OFICINA	MOBILIARIO	SILLA GIRATORIA DE METAL	746483900138	24/06/2013	REGULAR	ACTIVO
6964	SEDE CENTRAL-MIRAFLORES	OFICINA	MOBILIARIO	SILLA GIRATORIA DE METAL	746483900140	24/06/2013	REGULAR	ACTIVO
6965	SEDE CENTRAL-MIRAFLORES	OFICINA	MOBILIARIO	SILLA GIRATORIA DE METAL	746483900141	24/06/2013	REGULAR	ACTIVO
6966	SEDE CENTRAL-MIRAFLORES	OFICINA	MOBILIARIO	SILLA GIRATORIA DE METAL	746483900142	24/06/2013	REGULAR	ACTIVO
6967	SEDE CENTRAL-MIRAFLORES	OFICINA	MOBILIARIO	SILLA GIRATORIA DE METAL	746483900143	24/06/2013	REGULAR	ACTIVO
6968	PNSR-CALLAO	OFICINA	MOBILIARIO	SILLA GIRATORIA DE METAL	746483900144	24/06/2013	REGULAR	ACTIVO
6969	PNSR-CALLAO	OFICINA	MOBILIARIO	SILLA GIRATORIA DE METAL	746483900146	24/06/2013	REGULAR	ACTIVO
6970	SEDE CENTRAL-MIRAFLORES	OFICINA	MOBILIARIO	SILLA GIRATORIA DE METAL	746483900147	24/06/2013	REGULAR	ACTIVO
6971	SEDE CENTRAL-MIRAFLORES	OFICINA	MOBILIARIO	SILLA GIRATORIA DE METAL	746483900149	24/06/2013	REGULAR	ACTIVO
6972	PNSR-PNSU	OFICINA	MOBILIARIO	SILLA GIRATORIA DE METAL	746483900151	24/06/2013	REGULAR	ACTIVO
6973	PNSR-CALLAO	OFICINA	MOBILIARIO	SILLA GIRATORIA DE METAL	746483900153	24/06/2013	REGULAR	ACTIVO
6974	PNSR-CALLAO	OFICINA	MOBILIARIO	SILLA GIRATORIA DE METAL	746483900154	24/06/2013	REGULAR	ACTIVO
6975	SEDE CENTRAL-MIRAFLORES	OFICINA	MOBILIARIO	SILLA GIRATORIA DE METAL	746483900155	24/06/2013	REGULAR	ACTIVO
6976	SEDE CENTRAL-MIRAFLORES	OFICINA	MOBILIARIO	SILLA GIRATORIA DE METAL	746483900156	24/06/2013	REGULAR	ACTIVO
6977	PNSR-SAN MARTIN-CAC	OFICINA	MOBILIARIO	SILLA GIRATORIA DE METAL	746483900157	24/06/2013	REGULAR	ACTIVO
6978	SEDE CENTRAL-MIRAFLORES	OFICINA	MOBILIARIO	SILLA GIRATORIA DE METAL	746483900158	24/06/2013	REGULAR	ACTIVO
6979	PNSR-PNSU	OFICINA	MOBILIARIO	SILLA GIRATORIA DE METAL	746483900159	24/06/2013	REGULAR	ACTIVO
6980	SEDE CENTRAL-MIRAFLORES	OFICINA	MOBILIARIO	SILLA GIRATORIA DE METAL	746483900160	24/06/2013	REGULAR	ACTIVO
6981	SEDE CENTRAL-MIRAFLORES	OFICINA	MOBILIARIO	SILLA GIRATORIA DE METAL	746483900161	24/06/2013	MALO	ACTIVO
6982	SEDE CENTRAL-MIRAFLORES	OFICINA	MOBILIARIO	SILLA GIRATORIA DE METAL	746483900163	24/06/2013	REGULAR	ACTIVO
6983	PNSR-PNSU	OFICINA	MOBILIARIO	SILLA GIRATORIA DE METAL	746483900164	24/06/2013	REGULAR	ACTIVO
6984	SEDE CENTRAL-MIRAFLORES	OFICINA	MOBILIARIO	SILLA GIRATORIA DE METAL	746483900165	24/06/2013	REGULAR	ACTIVO
6985	SEDE CENTRAL-MIRAFLORES	OFICINA	MOBILIARIO	SILLA GIRATORIA DE METAL	746483900166	24/06/2013	REGULAR	ACTIVO
6986	PIASAR-SEDE	OFICINA	MOBILIARIO	SILLA GIRATORIA DE METAL	746483900167	24/06/2013	BUENO	ACTIVO
6987	PNSR-CALLAO	OFICINA	MOBILIARIO	SILLA GIRATORIA DE METAL	746483900168	24/06/2013	REGULAR	ACTIVO
6988	SEDE CENTRAL-MIRAFLORES	OFICINA	MOBILIARIO	SILLA GIRATORIA DE METAL	746483900171	24/06/2013	MALO	ACTIVO
6989	SEDE CENTRAL-MIRAFLORES	OFICINA	MOBILIARIO	SILLA GIRATORIA DE METAL	746483900172	24/06/2013	REGULAR	ACTIVO
6990	SEDE CENTRAL-MIRAFLORES	OFICINA	MOBILIARIO	SILLA GIRATORIA DE METAL	746483900174	24/06/2013	REGULAR	ACTIVO
6991	PNSR-PNSU	OFICINA	MOBILIARIO	SILLA GIRATORIA DE METAL	746483900175	24/06/2013	REGULAR	ACTIVO
6992	SEDE CENTRAL-MIRAFLORES	OFICINA	MOBILIARIO	SILLA GIRATORIA DE METAL	746483900176	24/06/2013	REGULAR	ACTIVO
6993	SEDE CENTRAL-MIRAFLORES	OFICINA	MOBILIARIO	SILLA GIRATORIA DE METAL	746483900177	24/06/2013	REGULAR	ACTIVO
6994	PNSR-PNSU	OFICINA	MOBILIARIO	SILLA GIRATORIA DE METAL	746483900178	24/06/2013	REGULAR	ACTIVO
6995	SEDE CENTRAL-MIRAFLORES	OFICINA	MOBILIARIO	SILLA GIRATORIA DE METAL	746483900179	24/06/2013	REGULAR	ACTIVO
6996	SEDE CENTRAL-MIRAFLORES	OFICINA	MOBILIARIO	SILLA GIRATORIA DE METAL	746483900180	24/06/2013	REGULAR	ACTIVO
6997	SEDE CENTRAL-MIRAFLORES	OFICINA	MOBILIARIO	SILLA GIRATORIA DE METAL	746483900181	24/06/2013	REGULAR	ACTIVO
6998	SEDE CENTRAL-MIRAFLORES	OFICINA	MOBILIARIO	SILLA GIRATORIA DE METAL	746483900182	24/06/2013	REGULAR	ACTIVO
6999	SEDE CENTRAL-MIRAFLORES	OFICINA	MOBILIARIO	SILLA GIRATORIA DE METAL	746483900183	24/06/2013	REGULAR	ACTIVO
7000	SEDE CENTRAL-MIRAFLORES	OFICINA	MOBILIARIO	SILLA GIRATORIA DE METAL	746483900184	24/06/2013	REGULAR	ACTIVO
7001	PNSR-ANCASH-CAC	OFICINA	MOBILIARIO	SILLA GIRATORIA DE METAL	746483900188	27/06/2013	REGULAR	ACTIVO
7002	PNSR-PNSU	OFICINA	MOBILIARIO	SILLA GIRATORIA DE METAL	746483900190	27/06/2013	REGULAR	ACTIVO
7003	SEDE CENTRAL-MIRAFLORES	OFICINA	MOBILIARIO	SILLA GIRATORIA DE METAL	746483900191	27/06/2013	REGULAR	ACTIVO
7004	SEDE CENTRAL-MIRAFLORES	OFICINA	MOBILIARIO	SILLA GIRATORIA DE METAL	746483900193	27/06/2013	REGULAR	ACTIVO
7005	PNSR-PNSU	OFICINA	MOBILIARIO	SILLA GIRATORIA DE METAL	746483900194	27/06/2013	REGULAR	ACTIVO
7006	SEDE CENTRAL-MIRAFLORES	OFICINA	MOBILIARIO	SILLA GIRATORIA DE METAL	746483900195	27/06/2013	REGULAR	ACTIVO
7007	SEDE CENTRAL-MIRAFLORES	OFICINA	MOBILIARIO	SILLA GIRATORIA DE METAL	746483900196	27/06/2013	REGULAR	ACTIVO
7008	SEDE CENTRAL-MIRAFLORES	OFICINA	MOBILIARIO	SILLA GIRATORIA DE METAL	746483900198	27/06/2013	REGULAR	ACTIVO
7009	SEDE CENTRAL-MIRAFLORES	OFICINA	MOBILIARIO	SILLA GIRATORIA DE METAL	746483900199	27/06/2013	REGULAR	ACTIVO
7010	SEDE CENTRAL-MIRAFLORES	OFICINA	MOBILIARIO	SILLA GIRATORIA DE METAL	746483900200	27/06/2013	REGULAR	ACTIVO
7011	PNSR-PNSU	OFICINA	MOBILIARIO	SILLA GIRATORIA DE METAL	746483900201	27/06/2013	MALO	ACTIVO
7012	PNSR-CALLAO	OFICINA	MOBILIARIO	SILLA GIRATORIA DE METAL	746483900202	27/06/2013	MALO	ACTIVO
7013	SEDE CENTRAL-MIRAFLORES	OFICINA	MOBILIARIO	SILLA GIRATORIA DE METAL	746483900204	27/06/2013	REGULAR	ACTIVO
7014	SEDE CENTRAL-MIRAFLORES	OFICINA	MOBILIARIO	SILLA GIRATORIA DE METAL	746483900205	27/06/2013	REGULAR	ACTIVO
7015	SEDE CENTRAL-MIRAFLORES	OFICINA	MOBILIARIO	SILLA GIRATORIA DE METAL	746483900206	27/06/2013	REGULAR	ACTIVO
7016	SEDE CENTRAL-MIRAFLORES	OFICINA	MOBILIARIO	SILLA GIRATORIA DE METAL	746483900207	27/06/2013	REGULAR	ACTIVO
7017	SEDE CENTRAL-MIRAFLORES	OFICINA	MOBILIARIO	SILLA GIRATORIA DE METAL	746483900209	27/06/2013	REGULAR	ACTIVO
7018	SEDE CENTRAL-MIRAFLORES	OFICINA	MOBILIARIO	SILLA GIRATORIA DE METAL	746483900210	27/06/2013	REGULAR	ACTIVO
7019	AR-IQUITOS	OFICINA	MOBILIARIO	SILLA GIRATORIA DE METAL	746483900211	27/06/2013	REGULAR	ACTIVO
7020	PIASAR-SEDE	OFICINA	MOBILIARIO	SILLA GIRATORIA DE METAL	746483900212	27/06/2013	REGULAR	ACTIVO
7021	PNSR-CALLAO	OFICINA	MOBILIARIO	SILLA GIRATORIA DE METAL	746483900213	27/06/2013	REGULAR	ACTIVO
7022	SEDE CENTRAL-MIRAFLORES	OFICINA	MOBILIARIO	SILLA GIRATORIA DE METAL	746483900214	27/06/2013	REGULAR	ACTIVO
7023	SEDE CENTRAL-MIRAFLORES	OFICINA	MOBILIARIO	SILLA GIRATORIA DE METAL	746483900215	27/06/2013	MALO	ACTIVO
7024	SEDE CENTRAL-MIRAFLORES	OFICINA	MOBILIARIO	SILLA GIRATORIA DE METAL	746483900216	27/06/2013	REGULAR	ACTIVO
7025	PIASAR-SEDE	OFICINA	MOBILIARIO	SILLA GIRATORIA DE METAL	746483900217	27/06/2013	REGULAR	ACTIVO
7026	SEDE CENTRAL-MIRAFLORES	OFICINA	MOBILIARIO	SILLA GIRATORIA DE METAL	746483900218	27/06/2013	REGULAR	ACTIVO
7027	SEDE CENTRAL-MIRAFLORES	OFICINA	MOBILIARIO	SILLA GIRATORIA DE METAL	746483900219	27/06/2013	REGULAR	ACTIVO
7028	PNSR-PNSU	OFICINA	MOBILIARIO	SILLA GIRATORIA DE METAL	746483900220	27/06/2013	REGULAR	ACTIVO
7029	SEDE CENTRAL-MIRAFLORES	OFICINA	MOBILIARIO	SILLA GIRATORIA DE METAL	746483900222	27/06/2013	MALO	ACTIVO
7030	SEDE CENTRAL-MIRAFLORES	OFICINA	MOBILIARIO	SILLA GIRATORIA DE METAL	746483900223	27/06/2013	REGULAR	ACTIVO
7031	PIASAR-SEDE	OFICINA	MOBILIARIO	SILLA GIRATORIA DE METAL	746483900224	27/06/2013	REGULAR	ACTIVO
7032	PNSR-PNSU	OFICINA	MOBILIARIO	SILLA GIRATORIA DE METAL	746483900225	27/06/2013	REGULAR	ACTIVO
7033	SEDE CENTRAL-MIRAFLORES	OFICINA	MOBILIARIO	SILLA GIRATORIA DE METAL	746483900226	27/06/2013	REGULAR	ACTIVO
7034	PNSR-PNSU	OFICINA	MOBILIARIO	SILLA GIRATORIA DE METAL	746483900227	27/06/2013	REGULAR	ACTIVO
7035	SEDE CENTRAL-MIRAFLORES	OFICINA	MOBILIARIO	SILLA GIRATORIA DE METAL	746483900228	27/06/2013	MALO	ACTIVO
7036	SEDE CENTRAL-MIRAFLORES	OFICINA	MOBILIARIO	SILLA GIRATORIA DE METAL	746483900229	27/06/2013	REGULAR	ACTIVO
7037	SEDE CENTRAL-MIRAFLORES	OFICINA	MOBILIARIO	SILLA GIRATORIA DE METAL	746483900230	27/06/2013	REGULAR	ACTIVO
7038	SEDE CENTRAL-MIRAFLORES	OFICINA	MOBILIARIO	SILLA GIRATORIA DE METAL	746483900233	01/07/2013	REGULAR	ACTIVO
7039	PNSR-PNSU	OFICINA	MOBILIARIO	SILLA GIRATORIA DE METAL	746483900234	01/07/2013	REGULAR	ACTIVO
7040	SEDE CENTRAL-MIRAFLORES	OFICINA	MOBILIARIO	SILLA GIRATORIA DE METAL	746483900236	25/09/2013	REGULAR	ACTIVO
7041	SEDE CENTRAL-MIRAFLORES	OFICINA	MOBILIARIO	SILLA GIRATORIA DE METAL	746483900238	25/09/2013	REGULAR	ACTIVO
7042	SEDE CENTRAL-MIRAFLORES	OFICINA	MOBILIARIO	SILLA GIRATORIA DE METAL	746483900239	25/09/2013	REGULAR	ACTIVO
7043	SEDE CENTRAL-MIRAFLORES	OFICINA	MOBILIARIO	SILLA GIRATORIA DE METAL	746483900240	25/09/2013	REGULAR	ACTIVO
7044	SEDE CENTRAL-MIRAFLORES	OFICINA	MOBILIARIO	SILLA GIRATORIA DE METAL	746483900242	25/09/2013	REGULAR	ACTIVO
7045	SEDE CENTRAL-MIRAFLORES	OFICINA	MOBILIARIO	SILLA GIRATORIA DE METAL	746483900246	17/11/2013	REGULAR	ACTIVO
7046	PNSR-CALLAO	OFICINA	MOBILIARIO	SILLA GIRATORIA DE METAL	746483900247	17/11/2013	REGULAR	ACTIVO
7047	SEDE CENTRAL-MIRAFLORES	OFICINA	MOBILIARIO	SILLA GIRATORIA DE METAL	746483900248	17/11/2013	REGULAR	ACTIVO

MVCS
Por: ZAPATA SANDOVAL David Henry FAU 20504743307 soft
Motivo: Doy V° B°
Fecha: 2022/03/18 16:33:51-0500

MVCS
Por: CALDERON NISHIDA Carlos Hermilio FAU 20504743307 soft
Motivo: Doy V° B°
Fecha: 2022/03/18 17:39:13-0500

MVCS
Por: GALINDO VEGA Guillermo FAU 20504743307 soft
Motivo: Doy V° B°
Fecha: 2022/03/18 16:19:15-0500

N°	Local	Grupo	Clase	Denominación	Código Patrimonial	Fechas de Adquisición	Estado	Condición
	1	A - N	Ñ - W	5	6	7	8	9
7048	PNSR-CALLAO	OFICINA	MOBILIARIO	SILLA GIRATORIA DE METAL	746483900249	17/11/2013	REGULAR	ACTIVO
7049	AR-SEDE	OFICINA	MOBILIARIO	SILLA GIRATORIA DE METAL	746483900251	17/11/2013	REGULAR	ACTIVO
7050	SEDE CENTRAL-MIRAFLORES	OFICINA	MOBILIARIO	SILLA GIRATORIA DE METAL	746483900252	17/11/2013	REGULAR	ACTIVO
7051	SEDE CENTRAL-MIRAFLORES	OFICINA	MOBILIARIO	SILLA GIRATORIA DE METAL	746483900254	14/02/2014	REGULAR	ACTIVO
7052	SEDE CENTRAL-MIRAFLORES	OFICINA	MOBILIARIO	SILLA GIRATORIA DE METAL	746483900255	14/02/2014	REGULAR	ACTIVO
7053	SEDE CENTRAL-MIRAFLORES	OFICINA	MOBILIARIO	SILLA GIRATORIA DE METAL	746483900256	14/02/2014	REGULAR	ACTIVO
7054	SEDE CENTRAL-MIRAFLORES	OFICINA	MOBILIARIO	SILLA GIRATORIA DE METAL	746483900258	14/02/2014	REGULAR	ACTIVO
7055	SEDE CENTRAL-MIRAFLORES	OFICINA	MOBILIARIO	SILLA GIRATORIA DE METAL	746483900263	14/02/2014	REGULAR	ACTIVO
7056	SEDE CENTRAL-MIRAFLORES	OFICINA	MOBILIARIO	SILLA GIRATORIA DE METAL	746483900264	14/02/2014	REGULAR	ACTIVO
7057	SEDE CENTRAL-MIRAFLORES	OFICINA	MOBILIARIO	SILLA GIRATORIA DE METAL	746483900265	14/02/2014	REGULAR	ACTIVO
7058	SEDE CENTRAL-MIRAFLORES	OFICINA	MOBILIARIO	SILLA GIRATORIA DE METAL	746483900267	14/02/2014	MALO	ACTIVO
7059	AR-IMAZA	OFICINA	MOBILIARIO	SILLA GIRATORIA DE METAL	746483900270	14/02/2014	REGULAR	ACTIVO
7060	SEDE CENTRAL-MIRAFLORES	OFICINA	MOBILIARIO	SILLA GIRATORIA DE METAL	746483900271	14/02/2014	REGULAR	ACTIVO
7061	SEDE CENTRAL-MIRAFLORES	OFICINA	MOBILIARIO	SILLA GIRATORIA DE METAL	746483900272	14/02/2014	MALO	ACTIVO
7062	SEDE CENTRAL-MIRAFLORES	OFICINA	MOBILIARIO	SILLA GIRATORIA DE METAL	746483900273	14/02/2014	REGULAR	ACTIVO
7063	SEDE CENTRAL-MIRAFLORES	OFICINA	MOBILIARIO	SILLA GIRATORIA DE METAL	746483900274	10/11/2014	REGULAR	ACTIVO
7064	SEDE CENTRAL-MIRAFLORES	OFICINA	MOBILIARIO	SILLA GIRATORIA DE METAL	746483900275	10/11/2014	REGULAR	ACTIVO
7065	SEDE CENTRAL-MIRAFLORES	OFICINA	MOBILIARIO	SILLA GIRATORIA DE METAL	746483900276	10/11/2014	REGULAR	ACTIVO
7066	SEDE CENTRAL-MIRAFLORES	OFICINA	MOBILIARIO	SILLA GIRATORIA DE METAL	746483900277	10/11/2014	REGULAR	ACTIVO
7067	PIASAR-LAJAS	OFICINA	MOBILIARIO	SILLA GIRATORIA DE METAL	746483900278	10/11/2014	REGULAR	ACTIVO
7068	SEDE CENTRAL-MIRAFLORES	OFICINA	MOBILIARIO	SILLA GIRATORIA DE METAL	746483900279	10/11/2014	REGULAR	ACTIVO
7069	SEDE CENTRAL-MIRAFLORES	OFICINA	MOBILIARIO	SILLA GIRATORIA DE METAL	746483900280	10/11/2014	REGULAR	ACTIVO
7070	SEDE CENTRAL-MIRAFLORES	OFICINA	MOBILIARIO	SILLA GIRATORIA DE METAL	746483900281	10/11/2014	REGULAR	ACTIVO
7071	SEDE CENTRAL-MIRAFLORES	OFICINA	MOBILIARIO	SILLA GIRATORIA DE METAL	746483900282	10/11/2014	REGULAR	ACTIVO
7072	SEDE CENTRAL-MIRAFLORES	OFICINA	MOBILIARIO	SILLA GIRATORIA DE METAL	746483900283	10/11/2014	REGULAR	ACTIVO
7073	SEDE CENTRAL-MIRAFLORES	OFICINA	MOBILIARIO	SILLA GIRATORIA DE METAL	746483900284	10/11/2014	REGULAR	ACTIVO
7074	SEDE CENTRAL-MIRAFLORES	OFICINA	MOBILIARIO	SILLA GIRATORIA DE METAL	746483900285	10/11/2014	REGULAR	ACTIVO
7075	SEDE CENTRAL-MIRAFLORES	OFICINA	MOBILIARIO	SILLA GIRATORIA DE METAL	746483900286	10/11/2014	REGULAR	ACTIVO
7076	SEDE CENTRAL-MIRAFLORES	OFICINA	MOBILIARIO	SILLA GIRATORIA DE METAL	746483900287	10/11/2014	REGULAR	ACTIVO
7077	AMSAT-CUSCO	OFICINA	MOBILIARIO	SILLA GIRATORIA DE METAL	746483900288	08/07/2015	REGULAR	ACTIVO
7078	AMSAT-CUSCO	OFICINA	MOBILIARIO	SILLA GIRATORIA DE METAL	746483900289	08/07/2015	REGULAR	ACTIVO
7079	AMSAT-CUSCO	OFICINA	MOBILIARIO	SILLA GIRATORIA DE METAL	746483900290	08/07/2015	REGULAR	ACTIVO
7080	AMSAT-CUSCO	OFICINA	MOBILIARIO	SILLA GIRATORIA DE METAL	746483900291	08/07/2015	REGULAR	ACTIVO
7081	AMSAT-CUSCO	OFICINA	MOBILIARIO	SILLA GIRATORIA DE METAL	746483900292	08/07/2015	REGULAR	ACTIVO
7082	AMSAT-CUSCO	OFICINA	MOBILIARIO	SILLA GIRATORIA DE METAL	746483900293	08/07/2015	REGULAR	ACTIVO
7083	AMSAT-CUSCO	OFICINA	MOBILIARIO	SILLA GIRATORIA DE METAL	746483900294	08/07/2015	REGULAR	ACTIVO
7084	AMSAT-CUSCO	OFICINA	MOBILIARIO	SILLA GIRATORIA DE METAL	746483900295	08/07/2015	REGULAR	ACTIVO
7085	AMSAT-CUSCO	OFICINA	MOBILIARIO	SILLA GIRATORIA DE METAL	746483900296	08/07/2015	REGULAR	ACTIVO
7086	AMSAT-CUSCO	OFICINA	MOBILIARIO	SILLA GIRATORIA DE METAL	746483900297	08/07/2015	REGULAR	ACTIVO
7087	AMSAT-CUSCO	OFICINA	MOBILIARIO	SILLA GIRATORIA DE METAL	746483900298	08/07/2015	REGULAR	ACTIVO
7088	AMSAT-CUSCO	OFICINA	MOBILIARIO	SILLA GIRATORIA DE METAL	746483900299	08/07/2015	REGULAR	ACTIVO
7089	AMSAT-CUSCO	OFICINA	MOBILIARIO	SILLA GIRATORIA DE METAL	746483900300	08/07/2015	REGULAR	ACTIVO
7090	AMSAT-CUSCO	OFICINA	MOBILIARIO	SILLA GIRATORIA DE METAL	746483900301	08/07/2015	REGULAR	ACTIVO
7091	AMSAT-CUSCO	OFICINA	MOBILIARIO	SILLA GIRATORIA DE METAL	746483900302	08/07/2015	REGULAR	ACTIVO
7092	PNSR-CALLAO	OFICINA	MOBILIARIO	SILLA GIRATORIA DE METAL	746483900303	18/07/2015	REGULAR	ACTIVO
7093	PNSR-ANCASH-CAC	OFICINA	MOBILIARIO	SILLA GIRATORIA DE METAL	746483900304	18/07/2015	REGULAR	ACTIVO
7094	SEDE CENTRAL-MIRAFLORES	OFICINA	MOBILIARIO	SILLA GIRATORIA DE METAL	746483900305	18/07/2015	REGULAR	ACTIVO
7095	SEDE CENTRAL-MIRAFLORES	OFICINA	MOBILIARIO	SILLA GIRATORIA DE METAL	746483900306	18/07/2015	REGULAR	ACTIVO
7096	PNSR-ANCASH-CAC	OFICINA	MOBILIARIO	SILLA GIRATORIA DE METAL	746483900307	18/07/2015	REGULAR	ACTIVO
7097	AR-SEDE	OFICINA	MOBILIARIO	SILLA GIRATORIA DE METAL	746483900308	21/07/2015	REGULAR	ACTIVO
7098	SEDE CENTRAL-MIRAFLORES	OFICINA	MOBILIARIO	SILLA GIRATORIA DE METAL	746483900309	21/07/2015	BUENO	ACTIVO
7099	AR-MOYOBAMBA	OFICINA	MOBILIARIO	SILLA GIRATORIA DE METAL	746483900310	21/07/2015	REGULAR	ACTIVO
7100	AR-MOYOBAMBA	OFICINA	MOBILIARIO	SILLA GIRATORIA DE METAL	746483900311	21/07/2015	REGULAR	ACTIVO
7101	AR-MOYOBAMBA	OFICINA	MOBILIARIO	SILLA GIRATORIA DE METAL	746483900312	21/07/2015	REGULAR	ACTIVO
7102	AR-SEDE	OFICINA	MOBILIARIO	SILLA GIRATORIA DE METAL	746483900313	21/07/2015	REGULAR	ACTIVO
7103	AR-SEDE	OFICINA	MOBILIARIO	SILLA GIRATORIA DE METAL	746483900314	21/07/2015	REGULAR	ACTIVO
7104	AR-SEDE	OFICINA	MOBILIARIO	SILLA GIRATORIA DE METAL	746483900315	21/07/2015	REGULAR	ACTIVO
7105	AR-SEDE	OFICINA	MOBILIARIO	SILLA GIRATORIA DE METAL	746483900316	21/07/2015	REGULAR	ACTIVO
7106	AR-SEDE	OFICINA	MOBILIARIO	SILLA GIRATORIA DE METAL	746483900317	21/07/2015	REGULAR	ACTIVO
7107	AR-SEDE	OFICINA	MOBILIARIO	SILLA GIRATORIA DE METAL	746483900318	21/07/2015	MALO	ACTIVO
7108	AR-SEDE	OFICINA	MOBILIARIO	SILLA GIRATORIA DE METAL	746483900319	21/07/2015	REGULAR	ACTIVO
7109	AR-IMAZA	OFICINA	MOBILIARIO	SILLA GIRATORIA DE METAL	746483900320	21/07/2015	REGULAR	ACTIVO
7110	AR-SEDE	OFICINA	MOBILIARIO	SILLA GIRATORIA DE METAL	746483900321	21/07/2015	REGULAR	ACTIVO
7111	AR-IMAZA	OFICINA	MOBILIARIO	SILLA GIRATORIA DE METAL	746483900322	21/07/2015	REGULAR	ACTIVO
7112	AR-SEDE	OFICINA	MOBILIARIO	SILLA GIRATORIA DE METAL	746483900323	21/07/2015	REGULAR	ACTIVO
7113	AR-MOYOBAMBA	OFICINA	MOBILIARIO	SILLA GIRATORIA DE METAL	746483900324	21/07/2015	REGULAR	ACTIVO
7114	AR-IMAZA	OFICINA	MOBILIARIO	SILLA GIRATORIA DE METAL	746483900325	21/07/2015	REGULAR	ACTIVO
7115	AR-SEDE	OFICINA	MOBILIARIO	SILLA GIRATORIA DE METAL	746483900326	21/07/2015	REGULAR	ACTIVO
7116	AR-IMAZA	OFICINA	MOBILIARIO	SILLA GIRATORIA DE METAL	746483900327	21/07/2015	REGULAR	ACTIVO
7117	AR-SEDE	OFICINA	MOBILIARIO	SILLA GIRATORIA DE METAL	746483900328	21/07/2015	REGULAR	ACTIVO
7118	AR-MOYOBAMBA	OFICINA	MOBILIARIO	SILLA GIRATORIA DE METAL	746483900329	21/07/2015	REGULAR	ACTIVO
7119	AR-SEDE	OFICINA	MOBILIARIO	SILLA GIRATORIA DE METAL	746483900330	21/07/2015	REGULAR	ACTIVO
7120	AR-IMAZA	OFICINA	MOBILIARIO	SILLA GIRATORIA DE METAL	746483900331	21/07/2015	REGULAR	ACTIVO
7121	SEDE CENTRAL-MIRAFLORES	OFICINA	MOBILIARIO	SILLA GIRATORIA DE METAL	746483900332	06/08/2015	REGULAR	ACTIVO
7122	SEDE CENTRAL-MIRAFLORES	OFICINA	MOBILIARIO	SILLA GIRATORIA DE METAL	746483900333	06/08/2015	REGULAR	ACTIVO
7123	SEDE CENTRAL-MIRAFLORES	OFICINA	MOBILIARIO	SILLA GIRATORIA DE METAL	746483900334	06/08/2015	REGULAR	ACTIVO
7124	SEDE CENTRAL-MIRAFLORES	OFICINA	MOBILIARIO	SILLA GIRATORIA DE METAL	746483900335	06/08/2015	REGULAR	ACTIVO
7125	PNSR-CALLAO	OFICINA	MOBILIARIO	SILLA GIRATORIA DE METAL	746483900336	06/08/2015	REGULAR	ACTIVO
7126	SEDE CENTRAL-MIRAFLORES	OFICINA	MOBILIARIO	SILLA GIRATORIA DE METAL	746483900337	06/08/2015	REGULAR	ACTIVO
7127	SEDE CENTRAL-MIRAFLORES	OFICINA	MOBILIARIO	SILLA GIRATORIA DE METAL	746483900338	06/08/2015	REGULAR	ACTIVO
7128	SEDE CENTRAL-MIRAFLORES	OFICINA	MOBILIARIO	SILLA GIRATORIA DE METAL	746483900339	06/08/2015	REGULAR	ACTIVO
7129	SEDE CENTRAL-MIRAFLORES	OFICINA	MOBILIARIO	SILLA GIRATORIA DE METAL	746483900340	06/08/2015	REGULAR	ACTIVO
7130	SEDE CENTRAL-MIRAFLORES	OFICINA	MOBILIARIO	SILLA GIRATORIA DE METAL	746483900341	06/08/2015	REGULAR	ACTIVO
7131	SEDE CENTRAL-MIRAFLORES	OFICINA	MOBILIARIO	SILLA GIRATORIA DE METAL	746483900342	06/08/2015	REGULAR	ACTIVO
7132	SEDE CENTRAL-MIRAFLORES	OFICINA	MOBILIARIO	SILLA GIRATORIA DE METAL	746483900343	06/08/2015	REGULAR	ACTIVO
7133	SEDE CENTRAL-MIRAFLORES	OFICINA	MOBILIARIO	SILLA GIRATORIA DE METAL	746483900344	06/08/2015	REGULAR	ACTIVO
7134	SEDE CENTRAL-MIRAFLORES	OFICINA	MOBILIARIO	SILLA GIRATORIA DE METAL	746483900345	06/08/2015	REGULAR	ACTIVO
7135	SEDE CENTRAL-MIRAFLORES	OFICINA	MOBILIARIO	SILLA GIRATORIA DE METAL	746483900346	06/08/2015	REGULAR	ACTIVO
7136	SEDE CENTRAL-MIRAFLORES	OFICINA	MOBILIARIO	SILLA GIRATORIA DE METAL	746483900347	18/09/2015	REGULAR	ACTIVO
7137	SEDE CENTRAL-MIRAFLORES	OFICINA	MOBILIARIO	SILLA GIRATORIA DE METAL	746483900348	18/09/2015	REGULAR	ACTIVO
7138	SEDE CENTRAL-MIRAFLORES	OFICINA	MOBILIARIO	SILLA GIRATORIA DE METAL	746483900349	18/09/2015	REGULAR	ACTIVO
7139	PNSR-CALLAO	OFICINA	MOBILIARIO	SILLA GIRATORIA DE METAL	746483900350	18/09/2015	REGULAR	ACTIVO
7140	PNSR-CALLAO	OFICINA	MOBILIARIO	SILLA GIRATORIA DE METAL	746483900351	18/09/2015	REGULAR	ACTIVO
7141	SEDE CENTRAL-MIRAFLORES	OFICINA	MOBILIARIO	SILLA GIRATORIA DE METAL	746483900352	18/09/2015	REGULAR	ACTIVO
7142	SEDE CENTRAL-MIRAFLORES	OFICINA	MOBILIARIO	SILLA GIRATORIA DE METAL	746483900353	18/09/2015	REGULAR	ACTIVO
7143	PNSR-CALLAO	OFICINA	MOBILIARIO	SILLA GIRATORIA DE METAL	746483900354	18/09/2015	REGULAR	ACTIVO
7144	PNSR-CALLAO	OFICINA	MOBILIARIO	SILLA GIRATORIA DE METAL	746483900355	18/09/2015	REGULAR	ACTIVO
7145	PNSR-PNSU	OFICINA	MOBILIARIO	SILLA GIRATORIA DE METAL	746483900356	25/11/2015	REGULAR	ACTIVO
7146	PIASAR-SATIPO	OFICINA	MOBILIARIO	SILLA GIRATORIA DE METAL	746483900357	25/11/2015	REGULAR	ACTIVO
7147	PIASAR-SATIPO	OFICINA	MOBILIARIO	SILLA GIRATORIA DE METAL	746483900358	25/11/2015	REGULAR	ACTIVO
7148	SEDE CENTRAL-MIRAFLORES	OFICINA	MOBILIARIO	SILLA GIRATORIA DE METAL	746483900359	25/11/2015	REGULAR	ACTIVO
7149	PNSR-CALLAO	OFICINA	MOBILIARIO	SILLA GIRATORIA DE METAL	746483900360	25/11/2015	REGULAR	ACTIVO
7150	SEDE CENTRAL-MIRAFLORES	OFICINA	MOBILIARIO	SILLA GIRATORIA DE METAL	746483900361	25/11/2015	REGULAR	ACTIVO
7151	PNSR-CALLAO	OFICINA	MOBILIARIO	SILLA GIRATORIA DE METAL	746483900362	25/11/2015	REGULAR	ACTIVO
7152	PNSR-PNSU	OFICINA	MOBILIARIO	SILLA GIRATORIA DE METAL	746483900363	25/11/2015	REGULAR	ACTIVO
7153	SEDE CENTRAL-MIRAFLORES	OFICINA	MOBILIARIO	SILLA GIRATORIA DE METAL	746483900364	25/11/2015	REGULAR	ACTIVO
7154	SEDE CENTRAL-MIRAFLORES	OFICINA	MOBILIARIO	SILLA GIRATORIA DE METAL	746483900365	25/11/2015	REGULAR	ACTIVO
7155	SEDE CENTRAL-MIRAFLORES	OFICINA	MOBILIARIO	SILLA GIRATORIA DE METAL	746483900366	25/11/2015	REGULAR	ACTIVO
7156	SEDE CENTRAL-MIRAFLORES	OFICINA	MOBILIARIO	SILLA GIRATORIA DE METAL	746483900367	25/11/2015	REGULAR	ACTIVO
7157	SEDE CENTRAL-MIRAFLORES	OFICINA	MOBILIARIO	SILLA GIRATORIA DE METAL	746483900368	25/11/2015	REGULAR	ACTIVO
7158	SEDE CENTRAL-MIRAFLORES	OFICINA	MOBILIARIO	SILLA GIRATORIA DE METAL	746483900369	25/11/2015	REGULAR	ACTIVO
7159	SEDE CENTRAL-MIRAFLORES	OFICINA	MOBILIARIO	SILLA GIRATORIA DE METAL	746483900370	25/11/2015	REGULAR	ACTIVO

MVCS
Por: ZAPATA SANDOVAL David Henry FAU 20504743307 soft
Motivo: Doy V° B°
Fecha: 2022/03/18 16:33:51-0500

MVCS
Por: CALDERON NISHIDA Carlos Hermilio FAU 20504743307 soft
Motivo: Doy V° B°
Fecha: 2022/03/18 17:39:13-0500

MVCS
Por: GALINDO VEGA Guillermo FAU 20504743307 soft
Motivo: Doy V° B°
Fecha: 2022/03/18 16:19:15-0500

N°	Local	Grupo	Clase	Denominación	Código Patrimonial	Fechas de Adquisición	Estado	Condición
	1	A - N	Ñ - W	5	6	7	8	9
7160	SEDE CENTRAL-MIRAFLORES	OFICINA	MOBILIARIO	SILLA GIRATORIA DE METAL	746483900371	25/11/2015	REGULAR	ACTIVO
7161	SEDE CENTRAL-MIRAFLORES	OFICINA	MOBILIARIO	SILLA GIRATORIA DE METAL	746483900372	25/11/2015	REGULAR	ACTIVO
7162	PNSR-CALLAO	OFICINA	MOBILIARIO	SILLA GIRATORIA DE METAL	746483900373	25/11/2015	REGULAR	ACTIVO
7163	SEDE CENTRAL-MIRAFLORES	OFICINA	MOBILIARIO	SILLA GIRATORIA DE METAL	746483900374	25/11/2015	REGULAR	ACTIVO
7164	PIASAR-SEDE	OFICINA	MOBILIARIO	SILLA GIRATORIA DE METAL	746483900375	25/11/2015	REGULAR	ACTIVO
7165	SEDE CENTRAL-MIRAFLORES	OFICINA	MOBILIARIO	SILLA GIRATORIA DE METAL	746483900376	25/11/2015	REGULAR	ACTIVO
7166	SEDE CENTRAL-MIRAFLORES	OFICINA	MOBILIARIO	SILLA GIRATORIA DE METAL	746483900377	25/11/2015	REGULAR	ACTIVO
7167	SEDE CENTRAL-MIRAFLORES	OFICINA	MOBILIARIO	SILLA GIRATORIA DE METAL	746483900378	25/11/2015	REGULAR	ACTIVO
7168	SEDE CENTRAL-MIRAFLORES	OFICINA	MOBILIARIO	SILLA GIRATORIA DE METAL	746483900379	21/12/2015	REGULAR	ACTIVO
7169	SEDE CENTRAL-MIRAFLORES	OFICINA	MOBILIARIO	SILLA GIRATORIA DE METAL	746483900380	21/12/2015	REGULAR	ACTIVO
7170	SEDE CENTRAL-MIRAFLORES	OFICINA	MOBILIARIO	SILLA GIRATORIA DE METAL	746483900381	21/12/2015	REGULAR	ACTIVO
7171	SEDE CENTRAL-MIRAFLORES	OFICINA	MOBILIARIO	SILLA GIRATORIA DE METAL	746483900382	21/12/2015	REGULAR	ACTIVO
7172	SEDE CENTRAL-MIRAFLORES	OFICINA	MOBILIARIO	SILLA GIRATORIA DE METAL	746483900383	21/12/2015	REGULAR	ACTIVO
7173	SEDE CENTRAL-MIRAFLORES	OFICINA	MOBILIARIO	SILLA GIRATORIA DE METAL	746483900384	21/12/2015	REGULAR	ACTIVO
7174	PNSR-CAJAMARCA-CAC	OFICINA	MOBILIARIO	SILLA GIRATORIA DE METAL	746483900385	21/12/2015	REGULAR	ACTIVO
7175	SEDE CENTRAL-MIRAFLORES	OFICINA	MOBILIARIO	SILLA GIRATORIA DE METAL	746483900386	21/12/2015	REGULAR	ACTIVO
7176	SEDE CENTRAL-MIRAFLORES	OFICINA	MOBILIARIO	SILLA GIRATORIA DE METAL	746483900387	21/12/2015	REGULAR	ACTIVO
7177	SEDE CENTRAL-MIRAFLORES	OFICINA	MOBILIARIO	SILLA GIRATORIA DE METAL	746483900388	21/12/2015	REGULAR	ACTIVO
7178	SEDE CENTRAL-MIRAFLORES	OFICINA	MOBILIARIO	SILLA GIRATORIA DE METAL	746483900389	21/12/2015	REGULAR	ACTIVO
7179	SEDE CENTRAL-MIRAFLORES	OFICINA	MOBILIARIO	SILLA GIRATORIA DE METAL	746483900390	21/12/2015	REGULAR	ACTIVO
7180	PNSR-CALLAO	OFICINA	MOBILIARIO	SILLA GIRATORIA DE METAL	746483900391	30/12/2015	REGULAR	ACTIVO
7181	PNSR-CALLAO	OFICINA	MOBILIARIO	SILLA GIRATORIA DE METAL	746483900392	30/12/2015	REGULAR	ACTIVO
7182	PNSR-AMAZONAS-CAC	OFICINA	MOBILIARIO	SILLA GIRATORIA DE METAL	746483900393	30/12/2015	REGULAR	ACTIVO
7183	PNSR-AMAZONAS-CAC	OFICINA	MOBILIARIO	SILLA GIRATORIA DE METAL	746483900394	30/12/2015	REGULAR	ACTIVO
7184	PNSR-LAMBAYEQUE-CAC	OFICINA	MOBILIARIO	SILLA GIRATORIA DE METAL	746483900396	09/02/2016	MALO	ACTIVO
7185	PNSR-LAMBAYEQUE-CAC	OFICINA	MOBILIARIO	SILLA GIRATORIA DE METAL	746483900397	09/02/2016	MALO	ACTIVO
7186	SEDE CENTRAL-MIRAFLORES	OFICINA	MOBILIARIO	SILLA GIRATORIA DE METAL	746483900398	09/02/2016	REGULAR	ACTIVO
7187	SEDE CENTRAL-MIRAFLORES	OFICINA	MOBILIARIO	SILLA GIRATORIA DE METAL	746483900399	09/02/2016	REGULAR	ACTIVO
7188	SEDE CENTRAL-MIRAFLORES	OFICINA	MOBILIARIO	SILLA GIRATORIA DE METAL	746483900400	24/06/2016	REGULAR	ACTIVO
7189	SEDE CENTRAL-MIRAFLORES	OFICINA	MOBILIARIO	SILLA GIRATORIA DE METAL	746483900401	24/06/2016	REGULAR	ACTIVO
7190	SEDE CENTRAL-MIRAFLORES	OFICINA	MOBILIARIO	SILLA GIRATORIA DE METAL	746483900402	24/06/2016	REGULAR	ACTIVO
7191	SEDE CENTRAL-MIRAFLORES	OFICINA	MOBILIARIO	SILLA GIRATORIA DE METAL	746483900403	24/06/2016	REGULAR	ACTIVO
7192	SEDE CENTRAL-MIRAFLORES	OFICINA	MOBILIARIO	SILLA GIRATORIA DE METAL	746483900404	24/06/2016	REGULAR	ACTIVO
7193	SEDE CENTRAL-MIRAFLORES	OFICINA	MOBILIARIO	SILLA GIRATORIA DE METAL	746483900405	01/09/2016	REGULAR	ACTIVO
7194	PNSR-LORETO-CAC	OFICINA	MOBILIARIO	SILLA GIRATORIA DE METAL	746483900406	17/10/2016	REGULAR	ACTIVO
7195	PNSR-LORETO-CAC	OFICINA	MOBILIARIO	SILLA GIRATORIA DE METAL	746483900407	17/10/2016	REGULAR	ACTIVO
7196	PNSR-LORETO-CAC	OFICINA	MOBILIARIO	SILLA GIRATORIA DE METAL	746483900408	17/10/2016	REGULAR	ACTIVO
7197	PNSR-LORETO-CAC	OFICINA	MOBILIARIO	SILLA GIRATORIA DE METAL	746483900409	17/10/2016	REGULAR	ACTIVO
7198	PNSR-LORETO-CAC	OFICINA	MOBILIARIO	SILLA GIRATORIA DE METAL	746483900410	17/10/2016	REGULAR	ACTIVO
7199	PNSR-LORETO-CAC	OFICINA	MOBILIARIO	SILLA GIRATORIA DE METAL	746483900411	17/10/2016	REGULAR	ACTIVO
7200	PNSR-CAJAMARCA-CAC	OFICINA	MOBILIARIO	SILLA GIRATORIA DE METAL	746483900412	26/10/2016	REGULAR	ACTIVO
7201	PNSR-CAJAMARCA-CAC	OFICINA	MOBILIARIO	SILLA GIRATORIA DE METAL	746483900413	26/10/2016	REGULAR	ACTIVO
7202	PNSR-CAJAMARCA-CAC	OFICINA	MOBILIARIO	SILLA GIRATORIA DE METAL	746483900414	26/10/2016	REGULAR	ACTIVO
7203	PNSR-CAJAMARCA-CAC	OFICINA	MOBILIARIO	SILLA GIRATORIA DE METAL	746483900415	26/10/2016	REGULAR	ACTIVO
7204	PNSR-CAJAMARCA-CAC	OFICINA	MOBILIARIO	SILLA GIRATORIA DE METAL	746483900416	26/10/2016	REGULAR	ACTIVO
7205	PNSR-CAJAMARCA-CAC	OFICINA	MOBILIARIO	SILLA GIRATORIA DE METAL	746483900417	26/10/2016	REGULAR	ACTIVO
7206	PNSR-CAJAMARCA-CAC	OFICINA	MOBILIARIO	SILLA GIRATORIA DE METAL	746483900418	26/10/2016	REGULAR	ACTIVO
7207	PNSR-CAJAMARCA-CAC	OFICINA	MOBILIARIO	SILLA GIRATORIA DE METAL	746483900419	26/10/2016	REGULAR	ACTIVO
7208	PNSR-CAJAMARCA-CAC	OFICINA	MOBILIARIO	SILLA GIRATORIA DE METAL	746483900420	26/10/2016	REGULAR	ACTIVO
7209	PNSR-PUNO-CAC	OFICINA	MOBILIARIO	SILLA GIRATORIA DE METAL	746483900421	26/10/2016	REGULAR	ACTIVO
7210	PNSR-PUNO-CAC	OFICINA	MOBILIARIO	SILLA GIRATORIA DE METAL	746483900422	26/10/2016	REGULAR	ACTIVO
7211	PNSR-PUNO-CAC	OFICINA	MOBILIARIO	SILLA GIRATORIA DE METAL	746483900423	26/10/2016	REGULAR	ACTIVO
7212	PNSR-PUNO-CAC	OFICINA	MOBILIARIO	SILLA GIRATORIA DE METAL	746483900424	26/10/2016	REGULAR	ACTIVO
7213	PNSR-PUNO-CAC	OFICINA	MOBILIARIO	SILLA GIRATORIA DE METAL	746483900425	26/10/2016	REGULAR	ACTIVO
7214	PNSR-PUNO-CAC	OFICINA	MOBILIARIO	SILLA GIRATORIA DE METAL	746483900426	26/10/2016	MALO	ACTIVO
7215	PNSR-PUNO-CAC	OFICINA	MOBILIARIO	SILLA GIRATORIA DE METAL	746483900427	26/10/2016	REGULAR	ACTIVO
7216	PNSR-PUNO-CAC	OFICINA	MOBILIARIO	SILLA GIRATORIA DE METAL	746483900428	26/10/2016	MALO	ACTIVO
7217	PNSR-PUNO-CAC	OFICINA	MOBILIARIO	SILLA GIRATORIA DE METAL	746483900429	26/10/2016	BUENO	ACTIVO
7218	PNSR-PUNO-CAC	OFICINA	MOBILIARIO	SILLA GIRATORIA DE METAL	746483900430	26/10/2016	MALO	ACTIVO
7219	AR-MOYOBAMBA	OFICINA	MOBILIARIO	SILLA GIRATORIA DE METAL	746483900431	16/11/2016	BUENO	ACTIVO
7220	AR-MOYOBAMBA	OFICINA	MOBILIARIO	SILLA GIRATORIA DE METAL	746483900432	16/11/2016	REGULAR	ACTIVO
7221	AR-MOYOBAMBA	OFICINA	MOBILIARIO	SILLA GIRATORIA DE METAL	746483900433	16/11/2016	MALO	ACTIVO
7222	AR-MOYOBAMBA	OFICINA	MOBILIARIO	SILLA GIRATORIA DE METAL	746483900434	16/11/2016	BUENO	ACTIVO
7223	AR-MOYOBAMBA	OFICINA	MOBILIARIO	SILLA GIRATORIA DE METAL	746483900435	16/11/2016	REGULAR	ACTIVO
7224	AR-MOYOBAMBA	OFICINA	MOBILIARIO	SILLA GIRATORIA DE METAL	746483900436	16/11/2016	BUENO	ACTIVO
7225	AR-MOYOBAMBA	OFICINA	MOBILIARIO	SILLA GIRATORIA DE METAL	746483900437	16/11/2016	BUENO	ACTIVO
7226	AR-MOYOBAMBA	OFICINA	MOBILIARIO	SILLA GIRATORIA DE METAL	746483900438	16/11/2016	BUENO	ACTIVO
7227	AR-MOYOBAMBA	OFICINA	MOBILIARIO	SILLA GIRATORIA DE METAL	746483900439	16/11/2016	MALO	ACTIVO
7228	SEDE CENTRAL-MIRAFLORES	OFICINA	MOBILIARIO	SILLA GIRATORIA DE METAL	746483900440	21/12/2016	REGULAR	ACTIVO
7229	PNSR-HUANCAVELICA-CAC	OFICINA	MOBILIARIO	SILLA GIRATORIA DE METAL	746483900441	21/12/2016	REGULAR	ACTIVO
7230	SEDE CENTRAL-MIRAFLORES	OFICINA	MOBILIARIO	SILLA GIRATORIA DE METAL	746483900442	21/12/2016	REGULAR	ACTIVO
7231	SEDE CENTRAL-MIRAFLORES	OFICINA	MOBILIARIO	SILLA GIRATORIA DE METAL	746483900443	21/12/2016	REGULAR	ACTIVO
7232	SEDE CENTRAL-MIRAFLORES	OFICINA	MOBILIARIO	SILLA GIRATORIA DE METAL	746483900444	21/12/2016	BUENO	ACTIVO
7233	PNSR-HUANUCO-CAC	OFICINA	MOBILIARIO	SILLA GIRATORIA DE METAL	746483900445	21/12/2016	REGULAR	ACTIVO
7234	SEDE CENTRAL-MIRAFLORES	OFICINA	MOBILIARIO	SILLA GIRATORIA DE METAL	746483900446	21/12/2016	REGULAR	ACTIVO
7235	SEDE CENTRAL-MIRAFLORES	OFICINA	MOBILIARIO	SILLA GIRATORIA DE METAL	746483900447	21/12/2016	REGULAR	ACTIVO
7236	SEDE CENTRAL-MIRAFLORES	OFICINA	MOBILIARIO	SILLA GIRATORIA DE METAL	746483900448	21/12/2016	BUENO	ACTIVO
7237	SEDE CENTRAL-MIRAFLORES	OFICINA	MOBILIARIO	SILLA GIRATORIA DE METAL	746483900449	21/12/2016	REGULAR	ACTIVO
7238	SEDE CENTRAL-MIRAFLORES	OFICINA	MOBILIARIO	SILLA GIRATORIA DE METAL	746483900450	21/12/2016	BUENO	ACTIVO
7239	SEDE CENTRAL-MIRAFLORES	OFICINA	MOBILIARIO	SILLA GIRATORIA DE METAL	746483900451	21/12/2016	BUENO	ACTIVO
7240	PIASAR-SEDE	OFICINA	MOBILIARIO	SILLA GIRATORIA DE METAL	746483900452	21/12/2016	REGULAR	ACTIVO
7241	SEDE CENTRAL-MIRAFLORES	OFICINA	MOBILIARIO	SILLA GIRATORIA DE METAL	746483900453	21/12/2016	REGULAR	ACTIVO
7242	SEDE CENTRAL-MIRAFLORES	OFICINA	MOBILIARIO	SILLA GIRATORIA DE METAL	746483900454	21/12/2016	REGULAR	ACTIVO
7243	SEDE CENTRAL-MIRAFLORES	OFICINA	MOBILIARIO	SILLA GIRATORIA DE METAL	746483900455	21/12/2016	REGULAR	ACTIVO
7244	SEDE CENTRAL-MIRAFLORES	OFICINA	MOBILIARIO	SILLA GIRATORIA DE METAL	746483900456	21/12/2016	REGULAR	ACTIVO
7245	SEDE CENTRAL-MIRAFLORES	OFICINA	MOBILIARIO	SILLA GIRATORIA DE METAL	746483900457	21/12/2016	REGULAR	ACTIVO
7246	SEDE CENTRAL-MIRAFLORES	OFICINA	MOBILIARIO	SILLA GIRATORIA DE METAL	746483900458	21/12/2016	BUENO	ACTIVO
7247	SEDE CENTRAL-MIRAFLORES	OFICINA	MOBILIARIO	SILLA GIRATORIA DE METAL	746483900459	21/12/2016	REGULAR	ACTIVO
7248	SEDE CENTRAL-MIRAFLORES	OFICINA	MOBILIARIO	SILLA GIRATORIA DE METAL	746483900460	21/12/2016	REGULAR	ACTIVO
7249	SEDE CENTRAL-MIRAFLORES	OFICINA	MOBILIARIO	SILLA GIRATORIA DE METAL	746483900461	21/12/2016	REGULAR	ACTIVO
7250	PNSR-CALLAO	OFICINA	MOBILIARIO	SILLA GIRATORIA DE METAL	746483900462	21/12/2016	REGULAR	ACTIVO
7251	SEDE CENTRAL-MIRAFLORES	OFICINA	MOBILIARIO	SILLA GIRATORIA DE METAL	746483900463	21/12/2016	REGULAR	ACTIVO
7252	SEDE CENTRAL-MIRAFLORES	OFICINA	MOBILIARIO	SILLA GIRATORIA DE METAL	746483900464	21/12/2016	REGULAR	ACTIVO
7253	SEDE CENTRAL-MIRAFLORES	OFICINA	MOBILIARIO	SILLA GIRATORIA DE METAL	746483900465	21/12/2016	REGULAR	ACTIVO
7254	SEDE CENTRAL-MIRAFLORES	OFICINA	MOBILIARIO	SILLA GIRATORIA DE METAL	746483900466	21/12/2016	REGULAR	ACTIVO
7255	SEDE CENTRAL-MIRAFLORES	OFICINA	MOBILIARIO	SILLA GIRATORIA DE METAL	746483900467	21/12/2016	BUENO	ACTIVO
7256	SEDE CENTRAL-MIRAFLORES	OFICINA	MOBILIARIO	SILLA GIRATORIA DE METAL	746483900468	21/12/2016	REGULAR	ACTIVO
7257	SEDE CENTRAL-MIRAFLORES	OFICINA	MOBILIARIO	SILLA GIRATORIA DE METAL	746483900469	21/12/2016	REGULAR	ACTIVO
7258	SEDE CENTRAL-MIRAFLORES	OFICINA	MOBILIARIO	SILLA GIRATORIA DE METAL	746483900470	21/12/2016	REGULAR	ACTIVO
7259	SEDE CENTRAL-MIRAFLORES	OFICINA	MOBILIARIO	SILLA GIRATORIA DE METAL	746483900471	21/12/2016	REGULAR	ACTIVO
7260	SEDE CENTRAL-MIRAFLORES	OFICINA	MOBILIARIO	SILLA GIRATORIA DE METAL	746483900472	21/12/2016	REGULAR	ACTIVO
7261	SEDE CENTRAL-MIRAFLORES	OFICINA	MOBILIARIO	SILLA GIRATORIA DE METAL	746483900473	21/12/2016	REGULAR	ACTIVO
7262	PNSR-CALLAO	OFICINA	MOBILIARIO	SILLA GIRATORIA DE METAL	746483900474	21/12/2016	REGULAR	ACTIVO
7263	PNSR-PNSU	OFICINA	MOBILIARIO	SILLA GIRATORIA DE METAL	746483900475	21/12/2016	REGULAR	ACTIVO
7264	SEDE CENTRAL-MIRAFLORES	OFICINA	MOBILIARIO	SILLA GIRATORIA DE METAL	746483900476	21/12/2016	REGULAR	ACTIVO
7265	PIASAR-PUCALLPA	OFICINA	MOBILIARIO	SILLA GIRATORIA DE METAL	746483900477	21/12/2016	REGULAR	ACTIVO
7266	SEDE CENTRAL-MIRAFLORES	OFICINA	MOBILIARIO	SILLA GIRATORIA DE METAL	746483900478	21/12/2016	REGULAR	ACTIVO
7267	PNSR-CALLAO	OFICINA	MOBILIARIO	SILLA GIRATORIA DE METAL	746483900479	21/12/2016	REGULAR	ACTIVO
7268	SEDE CENTRAL-MIRAFLORES	OFICINA	MOBILIARIO	SILLA GIRATORIA DE METAL	746483900480	21/12/2016	REGULAR	ACTIVO
7269	PNSR-CALLAO	OFICINA	MOBILIARIO	SILLA GIRATORIA DE METAL	746483900481	21/12/2016	BUENO	ACTIVO
7270	SEDE CENTRAL-MIRAFLORES	OFICINA	MOBILIARIO	SILLA GIRATORIA DE METAL	746483900482	21/12/2016	REGULAR	ACTIVO
7271	PNSR-CALLAO	OFICINA	MOBILIARIO	SILLA GIRATORIA DE METAL	746483900483	21/12/2016	REGULAR	ACTIVO

MVCS
Por: ZAPATA SANDOVAL David Henry FAU 20504743307 soft
Motivo: Doy V° B°
Fecha: 2022/03/18 16:33:51-0500

MVCS
Por: CALDERON NISHIDA Carlos Hermilio FAU 20504743307 soft
Motivo: Doy V° B°
Fecha: 2022/03/18 17:39:13-0500

MVCS
Por: GALINDO VEGA Guillermo FAU 20504743307 soft
Motivo: Doy V° B°
Fecha: 2022/03/18 16:19:15-0500

N°	Local	Grupo	Clase	Denominación	Código Patrimonial	Fechas de Adquisición	Estado	Condición
	1	A - N	Ñ - W	5	6	7	8	9
7272	SEDE CENTRAL-MIRAFLORES	OFICINA	MOBILIARIO	SILLA GIRATORIA DE METAL	746483900484	21/12/2016	REGULAR	ACTIVO
7273	SEDE CENTRAL-MIRAFLORES	OFICINA	MOBILIARIO	SILLA GIRATORIA DE METAL	746483900485	21/12/2016	BUENO	ACTIVO
7274	PNSR-HUANUCO-CAC	OFICINA	MOBILIARIO	SILLA GIRATORIA DE METAL	746483900486	21/12/2016	REGULAR	ACTIVO
7275	SEDE CENTRAL-MIRAFLORES	OFICINA	MOBILIARIO	SILLA GIRATORIA DE METAL	746483900487	21/12/2016	REGULAR	ACTIVO
7276	SEDE CENTRAL-MIRAFLORES	OFICINA	MOBILIARIO	SILLA GIRATORIA DE METAL	746483900488	21/12/2016	REGULAR	ACTIVO
7277	PNSR-AYACUCHO-CAC	OFICINA	MOBILIARIO	SILLA GIRATORIA DE METAL	746483900489	21/12/2016	REGULAR	ACTIVO
7278	SEDE CENTRAL-MIRAFLORES	OFICINA	MOBILIARIO	SILLA GIRATORIA DE METAL	746483900490	21/12/2016	REGULAR	ACTIVO
7279	SEDE CENTRAL-MIRAFLORES	OFICINA	MOBILIARIO	SILLA GIRATORIA DE METAL	746483900491	21/12/2016	BUENO	ACTIVO
7280	SEDE CENTRAL-MIRAFLORES	OFICINA	MOBILIARIO	SILLA GIRATORIA DE METAL	746483900492	21/12/2016	REGULAR	ACTIVO
7281	PNSR-CALLAO	OFICINA	MOBILIARIO	SILLA GIRATORIA DE METAL	746483900493	21/12/2016	REGULAR	ACTIVO
7282	PNSR-PNSU	OFICINA	MOBILIARIO	SILLA GIRATORIA DE METAL	746483900494	21/12/2016	REGULAR	ACTIVO
7283	SEDE CENTRAL-MIRAFLORES	OFICINA	MOBILIARIO	SILLA GIRATORIA DE METAL	746483900495	21/12/2016	REGULAR	ACTIVO
7284	SEDE CENTRAL-MIRAFLORES	OFICINA	MOBILIARIO	SILLA GIRATORIA DE METAL	746483900496	21/12/2016	REGULAR	ACTIVO
7285	SEDE CENTRAL-MIRAFLORES	OFICINA	MOBILIARIO	SILLA GIRATORIA DE METAL	746483900497	21/12/2016	REGULAR	ACTIVO
7286	SEDE CENTRAL-MIRAFLORES	OFICINA	MOBILIARIO	SILLA GIRATORIA DE METAL	746483900498	21/12/2016	REGULAR	ACTIVO
7287	SEDE CENTRAL-MIRAFLORES	OFICINA	MOBILIARIO	SILLA GIRATORIA DE METAL	746483900499	21/12/2016	REGULAR	ACTIVO
7288	SEDE CENTRAL-MIRAFLORES	OFICINA	MOBILIARIO	SILLA GIRATORIA DE METAL	746483900500	21/12/2016	REGULAR	ACTIVO
7289	SEDE CENTRAL-MIRAFLORES	OFICINA	MOBILIARIO	SILLA GIRATORIA DE METAL	746483900501	21/12/2016	REGULAR	ACTIVO
7290	SEDE CENTRAL-MIRAFLORES	OFICINA	MOBILIARIO	SILLA GIRATORIA DE METAL	746483900502	21/12/2016	REGULAR	ACTIVO
7291	SEDE CENTRAL-MIRAFLORES	OFICINA	MOBILIARIO	SILLA GIRATORIA DE METAL	746483900503	21/12/2016	REGULAR	ACTIVO
7292	SEDE CENTRAL-MIRAFLORES	OFICINA	MOBILIARIO	SILLA GIRATORIA DE METAL	746483900504	21/12/2016	BUENO	ACTIVO
7293	SEDE CENTRAL-MIRAFLORES	OFICINA	MOBILIARIO	SILLA GIRATORIA DE METAL	746483900505	21/12/2016	REGULAR	ACTIVO
7294	PNSR-CALLAO	OFICINA	MOBILIARIO	SILLA GIRATORIA DE METAL	746483900506	21/12/2016	REGULAR	ACTIVO
7295	SEDE CENTRAL-MIRAFLORES	OFICINA	MOBILIARIO	SILLA GIRATORIA DE METAL	746483900507	21/12/2016	BUENO	ACTIVO
7296	SEDE CENTRAL-MIRAFLORES	OFICINA	MOBILIARIO	SILLA GIRATORIA DE METAL	746483900508	21/12/2016	REGULAR	ACTIVO
7297	SEDE CENTRAL-MIRAFLORES	OFICINA	MOBILIARIO	SILLA GIRATORIA DE METAL	746483900509	21/12/2016	REGULAR	ACTIVO
7298	SEDE CENTRAL-MIRAFLORES	OFICINA	MOBILIARIO	SILLA GIRATORIA DE METAL	746483900510	21/12/2016	BUENO	ACTIVO
7299	SEDE CENTRAL-MIRAFLORES	OFICINA	MOBILIARIO	SILLA GIRATORIA DE METAL	746483900511	23/12/2016	REGULAR	ACTIVO
7300	SEDE CENTRAL-MIRAFLORES	OFICINA	MOBILIARIO	SILLA GIRATORIA DE METAL	746483900512	23/12/2016	REGULAR	ACTIVO
7301	SEDE CENTRAL-MIRAFLORES	OFICINA	MOBILIARIO	SILLA GIRATORIA DE METAL	746483900513	23/12/2016	REGULAR	ACTIVO
7302	SEDE CENTRAL-MIRAFLORES	OFICINA	MOBILIARIO	SILLA GIRATORIA DE METAL	746483900514	23/12/2016	REGULAR	ACTIVO
7303	SEDE CENTRAL-MIRAFLORES	OFICINA	MOBILIARIO	SILLA GIRATORIA DE METAL	746483900515	23/12/2016	REGULAR	ACTIVO
7304	SEDE CENTRAL-MIRAFLORES	OFICINA	MOBILIARIO	SILLA GIRATORIA DE METAL	746483900516	23/12/2016	REGULAR	ACTIVO
7305	SEDE CENTRAL-MIRAFLORES	OFICINA	MOBILIARIO	SILLA GIRATORIA DE METAL	746483900517	23/12/2016	REGULAR	ACTIVO
7306	SEDE CENTRAL-MIRAFLORES	OFICINA	MOBILIARIO	SILLA GIRATORIA DE METAL	746483900518	23/12/2016	BUENO	ACTIVO
7307	PNSR-CALLAO	OFICINA	MOBILIARIO	SILLA GIRATORIA DE METAL	746483900519	06/02/2017	REGULAR	ACTIVO
7308	PNSR-CALLAO	OFICINA	MOBILIARIO	SILLA GIRATORIA DE METAL	746483900520	06/02/2017	REGULAR	ACTIVO
7309	PNSR-LIMA-CAC	OFICINA	MOBILIARIO	SILLA GIRATORIA DE METAL	746483900521	06/02/2017	REGULAR	ACTIVO
7310	PNSR-CALLAO	OFICINA	MOBILIARIO	SILLA GIRATORIA DE METAL	746483900522	06/02/2017	REGULAR	ACTIVO
7311	PNSR-LIMA-CAC	OFICINA	MOBILIARIO	SILLA GIRATORIA DE METAL	746483900523	06/02/2017	REGULAR	ACTIVO
7312	PNSR-SAN MARTIN-CAC	OFICINA	MOBILIARIO	SILLA GIRATORIA DE METAL	746483900524	08/02/2017	BUENO	ACTIVO
7313	PNSR-SAN MARTIN-CAC	OFICINA	MOBILIARIO	SILLA GIRATORIA DE METAL	746483900525	08/02/2017	BUENO	ACTIVO
7314	PNSR-SAN MARTIN-CAC	OFICINA	MOBILIARIO	SILLA GIRATORIA DE METAL	746483900526	08/02/2017	BUENO	ACTIVO
7315	PNSR-SAN MARTIN-CAC	OFICINA	MOBILIARIO	SILLA GIRATORIA DE METAL	746483900527	08/02/2017	BUENO	ACTIVO
7316	PNSR-SAN MARTIN-CAC	OFICINA	MOBILIARIO	SILLA GIRATORIA DE METAL	746483900528	08/02/2017	BUENO	ACTIVO
7317	PNSR-SAN MARTIN-CAC	OFICINA	MOBILIARIO	SILLA GIRATORIA DE METAL	746483900529	08/02/2017	BUENO	ACTIVO
7318	PNSR-SAN MARTIN-CAC	OFICINA	MOBILIARIO	SILLA GIRATORIA DE METAL	746483900530	08/02/2017	BUENO	ACTIVO
7319	PNSR-TUMBES-CAC	OFICINA	MOBILIARIO	SILLA GIRATORIA DE METAL	746483900531	02/02/2017	BUENO	ACTIVO
7320	PNSR-TUMBES-CAC	OFICINA	MOBILIARIO	SILLA GIRATORIA DE METAL	746483900532	02/02/2017	BUENO	ACTIVO
7321	PNSR-TUMBES-CAC	OFICINA	MOBILIARIO	SILLA GIRATORIA DE METAL	746483900533	02/02/2017	BUENO	ACTIVO
7322	PNSR-TUMBES-CAC	OFICINA	MOBILIARIO	SILLA GIRATORIA DE METAL	746483900534	02/02/2017	REGULAR	ACTIVO
7323	PNSR-TUMBES-CAC	OFICINA	MOBILIARIO	SILLA GIRATORIA DE METAL	746483900535	02/02/2017	BUENO	ACTIVO
7324	PNSR-TUMBES-CAC	OFICINA	MOBILIARIO	SILLA GIRATORIA DE METAL	746483900536	02/02/2017	BUENO	ACTIVO
7325	PNSR-TACNA-CAC	OFICINA	MOBILIARIO	SILLA GIRATORIA DE METAL	746483900537	08/02/2017	REGULAR	ACTIVO
7326	PNSR-TACNA-CAC	OFICINA	MOBILIARIO	SILLA GIRATORIA DE METAL	746483900538	08/02/2017	REGULAR	ACTIVO
7327	PNSR-TACNA-CAC	OFICINA	MOBILIARIO	SILLA GIRATORIA DE METAL	746483900539	08/02/2017	REGULAR	ACTIVO
7328	PNSR-TACNA-CAC	OFICINA	MOBILIARIO	SILLA GIRATORIA DE METAL	746483900540	08/02/2017	REGULAR	ACTIVO
7329	PNSR-TACNA-CAC	OFICINA	MOBILIARIO	SILLA GIRATORIA DE METAL	746483900541	08/02/2017	REGULAR	ACTIVO
7330	PNSR-TACNA-CAC	OFICINA	MOBILIARIO	SILLA GIRATORIA DE METAL	746483900542	08/02/2017	REGULAR	ACTIVO
7331	PNSR-MOQUEGUA-CAC	OFICINA	MOBILIARIO	SILLA GIRATORIA DE METAL	746483900543	09/02/2017	REGULAR	ACTIVO
7332	PNSR-MOQUEGUA-CAC	OFICINA	MOBILIARIO	SILLA GIRATORIA DE METAL	746483900544	09/02/2017	REGULAR	ACTIVO
7333	PNSR-MOQUEGUA-CAC	OFICINA	MOBILIARIO	SILLA GIRATORIA DE METAL	746483900545	09/02/2017	REGULAR	ACTIVO
7334	PNSR-MOQUEGUA-CAC	OFICINA	MOBILIARIO	SILLA GIRATORIA DE METAL	746483900546	09/02/2017	REGULAR	ACTIVO
7335	PNSR-MOQUEGUA-CAC	OFICINA	MOBILIARIO	SILLA GIRATORIA DE METAL	746483900547	09/02/2017	REGULAR	ACTIVO
7336	PNSR-LAMBAYEQUE-CAC	OFICINA	MOBILIARIO	SILLA GIRATORIA DE METAL	746483900548	09/02/2017	REGULAR	ACTIVO
7337	PNSR-LAMBAYEQUE-CAC	OFICINA	MOBILIARIO	SILLA GIRATORIA DE METAL	746483900549	09/02/2017	BUENO	ACTIVO
7338	PNSR-LAMBAYEQUE-CAC	OFICINA	MOBILIARIO	SILLA GIRATORIA DE METAL	746483900550	09/02/2017	REGULAR	ACTIVO
7339	PNSR-LAMBAYEQUE-CAC	OFICINA	MOBILIARIO	SILLA GIRATORIA DE METAL	746483900551	09/02/2017	REGULAR	ACTIVO
7340	PNSR-LAMBAYEQUE-CAC	OFICINA	MOBILIARIO	SILLA GIRATORIA DE METAL	746483900552	09/02/2017	REGULAR	ACTIVO
7341	PNSR-LAMBAYEQUE-CAC	OFICINA	MOBILIARIO	SILLA GIRATORIA DE METAL	746483900553	09/02/2017	REGULAR	ACTIVO
7342	PNSR-AREQUIPA-CAC	OFICINA	MOBILIARIO	SILLA GIRATORIA DE METAL	746483900554	02/02/2017	REGULAR	ACTIVO
7343	PNSR-AREQUIPA-CAC	OFICINA	MOBILIARIO	SILLA GIRATORIA DE METAL	746483900555	02/02/2017	REGULAR	ACTIVO
7344	PNSR-AREQUIPA-CAC	OFICINA	MOBILIARIO	SILLA GIRATORIA DE METAL	746483900556	02/02/2017	REGULAR	ACTIVO
7345	PNSR-AREQUIPA-CAC	OFICINA	MOBILIARIO	SILLA GIRATORIA DE METAL	746483900557	02/02/2017	REGULAR	ACTIVO
7346	PNSR-AREQUIPA-CAC	OFICINA	MOBILIARIO	SILLA GIRATORIA DE METAL	746483900558	02/02/2017	REGULAR	ACTIVO
7347	PNSR-AREQUIPA-CAC	OFICINA	MOBILIARIO	SILLA GIRATORIA DE METAL	746483900559	02/02/2017	REGULAR	ACTIVO
7348	PNSR-MADRE DE DIOS-CAC	OFICINA	MOBILIARIO	SILLA GIRATORIA DE METAL	746483900560	06/02/2017	REGULAR	ACTIVO
7349	PNSR-MADRE DE DIOS-CAC	OFICINA	MOBILIARIO	SILLA GIRATORIA DE METAL	746483900561	06/02/2017	REGULAR	ACTIVO
7350	PNSR-MADRE DE DIOS-CAC	OFICINA	MOBILIARIO	SILLA GIRATORIA DE METAL	746483900562	06/02/2017	REGULAR	ACTIVO
7351	PNSR-MADRE DE DIOS-CAC	OFICINA	MOBILIARIO	SILLA GIRATORIA DE METAL	746483900563	06/02/2017	REGULAR	ACTIVO
7352	PNSR-MADRE DE DIOS-CAC	OFICINA	MOBILIARIO	SILLA GIRATORIA DE METAL	746483900564	06/02/2017	REGULAR	ACTIVO
7353	PNSR-MADRE DE DIOS-CAC	OFICINA	MOBILIARIO	SILLA GIRATORIA DE METAL	746483900565	06/02/2017	REGULAR	ACTIVO
7354	PNSR-AMAZONAS-CAC	OFICINA	MOBILIARIO	SILLA GIRATORIA DE METAL	746483900566	06/02/2017	BUENO	ACTIVO
7355	PNSR-AMAZONAS-CAC	OFICINA	MOBILIARIO	SILLA GIRATORIA DE METAL	746483900567	06/02/2017	BUENO	ACTIVO
7356	PNSR-AMAZONAS-CAC	OFICINA	MOBILIARIO	SILLA GIRATORIA DE METAL	746483900568	06/02/2017	BUENO	ACTIVO
7357	PNSR-AMAZONAS-CAC	OFICINA	MOBILIARIO	SILLA GIRATORIA DE METAL	746483900569	06/02/2017	BUENO	ACTIVO
7358	PNSR-AMAZONAS-CAC	OFICINA	MOBILIARIO	SILLA GIRATORIA DE METAL	746483900570	06/02/2017	BUENO	ACTIVO
7359	PNSR-AMAZONAS-CAC	OFICINA	MOBILIARIO	SILLA GIRATORIA DE METAL	746483900571	06/02/2017	BUENO	ACTIVO
7360	PNSR-AMAZONAS-CAC	OFICINA	MOBILIARIO	SILLA GIRATORIA DE METAL	746483900572	06/02/2017	BUENO	ACTIVO
7361	PNSR-UCAYALI-CAC	OFICINA	MOBILIARIO	SILLA GIRATORIA DE METAL	746483900573	07/02/2017	REGULAR	ACTIVO
7362	PNSR-UCAYALI-CAC	OFICINA	MOBILIARIO	SILLA GIRATORIA DE METAL	746483900574	07/02/2017	REGULAR	ACTIVO
7363	PNSR-UCAYALI-CAC	OFICINA	MOBILIARIO	SILLA GIRATORIA DE METAL	746483900575	07/02/2017	REGULAR	ACTIVO
7364	PNSR-UCAYALI-CAC	OFICINA	MOBILIARIO	SILLA GIRATORIA DE METAL	746483900576	07/02/2017	REGULAR	ACTIVO
7365	PNSR-UCAYALI-CAC	OFICINA	MOBILIARIO	SILLA GIRATORIA DE METAL	746483900577	07/02/2017	REGULAR	ACTIVO
7366	PNSR-UCAYALI-CAC	OFICINA	MOBILIARIO	SILLA GIRATORIA DE METAL	746483900578	07/02/2017	REGULAR	ACTIVO
7367	PNSR-ANCASH-CAC	OFICINA	MOBILIARIO	SILLA GIRATORIA DE METAL	746483900579	02/02/2017	REGULAR	ACTIVO
7368	PNSR-ANCASH-CAC	OFICINA	MOBILIARIO	SILLA GIRATORIA DE METAL	746483900580	02/02/2017	REGULAR	ACTIVO
7369	PNSR-ANCASH-CAC	OFICINA	MOBILIARIO	SILLA GIRATORIA DE METAL	746483900581	02/02/2017	REGULAR	ACTIVO
7370	PNSR-ANCASH-CAC	OFICINA	MOBILIARIO	SILLA GIRATORIA DE METAL	746483900582	02/02/2017	REGULAR	ACTIVO
7371	PNSR-ANCASH-CAC	OFICINA	MOBILIARIO	SILLA GIRATORIA DE METAL	746483900583	02/02/2017	REGULAR	ACTIVO
7372	PNSR-ANCASH-CAC	OFICINA	MOBILIARIO	SILLA GIRATORIA DE METAL	746483900584	02/02/2017	REGULAR	ACTIVO
7373	PNSR-ANCASH-CAC	OFICINA	MOBILIARIO	SILLA GIRATORIA DE METAL	746483900585	02/02/2017	REGULAR	ACTIVO
7374	PNSR-ANCASH-CAC	OFICINA	MOBILIARIO	SILLA GIRATORIA DE METAL	746483900586	02/02/2017	REGULAR	ACTIVO
7375	PNSR-PASCO-CAC	OFICINA	MOBILIARIO	SILLA GIRATORIA DE METAL	746483900587	06/02/2017	BUENO	ACTIVO
7376	PNSR-PASCO-CAC	OFICINA	MOBILIARIO	SILLA GIRATORIA DE METAL	746483900588	06/02/2017	BUENO	ACTIVO
7377	PNSR-PASCO-CAC	OFICINA	MOBILIARIO	SILLA GIRATORIA DE METAL	746483900589	06/02/2017	BUENO	ACTIVO
7378	PNSR-PASCO-CAC	OFICINA	MOBILIARIO	SILLA GIRATORIA DE METAL	746483900590	06/02/2017	BUENO	ACTIVO
7379	PNSR-PASCO-CAC	OFICINA	MOBILIARIO	SILLA GIRATORIA DE METAL	746483900591	06/02/2017	BUENO	ACTIVO
7380	PNSR-PASCO-CAC	OFICINA	MOBILIARIO	SILLA GIRATORIA DE METAL	746483900592	06/02/2017	BUENO	ACTIVO
7381	PNSR-HUANUCO-CAC	OFICINA	MOBILIARIO	SILLA GIRATORIA DE METAL	746483900593	06/02/2017	BUENO	ACTIVO
7382	PNSR-HUANUCO-CAC	OFICINA	MOBILIARIO	SILLA GIRATORIA DE METAL	746483900594	06/02/2017	BUENO	ACTIVO
7383	PNSR-HUANUCO-CAC	OFICINA	MOBILIARIO	SILLA GIRATORIA DE METAL	746483900595	06/02/2017	BUENO	ACTIVO

MVCS
Por: ZAPATA SANDOVAL David Henry FAU 20504743307 soft
Motivo: Doy V° B°
Fecha: 2022/03/18 16:33:51-0500

MVCS
Por: CALDERON NISHIDA Carlos Hermilio FAU 20504743307 soft
Motivo: Doy V° B°
Fecha: 2022/03/18 17:39:13-0500

MVCS
Por: GALINDO VEGA Guillermo FAU 20504743307 soft
Motivo: Doy V° B°
Fecha: 2022/03/18 16:19:15-0500

N°	Local	Grupo	Clase	Denominación	Código Patrimonial	Fechas de Adquisición	Estado	Condición
	1	A - N	Ñ - W	5	6	7	8	9
7384	PNSR-HUANUCO-CAC	OFICINA	MOBILIARIO	SILLA GIRATORIA DE METAL	746483900596	06/02/2017	BUENO	ACTIVO
7385	PNSR-HUANUCO-CAC	OFICINA	MOBILIARIO	SILLA GIRATORIA DE METAL	746483900597	06/02/2017	BUENO	ACTIVO
7386	PNSR-HUANUCO-CAC	OFICINA	MOBILIARIO	SILLA GIRATORIA DE METAL	746483900598	06/02/2017	BUENO	ACTIVO
7387	PNSR-HUANUCO-CAC	OFICINA	MOBILIARIO	SILLA GIRATORIA DE METAL	746483900599	06/02/2017	BUENO	ACTIVO
7388	PNSR-ICA-CAC	OFICINA	MOBILIARIO	SILLA GIRATORIA DE METAL	746483900600	02/02/2017	REGULAR	ACTIVO
7389	PNSR-ICA-CAC	OFICINA	MOBILIARIO	SILLA GIRATORIA DE METAL	746483900601	02/02/2017	REGULAR	ACTIVO
7390	PNSR-ICA-CAC	OFICINA	MOBILIARIO	SILLA GIRATORIA DE METAL	746483900602	02/02/2017	REGULAR	ACTIVO
7391	PNSR-ICA-CAC	OFICINA	MOBILIARIO	SILLA GIRATORIA DE METAL	746483900603	02/02/2017	REGULAR	ACTIVO
7392	PNSR-ICA-CAC	OFICINA	MOBILIARIO	SILLA GIRATORIA DE METAL	746483900604	02/02/2017	REGULAR	ACTIVO
7393	PNSR-PIURA-CAC	OFICINA	MOBILIARIO	SILLA GIRATORIA DE METAL	746483900605	02/02/2017	BUENO	ACTIVO
7394	PNSR-PIURA-CAC	OFICINA	MOBILIARIO	SILLA GIRATORIA DE METAL	746483900606	02/02/2017	BUENO	ACTIVO
7395	PNSR-PIURA-CAC	OFICINA	MOBILIARIO	SILLA GIRATORIA DE METAL	746483900607	02/02/2017	REGULAR	ACTIVO
7396	PNSR-PIURA-CAC	OFICINA	MOBILIARIO	SILLA GIRATORIA DE METAL	746483900608	02/02/2017	REGULAR	ACTIVO
7397	PNSR-PIURA-CAC	OFICINA	MOBILIARIO	SILLA GIRATORIA DE METAL	746483900609	02/02/2017	BUENO	ACTIVO
7398	PNSR-PIURA-CAC	OFICINA	MOBILIARIO	SILLA GIRATORIA DE METAL	746483900610	02/02/2017	BUENO	ACTIVO
7399	PNSR-PIURA-CAC	OFICINA	MOBILIARIO	SILLA GIRATORIA DE METAL	746483900611	02/02/2017	BUENO	ACTIVO
7400	PNSR-APURIMAC-CAC	OFICINA	MOBILIARIO	SILLA GIRATORIA DE METAL	746483900612	04/02/2017	REGULAR	ACTIVO
7401	PNSR-APURIMAC-CAC	OFICINA	MOBILIARIO	SILLA GIRATORIA DE METAL	746483900613	04/02/2017	REGULAR	ACTIVO
7402	PNSR-APURIMAC-CAC	OFICINA	MOBILIARIO	SILLA GIRATORIA DE METAL	746483900614	04/02/2017	REGULAR	ACTIVO
7403	PNSR-APURIMAC-CAC	OFICINA	MOBILIARIO	SILLA GIRATORIA DE METAL	746483900615	04/02/2017	REGULAR	ACTIVO
7404	PNSR-APURIMAC-CAC	OFICINA	MOBILIARIO	SILLA GIRATORIA DE METAL	746483900616	04/02/2017	REGULAR	ACTIVO
7405	PNSR-APURIMAC-CAC	OFICINA	MOBILIARIO	SILLA GIRATORIA DE METAL	746483900617	04/02/2017	REGULAR	ACTIVO
7406	PNSR-APURIMAC-CAC	OFICINA	MOBILIARIO	SILLA GIRATORIA DE METAL	746483900618	04/02/2017	REGULAR	ACTIVO
7407	PNSR-AYACUCHO-CAC	OFICINA	MOBILIARIO	SILLA GIRATORIA DE METAL	746483900619	04/02/2017	BUENO	ACTIVO
7408	PNSR-AYACUCHO-CAC	OFICINA	MOBILIARIO	SILLA GIRATORIA DE METAL	746483900620	04/02/2017	BUENO	ACTIVO
7409	PNSR-AYACUCHO-CAC	OFICINA	MOBILIARIO	SILLA GIRATORIA DE METAL	746483900621	04/02/2017	BUENO	ACTIVO
7410	PNSR-AYACUCHO-CAC	OFICINA	MOBILIARIO	SILLA GIRATORIA DE METAL	746483900622	04/02/2017	BUENO	ACTIVO
7411	PNSR-AYACUCHO-CAC	OFICINA	MOBILIARIO	SILLA GIRATORIA DE METAL	746483900623	04/02/2017	BUENO	ACTIVO
7412	PNSR-AYACUCHO-CAC	OFICINA	MOBILIARIO	SILLA GIRATORIA DE METAL	746483900624	04/02/2017	BUENO	ACTIVO
7413	PNSR-AYACUCHO-CAC	OFICINA	MOBILIARIO	SILLA GIRATORIA DE METAL	746483900625	04/02/2017	BUENO	ACTIVO
7414	PNSR-AYACUCHO-CAC	OFICINA	MOBILIARIO	SILLA GIRATORIA DE METAL	746483900626	04/02/2017	BUENO	ACTIVO
7415	PNSR-LA LIBERTAD-CAC	OFICINA	MOBILIARIO	SILLA GIRATORIA DE METAL	746483900627	06/02/2017	BUENO	ACTIVO
7416	PNSR-LA LIBERTAD-CAC	OFICINA	MOBILIARIO	SILLA GIRATORIA DE METAL	746483900628	06/02/2017	BUENO	ACTIVO
7417	PNSR-LA LIBERTAD-CAC	OFICINA	MOBILIARIO	SILLA GIRATORIA DE METAL	746483900629	06/02/2017	BUENO	ACTIVO
7418	PNSR-LA LIBERTAD-CAC	OFICINA	MOBILIARIO	SILLA GIRATORIA DE METAL	746483900630	06/02/2017	BUENO	ACTIVO
7419	PNSR-LA LIBERTAD-CAC	OFICINA	MOBILIARIO	SILLA GIRATORIA DE METAL	746483900631	06/02/2017	BUENO	ACTIVO
7420	PNSR-LA LIBERTAD-CAC	OFICINA	MOBILIARIO	SILLA GIRATORIA DE METAL	746483900632	06/02/2017	BUENO	ACTIVO
7421	PNSR-LA LIBERTAD-CAC	OFICINA	MOBILIARIO	SILLA GIRATORIA DE METAL	746483900633	06/02/2017	BUENO	ACTIVO
7422	PNSR-LA LIBERTAD-CAC	OFICINA	MOBILIARIO	SILLA GIRATORIA DE METAL	746483900634	06/02/2017	BUENO	ACTIVO
7423	PNSR-CUSCO-CAC	OFICINA	MOBILIARIO	SILLA GIRATORIA DE METAL	746483900635	07/02/2017	REGULAR	ACTIVO
7424	PNSR-CUSCO-CAC	OFICINA	MOBILIARIO	SILLA GIRATORIA DE METAL	746483900636	07/02/2017	REGULAR	ACTIVO
7425	PNSR-CUSCO-CAC	OFICINA	MOBILIARIO	SILLA GIRATORIA DE METAL	746483900637	07/02/2017	REGULAR	ACTIVO
7426	PNSR-CUSCO-CAC	OFICINA	MOBILIARIO	SILLA GIRATORIA DE METAL	746483900638	07/02/2017	REGULAR	ACTIVO
7427	PNSR-CUSCO-CAC	OFICINA	MOBILIARIO	SILLA GIRATORIA DE METAL	746483900639	07/02/2017	REGULAR	ACTIVO
7428	PNSR-CUSCO-CAC	OFICINA	MOBILIARIO	SILLA GIRATORIA DE METAL	746483900640	07/02/2017	REGULAR	ACTIVO
7429	PNSR-CUSCO-CAC	OFICINA	MOBILIARIO	SILLA GIRATORIA DE METAL	746483900641	07/02/2017	REGULAR	ACTIVO
7430	PNSR-CUSCO-CAC	OFICINA	MOBILIARIO	SILLA GIRATORIA DE METAL	746483900642	07/02/2017	REGULAR	ACTIVO
7431	PNSR-HUANCAVELICA-CAC	OFICINA	MOBILIARIO	SILLA GIRATORIA DE METAL	746483900643	06/02/2017	REGULAR	ACTIVO
7432	PNSR-HUANCAVELICA-CAC	OFICINA	MOBILIARIO	SILLA GIRATORIA DE METAL	746483900644	06/02/2017	REGULAR	ACTIVO
7433	PNSR-HUANCAVELICA-CAC	OFICINA	MOBILIARIO	SILLA GIRATORIA DE METAL	746483900645	06/02/2017	REGULAR	ACTIVO
7434	PNSR-HUANCAVELICA-CAC	OFICINA	MOBILIARIO	SILLA GIRATORIA DE METAL	746483900646	06/02/2017	REGULAR	ACTIVO
7435	PNSR-HUANCAVELICA-CAC	OFICINA	MOBILIARIO	SILLA GIRATORIA DE METAL	746483900647	06/02/2017	REGULAR	ACTIVO
7436	PNSR-HUANCAVELICA-CAC	OFICINA	MOBILIARIO	SILLA GIRATORIA DE METAL	746483900648	06/02/2017	REGULAR	ACTIVO
7437	PNSR-HUANCAVELICA-CAC	OFICINA	MOBILIARIO	SILLA GIRATORIA DE METAL	746483900649	06/02/2017	REGULAR	ACTIVO
7438	PNSR-HUANCAVELICA-CAC	OFICINA	MOBILIARIO	SILLA GIRATORIA DE METAL	746483900650	06/02/2017	REGULAR	ACTIVO
7439	PNSR-JUNIN-CAC	OFICINA	MOBILIARIO	SILLA GIRATORIA DE METAL	746483900651	20/02/2017	REGULAR	ACTIVO
7440	PNSR-JUNIN-CAC	OFICINA	MOBILIARIO	SILLA GIRATORIA DE METAL	746483900652	20/02/2017	REGULAR	ACTIVO
7441	PNSR-JUNIN-CAC	OFICINA	MOBILIARIO	SILLA GIRATORIA DE METAL	746483900653	20/02/2017	REGULAR	ACTIVO
7442	PNSR-JUNIN-CAC	OFICINA	MOBILIARIO	SILLA GIRATORIA DE METAL	746483900654	20/02/2017	REGULAR	ACTIVO
7443	PNSR-JUNIN-CAC	OFICINA	MOBILIARIO	SILLA GIRATORIA DE METAL	746483900655	20/02/2017	REGULAR	ACTIVO
7444	PNSR-JUNIN-CAC	OFICINA	MOBILIARIO	SILLA GIRATORIA DE METAL	746483900656	20/02/2017	REGULAR	ACTIVO
7445	PNSR-JUNIN-CAC	OFICINA	MOBILIARIO	SILLA GIRATORIA DE METAL	746483900657	20/02/2017	REGULAR	ACTIVO
7446	SEDE CENTRAL-MIRAFLORES	OFICINA	MOBILIARIO	SILLA GIRATORIA DE METAL	746483900658	16/10/2017	BUENO	ACTIVO
7447	SEDE CENTRAL-MIRAFLORES	OFICINA	MOBILIARIO	SILLA GIRATORIA DE METAL	746483900659	16/10/2017	MALO	ACTIVO
7448	SEDE CENTRAL-MIRAFLORES	OFICINA	MOBILIARIO	SILLA GIRATORIA DE METAL	746483900660	16/10/2017	BUENO	ACTIVO
7449	SEDE CENTRAL-MIRAFLORES	OFICINA	MOBILIARIO	SILLA GIRATORIA DE METAL	746483900661	16/10/2017	BUENO	ACTIVO
7450	SEDE CENTRAL-MIRAFLORES	OFICINA	MOBILIARIO	SILLA GIRATORIA DE METAL	746483900662	16/10/2017	BUENO	ACTIVO
7451	SEDE CENTRAL-MIRAFLORES	OFICINA	MOBILIARIO	SILLA GIRATORIA DE METAL	746483900663	16/10/2017	BUENO	ACTIVO
7452	SEDE CENTRAL-MIRAFLORES	OFICINA	MOBILIARIO	SILLA GIRATORIA DE METAL	746483900664	16/10/2017	BUENO	ACTIVO
7453	SEDE CENTRAL-MIRAFLORES	OFICINA	MOBILIARIO	SILLA GIRATORIA DE METAL	746483900665	16/10/2017	BUENO	ACTIVO
7454	PNSR-CUSCO-CAC	OFICINA	MOBILIARIO	SILLA GIRATORIA DE METAL	746483900666	16/10/2017	BUENO	ACTIVO
7455	SEDE CENTRAL-MIRAFLORES	OFICINA	MOBILIARIO	SILLA GIRATORIA DE METAL	746483900667	16/10/2017	REGULAR	ACTIVO
7456	SEDE CENTRAL-MIRAFLORES	OFICINA	MOBILIARIO	SILLA GIRATORIA DE METAL	746483900668	16/10/2017	REGULAR	ACTIVO
7457	SEDE CENTRAL-MIRAFLORES	OFICINA	MOBILIARIO	SILLA GIRATORIA DE METAL	746483900669	16/10/2017	BUENO	ACTIVO
7458	SEDE CENTRAL-MIRAFLORES	OFICINA	MOBILIARIO	SILLA GIRATORIA DE METAL	746483900670	16/10/2017	REGULAR	ACTIVO
7459	SEDE CENTRAL-MIRAFLORES	OFICINA	MOBILIARIO	SILLA GIRATORIA DE METAL	746483900671	16/10/2017	BUENO	ACTIVO
7460	SEDE CENTRAL-MIRAFLORES	OFICINA	MOBILIARIO	SILLA GIRATORIA DE METAL	746483900672	16/10/2017	REGULAR	ACTIVO
7461	SEDE CENTRAL-MIRAFLORES	OFICINA	MOBILIARIO	SILLA GIRATORIA DE METAL	746483900673	16/10/2017	REGULAR	ACTIVO
7462	SEDE CENTRAL-MIRAFLORES	OFICINA	MOBILIARIO	SILLA GIRATORIA DE METAL	746483900674	16/10/2017	MALO	ACTIVO
7463	SEDE CENTRAL-MIRAFLORES	OFICINA	MOBILIARIO	SILLA GIRATORIA DE METAL	746483900675	16/10/2017	REGULAR	ACTIVO
7464	SEDE CENTRAL-MIRAFLORES	OFICINA	MOBILIARIO	SILLA GIRATORIA DE METAL	746483900676	16/10/2017	REGULAR	ACTIVO
7465	AR-SEDE	OFICINA	MOBILIARIO	SILLA GIRATORIA DE METAL	746483900677	16/10/2017	REGULAR	ACTIVO
7466	SEDE CENTRAL-MIRAFLORES	OFICINA	MOBILIARIO	SILLA GIRATORIA DE METAL	746483900678	16/10/2017	REGULAR	ACTIVO
7467	PNSR-CALLAO	OFICINA	MOBILIARIO	SILLA GIRATORIA DE METAL	746483900679	16/10/2017	REGULAR	ACTIVO
7468	SEDE CENTRAL-MIRAFLORES	OFICINA	MOBILIARIO	SILLA GIRATORIA DE METAL	746483900680	16/10/2017	REGULAR	ACTIVO
7469	SEDE CENTRAL-MIRAFLORES	OFICINA	MOBILIARIO	SILLA GIRATORIA DE METAL	746483900682	16/10/2017	BUENO	ACTIVO
7470	SEDE CENTRAL-MIRAFLORES	OFICINA	MOBILIARIO	SILLA GIRATORIA DE METAL	746483900683	16/10/2017	BUENO	ACTIVO
7471	SEDE CENTRAL-MIRAFLORES	OFICINA	MOBILIARIO	SILLA GIRATORIA DE METAL	746483900684	16/10/2017	BUENO	ACTIVO
7472	SEDE CENTRAL-MIRAFLORES	OFICINA	MOBILIARIO	SILLA GIRATORIA DE METAL	746483900685	16/10/2017	BUENO	ACTIVO
7473	SEDE CENTRAL-MIRAFLORES	OFICINA	MOBILIARIO	SILLA GIRATORIA DE METAL	746483900686	16/10/2017	REGULAR	ACTIVO
7474	SEDE CENTRAL-MIRAFLORES	OFICINA	MOBILIARIO	SILLA GIRATORIA DE METAL	746483900687	16/10/2017	BUENO	ACTIVO
7475	AR-SEDE	OFICINA	MOBILIARIO	SILLA GIRATORIA DE METAL	746483900688	10/11/2017	REGULAR	ACTIVO
7476	AR-SEDE	OFICINA	MOBILIARIO	SILLA GIRATORIA DE METAL	746483900689	10/11/2017	MALO	ACTIVO
7477	AR-SEDE	OFICINA	MOBILIARIO	SILLA GIRATORIA DE METAL	746483900690	10/11/2017	REGULAR	ACTIVO
7478	AR-SEDE	OFICINA	MOBILIARIO	SILLA GIRATORIA DE METAL	746483900691	10/11/2017	REGULAR	ACTIVO
7479	AR-SEDE	OFICINA	MOBILIARIO	SILLA GIRATORIA DE METAL	746483900692	10/11/2017	REGULAR	ACTIVO
7480	AR-SEDE	OFICINA	MOBILIARIO	SILLA GIRATORIA DE METAL	746483900693	10/11/2017	REGULAR	ACTIVO
7481	AR-SEDE	OFICINA	MOBILIARIO	SILLA GIRATORIA DE METAL	746483900694	10/11/2017	REGULAR	ACTIVO
7482	AR-SEDE	OFICINA	MOBILIARIO	SILLA GIRATORIA DE METAL	746483900695	10/11/2017	REGULAR	ACTIVO
7483	AR-SEDE	OFICINA	MOBILIARIO	SILLA GIRATORIA DE METAL	746483900696	10/11/2017	BUENO	ACTIVO
7484	AR-SEDE	OFICINA	MOBILIARIO	SILLA GIRATORIA DE METAL	746483900697	10/11/2017	MALO	ACTIVO
7485	AR-SEDE	OFICINA	MOBILIARIO	SILLA GIRATORIA DE METAL	746483900698	10/11/2017	REGULAR	ACTIVO
7486	AR-SEDE	OFICINA	MOBILIARIO	SILLA GIRATORIA DE METAL	746483900699	10/11/2017	REGULAR	ACTIVO
7487	AR-SEDE	OFICINA	MOBILIARIO	SILLA GIRATORIA DE METAL	746483900700	10/11/2017	MALO	ACTIVO
7488	AR-SEDE	OFICINA	MOBILIARIO	SILLA GIRATORIA DE METAL	746483900701	10/11/2017	REGULAR	ACTIVO
7489	AR-SEDE	OFICINA	MOBILIARIO	SILLA GIRATORIA DE METAL	746483900702	10/11/2017	MALO	ACTIVO
7490	AR-SEDE	OFICINA	MOBILIARIO	SILLA GIRATORIA DE METAL	746483900703	10/11/2017	REGULAR	ACTIVO
7491	AR-MOYOBAMBA	OFICINA	MOBILIARIO	SILLA GIRATORIA DE METAL	746483900704	10/11/2017	REGULAR	ACTIVO
7492	AR-MOYOBAMBA	OFICINA	MOBILIARIO	SILLA GIRATORIA DE METAL	746483900705	10/11/2017	REGULAR	ACTIVO
7493	AR-MOYOBAMBA	OFICINA	MOBILIARIO	SILLA GIRATORIA DE METAL	746483900706	10/11/2017	REGULAR	ACTIVO
7494	AR-MOYOBAMBA	OFICINA	MOBILIARIO	SILLA GIRATORIA DE METAL	746483900707	10/11/2017	REGULAR	ACTIVO
7495	AR-SEDE	OFICINA	MOBILIARIO	SILLA GIRATORIA DE METAL	746483900708	10/11/2017	BUENO	ACTIVO

MVCS
Por: ZAPATA SANDOVAL David Henry FAU 20504743307 soft
Motivo: Doy V° B°
Fecha: 2022/03/18 16:33:51-0500

MVCS
Por: CALDERON NISHIDA Carlos Hermilio FAU 20504743307 soft
Motivo: Doy V° B°
Fecha: 2022/03/18 17:39:13-0500

MVCS
Por: GALINDO VEGA Guillermo FAU 20504743307 soft
Motivo: Doy V° B°
Fecha: 2022/03/18 16:19:15-0500

N°	Local	Grupo	Clase	Denominación	Código Patrimonial	Fechas de Adquisición	Estado	Condición
	1	A - N	Ñ - W	5	6	7	8	9
7496	AR-SEDE	OFICINA	MOBILIARIO	SILLA GIRATORIA DE METAL	746483900709	10/11/2017	REGULAR	ACTIVO
7497	AR-SEDE	OFICINA	MOBILIARIO	SILLA GIRATORIA DE METAL	746483900710	10/11/2017	REGULAR	ACTIVO
7498	AR-SEDE	OFICINA	MOBILIARIO	SILLA GIRATORIA DE METAL	746483900711	10/11/2017	REGULAR	ACTIVO
7499	AR-SEDE	OFICINA	MOBILIARIO	SILLA GIRATORIA DE METAL	746483900712	10/11/2017	REGULAR	ACTIVO
7500	AR-IMAZA	OFICINA	MOBILIARIO	SILLA GIRATORIA DE METAL	746483900713	10/11/2017	BUENO	ACTIVO
7501	AR-MOYOBAMBA	OFICINA	MOBILIARIO	SILLA GIRATORIA DE METAL	746483900714	10/11/2017	REGULAR	ACTIVO
7502	AR-SEDE	OFICINA	MOBILIARIO	SILLA GIRATORIA DE METAL	746483900715	10/11/2017	REGULAR	ACTIVO
7503	AR-SEDE	OFICINA	MOBILIARIO	SILLA GIRATORIA DE METAL	746483900716	10/11/2017	BUENO	ACTIVO
7504	AR-SEDE	OFICINA	MOBILIARIO	SILLA GIRATORIA DE METAL	746483900717	10/11/2017	BUENO	ACTIVO
7505	AR-SEDE	OFICINA	MOBILIARIO	SILLA GIRATORIA DE METAL	746483900718	10/11/2017	BUENO	ACTIVO
7506	AR-SEDE	OFICINA	MOBILIARIO	SILLA GIRATORIA DE METAL	746483900719	10/11/2017	REGULAR	ACTIVO
7507	AR-SEDE	OFICINA	MOBILIARIO	SILLA GIRATORIA DE METAL	746483900720	10/11/2017	BUENO	ACTIVO
7508	AR-SEDE	OFICINA	MOBILIARIO	SILLA GIRATORIA DE METAL	746483900721	10/11/2017	REGULAR	ACTIVO
7509	AR-SEDE	OFICINA	MOBILIARIO	SILLA GIRATORIA DE METAL	746483900722	10/11/2017	REGULAR	ACTIVO
7510	AR-IMAZA	OFICINA	MOBILIARIO	SILLA GIRATORIA DE METAL	746483900723	10/11/2017	REGULAR	ACTIVO
7511	AR-SEDE	OFICINA	MOBILIARIO	SILLA GIRATORIA DE METAL	746483900724	10/11/2017	BUENO	ACTIVO
7512	AR-IMAZA	OFICINA	MOBILIARIO	SILLA GIRATORIA DE METAL	746483900725	10/11/2017	MALO	ACTIVO
7513	AR-SEDE	OFICINA	MOBILIARIO	SILLA GIRATORIA DE METAL	746483900726	10/11/2017	REGULAR	ACTIVO
7514	AR-SEDE	OFICINA	MOBILIARIO	SILLA GIRATORIA DE METAL	746483900727	10/11/2017	REGULAR	ACTIVO
7515	SEDE CENTRAL-MIRAFLORES	OFICINA	MOBILIARIO	SILLA GIRATORIA DE METAL	746483900728	14/12/2018	REGULAR	ACTIVO
7516	PIASAR-SEDE	OFICINA	MOBILIARIO	SILLA GIRATORIA DE METAL	746483900729	04/12/2018	BUENO	ACTIVO
7517	PIASAR-SEDE	OFICINA	MOBILIARIO	SILLA GIRATORIA DE METAL	746483900730	04/12/2018	BUENO	ACTIVO
7518	SEDE CENTRAL-MIRAFLORES	OFICINA	MOBILIARIO	SILLA GIRATORIA DE METAL	746483900731	04/12/2018	BUENO	ACTIVO
7519	PIASAR-SEDE	OFICINA	MOBILIARIO	SILLA GIRATORIA DE METAL	746483900732	04/12/2018	BUENO	ACTIVO
7520	PIASAR-SEDE	OFICINA	MOBILIARIO	SILLA GIRATORIA DE METAL	746483900733	04/12/2018	BUENO	ACTIVO
7521	PIASAR-SEDE	OFICINA	MOBILIARIO	SILLA GIRATORIA DE METAL	746483900734	04/12/2018	REGULAR	ACTIVO
7522	PIASAR-SEDE	OFICINA	MOBILIARIO	SILLA GIRATORIA DE METAL	746483900735	04/12/2018	BUENO	ACTIVO
7523	PIASAR-SEDE	OFICINA	MOBILIARIO	SILLA GIRATORIA DE METAL	746483900736	04/12/2018	BUENO	ACTIVO
7524	PIASAR-SEDE	OFICINA	MOBILIARIO	SILLA GIRATORIA DE METAL	746483900737	04/12/2018	BUENO	ACTIVO
7525	PIASAR-SEDE	OFICINA	MOBILIARIO	SILLA GIRATORIA DE METAL	746483900738	04/12/2018	BUENO	ACTIVO
7526	SEDE CENTRAL-MIRAFLORES	OFICINA	MOBILIARIO	SILLA GIRATORIA DE METAL	746483900739	31/12/2018	REGULAR	ACTIVO
7527	PIASAR-SEDE	OFICINA	MOBILIARIO	SILLA GIRATORIA DE METAL	746483900740	02/08/2019	BUENO	ACTIVO
7528	PIASAR-SEDE	OFICINA	MOBILIARIO	SILLA GIRATORIA DE METAL	746483900741	02/08/2019	BUENO	ACTIVO
7529	PIASAR-SEDE	OFICINA	MOBILIARIO	SILLA GIRATORIA DE METAL	746483900742	02/08/2019	BUENO	ACTIVO
7530	PIASAR-SEDE	OFICINA	MOBILIARIO	SILLA GIRATORIA DE METAL	746483900743	02/08/2019	BUENO	ACTIVO
7531	PIASAR-SEDE	OFICINA	MOBILIARIO	SILLA GIRATORIA DE METAL	746483900744	02/08/2019	BUENO	ACTIVO
7532	PIASAR-SEDE	OFICINA	MOBILIARIO	SILLA GIRATORIA DE METAL	746483900745	02/08/2019	BUENO	ACTIVO
7533	PIASAR-SEDE	OFICINA	MOBILIARIO	SILLA GIRATORIA DE METAL	746483900746	02/08/2019	BUENO	ACTIVO
7534	PIASAR-SEDE	OFICINA	MOBILIARIO	SILLA GIRATORIA DE METAL	746483900747	02/08/2019	BUENO	ACTIVO
7535	PIASAR-SEDE	OFICINA	MOBILIARIO	SILLA GIRATORIA DE METAL	746483900748	02/08/2019	BUENO	ACTIVO
7536	PIASAR-SEDE	OFICINA	MOBILIARIO	SILLA GIRATORIA DE METAL	746483900749	02/08/2019	BUENO	ACTIVO
7537	PIASAR-SEDE	OFICINA	MOBILIARIO	SILLA GIRATORIA DE METAL	746483900750	02/08/2019	BUENO	ACTIVO
7538	PIASAR-SEDE	OFICINA	MOBILIARIO	SILLA GIRATORIA DE METAL	746483900751	02/08/2019	BUENO	ACTIVO
7539	PIASAR-SEDE	OFICINA	MOBILIARIO	SILLA GIRATORIA DE METAL	746483900752	02/08/2019	BUENO	ACTIVO
7540	PIASAR-SEDE	OFICINA	MOBILIARIO	SILLA GIRATORIA DE METAL	746483900753	02/08/2019	BUENO	ACTIVO
7541	PIASAR-SEDE	OFICINA	MOBILIARIO	SILLA GIRATORIA DE METAL	746483900754	02/08/2019	BUENO	ACTIVO
7542	PIASAR-SEDE	OFICINA	MOBILIARIO	SILLA GIRATORIA DE METAL	746483900755	02/08/2019	NUEVO	ACTIVO
7543	PIASAR-SEDE	OFICINA	MOBILIARIO	SILLA GIRATORIA DE METAL	746483900756	02/08/2019	BUENO	ACTIVO
7544	PIASAR-SEDE	OFICINA	MOBILIARIO	SILLA GIRATORIA DE METAL	746483900757	02/08/2019	BUENO	ACTIVO
7545	PIASAR-SEDE	OFICINA	MOBILIARIO	SILLA GIRATORIA DE METAL	746483900758	02/08/2019	BUENO	ACTIVO
7546	PIASAR-SEDE	OFICINA	MOBILIARIO	SILLA GIRATORIA DE METAL	746483900759	02/08/2019	BUENO	ACTIVO
7547	PIASAR-SEDE	OFICINA	MOBILIARIO	SILLA GIRATORIA DE METAL	746483900760	02/08/2019	BUENO	ACTIVO
7548	PIASAR-SEDE	OFICINA	MOBILIARIO	SILLA GIRATORIA DE METAL	746483900761	02/08/2019	BUENO	ACTIVO
7549	PIASAR-SEDE	OFICINA	MOBILIARIO	SILLA GIRATORIA DE METAL	746483900762	02/08/2019	BUENO	ACTIVO
7550	PIASAR-SEDE	OFICINA	MOBILIARIO	SILLA GIRATORIA DE METAL	746483900763	02/08/2019	BUENO	ACTIVO
7551	PIASAR-SEDE	OFICINA	MOBILIARIO	SILLA GIRATORIA DE METAL	746483900764	02/08/2019	BUENO	ACTIVO
7552	PIASAR-SEDE	OFICINA	MOBILIARIO	SILLA GIRATORIA DE METAL	746483900765	02/08/2019	BUENO	ACTIVO
7553	PIASAR-SEDE	OFICINA	MOBILIARIO	SILLA GIRATORIA DE METAL	746483900766	02/08/2019	BUENO	ACTIVO
7554	PIASAR-SEDE	OFICINA	MOBILIARIO	SILLA GIRATORIA DE METAL	746483900767	02/08/2019	BUENO	ACTIVO
7555	PIASAR-SEDE	OFICINA	MOBILIARIO	SILLA GIRATORIA DE METAL	746483900768	02/08/2019	BUENO	ACTIVO
7556	PIASAR-SEDE	OFICINA	MOBILIARIO	SILLA GIRATORIA DE METAL	746483900769	02/08/2019	BUENO	ACTIVO
7557	PIASAR-SEDE	OFICINA	MOBILIARIO	SILLA GIRATORIA DE METAL	746483900770	02/08/2019	BUENO	ACTIVO
7558	PIASAR-SEDE	OFICINA	MOBILIARIO	SILLA GIRATORIA DE METAL	746483900771	02/08/2019	BUENO	ACTIVO
7559	PIASAR-SEDE	OFICINA	MOBILIARIO	SILLA GIRATORIA DE METAL	746483900772	02/08/2019	BUENO	ACTIVO
7560	PIASAR-SEDE	OFICINA	MOBILIARIO	SILLA GIRATORIA DE METAL	746483900773	02/08/2019	BUENO	ACTIVO
7561	PIASAR-SEDE	OFICINA	MOBILIARIO	SILLA GIRATORIA DE METAL	746483900774	02/08/2019	BUENO	ACTIVO
7562	PIASAR-SEDE	OFICINA	MOBILIARIO	SILLA GIRATORIA DE METAL	746483900775	02/08/2019	BUENO	ACTIVO
7563	PIASAR-SEDE	OFICINA	MOBILIARIO	SILLA GIRATORIA DE METAL	746483900776	02/08/2019	BUENO	ACTIVO
7564	PIASAR-SEDE	OFICINA	MOBILIARIO	SILLA GIRATORIA DE METAL	746483900777	02/08/2019	BUENO	ACTIVO
7565	PIASAR-SEDE	OFICINA	MOBILIARIO	SILLA GIRATORIA DE METAL	746483900778	02/08/2019	BUENO	ACTIVO
7566	PIASAR-SEDE	OFICINA	MOBILIARIO	SILLA GIRATORIA DE METAL	746483900779	02/08/2019	BUENO	ACTIVO
7567	PIASAR-SEDE	OFICINA	MOBILIARIO	SILLA GIRATORIA DE METAL	746483900780	02/08/2019	BUENO	ACTIVO
7568	PIASAR-SEDE	OFICINA	MOBILIARIO	SILLA GIRATORIA DE METAL	746483900781	02/08/2019	BUENO	ACTIVO
7569	PIASAR-SEDE	OFICINA	MOBILIARIO	SILLA GIRATORIA DE METAL	746483900782	02/08/2019	BUENO	ACTIVO
7570	PIASAR-SEDE	OFICINA	MOBILIARIO	SILLA GIRATORIA DE METAL	746483900783	02/08/2019	BUENO	ACTIVO
7571	PIASAR-SEDE	OFICINA	MOBILIARIO	SILLA GIRATORIA DE METAL	746483900784	02/08/2019	BUENO	ACTIVO
7572	PIASAR-SEDE	OFICINA	MOBILIARIO	SILLA GIRATORIA DE METAL	746483900785	02/08/2019	BUENO	ACTIVO
7573	PIASAR-SEDE	OFICINA	MOBILIARIO	SILLA GIRATORIA DE METAL	746483900786	02/08/2019	BUENO	ACTIVO
7574	PIASAR-SEDE	OFICINA	MOBILIARIO	SILLA GIRATORIA DE METAL	746483900787	02/08/2019	BUENO	ACTIVO
7575	SEDE CENTRAL-MIRAFLORES	OFICINA	MOBILIARIO	SILLA GIRATORIA DE METAL	746483900788	02/08/2019	BUENO	ACTIVO
7576	PIASAR-MOYOBAMBA	OFICINA	MOBILIARIO	SILLA GIRATORIA DE METAL	746483900789	27/12/2019	BUENO	ACTIVO
7577	PIASAR-MOYOBAMBA	OFICINA	MOBILIARIO	SILLA GIRATORIA DE METAL	746483900790	27/12/2019	BUENO	ACTIVO
7578	PIASAR-MOYOBAMBA	OFICINA	MOBILIARIO	SILLA GIRATORIA DE METAL	746483900791	27/12/2019	BUENO	ACTIVO
7579	PIASAR-MOYOBAMBA	OFICINA	MOBILIARIO	SILLA GIRATORIA DE METAL	746483900792	27/12/2019	BUENO	ACTIVO
7580	PIASAR-CHACHAPOYAS	OFICINA	MOBILIARIO	SILLA GIRATORIA DE METAL	746483900793	31/12/2019	BUENO	ACTIVO
7581	PIASAR-CHACHAPOYAS	OFICINA	MOBILIARIO	SILLA GIRATORIA DE METAL	746483900794	31/12/2019	BUENO	ACTIVO
7582	PIASAR-CHACHAPOYAS	OFICINA	MOBILIARIO	SILLA GIRATORIA DE METAL	746483900795	31/12/2019	BUENO	ACTIVO
7583	PIASAR-CHACHAPOYAS	OFICINA	MOBILIARIO	SILLA GIRATORIA DE METAL	746483900796	31/12/2019	BUENO	ACTIVO
7584	AR-IQUITOS	OFICINA	MOBILIARIO	SILLA GIRATORIA DE METAL	746483900797	05/10/2020	NUEVO	ACTIVO
7585	AR-IQUITOS	OFICINA	MOBILIARIO	SILLA GIRATORIA DE METAL	746483900798	05/10/2020	NUEVO	ACTIVO
7586	AR-IQUITOS	OFICINA	MOBILIARIO	SILLA GIRATORIA DE METAL	746483900799	05/10/2020	NUEVO	ACTIVO
7587	AR-IQUITOS	OFICINA	MOBILIARIO	SILLA GIRATORIA DE METAL	746483900800	05/10/2020	NUEVO	ACTIVO
7588	AR-IQUITOS	OFICINA	MOBILIARIO	SILLA GIRATORIA DE METAL	746483900801	05/10/2020	NUEVO	ACTIVO
7589	AR-IQUITOS	OFICINA	MOBILIARIO	SILLA GIRATORIA DE METAL	746483900802	05/10/2020	NUEVO	ACTIVO
7590	AR-IQUITOS	OFICINA	MOBILIARIO	SILLA GIRATORIA DE METAL	746483900803	05/10/2020	NUEVO	ACTIVO
7591	AR-IQUITOS	OFICINA	MOBILIARIO	SILLA GIRATORIA DE METAL	746483900804	05/10/2020	NUEVO	ACTIVO
7592	AR-IQUITOS	OFICINA	MOBILIARIO	SILLA GIRATORIA DE METAL	746483900805	05/10/2020	NUEVO	ACTIVO
7593	AR-IQUITOS	OFICINA	MOBILIARIO	SILLA GIRATORIA DE METAL	746483900806	05/10/2020	NUEVO	ACTIVO
7594	AR-IQUITOS	OFICINA	MOBILIARIO	SILLA GIRATORIA DE METAL	746483900807	05/10/2020	NUEVO	ACTIVO
7595	AR-IQUITOS	OFICINA	MOBILIARIO	SILLA GIRATORIA DE METAL	746483900808	05/10/2020	NUEVO	ACTIVO
7596	AR-IQUITOS	OFICINA	MOBILIARIO	SILLA GIRATORIA DE METAL	746483900809	05/10/2020	NUEVO	ACTIVO
7597	AR-IQUITOS	OFICINA	MOBILIARIO	SILLA GIRATORIA DE METAL	746483900810	05/10/2020	NUEVO	ACTIVO
7598	AR-IQUITOS	OFICINA	MOBILIARIO	SILLA GIRATORIA DE METAL	746483900811	05/10/2020	NUEVO	ACTIVO
7599	AR-IQUITOS	OFICINA	MOBILIARIO	SILLA GIRATORIA DE METAL	746483900812	05/10/2020	NUEVO	ACTIVO
7600	AR-IQUITOS	OFICINA	MOBILIARIO	SILLA GIRATORIA DE METAL	746483900813	05/10/2020	NUEVO	ACTIVO
7601	AR-IQUITOS	OFICINA	MOBILIARIO	SILLA GIRATORIA DE METAL	746483900814	05/10/2020	NUEVO	ACTIVO
7602	AR-SEDE	OFICINA	MOBILIARIO	SILLA GIRATORIA DE METAL	746483900815	30/09/2021	NUEVO	ACTIVO
7603	AR-SEDE	OFICINA	MOBILIARIO	SILLA GIRATORIA DE METAL	746483900816	30/09/2021	NUEVO	ACTIVO
7604	AR-MOYOBAMBA	OFICINA	MOBILIARIO	SILLA GIRATORIA DE METAL	746483900817	30/09/2021	NUEVO	ACTIVO
7605	AR-MOYOBAMBA	OFICINA	MOBILIARIO	SILLA GIRATORIA DE METAL	746483900818	30/09/2021	NUEVO	ACTIVO
7606	AR-MOYOBAMBA	OFICINA	MOBILIARIO	SILLA GIRATORIA DE METAL	746483900819	30/09/2021	NUEVO	ACTIVO
7607	AR-IMAZA	OFICINA	MOBILIARIO	SILLA GIRATORIA DE METAL	746483900820	30/09/2021	NUEVO	ACTIVO

MVCS
Por: ZAPATA SANDOVAL David Henry FAU 20504743307 soft
Motivo: Doy V° B°
Fecha: 2022/03/18 16:33:51-0500

MVCS
Por: CALDERON NISHIDA Carlos Hermilio FAU 20504743307 soft
Motivo: Doy V° B°
Fecha: 2022/03/18 17:39:13-0500

MVCS
Por: GALINDO VEGA Guillermo FAU 20504743307 soft
Motivo: Doy V° B°
Fecha: 2022/03/18 16:19:15-0500

N°	Local	Grupo	Clase	Denominación	Código Patrimonial	Fechas de Adquisición	Estado	Condición
	1	A - N	Ñ - W	5	6	7	8	9
7608	AR-IMAZA	OFICINA	MOBILIARIO	SILLA GIRATORIA DE METAL	746483900821	30/09/2021	NUEVO	ACTIVO
7609	AR-IMAZA	OFICINA	MOBILIARIO	SILLA GIRATORIA DE METAL	746483900822	30/09/2021	NUEVO	ACTIVO
7610	AR-IMAZA	OFICINA	MOBILIARIO	SILLA GIRATORIA DE METAL	746483900823	30/09/2021	NUEVO	ACTIVO
7611	AR-MOYOBAMBA	OFICINA	MOBILIARIO	SILLA GIRATORIA DE METAL	746483900824	30/09/2021	NUEVO	ACTIVO
7612	AR-IMAZA	OFICINA	MOBILIARIO	SILLA GIRATORIA DE METAL	746483900825	30/09/2021	NUEVO	ACTIVO
7613	AR-SEDE	OFICINA	MOBILIARIO	SILLA GIRATORIA DE METAL	746483900826	30/09/2021	NUEVO	ACTIVO
7614	AR-MOYOBAMBA	OFICINA	MOBILIARIO	SILLA GIRATORIA DE METAL	746483900827	30/09/2021	NUEVO	ACTIVO
7615	AR-SEDE	OFICINA	MOBILIARIO	SILLA GIRATORIA DE METAL	746483900828	30/09/2021	NUEVO	ACTIVO
7616	AR-SEDE	OFICINA	MOBILIARIO	SILLA GIRATORIA DE METAL	746483900829	30/09/2021	NUEVO	ACTIVO
7617	AR-SEDE	OFICINA	MOBILIARIO	SILLA GIRATORIA DE METAL	746483900830	30/09/2021	NUEVO	ACTIVO
7618	AR-SEDE	OFICINA	MOBILIARIO	SILLA GIRATORIA DE METAL	746483900831	30/09/2021	NUEVO	ACTIVO
7619	AR-SEDE	OFICINA	MOBILIARIO	SILLA GIRATORIA DE METAL	746483900832	30/09/2021	NUEVO	ACTIVO
7620	AR-SEDE	OFICINA	MOBILIARIO	SILLA GIRATORIA DE METAL	746483900833	30/09/2021	NUEVO	ACTIVO
7621	AR-SEDE	OFICINA	MOBILIARIO	SILLA GIRATORIA DE METAL	746483900834	30/09/2021	NUEVO	ACTIVO
7622	AR-SEDE	OFICINA	MOBILIARIO	SILLA GIRATORIA DE METAL	746483900835	30/09/2021	NUEVO	ACTIVO
7623	AR-SEDE	OFICINA	MOBILIARIO	SILLA GIRATORIA DE METAL	746483900836	30/09/2021	NUEVO	ACTIVO
7624	AR-SEDE	OFICINA	MOBILIARIO	SILLA GIRATORIA DE METAL	746483900837	30/09/2021	NUEVO	ACTIVO
7625	AR-SEDE	OFICINA	MOBILIARIO	SILLA GIRATORIA DE METAL	746483900838	30/09/2021	NUEVO	ACTIVO
7626	AR-SEDE	OFICINA	MOBILIARIO	SILLA GIRATORIA DE METAL	746483900839	30/09/2021	NUEVO	ACTIVO
7627	AR-SEDE	OFICINA	MOBILIARIO	SILLA GIRATORIA DE METAL	746483900840	30/09/2021	NUEVO	ACTIVO
7628	AR-SEDE	OFICINA	MOBILIARIO	SILLA GIRATORIA DE METAL	746483900841	30/09/2021	NUEVO	ACTIVO
7629	AR-IMAZA	OFICINA	MOBILIARIO	SILLA GIRATORIA DE METAL	746483900842	30/09/2021	NUEVO	ACTIVO
7630	AR-IMAZA	OFICINA	MOBILIARIO	SILLA GIRATORIA DE METAL	746483900843	30/09/2021	NUEVO	ACTIVO
7631	AR-SEDE	OFICINA	MOBILIARIO	SILLA GIRATORIA DE METAL	746483900844	30/09/2021	NUEVO	ACTIVO
7632	AR-SEDE	OFICINA	MOBILIARIO	SILLA GIRATORIA DE METAL	746483900845	30/09/2021	NUEVO	ACTIVO
7633	AR-SEDE	OFICINA	MOBILIARIO	SILLA GIRATORIA DE METAL	746483900846	30/09/2021	NUEVO	ACTIVO
7634	AR-SEDE	OFICINA	MOBILIARIO	SILLA GIRATORIA DE METAL	746483900847	30/09/2021	NUEVO	ACTIVO
7635	AR-SEDE	OFICINA	MOBILIARIO	SILLA GIRATORIA DE METAL	746483900848	30/09/2021	NUEVO	ACTIVO
7636	AR-SEDE	OFICINA	MOBILIARIO	SILLA GIRATORIA DE METAL	746483900849	30/09/2021	NUEVO	ACTIVO
7637	AR-SEDE	OFICINA	MOBILIARIO	SILLA GIRATORIA DE METAL	746483900850	30/09/2021	NUEVO	ACTIVO
7638	AR-SEDE	OFICINA	MOBILIARIO	SILLA GIRATORIA DE METAL	746483900851	30/09/2021	NUEVO	ACTIVO
7639	AR-IMAZA	OFICINA	MOBILIARIO	SILLA GIRATORIA DE METAL	746483900852	30/09/2021	NUEVO	ACTIVO
7640	AR-SEDE	OFICINA	MOBILIARIO	SILLA GIRATORIA DE METAL	746483900853	30/09/2021	NUEVO	ACTIVO
7641	AR-SEDE	OFICINA	MOBILIARIO	SILLA GIRATORIA DE METAL	746483900854	30/09/2021	NUEVO	ACTIVO
7642	AR-SEDE	OFICINA	MOBILIARIO	SILLA GIRATORIA DE METAL	746483900855	30/09/2021	NUEVO	ACTIVO
7643	AR-SEDE	OFICINA	MOBILIARIO	SILLA GIRATORIA DE METAL	746483900856	30/09/2021	NUEVO	ACTIVO
7644	AR-SEDE	OFICINA	MOBILIARIO	SILLA GIRATORIA DE METAL	746483900857	30/09/2021	NUEVO	ACTIVO
7645	PIASAR-LAMAS	OFICINA	MOBILIARIO	SILLA GIRATORIA DE METAL	746483900858	02/09/2021	NUEVO	ACTIVO
7646	PIASAR-LAMAS	OFICINA	MOBILIARIO	SILLA GIRATORIA DE METAL	746483900859	02/09/2021	NUEVO	ACTIVO
7647	PIASAR-LAMAS	OFICINA	MOBILIARIO	SILLA GIRATORIA DE METAL	746483900860	02/09/2021	NUEVO	ACTIVO
7648	PIASAR-BELLAVISTA	OFICINA	MOBILIARIO	SILLA GIRATORIA DE METAL	746483900861	02/09/2021	NUEVO	ACTIVO
7649	PIASAR-BELLAVISTA	OFICINA	MOBILIARIO	SILLA GIRATORIA DE METAL	746483900862	02/09/2021	NUEVO	ACTIVO
7650	PIASAR-BELLAVISTA	OFICINA	MOBILIARIO	SILLA GIRATORIA DE METAL	746483900863	02/09/2021	NUEVO	ACTIVO
7651	AR-NAUTA	OFICINA	MOBILIARIO	SILLA GIRATORIA DE METAL	746483900864	03/11/2021	NUEVO	ACTIVO
7652	AR-NAUTA	OFICINA	MOBILIARIO	SILLA GIRATORIA DE METAL	746483900865	03/11/2021	NUEVO	ACTIVO
7653	AR-NAUTA	OFICINA	MOBILIARIO	SILLA GIRATORIA DE METAL	746483900866	03/11/2021	NUEVO	ACTIVO
7654	AR-NAUTA	OFICINA	MOBILIARIO	SILLA GIRATORIA DE METAL	746483900867	03/11/2021	NUEVO	ACTIVO
7655	AR-NAUTA	OFICINA	MOBILIARIO	SILLA GIRATORIA DE METAL	746483900868	03/11/2021	NUEVO	ACTIVO
7656	AR-NAUTA	OFICINA	MOBILIARIO	SILLA GIRATORIA DE METAL	746483900869	03/11/2021	NUEVO	ACTIVO
7657	AR-NAUTA	OFICINA	MOBILIARIO	SILLA GIRATORIA DE METAL	746483900870	03/11/2021	NUEVO	ACTIVO
7658	AR-NAUTA	OFICINA	MOBILIARIO	SILLA GIRATORIA DE METAL	746483900871	03/11/2021	NUEVO	ACTIVO
7659	AR-IQUITOS	OFICINA	MOBILIARIO	SILLA GIRATORIA DE METAL	746483900872	03/11/2021	NUEVO	ACTIVO
7660	AR-IQUITOS	OFICINA	MOBILIARIO	SILLA GIRATORIA DE METAL	746483900873	03/11/2021	NUEVO	ACTIVO
7661	PIASAR-LAJAS	OFICINA	MOBILIARIO	SILLA GIRATORIA DE METAL	746483900874	16/11/2021	NUEVO	ACTIVO
7662	PIASAR-LAJAS	OFICINA	MOBILIARIO	SILLA GIRATORIA DE METAL	746483900875	16/11/2021	NUEVO	ACTIVO
7663	PIASAR-PUNO	OFICINA	MOBILIARIO	SILLA GIRATORIA DE METAL	746483900876	21/09/2021	NUEVO	ACTIVO
7664	PIASAR-PUNO	OFICINA	MOBILIARIO	SILLA GIRATORIA DE METAL	746483900877	21/09/2021	NUEVO	ACTIVO
7665	PIASAR-PUNO	OFICINA	MOBILIARIO	SILLA GIRATORIA DE METAL	746483900878	21/09/2021	NUEVO	ACTIVO
7666	PIASAR-PIURA	OFICINA	MOBILIARIO	SILLA GIRATORIA DE METAL	746483900879	18/10/2021	NUEVO	ACTIVO
7667	PIASAR-PIURA	OFICINA	MOBILIARIO	SILLA GIRATORIA DE METAL	746483900880	18/10/2021	NUEVO	ACTIVO
7668	PIASAR-PIURA	OFICINA	MOBILIARIO	SILLA GIRATORIA DE METAL	746483900881	18/10/2021	NUEVO	ACTIVO
7669	PIASAR-PUCALLPA	OFICINA	MOBILIARIO	SILLA GIRATORIA DE METAL	746483900882	15/12/2021	NUEVO	ACTIVO
7670	PIASAR-NIEVA	OFICINA	MOBILIARIO	SILLA GIRATORIA DE METAL	746483900883	18/10/2021	NUEVO	ACTIVO
7671	PIASAR-NIEVA	OFICINA	MOBILIARIO	SILLA GIRATORIA DE METAL	746483900884	18/10/2021	NUEVO	ACTIVO
7672	PIASAR-NIEVA	OFICINA	MOBILIARIO	SILLA GIRATORIA DE METAL	746483900885	18/10/2021	NUEVO	ACTIVO
7673	PIASAR-NIEVA	OFICINA	MOBILIARIO	SILLA GIRATORIA DE METAL	746483900886	18/10/2021	NUEVO	ACTIVO
7674	PIASAR-SEDE	OFICINA	MOBILIARIO	SILLON FIJO DE MADERA	746487290004	02/08/2019	BUENO	ACTIVO
7675	PIASAR-SEDE	OFICINA	MOBILIARIO	SILLON FIJO DE MADERA	746487290005	02/08/2019	BUENO	ACTIVO
7676	PNSR-CALLAO	OFICINA	MOBILIARIO	SILLON GIRATORIO DE METAL	746489330002	01/12/1992	REGULAR	ACTIVO
7677	SEDE CENTRAL-MIRAFLORES	OFICINA	MOBILIARIO	SILLON GIRATORIO DE METAL	746489330019	14/01/2010	REGULAR	ACTIVO
7678	SEDE CENTRAL-MIRAFLORES	OFICINA	MOBILIARIO	SILLON GIRATORIO DE METAL	746489330021	23/01/2012	REGULAR	ACTIVO
7679	SEDE CENTRAL-MIRAFLORES	OFICINA	MOBILIARIO	SILLON GIRATORIO DE METAL	746489330022	23/01/2012	REGULAR	ACTIVO
7680	SEDE CENTRAL-MIRAFLORES	OFICINA	MOBILIARIO	SILLON GIRATORIO DE METAL	746489330023	23/01/2012	REGULAR	ACTIVO
7681	SEDE CENTRAL-MIRAFLORES	OFICINA	MOBILIARIO	SILLON GIRATORIO DE METAL	746489330024	23/01/2012	REGULAR	ACTIVO
7682	SEDE CENTRAL-MIRAFLORES	OFICINA	MOBILIARIO	SILLON GIRATORIO DE METAL	746489330027	23/01/2012	REGULAR	ACTIVO
7683	SEDE CENTRAL-MIRAFLORES	OFICINA	MOBILIARIO	SILLON GIRATORIO DE METAL	746489330028	23/01/2012	REGULAR	ACTIVO
7684	PNSR-PUNO-CAC	OFICINA	MOBILIARIO	SILLON GIRATORIO DE METAL	746489330030	23/01/2012	REGULAR	ACTIVO
7685	SEDE CENTRAL-MIRAFLORES	OFICINA	MOBILIARIO	SILLON GIRATORIO DE METAL	746489330031	23/01/2012	REGULAR	ACTIVO
7686	PNSR-CALLAO	OFICINA	MOBILIARIO	SILLON GIRATORIO DE METAL	746489330032	23/01/2012	REGULAR	ACTIVO
7687	SEDE CENTRAL-MIRAFLORES	OFICINA	MOBILIARIO	SILLON GIRATORIO DE METAL	746489330034	23/01/2012	REGULAR	ACTIVO
7688	SEDE CENTRAL-MIRAFLORES	OFICINA	MOBILIARIO	SILLON GIRATORIO DE METAL	746489330035	23/01/2012	REGULAR	ACTIVO
7689	SEDE CENTRAL-MIRAFLORES	OFICINA	MOBILIARIO	SILLON GIRATORIO DE METAL	746489330036	23/01/2012	REGULAR	ACTIVO
7690	PNSR-CAJAMARCA-CAC	OFICINA	MOBILIARIO	SILLON GIRATORIO DE METAL	746489330037	23/01/2012	REGULAR	ACTIVO
7691	SEDE CENTRAL-MIRAFLORES	OFICINA	MOBILIARIO	SILLON GIRATORIO DE METAL	746489330038	23/01/2012	MALO	ACTIVO
7692	SEDE CENTRAL-MIRAFLORES	OFICINA	MOBILIARIO	SILLON GIRATORIO DE METAL	746489330039	23/01/2012	REGULAR	ACTIVO
7693	SEDE CENTRAL-MIRAFLORES	OFICINA	MOBILIARIO	SILLON GIRATORIO DE METAL	746489330040	23/01/2012	REGULAR	ACTIVO
7694	PNSR-PUNO-CAC	OFICINA	MOBILIARIO	SILLON GIRATORIO DE METAL	746489330043	23/01/2012	REGULAR	ACTIVO
7695	SEDE CENTRAL-MIRAFLORES	OFICINA	MOBILIARIO	SILLON GIRATORIO DE METAL	746489330044	23/01/2012	REGULAR	ACTIVO
7696	SEDE CENTRAL-MIRAFLORES	OFICINA	MOBILIARIO	SILLON GIRATORIO DE METAL	746489330045	23/01/2012	REGULAR	ACTIVO
7697	PNSR-CALLAO	OFICINA	MOBILIARIO	SILLON GIRATORIO DE METAL	746489330046	23/01/2012	REGULAR	ACTIVO
7698	AR-SEDE	OFICINA	MOBILIARIO	SILLON GIRATORIO DE METAL	746489330047	21/08/2015	REGULAR	ACTIVO
7699	PNSR-CALLAO	OFICINA	MOBILIARIO	SILLON GIRATORIO DE METAL	746489330048	21/08/2015	REGULAR	ACTIVO
7700	AR-SEDE	OFICINA	MOBILIARIO	SILLON GIRATORIO DE METAL	746489330049	21/08/2015	REGULAR	ACTIVO
7701	SEDE CENTRAL-MIRAFLORES	OFICINA	MOBILIARIO	SILLON GIRATORIO DE METAL	746489330050	23/12/2016	BUENO	ACTIVO
7702	PIASAR-SEDE	OFICINA	MOBILIARIO	SILLON GIRATORIO DE METAL	746489330051	02/08/2019	BUENO	ACTIVO
7703	SEDE CENTRAL-MIRAFLORES	OFICINA	MOBILIARIO	SILLON MODULAR	746489500001	28/06/2012	BUENO	ACTIVO
7704	SEDE CENTRAL-MIRAFLORES	OFICINA	MOBILIARIO	SILLON MODULAR	746489500002	28/06/2012	BUENO	ACTIVO
7705	SEDE CENTRAL-MIRAFLORES	OFICINA	MOBILIARIO	SILLON MODULAR	746489500003	03/11/2015	REGULAR	ACTIVO
7706	SEDE CENTRAL-MIRAFLORES	OFICINA	MOBILIARIO	SILLON MODULAR	746489500004	03/11/2015	REGULAR	ACTIVO
7707	SEDE CENTRAL-MIRAFLORES	OFICINA	MOBILIARIO	TRIPODE PARA CAMARA FOTOGRAFICA	746497470001	31/10/1996	REGULAR	ACTIVO
7708	SEDE CENTRAL-MIRAFLORES	OFICINA	MOBILIARIO	TRIPODE PARA CAMARA FOTOGRAFICA	746497470002	24/11/2015	REGULAR	ACTIVO
7709	PIASAR-SEDE	OFICINA	MOBILIARIO	TRIPODE PARA CAMARA FOTOGRAFICA	746497470003	19/04/2021	NUEVO	ACTIVO
7710	SEDE CENTRAL-MIRAFLORES	OFICINA	MOBILIARIO	VITRINA DE MELAMINA	746498480001	31/12/2018	REGULAR	ACTIVO
7711	SEDE CENTRAL-MIRAFLORES	SEGURIDAD INDUSTRIAL	EQUIPO	EXTINTOR	882225250003	27/12/1994	MALO	ACTIVO
7712	PIASAR-SEDE	SEGURIDAD INDUSTRIAL	EQUIPO	EXTINTOR	882225250005	22/03/1999	REGULAR	ACTIVO
7713	SEDE CENTRAL-MIRAFLORES	SEGURIDAD INDUSTRIAL	EQUIPO	EXTINTOR	882225250007	02/01/2001	MALO	ACTIVO
7714	SEDE CENTRAL-MIRAFLORES	SEGURIDAD INDUSTRIAL	EQUIPO	EXTINTOR	882225250008	18/05/2001	MALO	ACTIVO
7715	SEDE CENTRAL-MIRAFLORES	SEGURIDAD INDUSTRIAL	EQUIPO	EXTINTOR	882225250009	18/05/2001	MALO	ACTIVO
7716	SEDE CENTRAL-MIRAFLORES	SEGURIDAD INDUSTRIAL	EQUIPO	EXTINTOR	882225250013	18/05/2001	REGULAR	ACTIVO
7717	SEDE CENTRAL-MIRAFLORES	SEGURIDAD INDUSTRIAL	EQUIPO	EXTINTOR	882225250014	14/07/2006	REGULAR	ACTIVO
7718	SEDE CENTRAL-MIRAFLORES	SEGURIDAD INDUSTRIAL	EQUIPO	EXTINTOR	882225250015	24/10/2012	MALO	ACTIVO
7719	PIASAR-SEDE	SEGURIDAD INDUSTRIAL	EQUIPO	EXTINTOR	882225250016	14/07/2006	REGULAR	ACTIVO

MVCS
Por: ZAPATA SANDOVAL David Henry FAU 20504743307 soft
Motivo: Doy V° B°
Fecha: 2022/03/18 16:33:51-0500

MVCS
Por: CALDERON NISHIDA Carlos Hermilio FAU 20504743307 soft
Motivo: Doy V° B°
Fecha: 2022/03/18 17:39:13-0500

MVCS
Por: GALINDO VEGA Guillermo FAU 20504743307 soft
Motivo: Doy V° B°
Fecha: 2022/03/18 16:19:15-0500

N°	Local	Grupo	Clase	Denominación	Código Patrimonial	Fechas de Adquisición	Estado	Condición
	1	A - N	Ñ - W	5	6	7	8	9
7720	SEDE CENTRAL-MIRAFLORES	SEGURIDAD INDUSTRIAL	EQUIPO	EXTINTOR	882225250017	06/02/2014	BUENO	ACTIVO
7721	PNSR-CALLAO	SEGURIDAD INDUSTRIAL	EQUIPO	EXTINTOR	882225250018	06/02/2014	REGULAR	ACTIVO
7722	SEDE CENTRAL-MIRAFLORES	SEGURIDAD INDUSTRIAL	EQUIPO	EXTINTOR	882225250019	06/02/2014	REGULAR	ACTIVO
7723	SEDE CENTRAL-MIRAFLORES	SEGURIDAD INDUSTRIAL	EQUIPO	EXTINTOR	882225250020	06/02/2014	REGULAR	ACTIVO
7724	SEDE CENTRAL-MIRAFLORES	SEGURIDAD INDUSTRIAL	EQUIPO	EXTINTOR	882225250021	06/02/2014	REGULAR	ACTIVO
7725	SEDE CENTRAL-MIRAFLORES	SEGURIDAD INDUSTRIAL	EQUIPO	EXTINTOR	882225250022	06/02/2014	BUENO	ACTIVO
7726	SEDE CENTRAL-MIRAFLORES	SEGURIDAD INDUSTRIAL	EQUIPO	EXTINTOR	882225250023	06/02/2014	BUENO	ACTIVO
7727	PIASAR-SEDE	SEGURIDAD INDUSTRIAL	EQUIPO	EXTINTOR	882225250024	06/02/2014	REGULAR	ACTIVO
7728	SEDE CENTRAL-MIRAFLORES	SEGURIDAD INDUSTRIAL	EQUIPO	EXTINTOR	882225250025	06/02/2014	REGULAR	ACTIVO
7729	SEDE CENTRAL-MIRAFLORES	SEGURIDAD INDUSTRIAL	EQUIPO	EXTINTOR	882225250026	06/02/2014	REGULAR	ACTIVO
7730	SEDE CENTRAL-MIRAFLORES	SEGURIDAD INDUSTRIAL	EQUIPO	EXTINTOR	882225250027	06/02/2014	REGULAR	ACTIVO
7731	PNSR-CALLAO	SEGURIDAD INDUSTRIAL	EQUIPO	EXTINTOR	882225250028	06/02/2014	BUENO	ACTIVO
7732	SEDE CENTRAL-MIRAFLORES	SEGURIDAD INDUSTRIAL	EQUIPO	EXTINTOR	882225250029	06/02/2014	REGULAR	ACTIVO
7733	SEDE CENTRAL-MIRAFLORES	SEGURIDAD INDUSTRIAL	EQUIPO	EXTINTOR	882225250030	06/02/2014	REGULAR	ACTIVO
7734	SEDE CENTRAL-MIRAFLORES	SEGURIDAD INDUSTRIAL	EQUIPO	EXTINTOR	882225250031	06/02/2014	BUENO	ACTIVO
7735	SEDE CENTRAL-MIRAFLORES	SEGURIDAD INDUSTRIAL	EQUIPO	EXTINTOR	882225250032	23/12/2014	REGULAR	ACTIVO
7736	SEDE CENTRAL-MIRAFLORES	SEGURIDAD INDUSTRIAL	EQUIPO	EXTINTOR	882225250033	23/12/2014	BUENO	ACTIVO
7737	SEDE CENTRAL-MIRAFLORES	SEGURIDAD INDUSTRIAL	EQUIPO	EXTINTOR	882225250034	23/12/2014	REGULAR	ACTIVO
7738	SEDE CENTRAL-MIRAFLORES	SEGURIDAD INDUSTRIAL	EQUIPO	EXTINTOR	882225250035	23/12/2014	REGULAR	ACTIVO
7739	SEDE CENTRAL-MIRAFLORES	SEGURIDAD INDUSTRIAL	EQUIPO	EXTINTOR	882225250036	23/12/2014	REGULAR	ACTIVO
7740	SEDE CENTRAL-MIRAFLORES	SEGURIDAD INDUSTRIAL	EQUIPO	EXTINTOR	882225250037	23/12/2014	BUENO	ACTIVO
7741	SEDE CENTRAL-MIRAFLORES	SEGURIDAD INDUSTRIAL	EQUIPO	EXTINTOR	882225250038	23/12/2014	BUENO	ACTIVO
7742	SEDE CENTRAL-MIRAFLORES	SEGURIDAD INDUSTRIAL	EQUIPO	EXTINTOR	882225250039	23/12/2014	BUENO	ACTIVO
7743	SEDE CENTRAL-MIRAFLORES	SEGURIDAD INDUSTRIAL	EQUIPO	EXTINTOR	882225250040	23/12/2014	REGULAR	ACTIVO
7744	SEDE CENTRAL-MIRAFLORES	SEGURIDAD INDUSTRIAL	EQUIPO	EXTINTOR	882225250041	23/12/2014	REGULAR	ACTIVO
7745	PNSR-CALLAO	SEGURIDAD INDUSTRIAL	EQUIPO	EXTINTOR	882225250042	23/12/2014	REGULAR	ACTIVO
7746	AR-SEDE	SEGURIDAD INDUSTRIAL	EQUIPO	EXTINTOR	882225250043	23/12/2014	BUENO	ACTIVO
7747	SEDE CENTRAL-MIRAFLORES	SEGURIDAD INDUSTRIAL	EQUIPO	EXTINTOR	882225250044	23/12/2014	REGULAR	ACTIVO
7748	SEDE CENTRAL-MIRAFLORES	SEGURIDAD INDUSTRIAL	EQUIPO	EXTINTOR	882225250045	23/12/2014	REGULAR	ACTIVO
7749	PNSR-CALLAO	SEGURIDAD INDUSTRIAL	EQUIPO	EXTINTOR	882225250046	23/12/2014	REGULAR	ACTIVO
7750	SEDE CENTRAL-MIRAFLORES	SEGURIDAD INDUSTRIAL	EQUIPO	EXTINTOR	882225250047	23/12/2014	REGULAR	ACTIVO
7751	SEDE CENTRAL-MIRAFLORES	SEGURIDAD INDUSTRIAL	EQUIPO	EXTINTOR	882225250048	23/12/2014	REGULAR	ACTIVO
7752	SEDE CENTRAL-MIRAFLORES	SEGURIDAD INDUSTRIAL	EQUIPO	EXTINTOR	882225250049	23/12/2014	REGULAR	ACTIVO
7753	SEDE CENTRAL-MIRAFLORES	SEGURIDAD INDUSTRIAL	EQUIPO	EXTINTOR	882225250050	23/12/2014	REGULAR	ACTIVO
7754	PNSR-CALLAO	SEGURIDAD INDUSTRIAL	EQUIPO	EXTINTOR	882225250051	23/12/2014	REGULAR	ACTIVO
7755	AR-SEDE	SEGURIDAD INDUSTRIAL	EQUIPO	EXTINTOR	882225250052	23/12/2014	REGULAR	ACTIVO
7756	SEDE CENTRAL-MIRAFLORES	SEGURIDAD INDUSTRIAL	EQUIPO	EXTINTOR	882225250053	18/03/2016	REGULAR	ACTIVO
7757	PNSR-LAMBAYEQUE-CAC	SEGURIDAD INDUSTRIAL	EQUIPO	EXTINTOR	882225250054	18/03/2016	REGULAR	ACTIVO
7758	PNSR-CALLAO	SEGURIDAD INDUSTRIAL	EQUIPO	EXTINTOR	882225250055	19/07/2017	BUENO	ACTIVO
7759	PNSR-CALLAO	SEGURIDAD INDUSTRIAL	EQUIPO	EXTINTOR	882225250056	19/07/2017	BUENO	ACTIVO
7760	PIASAR-SEDE	SEGURIDAD INDUSTRIAL	EQUIPO	EXTINTOR	882225250057	19/07/2017	BUENO	ACTIVO
7761	SEDE CENTRAL-MIRAFLORES	SEGURIDAD INDUSTRIAL	EQUIPO	EXTINTOR	882225250058	19/07/2017	BUENO	ACTIVO
7762	PNSR-CALLAO	SEGURIDAD INDUSTRIAL	EQUIPO	EXTINTOR	882225250059	19/07/2017	REGULAR	ACTIVO
7763	SEDE CENTRAL-MIRAFLORES	SEGURIDAD INDUSTRIAL	EQUIPO	EXTINTOR	882225250060	19/07/2017	BUENO	ACTIVO
7764	SEDE CENTRAL-MIRAFLORES	SEGURIDAD INDUSTRIAL	EQUIPO	EXTINTOR	882225250061	19/07/2017	BUENO	ACTIVO
7765	PNSR-CALLAO	SEGURIDAD INDUSTRIAL	EQUIPO	EXTINTOR	882225250062	19/07/2017	BUENO	ACTIVO
7766	PNSR-CALLAO	SEGURIDAD INDUSTRIAL	EQUIPO	EXTINTOR	882225250063	19/07/2017	BUENO	ACTIVO
7767	PNSR-CALLAO	SEGURIDAD INDUSTRIAL	EQUIPO	EXTINTOR	882225250064	19/07/2017	BUENO	ACTIVO
7768	PNSR-CALLAO	SEGURIDAD INDUSTRIAL	EQUIPO	EXTINTOR	882225250065	19/07/2017	BUENO	ACTIVO
7769	PNSR-CALLAO	SEGURIDAD INDUSTRIAL	EQUIPO	EXTINTOR	882225250066	19/07/2017	BUENO	ACTIVO
7770	PNSR-CALLAO	SEGURIDAD INDUSTRIAL	EQUIPO	EXTINTOR	882225250067	19/07/2017	BUENO	ACTIVO
7771	PNSR-CALLAO	SEGURIDAD INDUSTRIAL	EQUIPO	EXTINTOR	882225250068	19/07/2017	BUENO	ACTIVO
7772	AR-SEDE	SEGURIDAD INDUSTRIAL	EQUIPO	EXTINTOR	882225250074	22/10/2018	BUENO	ACTIVO
7773	AR-SEDE	SEGURIDAD INDUSTRIAL	EQUIPO	EXTINTOR	882225250075	22/10/2018	BUENO	ACTIVO
7774	AR-SEDE	SEGURIDAD INDUSTRIAL	EQUIPO	EXTINTOR	882225250076	22/10/2018	BUENO	ACTIVO
7775	AR-SEDE	SEGURIDAD INDUSTRIAL	EQUIPO	EXTINTOR	882225250077	22/10/2018	BUENO	ACTIVO
7776	AR-SEDE	SEGURIDAD INDUSTRIAL	EQUIPO	EXTINTOR	882225250078	22/10/2018	BUENO	ACTIVO
7777	AR-SEDE	SEGURIDAD INDUSTRIAL	EQUIPO	EXTINTOR	882225250079	22/10/2018	BUENO	ACTIVO
7778	AR-SEDE	SEGURIDAD INDUSTRIAL	EQUIPO	EXTINTOR	882225250080	22/10/2018	BUENO	ACTIVO
7779	AR-SEDE	SEGURIDAD INDUSTRIAL	EQUIPO	EXTINTOR	882225250081	22/10/2018	BUENO	ACTIVO
7780	AR-SEDE	SEGURIDAD INDUSTRIAL	EQUIPO	EXTINTOR	882225250082	22/10/2018	BUENO	ACTIVO
7781	SEDE CENTRAL-MIRAFLORES	SEGURIDAD INDUSTRIAL	EQUIPO	EXTINTOR	882225250083	31/12/2018	REGULAR	ACTIVO
7782	PNSR-CALLAO	SEGURIDAD INDUSTRIAL	EQUIPO	EXTINTOR	882225250084	30/12/2020	BUENO	ACTIVO
7783	SEDE CENTRAL-MIRAFLORES	SEGURIDAD INDUSTRIAL	EQUIPO	EXTINTOR	882225250085	30/12/2020	BUENO	ACTIVO
7784	SEDE CENTRAL-MIRAFLORES	SEGURIDAD INDUSTRIAL	EQUIPO	EXTINTOR	882225250086	30/12/2020	BUENO	ACTIVO
7785	SEDE CENTRAL-MIRAFLORES	SEGURIDAD INDUSTRIAL	EQUIPO	EXTINTOR	882225250087	30/12/2020	NUEVO	ACTIVO
7786	SEDE CENTRAL-MIRAFLORES	SEGURIDAD INDUSTRIAL	EQUIPO	EXTINTOR	882225250088	30/12/2020	NUEVO	ACTIVO
7787	SEDE CENTRAL-MIRAFLORES	SEGURIDAD INDUSTRIAL	EQUIPO	EXTINTOR	882225250089	30/12/2020	BUENO	ACTIVO
7788	SEDE CENTRAL-MIRAFLORES	SEGURIDAD INDUSTRIAL	EQUIPO	EXTINTOR	882225250090	30/12/2020	NUEVO	ACTIVO
7789	SEDE CENTRAL-MIRAFLORES	SEGURIDAD INDUSTRIAL	EQUIPO	EXTINTOR	882225250091	30/12/2020	BUENO	ACTIVO
7790	SEDE CENTRAL-MIRAFLORES	SEGURIDAD INDUSTRIAL	EQUIPO	EXTINTOR	882225250092	30/12/2020	BUENO	ACTIVO
7791	SEDE CENTRAL-MIRAFLORES	SEGURIDAD INDUSTRIAL	EQUIPO	EXTINTOR	882225250093	30/12/2020	BUENO	ACTIVO
7792	SEDE CENTRAL-MIRAFLORES	SEGURIDAD INDUSTRIAL	EQUIPO	EXTINTOR	882225250094	30/12/2020	BUENO	ACTIVO
7793	PNSR-CALLAO	SEGURIDAD INDUSTRIAL	EQUIPO	EXTINTOR	882225250095	30/12/2020	BUENO	ACTIVO
7794	SEDE CENTRAL-MIRAFLORES	SEGURIDAD INDUSTRIAL	EQUIPO	EXTINTOR	882225250096	30/12/2020	BUENO	ACTIVO
7795	SEDE CENTRAL-MIRAFLORES	SEGURIDAD INDUSTRIAL	EQUIPO	EXTINTOR	882225250097	30/12/2020	NUEVO	ACTIVO
7796	PIASAR-SEDE	TELECOMUNICACIONES	EQUIPO	ANTENA DE TRANSMISION DE TV	952207300001	16/06/2021	NUEVO	ACTIVO
7797	PIASAR-SEDE	TELECOMUNICACIONES	EQUIPO	AUDIFONOS CON MICROFONO (MAYOR A 1/4 UIT)	952210510001	16/06/2021	NUEVO	ACTIVO
7798	PIASAR-SEDE	TELECOMUNICACIONES	EQUIPO	AUDIFONOS CON MICROFONO (MAYOR A 1/4 UIT)	952210510002	16/06/2021	NUEVO	ACTIVO
7799	PIASAR-SEDE	TELECOMUNICACIONES	EQUIPO	AUDIFONOS CON MICROFONO (MAYOR A 1/4 UIT)	952210510003	16/06/2021	NUEVO	ACTIVO
7800	PIASAR-SEDE	TELECOMUNICACIONES	EQUIPO	AUDIFONOS CON MICROFONO (MAYOR A 1/4 UIT)	952210510004	16/06/2021	NUEVO	ACTIVO
7801	PIASAR-SEDE	TELECOMUNICACIONES	EQUIPO	AUDIFONOS CON MICROFONO (MAYOR A 1/4 UIT)	952210510005	16/06/2021	NUEVO	ACTIVO
7802	PIASAR-SEDE	TELECOMUNICACIONES	EQUIPO	AUDIFONOS CON MICROFONO (MAYOR A 1/4 UIT)	952210510006	16/06/2021	NUEVO	ACTIVO
7803	PIASAR-SEDE	TELECOMUNICACIONES	EQUIPO	AUDIFONOS CON MICROFONO (MAYOR A 1/4 UIT)	952210510007	16/06/2021	NUEVO	ACTIVO
7804	PIASAR-SEDE	TELECOMUNICACIONES	EQUIPO	AUDIFONOS CON MICROFONO (MAYOR A 1/4 UIT)	952210510008	16/06/2021	NUEVO	ACTIVO
7805	PIASAR-SEDE	TELECOMUNICACIONES	EQUIPO	AUDIFONOS CON MICROFONO (MAYOR A 1/4 UIT)	952210510009	16/06/2021	NUEVO	ACTIVO
7806	PIASAR-SEDE	TELECOMUNICACIONES	EQUIPO	AUDIFONOS CON MICROFONO (MAYOR A 1/4 UIT)	952210510010	16/06/2021	NUEVO	ACTIVO
7807	SEDE CENTRAL-MIRAFLORES	TELECOMUNICACIONES	EQUIPO	CAMARA DE VIDEO	952214670003	22/04/2014	REGULAR	ACTIVO
7808	SEDE CENTRAL-MIRAFLORES	TELECOMUNICACIONES	EQUIPO	CAMARA DE VIDEO	952214670004	22/04/2014	REGULAR	ACTIVO
7809	SEDE CENTRAL-MIRAFLORES	TELECOMUNICACIONES	EQUIPO	CAMARA DE VIDEO	952214670005	22/04/2014	REGULAR	ACTIVO
7810	SEDE CENTRAL-MIRAFLORES	TELECOMUNICACIONES	EQUIPO	CAMARA DE VIDEO	952214670006	22/04/2014	REGULAR	ACTIVO
7811	SEDE CENTRAL-MIRAFLORES	TELECOMUNICACIONES	EQUIPO	CAMARA DE VIDEO	952214670007	22/04/2014	REGULAR	ACTIVO
7812	SEDE CENTRAL-MIRAFLORES	TELECOMUNICACIONES	EQUIPO	CAMARA DE VIDEO	952214670008	22/04/2014	REGULAR	ACTIVO
7813	SEDE CENTRAL-MIRAFLORES	TELECOMUNICACIONES	EQUIPO	CAMARA DE VIDEO	952214670009	22/04/2014	REGULAR	ACTIVO
7814	SEDE CENTRAL-MIRAFLORES	TELECOMUNICACIONES	EQUIPO	CAMARA DE VIDEO	952214670010	22/04/2014	REGULAR	ACTIVO
7815	SEDE CENTRAL-MIRAFLORES	TELECOMUNICACIONES	EQUIPO	CAMARA DE VIDEO	952214670011	22/04/2014	REGULAR	ACTIVO
7816	SEDE CENTRAL-MIRAFLORES	TELECOMUNICACIONES	EQUIPO	CAMARA DE VIDEO	952214670012	25/11/2015	REGULAR	ACTIVO
7817	SEDE CENTRAL-MIRAFLORES	TELECOMUNICACIONES	EQUIPO	CAMARA DE VIDEO	952214670013	25/11/2015	REGULAR	ACTIVO
7818	SEDE CENTRAL-MIRAFLORES	TELECOMUNICACIONES	EQUIPO	CAMARA DE VIDEO	952214670014	25/11/2015	REGULAR	ACTIVO
7819	SEDE CENTRAL-MIRAFLORES	TELECOMUNICACIONES	EQUIPO	CAMARA DE VIDEO	952214670015	25/11/2015	REGULAR	ACTIVO
7820	SEDE CENTRAL-MIRAFLORES	TELECOMUNICACIONES	EQUIPO	CAMARA DE VIDEO	952214670016	25/11/2015	REGULAR	ACTIVO
7821	SEDE CENTRAL-MIRAFLORES	TELECOMUNICACIONES	EQUIPO	CAMARA DE VIDEO	952214670017	25/11/2015	REGULAR	ACTIVO
7822	SEDE CENTRAL-MIRAFLORES	TELECOMUNICACIONES	EQUIPO	CAMARA DE VIDEO	952214670018	25/11/2015	REGULAR	ACTIVO
7823	SEDE CENTRAL-MIRAFLORES	TELECOMUNICACIONES	EQUIPO	CAMARA DE VIDEO	952214670019	02/03/2016	REGULAR	ACTIVO
7824	SEDE CENTRAL-MIRAFLORES	TELECOMUNICACIONES	EQUIPO	CAMARA DE VIDEO	952214670020	05/09/2016	REGULAR	ACTIVO
7825	SEDE CENTRAL-MIRAFLORES	TELECOMUNICACIONES	EQUIPO	CAMARA DE VIDEO	952214670021	14/12/2016	BUENO	ACTIVO
7826	SEDE CENTRAL-MIRAFLORES	TELECOMUNICACIONES	EQUIPO	CAMARA DE VIDEO	952214670022	14/12/2016	BUENO	ACTIVO
7827	SEDE CENTRAL-MIRAFLORES	TELECOMUNICACIONES	EQUIPO	CAMARA DE VIDEO	952214670023	28/02/2017	BUENO	ACTIVO
7828	SEDE CENTRAL-MIRAFLORES	TELECOMUNICACIONES	EQUIPO	CAMARA DE VIDEO	952214670024	27/12/2017	BUENO	ACTIVO
7829	SEDE CENTRAL-MIRAFLORES	TELECOMUNICACIONES	EQUIPO	CAMARA DE VIDEO	952214670025	27/12/2017	BUENO	ACTIVO
7830	SEDE CENTRAL-MIRAFLORES	TELECOMUNICACIONES	EQUIPO	CAMARA DE VIDEO	952214670026	27/12/2017	BUENO	ACTIVO
7831	SEDE CENTRAL-MIRAFLORES	TELECOMUNICACIONES	EQUIPO	CAMARA DE VIDEO	952214670027	27/12/2017	BUENO	ACTIVO

MVCS
Por: ZAPATA SANDOVAL David Henry FAU 20504743307 soft
Motivo: Doy V° B°
Fecha: 2022/03/18 16:33:51-0500

MVCS
Por: CALDERON NISHIDA Carlos Hermilio FAU 20504743307 soft
Motivo: Doy V° B°
Fecha: 2022/03/18 17:39:13-0500

MVCS
Por: GALINDO VEGA Guillermo FAU 20504743307 soft
Motivo: Doy V° B°
Fecha: 2022/03/18 16:19:15-0500

N°	Local	Grupo	Clase	Denominación	Código Patrimonial	Fechas de Adquisición	Estado	Condición
	1	A - N	Ñ - W	5	6	7	8	9
7832	SEDE CENTRAL-MIRAFLORES	TELECOMUNICACIONES	EQUIPO	CAMARA DE VIDEO	952214670028	27/12/2017	BUENO	ACTIVO
7833	SEDE CENTRAL-MIRAFLORES	TELECOMUNICACIONES	EQUIPO	CAMARA DE VIDEO	952214670029	27/12/2017	BUENO	ACTIVO
7834	SEDE CENTRAL-MIRAFLORES	TELECOMUNICACIONES	EQUIPO	CAMARA DE VIDEO	952214670030	27/12/2017	BUENO	ACTIVO
7835	SEDE CENTRAL-MIRAFLORES	TELECOMUNICACIONES	EQUIPO	CAMARA DE VIDEO	952214670031	27/12/2017	BUENO	ACTIVO
7836	SEDE CENTRAL-MIRAFLORES	TELECOMUNICACIONES	EQUIPO	CAMARA DE VIDEO	952214670032	27/12/2017	BUENO	ACTIVO
7837	SEDE CENTRAL-MIRAFLORES	TELECOMUNICACIONES	EQUIPO	CAMARA DE VIDEO	952214670033	27/12/2017	BUENO	ACTIVO
7838	SEDE CENTRAL-MIRAFLORES	TELECOMUNICACIONES	EQUIPO	CAMARA DE VIDEO	952214670034	27/12/2017	BUENO	ACTIVO
7839	SEDE CENTRAL-MIRAFLORES	TELECOMUNICACIONES	EQUIPO	CAMARA DE VIDEO	952214670035	27/12/2017	BUENO	ACTIVO
7840	SEDE CENTRAL-MIRAFLORES	TELECOMUNICACIONES	EQUIPO	CAMARA DE VIDEO	952214670036	27/12/2017	BUENO	ACTIVO
7841	SEDE CENTRAL-MIRAFLORES	TELECOMUNICACIONES	EQUIPO	CAMARA DE VIDEO	952214670037	27/12/2017	BUENO	ACTIVO
7842	SEDE CENTRAL-MIRAFLORES	TELECOMUNICACIONES	EQUIPO	CAMARA DE VIDEO	952214670038	27/12/2017	BUENO	ACTIVO
7843	SEDE CENTRAL-MIRAFLORES	TELECOMUNICACIONES	EQUIPO	CAMARA DE VIDEO	952214670039	27/12/2017	BUENO	ACTIVO
7844	SEDE CENTRAL-MIRAFLORES	TELECOMUNICACIONES	EQUIPO	CAMARA DE VIDEO	952214670041	24/10/2018	BUENO	ACTIVO
7845	SEDE CENTRAL-MIRAFLORES	TELECOMUNICACIONES	EQUIPO	CAMARA DE VIDEO	952214670042	24/10/2018	BUENO	ACTIVO
7846	SEDE CENTRAL-MIRAFLORES	TELECOMUNICACIONES	EQUIPO	CAMARA DE VIDEO	952214670043	24/10/2018	BUENO	ACTIVO
7847	SEDE CENTRAL-MIRAFLORES	TELECOMUNICACIONES	EQUIPO	CAMARA DE VIDEO	952214670044	24/10/2018	BUENO	ACTIVO
7848	SEDE CENTRAL-MIRAFLORES	TELECOMUNICACIONES	EQUIPO	CAMARA DE VIDEO	952214670045	24/10/2018	BUENO	ACTIVO
7849	SEDE CENTRAL-MIRAFLORES	TELECOMUNICACIONES	EQUIPO	CAMARA DE VIDEO	952214670046	24/10/2018	NUEVO	ACTIVO
7850	SEDE CENTRAL-MIRAFLORES	TELECOMUNICACIONES	EQUIPO	CAMARA DE VIDEO	952214670047	24/10/2018	BUENO	ACTIVO
7851	SEDE CENTRAL-MIRAFLORES	TELECOMUNICACIONES	EQUIPO	CAMARA DE VIDEO	952214670048	24/10/2018	BUENO	ACTIVO
7852	SEDE CENTRAL-MIRAFLORES	TELECOMUNICACIONES	EQUIPO	CAMARA DE VIDEO	952214670049	05/10/2018	BUENO	ACTIVO
7853	SEDE CENTRAL-MIRAFLORES	TELECOMUNICACIONES	EQUIPO	CAMARA DE VIDEO	952214670050	05/10/2018	BUENO	ACTIVO
7854	SEDE CENTRAL-MIRAFLORES	TELECOMUNICACIONES	EQUIPO	CAMARA DE VIDEO	952214670051	05/10/2018	REGULAR	ACTIVO
7855	SEDE CENTRAL-MIRAFLORES	TELECOMUNICACIONES	EQUIPO	CAMARA DE VIDEO DIGITAL	952214700002	30/04/2014	REGULAR	ACTIVO
7856	SEDE CENTRAL-MIRAFLORES	TELECOMUNICACIONES	EQUIPO	CAMARA DE VIDEO DIGITAL	952214700003	25/09/2017	REGULAR	ACTIVO
7857	SEDE CENTRAL-MIRAFLORES	TELECOMUNICACIONES	EQUIPO	CAMARA DE VIDEO DIGITAL	952214700004	25/09/2017	REGULAR	ACTIVO
7858	SEDE CENTRAL-MIRAFLORES	TELECOMUNICACIONES	EQUIPO	CAMARA DE VIDEO DIGITAL	952214700005	25/09/2017	REGULAR	ACTIVO
7859	SEDE CENTRAL-MIRAFLORES	TELECOMUNICACIONES	EQUIPO	CAMARA DE VIDEO DIGITAL	952214700006	25/09/2017	REGULAR	ACTIVO
7860	SEDE CENTRAL-MIRAFLORES	TELECOMUNICACIONES	EQUIPO	CAMARA DE VIDEO DIGITAL	952214700007	25/09/2017	REGULAR	ACTIVO
7861	SEDE CENTRAL-MIRAFLORES	TELECOMUNICACIONES	EQUIPO	CAMARA DE VIDEO DIGITAL	952214700008	25/09/2017	REGULAR	ACTIVO
7862	SEDE CENTRAL-MIRAFLORES	TELECOMUNICACIONES	EQUIPO	CAMARA DE VIDEO DIGITAL	952214700009	25/09/2017	REGULAR	ACTIVO
7863	SEDE CENTRAL-MIRAFLORES	TELECOMUNICACIONES	EQUIPO	CAMARA DE VIDEO DIGITAL	952214700010	25/09/2017	REGULAR	ACTIVO
7864	SEDE CENTRAL-MIRAFLORES	TELECOMUNICACIONES	EQUIPO	CAMARA DE VIDEO DIGITAL	952214700011	25/09/2017	REGULAR	ACTIVO
7865	SEDE CENTRAL-MIRAFLORES	TELECOMUNICACIONES	EQUIPO	CAMARA DE VIDEO DIGITAL	952214700012	25/09/2017	REGULAR	ACTIVO
7866	SEDE CENTRAL-MIRAFLORES	TELECOMUNICACIONES	EQUIPO	CAMARA DE VIDEO DIGITAL	952214700013	09/10/2017	REGULAR	ACTIVO
7867	SEDE CENTRAL-MIRAFLORES	TELECOMUNICACIONES	EQUIPO	CAMARA DE VIDEO DIGITAL	952214700014	09/10/2017	REGULAR	ACTIVO
7868	SEDE CENTRAL-MIRAFLORES	TELECOMUNICACIONES	EQUIPO	CAMARA DE VIDEO DIGITAL	952214700015	09/10/2017	REGULAR	ACTIVO
7869	SEDE CENTRAL-MIRAFLORES	TELECOMUNICACIONES	EQUIPO	CAMARA DE VIDEO DIGITAL	952214700016	09/10/2017	REGULAR	ACTIVO
7870	SEDE CENTRAL-MIRAFLORES	TELECOMUNICACIONES	EQUIPO	CAMARA DE VIDEO DIGITAL	952214700017	09/10/2017	BUENO	ACTIVO
7871	SEDE CENTRAL-MIRAFLORES	TELECOMUNICACIONES	EQUIPO	CAMARA DE VIDEO DIGITAL	952214700018	09/10/2017	BUENO	ACTIVO
7872	SEDE CENTRAL-MIRAFLORES	TELECOMUNICACIONES	EQUIPO	CAMARA DE VIDEO DIGITAL	952214700019	09/10/2017	REGULAR	ACTIVO
7873	SEDE CENTRAL-MIRAFLORES	TELECOMUNICACIONES	EQUIPO	CAMARA DE VIDEO DIGITAL	952214700020	09/10/2017	BUENO	ACTIVO
7874	SEDE CENTRAL-MIRAFLORES	TELECOMUNICACIONES	EQUIPO	CAMARA DE VIDEO DIGITAL	952214700021	09/10/2017	BUENO	ACTIVO
7875	SEDE CENTRAL-MIRAFLORES	TELECOMUNICACIONES	EQUIPO	CAMARA DE VIDEO DIGITAL	952214700022	02/11/2017	REGULAR	ACTIVO
7876	SEDE CENTRAL-MIRAFLORES	TELECOMUNICACIONES	EQUIPO	CAMARA DE VIDEO DIGITAL	952214700023	02/11/2017	REGULAR	ACTIVO
7877	SEDE CENTRAL-MIRAFLORES	TELECOMUNICACIONES	EQUIPO	CAMARA DE VIDEO DIGITAL	952214700024	02/11/2017	REGULAR	ACTIVO
7878	SEDE CENTRAL-MIRAFLORES	TELECOMUNICACIONES	EQUIPO	CAMARA DE VIDEO DIGITAL	952214700025	02/11/2017	REGULAR	ACTIVO
7879	SEDE CENTRAL-MIRAFLORES	TELECOMUNICACIONES	EQUIPO	CAMARA DE VIDEO DIGITAL	952214700026	02/11/2017	REGULAR	ACTIVO
7880	SEDE CENTRAL-MIRAFLORES	TELECOMUNICACIONES	EQUIPO	CAMARA DE VIDEO DIGITAL	952214700027	02/11/2017	REGULAR	ACTIVO
7881	SEDE CENTRAL-MIRAFLORES	TELECOMUNICACIONES	EQUIPO	CAMARA DE VIDEO DIGITAL	952214700028	01/04/2018	BUENO	ACTIVO
7882	SEDE CENTRAL-MIRAFLORES	TELECOMUNICACIONES	EQUIPO	CAMARA DE VIDEO DIGITAL	952214700029	01/04/2018	BUENO	ACTIVO
7883	SEDE CENTRAL-MIRAFLORES	TELECOMUNICACIONES	EQUIPO	CAMARA DE VIDEO DIGITAL	952214700030	01/04/2018	BUENO	ACTIVO
7884	SEDE CENTRAL-MIRAFLORES	TELECOMUNICACIONES	EQUIPO	CAMARA DE VIDEO DIGITAL	952214700031	01/04/2018	BUENO	ACTIVO
7885	PNSR-CALLAO	TELECOMUNICACIONES	EQUIPO	CAMARA DE VIDEO DIGITAL	952214700032	01/04/2018	REGULAR	ACTIVO
7886	PNSR-CALLAO	TELECOMUNICACIONES	EQUIPO	CAMARA DE VIDEO DIGITAL	952214700033	01/04/2018	BUENO	ACTIVO
7887	SEDE CENTRAL-MIRAFLORES	TELECOMUNICACIONES	EQUIPO	CAMARA DE VIDEO DIGITAL	952214700034	01/04/2018	BUENO	ACTIVO
7888	SEDE CENTRAL-MIRAFLORES	TELECOMUNICACIONES	EQUIPO	CAMARA DE VIDEO DIGITAL	952214700035	01/04/2018	BUENO	ACTIVO
7889	SEDE CENTRAL-MIRAFLORES	TELECOMUNICACIONES	EQUIPO	CAMARA DE VIDEO DIGITAL	952214700036	01/04/2018	BUENO	ACTIVO
7890	SEDE CENTRAL-MIRAFLORES	TELECOMUNICACIONES	EQUIPO	CAMARA DE VIDEO DIGITAL	952214700037	01/04/2018	BUENO	ACTIVO
7891	SEDE CENTRAL-MIRAFLORES	TELECOMUNICACIONES	EQUIPO	CAMARA DE VIDEO DIGITAL	952214700038	01/04/2018	BUENO	ACTIVO
7892	SEDE CENTRAL-MIRAFLORES	TELECOMUNICACIONES	EQUIPO	CAMARA DE VIDEO DIGITAL	952214700039	01/04/2018	BUENO	ACTIVO
7893	SEDE CENTRAL-MIRAFLORES	TELECOMUNICACIONES	EQUIPO	CAMARA DE VIDEO DIGITAL	952214700040	01/04/2018	BUENO	ACTIVO
7894	SEDE CENTRAL-MIRAFLORES	TELECOMUNICACIONES	EQUIPO	CAMARA DE VIDEO DIGITAL	952214700041	01/04/2018	BUENO	ACTIVO
7895	SEDE CENTRAL-MIRAFLORES	TELECOMUNICACIONES	EQUIPO	CAMARA DE VIDEO DIGITAL	952214700042	01/04/2018	BUENO	ACTIVO
7896	SEDE CENTRAL-MIRAFLORES	TELECOMUNICACIONES	EQUIPO	CAMARA DE VIDEO DIGITAL	952214700043	01/04/2018	BUENO	ACTIVO
7897	SEDE CENTRAL-MIRAFLORES	TELECOMUNICACIONES	EQUIPO	CAMARA DE VIDEO DIGITAL	952214700044	01/04/2018	BUENO	ACTIVO
7898	AR-SEDE	TELECOMUNICACIONES	EQUIPO	CAMARA DE VIDEO DIGITAL	952214700045	22/10/2018	REGULAR	ACTIVO
7899	AR-SEDE	TELECOMUNICACIONES	EQUIPO	CAMARA DE VIDEO DIGITAL	952214700046	22/10/2018	REGULAR	ACTIVO
7900	AR-SEDE	TELECOMUNICACIONES	EQUIPO	CAMARA DE VIDEO DIGITAL	952214700047	22/10/2018	REGULAR	ACTIVO
7901	AR-SEDE	TELECOMUNICACIONES	EQUIPO	CAMARA DE VIDEO DIGITAL	952214700048	22/10/2018	BUENO	ACTIVO
7902	AR-SEDE	TELECOMUNICACIONES	EQUIPO	CAMARA DE VIDEO DIGITAL	952214700049	22/10/2018	BUENO	ACTIVO
7903	AR-SEDE	TELECOMUNICACIONES	EQUIPO	CAMARA DE VIDEO DIGITAL	952214700050	22/10/2018	REGULAR	ACTIVO
7904	PIASAR-SEDE	TELECOMUNICACIONES	EQUIPO	CAMARA DE VIDEO DIGITAL	952214700051	24/12/2019	BUENO	ACTIVO
7905	SEDE CENTRAL-MIRAFLORES	TELECOMUNICACIONES	EQUIPO	CAMARA DE VIDEO DIGITAL	952214700052	30/12/2020	BUENO	ACTIVO
7906	SEDE CENTRAL-MIRAFLORES	TELECOMUNICACIONES	EQUIPO	CENTRAL TELEFONICA	952215610001	24/10/2012	REGULAR	ACTIVO
7907	SEDE CENTRAL-MIRAFLORES	TELECOMUNICACIONES	EQUIPO	CENTRAL TELEFONICA	952215610002	28/12/2012	REGULAR	ACTIVO
7908	SEDE CENTRAL-MIRAFLORES	TELECOMUNICACIONES	EQUIPO	CIRCUITO CERRADO DE VIDEO	952215990001	28/12/2012	MALO	ACTIVO
7909	PNSR-LAMBAYEQUE-CAC	TELECOMUNICACIONES	EQUIPO	EQUIPO DE POSICIONAMIENTO - GPS	952231860003	26/01/2012	REGULAR	ACTIVO
7910	PNSR-MOQUEGUA-CAC	TELECOMUNICACIONES	EQUIPO	EQUIPO DE POSICIONAMIENTO - GPS	952231860004	26/01/2012	REGULAR	ACTIVO
7911	SEDE CENTRAL-MIRAFLORES	TELECOMUNICACIONES	EQUIPO	EQUIPO DE POSICIONAMIENTO - GPS	952231860005	29/04/2013	REGULAR	ACTIVO
7912	PNSR-UCAYALI-CAC	TELECOMUNICACIONES	EQUIPO	EQUIPO DE POSICIONAMIENTO - GPS	952231860007	26/01/2012	REGULAR	ACTIVO
7913	PNSR-APURIMAC-CAC	TELECOMUNICACIONES	EQUIPO	EQUIPO DE POSICIONAMIENTO - GPS	952231860008	26/01/2012	REGULAR	ACTIVO
7914	SEDE CENTRAL-MIRAFLORES	TELECOMUNICACIONES	EQUIPO	EQUIPO DE POSICIONAMIENTO - GPS	952231860009	26/01/2012	REGULAR	ACTIVO
7915	AMSAT-CUSCO	TELECOMUNICACIONES	EQUIPO	EQUIPO DE POSICIONAMIENTO - GPS	952231860010	29/04/2013	REGULAR	ACTIVO
7916	SEDE CENTRAL-MIRAFLORES	TELECOMUNICACIONES	EQUIPO	EQUIPO DE POSICIONAMIENTO - GPS	952231860012	26/01/2012	REGULAR	ACTIVO
7917	SEDE CENTRAL-MIRAFLORES	TELECOMUNICACIONES	EQUIPO	EQUIPO DE POSICIONAMIENTO - GPS	952231860013	22/05/2013	REGULAR	ACTIVO
7918	SEDE CENTRAL-MIRAFLORES	TELECOMUNICACIONES	EQUIPO	EQUIPO DE POSICIONAMIENTO - GPS	952231860014	22/05/2013	REGULAR	ACTIVO
7919	SEDE CENTRAL-MIRAFLORES	TELECOMUNICACIONES	EQUIPO	EQUIPO DE POSICIONAMIENTO - GPS	952231860015	22/05/2013	REGULAR	ACTIVO
7920	SEDE CENTRAL-MIRAFLORES	TELECOMUNICACIONES	EQUIPO	EQUIPO DE POSICIONAMIENTO - GPS	952231860016	22/05/2013	MALO	ACTIVO
7921	SEDE CENTRAL-MIRAFLORES	TELECOMUNICACIONES	EQUIPO	EQUIPO DE POSICIONAMIENTO - GPS	952231860018	22/05/2013	REGULAR	ACTIVO
7922	PNSR-HUANUCO-CAC	TELECOMUNICACIONES	EQUIPO	EQUIPO DE POSICIONAMIENTO - GPS	952231860019	22/05/2013	REGULAR	ACTIVO
7923	SEDE CENTRAL-MIRAFLORES	TELECOMUNICACIONES	EQUIPO	EQUIPO DE POSICIONAMIENTO - GPS	952231860020	22/05/2013	REGULAR	ACTIVO
7924	AR-SEDE	TELECOMUNICACIONES	EQUIPO	EQUIPO DE POSICIONAMIENTO - GPS	952231860022	22/05/2013	MALO	ACTIVO
7925	AR-IQUITOS	TELECOMUNICACIONES	EQUIPO	EQUIPO DE POSICIONAMIENTO - GPS	952231860023	13/06/2013	REGULAR	ACTIVO
7926	AR-IQUITOS	TELECOMUNICACIONES	EQUIPO	EQUIPO DE POSICIONAMIENTO - GPS	952231860024	13/06/2013	REGULAR	ACTIVO
7927	PNSR-LAMBAYEQUE-CAC	TELECOMUNICACIONES	EQUIPO	EQUIPO DE POSICIONAMIENTO - GPS	952231860025	13/06/2013	REGULAR	ACTIVO
7928	SEDE CENTRAL-MIRAFLORES	TELECOMUNICACIONES	EQUIPO	EQUIPO DE POSICIONAMIENTO - GPS	952231860026	13/06/2013	REGULAR	ACTIVO
7929	SEDE CENTRAL-MIRAFLORES	TELECOMUNICACIONES	EQUIPO	EQUIPO DE POSICIONAMIENTO - GPS	952231860027	13/06/2013	REGULAR	ACTIVO
7930	AR-IMAZA	TELECOMUNICACIONES	EQUIPO	EQUIPO DE POSICIONAMIENTO - GPS	952231860028	13/06/2013	REGULAR	ACTIVO
7931	AR-IMAZA	TELECOMUNICACIONES	EQUIPO	EQUIPO DE POSICIONAMIENTO - GPS	952231860029	13/06/2013	REGULAR	ACTIVO
7932	PNSR-CUSCO-CAC	TELECOMUNICACIONES	EQUIPO	EQUIPO DE POSICIONAMIENTO - GPS	952231860030	13/06/2013	REGULAR	ACTIVO
7933	SEDE CENTRAL-MIRAFLORES	TELECOMUNICACIONES	EQUIPO	EQUIPO DE POSICIONAMIENTO - GPS	952231860031	24/09/2014	REGULAR	ACTIVO
7934	SEDE CENTRAL-MIRAFLORES	TELECOMUNICACIONES	EQUIPO	EQUIPO DE POSICIONAMIENTO - GPS	952231860032	24/09/2014	REGULAR	ACTIVO
7935	SEDE CENTRAL-MIRAFLORES	TELECOMUNICACIONES	EQUIPO	EQUIPO DE POSICIONAMIENTO - GPS	952231860033	24/09/2014	REGULAR	ACTIVO
7936	SEDE CENTRAL-MIRAFLORES	TELECOMUNICACIONES	EQUIPO	EQUIPO DE POSICIONAMIENTO - GPS	952231860034	24/09/2014	REGULAR	ACTIVO
7937	SEDE CENTRAL-MIRAFLORES	TELECOMUNICACIONES	EQUIPO	EQUIPO DE POSICIONAMIENTO - GPS	952231860035	24/09/2014	REGULAR	ACTIVO
7938	SEDE CENTRAL-MIRAFLORES	TELECOMUNICACIONES	EQUIPO	EQUIPO DE POSICIONAMIENTO - GPS	952231860036	16/12/2014	REGULAR	ACTIVO
7939	SEDE CENTRAL-MIRAFLORES	TELECOMUNICACIONES	EQUIPO	EQUIPO DE POSICIONAMIENTO - GPS	952231860037	16/12/2014	REGULAR	ACTIVO
7940	SEDE CENTRAL-MIRAFLORES	TELECOMUNICACIONES	EQUIPO	EQUIPO DE POSICIONAMIENTO - GPS	952231860038	16/12/2014	REGULAR	ACTIVO
7941	SEDE CENTRAL-MIRAFLORES	TELECOMUNICACIONES	EQUIPO	EQUIPO DE POSICIONAMIENTO - GPS	952231860039	16/12/2014	REGULAR	ACTIVO
7942	SEDE CENTRAL-MIRAFLORES	TELECOMUNICACIONES	EQUIPO	EQUIPO DE POSICIONAMIENTO - GPS	952231860040	16/12/2014	REGULAR	ACTIVO
7943	SEDE CENTRAL-MIRAFLORES	TELECOMUNICACIONES	EQUIPO	EQUIPO DE POSICIONAMIENTO - GPS	952231860041	22/12/2014	REGULAR	ACTIVO

MVCS
Por: ZAPATA SANDOVAL David Henry FAU 20504743307 soft
Motivo: Doy V° B°
Fecha: 2022/03/18 16:33:51-0500

MVCS
Por: CALDERON NISHIDA Carlos Hermilio FAU 20504743307 soft
Motivo: Doy V° B°
Fecha: 2022/03/18 17:39:13-0500

MVCS
Por: GALINDO VEGA Guillermo FAU 20504743307 soft
Motivo: Doy V° B°
Fecha: 2022/03/18 16:19:15-0500

N°	Local	Grupo	Clase	Denominación	Código Patrimonial	Fechas de Adquisición	Estado	Condición
	1	A - N	Ñ - W	5	6	7	8	9
7944	SEDE CENTRAL-MIRAFLORES	TELECOMUNICACIONES	EQUIPO	EQUIPO DE POSICIONAMIENTO - GPS	952231860042	22/12/2014	REGULAR	ACTIVO
7945	SEDE CENTRAL-MIRAFLORES	TELECOMUNICACIONES	EQUIPO	EQUIPO DE POSICIONAMIENTO - GPS	952231860043	22/12/2014	REGULAR	ACTIVO
7946	SEDE CENTRAL-MIRAFLORES	TELECOMUNICACIONES	EQUIPO	EQUIPO DE POSICIONAMIENTO - GPS	952231860044	22/12/2014	REGULAR	ACTIVO
7947	SEDE CENTRAL-MIRAFLORES	TELECOMUNICACIONES	EQUIPO	EQUIPO DE POSICIONAMIENTO - GPS	952231860045	22/12/2014	REGULAR	ACTIVO
7948	SEDE CENTRAL-MIRAFLORES	TELECOMUNICACIONES	EQUIPO	EQUIPO DE POSICIONAMIENTO - GPS	952231860046	20/03/2015	REGULAR	ACTIVO
7949	PNSR-MADRE DE DIOS-CAC	TELECOMUNICACIONES	EQUIPO	EQUIPO DE POSICIONAMIENTO - GPS	952231860047	20/03/2015	REGULAR	ACTIVO
7950	PNSR-TACNA-CAC	TELECOMUNICACIONES	EQUIPO	EQUIPO DE POSICIONAMIENTO - GPS	952231860048	20/03/2015	REGULAR	ACTIVO
7951	SEDE CENTRAL-MIRAFLORES	TELECOMUNICACIONES	EQUIPO	EQUIPO DE POSICIONAMIENTO - GPS	952231860049	20/03/2015	REGULAR	ACTIVO
7952	PNSR-LAMBAYEQUE-CAC	TELECOMUNICACIONES	EQUIPO	EQUIPO DE POSICIONAMIENTO - GPS	952231860050	20/03/2015	REGULAR	ACTIVO
7953	SEDE CENTRAL-MIRAFLORES	TELECOMUNICACIONES	EQUIPO	EQUIPO DE POSICIONAMIENTO - GPS	952231860051	20/03/2015	REGULAR	ACTIVO
7954	SEDE CENTRAL-MIRAFLORES	TELECOMUNICACIONES	EQUIPO	EQUIPO DE POSICIONAMIENTO - GPS	952231860052	20/03/2015	REGULAR	ACTIVO
7955	PNSR-LAMBAYEQUE-CAC	TELECOMUNICACIONES	EQUIPO	EQUIPO DE POSICIONAMIENTO - GPS	952231860053	20/03/2015	REGULAR	ACTIVO
7956	PNSR-PASCO-CAC	TELECOMUNICACIONES	EQUIPO	EQUIPO DE POSICIONAMIENTO - GPS	952231860054	20/03/2015	REGULAR	ACTIVO
7957	SEDE CENTRAL-MIRAFLORES	TELECOMUNICACIONES	EQUIPO	EQUIPO DE POSICIONAMIENTO - GPS	952231860055	20/03/2015	REGULAR	ACTIVO
7958	SEDE CENTRAL-MIRAFLORES	TELECOMUNICACIONES	EQUIPO	EQUIPO DE POSICIONAMIENTO - GPS	952231860056	20/03/2015	REGULAR	ACTIVO
7959	SEDE CENTRAL-MIRAFLORES	TELECOMUNICACIONES	EQUIPO	EQUIPO DE POSICIONAMIENTO - GPS	952231860057	20/03/2015	REGULAR	ACTIVO
7960	PNSR-AREQUIPA-CAC	TELECOMUNICACIONES	EQUIPO	EQUIPO DE POSICIONAMIENTO - GPS	952231860058	20/03/2015	REGULAR	ACTIVO
7961	SEDE CENTRAL-MIRAFLORES	TELECOMUNICACIONES	EQUIPO	EQUIPO DE POSICIONAMIENTO - GPS	952231860059	20/03/2015	REGULAR	ACTIVO
7962	PNSR-LAMBAYEQUE-CAC	TELECOMUNICACIONES	EQUIPO	EQUIPO DE POSICIONAMIENTO - GPS	952231860060	20/03/2015	REGULAR	ACTIVO
7963	PNSR-SAN MARTIN-CAC	TELECOMUNICACIONES	EQUIPO	EQUIPO DE POSICIONAMIENTO - GPS	952231860061	20/03/2015	REGULAR	ACTIVO
7964	PNSR-LAMBAYEQUE-CAC	TELECOMUNICACIONES	EQUIPO	EQUIPO DE POSICIONAMIENTO - GPS	952231860062	20/03/2015	REGULAR	ACTIVO
7965	SEDE CENTRAL-MIRAFLORES	TELECOMUNICACIONES	EQUIPO	EQUIPO DE POSICIONAMIENTO - GPS	952231860063	20/03/2015	REGULAR	ACTIVO
7966	SEDE CENTRAL-MIRAFLORES	TELECOMUNICACIONES	EQUIPO	EQUIPO DE POSICIONAMIENTO - GPS	952231860064	20/03/2015	REGULAR	ACTIVO
7967	PNSR-LORETO-CAC	TELECOMUNICACIONES	EQUIPO	EQUIPO DE POSICIONAMIENTO - GPS	952231860065	04/12/2017	REGULAR	ACTIVO
7968	PNSR-HUANCAVELICA-CAC	TELECOMUNICACIONES	EQUIPO	EQUIPO DE POSICIONAMIENTO - GPS	952231860066	04/12/2017	BUENO	ACTIVO
7969	PNSR-LIMA-CAC	TELECOMUNICACIONES	EQUIPO	EQUIPO DE POSICIONAMIENTO - GPS	952231860067	04/12/2017	REGULAR	ACTIVO
7970	PNSR-ICA-CAC	TELECOMUNICACIONES	EQUIPO	EQUIPO DE POSICIONAMIENTO - GPS	952231860068	04/12/2017	REGULAR	ACTIVO
7971	PNSR-LAMBAYEQUE-CAC	TELECOMUNICACIONES	EQUIPO	EQUIPO DE POSICIONAMIENTO - GPS	952231860069	04/12/2017	REGULAR	ACTIVO
7972	PNSR-LAMBAYEQUE-CAC	TELECOMUNICACIONES	EQUIPO	EQUIPO DE POSICIONAMIENTO - GPS	952231860070	04/12/2017	BUENO	ACTIVO
7973	PNSR-JUNIN-CAC	TELECOMUNICACIONES	EQUIPO	EQUIPO DE POSICIONAMIENTO - GPS	952231860071	04/12/2017	REGULAR	ACTIVO
7974	PNSR-ANCASH-CAC	TELECOMUNICACIONES	EQUIPO	EQUIPO DE POSICIONAMIENTO - GPS	952231860072	04/12/2017	REGULAR	ACTIVO
7975	PNSR-AMAZONAS-CAC	TELECOMUNICACIONES	EQUIPO	EQUIPO DE POSICIONAMIENTO - GPS	952231860073	04/12/2017	BUENO	ACTIVO
7976	PNSR-CAJAMARCA-CAC	TELECOMUNICACIONES	EQUIPO	EQUIPO DE POSICIONAMIENTO - GPS	952231860074	04/12/2017	BUENO	ACTIVO
7977	PNSR-AYACUCHO-CAC	TELECOMUNICACIONES	EQUIPO	EQUIPO DE POSICIONAMIENTO - GPS	952231860075	04/12/2017	BUENO	ACTIVO
7978	PNSR-APURIMAC-CAC	TELECOMUNICACIONES	EQUIPO	EQUIPO DE POSICIONAMIENTO - GPS	952231860076	04/12/2017	REGULAR	ACTIVO
7979	AR-IQUITOS	TELECOMUNICACIONES	EQUIPO	EQUIPO DE POSICIONAMIENTO - GPS	952231860077	25/06/2021	NUEVO	ACTIVO
7980	AR-IQUITOS	TELECOMUNICACIONES	EQUIPO	EQUIPO DE POSICIONAMIENTO - GPS	952231860078	25/06/2021	NUEVO	ACTIVO
7981	AR-IQUITOS	TELECOMUNICACIONES	EQUIPO	EQUIPO DE POSICIONAMIENTO - GPS	952231860079	25/06/2021	NUEVO	ACTIVO
7982	AR-SEDE	TELECOMUNICACIONES	EQUIPO	EQUIPO DE POSICIONAMIENTO - GPS	952231860080	25/06/2021	NUEVO	ACTIVO
7983	AR-SEDE	TELECOMUNICACIONES	EQUIPO	EQUIPO DE POSICIONAMIENTO - GPS	952231860081	25/06/2021	NUEVO	ACTIVO
7984	AR-IQUITOS	TELECOMUNICACIONES	EQUIPO	EQUIPO DE POSICIONAMIENTO - GPS	952231860082	25/06/2021	NUEVO	ACTIVO
7985	AR-IMAZA	TELECOMUNICACIONES	EQUIPO	EQUIPO DE POSICIONAMIENTO - GPS	952231860083	25/06/2021	NUEVO	ACTIVO
7986	SEDE CENTRAL-MIRAFLORES	TELECOMUNICACIONES	EQUIPO	EQUIPO DE SONIDO	952233750001	17/11/2017	BUENO	ACTIVO
7987	PNSR-TUMBES-CAC	TELECOMUNICACIONES	EQUIPO	EQUIPO DE SONIDO	952233750002	22/10/2018	BUENO	ACTIVO
7988	PNSR-APURIMAC-CAC	TELECOMUNICACIONES	EQUIPO	EQUIPO DE SONIDO	952233750003	22/10/2018	REGULAR	ACTIVO
7989	PNSR-MOQUEGUA-CAC	TELECOMUNICACIONES	EQUIPO	EQUIPO DE SONIDO	952233750004	22/10/2018	BUENO	ACTIVO
7990	PNSR-LORETO-CAC	TELECOMUNICACIONES	EQUIPO	EQUIPO DE SONIDO	952233750005	22/10/2018	REGULAR	ACTIVO
7991	PNSR-TACNA-CAC	TELECOMUNICACIONES	EQUIPO	EQUIPO DE SONIDO	952233750006	22/10/2018	REGULAR	ACTIVO
7992	PNSR-CUSCO-CAC	TELECOMUNICACIONES	EQUIPO	EQUIPO DE SONIDO	952233750007	22/10/2018	REGULAR	ACTIVO
7993	PNSR-LAMBAYEQUE-CAC	TELECOMUNICACIONES	EQUIPO	EQUIPO DE SONIDO	952233750008	22/10/2018	REGULAR	ACTIVO
7994	PNSR-AYACUCHO-CAC	TELECOMUNICACIONES	EQUIPO	EQUIPO DE SONIDO	952233750009	22/10/2018	BUENO	ACTIVO
7995	PNSR-ICA-CAC	TELECOMUNICACIONES	EQUIPO	EQUIPO DE SONIDO	952233750010	22/10/2018	REGULAR	ACTIVO
7996	PNSR-PASCO-CAC	TELECOMUNICACIONES	EQUIPO	EQUIPO DE SONIDO	952233750011	22/10/2018	REGULAR	ACTIVO
7997	PNSR-HUANUCO-CAC	TELECOMUNICACIONES	EQUIPO	EQUIPO DE SONIDO	952233750012	22/10/2018	BUENO	ACTIVO
7998	PNSR-ANCASH-CAC	TELECOMUNICACIONES	EQUIPO	EQUIPO DE SONIDO	952233750013	22/10/2018	REGULAR	ACTIVO
7999	PNSR-UCAYALI-CAC	TELECOMUNICACIONES	EQUIPO	EQUIPO DE SONIDO	952233750014	22/10/2018	REGULAR	ACTIVO
8000	PNSR-HUANCAVELICA-CAC	TELECOMUNICACIONES	EQUIPO	EQUIPO DE SONIDO	952233750015	22/10/2018	REGULAR	ACTIVO
8001	PNSR-MADRE DE DIOS-CAC	TELECOMUNICACIONES	EQUIPO	EQUIPO DE SONIDO	952233750016	22/10/2018	REGULAR	ACTIVO
8002	PNSR-PIURA-CAC	TELECOMUNICACIONES	EQUIPO	EQUIPO DE SONIDO	952233750017	22/10/2018	BUENO	ACTIVO
8003	PNSR-JUNIN-CAC	TELECOMUNICACIONES	EQUIPO	EQUIPO DE SONIDO	952233750018	22/10/2018	REGULAR	ACTIVO
8004	PNSR-PUNO-CAC	TELECOMUNICACIONES	EQUIPO	EQUIPO DE SONIDO	952233750019	22/10/2018	BUENO	ACTIVO
8005	PNSR-AMAZONAS-CAC	TELECOMUNICACIONES	EQUIPO	EQUIPO DE SONIDO	952233750020	22/10/2018	BUENO	ACTIVO
8006	PNSR-SAN MARTIN-CAC	TELECOMUNICACIONES	EQUIPO	EQUIPO DE SONIDO	952233750021	22/10/2018	BUENO	ACTIVO
8007	PNSR-CAJAMARCA-CAC	TELECOMUNICACIONES	EQUIPO	EQUIPO DE SONIDO	952233750022	22/10/2018	REGULAR	ACTIVO
8008	PNSR-AREQUIPA-CAC	TELECOMUNICACIONES	EQUIPO	EQUIPO DE SONIDO	952233750023	22/10/2018	REGULAR	ACTIVO
8009	PNSR-LA LIBERTAD-CAC	TELECOMUNICACIONES	EQUIPO	EQUIPO DE SONIDO	952233750024	22/10/2018	BUENO	ACTIVO
8010	PNSR-LIMA-CAC	TELECOMUNICACIONES	EQUIPO	EQUIPO DE SONIDO	952233750025	22/10/2018	REGULAR	ACTIVO
8011	PIASAR-SEDE	TELECOMUNICACIONES	EQUIPO	EQUIPO INTERCOM INALAMBRICO	952234370001	24/12/2019	BUENO	ACTIVO
8012	SEDE CENTRAL-MIRAFLORES	TELECOMUNICACIONES	EQUIPO	ESCANER DE RED	952236860001	10/12/2012	MALO	ACTIVO
8013	SEDE CENTRAL-MIRAFLORES	TELECOMUNICACIONES	EQUIPO	ESCANER DE RED	952236860002	10/12/2012	REGULAR	ACTIVO
8014	SEDE CENTRAL-MIRAFLORES	TELECOMUNICACIONES	EQUIPO	ESCANER DE RED	952236860003	26/06/2013	MALO	ACTIVO
8015	SEDE CENTRAL-MIRAFLORES	TELECOMUNICACIONES	EQUIPO	ESCANER DE RED	952236860004	26/06/2013	MALO	ACTIVO
8016	SEDE CENTRAL-MIRAFLORES	TELECOMUNICACIONES	EQUIPO	ESCANER DE RED	952236860005	26/05/2016	REGULAR	ACTIVO
8017	SEDE CENTRAL-MIRAFLORES	TELECOMUNICACIONES	EQUIPO	ESCANER DE RED	952236860006	26/05/2016	BUENO	ACTIVO
8018	AR-MOYOBAMBA	TELECOMUNICACIONES	EQUIPO	ESCANER DE RED	952236860007	14/10/2016	BUENO	ACTIVO
8019	PIASAR-SEDE	TELECOMUNICACIONES	EQUIPO	ESCANER DE RED	952236860008	22/12/2017	REGULAR	ACTIVO
8020	AR-SEDE	TELECOMUNICACIONES	EQUIPO	GRABADOR DIGITAL DE VIDEO Y AUDIO - VIDEOGRABADOR DIGITAL GR	952245280001	22/10/2018	BUENO	ACTIVO
8021	SEDE CENTRAL-MIRAFLORES	TELECOMUNICACIONES	EQUIPO	GRABADOR DIGITAL DE VIDEO Y AUDIO - VIDEOGRABADOR DIGITAL GR	952245280002	05/10/2018	NUEVO	ACTIVO
8022	SEDE CENTRAL-MIRAFLORES	TELECOMUNICACIONES	EQUIPO	GRABADOR DIGITAL DE VIDEO Y AUDIO - VIDEOGRABADOR DIGITAL GR	952245280003	31/12/2018	REGULAR	ACTIVO
8023	SEDE CENTRAL-MIRAFLORES	TELECOMUNICACIONES	EQUIPO	GRABADORA DIGITAL	952245650001	14/11/2008	REGULAR	ACTIVO
8024	SEDE CENTRAL-MIRAFLORES	TELECOMUNICACIONES	EQUIPO	GRABADORA DIGITAL	952245650002	04/12/2013	REGULAR	ACTIVO
8025	SEDE CENTRAL-MIRAFLORES	TELECOMUNICACIONES	EQUIPO	GRABADORA DIGITAL	952245650003	04/12/2013	REGULAR	ACTIVO
8026	SEDE CENTRAL-MIRAFLORES	TELECOMUNICACIONES	EQUIPO	GRABADORA DIGITAL	952245650004	04/12/2013	REGULAR	ACTIVO
8027	SEDE CENTRAL-MIRAFLORES	TELECOMUNICACIONES	EQUIPO	GRABADORA DIGITAL	952245650005	25/11/2015	REGULAR	ACTIVO
8028	SEDE CENTRAL-MIRAFLORES	TELECOMUNICACIONES	EQUIPO	GRABADORA DIGITAL	952245650006	25/09/2017	BUENO	ACTIVO
8029	SEDE CENTRAL-MIRAFLORES	TELECOMUNICACIONES	EQUIPO	GRABADORA DIGITAL	952245650007	09/10/2017	BUENO	ACTIVO
8030	PNSR-CALLAO	TELECOMUNICACIONES	EQUIPO	GRABADORA DIGITAL	952245650008	27/12/2017	REGULAR	ACTIVO
8031	SEDE CENTRAL-MIRAFLORES	TELECOMUNICACIONES	EQUIPO	GRABADORA DIGITAL	952245650009	01/04/2018	REGULAR	ACTIVO
8032	SEDE CENTRAL-MIRAFLORES	TELECOMUNICACIONES	EQUIPO	MICROFONO (OTROS)	952254910001	12/11/2014	REGULAR	ACTIVO
8033	SEDE CENTRAL-MIRAFLORES	TELECOMUNICACIONES	EQUIPO	MICROFONO (OTROS)	952254910002	12/11/2014	REGULAR	ACTIVO
8034	SEDE CENTRAL-MIRAFLORES	TELECOMUNICACIONES	EQUIPO	MICROFONO (OTROS)	952254910003	24/11/2015	REGULAR	ACTIVO
8035	SEDE CENTRAL-MIRAFLORES	TELECOMUNICACIONES	EQUIPO	MICROFONO INALAMBRICO	952255290001	07/11/2014	REGULAR	ACTIVO
8036	SEDE CENTRAL-MIRAFLORES	TELECOMUNICACIONES	EQUIPO	MICROFONO INALAMBRICO	952255290002	07/11/2014	REGULAR	ACTIVO
8037	SEDE CENTRAL-MIRAFLORES	TELECOMUNICACIONES	EQUIPO	MICROFONO INALAMBRICO	952255290003	24/11/2015	REGULAR	ACTIVO
8038	PIASAR-SEDE	TELECOMUNICACIONES	EQUIPO	MICROFONO INALAMBRICO	952255290004	19/04/2021	NUEVO	ACTIVO
8039	PIASAR-SEDE	TELECOMUNICACIONES	EQUIPO	MICROFONO INALAMBRICO	952255290005	19/04/2021	NUEVO	ACTIVO
8040	SEDE CENTRAL-MIRAFLORES	TELECOMUNICACIONES	EQUIPO	MINICOMPONENTE	952255670001	27/11/2014	REGULAR	ACTIVO
8041	AR-SEDE	TELECOMUNICACIONES	EQUIPO	MONITOR LCD	952258350001	22/10/2018	BUENO	ACTIVO
8042	SEDE CENTRAL-MIRAFLORES	TELECOMUNICACIONES	EQUIPO	PANEL DE CONTROL	952259070001	30/04/2013	REGULAR	ACTIVO
8043	SEDE CENTRAL-MIRAFLORES	TELECOMUNICACIONES	EQUIPO	PARLANTES EN GENERAL (MAYOR A 1/8 UIT)	952260580001	02/12/2013	REGULAR	ACTIVO
8044	PIASAR-SEDE	TELECOMUNICACIONES	EQUIPO	PARLANTES EN GENERAL (MAYOR A 1/4 UIT)	952260580002	16/06/2021	NUEVO	ACTIVO
8045	SEDE CENTRAL-MIRAFLORES	TELECOMUNICACIONES	EQUIPO	PATCH PANEL - PANEL DE CONMUTACION	952261150001	07/11/2012	REGULAR	ACTIVO
8046	SEDE CENTRAL-MIRAFLORES	TELECOMUNICACIONES	EQUIPO	PATCH PANEL - PANEL DE CONMUTACION	952261150002	07/11/2012	REGULAR	ACTIVO
8047	SEDE CENTRAL-MIRAFLORES	TELECOMUNICACIONES	EQUIPO	PATCH PANEL - PANEL DE CONMUTACION	952261150003	20/10/2014	BUENO	ACTIVO
8048	SEDE CENTRAL-MIRAFLORES	TELECOMUNICACIONES	EQUIPO	PATCH PANEL - PANEL DE CONMUTACION	952261150004	20/10/2014	REGULAR	ACTIVO
8049	SEDE CENTRAL-MIRAFLORES	TELECOMUNICACIONES	EQUIPO	PATCH PANEL - PANEL DE CONMUTACION	952261150005	20/10/2014	REGULAR	ACTIVO
8050	SEDE CENTRAL-MIRAFLORES	TELECOMUNICACIONES	EQUIPO	PATCH PANEL - PANEL DE CONMUTACION	952261150006	20/10/2014	REGULAR	ACTIVO
8051	SEDE CENTRAL-MIRAFLORES	TELECOMUNICACIONES	EQUIPO	PATCH PANEL - PANEL DE CONMUTACION	952261150007	20/10/2014	BUENO	ACTIVO
8052	SEDE CENTRAL-MIRAFLORES	TELECOMUNICACIONES	EQUIPO	PATCH PANEL - PANEL DE CONMUTACION	952261150008	20/10/2014	BUENO	ACTIVO
8053	AR-SEDE	TELECOMUNICACIONES	EQUIPO	PATCH PANEL - PANEL DE CONMUTACION	952261150009	31/12/2015	REGULAR	ACTIVO
8054	AR-SEDE	TELECOMUNICACIONES	EQUIPO	PATCH PANEL - PANEL DE CONMUTACION	952261150010	31/12/2015	REGULAR	ACTIVO
8055	AR-SEDE	TELECOMUNICACIONES	EQUIPO	PATCH PANEL - PANEL DE CONMUTACION	952261150011	31/12/2015	REGULAR	ACTIVO

MVCS
Por: ZAPATA SANDOVAL David Henry FAU 20504743307 soft
Motivo: Doy V° B°
Fecha: 2022/03/18 16:33:51-0500

MVCS
Por: CALDERON NISHIDA Carlos Hermilio FAU 20504743307 soft
Motivo: Doy V° B°
Fecha: 2022/03/18 17:39:13-0500

MVCS
Por: GALINDO VEGA Guillermo FAU 20504743307 soft
Motivo: Doy V° B°
Fecha: 2022/03/18 16:19:15-0500

N°	Local	Grupo	Clase	Denominación	Código Patrimonial	Fechas de Adquisición	Estado	Condición
	1	A - N	Ñ - W	5	6	7	8	9
8056	SEDE CENTRAL-MIRAFLORES	TELECOMUNICACIONES	EQUIPO	PATCH PANEL - PANEL DE CONMUTACION	952261150012	31/12/2018	REGULAR	ACTIVO
8057	SEDE CENTRAL-MIRAFLORES	TELECOMUNICACIONES	EQUIPO	PATCH PANEL - PANEL DE CONMUTACION	952261150013	31/12/2018	REGULAR	ACTIVO
8058	SEDE CENTRAL-MIRAFLORES	TELECOMUNICACIONES	EQUIPO	PATCH PANEL - PANEL DE CONMUTACION	952261150014	31/12/2018	REGULAR	ACTIVO
8059	SEDE CENTRAL-MIRAFLORES	TELECOMUNICACIONES	EQUIPO	PATCH PANEL - PANEL DE CONMUTACION	952261150015	31/12/2018	REGULAR	ACTIVO
8060	SEDE CENTRAL-MIRAFLORES	TELECOMUNICACIONES	EQUIPO	PATCH PANEL - PANEL DE CONMUTACION	952261150016	31/12/2018	REGULAR	ACTIVO
8061	SEDE CENTRAL-MIRAFLORES	TELECOMUNICACIONES	EQUIPO	PATCH PANEL - PANEL DE CONMUTACION	952261150017	31/12/2018	REGULAR	ACTIVO
8062	SEDE CENTRAL-MIRAFLORES	TELECOMUNICACIONES	EQUIPO	PATCH PANEL - PANEL DE CONMUTACION	952261150018	31/12/2018	REGULAR	ACTIVO
8063	SEDE CENTRAL-MIRAFLORES	TELECOMUNICACIONES	EQUIPO	PATCH PANEL - PANEL DE CONMUTACION	952261150019	31/12/2018	REGULAR	ACTIVO
8064	SEDE CENTRAL-MIRAFLORES	TELECOMUNICACIONES	EQUIPO	PATCH PANEL - PANEL DE CONMUTACION	952261150020	31/12/2018	REGULAR	ACTIVO
8065	SEDE CENTRAL-MIRAFLORES	TELECOMUNICACIONES	EQUIPO	PATCH PANEL - PANEL DE CONMUTACION	952261150021	31/12/2018	REGULAR	ACTIVO
8066	SEDE CENTRAL-MIRAFLORES	TELECOMUNICACIONES	EQUIPO	PATCH PANEL - PANEL DE CONMUTACION	952261150022	31/12/2018	REGULAR	ACTIVO
8067	SEDE CENTRAL-MIRAFLORES	TELECOMUNICACIONES	EQUIPO	PATCH PANEL - PANEL DE CONMUTACION	952261150023	31/12/2018	REGULAR	ACTIVO
8068	SEDE CENTRAL-MIRAFLORES	TELECOMUNICACIONES	EQUIPO	PATCH PANEL - PANEL DE CONMUTACION	952261150024	31/12/2018	REGULAR	ACTIVO
8069	SEDE CENTRAL-MIRAFLORES	TELECOMUNICACIONES	EQUIPO	PATCH PANEL - PANEL DE CONMUTACION	952261150025	31/12/2018	REGULAR	ACTIVO
8070	SEDE CENTRAL-MIRAFLORES	TELECOMUNICACIONES	EQUIPO	PATCH PANEL - PANEL DE CONMUTACION	952261150026	31/12/2018	REGULAR	ACTIVO
8071	SEDE CENTRAL-MIRAFLORES	TELECOMUNICACIONES	EQUIPO	PATCH PANEL - PANEL DE CONMUTACION	952261150027	31/12/2018	BUENO	ACTIVO
8072	SEDE CENTRAL-MIRAFLORES	TELECOMUNICACIONES	EQUIPO	PUNTO DE ACCESO INALAMBRICO - ACCESS POINT WIRELESS	952267420001	12/08/2011	BUENO	ACTIVO
8073	SEDE CENTRAL-MIRAFLORES	TELECOMUNICACIONES	EQUIPO	PUNTO DE ACCESO INALAMBRICO - ACCESS POINT WIRELESS	952267420002	12/08/2011	REGULAR	ACTIVO
8074	SEDE CENTRAL-MIRAFLORES	TELECOMUNICACIONES	EQUIPO	PUNTO DE ACCESO INALAMBRICO - ACCESS POINT WIRELESS	952267420003	30/10/2012	REGULAR	ACTIVO
8075	SEDE CENTRAL-MIRAFLORES	TELECOMUNICACIONES	EQUIPO	PUNTO DE ACCESO INALAMBRICO - ACCESS POINT WIRELESS	952267420004	30/10/2012	REGULAR	ACTIVO
8076	SEDE CENTRAL-MIRAFLORES	TELECOMUNICACIONES	EQUIPO	PUNTO DE ACCESO INALAMBRICO - ACCESS POINT WIRELESS	952267420005	26/05/2014	REGULAR	ACTIVO
8077	SEDE CENTRAL-MIRAFLORES	TELECOMUNICACIONES	EQUIPO	PUNTO DE ACCESO INALAMBRICO - ACCESS POINT WIRELESS	952267420006	26/05/2014	REGULAR	ACTIVO
8078	SEDE CENTRAL-MIRAFLORES	TELECOMUNICACIONES	EQUIPO	PUNTO DE ACCESO INALAMBRICO - ACCESS POINT WIRELESS	952267420007	16/11/2015	REGULAR	ACTIVO
8079	SEDE CENTRAL-MIRAFLORES	TELECOMUNICACIONES	EQUIPO	PUNTO DE ACCESO INALAMBRICO - ACCESS POINT WIRELESS	952267420008	14/03/2016	BUENO	ACTIVO
8080	PNSR-APURIMAC-CAC	TELECOMUNICACIONES	EQUIPO	PUNTO DE ACCESO INALAMBRICO - ACCESS POINT WIRELESS	952267420009	31/12/2018	REGULAR	ACTIVO
8081	SEDE CENTRAL-MIRAFLORES	TELECOMUNICACIONES	EQUIPO	PUNTO DE ACCESO INALAMBRICO - ACCESS POINT WIRELESS	952267420010	31/12/2018	REGULAR	ACTIVO
8082	SEDE CENTRAL-MIRAFLORES	TELECOMUNICACIONES	EQUIPO	REPRODUCTOR DE DISCO BLU-RAY	952274490001	28/09/2012	REGULAR	ACTIVO
8083	SEDE CENTRAL-MIRAFLORES	TELECOMUNICACIONES	EQUIPO	REPRODUCTOR DE DISCO BLU-RAY	952274490002	28/09/2012	REGULAR	ACTIVO
8084	SEDE CENTRAL-MIRAFLORES	TELECOMUNICACIONES	EQUIPO	REPRODUCTOR DE DISCO BLU-RAY	952274490003	28/09/2012	REGULAR	ACTIVO
8085	AR-SEDE	TELECOMUNICACIONES	EQUIPO	REPRODUCTOR DE DISCO BLU-RAY	952274490004	28/09/2012	REGULAR	ACTIVO
8086	SEDE CENTRAL-MIRAFLORES	TELECOMUNICACIONES	EQUIPO	REPRODUCTOR DE DISCO BLU-RAY	952274490005	28/09/2012	REGULAR	ACTIVO
8087	AR-SEDE	TELECOMUNICACIONES	EQUIPO	REPRODUCTOR DE DISCO BLU-RAY	952274490006	28/09/2012	REGULAR	ACTIVO
8088	SEDE CENTRAL-MIRAFLORES	TELECOMUNICACIONES	EQUIPO	REPRODUCTOR DE DISCO BLU-RAY	952274490007	28/09/2012	REGULAR	ACTIVO
8089	SEDE CENTRAL-MIRAFLORES	TELECOMUNICACIONES	EQUIPO	REPRODUCTOR DE DISCO BLU-RAY	952274490008	28/09/2012	REGULAR	ACTIVO
8090	SEDE CENTRAL-MIRAFLORES	TELECOMUNICACIONES	EQUIPO	REPRODUCTOR DE DISCO BLU-RAY	952274490009	28/09/2012	REGULAR	ACTIVO
8091	SEDE CENTRAL-MIRAFLORES	TELECOMUNICACIONES	EQUIPO	REPRODUCTOR DE DISCO BLU-RAY	952274490010	28/09/2012	REGULAR	ACTIVO
8092	SEDE CENTRAL-MIRAFLORES	TELECOMUNICACIONES	EQUIPO	REPRODUCTOR DE DISCO BLU-RAY	952274490011	28/09/2012	REGULAR	ACTIVO
8093	SEDE CENTRAL-MIRAFLORES	TELECOMUNICACIONES	EQUIPO	REPRODUCTOR DE DISCO BLU-RAY	952274490012	28/09/2012	REGULAR	ACTIVO
8094	SEDE CENTRAL-MIRAFLORES	TELECOMUNICACIONES	EQUIPO	REPRODUCTOR DE DISCO BLU-RAY	952274490013	28/09/2012	REGULAR	ACTIVO
8095	SEDE CENTRAL-MIRAFLORES	TELECOMUNICACIONES	EQUIPO	REPRODUCTOR GRABADOR DE DVD - DVD GRABADOR	952274980001	04/12/2013	REGULAR	ACTIVO
8096	SEDE CENTRAL-MIRAFLORES	TELECOMUNICACIONES	EQUIPO	REPRODUCTOR GRABADOR DE DVD - DVD GRABADOR	952274980002	04/12/2013	REGULAR	ACTIVO
8097	PNSR-PUNO-CAC	TELECOMUNICACIONES	EQUIPO	RUTEADOR DE RED - ROUTER	952275360005	31/12/2018	REGULAR	ACTIVO
8098	PNSR-APURIMAC-CAC	TELECOMUNICACIONES	EQUIPO	RUTEADOR DE RED - ROUTER	952275360006	31/12/2018	REGULAR	ACTIVO
8099	SEDE CENTRAL-MIRAFLORES	TELECOMUNICACIONES	EQUIPO	RUTEADOR DE RED - ROUTER	952275360007	31/12/2018	REGULAR	ACTIVO
8100	AMSAT-CUSCO	TELECOMUNICACIONES	EQUIPO	RUTEADOR DE RED - ROUTER	952275360008	31/12/2018	REGULAR	ACTIVO
8101	SEDE CENTRAL-MIRAFLORES	TELECOMUNICACIONES	EQUIPO	RUTEADOR DE RED - ROUTER	952275360009	31/12/2018	REGULAR	ACTIVO
8102	SEDE CENTRAL-MIRAFLORES	TELECOMUNICACIONES	EQUIPO	SISTEMA DE PROYECCION MULTIMEDIA - PROYECTOR MULTIMEDIA	952278340004	14/12/2012	REGULAR	ACTIVO
8103	SEDE CENTRAL-MIRAFLORES	TELECOMUNICACIONES	EQUIPO	SISTEMA DE PROYECCION MULTIMEDIA - PROYECTOR MULTIMEDIA	952278340005	02/12/2013	REGULAR	ACTIVO
8104	AR-MOYOBAMBA	TELECOMUNICACIONES	EQUIPO	SISTEMA DE PROYECCION MULTIMEDIA - PROYECTOR MULTIMEDIA	952278340006	28/02/2014	REGULAR	ACTIVO
8105	AR-NAUTA	TELECOMUNICACIONES	EQUIPO	SISTEMA DE PROYECCION MULTIMEDIA - PROYECTOR MULTIMEDIA	952278340007	28/02/2014	REGULAR	ACTIVO
8106	AR-IMAZA	TELECOMUNICACIONES	EQUIPO	SISTEMA DE PROYECCION MULTIMEDIA - PROYECTOR MULTIMEDIA	952278340008	28/02/2014	REGULAR	ACTIVO
8107	AR-SEDE	TELECOMUNICACIONES	EQUIPO	SISTEMA DE PROYECCION MULTIMEDIA - PROYECTOR MULTIMEDIA	952278340009	28/02/2014	REGULAR	ACTIVO
8108	SEDE CENTRAL-MIRAFLORES	TELECOMUNICACIONES	EQUIPO	SISTEMA DE PROYECCION MULTIMEDIA - PROYECTOR MULTIMEDIA	952278340010	15/12/2014	REGULAR	ACTIVO
8109	SEDE CENTRAL-MIRAFLORES	TELECOMUNICACIONES	EQUIPO	SISTEMA DE PROYECCION MULTIMEDIA - PROYECTOR MULTIMEDIA	952278340011	15/12/2014	REGULAR	ACTIVO
8110	SEDE CENTRAL-MIRAFLORES	TELECOMUNICACIONES	EQUIPO	SISTEMA DE PROYECCION MULTIMEDIA - PROYECTOR MULTIMEDIA	952278340012	31/12/2015	REGULAR	ACTIVO
8111	SEDE CENTRAL-MIRAFLORES	TELECOMUNICACIONES	EQUIPO	SISTEMA DE PROYECCION MULTIMEDIA - PROYECTOR MULTIMEDIA	952278340013	31/12/2015	REGULAR	ACTIVO
8112	SEDE CENTRAL-MIRAFLORES	TELECOMUNICACIONES	EQUIPO	SISTEMA DE PROYECCION MULTIMEDIA - PROYECTOR MULTIMEDIA	952278340014	31/12/2015	REGULAR	ACTIVO
8113	SEDE CENTRAL-MIRAFLORES	TELECOMUNICACIONES	EQUIPO	SISTEMA DE PROYECCION MULTIMEDIA - PROYECTOR MULTIMEDIA	952278340015	31/12/2015	REGULAR	ACTIVO
8114	SEDE CENTRAL-MIRAFLORES	TELECOMUNICACIONES	EQUIPO	SISTEMA DE PROYECCION MULTIMEDIA - PROYECTOR MULTIMEDIA	952278340016	31/08/2016	REGULAR	ACTIVO
8115	SEDE CENTRAL-MIRAFLORES	TELECOMUNICACIONES	EQUIPO	SISTEMA DE PROYECCION MULTIMEDIA - PROYECTOR MULTIMEDIA	952278340017	22/12/2016	REGULAR	ACTIVO
8116	SEDE CENTRAL-MIRAFLORES	TELECOMUNICACIONES	EQUIPO	SISTEMA DE PROYECCION MULTIMEDIA - PROYECTOR MULTIMEDIA	952278340018	22/12/2016	REGULAR	ACTIVO
8117	SEDE CENTRAL-MIRAFLORES	TELECOMUNICACIONES	EQUIPO	SISTEMA DE PROYECCION MULTIMEDIA - PROYECTOR MULTIMEDIA	952278340019	22/12/2016	REGULAR	ACTIVO
8118	PNSR-PIURA-CAC	TELECOMUNICACIONES	EQUIPO	SISTEMA DE PROYECCION MULTIMEDIA - PROYECTOR MULTIMEDIA	952278340020	23/02/2017	BUENO	ACTIVO
8119	PNSR-SAN MARTIN-CAC	TELECOMUNICACIONES	EQUIPO	SISTEMA DE PROYECCION MULTIMEDIA - PROYECTOR MULTIMEDIA	952278340021	23/02/2017	BUENO	ACTIVO
8120	PNSR-PUNO-CAC	TELECOMUNICACIONES	EQUIPO	SISTEMA DE PROYECCION MULTIMEDIA - PROYECTOR MULTIMEDIA	952278340022	23/02/2017	BUENO	ACTIVO
8121	PNSR-LA LIBERTAD-CAC	TELECOMUNICACIONES	EQUIPO	SISTEMA DE PROYECCION MULTIMEDIA - PROYECTOR MULTIMEDIA	952278340023	23/02/2017	BUENO	ACTIVO
8122	PNSR-AMAZONAS-CAC	TELECOMUNICACIONES	EQUIPO	SISTEMA DE PROYECCION MULTIMEDIA - PROYECTOR MULTIMEDIA	952278340024	23/02/2017	BUENO	ACTIVO
8123	PNSR-JUNIN-CAC	TELECOMUNICACIONES	EQUIPO	SISTEMA DE PROYECCION MULTIMEDIA - PROYECTOR MULTIMEDIA	952278340025	23/02/2017	REGULAR	ACTIVO
8124	PNSR-CAJAMARCA-CAC	TELECOMUNICACIONES	EQUIPO	SISTEMA DE PROYECCION MULTIMEDIA - PROYECTOR MULTIMEDIA	952278340026	23/02/2017	REGULAR	ACTIVO
8125	PNSR-LIMA-CAC	TELECOMUNICACIONES	EQUIPO	SISTEMA DE PROYECCION MULTIMEDIA - PROYECTOR MULTIMEDIA	952278340027	23/02/2017	REGULAR	ACTIVO
8126	PNSR-LAMBAYEQUE-CAC	TELECOMUNICACIONES	EQUIPO	SISTEMA DE PROYECCION MULTIMEDIA - PROYECTOR MULTIMEDIA	952278340028	23/02/2017	REGULAR	ACTIVO
8127	PNSR-TUMBES-CAC	TELECOMUNICACIONES	EQUIPO	SISTEMA DE PROYECCION MULTIMEDIA - PROYECTOR MULTIMEDIA	952278340029	23/02/2017	BUENO	ACTIVO
8128	PNSR-ANCASH-CAC	TELECOMUNICACIONES	EQUIPO	SISTEMA DE PROYECCION MULTIMEDIA - PROYECTOR MULTIMEDIA	952278340030	23/02/2017	REGULAR	ACTIVO
8129	PNSR-APURIMAC-CAC	TELECOMUNICACIONES	EQUIPO	SISTEMA DE PROYECCION MULTIMEDIA - PROYECTOR MULTIMEDIA	952278340031	23/02/2017	REGULAR	ACTIVO
8130	PNSR-AREQUIPA-CAC	TELECOMUNICACIONES	EQUIPO	SISTEMA DE PROYECCION MULTIMEDIA - PROYECTOR MULTIMEDIA	952278340032	23/02/2017	REGULAR	ACTIVO
8131	PNSR-CUSCO-CAC	TELECOMUNICACIONES	EQUIPO	SISTEMA DE PROYECCION MULTIMEDIA - PROYECTOR MULTIMEDIA	952278340033	23/02/2017	REGULAR	ACTIVO
8132	PNSR-MOQUEGUA-CAC	TELECOMUNICACIONES	EQUIPO	SISTEMA DE PROYECCION MULTIMEDIA - PROYECTOR MULTIMEDIA	952278340034	23/02/2017	REGULAR	ACTIVO
8133	PNSR-TACNA-CAC	TELECOMUNICACIONES	EQUIPO	SISTEMA DE PROYECCION MULTIMEDIA - PROYECTOR MULTIMEDIA	952278340035	23/02/2017	REGULAR	ACTIVO
8134	PNSR-AYACUCHO-CAC	TELECOMUNICACIONES	EQUIPO	SISTEMA DE PROYECCION MULTIMEDIA - PROYECTOR MULTIMEDIA	952278340036	23/02/2017	BUENO	ACTIVO
8135	PNSR-HUANCAVELICA-CAC	TELECOMUNICACIONES	EQUIPO	SISTEMA DE PROYECCION MULTIMEDIA - PROYECTOR MULTIMEDIA	952278340037	23/02/2017	REGULAR	ACTIVO
8136	PNSR-HUANUCO-CAC	TELECOMUNICACIONES	EQUIPO	SISTEMA DE PROYECCION MULTIMEDIA - PROYECTOR MULTIMEDIA	952278340038	23/02/2017	BUENO	ACTIVO
8137	PNSR-ICA-CAC	TELECOMUNICACIONES	EQUIPO	SISTEMA DE PROYECCION MULTIMEDIA - PROYECTOR MULTIMEDIA	952278340039	23/02/2017	REGULAR	ACTIVO
8138	SEDE CENTRAL-MIRAFLORES	TELECOMUNICACIONES	EQUIPO	SISTEMA DE PROYECCION MULTIMEDIA - PROYECTOR MULTIMEDIA	952278340040	23/02/2017	BUENO	ACTIVO
8139	PNSR-LORETO-CAC	TELECOMUNICACIONES	EQUIPO	SISTEMA DE PROYECCION MULTIMEDIA - PROYECTOR MULTIMEDIA	952278340041	23/02/2017	REGULAR	ACTIVO
8140	PNSR-MADRE DE DIOS-CAC	TELECOMUNICACIONES	EQUIPO	SISTEMA DE PROYECCION MULTIMEDIA - PROYECTOR MULTIMEDIA	952278340042	23/02/2017	REGULAR	ACTIVO
8141	PNSR-UCAYALI-CAC	TELECOMUNICACIONES	EQUIPO	SISTEMA DE PROYECCION MULTIMEDIA - PROYECTOR MULTIMEDIA	952278340043	23/02/2017	REGULAR	ACTIVO
8142	SEDE CENTRAL-MIRAFLORES	TELECOMUNICACIONES	EQUIPO	SISTEMA DE PROYECCION MULTIMEDIA - PROYECTOR MULTIMEDIA	952278340044	21/12/2017	BUENO	ACTIVO
8143	SEDE CENTRAL-MIRAFLORES	TELECOMUNICACIONES	EQUIPO	SISTEMA DE PROYECCION MULTIMEDIA - PROYECTOR MULTIMEDIA	952278340045	20/12/2017	REGULAR	ACTIVO
8144	PNSR-PASCO-CAC	TELECOMUNICACIONES	EQUIPO	SISTEMA DE PROYECCION MULTIMEDIA - PROYECTOR MULTIMEDIA	952278340046	20/12/2017	REGULAR	ACTIVO
8145	SEDE CENTRAL-MIRAFLORES	TELECOMUNICACIONES	EQUIPO	SISTEMA DE PROYECCION MULTIMEDIA - PROYECTOR MULTIMEDIA	952278340047	20/12/2017	BUENO	ACTIVO
8146	SEDE CENTRAL-MIRAFLORES	TELECOMUNICACIONES	EQUIPO	SISTEMA DE PROYECCION MULTIMEDIA - PROYECTOR MULTIMEDIA	952278340048	20/12/2017	REGULAR	ACTIVO
8147	SEDE CENTRAL-MIRAFLORES	TELECOMUNICACIONES	EQUIPO	SISTEMA DE PROYECCION MULTIMEDIA - PROYECTOR MULTIMEDIA	952278340049	20/12/2017	REGULAR	ACTIVO
8148	SEDE CENTRAL-MIRAFLORES	TELECOMUNICACIONES	EQUIPO	SISTEMA DE PROYECCION MULTIMEDIA - PROYECTOR MULTIMEDIA	952278340050	20/12/2017	REGULAR	ACTIVO
8149	SEDE CENTRAL-MIRAFLORES	TELECOMUNICACIONES	EQUIPO	SISTEMA DE PROYECCION MULTIMEDIA - PROYECTOR MULTIMEDIA	952278340051	28/12/2017	BUENO	ACTIVO
8150	SEDE CENTRAL-MIRAFLORES	TELECOMUNICACIONES	EQUIPO	SISTEMA DE PROYECCION MULTIMEDIA - PROYECTOR MULTIMEDIA	952278340052	28/12/2017	REGULAR	ACTIVO
8151	SEDE CENTRAL-MIRAFLORES	TELECOMUNICACIONES	EQUIPO	SISTEMA DE PROYECCION MULTIMEDIA - PROYECTOR MULTIMEDIA	952278340053	28/12/2017	REGULAR	ACTIVO
8152	AR-IQUITOS	TELECOMUNICACIONES	EQUIPO	SISTEMA DE PROYECCION MULTIMEDIA - PROYECTOR MULTIMEDIA	952278340054	29/12/2017	BUENO	ACTIVO
8153	SEDE CENTRAL-MIRAFLORES	TELECOMUNICACIONES	EQUIPO	SWITCH PARA RED	952281170001	27/01/2009	REGULAR	ACTIVO
8154	SEDE CENTRAL-MIRAFLORES	TELECOMUNICACIONES	EQUIPO	SWITCH PARA RED	952281170002	27/01/2009	REGULAR	ACTIVO
8155	SEDE CENTRAL-MIRAFLORES	TELECOMUNICACIONES	EQUIPO	SWITCH PARA RED	952281170003	25/07/2012	REGULAR	ACTIVO
8156	PNSR-VIVIENDA	TELECOMUNICACIONES	EQUIPO	SWITCH PARA RED	952281170004	17/09/2012	REGULAR	ACTIVO
8157	SEDE CENTRAL-MIRAFLORES	TELECOMUNICACIONES	EQUIPO	SWITCH PARA RED	952281170005	28/12/2012	REGULAR	ACTIVO
8158	SEDE CENTRAL-MIRAFLORES	TELECOMUNICACIONES	EQUIPO	SWITCH PARA RED	952281170006	28/12/2012	REGULAR	ACTIVO
8159	SEDE CENTRAL-MIRAFLORES	TELECOMUNICACIONES	EQUIPO	SWITCH PARA RED	952281170007	20/12/2013	REGULAR	ACTIVO
8160	SEDE CENTRAL-MIRAFLORES	TELECOMUNICACIONES	EQUIPO	SWITCH PARA RED	952281170008	30/12/2014	REGULAR	ACTIVO
8161	AR-SEDE	TELECOMUNICACIONES	EQUIPO	SWITCH PARA RED	952281170009	30/12/2014	REGULAR	ACTIVO
8162	SEDE CENTRAL-MIRAFLORES	TELECOMUNICACIONES	EQUIPO	SWITCH PARA RED	952281170010	30/12/2014	REGULAR	ACTIVO
8163	SEDE CENTRAL-MIRAFLORES	TELECOMUNICACIONES	EQUIPO	SWITCH PARA RED	952281170011	30/12/2014	REGULAR	ACTIVO
8164	PNSR-CALLAO	TELECOMUNICACIONES	EQUIPO	SWITCH PARA RED	952281170012	25/11/2015	REGULAR	ACTIVO
8165	SEDE CENTRAL-MIRAFLORES	TELECOMUNICACIONES	EQUIPO	SWITCH PARA RED	952281170013	25/11/2015	REGULAR	ACTIVO
8166	SEDE CENTRAL-MIRAFLORES	TELECOMUNICACIONES	EQUIPO	SWITCH PARA RED	952281170014	14/03/2016	REGULAR	ACTIVO
8167	SEDE CENTRAL-MIRAFLORES	TELECOMUNICACIONES	EQUIPO	SWITCH PARA RED	952281170015	14/03/2016	REGULAR	ACTIVO

MVCS
Por: ZAPATA SANDOVAL David Henry FAU 20504743307 soft
Motivo: Doy V° B°
Fecha: 2022/03/18 16:33:51-0500

MVCS
Por: CALDERON NISHIDA Carlos Hermilio FAU 20504743307 soft
Motivo: Doy V° B°
Fecha: 2022/03/18 17:39:13-0500

MVCS
Por: GALINDO VEGA Guillermo FAU 20504743307 soft
Motivo: Doy V° B°
Fecha: 2022/03/18 16:19:15-0500

N°	Local	Grupo	Clase	Denominación	Código Patrimonial	Fechas de Adquisición	Estado	Condición
	1	A - N	Ñ - W	5	6	7	8	9
8168	SEDE CENTRAL-MIRAFLORES	TELECOMUNICACIONES	EQUIPO	SWITCH PARA RED	952281170016	16/12/2016	BUENO	ACTIVO
8169	SEDE CENTRAL-MIRAFLORES	TELECOMUNICACIONES	EQUIPO	SWITCH PARA RED	952281170017	16/12/2016	BUENO	ACTIVO
8170	SEDE CENTRAL-MIRAFLORES	TELECOMUNICACIONES	EQUIPO	SWITCH PARA RED	952281170018	28/02/2017	BUENO	ACTIVO
8171	SEDE CENTRAL-MIRAFLORES	TELECOMUNICACIONES	EQUIPO	SWITCH PARA RED	952281170019	28/02/2017	BUENO	ACTIVO
8172	PNSR-VIVIENDA	TELECOMUNICACIONES	EQUIPO	SWITCH PARA RED	952281170020	29/09/2017	REGULAR	ACTIVO
8173	PNSR-VIVIENDA	TELECOMUNICACIONES	EQUIPO	SWITCH PARA RED	952281170021	29/09/2017	BUENO	ACTIVO
8174	SEDE CENTRAL-MIRAFLORES	TELECOMUNICACIONES	EQUIPO	SWITCH PARA RED	952281170022	29/09/2017	NUEVO	ACTIVO
8175	SEDE CENTRAL-MIRAFLORES	TELECOMUNICACIONES	EQUIPO	SWITCH PARA RED	952281170023	29/09/2017	REGULAR	ACTIVO
8176	SEDE CENTRAL-MIRAFLORES	TELECOMUNICACIONES	EQUIPO	SWITCH PARA RED	952281170024	25/09/2017	BUENO	ACTIVO
8177	SEDE CENTRAL-MIRAFLORES	TELECOMUNICACIONES	EQUIPO	SWITCH PARA RED	952281170025	09/10/2017	REGULAR	ACTIVO
8178	SEDE CENTRAL-MIRAFLORES	TELECOMUNICACIONES	EQUIPO	SWITCH PARA RED	952281170026	21/12/2017	BUENO	ACTIVO
8179	SEDE CENTRAL-MIRAFLORES	TELECOMUNICACIONES	EQUIPO	SWITCH PARA RED	952281170027	27/12/2017	REGULAR	ACTIVO
8180	AR-SEDE	TELECOMUNICACIONES	EQUIPO	SWITCH PARA RED	952281170028	29/12/2017	REGULAR	ACTIVO
8181	SEDE CENTRAL-MIRAFLORES	TELECOMUNICACIONES	EQUIPO	SWITCH PARA RED	952281170029	01/04/2018	NUEVO	ACTIVO
8182	SEDE CENTRAL-MIRAFLORES	TELECOMUNICACIONES	EQUIPO	SWITCH PARA RED	952281170030	23/07/2018	BUENO	ACTIVO
8183	SEDE CENTRAL-MIRAFLORES	TELECOMUNICACIONES	EQUIPO	SWITCH PARA RED	952281170032	24/10/2018	BUENO	ACTIVO
8184	PIASAR-SEDE	TELECOMUNICACIONES	EQUIPO	SWITCH PARA RED	952281170033	31/12/2018	REGULAR	ACTIVO
8185	SEDE CENTRAL-MIRAFLORES	TELECOMUNICACIONES	EQUIPO	SWITCH PARA RED	952281170034	31/12/2018	REGULAR	ACTIVO
8186	PNSR-CALLAO	TELECOMUNICACIONES	EQUIPO	SWITCH PARA RED	952281170035	31/12/2018	REGULAR	ACTIVO
8187	PNSR-PUNO-CAC	TELECOMUNICACIONES	EQUIPO	SWITCH PARA RED	952281170036	31/12/2018	REGULAR	ACTIVO
8188	AMSAT-CUSCO	TELECOMUNICACIONES	EQUIPO	SWITCH PARA RED	952281170037	31/12/2018	REGULAR	ACTIVO
8189	SEDE CENTRAL-MIRAFLORES	TELECOMUNICACIONES	EQUIPO	SWITCH PARA RED	952281170038	31/12/2018	REGULAR	ACTIVO
8190	PNSR-APURIMAC-CAC	TELECOMUNICACIONES	EQUIPO	SWITCH PARA RED	952281170039	31/12/2018	MALO	ACTIVO
8191	SEDE CENTRAL-MIRAFLORES	TELECOMUNICACIONES	EQUIPO	SWITCH PARA RED	952281170040	31/12/2018	REGULAR	ACTIVO
8192	PNSR-LAMBAYEQUE-CAC	TELECOMUNICACIONES	EQUIPO	SWITCH PARA RED	952281170041	31/12/2018	REGULAR	ACTIVO
8193	SEDE CENTRAL-MIRAFLORES	TELECOMUNICACIONES	EQUIPO	SWITCH PARA RED	952281170042	31/12/2018	REGULAR	ACTIVO
8194	SEDE CENTRAL-MIRAFLORES	TELECOMUNICACIONES	EQUIPO	SWITCH PARA RED	952281170043	31/12/2018	REGULAR	ACTIVO
8195	PNSR-CUSCO-CAC	TELECOMUNICACIONES	EQUIPO	SWITCH PARA RED	952281170044	31/12/2018	REGULAR	ACTIVO
8196	SEDE CENTRAL-MIRAFLORES	TELECOMUNICACIONES	EQUIPO	SWITCH PARA RED	952281170045	31/12/2018	REGULAR	ACTIVO
8197	SEDE CENTRAL-MIRAFLORES	TELECOMUNICACIONES	EQUIPO	SWITCH PARA RED	952281170046	31/12/2018	REGULAR	ACTIVO
8198	SEDE CENTRAL-MIRAFLORES	TELECOMUNICACIONES	EQUIPO	SWITCH PARA RED	952281170047	31/12/2018	MALO	ACTIVO
8199	SEDE CENTRAL-MIRAFLORES	TELECOMUNICACIONES	EQUIPO	SWITCH PARA RED	952281170048	31/12/2018	MALO	ACTIVO
8200	SEDE CENTRAL-MIRAFLORES	TELECOMUNICACIONES	EQUIPO	SWITCH PARA RED	952281170049	31/12/2018	REGULAR	ACTIVO
8201	SEDE CENTRAL-MIRAFLORES	TELECOMUNICACIONES	EQUIPO	SWITCH PARA RED	952281170050	31/12/2018	REGULAR	ACTIVO
8202	SEDE CENTRAL-MIRAFLORES	TELECOMUNICACIONES	EQUIPO	SWITCH PARA RED	952281170051	31/12/2018	REGULAR	ACTIVO
8203	SEDE CENTRAL-MIRAFLORES	TELECOMUNICACIONES	EQUIPO	SWITCH PARA RED	952281170052	31/12/2018	REGULAR	ACTIVO
8204	SEDE CENTRAL-MIRAFLORES	TELECOMUNICACIONES	EQUIPO	SWITCH PARA RED	952281170053	31/12/2018	REGULAR	ACTIVO
8205	SEDE CENTRAL-MIRAFLORES	TELECOMUNICACIONES	EQUIPO	SWITCH PARA RED	952281170054	31/12/2018	REGULAR	ACTIVO
8206	SEDE CENTRAL-MIRAFLORES	TELECOMUNICACIONES	EQUIPO	SWITCH PARA RED	952281170055	31/12/2018	REGULAR	ACTIVO
8207	SEDE CENTRAL-MIRAFLORES	TELECOMUNICACIONES	EQUIPO	SWITCH PARA RED	952281170056	31/12/2018	REGULAR	ACTIVO
8208	SEDE CENTRAL-MIRAFLORES	TELECOMUNICACIONES	EQUIPO	SWITCH PARA RED	952281170057	31/12/2018	REGULAR	ACTIVO
8209	SEDE CENTRAL-MIRAFLORES	TELECOMUNICACIONES	EQUIPO	SWITCH PARA RED	952281170058	13/11/2019	BUENO	ACTIVO
8210	SEDE CENTRAL-MIRAFLORES	TELECOMUNICACIONES	EQUIPO	SWITCH PARA RED	952281170059	13/11/2019	BUENO	ACTIVO
8211	PIASAR-SEDE	TELECOMUNICACIONES	EQUIPO	SWITCH PARA RED	952281170060	24/06/2020	NUEVO	ACTIVO
8212	PIASAR-SEDE	TELECOMUNICACIONES	EQUIPO	SWITCH PARA RED	952281170061	24/06/2020	NUEVO	ACTIVO
8213	PIASAR-SEDE	TELECOMUNICACIONES	EQUIPO	SWITCH PARA RED	952281170062	16/06/2021	NUEVO	ACTIVO
8214	PIASAR-SEDE	TELECOMUNICACIONES	EQUIPO	SWITCH PARA RED	952281170063	16/06/2021	NUEVO	ACTIVO
8215	SEDE CENTRAL-MIRAFLORES	TELECOMUNICACIONES	EQUIPO	TELEFONO	952282870004	02/02/2009	REGULAR	ACTIVO
8216	SEDE CENTRAL-MIRAFLORES	TELECOMUNICACIONES	EQUIPO	TELEFONO	952282870005	02/02/2009	REGULAR	ACTIVO
8217	SEDE CENTRAL-MIRAFLORES	TELECOMUNICACIONES	EQUIPO	TELEFONO	952282870009	02/02/2009	REGULAR	ACTIVO
8218	SEDE CENTRAL-MIRAFLORES	TELECOMUNICACIONES	EQUIPO	TELEFONO	952282870011	02/02/2009	REGULAR	ACTIVO
8219	SEDE CENTRAL-MIRAFLORES	TELECOMUNICACIONES	EQUIPO	TELEFONO	952282870017	02/02/2009	REGULAR	ACTIVO
8220	SEDE CENTRAL-MIRAFLORES	TELECOMUNICACIONES	EQUIPO	TELEFONO	952282870022	24/10/2012	MALO	ACTIVO
8221	SEDE CENTRAL-MIRAFLORES	TELECOMUNICACIONES	EQUIPO	TELEFONO	952282870023	24/10/2012	REGULAR	ACTIVO
8222	SEDE CENTRAL-MIRAFLORES	TELECOMUNICACIONES	EQUIPO	TELEFONO	952282870025	24/10/2012	REGULAR	ACTIVO
8223	SEDE CENTRAL-MIRAFLORES	TELECOMUNICACIONES	EQUIPO	TELEFONO	952282870026	24/10/2012	REGULAR	ACTIVO
8224	SEDE CENTRAL-MIRAFLORES	TELECOMUNICACIONES	EQUIPO	TELEFONO	952282870027	24/10/2012	MALO	ACTIVO
8225	SEDE CENTRAL-MIRAFLORES	TELECOMUNICACIONES	EQUIPO	TELEFONO	952282870028	24/10/2012	REGULAR	ACTIVO
8226	SEDE CENTRAL-MIRAFLORES	TELECOMUNICACIONES	EQUIPO	TELEFONO	952282870030	24/10/2012	REGULAR	ACTIVO
8227	SEDE CENTRAL-MIRAFLORES	TELECOMUNICACIONES	EQUIPO	TELEFONO	952282870031	24/10/2012	REGULAR	ACTIVO
8228	SEDE CENTRAL-MIRAFLORES	TELECOMUNICACIONES	EQUIPO	TELEFONO	952282870032	24/10/2012	MALO	ACTIVO
8229	SEDE CENTRAL-MIRAFLORES	TELECOMUNICACIONES	EQUIPO	TELEFONO	952282870033	24/10/2012	REGULAR	ACTIVO
8230	SEDE CENTRAL-MIRAFLORES	TELECOMUNICACIONES	EQUIPO	TELEFONO	952282870035	24/10/2012	REGULAR	ACTIVO
8231	SEDE CENTRAL-MIRAFLORES	TELECOMUNICACIONES	EQUIPO	TELEFONO	952282870038	24/10/2012	REGULAR	ACTIVO
8232	SEDE CENTRAL-MIRAFLORES	TELECOMUNICACIONES	EQUIPO	TELEFONO	952282870039	24/10/2012	REGULAR	ACTIVO
8233	SEDE CENTRAL-MIRAFLORES	TELECOMUNICACIONES	EQUIPO	TELEFONO	952282870041	24/10/2012	REGULAR	ACTIVO
8234	SEDE CENTRAL-MIRAFLORES	TELECOMUNICACIONES	EQUIPO	TELEFONO	952282870042	24/10/2012	MALO	ACTIVO
8235	SEDE CENTRAL-MIRAFLORES	TELECOMUNICACIONES	EQUIPO	TELEFONO	952282870043	24/10/2012	MALO	ACTIVO
8236	SEDE CENTRAL-MIRAFLORES	TELECOMUNICACIONES	EQUIPO	TELEFONO	952282870044	24/10/2012	REGULAR	ACTIVO
8237	SEDE CENTRAL-MIRAFLORES	TELECOMUNICACIONES	EQUIPO	TELEFONO	952282870045	24/10/2012	REGULAR	ACTIVO
8238	SEDE CENTRAL-MIRAFLORES	TELECOMUNICACIONES	EQUIPO	TELEFONO	952282870047	24/10/2012	REGULAR	ACTIVO
8239	SEDE CENTRAL-MIRAFLORES	TELECOMUNICACIONES	EQUIPO	TELEFONO	952282870048	24/10/2012	REGULAR	ACTIVO
8240	SEDE CENTRAL-MIRAFLORES	TELECOMUNICACIONES	EQUIPO	TELEFONO	952282870049	24/10/2012	REGULAR	ACTIVO
8241	SEDE CENTRAL-MIRAFLORES	TELECOMUNICACIONES	EQUIPO	TELEFONO	952282870050	24/10/2012	REGULAR	ACTIVO
8242	SEDE CENTRAL-MIRAFLORES	TELECOMUNICACIONES	EQUIPO	TELEFONO	952282870052	24/10/2012	REGULAR	ACTIVO
8243	SEDE CENTRAL-MIRAFLORES	TELECOMUNICACIONES	EQUIPO	TELEFONO	952282870056	07/11/2012	REGULAR	ACTIVO
8244	SEDE CENTRAL-MIRAFLORES	TELECOMUNICACIONES	EQUIPO	TELEFONO	952282870057	07/11/2012	REGULAR	ACTIVO
8245	SEDE CENTRAL-MIRAFLORES	TELECOMUNICACIONES	EQUIPO	TELEFONO	952282870058	07/11/2012	REGULAR	ACTIVO
8246	SEDE CENTRAL-MIRAFLORES	TELECOMUNICACIONES	EQUIPO	TELEFONO	952282870059	07/11/2012	BUENO	ACTIVO
8247	SEDE CENTRAL-MIRAFLORES	TELECOMUNICACIONES	EQUIPO	TELEFONO	952282870060	07/11/2012	REGULAR	ACTIVO
8248	SEDE CENTRAL-MIRAFLORES	TELECOMUNICACIONES	EQUIPO	TELEFONO	952282870061	07/11/2012	REGULAR	ACTIVO
8249	SEDE CENTRAL-MIRAFLORES	TELECOMUNICACIONES	EQUIPO	TELEFONO	952282870062	07/11/2012	REGULAR	ACTIVO
8250	SEDE CENTRAL-MIRAFLORES	TELECOMUNICACIONES	EQUIPO	TELEFONO	952282870063	07/11/2012	MALO	ACTIVO
8251	SEDE CENTRAL-MIRAFLORES	TELECOMUNICACIONES	EQUIPO	TELEFONO	952282870064	07/11/2012	REGULAR	ACTIVO
8252	SEDE CENTRAL-MIRAFLORES	TELECOMUNICACIONES	EQUIPO	TELEFONO	952282870070	07/11/2012	MALO	ACTIVO
8253	SEDE CENTRAL-MIRAFLORES	TELECOMUNICACIONES	EQUIPO	TELEFONO	952282870071	28/12/2012	REGULAR	ACTIVO
8254	SEDE CENTRAL-MIRAFLORES	TELECOMUNICACIONES	EQUIPO	TELEFONO	952282870073	28/12/2012	REGULAR	ACTIVO
8255	SEDE CENTRAL-MIRAFLORES	TELECOMUNICACIONES	EQUIPO	TELEFONO	952282870074	28/12/2012	REGULAR	ACTIVO
8256	SEDE CENTRAL-MIRAFLORES	TELECOMUNICACIONES	EQUIPO	TELEFONO	952282870075	28/12/2012	REGULAR	ACTIVO
8257	SEDE CENTRAL-MIRAFLORES	TELECOMUNICACIONES	EQUIPO	TELEFONO	952282870076	28/12/2012	REGULAR	ACTIVO
8258	SEDE CENTRAL-MIRAFLORES	TELECOMUNICACIONES	EQUIPO	TELEFONO	952282870077	28/12/2012	MALO	ACTIVO
8259	SEDE CENTRAL-MIRAFLORES	TELECOMUNICACIONES	EQUIPO	TELEFONO	952282870079	28/12/2012	REGULAR	ACTIVO
8260	SEDE CENTRAL-MIRAFLORES	TELECOMUNICACIONES	EQUIPO	TELEFONO	952282870080	28/12/2012	REGULAR	ACTIVO
8261	SEDE CENTRAL-MIRAFLORES	TELECOMUNICACIONES	EQUIPO	TELEFONO	952282870081	28/12/2012	REGULAR	ACTIVO
8262	SEDE CENTRAL-MIRAFLORES	TELECOMUNICACIONES	EQUIPO	TELEFONO	952282870082	28/12/2012	REGULAR	ACTIVO
8263	SEDE CENTRAL-MIRAFLORES	TELECOMUNICACIONES	EQUIPO	TELEFONO	952282870083	28/12/2012	REGULAR	ACTIVO
8264	SEDE CENTRAL-MIRAFLORES	TELECOMUNICACIONES	EQUIPO	TELEFONO	952282870084	28/12/2012	REGULAR	ACTIVO
8265	SEDE CENTRAL-MIRAFLORES	TELECOMUNICACIONES	EQUIPO	TELEFONO	952282870085	28/12/2012	REGULAR	ACTIVO
8266	SEDE CENTRAL-MIRAFLORES	TELECOMUNICACIONES	EQUIPO	TELEFONO	952282870086	28/12/2012	REGULAR	ACTIVO
8267	SEDE CENTRAL-MIRAFLORES	TELECOMUNICACIONES	EQUIPO	TELEFONO	952282870088	28/12/2012	REGULAR	ACTIVO
8268	SEDE CENTRAL-MIRAFLORES	TELECOMUNICACIONES	EQUIPO	TELEFONO	952282870090	28/12/2012	REGULAR	ACTIVO
8269	SEDE CENTRAL-MIRAFLORES	TELECOMUNICACIONES	EQUIPO	TELEFONO	952282870092	28/12/2012	MALO	ACTIVO
8270	SEDE CENTRAL-MIRAFLORES	TELECOMUNICACIONES	EQUIPO	TELEFONO	952282870093	28/12/2012	REGULAR	ACTIVO
8271	SEDE CENTRAL-MIRAFLORES	TELECOMUNICACIONES	EQUIPO	TELEFONO	952282870095	28/12/2012	MALO	ACTIVO
8272	SEDE CENTRAL-MIRAFLORES	TELECOMUNICACIONES	EQUIPO	TELEFONO	952282870096	28/12/2012	REGULAR	ACTIVO
8273	SEDE CENTRAL-MIRAFLORES	TELECOMUNICACIONES	EQUIPO	TELEFONO	952282870097	28/12/2012	REGULAR	ACTIVO
8274	SEDE CENTRAL-MIRAFLORES	TELECOMUNICACIONES	EQUIPO	TELEFONO	952282870098	28/12/2012	REGULAR	ACTIVO
8275	SEDE CENTRAL-MIRAFLORES	TELECOMUNICACIONES	EQUIPO	TELEFONO	952282870099	28/12/2012	REGULAR	ACTIVO
8276	SEDE CENTRAL-MIRAFLORES	TELECOMUNICACIONES	EQUIPO	TELEFONO	952282870100	28/12/2012	REGULAR	ACTIVO
8277	SEDE CENTRAL-MIRAFLORES	TELECOMUNICACIONES	EQUIPO	TELEFONO	952282870102	28/12/2012	REGULAR	ACTIVO
8278	SEDE CENTRAL-MIRAFLORES	TELECOMUNICACIONES	EQUIPO	TELEFONO	952282870104	28/12/2012	REGULAR	ACTIVO
8279	SEDE CENTRAL-MIRAFLORES	TELECOMUNICACIONES	EQUIPO	TELEFONO	952282870105	28/12/2012	REGULAR	ACTIVO

MVCS
Por: ZAPATA SANDOVAL David Henry FAU 20504743307 soft
Motivo: Doy V° B°
Fecha: 2022/03/18 16:33:51-0500

MVCS
Por: CALDERON NISHIDA Carlos Hermilio FAU 20504743307 soft
Motivo: Doy V° B°
Fecha: 2022/03/18 17:39:13-0500

MVCS
Por: GALINDO VEGA Guillermo FAU 20504743307 soft
Motivo: Doy V° B°
Fecha: 2022/03/18 16:19:15-0500

N°	Local	Grupo	Clase	Denominación	Código Patrimonial	Fechas de Adquisición	Estado	Condición
	1	A - N	Ñ - W	5	6	7	8	9
8280	SEDE CENTRAL-MIRAFLORES	TELECOMUNICACIONES	EQUIPO	TELEFONO	952282870106	28/12/2012	REGULAR	ACTIVO
8281	SEDE CENTRAL-MIRAFLORES	TELECOMUNICACIONES	EQUIPO	TELEFONO	952282870107	28/12/2012	REGULAR	ACTIVO
8282	SEDE CENTRAL-MIRAFLORES	TELECOMUNICACIONES	EQUIPO	TELEFONO	952282870108	28/12/2012	REGULAR	ACTIVO
8283	SEDE CENTRAL-MIRAFLORES	TELECOMUNICACIONES	EQUIPO	TELEFONO	952282870111	28/12/2012	REGULAR	ACTIVO
8284	SEDE CENTRAL-MIRAFLORES	TELECOMUNICACIONES	EQUIPO	TELEFONO	952282870112	28/12/2012	REGULAR	ACTIVO
8285	SEDE CENTRAL-MIRAFLORES	TELECOMUNICACIONES	EQUIPO	TELEFONO	952282870113	28/12/2012	REGULAR	ACTIVO
8286	SEDE CENTRAL-MIRAFLORES	TELECOMUNICACIONES	EQUIPO	TELEFONO	952282870114	28/12/2012	REGULAR	ACTIVO
8287	SEDE CENTRAL-MIRAFLORES	TELECOMUNICACIONES	EQUIPO	TELEFONO	952282870116	28/12/2012	REGULAR	ACTIVO
8288	SEDE CENTRAL-MIRAFLORES	TELECOMUNICACIONES	EQUIPO	TELEFONO	952282870117	28/12/2012	REGULAR	ACTIVO
8289	SEDE CENTRAL-MIRAFLORES	TELECOMUNICACIONES	EQUIPO	TELEFONO	952282870118	28/12/2012	REGULAR	ACTIVO
8290	SEDE CENTRAL-MIRAFLORES	TELECOMUNICACIONES	EQUIPO	TELEFONO	952282870120	28/12/2012	REGULAR	ACTIVO
8291	SEDE CENTRAL-MIRAFLORES	TELECOMUNICACIONES	EQUIPO	TELEFONO	952282870122	28/12/2012	REGULAR	ACTIVO
8292	SEDE CENTRAL-MIRAFLORES	TELECOMUNICACIONES	EQUIPO	TELEFONO	952282870123	28/12/2012	REGULAR	ACTIVO
8293	SEDE CENTRAL-MIRAFLORES	TELECOMUNICACIONES	EQUIPO	TELEFONO	952282870124	28/12/2012	REGULAR	ACTIVO
8294	SEDE CENTRAL-MIRAFLORES	TELECOMUNICACIONES	EQUIPO	TELEFONO	952282870125	28/12/2012	REGULAR	ACTIVO
8295	SEDE CENTRAL-MIRAFLORES	TELECOMUNICACIONES	EQUIPO	TELEFONO	952282870128	28/12/2012	REGULAR	ACTIVO
8296	SEDE CENTRAL-MIRAFLORES	TELECOMUNICACIONES	EQUIPO	TELEFONO	952282870129	28/12/2012	REGULAR	ACTIVO
8297	SEDE CENTRAL-MIRAFLORES	TELECOMUNICACIONES	EQUIPO	TELEFONO	952282870131	24/10/2012	REGULAR	ACTIVO
8298	SEDE CENTRAL-MIRAFLORES	TELECOMUNICACIONES	EQUIPO	TELEFONO	952282870132	28/12/2012	MALO	ACTIVO
8299	SEDE CENTRAL-MIRAFLORES	TELECOMUNICACIONES	EQUIPO	TELEFONO	952282870135	28/12/2012	REGULAR	ACTIVO
8300	SEDE CENTRAL-MIRAFLORES	TELECOMUNICACIONES	EQUIPO	TELEFONO	952282870137	28/12/2012	MALO	ACTIVO
8301	PNSR-APURIMAC-CAC	TELECOMUNICACIONES	EQUIPO	TELEFONO	952282870141	31/12/2018	REGULAR	ACTIVO
8302	PNSR-CUSCO-CAC	TELECOMUNICACIONES	EQUIPO	TELEFONO	952282870142	31/12/2018	REGULAR	ACTIVO
8303	PNSR-PUNO-CAC	TELECOMUNICACIONES	EQUIPO	TELEFONO	952282870143	31/12/2018	REGULAR	ACTIVO
8304	PNSR-CUSCO-CAC	TELECOMUNICACIONES	EQUIPO	TELEFONO	952282870144	31/12/2018	REGULAR	ACTIVO
8305	AMSAT-CUSCO	TELECOMUNICACIONES	EQUIPO	TELEFONO	952282870145	31/12/2018	REGULAR	ACTIVO
8306	SEDE CENTRAL-MIRAFLORES	TELECOMUNICACIONES	EQUIPO	TELEFONO	952282870146	31/12/2018	REGULAR	ACTIVO
8307	SEDE CENTRAL-MIRAFLORES	TELECOMUNICACIONES	EQUIPO	TELEFONO	952282870147	31/12/2018	REGULAR	ACTIVO
8308	PIASAR-SEDE	TELECOMUNICACIONES	EQUIPO	TELEFONO	952282870148	02/08/2019	MALO	ACTIVO
8309	PIASAR-SEDE	TELECOMUNICACIONES	EQUIPO	TELEFONO	952282870149	02/08/2019	BUENO	ACTIVO
8310	PIASAR-SEDE	TELECOMUNICACIONES	EQUIPO	TELEFONO	952282870150	02/08/2019	BUENO	ACTIVO
8311	PIASAR-SEDE	TELECOMUNICACIONES	EQUIPO	TELEFONO	952282870151	02/08/2019	NUEVO	ACTIVO
8312	PIASAR-SEDE	TELECOMUNICACIONES	EQUIPO	TELEFONO	952282870152	02/08/2019	BUENO	ACTIVO
8313	PIASAR-SEDE	TELECOMUNICACIONES	EQUIPO	TELEFONO	952282870153	02/08/2019	BUENO	ACTIVO
8314	PIASAR-SEDE	TELECOMUNICACIONES	EQUIPO	TELEFONO	952282870154	02/08/2019	BUENO	ACTIVO
8315	PIASAR-SEDE	TELECOMUNICACIONES	EQUIPO	TELEFONO	952282870155	02/08/2019	BUENO	ACTIVO
8316	PIASAR-SEDE	TELECOMUNICACIONES	EQUIPO	TELEFONO	952282870156	02/08/2019	BUENO	ACTIVO
8317	PIASAR-SEDE	TELECOMUNICACIONES	EQUIPO	TELEFONO	952282870157	02/08/2019	BUENO	ACTIVO
8318	PIASAR-SEDE	TELECOMUNICACIONES	EQUIPO	TELEFONO	952282870158	02/08/2019	MALO	ACTIVO
8319	PIASAR-SEDE	TELECOMUNICACIONES	EQUIPO	TELEFONO	952282870159	02/08/2019	BUENO	ACTIVO
8320	PIASAR-SEDE	TELECOMUNICACIONES	EQUIPO	TELEFONO	952282870160	02/08/2019	BUENO	ACTIVO
8321	PIASAR-SEDE	TELECOMUNICACIONES	EQUIPO	TELEFONO	952282870161	02/08/2019	BUENO	ACTIVO
8322	PIASAR-SEDE	TELECOMUNICACIONES	EQUIPO	TELEFONO	952282870162	02/08/2019	BUENO	ACTIVO
8323	PIASAR-SEDE	TELECOMUNICACIONES	EQUIPO	TELEFONO	952282870163	02/08/2019	BUENO	ACTIVO
8324	PIASAR-SEDE	TELECOMUNICACIONES	EQUIPO	TELEFONO	952282870164	02/08/2019	MALO	ACTIVO
8325	PIASAR-SEDE	TELECOMUNICACIONES	EQUIPO	TELEFONO	952282870165	02/08/2019	BUENO	ACTIVO
8326	PIASAR-SEDE	TELECOMUNICACIONES	EQUIPO	TELEFONO	952282870166	02/08/2019	BUENO	ACTIVO
8327	PIASAR-SEDE	TELECOMUNICACIONES	EQUIPO	TELEFONO	952282870167	02/08/2019	BUENO	ACTIVO
8328	SEDE CENTRAL-MIRAFLORES	TELECOMUNICACIONES	EQUIPO	TELEFONO INALAMBRICO	952283630001	28/12/2017	REGULAR	ACTIVO
8329	SEDE CENTRAL-MIRAFLORES	TELECOMUNICACIONES	EQUIPO	TELEFONO INALAMBRICO	952283630002	28/12/2017	BUENO	ACTIVO
8330	SEDE CENTRAL-MIRAFLORES	TELECOMUNICACIONES	EQUIPO	TELEFONO INALAMBRICO	952283630003	28/12/2017	BUENO	ACTIVO
8331	AR-SEDE	TELECOMUNICACIONES	EQUIPO	TELEFONO INALAMBRICO	952283630004	28/12/2017	BUENO	ACTIVO
8332	SEDE CENTRAL-MIRAFLORES	TELECOMUNICACIONES	EQUIPO	TELEFONO INALAMBRICO	952283630005	28/12/2017	BUENO	ACTIVO
8333	SEDE CENTRAL-MIRAFLORES	TELECOMUNICACIONES	EQUIPO	TELEFONO INALAMBRICO	952283630006	28/12/2017	BUENO	ACTIVO
8334	SEDE CENTRAL-MIRAFLORES	TELECOMUNICACIONES	EQUIPO	TELEFONO INALAMBRICO	952283630007	28/12/2017	REGULAR	ACTIVO
8335	SEDE CENTRAL-MIRAFLORES	TELECOMUNICACIONES	EQUIPO	TELEFONO INALAMBRICO	952283630008	28/12/2017	BUENO	ACTIVO
8336	SEDE CENTRAL-MIRAFLORES	TELECOMUNICACIONES	EQUIPO	TELEFONO INALAMBRICO	952283630009	28/12/2017	BUENO	ACTIVO
8337	SEDE CENTRAL-MIRAFLORES	TELECOMUNICACIONES	EQUIPO	TELEFONO INALAMBRICO	952283630010	28/12/2017	BUENO	ACTIVO
8338	SEDE CENTRAL-MIRAFLORES	TELECOMUNICACIONES	EQUIPO	TELEFONO RDSI	952283910001	27/11/2012	REGULAR	ACTIVO
8339	SEDE CENTRAL-MIRAFLORES	TELECOMUNICACIONES	EQUIPO	TELEFONO RDSI	952283910002	27/11/2012	REGULAR	ACTIVO
8340	SEDE CENTRAL-MIRAFLORES	TELECOMUNICACIONES	EQUIPO	TELEFONO RDSI	952283910003	27/11/2012	REGULAR	ACTIVO
8341	SEDE CENTRAL-MIRAFLORES	TELECOMUNICACIONES	EQUIPO	TELEFONO RDSI	952283910004	27/11/2012	REGULAR	ACTIVO
8342	SEDE CENTRAL-MIRAFLORES	TELECOMUNICACIONES	EQUIPO	TELEFONO RDSI	952283910005	27/11/2012	REGULAR	ACTIVO
8343	SEDE CENTRAL-MIRAFLORES	TELECOMUNICACIONES	EQUIPO	TELEFONO RDSI	952283910006	27/11/2012	REGULAR	ACTIVO
8344	SEDE CENTRAL-MIRAFLORES	TELECOMUNICACIONES	EQUIPO	TELEFONO RDSI	952283910007	27/11/2012	REGULAR	ACTIVO
8345	SEDE CENTRAL-MIRAFLORES	TELECOMUNICACIONES	EQUIPO	TELEFONO RDSI	952283910010	27/11/2012	MALO	ACTIVO
8346	SEDE CENTRAL-MIRAFLORES	TELECOMUNICACIONES	EQUIPO	TELEFONO RDSI	952283910011	30/12/2014	REGULAR	ACTIVO
8347	SEDE CENTRAL-MIRAFLORES	TELECOMUNICACIONES	EQUIPO	TELEFONO RDSI	952283910012	30/12/2014	REGULAR	ACTIVO
8348	SEDE CENTRAL-MIRAFLORES	TELECOMUNICACIONES	EQUIPO	TELEFONO RDSI	952283910013	30/12/2014	REGULAR	ACTIVO
8349	SEDE CENTRAL-MIRAFLORES	TELECOMUNICACIONES	EQUIPO	TELEFONO RDSI	952283910014	30/12/2014	REGULAR	ACTIVO
8350	SEDE CENTRAL-MIRAFLORES	TELECOMUNICACIONES	EQUIPO	TELEFONO RDSI	952283910015	30/12/2014	REGULAR	ACTIVO
8351	SEDE CENTRAL-MIRAFLORES	TELECOMUNICACIONES	EQUIPO	TELEFONO RDSI	952283910016	30/12/2014	REGULAR	ACTIVO
8352	SEDE CENTRAL-MIRAFLORES	TELECOMUNICACIONES	EQUIPO	TELEFONO RDSI	952283910017	30/12/2014	BUENO	ACTIVO
8353	SEDE CENTRAL-MIRAFLORES	TELECOMUNICACIONES	EQUIPO	TELEFONO RDSI	952283910018	30/12/2014	REGULAR	ACTIVO
8354	SEDE CENTRAL-MIRAFLORES	TELECOMUNICACIONES	EQUIPO	TELEFONO RDSI	952283910019	30/12/2014	REGULAR	ACTIVO
8355	SEDE CENTRAL-MIRAFLORES	TELECOMUNICACIONES	EQUIPO	TELEFONO RDSI	952283910020	30/12/2014	REGULAR	ACTIVO
8356	SEDE CENTRAL-MIRAFLORES	TELECOMUNICACIONES	EQUIPO	TELEFONO RDSI	952283910021	30/12/2014	REGULAR	ACTIVO
8357	AR-SEDE	TELECOMUNICACIONES	EQUIPO	TELEFONO RDSI	952283910022	30/12/2014	REGULAR	ACTIVO
8358	AR-SEDE	TELECOMUNICACIONES	EQUIPO	TELEFONO RDSI	952283910023	30/12/2014	REGULAR	ACTIVO
8359	AR-SEDE	TELECOMUNICACIONES	EQUIPO	TELEFONO RDSI	952283910024	30/12/2014	REGULAR	ACTIVO
8360	AR-SEDE	TELECOMUNICACIONES	EQUIPO	TELEFONO RDSI	952283910025	30/12/2014	REGULAR	ACTIVO
8361	SEDE CENTRAL-MIRAFLORES	TELECOMUNICACIONES	EQUIPO	TELEFONO RDSI	952283910026	30/12/2014	REGULAR	ACTIVO
8362	SEDE CENTRAL-MIRAFLORES	TELECOMUNICACIONES	EQUIPO	TELEFONO RDSI	952283910027	30/12/2014	REGULAR	ACTIVO
8363	SEDE CENTRAL-MIRAFLORES	TELECOMUNICACIONES	EQUIPO	TELEFONO RDSI	952283910028	30/12/2014	REGULAR	ACTIVO
8364	SEDE CENTRAL-MIRAFLORES	TELECOMUNICACIONES	EQUIPO	TELEFONO RDSI	952283910029	30/12/2014	REGULAR	ACTIVO
8365	SEDE CENTRAL-MIRAFLORES	TELECOMUNICACIONES	EQUIPO	TELEFONO RDSI	952283910030	30/12/2014	REGULAR	ACTIVO
8366	SEDE CENTRAL-MIRAFLORES	TELECOMUNICACIONES	EQUIPO	TELEFONO RDSI	952283910031	30/12/2014	REGULAR	ACTIVO
8367	SEDE CENTRAL-MIRAFLORES	TELECOMUNICACIONES	EQUIPO	TELEFONO RDSI	952283910032	30/12/2014	BUENO	ACTIVO
8368	SEDE CENTRAL-MIRAFLORES	TELECOMUNICACIONES	EQUIPO	TELEFONO RDSI	952283910033	30/12/2014	REGULAR	ACTIVO
8369	SEDE CENTRAL-MIRAFLORES	TELECOMUNICACIONES	EQUIPO	TELEFONO RDSI	952283910034	30/12/2014	REGULAR	ACTIVO
8370	SEDE CENTRAL-MIRAFLORES	TELECOMUNICACIONES	EQUIPO	TELEFONO RDSI	952283910035	30/12/2014	REGULAR	ACTIVO
8371	SEDE CENTRAL-MIRAFLORES	TELECOMUNICACIONES	EQUIPO	TELEFONO RDSI	952283910036	30/12/2014	REGULAR	ACTIVO
8372	SEDE CENTRAL-MIRAFLORES	TELECOMUNICACIONES	EQUIPO	TELEFONO RDSI	952283910037	30/12/2014	REGULAR	ACTIVO
8373	SEDE CENTRAL-MIRAFLORES	TELECOMUNICACIONES	EQUIPO	TELEFONO RDSI	952283910038	30/12/2014	REGULAR	ACTIVO
8374	SEDE CENTRAL-MIRAFLORES	TELECOMUNICACIONES	EQUIPO	TELEFONO RDSI	952283910039	30/12/2014	REGULAR	ACTIVO
8375	SEDE CENTRAL-MIRAFLORES	TELECOMUNICACIONES	EQUIPO	TELEFONO RDSI	952283910040	30/12/2014	REGULAR	ACTIVO
8376	SEDE CENTRAL-MIRAFLORES	TELECOMUNICACIONES	EQUIPO	TELEFONO RDSI	952283910041	30/12/2014	REGULAR	ACTIVO
8377	SEDE CENTRAL-MIRAFLORES	TELECOMUNICACIONES	EQUIPO	TELEFONO RDSI	952283910042	30/12/2014	REGULAR	ACTIVO
8378	SEDE CENTRAL-MIRAFLORES	TELECOMUNICACIONES	EQUIPO	TELEFONO RDSI	952283910043	30/12/2014	REGULAR	ACTIVO
8379	SEDE CENTRAL-MIRAFLORES	TELECOMUNICACIONES	EQUIPO	TELEFONO RDSI	952283910044	30/12/2014	REGULAR	ACTIVO
8380	SEDE CENTRAL-MIRAFLORES	TELECOMUNICACIONES	EQUIPO	TELEFONO RDSI	952283910045	30/12/2014	REGULAR	ACTIVO
8381	SEDE CENTRAL-MIRAFLORES	TELECOMUNICACIONES	EQUIPO	TELEFONO RDSI	952283910046	30/12/2014	REGULAR	ACTIVO
8382	SEDE CENTRAL-MIRAFLORES	TELECOMUNICACIONES	EQUIPO	TELEFONO RDSI	952283910047	30/12/2014	REGULAR	ACTIVO
8383	SEDE CENTRAL-MIRAFLORES	TELECOMUNICACIONES	EQUIPO	TELEFONO RDSI	952283910048	30/12/2014	REGULAR	ACTIVO
8384	SEDE CENTRAL-MIRAFLORES	TELECOMUNICACIONES	EQUIPO	TELEFONO RDSI	952283910049	30/12/2014	REGULAR	ACTIVO
8385	SEDE CENTRAL-MIRAFLORES	TELECOMUNICACIONES	EQUIPO	TELEFONO RDSI	952283910050	30/12/2014	REGULAR	ACTIVO
8386	SEDE CENTRAL-MIRAFLORES	TELECOMUNICACIONES	EQUIPO	TELEFONO RDSI	952283910051	30/12/2014	REGULAR	ACTIVO
8387	AR-SEDE	TELECOMUNICACIONES	EQUIPO	TELEFONO RDSI	952283910053	30/12/2014	REGULAR	ACTIVO
8388	AR-SEDE	TELECOMUNICACIONES	EQUIPO	TELEFONO RDSI	952283910054	30/12/2014	REGULAR	ACTIVO
8389	AR-SEDE	TELECOMUNICACIONES	EQUIPO	TELEFONO RDSI	952283910055	30/12/2014	REGULAR	ACTIVO
8390	AR-SEDE	TELECOMUNICACIONES	EQUIPO	TELEFONO RDSI	952283910056	30/12/2014	REGULAR	ACTIVO
8391	AR-SEDE	TELECOMUNICACIONES	EQUIPO	TELEFONO RDSI	952283910057	30/12/2014	REGULAR	ACTIVO

MVCS
Por: ZAPATA SANDOVAL David Henry FAU 20504743307 soft
Motivo: Doy V° B°
Fecha: 2022/03/18 16:33:51-0500

MVCS
Por: CALDERON NISHIDA Carlos Hermilio FAU 20504743307 soft
Motivo: Doy V° B°
Fecha: 2022/03/18 17:39:13-0500

MVCS
Por: GALINDO VEGA Guillermo FAU 20504743307 soft
Motivo: Doy V° B°
Fecha: 2022/03/18 16:19:15-0500

N°	Local	Grupo	Clase	Denominación	Código Patrimonial	Fechas de Adquisición	Estado	Condición
	1	A - N	Ñ - W	5	6	7	8	9
8392	SEDE CENTRAL-MIRAFLORES	TELECOMUNICACIONES	EQUIPO	TELEFONO RDSI	952283910058	30/12/2014	REGULAR	ACTIVO
8393	SEDE CENTRAL-MIRAFLORES	TELECOMUNICACIONES	EQUIPO	TELEFONO RDSI	952283910059	30/12/2014	REGULAR	ACTIVO
8394	SEDE CENTRAL-MIRAFLORES	TELECOMUNICACIONES	EQUIPO	TELEFONO RDSI	952283910061	30/12/2014	REGULAR	ACTIVO
8395	SEDE CENTRAL-MIRAFLORES	TELECOMUNICACIONES	EQUIPO	TELEFONO RDSI	952283910062	30/12/2014	REGULAR	ACTIVO
8396	AR-SEDE	TELECOMUNICACIONES	EQUIPO	TELEFONO RDSI	952283910063	30/12/2014	REGULAR	ACTIVO
8397	AR-SEDE	TELECOMUNICACIONES	EQUIPO	TELEFONO RDSI	952283910064	30/12/2014	REGULAR	ACTIVO
8398	AR-SEDE	TELECOMUNICACIONES	EQUIPO	TELEFONO RDSI	952283910065	30/12/2014	REGULAR	ACTIVO
8399	AR-SEDE	TELECOMUNICACIONES	EQUIPO	TELEFONO RDSI	952283910066	30/12/2014	REGULAR	ACTIVO
8400	AR-SEDE	TELECOMUNICACIONES	EQUIPO	TELEFONO RDSI	952283910067	30/12/2014	REGULAR	ACTIVO
8401	AR-SEDE	TELECOMUNICACIONES	EQUIPO	TELEFONO RDSI	952283910068	30/12/2014	REGULAR	ACTIVO
8402	SEDE CENTRAL-MIRAFLORES	TELECOMUNICACIONES	EQUIPO	TELEFONO RDSI	952283910069	30/12/2014	MALO	ACTIVO
8403	SEDE CENTRAL-MIRAFLORES	TELECOMUNICACIONES	EQUIPO	TELEFONO RDSI	952283910070	30/12/2014	REGULAR	ACTIVO
8404	SEDE CENTRAL-MIRAFLORES	TELECOMUNICACIONES	EQUIPO	TELEFONO RDSI	952283910071	10/08/2016	REGULAR	ACTIVO
8405	SEDE CENTRAL-MIRAFLORES	TELECOMUNICACIONES	EQUIPO	TELEFONO RDSI	952283910072	10/08/2016	REGULAR	ACTIVO
8406	SEDE CENTRAL-MIRAFLORES	TELECOMUNICACIONES	EQUIPO	TELEFONO RDSI	952283910073	10/08/2016	REGULAR	ACTIVO
8407	SEDE CENTRAL-MIRAFLORES	TELECOMUNICACIONES	EQUIPO	TELEFONO RDSI	952283910074	10/08/2016	REGULAR	ACTIVO
8408	SEDE CENTRAL-MIRAFLORES	TELECOMUNICACIONES	EQUIPO	TELEFONO RDSI	952283910075	10/08/2016	BUENO	ACTIVO
8409	SEDE CENTRAL-MIRAFLORES	TELECOMUNICACIONES	EQUIPO	TELEFONO RDSI	952283910077	10/08/2016	REGULAR	ACTIVO
8410	SEDE CENTRAL-MIRAFLORES	TELECOMUNICACIONES	EQUIPO	TELEFONO RDSI	952283910078	10/08/2016	NUEVO	ACTIVO
8411	SEDE CENTRAL-MIRAFLORES	TELECOMUNICACIONES	EQUIPO	TELEFONO RDSI	952283910079	10/08/2016	REGULAR	ACTIVO
8412	SEDE CENTRAL-MIRAFLORES	TELECOMUNICACIONES	EQUIPO	TELEFONO RDSI	952283910081	10/08/2016	REGULAR	ACTIVO
8413	SEDE CENTRAL-MIRAFLORES	TELECOMUNICACIONES	EQUIPO	TELEFONO RDSI	952283910082	10/08/2016	BUENO	ACTIVO
8414	SEDE CENTRAL-MIRAFLORES	TELECOMUNICACIONES	EQUIPO	TELEFONO RDSI	952283910083	10/08/2016	REGULAR	ACTIVO
8415	SEDE CENTRAL-MIRAFLORES	TELECOMUNICACIONES	EQUIPO	TELEFONO RDSI	952283910084	10/08/2016	REGULAR	ACTIVO
8416	SEDE CENTRAL-MIRAFLORES	TELECOMUNICACIONES	EQUIPO	TELEFONO RDSI	952283910085	10/08/2016	REGULAR	ACTIVO
8417	SEDE CENTRAL-MIRAFLORES	TELECOMUNICACIONES	EQUIPO	TELEFONO RDSI	952283910086	12/12/2016	REGULAR	ACTIVO
8418	SEDE CENTRAL-MIRAFLORES	TELECOMUNICACIONES	EQUIPO	TELEFONO RDSI	952283910087	12/12/2016	REGULAR	ACTIVO
8419	SEDE CENTRAL-MIRAFLORES	TELECOMUNICACIONES	EQUIPO	TELEFONO RDSI	952283910088	12/12/2016	REGULAR	ACTIVO
8420	SEDE CENTRAL-MIRAFLORES	TELECOMUNICACIONES	EQUIPO	TELEFONO RDSI	952283910089	12/12/2016	REGULAR	ACTIVO
8421	SEDE CENTRAL-MIRAFLORES	TELECOMUNICACIONES	EQUIPO	TELEFONO RDSI	952283910090	12/12/2016	REGULAR	ACTIVO
8422	SEDE CENTRAL-MIRAFLORES	TELECOMUNICACIONES	EQUIPO	TELEFONO RDSI	952283910091	12/12/2016	REGULAR	ACTIVO
8423	SEDE CENTRAL-MIRAFLORES	TELECOMUNICACIONES	EQUIPO	TELEFONO RDSI	952283910092	12/12/2016	REGULAR	ACTIVO
8424	SEDE CENTRAL-MIRAFLORES	TELECOMUNICACIONES	EQUIPO	TELEFONO RDSI	952283910093	15/12/2016	REGULAR	ACTIVO
8425	PNSR-CALLAO	TELECOMUNICACIONES	EQUIPO	TELEFONO RDSI	952283910094	15/12/2016	REGULAR	ACTIVO
8426	SEDE CENTRAL-MIRAFLORES	TELECOMUNICACIONES	EQUIPO	TELEFONO RDSI	952283910095	15/12/2016	BUENO	ACTIVO
8427	SEDE CENTRAL-MIRAFLORES	TELECOMUNICACIONES	EQUIPO	TELEFONO RDSI	952283910096	15/12/2016	REGULAR	ACTIVO
8428	SEDE CENTRAL-MIRAFLORES	TELECOMUNICACIONES	EQUIPO	TELEFONO RDSI	952283910097	15/12/2016	REGULAR	ACTIVO
8429	SEDE CENTRAL-MIRAFLORES	TELECOMUNICACIONES	EQUIPO	TELEFONO RDSI	952283910099	15/12/2016	REGULAR	ACTIVO
8430	SEDE CENTRAL-MIRAFLORES	TELECOMUNICACIONES	EQUIPO	TELEFONO RDSI	952283910100	15/12/2016	REGULAR	ACTIVO
8431	SEDE CENTRAL-MIRAFLORES	TELECOMUNICACIONES	EQUIPO	TELEFONO RDSI	952283910101	15/12/2016	REGULAR	ACTIVO
8432	SEDE CENTRAL-MIRAFLORES	TELECOMUNICACIONES	EQUIPO	TELEFONO RDSI	952283910103	15/12/2016	REGULAR	ACTIVO
8433	SEDE CENTRAL-MIRAFLORES	TELECOMUNICACIONES	EQUIPO	TELEFONO RDSI	952283910104	15/12/2016	REGULAR	ACTIVO
8434	SEDE CENTRAL-MIRAFLORES	TELECOMUNICACIONES	EQUIPO	TELEFONO RDSI	952283910106	15/12/2016	BUENO	ACTIVO
8435	SEDE CENTRAL-MIRAFLORES	TELECOMUNICACIONES	EQUIPO	TELEFONO RDSI	952283910107	15/12/2016	BUENO	ACTIVO
8436	PNSR-CALLAO	TELECOMUNICACIONES	EQUIPO	TELEFONO RDSI	952283910108	15/12/2016	REGULAR	ACTIVO
8437	SEDE CENTRAL-MIRAFLORES	TELECOMUNICACIONES	EQUIPO	TELEFONO RDSI	952283910109	15/12/2016	REGULAR	ACTIVO
8438	SEDE CENTRAL-MIRAFLORES	TELECOMUNICACIONES	EQUIPO	TELEFONO RDSI	952283910110	15/12/2016	REGULAR	ACTIVO
8439	SEDE CENTRAL-MIRAFLORES	TELECOMUNICACIONES	EQUIPO	TELEFONO RDSI	952283910111	15/12/2016	REGULAR	ACTIVO
8440	SEDE CENTRAL-MIRAFLORES	TELECOMUNICACIONES	EQUIPO	TELEFONO RDSI	952283910112	15/12/2016	REGULAR	ACTIVO
8441	SEDE CENTRAL-MIRAFLORES	TELECOMUNICACIONES	EQUIPO	TELEFONO RDSI	952283910113	15/12/2016	BUENO	ACTIVO
8442	SEDE CENTRAL-MIRAFLORES	TELECOMUNICACIONES	EQUIPO	TELEFONO RDSI	952283910114	15/12/2016	REGULAR	ACTIVO
8443	SEDE CENTRAL-MIRAFLORES	TELECOMUNICACIONES	EQUIPO	TELEFONO RDSI	952283910115	15/12/2016	BUENO	ACTIVO
8444	SEDE CENTRAL-MIRAFLORES	TELECOMUNICACIONES	EQUIPO	TELEFONO RDSI	952283910116	15/12/2016	REGULAR	ACTIVO
8445	SEDE CENTRAL-MIRAFLORES	TELECOMUNICACIONES	EQUIPO	TELEFONO RDSI	952283910117	15/12/2016	REGULAR	ACTIVO
8446	SEDE CENTRAL-MIRAFLORES	TELECOMUNICACIONES	EQUIPO	TELEFONO RDSI	952283910118	15/12/2016	REGULAR	ACTIVO
8447	SEDE CENTRAL-MIRAFLORES	TELECOMUNICACIONES	EQUIPO	TELEFONO RDSI	952283910119	15/12/2016	REGULAR	ACTIVO
8448	SEDE CENTRAL-MIRAFLORES	TELECOMUNICACIONES	EQUIPO	TELEFONO RDSI	952283910120	15/12/2016	REGULAR	ACTIVO
8449	SEDE CENTRAL-MIRAFLORES	TELECOMUNICACIONES	EQUIPO	TELEFONO RDSI	952283910121	15/12/2016	REGULAR	ACTIVO
8450	SEDE CENTRAL-MIRAFLORES	TELECOMUNICACIONES	EQUIPO	TELEFONO RDSI	952283910122	15/12/2016	REGULAR	ACTIVO
8451	SEDE CENTRAL-MIRAFLORES	TELECOMUNICACIONES	EQUIPO	TELEFONO RDSI	952283910123	15/12/2016	REGULAR	ACTIVO
8452	SEDE CENTRAL-MIRAFLORES	TELECOMUNICACIONES	EQUIPO	TELEFONO RDSI	952283910124	15/12/2016	REGULAR	ACTIVO
8453	SEDE CENTRAL-MIRAFLORES	TELECOMUNICACIONES	EQUIPO	TELEFONO RDSI	952283910125	15/12/2016	BUENO	ACTIVO
8454	SEDE CENTRAL-MIRAFLORES	TELECOMUNICACIONES	EQUIPO	TELEFONO RDSI	952283910126	15/12/2016	REGULAR	ACTIVO
8455	SEDE CENTRAL-MIRAFLORES	TELECOMUNICACIONES	EQUIPO	TELEFONO RDSI	952283910127	15/12/2016	REGULAR	ACTIVO
8456	SEDE CENTRAL-MIRAFLORES	TELECOMUNICACIONES	EQUIPO	TELEFONO RDSI	952283910128	15/12/2016	BUENO	ACTIVO
8457	SEDE CENTRAL-MIRAFLORES	TELECOMUNICACIONES	EQUIPO	TELEFONO RDSI	952283910130	15/12/2016	BUENO	ACTIVO
8458	SEDE CENTRAL-MIRAFLORES	TELECOMUNICACIONES	EQUIPO	TELEFONO RDSI	952283910132	15/12/2016	BUENO	ACTIVO
8459	SEDE CENTRAL-MIRAFLORES	TELECOMUNICACIONES	EQUIPO	TELEFONO RDSI	952283910133	20/09/2017	REGULAR	ACTIVO
8460	SEDE CENTRAL-MIRAFLORES	TELECOMUNICACIONES	EQUIPO	TELEFONO RDSI	952283910134	20/09/2017	BUENO	ACTIVO
8461	SEDE CENTRAL-MIRAFLORES	TELECOMUNICACIONES	EQUIPO	TELEFONO RDSI	952283910135	20/09/2017	BUENO	ACTIVO
8462	SEDE CENTRAL-MIRAFLORES	TELECOMUNICACIONES	EQUIPO	TELEFONO RDSI	952283910136	20/09/2017	BUENO	ACTIVO
8463	SEDE CENTRAL-MIRAFLORES	TELECOMUNICACIONES	EQUIPO	TELEFONO RDSI	952283910137	20/09/2017	BUENO	ACTIVO
8464	SEDE CENTRAL-MIRAFLORES	TELECOMUNICACIONES	EQUIPO	TELEFONO RDSI	952283910138	20/09/2017	REGULAR	ACTIVO
8465	SEDE CENTRAL-MIRAFLORES	TELECOMUNICACIONES	EQUIPO	TELEFONO RDSI	952283910139	20/09/2017	REGULAR	ACTIVO
8466	SEDE CENTRAL-MIRAFLORES	TELECOMUNICACIONES	EQUIPO	TELEFONO RDSI	952283910140	20/09/2017	BUENO	ACTIVO
8467	PNSR-CALLAO	TELECOMUNICACIONES	EQUIPO	TELEFONO RDSI	952283910141	20/09/2017	BUENO	ACTIVO
8468	SEDE CENTRAL-MIRAFLORES	TELECOMUNICACIONES	EQUIPO	TELEFONO RDSI	952283910142	20/09/2017	BUENO	ACTIVO
8469	SEDE CENTRAL-MIRAFLORES	TELECOMUNICACIONES	EQUIPO	TELEFONO RDSI	952283910143	20/09/2017	BUENO	ACTIVO
8470	SEDE CENTRAL-MIRAFLORES	TELECOMUNICACIONES	EQUIPO	TELEFONO RDSI	952283910144	20/09/2017	REGULAR	ACTIVO
8471	SEDE CENTRAL-MIRAFLORES	TELECOMUNICACIONES	EQUIPO	TELEFONO RDSI	952283910145	20/09/2017	BUENO	ACTIVO
8472	SEDE CENTRAL-MIRAFLORES	TELECOMUNICACIONES	EQUIPO	TELEFONO RDSI	952283910146	20/09/2017	REGULAR	ACTIVO
8473	SEDE CENTRAL-MIRAFLORES	TELECOMUNICACIONES	EQUIPO	TELEFONO RDSI	952283910147	20/09/2017	REGULAR	ACTIVO
8474	SEDE CENTRAL-MIRAFLORES	TELECOMUNICACIONES	EQUIPO	TELEFONO RDSI	952283910148	20/09/2017	BUENO	ACTIVO
8475	SEDE CENTRAL-MIRAFLORES	TELECOMUNICACIONES	EQUIPO	TELEFONO RDSI	952283910149	20/09/2017	BUENO	ACTIVO
8476	SEDE CENTRAL-MIRAFLORES	TELECOMUNICACIONES	EQUIPO	TELEFONO RDSI	952283910150	20/09/2017	REGULAR	ACTIVO
8477	SEDE CENTRAL-MIRAFLORES	TELECOMUNICACIONES	EQUIPO	TELEFONO RDSI	952283910151	20/09/2017	BUENO	ACTIVO
8478	SEDE CENTRAL-MIRAFLORES	TELECOMUNICACIONES	EQUIPO	TELEFONO RDSI	952283910152	20/09/2017	REGULAR	ACTIVO
8479	PNSR-CALLAO	TELECOMUNICACIONES	EQUIPO	TELEFONO RDSI	952283910153	20/09/2017	BUENO	ACTIVO
8480	SEDE CENTRAL-MIRAFLORES	TELECOMUNICACIONES	EQUIPO	TELEFONO RDSI	952283910154	20/09/2017	REGULAR	ACTIVO
8481	SEDE CENTRAL-MIRAFLORES	TELECOMUNICACIONES	EQUIPO	TELEFONO RDSI	952283910155	20/09/2017	BUENO	ACTIVO
8482	SEDE CENTRAL-MIRAFLORES	TELECOMUNICACIONES	EQUIPO	TELEFONO RDSI	952283910156	20/09/2017	BUENO	ACTIVO
8483	SEDE CENTRAL-MIRAFLORES	TELECOMUNICACIONES	EQUIPO	TELEFONO RDSI	952283910157	20/09/2017	REGULAR	ACTIVO
8484	SEDE CENTRAL-MIRAFLORES	TELECOMUNICACIONES	EQUIPO	TELEFONO RDSI	952283910158	20/09/2017	BUENO	ACTIVO
8485	SEDE CENTRAL-MIRAFLORES	TELECOMUNICACIONES	EQUIPO	TELEFONO RDSI	952283910159	20/09/2017	BUENO	ACTIVO
8486	SEDE CENTRAL-MIRAFLORES	TELECOMUNICACIONES	EQUIPO	TELEFONO RDSI	952283910160	20/09/2017	REGULAR	ACTIVO
8487	SEDE CENTRAL-MIRAFLORES	TELECOMUNICACIONES	EQUIPO	TELEFONO RDSI	952283910161	20/09/2017	REGULAR	ACTIVO
8488	PIASAR-SEDE	TELECOMUNICACIONES	EQUIPO	TELEFONO RDSI	952283910162	20/09/2017	BUENO	ACTIVO
8489	SEDE CENTRAL-MIRAFLORES	TELECOMUNICACIONES	EQUIPO	TELEFONO RDSI	952283910163	20/09/2017	REGULAR	ACTIVO
8490	SEDE CENTRAL-MIRAFLORES	TELECOMUNICACIONES	EQUIPO	TELEFONO RDSI	952283910164	20/09/2017	REGULAR	ACTIVO
8491	SEDE CENTRAL-MIRAFLORES	TELECOMUNICACIONES	EQUIPO	TELEFONO RDSI	952283910165	20/09/2017	BUENO	ACTIVO
8492	SEDE CENTRAL-MIRAFLORES	TELECOMUNICACIONES	EQUIPO	TELEFONO RDSI	952283910166	20/09/2017	BUENO	ACTIVO
8493	SEDE CENTRAL-MIRAFLORES	TELECOMUNICACIONES	EQUIPO	TELEFONO RDSI	952283910167	20/09/2017	BUENO	ACTIVO
8494	SEDE CENTRAL-MIRAFLORES	TELECOMUNICACIONES	EQUIPO	TELEFONO RDSI	952283910168	20/09/2017	REGULAR	ACTIVO
8495	SEDE CENTRAL-MIRAFLORES	TELECOMUNICACIONES	EQUIPO	TELEFONO RDSI	952283910169	20/09/2017	REGULAR	ACTIVO
8496	SEDE CENTRAL-MIRAFLORES	TELECOMUNICACIONES	EQUIPO	TELEFONO RDSI	952283910170	20/09/2017	BUENO	ACTIVO
8497	SEDE CENTRAL-MIRAFLORES	TELECOMUNICACIONES	EQUIPO	TELEFONO RDSI	952283910171	20/09/2017	BUENO	ACTIVO
8498	SEDE CENTRAL-MIRAFLORES	TELECOMUNICACIONES	EQUIPO	TELEFONO RDSI	952283910172	20/09/2017	REGULAR	ACTIVO
8499	SEDE CENTRAL-MIRAFLORES	TELECOMUNICACIONES	EQUIPO	TELEFONO RDSI	952283910173	20/09/2017	REGULAR	ACTIVO
8500	SEDE CENTRAL-MIRAFLORES	TELECOMUNICACIONES	EQUIPO	TELEFONO RDSI	952283910174	20/09/2017	REGULAR	ACTIVO
8501	SEDE CENTRAL-MIRAFLORES	TELECOMUNICACIONES	EQUIPO	TELEFONO RDSI	952283910175	20/09/2017	REGULAR	ACTIVO
8502	SEDE CENTRAL-MIRAFLORES	TELECOMUNICACIONES	EQUIPO	TELEFONO RDSI	952283910176	20/09/2017	BUENO	ACTIVO
8503	SEDE CENTRAL-MIRAFLORES	TELECOMUNICACIONES	EQUIPO	TELEFONO RDSI	952283910177	20/09/2017	REGULAR	ACTIVO

MVCS
Por: ZAPATA SANDOVAL David Henry FAU 20504743307 soft
Motivo: Doy V° B°
Fecha: 2022/03/18 16:33:51-0500

MVCS
Por: CALDERON NISHIDA Carlos Hermilio FAU 20504743307 soft
Motivo: Doy V° B°
Fecha: 2022/03/18 17:39:13-0500

MVCS
Por: GALINDO VEGA Guillermo FAU 20504743307 soft
Motivo: Doy V° B°
Fecha: 2022/03/18 16:19:15-0500

N°	Local	Grupo	Clase	Denominación	Código Patrimonial	Fechas de Adquisición	Estado	Condición
	1	A - N	Ñ - W	5	6	7	8	9
8504	AR-SEDE	TELECOMUNICACIONES	EQUIPO	TELEFONO RDSI	952283910178	28/11/2017	BUENO	ACTIVO
8505	AR-SEDE	TELECOMUNICACIONES	EQUIPO	TELEFONO RDSI	952283910179	28/11/2017	BUENO	ACTIVO
8506	AR-SEDE	TELECOMUNICACIONES	EQUIPO	TELEFONO RDSI	952283910180	28/11/2017	BUENO	ACTIVO
8507	AR-SEDE	TELECOMUNICACIONES	EQUIPO	TELEFONO RDSI	952283910181	28/11/2017	BUENO	ACTIVO
8508	AR-SEDE	TELECOMUNICACIONES	EQUIPO	TELEFONO RDSI	952283910182	28/11/2017	BUENO	ACTIVO
8509	AR-SEDE	TELECOMUNICACIONES	EQUIPO	TELEFONO RDSI	952283910183	28/11/2017	REGULAR	ACTIVO
8510	AR-SEDE	TELECOMUNICACIONES	EQUIPO	TELEFONO RDSI	952283910184	28/11/2017	REGULAR	ACTIVO
8511	AR-SEDE	TELECOMUNICACIONES	EQUIPO	TELEFONO RDSI	952283910185	28/11/2017	REGULAR	ACTIVO
8512	AR-SEDE	TELECOMUNICACIONES	EQUIPO	TELEFONO RDSI	952283910186	28/11/2017	BUENO	ACTIVO
8513	AR-SEDE	TELECOMUNICACIONES	EQUIPO	TELEFONO RDSI	952283910187	28/11/2017	BUENO	ACTIVO
8514	AR-SEDE	TELECOMUNICACIONES	EQUIPO	TELEFONO RDSI	952283910188	28/11/2017	BUENO	ACTIVO
8515	AR-SEDE	TELECOMUNICACIONES	EQUIPO	TELEFONO RDSI	952283910189	28/11/2017	BUENO	ACTIVO
8516	AR-SEDE	TELECOMUNICACIONES	EQUIPO	TELEFONO RDSI	952283910190	28/11/2017	BUENO	ACTIVO
8517	AR-SEDE	TELECOMUNICACIONES	EQUIPO	TELEFONO RDSI	952283910191	28/11/2017	REGULAR	ACTIVO
8518	AR-SEDE	TELECOMUNICACIONES	EQUIPO	TELEFONO RDSI	952283910192	28/11/2017	BUENO	ACTIVO
8519	AR-SEDE	TELECOMUNICACIONES	EQUIPO	TELEFONO RDSI	952283910193	28/11/2017	BUENO	ACTIVO
8520	AR-SEDE	TELECOMUNICACIONES	EQUIPO	TELEFONO RDSI	952283910194	28/11/2017	BUENO	ACTIVO
8521	AR-SEDE	TELECOMUNICACIONES	EQUIPO	TELEFONO RDSI	952283910195	28/11/2017	BUENO	ACTIVO
8522	AR-SEDE	TELECOMUNICACIONES	EQUIPO	TELEFONO RDSI	952283910196	28/11/2017	BUENO	ACTIVO
8523	AR-SEDE	TELECOMUNICACIONES	EQUIPO	TELEFONO RDSI	952283910197	28/11/2017	BUENO	ACTIVO
8524	AR-SEDE	TELECOMUNICACIONES	EQUIPO	TELEFONO RDSI	952283910198	28/11/2017	REGULAR	ACTIVO
8525	AR-SEDE	TELECOMUNICACIONES	EQUIPO	TELEFONO RDSI	952283910199	28/11/2017	REGULAR	ACTIVO
8526	AR-SEDE	TELECOMUNICACIONES	EQUIPO	TELEFONO RDSI	952283910200	28/11/2017	BUENO	ACTIVO
8527	AR-SEDE	TELECOMUNICACIONES	EQUIPO	TELEFONO RDSI	952283910201	28/11/2017	BUENO	ACTIVO
8528	AR-SEDE	TELECOMUNICACIONES	EQUIPO	TELEFONO RDSI	952283910202	28/11/2017	BUENO	ACTIVO
8529	AR-SEDE	TELECOMUNICACIONES	EQUIPO	TELEFONO RDSI	952283910203	28/11/2017	BUENO	ACTIVO
8530	AR-SEDE	TELECOMUNICACIONES	EQUIPO	TELEFONO RDSI	952283910204	28/11/2017	BUENO	ACTIVO
8531	AR-SEDE	TELECOMUNICACIONES	EQUIPO	TELEFONO RDSI	952283910205	28/11/2017	REGULAR	ACTIVO
8532	AR-SEDE	TELECOMUNICACIONES	EQUIPO	TELEFONO RDSI	952283910206	28/11/2017	BUENO	ACTIVO
8533	AR-SEDE	TELECOMUNICACIONES	EQUIPO	TELEFONO RDSI	952283910207	28/11/2017	BUENO	ACTIVO
8534	AR-SEDE	TELECOMUNICACIONES	EQUIPO	TELEVISOR LED	952285860001	24/10/2014	REGULAR	ACTIVO
8535	SEDE CENTRAL-MIRAFLORES	TELECOMUNICACIONES	EQUIPO	TELEVISOR LED	952285860002	24/10/2014	REGULAR	ACTIVO
8536	SEDE CENTRAL-MIRAFLORES	TELECOMUNICACIONES	EQUIPO	TELEVISOR LED	952285860003	30/12/2015	REGULAR	ACTIVO
8537	SEDE CENTRAL-MIRAFLORES	TELECOMUNICACIONES	EQUIPO	TELEVISOR LED	952285860004	30/12/2015	REGULAR	ACTIVO
8538	SEDE CENTRAL-MIRAFLORES	TELECOMUNICACIONES	EQUIPO	TELEVISOR LED	952285860005	14/12/2016	REGULAR	ACTIVO
8539	SEDE CENTRAL-MIRAFLORES	TELECOMUNICACIONES	EQUIPO	TELEVISOR LED	952285860006	14/12/2016	REGULAR	ACTIVO
8540	PIASAR-SEDE	TELECOMUNICACIONES	EQUIPO	TELEVISOR LED	952285860007	20/12/2019	BUENO	ACTIVO

1 LEYENDA GRUPO
04 Agrícola y Pesquero
11 Aire Acondicionado y Refrigeración
18 Animales
25 Aseo Y Limpieza
32 Cocina Y Comedor
39 Cultura Y Arte
46 Electricidad Y Electrónica
53 Hospitalización
60 Instrumento De Medición
67 Maquinaria Vehículos Y Otros
74 Oficina
81 Recreación Y Deporte
88 Seguridad Industrial
95 Telecomunicaciones

2 LEYENDA CLASE
O4 Aereonave
08 Cómputo
22 Equipo
29 Ferrocarril
36 Maquinaria Pesada
50 Máquina
64 Mobiliario
71 Nave o Artefacto Naval
78 Producción Y Seguridad
82 Vehículo

3 ESTADO
Bueno
Chatarra
Malo
Nuevo
Regular

4 CONDICION
Activo
Baja

FIRMA DIGITAL
PERÚ Ministerio de Vivienda, Construcción y Saneamiento
VIVIENDA

Firmado digitalmente por:ZAPATA SANDOVAL David Henry FAU 20504743307 soft
Motivo: Soy el autor del documento
Fecha: 2022/03/18 16:37:29-0500

FIRMA DIGITAL
PERÚ Ministerio de Vivienda, Construcción y Saneamiento
VIVIENDA

Firmado digitalmente por:CALDERON NISHIDA Carlos Hermilio FAU 20504743307 soft
Motivo: Soy el autor del documento
Fecha: 2022/03/18 17:53:11-0500

MVCS
Por: ZAPATA SANDOVAL David Henry FAU 20504743307 soft
Motivo: Doy V° B°
Fecha: 2022/03/18 16:33:51-0500

SISTEMA ADMINISTRATIVO DE ABASTECIMIENTO
ANEXO 7.5
VEHICULOS Y MAQUINARIAS

MVCS
Por: MANAYAY AZABACHE Pedro Andres FAU 20504743307 soft
Motivo: Doy V° B°
Fecha: 2022/03/09 10:19:07-0500

MVCS
Por: GALINDO VEGA Guillermo FAU 20504743307 soft
Motivo: Doy V° B°
Fecha: 2022/03/09 10:03:09-0500

1 Sector
2 Pliego
3 Unidad Ejecutora
4 Fecha Corte 30/06/2021

N°	Nombre del Local	Código Patrimonial (Numérico)	Tipo (Vehículo o Maquinaria)	Placa /N° Serie	Modelo	Marca	Año	Estado de Conservación (Operativo o Inoperativo)
1	SEDE CENTRAL-MIRAFLORES	678250000012	VEHICULO	EGD-185 - JN1CNUD226X461205	FRONTIER 4X4	NISSAN	2006	OPERATIVO
2	SEDE CENTRAL-MIRAFLORES	678250000013	VEHICULO	EGB-853 - MR0FZ22G6A1038285	HILUX 4X4	TOYOTA	2010	OPERATIVO
3	PNSR-APURIMAC-CAC	678250000014	VEHICULO	EGB-854 - MR0FZ22G3A1038258	HILUX 4X4	TOYOTA	2010	OPERATIVO
4	AR-MOYOBAMBA	678250000015	VEHICULO	EGB-855 - MR0FZ22G0A1038248	HILUX 4X4	TOYOTA	2010	OPERATIVO
5	SEDE CENTRAL-MIRAFLORES	678250000016	VEHICULO	EGB-861 - MR0FZ22G6A1038254	HILUX 4X4	TOYOTA	2010	OPERATIVO
6	AMSAT-CUSCO	678250000017	VEHICULO	EGD-898 - MR0FR22G9A0568501	HILUX	TOYOTA	2010	OPERATIVO
7	PNSR-APURIMAC-CAC	678250000018	VEHICULO	EGD-893 - MR0FR22G0A0568600	HILUX	TOYOTA	2010	INOPERATIVO
8	PIASAR-SEDE	678250000019	VEHICULO	EGD-894 - MR0FR22G6A0570271	HILUX	TOYOTA	2010	OPERATIVO
9	SEDE CENTRAL-MIRAFLORES	678250000020	VEHICULO	EGD-895 - MR0FR22G6A0568505	HILUX	TOYOTA	2010	OPERATIVO
10	PNSR-PUNO-CAC	678250000021	VEHICULO	EGD-891 - MR0FR22G9A0570264	HILUX	TOYOTA	2010	INOPERATIVO
11	PNSR-PUNO-CAC	678250000022	VEHICULO	EGD-892 - MR0FR22G5A0570276	HILUX	TOYOTA	2010	OPERATIVO
12	AR-SEDE	678250000023	VEHICULO	EGJ-376 - WV1ZZZ2HZDA003152	AMAROK	VOLKSWAGEN	2012	OPERATIVO
13	AR-IQUITOS	678250000024	VEHICULO	EGL-053 - MR0FZ22G5D1187243	HILUX 4 X 4	TOYOTA	2012	OPERATIVO
14	AR-IMAZA	678250000025	VEHICULO	EGL-058 - MR0FZ22G4D1187234	HILUX 4 X 4	TOYOTA	2012	OPERATIVO
15	AR-MOYOBAMBA	678250000026	VEHICULO	EGL-043 - MR0FZ22G5D1187246	HILUX 4 X 4	TOYOTA	2012	OPERATIVO
16	PNSR-HUANUCO-CAC	678250000027	VEHICULO	EGS-717 - MR0FZ22G6E1202835	HILUX	TOYOTA	2014	OPERATIVO
17	SEDE CENTRAL-MIRAFLORES	678250000028	VEHICULO	EGS-708 - MR0FZ22GXE1203079	HILUX	TOYOTA	2014	OPERATIVO
18	SEDE CENTRAL-MIRAFLORES	678250000029	VEHICULO	EGS-685 - MR0FZ22G3E1203036	HILUX	TOYOTA	2014	OPERATIVO
19	PNSR-PIURA-CAC	678250000030	VEHICULO	EGS-688 - MR0FZ22G4E1202848	HILUX	TOYOTA	2014	OPERATIVO
20	PNSR-ANCASH-CAC	678250000031	VEHICULO	EGS-706 - MR0FZ22G0F1086520	HILUX	TOYOTA	2014	OPERATIVO
21	PNSR-CAJAMARCA-CAC	678250000032	VEHICULO	EGS-684 - MR0FZ22G9F1203219	HILUX	TOYOTA	2014	OPERATIVO
22	PNSR-AMAZONAS-CAC	678250000033	VEHICULO	EGS-691 - MR0FZ22G6E1202690	HILUX	TOYOTA	2014	OPERATIVO
23	PNSR-CUSCO-CAC	678250000034	VEHICULO	EGS-689 - MR0FZ22G1E1202872	HILUX	TOYOTA	2014	OPERATIVO
24	PNSR-AYACUCHO-CAC	678250000035	VEHICULO	EGS-699 - MR0FZ22GXE1203065	HILUX	TOYOTA	2014	OPERATIVO
25	PNSR-HUANCAVELICA-CAC	678250000036	VEHICULO	EGS-670 - MR0FZ22G4F1088996	HILUX	TOYOTA	2014	OPERATIVO
26	AR-IQUITOS	678268000001	VEHICULO	EA-8626 - 9C2MD2892CR202661	XL-200	HONDA	2012	OPERATIVO
27	AR-IMAZA	678268000002	VEHICULO	EA-8064 - 9C2MD2894CR202645	XL-200	HONDA	2012	OPERATIVO
28	AR-MOYOBAMBA	678268000003	VEHICULO	EA-8592 - 9C2MD289XCR202648	XL-200	HONDA	2012	OPERATIVO
29	AR-MOYOBAMBA	678268000004	VEHICULO	EB-2262 - 9C2MD2890DR201946	XL-200	HONDA	2012	OPERATIVO

FIRMA DIGITAL
PERÚ Ministerio de Vivienda, Construcción y Saneamiento
VIVIENDA

Firmado digitalmente por:QUIROZ YERREN Carmen Gisselly FAU 20504743307 soft
Motivo: Soy el autor del documento
Fecha: 2022/03/09 20:43:01-0500

MVCS
Por: KOBASHIKAWA MAEKAWA Jose Miguel FAU 20504743307 soft
Motivo: Doy V° B°
Fecha: 2022/03/10 16:11:28-0500

MVCS
Por: PASQUEL CABANA Felix Edinho FAU 20504743307 soft
Motivo: Doy V° B°
Fecha: 2022/03/08 10:52:24-0500

SISTEMA ADMINISTRATIVO DE ABASTECIMIENTO
ANEXO 7.6
OTROS BIENES: APLICATIVOS INFORMÁTICOS

1 Sector 37: VIVIENDA CONSTRUCCION Y SANEAMIENTO
2 Pliego 037: MINISTERIO DE VIVIENDA, CONSTRUCCION Y SANEAMIENTO
3 Unidad Ejecutora 005-1443: PROGRAMA NACIONAL DE SANEAMIENTO RURAL
4 Fecha Corte **30/07/2021 al 31/12/2021**

N°	Nombre de Aplicación Informática	Objetivo	U.O. Propietaria	Estado	Año de última actualización
	1	2	3	4	5
1	Sistema de Control Financiero de obras por Núcleos Ejecutores	Controla la ejecución financiera de las obras implementadas a través de la modalidad de Núcleos ejecutores.	OGEI -MVCS	En Operación	2019
2	Sistema de Convocatoria de personal	Controla el proceso de selección del personal contratado por el programa, en las modalidades de CAS, personal externo de núcleos ejecutores, y practicantes profesionales (Módulo Administrador)	PNSR	En Operación	2021
3	Módulo de registro de postulantes y carga de CV	Permite al postulante aplicar a las convocatorias que sean habilitadas por parte del Programa	PNSR	En Operación	2020
4	Módulo de elaboración y evaluación de exámenes de postulantes	Permite elaborar exámenes tipo para la evaluación de postulantes	PNSR	En Operación	2020
5	Módulo de evaluación curricular Convocatorias	Permite administrar y gestionar la asignación de convocatorias al personal de RRHH, así mismo; facilita al comité o personal evaluador, evaluar la información del postulante en la etapa de evaluación curricular.	PNSR	En Operación	2021
6	Aplicativo de boletas de permiso	Aplicativo que controla el registro y autorización de boletas de permiso del personal CAS, en complemento del sistema de control de asistencia	PNSR	En Operación	2019
7	Sistema de Servicios Archivísticos	Controla el proceso de atención de requerimiento de información dirigida al área de Gestión documentaria del programa. Aplicación de la política de "Cero papel"	PNSR	En Operación	2019
8	Aplicativo Comprobantes de Pago	Generar los correlativos de comprobantes de pago y cheques en complemento con el sistema SIGA_MEF, en la fase de giro de la ejecución de gasto.	PNSR	En Operación	2020
9	Aplicación de anexos telefónicos	Permite consultar el listado de anexos telefónicos del PNSR	PNSR	En Operación	2019
10	Sistema de Aula Virtual PNSR	Permite el desarrollo de un proceso de aprendizaje a través de las tecnologías de la información y la comunicación (TIC) facilitando al trabajador del PNSR acceder al material de estudio de manera remota	PNSR	En Operación	2020
11	Biblioteca Virtual	Permite el desarrollo de un proceso de aprendizaje a través de las tecnologías de la información y la comunicación (TIC) facilitando al trabajador del PNSR acceder al material de estudio de manera remota	PNSR	En Operación	2019
12	Sistema de Auditoria y Control Interno - SACI	Permite llevar el control, seguimiento y registro de evidencias para la implementación de observaciones y recomendaciones por parte de las auditorías internas y externas al PNSR.	PNSR	En Operación	2020
13	Sistema de Marcación virtual	Permite realizar la marcación presencial y remota georreferenciada del personal mediante una aplicación web por código QR para trabajo presencial y remoto para personal que labora desde casa. Con esto se evita el contacto y posibles casos de COVID.	PNSR	En Operación	2020
14	Intranet Institucional PNSR	Permite compartir información interna de los sistemas, servicios y beneficios al trabajador PNSR.	PNSR	En Operación	2020
15	e-Agenda Nacional	Permite llevar el directorio Nacional de los Alcaldes y funcionarios de comunicaciones de los gobiernos nacionales.	PNSR	En Operación	2020
16	Módulo de Licitaciones públicas	Permite llevar el registro de postores y administración de las consultas y observaciones que puedan presentarse previo al proceso de licitación.	PNSR	En Operación	2020
17	Sistema para control de actividades - SCA	Sistema que permite al colaborador registrar las actividades y tareas diarias realizadas durante su horario de trabajo, permite la asignación de actividades por parte del jefe inmediato	PNSR	En prueba	2021
18	Sistema de Gestión de Rendimiento	Sistema que permite evaluar el desempeño del personal, alineado a los objetivos estratégicos de la institución.	PNSR	En Operación	2021

MVCS
Por: QUIROZ YERREN Carmen Gisselly FAU 20504743307 soft
Motivo: Doy V° B°
Fecha: 2022/03/09 20:32:56-0500

MVCS
Por: KOBASHIKAWA MAEKAWA Jose Miguel FAU 20504743307 soft
Motivo: Doy V° B°
Fecha: 2022/03/10 16:07:51-0500

MVCS
Por: PASQUEL CABANA Felix Edinho FAU 20504743307 soft
Motivo: Doy V° B°
Fecha: 2022/03/08 10:52:24-0500

SISTEMA ADMINISTRATIVO DE ABASTECIMIENTO
ANEXO 7.6
OTROS BIENES: APLICATIVOS INFORMÁTICOS

1 Sector 37: VIVIENDA CONSTRUCCION Y SANEAMIENTO
2 Pliego 037: MINISTERIO DE VIVIENDA, CONSTRUCCION Y SANEAMIENTO
3 Unidad Ejecutora 005-1443: PROGRAMA NACIONAL DE SANEAMIENTO RURAL
4 Fecha Corte **30/07/2021 al 31/12/2021**

N°	Nombre de Aplicación Informática	Objetivo	U.O. Propietaria	Estado	Año de última actualización
	1	2	3	4	5
19	Sistema de Administración de Vivienda - SAV	Sistema de información desarrollado por la OGEI, para el control de los procesos de gasto, en las fases de compromiso, devengado y giro	PNSR	Descontinuado (en los últimos 3 años)	2017
20	Sistema Integrado de Administración Financiera (SIAF_SP)	Sistema de Información desarrollado por el Ministerio de Economía y Finanzas (MEF), para el control de la ejecución presupuestal, en todas las fases del gasto público.	MEF	En Operación	2021
21	Sistema Integrado de Gestión Administrativa (SIGA)	Sistema de información desarrollado por el Ministerio de Economía y Finanzas (MEF), complementario al SIAF_SP, el cual controla las fases de certificación de crédito presupuestario, compromiso y devengado. Se ha implementado los módulos de Patrimonio, Logística para bienes y servicios y Tesorería para el control de viáticos	MEF	En Operación	2021
22	Sistema de Gestión de Contenidos - ECM LaserFiche	Sistema de gestión de contenido electrónico de documentos digitalizados. Gestiona el acervo digital del área de Gestión documentaria, control de cartas fianza y requerimientos de expedientes electrónicos para la solicitud de bienes y servicios complementario al SIGA-MEF	TERCERO (Software Enlatado)	Descontinuado (en los últimos 2 años)	2014
23	Sistema de Control de asistencia - Econtrol	Sistema que permite el Control de Registro de ingreso y salida del personal CAS y migración de información al sistema de planilla	TERCERO (Software Enlatado)	En Operación	2018
24	Sistema de Planillas y Legajos	Controla el pago de remuneraciones y legajos del personal de la institución, contratado bajo la modalidad de Contrato Administrativo de servicios – CAS.	TERCERO	En Operación	2020
25	Sistema Melissa / Clarissa (Generador de reportes)	Generador de reportes en Excel, Marco de ejecución presupuestal de ingresos y gastos SIAF	TERCERO (Software Enlatado)	En Operación	2019
26	Sistema HelpDesk (mesa de ayuda)	Sistema de mesa de ayuda, para la gestión de los servicios de tecnologías de información puestos a disposición del personal del programa.	TERCERO (Software Enlatado)	En Operación	2017

FIRMA DIGITAL
PERÚ Ministerio de Vivienda, Construcción y Saneamiento
VIVIENDA

Firmado digitalmente por:QUIROZ YERREN Carmen Gisselly FAU 20504743307 soft
Motivo: Soy el autor del documento
Fecha: 2022/03/09 20:40:04-0500

MVCS
Por: KOBASHIKAWA MAEKAWA Jose Miguel FAU 20504743307 soft
Motivo: Doy V° B°
Fecha: 2022/03/10 16:07:51-0500

MVCS
Por: CALDERON NISHIDA Carlos Hermilio FAU
20504743307 soft
Motivo: Doy V° B°
Fecha: 2022/03/18 18:50:51-0500

SISTEMA ADMINISTRATIVO DE GESTIÓN DE RECURSOS HUMANOS
ANEXO 8.1
Lista Personal CAP/CAS/Otras Modalidades*

1 **Sector** VIVIENDA CONSTRUCCIÓN Y SANEAMIENTO
2 **Pliego Unidad** VIVIENDA CONSTRUCCIÓN Y SANEAMIENTO
3 **Ejecutora** PROGRAMA NACIONAL DE SANEAMIENTO RURAL
4 **Fecha Corte** 31/12/2021

							Consignar datos, solo si, la plaza esta ocupada							
N°	Código de entidad	Código de la Plaza	Denominación de la plaza	Fecha o período programado (por mes)**	Modalidad de contratación	Estado de la plaza	Tipo de documento	N° de documento	Nombres y Apellidos	Fecha de inicio del vínculo laboral o contractual	Fecha final del vínculo laboral o contractual	Remuneración de la plaza (S/)	Remuneración pagada: Bruta (S/)	Remuneración pagada: Neta (S/)
1	1443	000166	ASISTENTE ADMINISTRATIVO	DICIEMBRE	CAS	CUBIERTA	DNI	07847448	ACEVEDO FERRÁNDIZ, MARÍA GUADALUPE	15/02/2016	INDETERMINADO	4,500.00	4,500.00	3,961.35
2	1443	000629	COORDINADOR DE ÁREA DEL ÁREA DE EJECUCIÓN DE PROYECTOS	DICIEMBRE	CAS	CUBIERTA	DNI	08627911	ACUÑA ALEGRE, CESAR ENRIQUE	10/10/2020	CONFIANZA	12,000.00	12,000.00	10,443.00
3	1443	000326	Especialista de Estudios	DICIEMBRE	CAS	CUBIERTA	DNI	18108039	AGREDA BARBARAN, JUAN ALEJANDRO	01/02/2017	INDETERMINADO	9,000.00	9,000.00	7,072.51
4	1443	000105	SUPERVISOR SOCIAL	DICIEMBRE	CAS	CUBIERTA	DNI	41098125	AGUILAR HILARIO, WILDER JIMMY	01/06/2015	INDETERMINADO	8,500.00	8,500.00	6,690.35
5	1443	000668	ASISTENTE TÉCNICO EN MONITOREO	DICIEMBRE	CAS	CUBIERTA	DNI	22488334	ALBORNOZ SOTO, NELLY DEL ROSARIO	26/10/2018	INDETERMINADO	3,500.00	3,500.00	2,765.00
6	1443	000158	ESPECIALISTA SOCIAL	DICIEMBRE	CAS	CUBIERTA	DNI	07224804	ALIAGA SANCHEZ, OTILIA MARIELA	02/12/2019	INDETERMINADO	8,000.00	8,000.00	6,752.00
7	1443	000611	ESPECIALISTA EN ESTUDIOS	DICIEMBRE	CAS	CUBIERTA	DNI	43155299	ALVA VILCA, ELIZABETH ELENA	07/06/2018	INDETERMINADO	9,000.00	9,000.00	7,223.40
8	1443	000432	ASISTENTE TÉCNICO	DICIEMBRE	CAS	CUBIERTA	DNI	70940603	ALVAREZ GAVILAN, JHERSON ANTHONY	19/10/2020	INDETERMINADO	3,500.00	3,500.00	3,089.10
9	1443	000074	ESPECIALISTA EN SUPERVISIÓN DE ESTUDIOS AMBIENTALES	DICIEMBRE	CAS	CUBIERTA	DNI	45026951	ANAYA FERNANDEZ, OSCAR GONZALO	30/05/2019	INDETERMINADO	9,000.00	9,000.00	7,223.40
10	1443	000342	Especialista de Estudios	DICIEMBRE	CAS	CUBIERTA	DNI	45197905	ANCAIPURO PATRICIO, DAVID ALEXIS	20/04/2017	INDETERMINADO	9,000.00	9,000.00	7,207.20
11	1443	000402	Técnico en Construcción	DICIEMBRE	CAS	CUBIERTA	DNI	28297975	AQUINO ALVARADO, ERNESTO	01/02/2017	INDETERMINADO	3,500.00	3,500.00	3,089.10
12	1443	000358	ESPECIALISTA EN MONITOREO	DICIEMBRE	CAS	CUBIERTA	DNI	43919539	ARAUJO JAMANCA, MAGNO ALBERTO	09/09/2020	INDETERMINADO	9,000.00	9,000.00	7,202.70
13	1443	000647	ESPECIALISTA EN PROCESOS	DICIEMBRE	CAS	CUBIERTA	DNI	07245191	ARBAÑIL VILLAR, JUAN ANTONIO	03/06/2019	INDETERMINADO	9,000.00	9,000.00	7,198.20
14	1443	000579	ESPECIALISTA EN COMPENSACIONES	DICIEMBRE	CAS	CUBIERTA	DNI	41181150	ARCA REVOLLAR, HECTOR	01/03/2019	INDETERMINADO	8,000.00	8,000.00	5,391.20
15	1443	000689	ASISTENTE TÉCNICO SOCIAL	DICIEMBRE	CAS	CUBIERTA	DNI	42493843	AROSQUIPA QUISPE, EDWIN	11/03/2019	INDETERMINADO	3,500.00	3,500.00	3,044.36
16	1443	000291	Especialista de Sostenibilidad	DICIEMBRE	CAS	CUBIERTA	DNI	42182279	ASHTU SOSA, PATRICIA NOEMI	01/02/2017	INDETERMINADO	9,000.00	9,000.00	7,202.70
17	1443	000019	ASISTENTE TÉCNICO ADMINISTRATIVO	DICIEMBRE	CAS	CUBIERTA	DNI	07862334	BACIGALUPO SOLIMANO, TERESA LEONOR	15/01/2014	INDETERMINADO	4,500.00	4,500.00	3,747.70
18	1443	000290	ESPECIALISTA EN ESTUDIOS I	DICIEMBRE	CAS	CUBIERTA	DNI	43221918	BARRETO TUNQUE, DANNY REILLY	17/08/2020	INDETERMINADO	8,500.00	8,500.00	6,802.55
19	1443	000661	ESPECIALISTA EN SUPERVISIÓN II	DICIEMBRE	CAS	CUBIERTA	DNI	21406334	BENATE GALVEZ, JUAN DOMINGO	02/03/2020	INDETERMINADO	10,000.00	10,000.00	7,998.00
20	1443	000323	ESPECIALISTA DE ESTUDIOS	DICIEMBRE	CAS	CUBIERTA	DNI	41526119	BENDEZU BOZA, REYDER EUSEF	02/03/2020	INDETERMINADO	9,000.00	9,000.00	7,110.00
21	1443	000628	JEFE DE UNIDAD DE LA UNIDAD DE ASESORÍA LEGAL	DICIEMBRE	CAS	CUBIERTA	DNI	43013668	BRAVO CHAVEZ, ROY DANY	01/09/2021	CONFIANZA	14,000.00	14,000.00	11,068.64
22	1443	000109	ASISTENTE ADMINISTRATIVO	DICIEMBRE	CAS	CUBIERTA	DNI	16018292	BUITRON RAMOS, MARISSA JANET	04/02/2013	INDETERMINADO	5,500.00	5,500.00	4,345.00
23	1443	000309	Especialista Monitoreo de Proyectos	DICIEMBRE	CAS	CUBIERTA	DNI	41626721	CABALLERO FLORES, MIRKO ALVARO	17/04/2017	INDETERMINADO	9,000.00	9,000.00	7,068.83
24	1443	000310	Especialista de Sostenibilidad	DICIEMBRE	CAS	CUBIERTA	DNI	80289638	CABALLERO SALVERREDY, EDUARDO FERMIN	20/04/2017	INDETERMINADO	9,000.00	9,000.00	7,223.40
25	1443	000556	AUXILIAR DE OFICINA	DICIEMBRE	CAS	CUBIERTA	DNI	41015000	CABIDES RAMÍREZ, PEDRO	01/08/2019	INDETERMINADO	3,000.00	3,000.00	2,610.00
26	1443	000000	JEFE DE UNIDAD DE LA UNIDAD TÉCNICA PARA LA MEJORA DE LA PRESTACIÓN DE SERVICIOSS	DICIEMBRE	CAS	CUBIERTA	DNI	08783080	CABRERA LA ROSA, VICTOR LUIS	01/02/2020	CONFIANZA	14,000.00	14,000.00	11,280.04
27	1443	000564	ESPECIALISTA ESTUDIOS II	DICIEMBRE	CAS	CUBIERTA	DNI	07499088	CACÑAHUARAY CONSA, PRUDENCIO VLADIMIR	30/12/2020	INDETERMINADO	10,000.00	10,000.00	7,987.53
28	1443	000691	ASISTENTE TÉCNICO EN LIQUIDACIONES	DICIEMBRE	CAS	CUBIERTA	DNI	40892250	CAHUANA ESPINOZA, EDITH	11/03/2019	INDETERMINADO	3,500.00	3,500.00	3,089.10
29	1443	000385	ASISTENTE TÉCNICO II	DICIEMBRE	CAS	CUBIERTA	DNI	42341077	CAHUAYA PONTE, JOSSY ESTHER	29/12/2020	INDETERMINADO	5,000.00	5,000.00	3,933.00
30	1443	000068	AUXILIAR DE OFICINA	DICIEMBRE	CAS	CUBIERTA	DNI	08151933	CALDAS PAUCAR, ROY DANIEL	10/02/2014	INDETERMINADO	3,000.00	3,000.00	2,639.40
31	1443	000591	ESPECIALISTA DE ESTUDIOS	DICIEMBRE	CAS	CUBIERTA	DNI	44362583	CALLALLI MAQUERA, GILBETH JONATHAN	19/03/2018	INDETERMINADO	9,000.00	9,000.00	7,071.30
32	1443	000060	ANALISTA PROGRAMADOR	DICIEMBRE	CAS	CUBIERTA	DNI	40400873	CALLE ROJAS, DANIEL ENRIQUE	03/03/2014	INDETERMINADO	6,000.00	6,000.00	4,722.60
33	1443	000598	ESPECIALISTA EN MONITOREO DE PROYECTOS	DICIEMBRE	CAS	CUBIERTA	DNI	16751901	CALOPINO CHIROQUE, CARLOS ROGELIO	20/12/2019	INDETERMINADO	9,000.00	9,000.00	7,079.40
34	1443	000567	ANALISTA EN MONITOREO DE PROYECTOS	DICIEMBRE	CAS	CUBIERTA	DNI	43742247	CALSIN NINA, JUAN CARLOS	04/11/2019	INDETERMINADO	7,000.00	7,000.00	5,602.10
35	1443	000043	TECNICO EN DOCUMENTACION Y ARCHIVO	DICIEMBRE	CAS	CUBIERTA	DNI	09584552	CAMAYO SUAREZ, RUTH CONSUELO	12/05/2014	INDETERMINADO	5,000.00	5,000.00	4,004.00
36	1443	000337	Especialista de Estudios	DICIEMBRE	CAS	CUBIERTA	DNI	10678243	CAMPOS LUNA, ABELARDO	01/02/2017	INDETERMINADO	9,000.00	9,000.00	7,083.90
37	1443	000590	AUXILIAR ADMINISTRATIVO	DICIEMBRE	CAS	CUBIERTA	DNI	29311861	CAMPOS MÁLAGA, ROCÍO DEL PILAR	23/11/2017	INDETERMINADO	3,000.00	3,000.00	2,820.55
38	1443	000237	ESPECIALISTA EN GESTIÓN AMBIENTAL	DICIEMBRE	CAS	CUBIERTA	DNI	44479565	CAMPOS ZUMAETA, JOSÉ ANTONIO	25/08/2014	INDETERMINADO	8,000.00	8,000.00	5,929.65
39	1443	000313	Especialista de Sostenibilidad	DICIEMBRE	CAS	CUBIERTA	DNI	40686905	CANTEÑO RIVERA, LUIS ALBERTO	28/09/2017	INDETERMINADO	9,000.00	9,000.00	7,110.00
40	1443	000395	ASISTENTE TÉCNICO EN MONITOREO	DICIEMBRE	CAS	CUBIERTA	DNI	40384391	CANTO BURGA, ROBERTO CARLOS	03/06/2019	INDETERMINADO	3,500.00	3,500.00	3,031.48
41	1443	000607	ESPECIALISTA EN MONITOREO	DICIEMBRE	CAS	CUBIERTA	DNI	41809548	CANTORIN CANTORIN, MILAGROS	20/10/2020	INDETERMINADO	9,000.00	9,000.00	7,015.80
42	1443	000304	ESPECIALISTA SOSTENIBILIDAD	DICIEMBRE	CAS	CUBIERTA	DNI	41983022	CARDENAS CHAUCA, RENE EDISON	02/12/2019	INDETERMINADO	9,000.00	9,000.00	7,223.40
43	1443	000563	ESPECIALISTA EN SUPERVISIÓN II	DICIEMBRE	CAS	CUBIERTA	DNI	28243157	CARRASCO MORALES, JAIME PABEL	23/11/2017	INDETERMINADO	10,000.00	10,000.00	8,026.00
44	1443	000076	SUPERVISOR SOCIAL	DICIEMBRE	CAS	CUBIERTA	DNI	16728842	CARRERA FERREÑAY, DANIEL CARLOS	18/10/2013	INDETERMINADO	8,500.00	8,500.00	6,822.10
45	1443	000621	ESPECIALISTA EN SEGUIMIENTO	DICIEMBRE	CAS	CUBIERTA	DNI	42550749	CASQUINO GONZALES, CINTHIA	14/10/2019	INDETERMINADO	10,000.00	10,000.00	7,866.00
46	1443	000351	ESPECIALISTA EN MONITOREO	DICIEMBRE	CAS	CUBIERTA	DNI	41135330	CASTILLO PEDRAZA, RONAL	11/01/2021	INDETERMINADO	9,000.00	9,000.00	7,223.40
47	1443	000008	ESPECIALISTA EN PLANIFICACION	DICIEMBRE	CAS	CUBIERTA	DNI	23881458	CASTILLO PELAEZ, ROSA EMPERATRIZ	03/03/2015	INDETERMINADO	12,000.00	12,000.00	9,648.00
48	1443	000543	PROFESIONAL EN DERECHO	DICIEMBRE	CAS	CUBIERTA	DNI	45469247	CASTRO BELLEZA, JASON RAY RICHARD	02/12/2019	INDETERMINADO	9,000.00	9,000.00	7,079.40
49	1443	000085	AUXILIAR DE OFICINA	DICIEMBRE	CAS	CUBIERTA	DNI	31605892	CAUSHI CACHA, ZENON	05/08/2013	INDETERMINADO	3,000.00	3,000.00	2,610.00
50	1443	000344	Especialista de Estudios	DICIEMBRE	CAS	CUBIERTA	DNI	26622321	CERQUIN MENDOZA, JORGE CARLOS	20/04/2017	INDETERMINADO	9,000.00	9,000.00	7,223.40
51	1443	000685	ASISTENTE TÉCNICO EN MONITOREO	DICIEMBRE	CAS	CUBIERTA	DNI	45065759	CHAIÑA CHURATA, FREDDY	02/01/2019	INDETERMINADO	3,500.00	3,500.00	3,082.80
52	1443	000681	ASISTENTE TÉCNICO	DICIEMBRE	CAS	CUBIERTA	DNI	43581070	CHAPOÑAN FERNANDEZ, LUIS MIGUEL	02/03/2020	INDETERMINADO	3,500.00	3,500.00	3,089.10
53	1443	000673	ASISTENTE TÉCNICO EN ARCHIVO	DICIEMBRE	CAS	CUBIERTA	DNI	44123141	CHATE ARANZA, MICHAEL EVERSON	02/12/2019	INDETERMINADO	3,000.00	3,000.00	2,599.61
54	1443	000403	ASISTENTE TÉCNICO	DICIEMBRE	CAS	CUBIERTA	DNI	70764889	CHECLLO ALVAREZ, HILARY SIRENA	01/10/2019	INDETERMINADO	3,500.00	3,500.00	3,082.80
55	1443	000650	ESPECIALISTA MONITOREO DE PROYECTOS	DICIEMBRE	CAS	CUBIERTA	DNI	40766189	CHEPPE VIDAL, WILLIAMS ALEJANDRO	05/11/2018	INDETERMINADO	9,000.00	9,000.00	7,073.07
56	1443	000020	JEFE DE UNIDAD DE LA UNIDAD DE PLANEAMIENTO Y PRESUPUESTO	DICIEMBRE	CAS	CUBIERTA	DNI	18143592	CHIGNE INFANTES, JORGE LUIS	06/08/2018	CONFIANZA	14,000.00	14,000.00	11,305.24
57	1443	000088	CONDUCTOR DE VEHÍCULO	DICIEMBRE	CAS	CUBIERTA	DNI	16702273	CHIRA ZULOETA, MARCO	01/07/2019	INDETERMINADO	3,000.00	3,000.00	2,640.90
58	1443	000697	ASISTENTE TÉCNICO EN MONITOREO	DICIEMBRE	CAS	CUBIERTA	DNI	71724458	CHOQUEHUANCA PAREDES, LIZBETH ROCIO	25/03/2019	INDETERMINADO	3,500.00	3,500.00	3,082.80
59	1443	000640	Especialista de Sostenibilidad	DICIEMBRE	CAS	CUBIERTA	DNI	44099953	CHOROCO MENA, IMER	02/07/2018	INDETERMINADO	9,000.00	9,000.00	7,198.20
60	1443	000663	ASISTENTE TÉCNICO	DICIEMBRE	CAS	CUBIERTA	DNI	45952580	CHOTA RODRIGUEZ, ORGIO EDSON	02/12/2019	INDETERMINADO	3,500.00	3,500.00	3,081.05
61	1443	000324	ESPECIALISTA DE ESTUDIOS	DICIEMBRE	CAS	CUBIERTA	DNI	43121696	CHUGDEN MIRANDA, VICTOR RAUL	02/03/2020	INDETERMINADO	9,000.00	9,000.00	7,223.40
62	1443	000717	ASISTENTE TÉCNICO EN MONITOREO	DICIEMBRE	CAS	CUBIERTA	DNI	44027720	CHUMAN MEZA, FRANK ROBINSON	03/06/2019	INDETERMINADO	3,500.00	3,500.00	3,081.05
63	1443	000688	ASISTENTE TÉCNICO SOCIAL	DICIEMBRE	CAS	CUBIERTA	DNI	42143366	CHUMBILLA CUBA, ALFREDO	18/03/2019	INDETERMINADO	3,500.00	3,500.00	3,079.30
64	1443	000639	Especialista de Sostenibilidad	DICIEMBRE	CAS	CUBIERTA	DNI	33673600	CHUMIOQUE OCHOA, JOSE LUIS	02/07/2018	INDETERMINADO	9,000.00	9,000.00	7,207.20
65	1443	000400	ASISTENTE TÉCNICO	DICIEMBRE	CAS	CUBIERTA	DNI	70012513	CHUQUIVIGUEL NUREÑA, CAROLD STEFANNY	27/08/2020	INDETERMINADO	3,500.00	3,500.00	2,809.10
66	1443	000674	ASISTENTE TÉCNICO	DICIEMBRE	CAS	CUBIERTA	DNI	43516556	CHURA SANDOVAL, ELVIS RUSBEL	01/10/2019	INDETERMINADO	3,500.00	3,500.00	2,809.10
67	1443	000145	CONDUCTOR DE VEHÍCULO	DICIEMBRE	CAS	CUBIERTA	DNI	08877705	CIPRIANI AVALOS, ALEJANDRO AUGUSTO	02/03/2020	INDETERMINADO	3,000.00	3,000.00	3,000.00
68	1443	000666	ASISTENTE TÉCNICO EN LIQUIDACIONES	DICIEMBRE	CAS	CUBIERTA	DNI	43305990	CISNEROS CHAVEZ, INGRID ESMERALDA	11/03/2019	INDETERMINADO	3,500.00	3,500.00	3,081.05
69	1443	000714	ANALISTA DE PRESUPUESTO	DICIEMBRE	CAS	CUBIERTA	DNI	46472973	COLLAZOS IBERICO, GIANCARLOS	01/02/2019	INDETERMINADO	7,000.00	7,000.00	6,178.20
70	1443	000546	ESPECIALISTA EN CONTRATACIONES PARA EJECUCIÓN CONTRACTUAL	DICIEMBRE	CAS	CUBIERTA	DNI	42507111	CORDOVA ESTRADA, JULISSA FABIOLA	21/11/2017	INDETERMINADO	8,500.00	8,500.00	6,747.75
71	1443	000555	ESPECIALISTA EN EVALUACIÓN DE PROCESOS DE MONITOREO Y SUPERVISIÓN DE PROYECTOS	DICIEMBRE	CAS	CUBIERTA	DNI	42013308	CORONEL VILLARREAL, EDGARD MARCELO	30/10/2017	INDETERMINADO	9,000.00	9,000.00	6,607.44
72	1443	000648	ESPECIALISTA EN SUPERVISIÓN II	DICIEMBRE	CAS	CUBIERTA	DNI	40694580	CRISOSTOMO ORTEGA, JIMMY DUSTEN	02/11/2020	INDETERMINADO	10,000.00	10,000.00	8,026.00
73	1443	000332	Especialista de Estudios	DICIEMBRE	CAS	CUBIERTA	DNI	41047943	CRUZ MAMANI, JOSE LUIS	01/02/2017	INDETERMINADO	9,000.00	9,000.00	7,079.40

FIRMA DIGITAL
VIVIENDA
Firmado digitalmente por:ZEVALLOS CABANILLAS Katia FAU 20504743307 soft
Motivo: En señal de conformidad
Fecha: 2022/03/18 18:21:18-0500

MVCS
Por: CALDERON NISHIDA Carlos Hermilio FAU
20504743307 soft
Motivo: Doy V° B°
Fecha: 2022/03/18 18:50:51-0500

74	1443	000091	ESPECIALISTA EN PRESUPUESTO	DICIEMBRE	CAS	CUBIERTA	DNI	41146479	CRUZ PAREJA, DYANNA BETSY	16/01/2014	INDETERMINADO	9,500.00	9,500.00	6,885.94
75	1443	000477	Especialista Monitoreo de Proyectos	DICIEMBRE	CAS	CUBIERTA	DNI	26677734	CUBAS TORRES, JUAN ANTONIO	28/09/2017	INDETERMINADO	9,000.00	9,000.00	7,071.30
76	1443	000298	Especialista de Sostenibilidad	DICIEMBRE	CAS	CUBIERTA	DNI	31042543	CUCCHI CCASAÑI, MELANIO	17/04/2017	INDETERMINADO	9,000.00	9,000.00	7,083.90
77	1443	000637	Auxiliar en Servicio Documental	DICIEMBRE	CAS	CUBIERTA	DNI	41576196	DEL CARPIO YAÑEZ, AURORA ELIZABETH	04/07/2018	INDETERMINADO	3,000.00	3,000.00	2,640.90
78	1443	000033	RESPONSABLE DE CAJA	DICIEMBRE	CAS	CUBIERTA	DNI	10740012	DIAZ ARDELA, VERÓNIKA	03/07/2013	INDETERMINADO	5,000.00	5,000.00	3,781.00
79	1443	000632	Especialista de Sostenibilidad	DICIEMBRE	CAS	CUBIERTA	DNI	26616461	DÍAZ FERNÁNDEZ, JOSÉ NEY	02/07/2018	INDETERMINADO	9,000.00	9,000.00	7,083.90
80	1443	000295	ESPECIALISTA EN ESTUDIOS EN SOSTENIBILIDAD DE PROYECTOS	DICIEMBRE	CAS	CUBIERTA	DNI	40838475	DIAZ GASTELO, RICHARD ALBERTO	02/08/2019	INDETERMINADO	9,000.00	9,000.00	7,110.00
81	1443	000098	CONDUCTOR DE VEHICULO	DICIEMBRE	CAS	CUBIERTA	DNI	06853422	DIOCES CASTRO, DIEGO EDGARDO	06/10/2015	INDETERMINADO	3,000.00	3,000.00	1,887.07
82	1443	000383	ESPECIALISTA SOCIAL	DICIEMBRE	CAS	CUBIERTA	DNI	16776812	EFFIO PALACIOS, ANGÉLICA MARÍA	01/10/2019	INDETERMINADO	5,000.00	5,000.00	4,013.00
83	1443	000631	ASESOR DE LA DIRECCIÓN EJECUTIVA	DICIEMBRE	CAS	CUBIERTA	DNI	10379268	ESQUICHE BECERRA, ELVIRA LIZETH	14/09/2021	CONFIANZA	12,000.00	12,000.00	9,175.24
84	1443	000660	ESPECIALISTA EN SUPERVISIÓN II	DICIEMBRE	CAS	CUBIERTA	DNI	40423370	ESTRADA GALDOS, OSCAR	02/03/2020	INDETERMINADO	10,000.00	10,000.00	7,857.00
85	1443	000322	Especialista de Estudios	DICIEMBRE	CAS	CUBIERTA	DNI	23985230	FARFAN SOTOMAYOR, EDWARD	01/02/2017	INDETERMINADO	9,000.00	9,000.00	7,202.83
86	1443	000191	ESPECIALISTA SOCIAL	DICIEMBRE	CAS	CUBIERTA	DNI	29365458	FIGUEROA DÍAZ, MARÍA LUZ	06/05/2019	INDETERMINADO	8,500.00	8,500.00	6,690.35
87	1443	000549	ESPECIALISTA EN MONITOREO DE PROYECTOS I	DICIEMBRE	CAS	CUBIERTA	DNI	06913563	FLORES ESPINOZA, NESTOR ALFONSO	05/06/2018	INDETERMINADO	10,000.00	10,000.00	8,008.00
88	1443	000318	Especialista de Estudios	DICIEMBRE	CAS	CUBIERTA	DNI	08513701	FONSECA FLORES, JORGE LUIS	01/02/2017	INDETERMINADO	9,000.00	9,000.00	7,207.20
89	1443	000044	RESPONSABLE DE ALMACÉN Y CONTROL PATRIMONIAL	DICIEMBRE	CAS	CUBIERTA	DNI	06199567	GALINDO VEGA, GUILLERMO	01/04/2013	INDETERMINADO	8,000.00	8,000.00	6,237.34
90	1443	000711	AUXILIAR DE OFICINA	DICIEMBRE	CAS	CUBIERTA	DNI	44339155	GARCIA AGUEDO, FREDDY JHOEL	25/03/2019	INDETERMINADO	3,000.00	3,000.00	2,647.43
91	1443	000653	ESPECIALISTA MONITOREO DE PROYECTOS	DICIEMBRE	CAS	CUBIERTA	DNI	40412802	GARCIA AGUILAR, JUAN CARLOS	26/10/2018	INDETERMINADO	9,000.00	9,000.00	7,083.90
92	1443	000580	ESPECIALISTA EN SUPERVISIÓN	DICIEMBRE	CAS	CUBIERTA	DNI	45129176	GARCIA FARIAS, JAVIER DOMINGO	10/08/2020	INDETERMINADO	8,000.00	8,000.00	6,398.84
93	1443	000683	ASISTENTE TÉCNICO EN MONITOREO	DICIEMBRE	CAS	CUBIERTA	DNI	45839554	GARCIA PARIAHUAMAN, IRVING AYRTON	02/01/2019	INDETERMINADO	3,500.00	3,500.00	3,081.05
94	1443	000317	Especialista de Estudios	DICIEMBRE	CAS	CUBIERTA	DNI	42342779	GARCIA ROSALES, JONATHAN MIGUEL	01/02/2017	INDETERMINADO	9,000.00	9,000.00	7,198.20
95	1443	000110	INGENIERO SUPERVISOR	DICIEMBRE	CAS	CUBIERTA	DNI	22063815	GAVILANO CARBAJO, JOSE LUIS	27/11/2013	INDETERMINADO	8,500.00	8,500.00	6,822.10
96	1443	000568	ASISTENTE DE PRESUPUESTO	DICIEMBRE	CAS	CUBIERTA	DNI	48099173	GAVIRONDO ROMERO, MAYBELLIN GERALDINE	28/10/2019	INDETERMINADO	5,000.00	5,000.00	4,013.00
97	1443	000622	ESPECIALISTA EN SEGUIMIENTO	DICIEMBRE	CAS	CUBIERTA	DNI	41642521	GOMEZ CORTEZ, ANA ISABEL	01/03/2018	INDETERMINADO	10,000.00	10,000.00	7,857.00
98	1443	000604	ESPECIALISTA EN MONITOREO	DICIEMBRE	CAS	CUBIERTA	DNI	23903225	GOMEZ TEXERUPAY, WILLIAM	19/03/2018	INDETERMINADO	9,000.00	9,000.00	7,820.21
99	1443	000665	ASISTENTE TÉCNICO EN MONITOREO	DICIEMBRE	CAS	CUBIERTA	DNI	47441857	GONZÁLES BARDÀLEZ, DAYCE KATTY	03/06/2019	INDETERMINADO	3,500.00	0.00	0.00
100	1443	000684	ASISTENTE TÉCNICO EN MONITOREO	DICIEMBRE	CAS	CUBIERTA	DNI	44131815	GONZALES BEJAR, CESAR AUGUSTO	02/01/2019	INDETERMINADO	3,500.00	3,500.00	3,082.80
101	1443	000299	Especialista de Sostenibilidad	DICIEMBRE	CAS	CUBIERTA	DNI	01310942	GONZALES CHURA, JULIO	01/02/2017	INDETERMINADO	9,000.00	9,000.00	7,083.90
102	1443	000107	TECNICO EN SOPORTE INFORMÁTICO	DICIEMBRE	CAS	CUBIERTA	DNI	10881843	GONZALES HIDALGO, ALEJANDRO RICARDO	24/07/2019	INDETERMINADO	5,500.00	5,500.00	3,801.69
103	1443	000111	CONDUCTOR DE VEHÍCULO	DICIEMBRE	CAS	CUBIERTA	DNI	40657291	GONZALES SEGOVIA, JOAQUÍN	06/01/2014	INDETERMINADO	3,000.00	3,000.00	2,018.02
104	1443	000615	ESPECIALISTA EN CONTRATACIONES Y ADQUISICIONES	DICIEMBRE	CAS	CUBIERTA	DNI	15742557	GONZALES TRINIDAD, JOHNNY DELFIN	02/03/2020	INDETERMINADO	8,500.00	8,500.00	6,715.00
105	1443	000302	Especialista de Sostenibilidad	DICIEMBRE	CAS	CUBIERTA	DNI	40121758	GUERRA MEZA, FREDY	20/04/2017	INDETERMINADO	9,000.00	9,000.00	7,071.30
106	1443	000559	ESPECIALISTA SOCIAL	DICIEMBRE	CAS	CUBIERTA	DNI	80385070	GUERRERO APONTE, GLADYS	03/01/2018	INDETERMINADO	9,000.00	9,000.00	7,207.20
107	1443	000217	ASISTENTE ADMINISTRATIVO	DICIEMBRE	CAS	CUBIERTA	DNI	08760567	GUILLEN ANICAMA, LILIANA HELENA	01/12/2014	INDETERMINADO	3,500.00	3,500.00	2,218.79
108	1443	000602	ESPECIALISTA EN SUPERVISIÓN II	DICIEMBRE	CAS	CUBIERTA	DNI	16806374	GUZMAN CARRANZA, CARLOS ANDRES	29/12/2020	INDETERMINADO	10,000.00	10,000.00	7,736.24
109	1443	000696	ASISTENTE TÉCNICO	DICIEMBRE	CAS	CUBIERTA	DNI	41342759	GUZMÁN VALVERDE, ELIANA PATRICIA	01/10/2019	INDETERMINADO	3,500.00	3,500.00	3,089.10
110	1443	000059	ESPECIALISTA EN SUPERVISIÓN II	DICIEMBRE	CAS	CUBIERTA	DNI	44389568	HERNA PURISACA, CESAR AUGUSTO	17/12/2019	INDETERMINADO	10,000.00	10,000.00	8,003.00
111	1443	000040	ASISTENTE EN CONTROL PATRIMONIAL	DICIEMBRE	CAS	CUBIERTA	DNI	09854184	HIDALGO NUÑEZ, CESAR HUGO	01/12/2014	INDETERMINADO	4,000.00	4,000.00	3,203.20
112	1443	000367	Especialista Monitoreo de Proyectos	DICIEMBRE	CAS	CUBIERTA	DNI	21413292	HIDALGO REYES, JOSE ANTONIO	01/02/2017	INDETERMINADO	9,000.00	9,000.00	7,079.40
113	1443	000271	TÉCNICO CONTABLE	DICIEMBRE	CAS	CUBIERTA	DNI	08844900	HIJAR CACERES, HUMBERTO NAHUD	22/09/2016	INDETERMINADO	5,500.00	5,500.00	4,329.05
114	1443	000357	Especialista Monitoreo de Proyectos	DICIEMBRE	CAS	CUBIERTA	DNI	42437743	HUANAMBAL MIREZ, JORGE ORLANDO	01/02/2017	INDETERMINADO	9,000.00	9,000.00	7,079.40
115	1443	000333	Especialista de Estudios	DICIEMBRE	CAS	CUBIERTA	DNI	42208776	HUAYNA MAMANI, OSCAR CARLOS	01/02/2017	INDETERMINADO	9,000.00	9,000.00	7,071.30
116	1443	000686	ASISTENTE TÉCNICO EN MONITOREO	DICIEMBRE	CAS	CUBIERTA	DNI	44639384	HUAYRA HUANHUAYO, SAUL	02/01/2019	INDETERMINADO	3,500.00	3,500.00	2,998.90
117	1443	000341	Especialista de Estudios	DICIEMBRE	CAS	CUBIERTA	DNI	42549911	HUAYTA HUANCA, EDUARDO CRISTHIAN	20/04/2017	INDETERMINADO	9,000.00	9,000.00	7,202.70
118	1443	000350	ESPECIALISTA EN MONITOREO DE PROYECTOS	DICIEMBRE	CAS	CUBIERTA	DNI	42041713	HUERTA SOLÍS, CÉSAR ARTURO	20/10/2020	INDETERMINADO	9,000.00	9,000.00	7,071.30
119	1443	000186	ESPECIALISTA EN SUPERVISIÓN Y/O PROYECTOS	DICIEMBRE	CAS	CUBIERTA	DNI	31670182	HUERTA SOLIS, NELSON FERNANDO	17/05/2021	INDETERMINADO	8,500.00	8,500.00	7,820.00
120	1443	000605	ESPECIALISTA EN MONITOREO	DICIEMBRE	CAS	CUBIERTA	DNI	01320679	HUMPIRI TISNADO, JULIO CESAR	19/03/2018	INDETERMINADO	9,000.00	9,000.00	7,083.90
121	1443	000346	ESPECIALISTA EN MONITOREO	DICIEMBRE	CAS	CUBIERTA	DNI	20059737	IBARRA POMA, EDGAR FRANCISCO	01/08/2019	INDETERMINADO	9,000.00	9,000.00	7,223.40
122	1443	000039	ESPECIALISTA EN SUPERVISIÓN II	DICIEMBRE	CAS	CUBIERTA	DNI	18161859	INCIO NOMBERTO, JOHN EDWARD	18/08/2020	INDETERMINADO	10,000.00	10,000.00	8,026.00
123	1443	000572	ESPECIALISTA EN ESTUDIOS II	DICIEMBRE	CAS	CUBIERTA	DNI	08511661	INGA RENGIFO, LOURDES ESPERANZA	31/10/2017	INDETERMINADO	10,000.00	10,000.00	7,863.80
124	1443	000124	AUXILIAR DE OFICINA	DICIEMBRE	CAS	CUBIERTA	DNI	08758238	IPANAQUÉ ORELLANA, RAÚL ERNESTO	06/01/2014	INDETERMINADO	2,000.00	2,000.00	1,740.00
125	1443	000641	Especialista en Monitoreo	DICIEMBRE	CAS	CUBIERTA	DNI	40766966	JIMÉNEZ FLORES, JORGE FERNANDO	02/07/2018	INDETERMINADO	9,000.00	8,100.00	6,478.38
126	1443	000619	COORDINADORA DE ÁREA DEL ÁREA DE RECURSOS HUMANOS	DICIEMBRE	CAS	CUBIERTA	DNI	70435079	JULCA CIRIACO, MARIA LUISA	17/05/2021	31/12/2021	12,000.00	12,000.00	9,631.64
127	1443	000656	ESPECIALISTA SOCIAL	DICIEMBRE	CAS	CUBIERTA	DNI	44376402	LAZO CAÑETE, FRANCIS	11/03/2019	INDETERMINADO	5,000.00	5,000.00	3,950.00
128	1443	000603	ESPECIALISTA EN SEGUIMIENTO	DICIEMBRE	CAS	CUBIERTA	DNI	20040197	LEON OSCANOA, ENRIQUE MICHEL	01/09/2020	INDETERMINADO	8,000.00	8,000.00	6,296.80
129	1443	000128	CONDUCTOR DE VEHÍCULO	DICIEMBRE	CAS	CUBIERTA	DNI	21782021	LÉVANO DE LA CRUZ, RÓMULO CÉSAR	06/01/2014	INDETERMINADO	3,000.00	3,000.00	2,642.80
130	1443	000413	Técnico en Construcción	DICIEMBRE	CAS	CUBIERTA	DNI	70260683	LLALLICO MANZANEDO, JUAN JOSE	01/02/2017	INDETERMINADO	3,500.00	3,500.00	3,045.00
131	1443	000130	SUPERVISOR SOCIAL	DICIEMBRE	CAS	CUBIERTA	DNI	16786901	LLAPAPASCA RODRIGUEZ, ROGER	15/07/2013	INDETERMINADO	8,500.00	8,500.00	6,822.10
132	1443	000545	ANALISTA EN EVALUACIÓN	DICIEMBRE	CAS	CUBIERTA	DNI	06607316	LOLI ROMERO, MARIANA	03/01/2018	INDETERMINADO	7,000.00	7,000.00	7,000.00
133	1443	000582	ESPECIALISTA EN CONTROL PREVIO	DICIEMBRE	CAS	CUBIERTA	DNI	32956557	LOMBARDI VILLANUEVA, JERRY JUAN	01/02/2018	INDETERMINADO	8,500.00	8,500.00	7,015.06
134	1443	000160	CONDUCTOR DE VEHÍCULO	DICIEMBRE	CAS	CUBIERTA	DNI	42468436	LÓPEZ CAMONES, ALEXANDER LENIN	06/08/2015	INDETERMINADO	2,500.00	2,500.00	2,175.00
135	1443	000573	ESPECIALISTA EN ESTUDIOS II	DICIEMBRE	CAS	CUBIERTA	DNI	07632734	LÓPEZ LEÓN, NESTOR FREDY	31/10/2017	INDETERMINADO	10,000.00	10,000.00	8,026.00
136	1443	000382	Especialista Social	DICIEMBRE	CAS	CUBIERTA	DNI	42344731	LÓPEZ LIZARRAGA, MAYRA LUZ	01/02/2017	INDETERMINADO	5,000.00	5,000.00	3,776.50
137	1443	000269	COORDINADOR DE ÁREA DEL ÁREA DE PROYECTOS ESPECIALES	DICIEMBRE	CAS	CUBIERTA	DNI	09668507	LÓPEZ VALDEZ, FLOR AGRIPINA	26/10/2019	CONFIANZA	12,000.00	12,000.00	9,462.44
138	1443	000005	ESPECIALISTA EN GESTION DE LA INFORMACION Y PROCESOS	DICIEMBRE	CAS	CUBIERTA	DNI	07868605	LOZADA BONILLA, MARIA AMPARO	03/03/2015	INDETERMINADO	12,000.00	12,000.00	9,110.09
139	1443	000374	ESPECIALISTA SOCIAL	DICIEMBRE	CAS	CUBIERTA	DNI	41053321	LOZADA ENRIQUEZ, LUCERO DELICIA	02/12/2019	INDETERMINADO	5,000.00	5,000.00	4,350.00
140	1443	000153	ASISTENTE ADMINISTRATIVO DOCUMENTARIO	DICIEMBRE	CAS	CUBIERTA	DNI	10594651	LOZANO BLANCOS, JOSE EFRAIN	07/09/2015	INDETERMINADO	3,000.00	3,000.00	2,647.80
141	1443	000652	ESPECIALISTA DE ESTUDIOS	DICIEMBRE	CAS	CUBIERTA	DNI	08052306	LUDEÑA QUIQUIA, CESAR AUGUSTO	26/10/2018	INDETERMINADO	9,000.00	9,000.00	7,091.10
142	1443	000028	ESPECIALISTA EN EVALUACIÓN DE PROYECTOS	DICIEMBRE	CAS	CUBIERTA	DNI	46578936	MACELI SIMON, ANIKA PAOOLA	02/12/2019	INDETERMINADO	8,500.00	8,500.00	6,382.10
143	1443	000372	ESPECIALISTA EN MONITOREO DE PROYECTOS	DICIEMBRE	CAS	CUBIERTA	DNI	01991949	MACHICAO CLAROS, PERCY	04/12/2019	INDETERMINADO	9,000.00	9,000.00	7,207.20
144	1443	000306	Especialista en Monitoreo	DICIEMBRE	CAS	CUBIERTA	DNI	31834092	MACHUCA LUIS, JAIME EDGAR	08/02/2018	INDETERMINADO	9,000.00	9,000.00	7,198.20
145	1443	000411	CONDUCTOR DE VEHÍCULO	DICIEMBRE	CAS	CUBIERTA	DNI	10308478	MAGRO HUAPAYA, SEVERINO ANIBAL	23/09/2019	INDETERMINADO	3,000.00	3,000.00	2,601.30
146	1443	000645	ASISTENTE TÉCNICO EN MONITOREO	DICIEMBRE	CAS	CUBIERTA	DNI	41963731	MAGUIÑA JAVIER, MICHELL ARTURO	03/06/2019	INDETERMINADO	3,500.00	3,500.00	3,079.30
147	1443	000381	Especialista Social	DICIEMBRE	CAS	CUBIERTA	DNI	24981978	MAMANI CHUJTAYA, MARIA LUISA	01/02/2017	INDETERMINADO	5,000.00	5,000.00	4,001.50
148	1443	000606	ANALISTA EN SERVICIOS GENERALES	DICIEMBRE	CAS	CUBIERTA	DNI	45999634	MANAYAY AZABACHE, PEDRO ANDRES	13/02/2018	INDETERMINADO	7,000.00	7,000.00	5,602.10
149	1443	000010	COORDINADOR DEL ÁREA DEL ÁREA DE TESORERÍA	DICIEMBRE	CAS	CUBIERTA	DNI	41931587	MARQUINA BENDEZU, YURI IVAN	25/03/2019	INDETERMINADO	12,000.00	12,000.00	10,439.24
150	1443	000255	ESPECIALISTA EN EVALUACIÓN DE PROYECTOS DE INVERSIÓN PÚBLICA	DICIEMBRE	CAS	CUBIERTA	DNI	08654283	MARTEL ORTIZ, MERY ALEJANDRINA	01/06/2016	INDETERMINADO	8,500.00	8,500.00	6,642.65
151	1443	000418	CONDUCTOR DE VEHÍCULO	DICIEMBRE	CAS	CUBIERTA	DNI	28316864	MARTINEZ CISNEROS, EDGAR	17/05/2021	INDETERMINADO	3,000.00	3,000.00	2,610.00
152	1443	000585	ANALISTA EN MONITOREO Y SEGUIMIENTO	DICIEMBRE	CAS	CUBIERTA	DNI	08781384	MAS RAMIREZ, CARLOS ALFREDO	04/11/2019	INDETERMINADO	8,000.00	8,000.00	5,964.80
153	1443	000211	ESPECIALISTA GEOGRAFO	DICIEMBRE	CAS	CUBIERTA	DNI	08902956	MAURICIO TIXE, MARCO ANTONIO	04/11/2014	INDETERMINADO	9,000.00	9,000.00	7,071.30
154	1443	000284	JEFE DE UNIDAD DE LA UNIDAD DE ADMINISTRACIÓN	DICIEMBRE	CAS	CUBIERTA	DNI	07713334	MEDINA BEDOYA, RONALD HUMBERTO	01/09/2021	CONFIANZA	14,000.00	14,000.00	11,060.00
155	1443	000636	Técnico en Trasferencias y Organización Documental	DICIEMBRE	CAS	CUBIERTA	DNI	45259315	MELENDEZ SALAZAR, MAX FRANCIS	03/07/2018	INDETERMINADO	4,000.00	4,000.00	2,625.77

FIRMA DIGITAL
PERÚ Ministerio de Vivienda, Construcción y Saneamiento
VIVIENDA
Firmado digitalmente por:ZEVALLOS CABANILLAS Katia FAU 20504743307 soft
Motivo: En señal de conformidad
Fecha: 2022/03/18 18:21:18-0500

MVCS
Por: CALDERON NISHIDA Carlos Hermilio FAU
20504743307 soft
Motivo: Doy V° B°
Fecha: 2022/03/18 18:50:51-0500

156	1443	000231	ABOGADO ESPECIALISTA EN DERECHO ADMINISTRATIVO Y CONTRATACIONES DEL ESTADO	DICIEMBRE	CAS	CUBIERTA	DNI	08849822	MELGAR GUEVARA, MANUEL ANTONIO	10/09/2014	INDETERMINADO	12,000.00	12,000.00	9,643.64
157	1443	000635	Técnico en Procesos Archivísticos	DICIEMBRE	CAS	CUBIERTA	DNI	44098762	MELGAREJO DIAZ, EDITH DELIA	04/07/2018	INDETERMINADO	5,000.00	5,000.00	4,350.00
158	1443	000371	Especialista Monitoreo de Proyectos	DICIEMBRE	CAS	CUBIERTA	DNI	80299642	MENDEZ CORDOVA, KAREM MAYTHE	20/04/2017	INDETERMINADO	9,000.00	9,000.00	7,223.40
159	1443	000216	ESPECIALISTA EN CONTABILIDAD SENIOR	DICIEMBRE	CAS	CUBIERTA	DNI	17449016	MENDOZA BRAVO, GISELA MARIBEL	17/03/2014	INDETERMINADO	8,500.00	8,500.00	6,690.35
160	1443	000620	ESPECIALISTA EN SUPERVISIÓN II	DICIEMBRE	CAS	CUBIERTA	DNI	17536406	MENDOZA CALLACNA, TEODORO FLORENTINO	02/12/2019	INDETERMINADO	10,000.00	10,000.00	7,474.13
161	1443	000677	JEFE DE UNIDAD DE LA UNIDAD TÉCNICA DE PROYECTOS	DICIEMBRE	CAS	CUBIERTA	DNI	25417310	MERA BERRIOS, JOSE MOISES	01/03/2021	CONFIANZA	14,000.00	14,000.00	11,068.64
162	1443	000058	ESPECIALISTA EN ESTUDIOS I	DICIEMBRE	CAS	CUBIERTA	DNI	22480992	MIRAVAL BERROSPI, JOSE DUNCAN	17/05/2021	INDETERMINADO	8,500.00	8,500.00	6,822.10
163	1443	000353	Especialista Monitoreo de Proyectos	DICIEMBRE	CAS	CUBIERTA	DNI	26709553	MISAHUAMAN DEL CAMPO, MELBA ELIZABETH	01/02/2017	INDETERMINADO	9,000.00	9,000.00	7,943.40
164	1443	000378	Especialista Social	DICIEMBRE	CAS	CUBIERTA	DNI	26697540	MISAHUAMAN DEL CAMPO, RAQUEL MARLENY	09/02/2017	INDETERMINADO	5,000.00	5,000.00	4,413.00
165	1443	000391	Especialista Social	DICIEMBRE	CAS	CUBIERTA	DNI	41850191	MOGOLLON LLONTOP, MARILU MERCEDES	03/02/2017	INDETERMINADO	5,000.00	5,000.00	3,950.00
166	1443	000667	ASISTENTE TÉCNICO EN MONITOREO	DICIEMBRE	CAS	CUBIERTA	DNI	45745364	MOLINA LIZANA, MIGUEL	26/10/2018	INDETERMINADO	3,500.00	3,500.00	3,089.10
167	1443	000319	ESPECIALISTA EN ESTUDIOS	DICIEMBRE	CAS	CUBIERTA	DNI	41983669	MOLINA QUIZA, WILFREDO	02/08/2019	INDETERMINADO	9,000.00	9,000.00	7,110.00
168	1443	000369	Especialista Monitoreo de Proyectos	DICIEMBRE	CAS	CUBIERTA	DNI	41629929	MONTALVAN RUIZ, DARWIN	17/04/2017	INDETERMINADO	9,000.00	9,000.00	7,079.40
169	1443	000616	ESPECIALISTA EN ADQUISICIONES	DICIEMBRE	CAS	CUBIERTA	DNI	40126521	MONZON PONCE DE LEON, SUZANNE EMILY	16/05/2018	INDETERMINADO	8,500.00	8,500.00	6,026.05
170	1443	000292	Especialista de Sostenibilidad	DICIEMBRE	CAS	CUBIERTA	DNI	24494403	MORALES PEZO, MARÍA ÚRSULA	01/02/2017	INDETERMINADO	9,000.00	9,000.00	7,083.90
171	1443	000079	ASISTENTE ADMINISTRATIVO	DICIEMBRE	CAS	CUBIERTA	DNI	07003178	MORALES VERA, ROSA	18/11/2014	INDETERMINADO	4,500.00	4,500.00	3,552.29
172	1443	000126	ANALISTA EN GESTIÓN DOCUMENTAL Y ARCHIVO	DICIEMBRE	CAS	CUBIERTA	DNI	25780183	MORENO VASQUEZ, JORGE LUIS	14/07/2015	INDETERMINADO	7,000.00	7,000.00	5,506.20
173	1443	000571	ESPECIALISTA EN SUPERVISION II	DICIEMBRE	CAS	CUBIERTA	DNI	18139439	MOYA AVALOS, LENINA	07/05/2019	INDETERMINADO	10,000.00	10,000.00	7,644.85
174	1443	000148	CONDUCTOR DE VEHÍCULO	DICIEMBRE	CAS	CUBIERTA	DNI	10533535	MULLISACA PACCO, ABRAHAM	06/01/2014	INDETERMINADO	3,000.00	3,000.00	2,361.30
175	1443	000679	ESPECIALISTA EN MONITOREO DE PROYECTOS	DICIEMBRE	CAS	CUBIERTA	DNI	21462367	MUÑOZ BENDEZU, RUTH FANNY	01/10/2019	INDETERMINADO	9,000.00	9,000.00	7,083.90
176	1443	000594	ESPECIALISTA EN MONITOREO DE PROYECTOS Y PROCESOS	DICIEMBRE	CAS	CUBIERTA	DNI	10285016	MUÑOZ MORENO, JOSE FERNANDO	29/12/2020	INDETERMINADO	10,000.00	10,000.00	7,994.66
177	1443	000638	PROFESIONAL EN DERECHO	DICIEMBRE	CAS	CUBIERTA	DNI	45889559	NATTERI LOPEZ, REYMOND GIACCOMO	21/10/2020	INDETERMINADO	9,000.00	9,000.00	7,181.69
178	1443	000678	ESPECIALISTA DE ESTUDIOS	DICIEMBRE	CAS	CUBIERTA	DNI	22641607	NIETO FIGUEREDO, ATHALIA GLADYS	02/01/2019	INDETERMINADO	9,000.00	9,000.00	7,207.20
179	1443	000334	Especialista de Estudios	DICIEMBRE	CAS	CUBIERTA	DNI	23950258	NINA GUTIERREZ, HAROLDO SILVESTRE	01/02/2017	INDETERMINADO	9,000.00	9,000.00	7,195.20
180	1443	000644	CONDUCTOR DE VEHÍCULOS	DICIEMBRE	CAS	CUBIERTA	DNI	44018410	NIÑO DE GUZMAN VELASQUEZ, NILO	05/08/2019	INDETERMINADO	3,000.00	3,000.00	2,610.00
181	1443	000657	ESPECIALISTA EN EVALUACIÓN DE PROYECTOS	DICIEMBRE	CAS	CUBIERTA	DNI	42255148	NOE YAPAPASCA, WALTER AGUSTO	16/11/2018	INDETERMINADO	9,000.00	9,000.00	7,083.90
182	1443	000649	ESPECIALISTA EN MONITOREO	DICIEMBRE	CAS	CUBIERTA	DNI	40631162	NOLASCO ORELLANA, MARIA SOLEDAD	03/10/2018	INDETERMINADO	9,000.00	9,000.00	7,207.20
183	1443	000713	ESPECIALISTA SENIOR DE PRESUPUESTO	DICIEMBRE	CAS	CUBIERTA	DNI	07310553	NOLASCO RODRIGUEZ, CARMEN SUSANA	01/02/2019	INDETERMINADO	11,000.00	11,000.00	8,659.34
184	1443	000588	PROFESIONAL EN DERECHO	DICIEMBRE	CAS	CUBIERTA	DNI	18143814	NÚÑEZ GONZÁLEZ, MIRKA KATHERINE	23/11/2017	INDETERMINADO	8,000.00	8,000.00	6,140.80
185	1443	000712	JEFE DE UNIDAD DE LA UNIDAD TÉCNICA DE GESTIÓN TERRITORIAL	DICIEMBRE	CAS	CUBIERTA	DNI	41699782	NUÑEZ WONG, ERICK ARNOLD	15/08/2019	CONFIANZA	14,000.00	14,000.00	11,273.04
186	1443	000438	Técnico en Construcción	DICIEMBRE	CAS	CUBIERTA	DNI	46458931	ÑAÑEZ CHOQUE, JAIR CONSTANTINO	20/04/2017	INDETERMINADO	3,500.00	3,500.00	3,081.05
187	1443	000364	Especialista Monitoreo de Proyectos	DICIEMBRE	CAS	CUBIERTA	DNI	28317374	OCHANTE TINEO, ANGEL MOISES	01/02/2017	INDETERMINADO	9,000.00	9,000.00	7,223.40
188	1443	000379	Especialista Social	DICIEMBRE	CAS	CUBIERTA	DNI	23993295	OCON ARAUJO, CHARLES	01/02/2017	INDETERMINADO	5,000.00	5,000.00	3,999.00
189	1443	000625	COORDINADOR TÉCNICO	DICIEMBRE	CAS	CUBIERTA	DNI	10621329	ORELLANA COZ DE CONZA, BETSABE MURIEL	07/09/2021	CONFIANZA	14,000.00	14,000.00	11,266.04
190	1443	000595	ESPECIALISTA EN EVALUACIÓN	DICIEMBRE	CAS	CUBIERTA	DNI	70082011	ORELLANA FELIPE, RAUL EDUARDO	02/03/2020	INDETERMINADO	9,000.00	9,000.00	7,079.40
191	1443	000050	ANALISTA DE EJECUCION PRESUPUESTAL	DICIEMBRE	CAS	CUBIERTA	DNI	25536375	ORMEÑO VALENCIA, MARIA OLGA	10/04/2015	INDETERMINADO	7,000.00	7,000.00	5,378.00
192	1443	000680	ESPECIALISTA SOCIAL	DICIEMBRE	CAS	CUBIERTA	DNI	42346840	ORTIZ HUAYLLA, ZOSIMO	02/01/2019	INDETERMINADO	5,000.00	5,000.00	4,333.00
193	1443	000297	Especialista de Sostenibilidad	DICIEMBRE	CAS	CUBIERTA	DNI	40913508	OSORIO CARRASCO, CÉSAR RICARDO	17/04/2017	INDETERMINADO	9,000.00	9,000.00	7,083.90
194	1443	000427	ASISTENTE TÉCNICO	DICIEMBRE	CAS	CUBIERTA	DNI	72518810	PACHERRES TIMANA, SARITA JUDITH	02/03/2020	INDETERMINADO	3,500.00	3,500.00	2,809.10
195	1443	000561	ESPECIALISTA SOCIAL	DICIEMBRE	CAS	CUBIERTA	DNI	06931770	PAICO MOSCOL, CARLOS ALBERTO	09/05/2018	INDETERMINADO	5,000.00	5,000.00	4,350.00
196	1443	000692	ASISTENTE TÉCNICO EN LIQUIDACIONES	DICIEMBRE	CAS	CUBIERTA	DNI	22517936	PALACIOS ALCÀNTARA, EDSON LYNDER	11/03/2019	INDETERMINADO	3,500.00	3,500.00	3,082.80
197	1443	000550	ESPECIALISTA EN ESTUDIOS III	DICIEMBRE	CAS	CUBIERTA	DNI	70265970	PALMA VARGAS, RICARDO	02/04/2018	INDETERMINADO	11,000.00	11,000.00	8,690.00
198	1443	000155	SUPERVISOR SOCIAL	DICIEMBRE	CAS	CUBIERTA	DNI	42058933	PALOMINO PEREZ, MAYA SANDRA	15/07/2013	INDETERMINADO	8,500.00	8,500.00	6,259.00
199	1443	000106	ESPECIALISTA EN SUPERVISIÓN DE OBRAS, COSTOS Y PRESUPUESTOS	DICIEMBRE	CAS	CUBIERTA	DNI	30832550	PARICAHUA ANAHUE, CESAR	13/05/2015	INDETERMINADO	10,000.00	10,000.00	7,871.00
200	1443	000698	TÉCNICO EN SOPORTE INFORMÁTICO	DICIEMBRE	CAS	CUBIERTA	DNI	42637921	PARIHUAMAN CURSE, JHONNY ROBERT	02/01/2019	INDETERMINADO	5,500.00	5,500.00	4,361.27
201	1443	000614	PROFESIONAL EN DERECHO	DICIEMBRE	CAS	CUBIERTA	DNI	41004056	PARRA BASADRE, RENZO PAUL	02/04/2018	INDETERMINADO	9,000.00	9,000.00	7,207.20
202	1443	000577	ESPECIALISTA EN INFORMÁTICA I	DICIEMBRE	CAS	CUBIERTA	DNI	40512168	PASQUEL CABANA, FELIX EDINHO	21/06/2019	INDETERMINADO	9,000.00	9,000.00	7,083.90
203	1443	000208	ESPECIALISTA EN SUPERVISIÓN II	DICIEMBRE	CAS	CUBIERTA	DNI	20080637	PEÑA ORREGO, EDUARDO FLORENTINO	20/12/2019	INDETERMINADO	10,000.00	2,000.00	1,574.20
204	1443	000664	ASISTENTE TÉCNICO EN LIQUIDACIONES	DICIEMBRE	CAS	CUBIERTA	DNI	16670948	PERLECHE UCEDA, BETY ISABEL	03/10/2018	INDETERMINADO	3,500.00	3,500.00	3,082.80
205	1443	000063	ESPECIALISTA EN GESTION MUNICIPAL	DICIEMBRE	CAS	CUBIERTA	DNI	03127155	PINTADO REYES, JOSE ALEXANDER	01/04/2015	INDETERMINADO	10,000.00	10,000.00	7,871.00
206	1443	000002	COORDINADOR DEL ÁREA DEL ÁREA DE CONTABILIDAD	DICIEMBRE	CAS	CUBIERTA	DNI	09925628	PIZARRO ALMERCO, HENDER	25/03/2019	INDETERMINADO	12,000.00	12,000.00	7,998.27
207	1443	000171	ESPECIALISTA EN SUPERVISIÓN Y MONITOREO DE PROYECTOS	DICIEMBRE	CAS	CUBIERTA	DNI	43069750	PONCE BARNETT, TIRZA NEVAI	03/06/2019	INDETERMINADO	8,500.00	4,533.33	3,638.45
208	1443	000670	ASISTENTE TÉCNICO EN MONITOREO	DICIEMBRE	CAS	CUBIERTA	DNI	46722793	PONCE MERMA, DELFIN	26/10/2018	INDETERMINADO	3,500.00	3,500.00	3,082.80
209	1443	000687	ASISTENTE TÉCNICO EN LIQUIDACIONES	DICIEMBRE	CAS	CUBIERTA	DNI	45756597	PONCE MERMA, TATIANA	04/11/2019	INDETERMINADO	3,500.00	3,500.00	3,089.10
210	1443	000294	Especialista de Sostenibilidad	DICIEMBRE	CAS	CUBIERTA	DNI	43991603	PORRAS SÁNCHEZ, GLADYS MIRIAM	01/02/2017	INDETERMINADO	9,000.00	9,000.00	7,050.70
211	1443	000220	ASISTENTE DE ALMACÈN Y CONTROL PATRIMONIAL	DICIEMBRE	CAS	CUBIERTA	DNI	80453519	PORTAL FERNANDEZ, CHRISTIAN RUDY	12/03/2013	INDETERMINADO	4,000.00	4,000.00	2,436.93
212	1443	000078	ESPECIALISTA SOCIAL DE MONITOREO DE ESTUDIOS	DICIEMBRE	CAS	CUBIERTA	DNI	10020785	PUCHURI BELLIDO, MABEL	01/04/2015	INDETERMINADO	10,000.00	10,000.00	7,871.00
213	1443	000672	ASISTENTE TÉCNICO EN MONITOREO	DICIEMBRE	CAS	CUBIERTA	DNI	43672258	PUERTA PINEDO, YGOR JOFRE	04/12/2018	INDETERMINADO	3,500.00	3,500.00	3,082.80
214	1443	000144	ASISTENTE ADMINISTRATIVO	DICIEMBRE	CAS	CUBIERTA	DNI	10633584	QUEZADA VALDEZ, SUSAN CAROL	01/12/2014	INDETERMINADO	4,500.00	4,500.00	3,594.10
215	1443	000169	CONDUCTOR DE VEHÍCULO PARA LA SEDE CENTRAL DEL PNSR	DICIEMBRE	CAS	CUBIERTA	DNI	42248248	QUIROZ AGUILAR, MIGUEL ANGEL	06/01/2014	INDETERMINADO	3,000.00	3,000.00	2,105.32
216	1443	000308	ESPECIALISTA DE ESTUDIOS	DICIEMBRE	CAS	CUBIERTA	DNI	28295158	QUISPE CUADROS, ANIBAL	05/11/2018	INDETERMINADO	9,000.00	9,000.00	7,223.40
217	1443	000398	ASISTENTE TÉCNICO EN MONITOREO	DICIEMBRE	CAS	CUBIERTA	DNI	47335301	QUISPE TAYPE, MARIA ELENA	03/06/2019	INDETERMINADO	3,500.00	3,500.00	3,089.10
218	1443	000627	COORDINADOR DE ÁREA DEL ÁREA DE ABASTECIMIENTO Y CONTROL PATRIMONIAL	DICIEMBRE	CAS	CUBIERTA	DNI	41486759	QUIROZ YERREN, CARMEN GISSELLY	06/09/2021	CONFIANZA	12,000.00	12,000.00	9,665.24
219	1443	000662	PROFESIONAL EN DERECHO	DICIEMBRE	CAS	CUBIERTA	DNI	40365659	RABASA BARBOZA, ASCELI ISABEL	20/10/2020	INDETERMINADO	9,000.00	9,000.00	7,071.30
220	1443	000671	ASISTENTE TÉCNICO EN LIQUIDACIONES	DICIEMBRE	CAS	CUBIERTA	DNI	45407261	RAMOS ARENAS, KARIN ERIKA	26/10/2018	INDETERMINADO	3,500.00	3,500.00	3,033.10
221	1443	000669	ASISTENTE TÉCNICO EN MONITOREO	DICIEMBRE	CAS	CUBIERTA	DNI	46306605	RAMOS CORDOVA, HENRY	26/10/2018	INDETERMINADO	3,500.00	3,500.00	3,045.00
222	1443	000300	Especialista de Sostenibilidad	DICIEMBRE	CAS	CUBIERTA	DNI	01146677	REATEGUI CORDOVA, JAVIER	17/04/2017	INDETERMINADO	9,000.00	9,000.00	7,223.40
223	1443	000288	ESPECIALISTA FINANCIERO CONTABLE	DICIEMBRE	CAS	CUBIERTA	DNI	10288005	REATEGUI RAMIREZ, MARY ROSA	01/09/2019	INDETERMINADO	10,000.00	10,000.00	7,727.00
224	1443	000682	ASISTENTE TÉCNICO EN LIQUIDACIONES	DICIEMBRE	CAS	CUBIERTA	DNI	26706173	REYES VILLEGAS, STALIN	02/12/2019	INDETERMINADO	3,500.00	3,500.00	3,034.85
225	1443	000386	Especialista Social	DICIEMBRE	CAS	CUBIERTA	DNI	40048873	REYES ZARATE, EDITH	01/02/2017	INDETERMINADO	5,000.00	5,000.00	4,013.00
226	1443	000552	ESPECIALISTA EN MONITOREO	DICIEMBRE	CAS	CUBIERTA	DNI	21884322	RIVERA HURTADO, ROXANA	07/09/2020	INDETERMINADO	10,000.00	10,000.00	7,900.00
227	1443	000659	Auxiliar de Oficina	DICIEMBRE	CAS	CUBIERTA	DNI	48037939	RIVERA SHUPINGAHUA, CARLOS HUMBERTO	24/07/2018	INDETERMINADO	3,000.00	3,000.00	2,199.30
228	1443	000081	ASISTENTE ADMINISTRATIVO	DICIEMBRE	CAS	CUBIERTA	DNI	43780808	RODRIGUEZ CARRASCO, MERLY ANALY	02/03/2020	INDETERMINADO	3,500.00	3,500.00	3,083.31
229	1443	000174	ASISTENTE ADMINISTRATIVO	DICIEMBRE	CAS	CUBIERTA	DNI	22273104	RODRIGUEZ LANDEO, ELIZABETH CATERINE	21/10/2013	INDETERMINADO	4,500.00	4,500.00	3,901.95
230	1443	000349	ESPECIALISTA EN MONITOREO	DICIEMBRE	CAS	CUBIERTA	DNI	10642743	RODRIGUEZ VENEGAS, JUAN MARTIN	29/12/2020	INDETERMINADO	9,000.00	9,000.00	7,207.20
231	1443	000278	ESPECIALISTA EN EVALUACIÓN	DICIEMBRE	CAS	CUBIERTA	DNI	45446037	ROMERO DIAZ, KAREN JUDITH	04/11/2019	INDETERMINADO	8,500.00	8,500.00	6,819.25
232	1443	000293	ESPECIALISTA SOSTENIBILIDAD	DICIEMBRE	CAS	CUBIERTA	DNI	22499194	ROMERO MORALES, MARCO ANTONIO	04/11/2019	INDETERMINADO	9,000.00	9,000.00	7,223.40

FIRMA DIGITAL
PERÚ Ministerio de Vivienda, Construcción y Saneamiento
VIVIENDA
Firmado digitalmente por:ZEVALLOS CABANILLAS Katia FAU 20504743307 soft
Motivo: En señal de conformidad
Fecha: 2022/03/18 18:21:18-0500

MVCS
Por: CALDERON NISHIDA Carlos Hermilio FAU
20504743307 soft
Motivo: Doy V° B°
Fecha: 2022/03/18 18:50:51-0500

233	1443	000675	ESPECIALISTA EN SUPERVISION II	DICIEMBRE	CAS	CUBIERTA	DNI	42120028	ROMERO SALAZAR, WALTER EDUARDO	06/05/2019	INDETERMINADO	10,000.00	10,000.00	7,879.15
234	1443	000329	ESPECIALISTA EN ESTUDIOS	DICIEMBRE	CAS	CUBIERTA	DNI	47905654	ROSARIO CANO, FERNANDO ALISONY	04/11/2019	INDETERMINADO	9,000.00	9,000.00	7,223.40
235	1443	000096	ESPECIALISTA EN SUPERVISIÓN HIDROGEOLÓGICA	DICIEMBRE	CAS	CUBIERTA	DNI	16549864	RUBIO FLORES, ROLANDO	04/06/2019	INDETERMINADO	8,500.00	2,550.00	1,790.67
236	1443	000558	CONDUCTOR DE VEHÍCULO	DICIEMBRE	CAS	CUBIERTA	DNI	41232447	SALDAÑA GARCIA, EDUARDO VLADIMIR	01/08/2019	INDETERMINADO	3,000.00	3,000.00	2,601.30
237	1443	000312	ESPECIALISTA EN ESTUDIOS	DICIEMBRE	CAS	CUBIERTA	DNI	10185982	SALDAÑA TORRES, RICHARD HENRY	19/10/2020	INDETERMINADO	9,000.00	9,000.00	7,079.40
238	1443	000102	ASISTENTE ADMINISTRATIVO	DICIEMBRE	CAS	CUBIERTA	DNI	06589022	SALHUANA ESPINOSA, EDDA MERCEDES	01/06/2015	INDETERMINADO	3,000.00	3,000.00	2,537.96
239	1443	000654	ESPECIALISTA DE SOSTENIBILIDAD	DICIEMBRE	CAS	CUBIERTA	DNI	09657868	SALVADOR ATANACIO, JANET MILAGRO	04/12/2018	INDETERMINADO	9,000.00	9,000.00	7,198.20
240	1443	000655	ESPECIALISTA DE SOSTENIBILIDAD	DICIEMBRE	CAS	CUBIERTA	DNI	43635570	SANCHEZ GONZALES, ALBERTO	04/12/2018	INDETERMINADO	9,000.00	9,000.00	7,196.19
241	1443	000551	ASISTENTE ADMINISTRATIVO	DICIEMBRE	CAS	CUBIERTA	DNI	08384507	SÁNCHEZ PAUCAR, NÉLIDA MERCEDES	14/12/2020	INDETERMINADO	3,500.00	3,500.00	3,045.00
242	1443	000393	Especialista Social	DICIEMBRE	CAS	CUBIERTA	DNI	00249840	SANJINEZ CABRERA, DORIS CARMEN	03/02/2017	INDETERMINADO	5,000.00	5,000.00	4,350.00
243	1443	000185	SUPERVISOR SOCIAL	DICIEMBRE	CAS	CUBIERTA	DNI	40433789	SANTA MARÍA CABRERA, GINA JACQUELINE	15/10/2013	INDETERMINADO	8,500.00	8,500.00	6,587.67
244	1443	000718	COORDINADOR DE ÁREA DEL ÁREA DE ESTUDIOS	DICIEMBRE	CAS	CUBIERTA	DNI	21425343	SANTANA PINO, CARMEN LOURDES	25/06/2020	CONFIANZA	12,000.00	12,000.00	9,643.64
245	1443	000387	Especialista Social	DICIEMBRE	CAS	CUBIERTA	DNI	01292211	SARAVIA ANGLES, ZULMA ROCIO	01/02/2017	INDETERMINADO	5,000.00	5,000.00	4,013.00
246	1443	000345	Especialista de Estudios	DICIEMBRE	CAS	CUBIERTA	DNI	43009778	SAUCEDO SANTISTEBAN, JUSTAVO ADOLFO	20/04/2017	INDETERMINADO	9,000.00	9,000.00	7,202.70
247	1443	000570	ESPECIALISTA EN ESTUDIOS I	DICIEMBRE	CAS	CUBIERTA	DNI	10331094	SILVA DIAZ, MAVEL ELIZABETH	31/10/2017	INDETERMINADO	8,500.00	8,500.00	6,822.10
248	1443	000693	ASISTENTE TÉCNICO EN MONITOREO	DICIEMBRE	CAS	CUBIERTA	DNI	22762618	SOBRADO GOMEZ, NILTON YONEL	11/03/2019	INDETERMINADO	3,500.00	3,500.00	3,521.09
249	1443	000061	ASISTENTE DE TESORERIA	DICIEMBRE	CAS	CUBIERTA	DNI	40080691	SOTELO COLLANTES, LOURDES DEL PILAR	15/04/2014	INDETERMINADO	6,000.00	6,000.00	4,266.60
250	1443	000376	Especialista Social	DICIEMBRE	CAS	CUBIERTA	DNI	43667725	SOTO MAMANI, MARIELA	01/02/2017	INDETERMINADO	5,000.00	5,000.00	3,950.00
251	1443	000339	Especialista de Estudios	DICIEMBRE	CAS	CUBIERTA	DNI	40199990	SOUZA DEL AGUILA, JULIO AUGUSTO	17/04/2017	INDETERMINADO	9,000.00	9,000.00	7,207.20
252	1443	000380	Especialista Social	DICIEMBRE	CAS	CUBIERTA	DNI	28313114	SUAREZ CUYA, JESUS	01/02/2017	INDETERMINADO	5,000.00	5,000.00	4,335.50
253	1443	000189	ESPECIALISTA EN LIQUIDACIONES	DICIEMBRE	CAS	CUBIERTA	DNI	44127031	SULCA CRUZ, ALFONSO	22/10/2020	INDETERMINADO	8,500.00	8,500.00	6,822.10
254	1443	000384	Especialista Social	DICIEMBRE	CAS	CUBIERTA	DNI	18162080	TELLO REYNA, HENRY BELTRAN	17/04/2017	INDETERMINADO	5,000.00	5,000.00	4,011.60
255	1443	000112	ESPECIALISTA EN EVALUACIÓN DE LA GESTIÓN SOCIAL	DICIEMBRE	CAS	CUBIERTA	DNI	43825431	TINEO CHINCHAY, MARCO ANTONIO	04/11/2019	INDETERMINADO	8,500.00	8,500.00	6,822.10
256	1443	000086	ESPECIALISTA EN INGENIERIA SANITARIA	DICIEMBRE	CAS	CUBIERTA	DNI	10042636	TINEO CORDOVA, EDGARDO FELIX	21/05/2014	INDETERMINADO	10,500.00	10,500.00	8,257.79
257	1443	000348	ESPECIALISTA EN ESTUDIOS	DICIEMBRE	CAS	CUBIERTA	DNI	40913200	TINEO POZO, TERESA JHADIRA	31/08/2020	INDETERMINADO	9,000.00	9,000.00	7,223.40
258	1443	000314	Especialista de Sostenibilidad	DICIEMBRE	CAS	CUBIERTA	DNI	42109544	TONCONI QUISPE, JHOMAR MARCELINO	17/04/2017	INDETERMINADO	9,000.00	9,000.00	7,198.20
259	1443	000328	Especialista de Estudios	DICIEMBRE	CAS	CUBIERTA	DNI	16534332	TORRES MELENDEZ, WALTER HUMBERTO	01/02/2017	INDETERMINADO	9,000.00	9,000.00	7,110.00
260	1443	000597	ESPECIALISTA EN MONITOREO	DICIEMBRE	CAS	CUBIERTA	DNI	41352721	TORRES SIGUEÑAS, CARLA LILIANA	01/08/2019	INDETERMINADO	9,000.00	9,000.00	6,483.10
261	1443	000586	ANALISTA EN MONITOREO FINANCIERO	DICIEMBRE	CAS	CUBIERTA	DNI	42121934	TUMAY ACUÑA, ROSA SOFIA	02/12/2019	INDETERMINADO	7,000.00	7,000.00	6,066.20
262	1443	000690	ASISTENTE TÉCNICO	DICIEMBRE	CAS	CUBIERTA	DNI	70818339	UCEDA SANCHEZ, JEINER JOEL	27/08/2020	INDETERMINADO	3,500.00	3,500.00	2,809.10
263	1443	000049	ESPECIALISTA EN MONITOREO	DICIEMBRE	CAS	CUBIERTA	DNI	41576671	UCULMANA FAJARDO, ANA DEL PILAR	03/06/2019	INDETERMINADO	9,000.00	9,000.00	7,223.40
264	1443	000113	ESPECIALISTA LEGAL EN RECURSOS HUMANOS	DICIEMBRE	CAS	CUBIERTA	DNI	18160386	URBINA CERQUEIRA, MARÍA LIUBOF	11/10/2019	INDETERMINADO	8,500.00	8,500.00	6,690.35
265	1443	000100	ESPECIALISTA EN INTEGRACIÓN CONTABLE	DICIEMBRE	CAS	CUBIERTA	DNI	19817482	URETA VILA, LUZ MARISOL	01/08/2019	INDETERMINADO	10,000.00	10,000.00	7,871.00
266	1443	000596	ESPECIALISTA EN ESTUDIOS II	DICIEMBRE	CAS	CUBIERTA	DNI	27747049	URTEAGA DIAZ, SEGUNDO EDUARDO	04/04/2018	INDETERMINADO	10,000.00	10,000.00	7,857.00
267	1443	000710	ANALISTA EN SEGUIMIENTO DE MONITOREO	DICIEMBRE	CAS	CUBIERTA	DNI	44809783	VALDIGLESIA MONTESINOS, SANDRA ISABEL	25/03/2019	INDETERMINADO	7,000.00	7,000.00	5,523.47
268	1443	000203	ESPECIALISTA EN TESORERÍA	DICIEMBRE	CAS	CUBIERTA	DNI	40770352	VALVERDE OSORIO, CECILIA RAQUEL	06/01/2014	INDETERMINADO	8,500.00	8,500.00	6,715.00
269	1443	000340	ESPECIALISTA EN ESTUDIOS	DICIEMBRE	CAS	CUBIERTA	DNI	45961001	VARGAS PAUCAR, LUIS GUSTAVO	01/10/2019	INDETERMINADO	9,000.00	9,000.00	7,207.20
270	1443	000258	SUPERVISOR SOCIAL	DICIEMBRE	CAS	CUBIERTA	DNI	40226017	VARGAS RAFAEL, LAUREANO FREDDY	21/07/2016	INDETERMINADO	8,500.00	8,500.00	6,678.45
271	1443	000320	Especialista de Estudios	DICIEMBRE	CAS	CUBIERTA	DNI	19244921	VEGA JIMENEZ, LEONCIO NEHEMIAS	02/02/2017	INDETERMINADO	9,000.00	9,000.00	7,079.40
272	1443	000354	Especialista Monitoreo de Proyectos	DICIEMBRE	CAS	CUBIERTA	DNI	40737404	VENTURA BALDEON, AXEL GERMAN	01/02/2017	INDETERMINADO	9,000.00	9,000.00	7,223.40
273	1443	000716	PROFESIONAL EN DERECHO	DICIEMBRE	CAS	CUBIERTA	DNI	10806121	VERA ALVAREZ, ALEX RUBEN	01/03/2019	INDETERMINADO	9,000.00	9,000.00	6,767.30
274	1443	000356	ESPECIALISTA MONITOREO DE PROYECTOS	DICIEMBRE	CAS	CUBIERTA	DNI	18088976	VERA HERRERA, MARCO ANTONIO	04/11/2019	INDETERMINADO	9,000.00	9,000.00	7,071.30
275	1443	000143	ESPECIALISTA EN SUPERVISIÓN II	DICIEMBRE	CAS	CUBIERTA	DNI	08094566	VERGARAY ALIAGA, TERESA	29/12/2020	INDETERMINADO	10,000.00	10,000.00	7,457.65
276	1443	000101	SUPERVISOR SOCIAL	DICIEMBRE	CAS	CUBIERTA	DNI	20083722	VILCAPOMA VILCAPOMA, NILDA	18/10/2013	INDETERMINADO	8,500.00	8,500.00	6,790.75
277	1443	000198	ESPECIALISTA EN ESTUDIOS I	DICIEMBRE	CAS	CUBIERTA	DNI	72676505	VILLACORTA VEGAS, JUANITA CAROLE	02/03/2020	INDETERMINADO	8,500.00	8,500.00	6,822.10
278	1443	000574	ESPECIALISTA EN SUPERVISIÓN II	DICIEMBRE	CAS	CUBIERTA	DNI	08006133	VILLALOBOS LEÓN, JESÚS NORMAN	10/08/2020	INDETERMINADO	10,000.00	10,000.00	7,871.00
279	1443	000624	ASESOR DE DIRECCIÓN EJECUTIVA	DICIEMBRE	CAS	CUBIERTA	DNI	10677260	VILLANUEVA ALEJO, LOIDA NOEMI	07/10/2021	CONFIANZA	12,000.00	12,000.00	9,479.24
280	1443	000583	ESPECIALISTA EN ESTUDIOS	DICIEMBRE	CAS	CUBIERTA	DNI	72851058	VILLANUEVA HURTADO, KEVIN LUIS	16/10/2020	INDETERMINADO	9,000.00	9,000.00	7,139.13
281	1443	000315	Especialista de Estudios	DICIEMBRE	CAS	CUBIERTA	DNI	23904235	YANQUE CONCHACALLA, MARIO CESAR	17/04/2017	INDETERMINADO	9,000.00	9,000.00	7,110.00
282	1443	000544	PROFESIONAL EN DERECHO	DICIEMBRE	CAS	CUBIERTA	DNI	09151125	YATACO HERRERA, JOSÉ ANTONIO	30/10/2017	INDETERMINADO	9,000.00	9,000.00	7,202.70
283	1443	000257	ESPECIALISTA COORDINADOR DE PRESUPUESTO	DICIEMBRE	CAS	CUBIERTA	DNI	09766306	YAURI MENDOZA, MODESTO	17/06/2016	INDETERMINADO	12,000.00	12,000.00	9,480.00
284	1443	000617	ESPECIALISTA EN ADQUISICIONES Y CONTRATACIONES II	DICIEMBRE	CAS	CUBIERTA	DNI	32962999	YLDEFONSO SIFUENTES, ALDON CARMELO	18/12/2019	INDETERMINADO	10,000.00	10,000.00	7,871.00
285	1443	000363	ESPECIALISTA DE MONITOREO DE PROYECTOS	DICIEMBRE	CAS	CUBIERTA	DNI	26607801	ZALDIVAR SORIANO, JORGE LUIS	25/03/2019	INDETERMINADO	9,000.00	9,000.00	7,207.20
286	1443	000676	ESPECIALISTA EN ADQUISICIONES II	DICIEMBRE	CAS	CUBIERTA	DNI	42466778	ZAPATA SANDOVAL, DAVID HENRY	01/08/2019	INDETERMINADO	10,000.00	10,000.00	7,998.00
287	1443	000643	ESPECIALISTA DE ESTUDIOS	DICIEMBRE	CAS	CUBIERTA	DNI	09647408	ZELADA REYES, TOMAS MANUEL	25/03/2019	INDETERMINADO	9,000.00	9,000.00	7,196.70
288	1443	000042	ANALISTA PROGRAMADOR	DICIEMBRE	CAS	CUBIERTA	DNI	42669362	ZUMARAN MIRAVAL, MARIO RODOLFO	04/09/2020	INDETERMINADO	6,000.00	6,000.00	5,177.60
289	1443	0.00	TECNICO EN CONSTRUCCION	NO APLICA	CAS	NO CUBIERTA					NO APLICA	3,500.00	3,500.00	
290	1443	0.00	TECNICO EN CONSTRUCCION	NO APLICA	CAS	NO CUBIERTA					NO APLICA	3,500.00	3,500.00	
291	1443	0.00	TECNICO EN CONSTRUCCION	NO APLICA	CAS	NO CUBIERTA					NO APLICA	3,500.00	3,500.00	
292	1443	0.00	TECNICO EN CONSTRUCCION	NO APLICA	CAS	NO CUBIERTA					NO APLICA	3,500.00	3,500.00	
293	1443	0.00	TECNICO EN CONSTRUCCION	NO APLICA	CAS	NO CUBIERTA					NO APLICA	3,500.00	3,500.00	
294	1443	0.00	TECNICO EN CONSTRUCCION	NO APLICA	CAS	NO CUBIERTA					NO APLICA	3,500.00	3,500.00	
295	1443	0.00	TECNICO EN CONSTRUCCION	NO APLICA	CAS	NO CUBIERTA					NO APLICA	3,500.00	3,500.00	
296	1443	0.00	TECNICO EN CONSTRUCCION	NO APLICA	CAS	NO CUBIERTA					NO APLICA	3,500.00	3,500.00	
297	1443	0.00	TECNICO EN CONSTRUCCION	NO APLICA	CAS	NO CUBIERTA					NO APLICA	3,500.00	3,500.00	
298	1443	0.00	TECNICO EN CONSTRUCCION	NO APLICA	CAS	NO CUBIERTA					NO APLICA	3,500.00	3,500.00	
299	1443	0.00	TECNICO EN CONSTRUCCION	NO APLICA	CAS	NO CUBIERTA					NO APLICA	3,500.00	3,500.00	
300	1443	0.00	TECNICO EN CONSTRUCCION	NO APLICA	CAS	NO CUBIERTA					NO APLICA	3,500.00	3,500.00	
301	1443	0.00	TECNICO EN CONSTRUCCION	NO APLICA	CAS	NO CUBIERTA					NO APLICA	3,500.00	3,500.00	
302	1443	0.00	ESPECIALISTA	NO APLICA	CAS	NO CUBIERTA					NO APLICA	9,000.00	9,000.00	
303	1443	0.00	ESPECIALISTA	NO APLICA	CAS	NO CUBIERTA					NO APLICA	9,000.00	9,000.00	
304	1443	0.00	ESPECIALISTA	NO APLICA	CAS	NO CUBIERTA					NO APLICA	9,000.00	9,000.00	
305	1443	0.00	ESPECIALISTA	NO APLICA	CAS	NO CUBIERTA					NO APLICA	9,000.00	9,000.00	
306	1443	0.00	TECNICO EN CONSTRUCCION	NO APLICA	CAS	NO CUBIERTA					NO APLICA	3,500.00	3,500.00	
307	1443	0.00	TECNICO EN CONSTRUCCION	NO APLICA	CAS	NO CUBIERTA					NO APLICA	3,500.00	3,500.00	
308	1443	0.00	TECNICO EN CONSTRUCCION	NO APLICA	CAS	NO CUBIERTA					NO APLICA	3,500.00	3,500.00	
309	1443	0.00	TECNICO EN CONSTRUCCION	NO APLICA	CAS	NO CUBIERTA					NO APLICA	3,500.00	3,500.00	
310	1443	0.00	CHOFER	NO APLICA	CAS	NO CUBIERTA					NO APLICA	3,000.00	3,000.00	
311	1443	0.00	CHOFER	NO APLICA	CAS	NO CUBIERTA					NO APLICA	3,000.00	3,000.00	
312	1443	0.00	CHOFER	NO APLICA	CAS	NO CUBIERTA					NO APLICA	3,000.00	3,000.00	
313	1443	0.00	CHOFER	NO APLICA	CAS	NO CUBIERTA					NO APLICA	3,000.00	3,000.00	
314	1443	0.00	CHOFER	NO APLICA	CAS	NO CUBIERTA					NO APLICA	3,000.00	3,000.00	
315	1443	0.00	ESPECIALISTA EN ESTUDIOS	NO APLICA	CAS	NO CUBIERTA					NO APLICA	9,000.00	9,000.00	
316	1443	0.00	ESPECIALISTA EN MONITOREO DE PROYECTOS	NO APLICA	CAS	NO CUBIERTA					NO APLICA	9,000.00	9,000.00	
317	1443	0.00	ESPECIALISTA EN MONITOREO DE PROYECTOS	NO APLICA	CAS	NO CUBIERTA					NO APLICA	9,000.00	9,000.00	

FIRMA DIGITAL
VIVIENDA
Firmado digitalmente por:ZEVALLOS CABANILLAS Katia FAU 20504743307 soft
Motivo: En señal de conformidad
Fecha: 2022/03/18 18:21:18-0500

MVCS
Por: CALDERON NISHIDA Carlos Hermilio FAU
20504743307 soft
Motivo: Doy V° B°
Fecha: 2022/03/18 18:50:51-0500

318	1443	0.00	ESPECIALISTA EN ESTUDIOS	NO APLICA	CAS	NO CUBIERTA					NO APLICA	9,000.00	9,000.00	
319	1443	0.00	ESPECIALISTA EN MONITOREO DE PROYECTOS	NO APLICA	CAS	NO CUBIERTA					NO APLICA	9,000.00	9,000.00	
320	1443	0.00	ESPECIALISTA EN MONITOREO DE PROYECTOS	NO APLICA	CAS	NO CUBIERTA					NO APLICA	9,000.00	9,000.00	
321	1443	0.00	ESPECIALISTA EN ESTUDIOS	NO APLICA	CAS	NO CUBIERTA					NO APLICA	9,000.00	9,000.00	
322	1443	0.00	ESPECIALISTA EN MONITOREO DE PROYECTOS	NO APLICA	CAS	NO CUBIERTA					NO APLICA	9,000.00	9,000.00	
323	1443	0.00	ESPECIALISTA EN MONITOREO DE PROYECTOS	NO APLICA	CAS	NO CUBIERTA					NO APLICA	9,000.00	9,000.00	
324	1443	0.00	ESPECIALISTA EN ESTUDIOS	NO APLICA	CAS	NO CUBIERTA					NO APLICA	9,000.00	9,000.00	
325	1443	0.00	ESPECIALISTA EN MONITOREO DE PROYECTOS	NO APLICA	CAS	NO CUBIERTA					NO APLICA	9,000.00	9,000.00	
326	1443	0.00	ESPECIALISTA EN MONITOREO DE PROYECTOS	NO APLICA	CAS	NO CUBIERTA					NO APLICA	9,000.00	9,000.00	
327	1443	0.00	ESPECIALISTA EN ESTUDIOS	NO APLICA	CAS	NO CUBIERTA					NO APLICA	9,000.00	9,000.00	
328	1443	0.00	ESPECIALISTA EN MONITOREO DE PROYECTOS	NO APLICA	CAS	NO CUBIERTA					NO APLICA	9,000.00	9,000.00	
329	1443	0.00	ESPECIALISTA EN MONITOREO DE PROYECTOS	NO APLICA	CAS	NO CUBIERTA					NO APLICA	9,000.00	9,000.00	
330	1443	0.00	ESPECIALISTA EN ESTUDIOS	NO APLICA	CAS	NO CUBIERTA					NO APLICA	9,000.00	9,000.00	
331	1443	0.00	ESPECIALISTA EN MONITOREO DE PROYECTOS	NO APLICA	CAS	NO CUBIERTA					NO APLICA	9,000.00	9,000.00	
332	1443	0.00	ESPECIALISTA EN MONITOREO DE PROYECTOS	NO APLICA	CAS	NO CUBIERTA					NO APLICA	9,000.00	9,000.00	
333	1443	0.00	ESPECIALISTA SOCIAL	NO APLICA	CAS	NO CUBIERTA					NO APLICA	5,000.00	5,000.00	
334	1443	0.00	TECNICO EN CONSTRUCCION	NO APLICA	CAS	NO CUBIERTA					NO APLICA	3,500.00	3,500.00	
335	1443	0.00	ESPECIALISTA EN LIQUIDACION	NO APLICA	CAS	NO CUBIERTA					NO APLICA	10,000.00	10,000.00	
336	1443	0.00	ESPECIALISTA EN SUPERVISION II	NO APLICA	CAS	NO CUBIERTA					NO APLICA	10,000.00	10,000.00	
337	1443	0.00	ESPECIALISTA EN SUPERVISION II	NO APLICA	CAS	NO CUBIERTA					NO APLICA	10,000.00	10,000.00	
338	1443	0.00	ESPECIALISTA EN SUPERVISION II	NO APLICA	CAS	NO CUBIERTA					NO APLICA	10,000.00	10,000.00	
339	1443	0.00	ESPECIALISTA EN SUPERVISION II	NO APLICA	CAS	NO CUBIERTA					NO APLICA	10,000.00	10,000.00	
340	1443	0.00	ESPECIALISTA EN SUPERVISION II	NO APLICA	CAS	NO CUBIERTA					NO APLICA	10,000.00	10,000.00	
341	1443	0.00	ESPECIALISTA EN SUPERVISION II	NO APLICA	CAS	NO CUBIERTA					NO APLICA	10,000.00	10,000.00	
342	1443	0.00	ESPECIALISTA EN SUPERVISON	NO APLICA	CAS	NO CUBIERTA					NO APLICA	7,500.00	7,500.00	
343	1443	0.00	ASISTENTE DE PRESUPUESTO	NO APLICA	CAS	NO CUBIERTA					NO APLICA	6,000.00	6,000.00	
344	1443	0.00	ESPECIALISTA EN CONTRATACIONES Y ADQUISICIONES	NO APLICA	CAS	NO CUBIERTA					NO APLICA	8,500.00	8,500.00	
345	1443	0.00	ESPECIALISTA EN ESTUDIOS	NO APLICA	CAS	NO CUBIERTA					NO APLICA	9,000.00	9,000.00	
346	1443	0.00	ESPECIALISTA EN ESTUDIOS	NO APLICA	CAS	NO CUBIERTA					NO APLICA	9,000.00	9,000.00	
347	1443	0.00	ESPECIALISTA EN ESTUDIOS II	NO APLICA	CAS	NO CUBIERTA					NO APLICA	10,000.00	10,000.00	
348	1443	0.00	ESPECIALISTA EN ESTUDIOS II	NO APLICA	CAS	NO CUBIERTA					NO APLICA	10,000.00	10,000.00	
349	1443	0.00	ESPECIALISTA EN ESTUDIOS II	NO APLICA	CAS	NO CUBIERTA					NO APLICA	10,000.00	10,000.00	
350	1443	0.00	ESPECIALISTA EN ESTUDIOS II	NO APLICA	CAS	NO CUBIERTA					NO APLICA	10,000.00	10,000.00	
351	1443	0.00	ESPECIALISTA EN ESTUDIOS II	NO APLICA	CAS	NO CUBIERTA					NO APLICA	10,000.00	10,000.00	
352	1443	0.00	ESPECIALISTA EN ESTUDIOS II	NO APLICA	CAS	NO CUBIERTA					NO APLICA	10,000.00	10,000.00	
353	1443	0.00	ESPECIALISTA EN ESTUDIOS II	NO APLICA	CAS	NO CUBIERTA					NO APLICA	10,000.00	10,000.00	
354	1443	0.00	ESPECIALISTA EN EVALUACION	NO APLICA	CAS	NO CUBIERTA					NO APLICA	9,500.00	9,500.00	
355	1443	0.00	ESPECIALISTA EN INGENIERIA DE MANTENIMIENTO	NO APLICA	CAS	NO CUBIERTA					NO APLICA	10,000.00	10,000.00	
356	1443	0.00	ESPECIALISTA EN MONITOREO DE PROYECTOS	NO APLICA	CAS	NO CUBIERTA					NO APLICA	9,000.00	9,000.00	
357	1443	0.00	ESPECIALISTA EN MONITOREO DE PROYECTOS	NO APLICA	CAS	NO CUBIERTA					NO APLICA	9,000.00	9,000.00	
358	1443	0.00	ESPECIALISTA EN MONITOREO DE PROYECTOS	NO APLICA	CAS	NO CUBIERTA					NO APLICA	9,000.00	9,000.00	
359	1443	0.00	ESPECIALISTA EN MONITOREO DE PROYECTOS	NO APLICA	CAS	NO CUBIERTA					NO APLICA	10,000.00	10,000.00	
360	1443	0.00	ESPECIALISTA EN MONITOREO DE PROYECTOS	NO APLICA	CAS	NO CUBIERTA					NO APLICA	10,000.00	10,000.00	
361	1443	0.00	ESPECIALISTA EN MONITOREO DE PROYECTOS	NO APLICA	CAS	NO CUBIERTA					NO APLICA	10,000.00	10,000.00	
362	1443	0.00	ESPECIALISTA EN MONITOREO DE PROYECTOS	NO APLICA	CAS	NO CUBIERTA					NO APLICA	10,000.00	10,000.00	
363	1443	0.00	ESPECIALISTA EN PRESUPUESTO	NO APLICA	CAS	NO CUBIERTA					NO APLICA	9,500.00	9,500.00	
364	1443	0.00	ESPECIALISTA EN PROCESOS	NO APLICA	CAS	NO CUBIERTA					NO APLICA	8,000.00	8,000.00	
365	1443	0.00	ESPECIALISTA EN RECURSOS HUMANOS	NO APLICA	CAS	NO CUBIERTA					NO APLICA	8,500.00	8,500.00	
366	1443	0.00	ESPECIALISTA EN RECURSOS HUMANOS	NO APLICA	CAS	NO CUBIERTA					NO APLICA	8,000.00	8,000.00	
367	1443	0.00	ESPECIALISTA EN SEGUIMIENTO	NO APLICA	CAS	NO CUBIERTA					NO APLICA	8,000.00	8,000.00	
368	1443	0.00	ESPECIALISTA EN SUPERVISON	NO APLICA	CAS	NO CUBIERTA					NO APLICA	9,000.00	9,000.00	
369	1443	0.00	ESPECIALISTA EN ESTUDIOS	NO APLICA	CAS	NO CUBIERTA					NO APLICA	9,000.00	9,000.00	
370	1443	0.00	ESPECIALISTA EN ESTUDIOS	NO APLICA	CAS	NO CUBIERTA					NO APLICA	9,000.00	9,000.00	
371	1443	0.00	ESPECIALISTA EN ESTUDIOS	NO APLICA	CAS	NO CUBIERTA					NO APLICA	9,000.00	9,000.00	
372	1443	0.00	ESPECIALISTA EN ESTUDIOS	NO APLICA	CAS	NO CUBIERTA					NO APLICA	9,000.00	9,000.00	
373	1443	0.00	ESPECIALISTA EN ESTUDIOS	NO APLICA	CAS	NO CUBIERTA					NO APLICA	9,000.00	9,000.00	
374	1443	0.00	ESPECIALISTA EN ESTUDIOS	NO APLICA	CAS	NO CUBIERTA					NO APLICA	8,000.00	8,000.00	
375	1443	0.00	ESPECIALISTA EN ESTUDIOS	NO APLICA	CAS	NO CUBIERTA					NO APLICA	8,000.00	8,000.00	
376	1443	0.00	ESPECIALISTA EN ESTUDIOS II	NO APLICA	CAS	NO CUBIERTA					NO APLICA	10,000.00	10,000.00	
377	1443	0.00	ESPECIALISTA SOCIAL	NO APLICA	CAS	NO CUBIERTA					NO APLICA	8,000.00	8,000.00	
378	1443	0.00	ESPECIALISTA SOCIAL	NO APLICA	CAS	NO CUBIERTA					NO APLICA	9,000.00	9,000.00	
379	1443	0.00	ESPECIALISTA SOCIAL	NO APLICA	CAS	NO CUBIERTA					NO APLICA	9,000.00	9,000.00	
380	1443	0.00	PROFESIONAL EN DERECHO	NO APLICA	CAS	NO CUBIERTA					NO APLICA	8,000.00	8,000.00	
381	1443	0.00	PROFESIONAL EN DERECHO	NO APLICA	CAS	NO CUBIERTA					NO APLICA	9,000.00	9,000.00	
382	1443	0.00	TECNICO ADMINISTRATIVO	NO APLICA	CAS	NO CUBIERTA					NO APLICA	3,500.00	3,500.00	
383	1443	0.00	TECNICO ADMINISTRATIVO	NO APLICA	CAS	NO CUBIERTA					NO APLICA	3,500.00	3,500.00	
384	1443	0.00	ESPECIALISTA EN EVALUACION	NO APLICA	CAS	NO CUBIERTA					NO APLICA	9,000.00	9,000.00	
385	1443	0.00	ESPECIALISTA EN EVALUACION	NO APLICA	CAS	NO CUBIERTA					NO APLICA	9,000.00	9,000.00	
386	1443	0.00	ESPECIALISTA EN ESTUDIOS	NO APLICA	CAS	NO CUBIERTA					NO APLICA	9,000.00	9,000.00	
387	1443	0.00	ESPECIALISTA EN ESTUDIOS	NO APLICA	CAS	NO CUBIERTA					NO APLICA	9,000.00	9,000.00	
388	1443	0.00	ESPECIALISTA EN ESTUDIOS	NO APLICA	CAS	NO CUBIERTA					NO APLICA	9,000.00	9,000.00	
389	1443	0.00	ESPECIALISTA EN ESTUDIOS	NO APLICA	CAS	NO CUBIERTA					NO APLICA	9,000.00	9,000.00	
390	1443	0.00	ESPECIALISTA EN ESTUDIOS	NO APLICA	CAS	NO CUBIERTA					NO APLICA	9,000.00	9,000.00	
391	1443	0.00	ESPECIALISTA SOCIAL	NO APLICA	CAS	NO CUBIERTA					NO APLICA	5,000.00	5,000.00	
392	1443	0.00	ESPECIALISTA EN MONITOREO DE PROYECTOS	NO APLICA	CAS	NO CUBIERTA					NO APLICA	9,000.00	9,000.00	
393	1443	0.00	ESPECIALISTA EN MONITOREO DE PROYECTOS	NO APLICA	CAS	NO CUBIERTA					NO APLICA	9,000.00	9,000.00	
394	1443	0.00	ESPECIALISTA EN ESTUDIOS II	NO APLICA	CAS	NO CUBIERTA					NO APLICA	8,500.00	8,500.00	
395	1443	0.00	ESPECIALISTA EN ESTUDIOS II	NO APLICA	CAS	NO CUBIERTA					NO APLICA	8,500.00	8,500.00	
396	1443	0.00	ESPECIALISTA EN EVALUACION	NO APLICA	CAS	NO CUBIERTA					NO APLICA	9,000.00	9,000.00	

*De corresponder, considerar otras modalidades como: Personal Altamente Calificado - PAC,Fondo de Apoyo Gerencial - FAG, Convenios de Administración, Promotoras u otras.
**Para cuando se tenía o se tiene programado que se contrate esa plaza

FIRMA DIGITAL
VIVIENDA
Firmado digitalmente por:ZEVALLOS CABANILLAS Katia FAU 20504743307 soft
Motivo: En señal de conformidad
Fecha: 2022/03/18 18:21:18-0500

FIRMA DIGITAL
VIVIENDA
Firmado digitalmente por:CALDERON NISHIDA Carlos Hermilio FAU 20504743307 soft
Motivo: Soy el autor del documento
Fecha: 2022/03/18 18:52:31-0500

SISTEMA ADMINISTRATIVO DE GESTIÓN DE RECURSOS HUMANOS

ANEXO 8.2

FUNCIONARIOS SANCIONADOS

1	**Sector**	37: VIVIENDA CONSTRUCCION Y SANEAMIENTO
2	**Pliego**	037: MINISTERIO DE VIVIENDA, CONSTRUCCION Y SANEAMIENTO
3	**Unidad Ejecutora**	005: PROGRAMA NACIONAL DE SANEAMIENTO RURAL
4	**Fecha Corte**	31/12/2021

N°	Código de entidad	Tipo de documento	N° de documento	Nombres y apellidos	Tipo de sanción vigente	Periodo inicio de la sanción vigente	Periodo final de la sanción vigente	Total de dias de sanción vigente
					A			
1	1443	RESOLUCIÓN DIRECTORAL	RD N° 012-2021/VIVIENDA/VMCS/PNSR/DE	LUIS ALBERTO SANCHEZ ESPINOZA	AMONESTACIÓN ESCRITA	-	-	-
2	1443	RESOLUCIÓN DE RECURSOS HUMANOS	R RH N° 007-2021/VIVIENDA/VMCS/PNSR/UA/RH	JIMY TEÓFILO FERNÁNDEZ CASTILLO	SUSPENSIÓN 7 DÍAS CALENDARIO	17/08/2021	23/08/2021	7
3	1443	RESOLUCIÓN DIRECTORAL	RD N° 258-2021/VIVIENDA/VMCS/PNSR	JORGE MERE VIDAL	DESTITUCIÓN, CON INHABILITACIÓN DE CINCO AÑOS	18/08/2021	17/08/2026	1826
4	1443	RESOLUCIÓN DE RECURSOS HUMANOS	R RH N° 008-2021/VIVIENDA/VMCS/PNSR/UA/RH	CYNTHIA VILLAVICENCIO MEDINA	SUSPENSIÓN 10 DÍAS CALENDARIO	11/09/2021	20/09/2021	10
5	1443	RESOLUCIÓN DE RECURSOS HUMANOS	R RH N° 009-2021/VIVIENDA/VMCS/PNSR/UA/RH	RICARDO PALMA VARGAS	SUSPENSIÓN 10 DÍAS CALENDARIO	21/09/2021	30/09/2021	10
6	1443	RESOLUCIÓN DE RECURSOS HUMANOS	R RH N° 010-2021/VIVIENDA/VMCS/PNSR/UA/RH	HERNÁN ANDRÉS NÁQUIRA CORNEJO	SUSPENSIÓN 10 DÍAS CALENDARIO	20/09/2021	1/10/2021	12
7	1443	RESOLUCIÓN DE RECURSOS HUMANOS	R RH N° 011-2021/VIVIENDA/VMCS/PNSR/UA/RH	CARLOS JORGE CUEVA VILLAVICENCIO	AMONESTACIÓN ESCRITA	-	-	-

Leyenda

A Suspención, Inhabilitación, Destitución, u otra.

FIRMA DIGITAL
VIVIENDA
Firmado digitalmente por:ZEVALLOS CABANILLAS Katia FAU 20504743307 soft
Motivo: En señal de conformidad
Fecha: 2022/03/04 12:40:56-0500

MVCS
Por: MEDINA BEDOYA Ronald Humberto FAU 20504743307 soft
Motivo: Doy V° B°
Fecha: 2022/03/04 13:39:27-0500

MVCS
Por: KOBASHIKAWA MAEKAWA Jose Miguel FAU 20504743307 soft
Motivo: Doy V° B°
Fecha: 2022/03/04 17:33:58-0500

U.E. 006 – PASLC - PROGRAMA AGUA SEGURA PARA LIMA CALLAO

ANEXOS

Anexo
2.1. PRESUPUESTO A NIVEL DE UNIDAD EJECUTORA POR TODA FUENTE DE FINANCIAMIENTO
2.2. PRESUPUESTO A NIVEL DE UNIDAD EJECUTORA POR CADA FUENTE DE FINANCIAMIENTO
2.3. PRESUPUESTO A NIVEL DE UNIDAD EJECUTORA POR ACTIVIDADES Y PROYECTOS
2.4. PRESUPUESTO RESUMEN A NIVEL DE UNIDAD EJECUTORA POR FUNCIÓN
3.1. INVERSIONES PÚBLICAS
3.2. OBRAS PÚBLICAS
4.1. ESTADO DE SITUACIÓN FINANCIERA
4.2. ESTADO DE GESTIÓN
4.3. ESTADO DE CAMBIOS EN EL PATRIMONIO NETO
4.4. ESTADO DE FLUJOS DE EFECTIVO
4.5. PRESUPUESTO INSTITUCIONAL DE INGRESOS
4.6. PRESUPUESTO INSTITUCIONAL DE GASTOS
4.7. ESTADO DE EJECUCIÓN DEL PRESUPUESTO DE INGRESOS Y GASTOS
5.1. CARTAS FIANZAS
5.2. DOCUMENTOS VALORADOS
5.3. FIDEICOMISOS
5.4. SALDOS DE CUENTAS
5.5. TITULARES Y SUPLENTES
5.6. ÚLTIMOS GIROS REALIZADOS POR FUENTE DE FINANCIAMIENTO
6.1. ENDEUDAMIENTO
7.1. PROCEDIMIENTOS DE SELECCIÓN (CONVOCADOS)
7.2.1. CONTRATOS VIGENTES Y PENDIENTES DE PAGO
7.2.2. CONTRATOS DE LOCACIÓN DE SERVICIOS
7.3. BIENES INMUEBLES Y PREDIOS
7.4. INVENTARIO PATRIMONIAL DE BIENES MUEBLES

Anexo
7.5. VEHÍCULOS Y MAQUINARIAS
7.6. OTROS BIENES: APLICATIVOS INFORMÁTICOS
8.1. GESTIÓN DE RECURSOS HUMANOS
8.2. FUNCIONARIOS SANCIONADOS

SISTEMA NACIONAL DE PRESUPUESTO PÚBLICO

Anexo 2.1

A Nivel de Unidad Ejecutora por Toda Fuente de Financiamiento

1	**Sector**	37. VIVIENDA CONSTRUCCION Y SANEAMIENTC
2	**Pliego**	037. MINISTERIO DE VIVIENDA, CONSTRUCCION Y SANEAMIENTC
3	**Unidad Ejecutora**	006. AGUA SEGURA PARA LIMA Y CALLAO
4	**Fecha Corte**	31/12/2021

FUENTE DE FINANCIAMIENTO **TODA FUENTE DE FINANCIAMIENTO**

GENERICA DEL GASTO	PIA (1)	PIM (2)	Compromiso (3)	Devengado (4)	Girado (5)	Avance % Compromiso (6)=(3)/(2)	Avance % Devengado (7)=(4)/(2)	Avance % Girado (8)=(5)/(2)
TOTAL	**216,182,585**	**389,555,136**	**159,930,265**	**214,062,723**	**220,616,102**	**41.1%**	**55.0%**	**56.6%**
5. Gastos Corrientes	**7,076,228**	**7,854,972**	**2,917,050**	**3,239,441**	**3,214,235**	**37.1%**	**41.2%**	**40.9%**
0. Reserva de Contingencia								
1. Personal y Obligaciones Sociales								
2. Pensiones y Otras Prestaciones Sociales								
3. Bienes y Servicios	7,076,228	7,846,188	2,917,050	3,239,441	3,214,235	37.2%	41.3%	41.0%
4. Donaciones y Transferencias								
5. Otros Gastos	-	8,784	-	-	-	0.0%	0.0%	0.0%
6. Gastos de Capital	**209,106,357**	**381,700,164**	**157,013,215**	**210,823,283**	**217,401,867**	**41.1%**	**55.2%**	**57.0%**
0. Reserva de Contingencia								
4. Donaciones y Transferencias	-	64,662,315	64,662,315	64,662,315	64,662,315	100.0%	100.0%	100.0%
5. Otros Gastos								
6. Adquisición de Activos No Financieros	209,106,357	317,037,849	92,350,900	146,160,968	152,739,552	29.1%	46.1%	48.2%
7. Adquisición de Activos Financieros								
7. Servicio de Deuda	**-**	**-**	**-**	**-**	**-**	**0.0%**	**0.0%**	**0.0%**
8. Servicio de la Deuda Publica								

Marco legal

Ley Nº 27806 Ley de Transparencia y Acceso a la Información Pública.

Ley Nº 27927 Ley que modifica la Ley 27806 Ley de Transparencia y Acceso a la Información Pública.

Decreto Supremo Nº 043-2003-PCM Aprobación del Texto Único Ordenado de la Ley Nº 27806, Ley de Transparencia y Acceso a la Información Pública

Notas

1) Se toman en consideración las denominaciones usadas en sistema de consulta amigable del SIAF-MEF.

Leyenda

1) Se considera PIA, al Presupuesto Institucional de Apertura, aprobado para cada entidad a inicios de año.

2) Se considera PIM, al Presupuesto Institucional Modificado, como consecuencia de las modificaciones presupuestarias.

3) Afectación de los montos aprobados dentro del año fiscal. (contrato-convenio)

4) Monto que se establece como obligación de pago, a partir de un compromiso establecido

5) Monto definido con forma de pago.

6,7,8) Para todos los casos el Avance% es resultado de dividir: Compromiso/ PIM, Devengado / PIM, Girado / PIM

FIRMA DIGITAL
VIVIENDA
Firmado digitalmente por:MASLUCAN CULQUI Jose Alfonso FAU 20504743307 hard
Motivo: En señal de conformidad
Fecha: 2022/03/23 17:08:07-0500

FIRMA DIGITAL
VIVIENDA
Firmado digitalmente por:CONTRERAS VILLAR Jessika Paola FAU 20504743307 hard
Motivo: En señal de conformidad
Fecha: 2022/03/21 22:18:42-0500

SISTEMA NACIONAL DE PRESUPUESTO PÚBLICO

Anexo 2.2

A Nivel de Unidad Ejecutora por Cada Fuente de Financiamiento

1	**Sector**	37. VIVIENDA CONSTRUCCION Y SANEAMIENTO
2	**Pliego**	037. MINISTERIO DE VIVIENDA, CONSTRUCCION Y SANEAMIENTO
3	**Unidad Ejecutora**	006. AGUA SEGURA PARA LIMA Y CALLAO
4	**Fecha Corte**	31/12/2021

FUENTE DE FINANCIAMIENTO **1. RECURSOS ORDINARIOS**

GENERICA DEL GASTO	PIA (1)	PIM (2)	Compromiso (3)	Devengado (4)	Girado (5)	Avance % Compromiso (6)=(3)/(2)	Avance % Devengado (7)=(4)/(2)	Avance % Girado (8)=(5)/(2)
TOTAL	**6,743,104**	**17,644,884**	**12,749,951**	**13,062,342**	**12,009,319**	**72.3%**	**74.0%**	**68.1%**
5. Gastos Corrientes	**6,743,104**	**7,538,250**	**2,855,050**	**3,167,441**	**3,142,235**	**37.9%**	**42.0%**	**41.7%**
0. Reserva de Contingencia								
1. Personal y Obligaciones Sociales								
2. Pensiones y Otras Prestaciones Sociales								
3. Bienes y Servicios	6,743,104	7,529,466	2,855,050	3,167,441	3,142,235	37.9%	42.1%	41.7%
4. Donaciones y Transferencias								
5. Otros Gastos	-	8,784	-	-	-	0.0%	0.0%	0.0%
6. Gastos de Capital	**-**	**10,106,634**	**9,894,901**	**9,894,901**	**8,867,084**	**97.9%**	**97.9%**	**87.7%**
0. Reserva de Contingencia								
4. Donaciones y Transferencias	-	8,493,026	8,493,026	8,493,026	8,493,026	100.0%	100.0%	100.0%
5. Otros Gastos								
6. Adquisición de Activos No Financieros	-	1,613,608	1,401,875	1,401,875	374,058	86.9%	86.9%	23.2%
7. Adquisición de Activos Financieros								
7. Servicio de Deuda	**-**	**-**	**-**	**-**	**-**	**0.0%**	**0.0%**	**0.0%**
8. Servicio de la Deuda Publica								

FUENTE DE FINANCIAMIENTO **2. RECURSOS DIRECTAMENTE RECAUDADOS**

GENERICA DEL GASTO	PIA (1)	PIM (2)	Compromiso (3)	Devengado (4)	Girado (5)	Avance % Compromiso (6)=(3)/(2)	Avance % Devengado (7)=(4)/(2)	Avance % Girado (8)=(5)/(2)
TOTAL	**333,124**	**6,159,497**	**- 851,016**	**2,878,395**	**2,917,395**	**-13.8%**	**46.7%**	**47.4%**
5. Gastos Corrientes	**333,124**	**316,722**	**62,000**	**72,000**	**72,000**	**19.6%**	**22.7%**	**22.7%**
0. Reserva de Contingencia								
1. Personal y Obligaciones Sociales								
2. Pensiones y Otras Prestaciones Sociales								
3. Bienes y Servicios	333,124	316,722	62,000	72,000	72,000	19.6%	22.7%	22.7%
4. Donaciones y Transferencias								
5. Otros Gastos								
6. Gastos de Capital	**-**	**5,842,775**	**- 913,016**	**2,806,395**	**2,845,395**	**-15.6%**	**48.0%**	**48.7%**
0. Reserva de Contingencia								
4. Donaciones y Transferencias								
5. Otros Gastos								
6. Adquisición de Activos No Financieros	-	5,842,775	- 913,016	2,806,395	2,845,395	-15.6%	48.0%	48.7%
7. Adquisición de Activos Financieros								
7. Servicio de Deuda	**-**	**-**	**-**	**-**	**-**	**0.0%**	**0.0%**	**0.0%**
8. Servicio de la Deuda Publica								

FUENTE DE FINANCIAMIENTO **3. RECURSOS POR OPERACIONES OFICIALES DE CREDITO**

GENERICA DEL GASTO	PIA (1)	PIM (2)	Compromiso (3)	Devengado (4)	Girado (5)	Avance % Compromiso (6)=(3)/(2)	Avance % Devengado (7)=(4)/(2)	Avance % Girado (8)=(5)/(2)
TOTAL	**209,106,357**	**365,750,755**	**148,031,330**	**198,121,986**	**205,689,388**	**40.5%**	**54.2%**	**56.2%**
5. Gastos Corrientes	**-**	**-**	**-**	**-**	**-**	**0.0%**	**0.0%**	**0.0%**
0. Reserva de Contingencia								
1. Personal y Obligaciones Sociales								
2. Pensiones y Otras Prestaciones Sociales								
3. Bienes y Servicios								
4. Donaciones y Transferencias								
5. Otros Gastos								
6. Gastos de Capital	**209,106,357**	**365,750,755**	**148,031,330**	**198,121,986**	**205,689,388**	**40.5%**	**54.2%**	**56.2%**
0. Reserva de Contingencia								
4. Donaciones y Transferencias	-	56,169,289	56,169,289	56,169,289	56,169,289	100.0%	100.0%	100.0%
5. Otros Gastos								
6. Adquisición de Activos No Financieros	209,106,357	309,581,466	91,862,041	141,952,697	149,520,099	29.7%	45.9%	48.3%
7. Adquisición de Activos Financieros								
7. Servicio de Deuda	**-**	**-**	**-**	**-**	**-**	**0.0%**	**0.0%**	**0.0%**
8. Servicio de la Deuda Publica								

FIRMA DIGITAL
VIVIENDA
Firmado digitalmente por:MASLUCAN CULQUI Jose Alfonso FAU 20504743307 hard
Motivo: En señal de conformidad
Fecha: 2022/03/23 17:06:51-0500

FIRMA DIGITAL
VIVIENDA
Firmado digitalmente por:CONTRERAS VILLAR Jessika Paola FAU 20504743307 hard
Motivo: En señal de conformidad
Fecha: 2022/03/21 22:17:37-0500

SISTEMA NACIONAL DE PRESUPUESTO PÚBLICO

Anexo 2.3

A Nivel de Unidad Ejecutora por Actividades y Proyectos

1	**Sector**	37. VIVIENDA CONSTRUCCION Y SANEAMIENTO
2	**Pliego**	037. MINISTERIO DE VIVIENDA, CONSTRUCCION Y SANEAMIENTO
3	**Unidad Ejecutora**	006. AGUA SEGURA PARA LIMA Y CALLAO
4	**Fecha Corte**	31/12/2021

Categorías Presupuestarias Productos Proyectos /Actividades	PIA (1)	PIM (2)	Compromiso (3)	Devengado (4)	Girado (5)	Avance % Compromiso (6)=(3)/(2)	Avance % Devengado (7)=(4)/(2)	Avance % Girado (8)=(5)/(2)
TOTAL	**216,182,585**	**389,555,136**	**159,930,265**	**214,062,723**	**220,616,102**	**41.1%**	**55.0%**	**56.6%**
0082. PROGRAMA NACIONAL DE SANEAMIENTO URBANO	**216,182,585**	**389,555,136**	**159,930,265**	**214,062,723**	**220,616,102**	**41.1%**	**55.0%**	**56.6%**
2001621. ESTUDIOS DE PRE-INVERSION	-	207,231	-	-	-	0.0%	0.0%	0.0%
6000032. ESTUDIOS DE PRE - INVERSION	-	207,231	-	-	-	0.0%	0.0%	0.0%
2280584. AMPLIACION Y MEJORAMIENTO DE LOS SISTEMAS DE AGUA POTABLE Y ALCANTARILLADO PARA LAS HABILITACIONES REZAGADAS EN EL VALLE AMAUTA 4 - DISTRITO	-	102,247	- 26,767	-	-	-26.2%	0.0%	0.0%
4000053. MEJORAMIENTO DEL SISTEMA DE AGUA POTABLE	-	30,610	-	-	-	0.0%	0.0%	0.0%
6000002. SUPERVISION Y LIQUIDACION DE OBRAS	-	71,637	- 26,767	-	-	-37.4%	0.0%	0.0%
						0.0%	0.0%	0.0%
2300050. AMPLIACION Y MEJORAMIENTO DE LOS SISTEMAS DE AGUA POTABLE Y ALCANTARILLADO DE LOS SECTORES 334, 335, 336, 337, 343 Y 344 - DISTRITOS DE COMAS	-	770,067	-	-	-	0.0%	0.0%	0.0%
6000001. EXPEDIENTE TECNICO	-	770,067	-	-	-	0.0%	0.0%	0.0%
2302266. AMPLIACION DE LOS SISTEMAS DE AGUA POTABLE Y ALCANTARILLADO DE LA QUEBRADA DE MANCHAY 3ERA. ETAPA, DISTRITO DE PACHACAMAC, PROVINCIA DE LIMA,	19,758,440	23,800,147	8,598,599	8,731,710	8,298,263	36.1%	36.7%	34.9%
4000049. AMPLIACION DEL SISTEMA DE AGUA POTABLE	19,399,450	19,696,984	6,248,127	6,248,127	5,771,980	31.7%	31.7%	29.3%
6000002. SUPERVISION Y LIQUIDACION DE OBRAS	268,990	3,414,049	2,054,056	2,096,667	2,096,667	60.2%	61.4%	61.4%
6000016. GESTION Y ADMINISTRACION	90,000	689,114	296,416	386,916	429,615	43.0%	56.1%	62.3%
2306770. INSTALACION DE REDES COMPLEMENTARIAS DE AGUA POTABLE Y ALCANTARILLADO PARA HABILITACIONES REMANENTES DEL PROY. DE MEJORAMIENTO SANITARIO DE L	9,582,493	281,631	64,000	77,000	77,000	22.7%	27.3%	27.3%
4000041. INSTALACION DE SISTEMA DE AGUA POTABLE	8,338,825	-	-	-	-	0.0%	0.0%	0.0%
6000001. EXPEDIENTE TECNICO	-	93,131	-	-	-	0.0%	0.0%	0.0%
6000002. SUPERVISION Y LIQUIDACION DE OBRAS	883,668	-	-	-	-	0.0%	0.0%	0.0%
6000016. GESTION Y ADMINISTRACION	360,000	188,500	64,000	77,000	77,000	34.0%	40.8%	40.8%
2317154. AMPLIACION DE LOS SISTEMAS DE AGUA POTABLE Y ALCANTARILLADO DEL SECTOR PARAISO ALTO - SECTOR 308 II ETAPA - DISTRITO DE VILLA MARIA DEL TRIUN	1,200,000	930,464	930,463	930,463	930,463	100.0%	100.0%	100.0%
6000001. EXPEDIENTE TECNICO	900,000	657,059	657,058	657,058	657,058	100.0%	100.0%	100.0%
6000016. GESTION Y ADMINISTRACION	300,000	273,405	273,404	273,404	273,404	100.0%	100.0%	100.0%
2322358. INSTALACION DE LOS SISTEMAS DE AGUA POTABLE Y ALCANTARILLADO DEL ESQUEMA INTEGRAL VILLAS DE ANCON - DISTRITO DE ANCON	-	-	-	-	-	0.0%	0.0%	0.0%
6000001. EXPEDIENTE TECNICO	-	-	-	-	-	0.0%	0.0%	0.0%
2332275. AMPLIACION Y MEJORAMIENTO DE LOS SISTEMAS DE AGUA POTABLE Y ALCANTARILLADO DEL ESQUEMA CENTROS POBLADOS RURALES DE LA MARGEN DERECHA E IZQUIE	-	496,869	- 566,583	200,433	211,933	-114.0%	40.3%	42.7%
6000001. EXPEDIENTE TECNICO	-	298,369	- 584,583	122,933	122,933	-195.9%	41.2%	41.2%
6000016. GESTION Y ADMINISTRACION	-	198,500	18,000	77,500	89,000	9.1%	39.0%	44.8%
2339705. INSTALACION DE LOS SISTEMAS DE AGUA POTABLE Y ALCANTARILLADO PARA LA ASOCIACION PRO VIVIENDA PROFAM PERU DISTRITO SANTA ROSA	-	1,346,225	701,611	767,611	777,611	52.1%	57.0%	57.8%
6000001. EXPEDIENTE TECNICO	-	1,011,444	581,611	581,611	581,611	57.5%	57.5%	57.5%
6000016. GESTION Y ADMINISTRACION	-	334,781	120,000	186,000	196,000	35.8%	55.6%	58.5%
2340083. AMPLIACION Y MEJORAMIENTO DE LOS SISTEMAS DE AGUA POTABLE Y ALCANTARILLADO DE LOS SECTORES 268, 269, 270, 271, 272, 274, 275 Y 276, DISTRITO	10,718,236	1,635,288	- 646,222	521,628	282,500	-39.5%	31.9%	17.3%
4000049. AMPLIACION DEL SISTEMA DE AGUA POTABLE	8,484,227	-	-	-	-	0.0%	0.0%	0.0%
6000001. EXPEDIENTE TECNICO	1,834,009	993,788	- 840,222	245,628	-	-84.5%	24.7%	0.0%
6000016. GESTION Y ADMINISTRACION	400,000	641,500	194,000	276,000	282,500	30.2%	43.0%	44.0%
2343022. AMPLIACION DE LOS SISTEMAS DE AGUA POTABLE Y ALCANTARILLADO BAYOVAR AMPLIACION - SAN JUAN DE LURIGANCHO	-	526,621	91,800	153,000	183,600	17.4%	29.1%	34.9%
6000002. SUPERVISION Y LIQUIDACION DE OBRAS	-	159,421	-	-	-	0.0%	0.0%	0.0%
6000016. GESTION Y ADMINISTRACION	-	367,200	91,800	153,000	183,600	25.0%	41.7%	50.0%
2344329. AMPLIACION Y MEJORAMIENTO DEL SISTEMA DE AGUA POTABLE Y ALCANTARILLADO PARA EL ESQUEMA SAN JUAN DE AMANCAES - DISTRITO RIMAC	-	3,987,193	1,061,550	1,353,614	1,353,614	26.6%	33.9%	33.9%
4000053. MEJORAMIENTO DEL SISTEMA DE AGUA POTABLE	-	1,218,889	- 223,004	-	-	-18.3%	0.0%	0.0%
6000001. EXPEDIENTE TECNICO	-	292,500	93,000	93,000	93,000	31.8%	31.8%	31.8%
6000002. SUPERVISION Y LIQUIDACION DE OBRAS	-	1,059,472	-	-	-	0.0%	0.0%	0.0%
6000016. GESTION Y ADMINISTRACION	-	1,416,332	1,191,554	1,260,614	1,260,614	84.1%	89.0%	89.0%

FIRMA DIGITAL

VIVIENDA

Firmado digitalmente por:CONTRERAS VILLAR Jessika Paola FAU 20504743307 hard
Motivo: Soy el autor del documento
Fecha: 2022/03/21 22:19:44-0500

FIRMA DIGITAL

VIVIENDA

Firmado digitalmente por:MASLUCAN CULQUI Jose Alfonso FAU 20504743307 hard
Motivo: En señal de conformidad
Fecha: 2022/03/23 16:59:00-0500

SISTEMA NACIONAL DE PRESUPUESTO PÚBLICO

Anexo 2.3

A Nivel de Unidad Ejecutora por Actividades y Proyectos

1	**Sector**	37. VIVIENDA CONSTRUCCION Y SANEAMIENTO
2	**Pliego**	037. MINISTERIO DE VIVIENDA, CONSTRUCCION Y SANEAMIENTO
3	**Unidad Ejecutora**	006. AGUA SEGURA PARA LIMA Y CALLAO
4	**Fecha Corte**	31/12/2021

Categorías Presupuestarias Productos Proyectos /Actividades	PIA (1)	PIM (2)	Compromiso (3)	Devengado (4)	Girado (5)	Avance % Compromiso (6)=(3)/(2)	Avance % Devengado (7)=(4)/(2)	Avance % Girado (8)=(5)/(2)
2344330. AMPLIACION DEL SISTEMA DE AGUA POTABLE Y ALCANTARILLADO DEL PROYECTO ESPECIAL LOS ANGELES - DISTRITO DE SAN JUAN DE LURIGANCHO	-	60,400	- 6,500	13,000	13,000	-10.8%	21.5%	21.5%
6000016. GESTION Y ADMINISTRACION	-	60,400	- 6,500	13,000	13,000	-10.8%	21.5%	21.5%
2344332. INSTALACION COMPLEMENTARIA DE REDES SECUNDARIAS Y CONEXIONES DOMICILIARIAS DE AGUA POTABLE Y ALCANTARILLADO DEL ESQUEMA ÑAÑA Y ANEXOS DISTRIT	-	153,584	- 43,010	7,617	7,617	-28.0%	5.0%	5.0%
4000041. INSTALACION DE SISTEMA DE AGUA POTABLE	-	-	- 50,627	-	-	0.0%	0.0%	0.0%
6000016. GESTION Y ADMINISTRACION	-	153,584	7,617	7,617	7,617	5.0%	5.0%	5.0%
2389079. MEJORAMIENTO Y AMPLIACION DE LOS SISTEMAS DE AGUA POTABLE Y ALCANTARILLADO EN LOS DISTRITOS DE ATE Y SANTA ANITA DE LA PROVINCIA DE LIMA - DE	2,144,911	4,322,953	1,171,509	3,216,410	3,243,690	27.1%	74.4%	75.0%
6000001. EXPEDIENTE TECNICO	1,744,911	3,662,453	990,509	2,875,410	2,875,410	27.0%	78.5%	78.5%
6000016. GESTION Y ADMINISTRACION	400,000	660,500	181,000	341,000	368,280	27.4%	51.6%	55.8%
2395187. MEJORAMIENTO Y AMPLIACION DEL SISTEMA DE AGUA POTABLE Y ALCANTARILLADO DE LOS SECTORES 359 Y 360 Y NUEVAS HABILITACIONES ESQUEMA INTEGRAL CAR	-	5,826,373	- 929,418	2,789,993	2,828,993	-16.0%	47.9%	48.6%
6000001. EXPEDIENTE TECNICO	-	5,159,373	- 1,078,918	2,469,493	2,469,493	-20.9%	47.9%	47.9%
6000016. GESTION Y ADMINISTRACION	-	667,000	149,500	320,500	359,500	22.4%	48.1%	53.9%
2396141. MEJORAMIENTO Y AMPLIACION DE LOS SISTEMAS DE AGUA POTABLE Y ALCANTARILLADO DE LOS SECTORES 361, 362, 363, 364, 365, 384, 385, 386, 387 Y 388	-	1,033,311	546,623	610,623	610,623	52.9%	59.1%	59.1%
6000001. EXPEDIENTE TECNICO	-	732,896	447,123	447,123	447,123	61.0%	61.0%	61.0%
6000016. GESTION Y ADMINISTRACION	-	300,415	99,500	163,500	163,500	33.1%	54.4%	54.4%
2399586. ESQUEMA ANEXO 22-PAMPA DE JICAMARCA DE CANTO GRANDE - SECTORIZACION Y AMPLIACION DE LOS SISTEMAS DE AGUA POTABLE Y ALCANTARILLADO - DISTRITO	64,687,865	84,024,631	22,414,434	36,927,387	42,649,167	26.7%	43.9%	50.8%
4000049. AMPLIACION DEL SISTEMA DE AGUA POTABLE	62,979,587	77,749,040	20,142,864	34,321,339	39,863,923	25.9%	44.1%	51.3%
6000002. SUPERVISION Y LIQUIDACION DE OBRAS	1,343,778	4,990,599	1,965,573	2,143,051	2,143,051	39.4%	42.9%	42.9%
6000016. GESTION Y ADMINISTRACION	364,500	1,284,992	305,997	462,997	642,192	23.8%	36.0%	50.0%
2400301. ESQUEMA CARAPONGO - AMPLIACION DE LOS SISTEMAS DE AGUA POTABLE Y ALCANTARILLADO DE LOS SECTORES 136 Y 137 DISTRITO DE LURIGANCHO	3,997,937	17,073,012	6,108,047	9,316,192	9,290,106	35.8%	54.6%	54.4%
4000049. AMPLIACION DEL SISTEMA DE AGUA POTABLE	3,936,307	14,743,022	5,130,287	8,240,432	8,357,679	34.8%	55.9%	56.7%
6000001. EXPEDIENTE TECNICO	-	86,000	-	-	-	0.0%	0.0%	0.0%
6000002. SUPERVISION Y LIQUIDACION DE OBRAS	-	1,750,990	941,760	941,760	776,427	53.8%	53.8%	44.3%
6000016. GESTION Y ADMINISTRACION	61,630	493,000	36,000	134,000	156,000	7.3%	27.2%	31.6%
2403495. INSTALACION DEL SISTEMA DE AGUA POTABLE Y ALCANTARILLADO PARA LA A.V SANTA ROSA II ETAPA, A.V EL BOSQUE, A.V LAS CASUARINAS, A.V HEROES DE SA	-	1,064,106	75,367	79,086	79,086	7.1%	7.4%	7.4%
4000041. INSTALACION DE SISTEMA DE AGUA POTABLE	-	927,613	16,032	19,751	19,751	1.7%	2.1%	2.1%
6000002. SUPERVISION Y LIQUIDACION DE OBRAS	-	70,697	48,298	48,298	48,298	68.3%	68.3%	68.3%
6000016. GESTION Y ADMINISTRACION	-	65,796	11,037	11,037	11,037	16.8%	16.8%	16.8%
2403504. SECTORIZACION DEL SISTEMA DE AGUA POTABLE Y ALCANTARILLADO DE LA PARTE ALTA DE CHORRILLOS MATRIZ PROCERES - CHORRILLOS	86,949,906	167,189,469	53,706,822	79,797,390	81,223,057	32.1%	47.7%	48.6%
4000049. AMPLIACION DEL SISTEMA DE AGUA POTABLE	80,817,886	159,495,119	52,284,176	76,485,581	77,364,642	32.8%	48.0%	48.5%
6000001. EXPEDIENTE TECNICO	-	-	-	-	-			
6000002. SUPERVISION Y LIQUIDACION DE OBRAS	5,800,000	6,344,946	992,616	2,632,905	3,162,232	15.6%	41.5%	49.8%
6000016. GESTION Y ADMINISTRACION	332,020	1,349,404	430,029	678,904	696,184	31.9%	50.3%	51.6%
2403511. MEJORAMIENTO DEL SISTEMA DE AGUA POTABLE EN EL A.H. CERRO EL PINO - DISTRITO LA VICTORIA	-	926,596	- 389,355	63,500	79,500	-42.0%	6.9%	8.6%
6000001. EXPEDIENTE TECNICO	-	651,096	- 395,355	-	-	-60.7%	0.0%	0.0%
6000016. GESTION Y ADMINISTRACION	-	275,500	6,000	63,500	79,500	2.2%	23.0%	28.9%
2412676. AMPLIACION DE LOS SERVICIOS DE AGUA POTABLE Y ALCANTARILLADO PARA LAS NUEVAS HABILITACIONES DEL ESQUEMA PACHACUTEC DEL DISTRITO DE VENTANILLA	-	-	-	-	-	0.0%	0.0%	0.0%
6000001. EXPEDIENTE TECNICO	-	-	-	-	-	0.0%	0.0%	0.0%
						0.0%	0.0%	0.0%
2412955. AMPLIACION DE LOS SISTEMAS DE AGUA POTABLE Y ALCANTARILLADO EN NUEVAS HABILITACIONES PARTES ALTAS DE HUAYCAN II, SECTORES 150, 151, 152, 153,	10,066,569	1,104,970	- 682,030	434,350	457,870	-61.7%	39.3%	41.4%
4000049. AMPLIACION DEL SISTEMA DE AGUA POTABLE	10,066,569	-	-	-	-			
6000001. EXPEDIENTE TECNICO	-	560,470	- 805,530	187,850	187,850	-143.7%	33.5%	33.5%
6000016. GESTION Y ADMINISTRACION	-	544,500	123,500	246,500	270,020	22.7%	45.3%	49.6%
						0.0%	0.0%	0.0%
3000001. ACCIONES COMUNES	7,076,228	72,691,748	67,749,324	68,071,715	68,018,409	93.2%	93.6%	93.6%
5000276. GESTION DEL PROGRAMA	7,076,228	9,163,936	4,221,512	4,543,903	4,490,597	46.1%	49.6%	49.0%
5001777. TRANSFERENCIA DE RECURSOS PARA AGUA Y [illegible]TO URBANO	-	63,527,812	63		63,527,812	100.0%	100.0%	100.0%

FIRMA DIGITAL

VIVIENDA

Firmado digitalmente por:CONTRERAS VILLAR Jessika Paola FAU 20504743307 hard
Motivo: Soy el autor del documento
Fecha: 2022/03/21 22:19:44-0500

FIRMA DIGITAL

VIVIENDA

Firmado digitalmente por:MASLUCAN CULQUI Jose Alfonso FAU 20504743307 hard
Motivo: En señal de conformidad
Fecha: 2022/03/23 16:59:00-0500

SISTEMA NACIONAL DE PRESUPUESTO PÚBLICO

Anexo 2.4

Resumen a Nivel de Unidad Ejecutora por Función

1	**Sector**	37. VIVIENDA CONSTRUCCION Y SANEAMIENTC
2	**Pliego**	037. MINISTERIO DE VIVIENDA, CONSTRUCCION Y SANEAMIENTC
3	**Unidad Ejecutora**	006. AGUA SEGURA PARA LIMA Y CALLAO
4	**Fecha Corte**	31/12/2021

Función	PIA (1)	PIM (2)	Compromiso (3)	Devengado (4)	Girado (5)	Avance % Compromiso (6)=(3)/(2)	Avance % Devengado (7)=(4)/(2)	Avance % Girado (8)=(5)/(2)
TOTAL	**216,182,585**	**389,555,136**	**159,930,265**	**214,062,723**	**220,616,102**	**41.1%**	**55.0%**	**56.6%**
18. SANEAMIENTO	216,182,585	389,555,136	159,930,265	214,062,723	220,616,102	41.1%	55.0%	56.6%

FIRMA DIGITAL

PERÚ Ministerio de Vivienda, Construcción y Saneamiento

VIVIENDA

Firmado digitalmente por:MASLUCAN CULQUI Jose Alfonso FAU 20504743307 hard
Motivo: En señal de conformidad
Fecha: 2022/03/23 16:57:45-0500

SISTEMA ADMINISTRATIVO DE INVERSIÓN PÚBLICA
ANEXO N° 3.1
Inversiones públicas

1 Sector VIVIENDA
2 Pliego MINISTERIO DE VIVIENDA CONSTRUCCION Y SANEAMIENTO
3 Unidad Ejecu AGUA SEGURA PARA LIMA Y CALLAO
4 Fecha Corte 31/12/2021

N°	Código único de inversiones	Código SNIP	Nombre de la inversión	Tipo de Formato	Fecha de viabilidad	Monto viable	Fecha de última modificación	Costo actualizado	Estado de la inversión	Fecha de cierre	Fecha programada de Inicio de ejecucion fisica	Fecha programada de Fin de ejecucion fisica	Fecha real de Inicio de ejecucion fisica	Fecha real de Fin de ejecucion fisica	Avance financiero Devengado acumulado	Avance financiero Devengado del Año Vigente	Avance Fisico Real(%)	Departamento
	A	B	C	D	E	F	G	H	I	J								K
	2344329	172745	AMPLIACION Y MEJORAMIENTO DEL SISTEMA DE AGUA POTABLE Y ALCANTARILLADO PARA EL ESQUEMA SAN JUAN DE AMANCAES - DISTRITO RIMAC	Proyecto de Inversión	27/01/2012	69,237,227.00	26/01/2022	127,055,060.73	ACTIVO		30/10/2017	16/04/2020	2/12/2017	17/03/2021	105,390,932.57	0.00	98%	LIMA
	2400301	135204	ESQUEMA CARAPONGO - AMPLIACIÓN DE LOS SISTEMAS DE AGUA POTABLE Y ALCANTARILLADO DE LOS SECTORES 136 Y 137 DISTRITO DE LURIGANCHO	Proyecto de Inversión	23/06/2011	78,409,907.00	8/12/2021	146,760,696.94	ACTIVO		26/12/2018	23/07/2020	8/01/2019	5/12/2021	141,575,470.70	0.00	96%	LIMA
	2403504	95668	SECTORIZACION DEL SISTEMA DE AGUA POTABLE Y ALCANTARILLADO DE LA PARTE ALTA DE CHORRILLOS MATRIZ PROCERES - CHORRILLOS	Proyecto de Inversión	29/12/2011	326,338,061.00	19/02/2022	552,363,614.15	ACTIVO		9/01/2019	16/06/2021	1/09/2019	13/10/2022	491,137,293.43	18,244,471.37	58%	LIMA
	2399586	135337	ESQUEMA ANEXO 22-PAMPA DE JICAMARCA DE CANTO GRANDE - SECTORIZACIÓN Y AMPLIACIÓN DE LOS SISTEMAS DE AGUA POTABLE Y ALCANTARILLADO - DISTRITO DE SAN ANTONIO DE HUAROCHIRI	Proyecto de Inversión	22/06/2011	228,195,146.00	28/02/2022	359,436,110.57	ACTIVO		26/12/2018	26/01/2021	8/01/2019	8/10/2022	295,357,752.97	6,499,320.90	79%	LIMA
	2302266	312093	AMPLIACION DE LOS SISTEMAS DE AGUA POTABLE Y ALCANTARILLADO DE LA QUEBRADA DE MANCHAY 3ERA. ETAPA, DISTRITO DE PACHACAMAC, PROVINCIA DE LIMA, REGIÓN LIMA	Proyecto de Inversión	11/01/2016	37,741,072.00	25/02/2022	59,186,882.46	ACTIVO		28/11/2019	8/10/2020	14/12/2019	5/12/2021	53,855,680.93	0.00	84%	LIMA
	2403495	138946	INSTALACIÓN DEL SISTEMA DE AGUA POTABLE Y ALCANTARILLADO PARA LA A.V SANTA ROSA II ETAPA, A.V EL BOSQUE, A.V LAS CASUARINAS, A.V HEROES DE SAN JUAN Y C.V CIUDAD DE DIOS	Proyecto de Inversión	08/04/2011	2,565,808.00	1/12/2021	4,866,639.95	ACTIVO		27/02/2020	13/07/2020	14/03/2020	5/12/2020	3,915,218.57	0.00	81%	LIMA
	2344332	278343	AMPLIACION DE LOS SERVICIOS DE AGUA POTABLE Y ALCANTARILLADO PARA LAS NUEVAS HABILITACIONES DEL ESQUEMA ÑAÑA DEL DISTRITO DE LURIGANCHO - PROVINCIA DE LIMA - DEPARTAMENTO DE LIMA	Proyecto de Inversión	1/09/2014	6,806,858.00	7/03/2022	12,654,857.90	ACTIVO		15/08/2018	5/07/2019	13/10/2018	12/03/2019	0.00	0.00	94%	LIMA

Leyenda
A) Codificación Única de inversiones gestionada por el Sistema Nacional de Programación Multianual y Gestión de Inversiones INVIERTE.PE
B) Es un número autogenerado que es asignado automáticamente para la identificación de un Proyecto Inversión Pública (PIP)
C) Descripción de la inversión en función al servicio y naturaleza de la inversión
D) Intervenciones IRI, Inversiones IOARR, PIP mayor (SNIP, PIP menor (SNIP), Programa de inversión, Proyecto de inversión
E) Fecha que es declarada viable la inversión
F) Monto programado de la inversión en la fecha de viabilidad
G) Fecha de actualización del monto viable
H) Monto programado actualizado de la inversión
I) Activo o Cerrado de acuerdo a lo registrado en el Banco de Inversiones
J) Fecha declarada de cierre de la inversión
k) Departamento donde se ejecuta la inversión

FIRMA DIGITAL
Firmado digitalmente por: RODRIGUEZ CAMEO Angel Alfredo FAU 20504743307 soft
Motivo: Soy el autor del documento
Fecha: 11/03/2022 17:38:53-0500

FIRMA DIGITAL
PERÚ Ministerio de Vivienda, Construcción y Saneamiento
VIVIENDA
Firmado digitalmente por:MASLUCAN CULQUI Jose Alfonso FAU 20504743307 hard
Motivo: En señal de conformidad
Fecha: 2022/03/23 16:56:33-0500

SISTEMA ADMINISTRATIVO DE INVERSIÓN PÚBLICA
ANEXO N° 3.2
Obras Públicas

1 Sector VIVIENDA
2 Pliego MINISTERIO DE VIVIENDA CONSTRUCCION Y SANEAMIENTO
3 Unidad Ejecutora AGUA SEGURA PARA LIMA Y CALLAO
4 Fecha Corte 31/12/2021

N°	Codigo Infobras	Codigo Unico de inversiones	Descripción de obra	Modalidad de ejecución	Estado de Ejecución	Fecha de inicio de ejecución	Ultimo periodo de avance	Monto de Ejecución Según Exp Tecnico	Montos adicionales al Exp Tecnico	Monto de supervisión	% Avance Fisico Programado	% Avance Fisico Real	Avance Valorizado Programado	Avance Valorizado Real	Estado de Registro	Montos adicionales al Exp Tecnico (aprobados Gestion)
	A	B		C	D	E	F	G	H	I						
1	083650	2403504	SECTORIZACION DEL SISTEMA DE AGUA POTABLE Y ALCANTARILLADO DE LA PARTE ALTA DE CHORRILLOS MATRIZ PROCERES - CHORRILLOS	Contrata	Ejecución	1/09/2019	2022-01	433,240,491	41,309,183	18,440,176	91%	58%	395,965,556	258,366,470	Actualizado	14,329,398
2	084465	2399586	ESQUEMA ANEXO 22 - PAMPA DE JICAMARCA DE CANTO GRANDE - SECTORIZACIÓN Y AMPLIACIÓN DE LOS SISTEMAS DE AGUA POTABLE Y ALCANTARILLADO - DISTRITO DE SAN ANTONIO DE HUAROCHIRI	Contrata	Ejecución	8/01/2019	2022-01	288,510,249	28,988,661	10,155,738	87%	79%	238,308,629	188,237,332	Actualizado	20,549,976
3	102869	2403495	INSTALACION DEL SISTEMA DE AGUA POTABLE Y ALCANTARILLADO PARA LA ASOCIACION DE VIVIENDA SANTA ROSA II ETAPA, ASOCIACION DE VIVIENDA EL BOSQUE, ASOCIACION DE VIVIENDA LAS CASUARINAS, ASOCIACION DE VIVIENDA HEROES DE SAN JUAN, COOPERATIVA DE VIVIENDA CIUDAD DE DIOS, DISTRITO DE SAN JUAN DE MIRAFLORES	Contrata	Paralizada	14/03/2020	2020-12	2,663,247	239,112	358,846	100%	81%	2,663,247	2,153,511	Desactualizado	-
4	083578	2400301	ESQUEMA CARAPONGO - AMPLIACIÓN DE LOS SISTEMAS DE AGUA POTABLE Y ALCANTARILLADO DE LOS SECTORES 136 Y 137 DISTRITO DE LURIGANCHO	Contrata	Ejecución	8/01/2019	2021-08	118,293,054	3,322,940	5,306,761	100%	96%	110,211,298	105,263,411	Actualizado	-
5	106336	2302266	AMPLIACION DE LOS SISTEMAS DE AGUA POTABLE Y ALCANTARILLADO DE LA QUEBRADA DE MANCHAY 3ERA. ETAPA, DISTRITO DE PACHACAMAC, PROVINCIA DE LIMA, REGIÓN LIMA	Contrata	Ejecución	14/12/2019	2022-01	36,541,114	4,918,911	2,870,923	100%	84%	32,851,305	27,595,073	Actualizado	654,011
6	080850	2344329	AMPLIACION Y MEJORAMIENTO DEL SISTEMA DE AGUA POTABLE Y ALCANTARILLADO PARA EL ESQUEMA SAN JUAN DE AMANCAES - DISTRITO RIMAC	Contrata	Paralizada	2/12/2017	2021-02	88,751,758	5,913,206	3,971,411	100%	98%	88,064,346	85,881,046	Desactualizado	
7	082514	2344332	INSTALACIÓN DE REDES SECUNDARIAS Y CONEXIONES DOMICILIARIAS DE AGUA POTABLE Y ALCANTARILLADO DEL ESQUEMA ÑAÑA Y ANEXOS DISTRITO LURIGANCHO CHOSICA	Contrata	Paralizada	13/10/2018	2019-07	8,740,297	-	766,731	100%	94%	8,810,527	8,740,297	Desactualizado	-

Leyenda
A) Código autogenerado por la Contraloría para la identificación única de la obra
B) Codigo del proyecto según Banco de inversiones
C) Tipo de ejecución contractual
D) Estado de ejecución fisica de la obra: Sin ejecución, en ejecución fisica, paralizada, finalizada
E) Fecha de inicio de la ejecución física
F) Año y mes de úlltimo registro realizado en el sistema INFOBRAS por parte de la Entidad Pública
G) Monto de ejecución de acuerdo a expediente técnico de obra
H) Montos sumarizados de adicionales de obra y deductivos
I) Monto de contrato de supervision

FIRMA DIGITAL
PERÚ Ministerio de Vivienda, Construcción y Saneamiento
VIVIENDA
Firmado digitalmente por:MASLUCAN CULQUI Jose Alfonso FAU 20504743307 hard
Motivo: En señal de conformidad
Fecha: 2022/03/23 16:55:02-0500

REPÚBLICA DEL PERÚ FIRMA DIGITAL
Firmado digitalmente por: RODRIGUEZ CAMEO Angel Alfredo FAU 20504743307 soft
Motivo: Soy el autor del documento
Fecha: 11/03/2022 17:39:10-0500

SISTEMA ADMINISTRATIVO DE CONTABILIDAD PÚBLICA

ANEXO 4.1

EF-1

ESTADO DE SITUACIÓN FINANCIERA

Al 31 de diciembre de 2021 y 2020

(EN SOLES)

Sector 37. VIVIENDA, CONSTRUCCIÓN Y SANEAMIENTO
Pliego 037 - MINISTERIO DE VIVIENDA, CONSTRUCCIÓN Y SANEAMIENTO
Unidad Ejecutora 006 - PROGRAMA AGUA SEGURA PARA LIMA Y CALLAO
Fecha Corte 31/12/2022

		Al 31 de Diciembre de 2021	Al 31 de Diciembre de 2020
ACTIVO			
ACTIVO CORRIENTE			
Efectivo y Equivalentes al Efectivo	Nota 3	8,209,665.85	35,940,533.26
Inversiones Financieras	Nota 4		-
Cuentas por Cobrar (Neto)	Nota 5		-
Otras Cuentas por Cobrar (Neto)	Nota 6	21,999.98	21,999.98
Inventarios (Neto)	Nota 7	25,855.12	35,164.84
Servicios y Otros Pagados por Anticipado	Nota 8	20,518.22	7,721.27
Otras Cuentas del Activo	Nota 9	218,612,779.04	285,347,524.74
TOTAL ACTIVO CORRIENTE		226,890,818.21	321,352,944.09
ACTIVO NO CORRIENTE			
Cuentas por Cobrar a Largo Plazo	Nota 10	-	-
Otras Ctas. por Cobrar a Largo Plazo	Nota 11	-	-
Inversiones Financieras (Neto)	Nota 12	-	-
Propiedades de Inversión	Nota 13	-	-
Propiedades, Planta y Equipo (Neto)	Nota 14	973,629,608.81	642,840,954.01
Otras Cuentas del Activo (Neto)	Nota 15	50,385,588.78	29,370,426.48
TOTAL ACTIVO NO CORRIENTE		1,024,015,197.59	672,211,380.49
TOTAL ACTIVO		1,250,906,015.80	993,564,324.58
Cuentas de Orden	Nota 37	351,562,972.49	433,996,762.27

		Al 31 de Diciembre de 2021	Al 31 de Diciembre de 2020
PASIVO Y PATRIMONIO			
PASIVO CORRIENTE			
Sobregiros Bancarios	Nota 16	-	-
Cuentas Por Pagar a Proveedores	Nota 17	9,911,402.24	41,469,010.65
Impuestos, Contribuciones y Otros	Nota 18	87,977.80	145,980.46
Remuneraciones y Beneficios Sociales	Nota 19	499,417.11	276,268.11
Obligaciones Previsionales	Nota 20	-	-
Operaciones de Crédito	Nota 21	-	-
Parte Cte. Deudas a Largo Plazo	Nota 22	-	-
Otras Cuentas del Pasivo	Nota 23	6,531,229.96	2,045,148.17
Ingresos Diferidos	Nota 24	-	-
TOTAL PASIVO CORRIENTE		17,030,027.11	43,936,407.39
PASIVO NO CORRIENTE			
Deudas a Largo Plazo	Nota 25	-	-
Cuentas por Pagar a Proveedores	Nota 26	-	-
Beneficios Sociales	Nota 27	-	-
Obligaciones Previsionales	Nota 28	-	-
Provisiones	Nota 29	-	-
Otras Cuentas del Pasivo	Nota 30	-	-
Ingresos Diferidos	Nota 31	-	-
TOTAL PASIVO NO CORRIENTE		-	-
TOTAL PASIVO		17,030,027.11	43,936,407.39
PATRIMONIO			
Hacienda Nacional	Nota 32	949,627,917.19	671,223,058.12
Hacienda Nacional Adicional	Nota 33	-	-
Resultados No Realizados	Nota 34	-	-
Reservas	Nota 35	-	-
Resultados Acumulados	Nota 36	284,248,071.50	278,404,859.07
TOTAL PATRIMONIO		1,233,875,988.69	949,627,917.19
TOTAL PASIVO Y PATRIMONIO		1,250,906,015.80	993,564,324.58
Cuentas de Orden	Nota 37	351,562,972.49	433,996,762.27

Las Notas forman parte integrante de los Estados Financieros

*** Según Anexo de la R.D N° 008-2020-EF/51.01 se agrega el rubro Ingresos Diferidos en el Pasivo Corriente y Reservas en el Patrimonio y se modifica el correlativo de las notas.**

NOTA: La información indicada corresponde al nivel de cada unidad ejecutora (UE1 UE2, UEn) y pliego (a nivel integrado).

FIRMA DIGITAL
VIVIENDA
Firmado digitalmente por:SANTA CRUZ LUSTRE Danitza Milenny FAU 20504743307 soft
Motivo: En señal de conformidad
Fecha: 2022/03/09 12:31:34-0500

FIRMA DIGITAL
VIVIENDA
Firmado digitalmente por:MASLUCAN CULQUI Jose Alfonso FAU 20504743307 hard
Motivo: En señal de conformidad
Fecha: 2022/03/23 16:52:25-0500

SISTEMA ADMINISTRATIVO DE CONTABILIDAD PÚBLICA
ANEXO 4.2
EF-2
ESTADO DE GESTIÓN
Al 31 de Diciembre del 2021 y 2020
(EN SOLES)

Sector	37. VIVIENDA, CONSTRUCCIÓN Y SANEAMIENTO
Pliego	037 - MINISTERIO DE VIVIENDA, CONSTRUCCIÓN Y SANEAMIENTO
Unidad Ejecutora	006 - PROGRAMA AGUA SEGURA PARA LIMA Y CALLAO
Fecha Corte	31/12/2022

		2021	2020
INGRESOS			
Ingresos Tributarios Netos	Nota 38	-	-
Ingresos No Tributarios	Nota 39	-	-
Aportes por Regulación	Nota 40	-	-
Traspasos y Remesas Recibidas	Nota 41	369,080,702.24	292,738,261.56
Donaciones y Transferencias Recibidas	Nota 42	-	277,500.00
Ingresos Financieros	Nota 43	15,423.94	43,540.60
Otros Ingresos	Nota 44	33,543.67	32,422.67
TOTAL INGRESOS		369,129,669.85	293,091,724.83
COSTOS Y GASTOS			
Costo de Ventas	Nota 45	-	-
Gastos en Bienes y Servicios	Nota 46	- 2,613,398.09	- 2,457,139.73
Gastos de Personal	Nota 47	- 5,104,460.58	- 5,894,090.77
Gastos por Pens.Prest.y Asistencia Social	Nota 48	-	-
Transferencias, Subsidios y Subvenciones Sociales Otorgadas	Nota 49	-	-
Donaciones y Transferencias Otorgadas	Nota 50	- 64,662,315.00	-
Traspasos y Remesas Otorgadas	Nota 51	- 2,408,465.96	- 2,545.75
Estimaciones y Provisiones del Ejercicio	Nota 52	- 249,664.72	- 129,886.94
Gastos Financieros	Nota 53	-	-
Otros Gastos	Nota 54	- 9,843,294.00	- 6,203,202.57
TOTAL COSTOS Y GASTOS		- 84,881,598.35	- 14,686,865.76
RESULTADO DEL EJERCICIO SUPERAVIT (DEFICIT)		284,248,071.50	278,404,859.07

Las Notas forman parte integrante de los Estados Financieros

*** Según Anexo de la R.D N° 008-2020-EF/51.01 se modifica el correlativo de las notas.**

NOTA: La información indicada corresponde al nivel de cada unidad ejecutora (UE1 UE2, UEn) y pliego (a nivel integrado).

FIRMA DIGITAL
VIVIENDA
Firmado digitalmente por:SANTA CRUZ LUSTRE Danitza Milenny FAU 20504743307 soft
Motivo: En señal de conformidad
Fecha: 2022/03/09 12:32:41-0500

FIRMA DIGITAL
VIVIENDA
Firmado digitalmente por:MASLUCAN CULQUI Jose Alfonso FAU 20504743307 hard
Motivo: En señal de conformidad
Fecha: 2022/03/23 16:51:12-0500

FIRMA DIGITAL
Firmado digitalmente por: RUBIO MORI Cesar FAU 20504743307 hard
Motivo: En señal de conformidad
Fecha: 09/03/2022 17:39:38-0500

SISTEMA ADMINISTRATIVO DE CONTABILIDAD PÚBLICA

ANEXO 4.3

EF-3

ESTADO DE CAMBIOS EN EL PATRIMONIO NETO

Por el periodo terminado al 31 de Diciembre del 2021 y 2020

(EN SOLES)

Sector	37. VIVIENDA, CONSTRUCCIÓN Y SANEAMIENTO
Pliego	037 - MINISTERIO DE VIVIENDA, CONSTRUCCIÓN Y SANEAMIENTO
Unidad Ejecutora	006 - PROGRAMA AGUA SEGURA PARA LIMA Y CALLAO
Fecha Corte	31/12/2021

CONCEPTOS	HACIENDA NACIONAL	HACIENDA NACIONAL ADICIONAL	RESULTADOS NO REALIZADOS	RESERVAS	RESULTADOS ACUMULADOS	TOTAL
SALDO INICIAL AL 01 DE ENERO DE 2020	455,787,935.24	-	-	-	215,435,122.88	671,223,058.12
Ajustes de Ejercicios Anteriores	-	-	-	-	-	-
Traspasos y Remesas del Tesoro Público	-	-	-	-	-	-
Traspasos y Remesas de Otras Entidades	-	-	-	-	-	-
Traspasos de Documentos	-	-	-	-	-	-
Otras Operaciones Patrimoniales	-	-	-	-	-	-
Superávit (Déficit) del Ejercicio	-	-	-	-	278,404,859.07	278,404,859.07
Traslados entre Cuentas Patrimoniales	215,435,122.88	-	-	-	- 215,435,122.88	-
Traslado de Saldos por Fusión, Extinción, Adscripción	-	-	-	-	-	-
SALDO AL 30 DE JUNIO DE 2020	671,223,058.12	-	-	-	278,404,859.07	949,627,917.19
SALDO INICIAL AL 01 DE ENERO DE 2021	671,223,058.12				278,404,859.07	949,627,917.19
Ajustes de Ejercicios Anteriores	-	-	-	-	-	-
Traspasos y Remesas del Tesoro Público	-	-	-	-	-	-
Traspasos y Remesas de Otras Entidades	-	-	-	-	-	-
Traspasos de Documentos	-	-	-	-	-	-
Otras Operaciones Patrimoniales (Nota)	-	-	-	-	-	-
Superávit (Déficit) del Ejercicio	-	-	-	-	284,248,071.50	284,248,071.50
Traslados entre Cuentas Patrimoniales	278,404,859.07	-	-	-	- 278,404,859.07	-
Traslado de Saldos por Fusión, Extinción, Adscripción	-	-	-	-	-	-
SALDO AL 30 DE JUNIO DE 2021	949,627,917.19	-	-	-	284,248,071.50	1,233,875,988.69

Las Notas deben ser explicativas

*** Según Anexo de la R.D N° 008-2020-EF/51.01 se agrega la columna Reservas.**

NOTA: La información indicada corresponde al nivel de cada unidad ejecutora (UE1 UE2, UEn) y pliego (a nivel integrado).

FIRMA DIGITAL
VIVIENDA
Firmado digitalmente por:SANTA CRUZ LUSTRE Danitza Milenny FAU 20504743307 soft
Motivo: En señal de conformidad
Fecha: 2022/03/09 12:33:46-0500

FIRMA DIGITAL
VIVIENDA
Firmado digitalmente por:MASLUCAN CULQUI Jose Alfonso FAU 20504743307 hard
Motivo: En señal de conformidad
Fecha: 2022/03/23 16:50:07-0500

FIRMA DIGITAL
Firmado digitalmente por: RUBIO MORI Cesar FAU 20504743307 hard
Motivo: En señal de conformidad
Fecha: 09/03/2022 17:36:25-0500

SISTEMA ADMINISTRATIVO DE CONTABILIDAD PÚBLICA

ANEXO 4.4

EF-4

ESTADO DE FLUJOS DE EFECTIVO

Al 31 de diciembre de 2021

(EN SOLES)



Firmado digitalmente por: RUBIO MORI Cesar FAU 20504743307 hard
Motivo: En señal de conformidad
Fecha: 09/03/2022 17:38:55-0500

Sector 37. VIVIENDA, CONSTRUCCIÓN Y SANEAMIENTO
Pliego 037 - MINISTERIO DE VIVIENDA, CONSTRUCCIÓN Y SANEAMIENTO
Unidad Ejecutora 006 - PROGRAMA AGUA SEGURA PARA LIMA Y CALLAO
Fecha Corte 31/12/2021

EF-4

CONCEPTOS	AÑO 2021	AÑO 2020
A. ACTIVIDADES DE OPERACIÓN		
Cobranza de Impuestos, Contribuciones y Derechos Administrativos (Nota)	-	-
Cobranza de Aportes por Regulación	-	-
Cobranza de Venta de Bienes y Servicios y Renta de la Propiedad	15,423.94	43,540.60
Donaciones y Transferencias Corrientes Recibidas (Nota)	-	277,500.00
Traspasos y Remesas Corrientes Recibidas del Tesoro Público	367,915,896.65	233,178,628.62
Otros (Nota)	10,576,934.20	135,282.07
MENOS	-	-
Pago a Proveedores de Bienes y Servicios (Nota)	- 2,551,043.09	- 2,457,156.66
Pago de Remuneraciones y Obligaciones Sociales	- 4,792,094.00	- 5,759,966.84
Pago de Otras Retribuciones y Complementarias	-	-
Pago de Pensiones y Otros Beneficios	-	-
Pago por Prestaciones y Asistencia Social	-	-
Transferencias, Subsidios y Subvenciones Sociales Otorgadas	-	-
Donaciones y Transferencias Corrientes Otorgadas (Nota)	- 64,662,315.00	-
Traspasos y Remesas Corrientes Entregadas al Tesoro Público	- 106,594.01	- 2,545.75
Otros (Nota)	- 9,953,454.31	- 6,293,927.82
AUMENTO (DISMINUCIÓN) DEL EFECTIVO Y EQUIVALENTES AL EFECTIVO PROVENIENTE DE ACTIVIDAD DE OPERACIÓN	**296,442,754.38**	**219,121,354.22**
B. ACTIVIDADES DE INVERSIÓN	-	-
Cobranza por Venta de Vehículos, Maquinarias y Otros	-	-
Cobranza por Venta de Edificios y Activos No Producidos (Nota)	-	-
Cobranza por Venta de Otras Cuentas del Activo (Nota)	-	-
Otros (Nota)	-	-
MENOS	-	-
Pago por Compra de Vehículos, Maquinarias y Otros	- 68,403.10	- 162,365.09
Pago por Compra de Edificios y Activos No Producidos (Nota)	-	-
Pago por Construcciones en Curso (Nota)	- 271,656,987.11	- 224,694,203.37
Pago por Compra de Otras Cuentas del Activo (Nota)	- 13,545,499.48	- 12,175,160.64
Otros (Nota)	- 38,902,732.10	- 61,214,653.10
AUMENTO (DISMINUCIÓN) DEL EFECTIVO Y EQUIVALENTES AL EFECTIVO PROVENIENTE DE ACTIVIDAD DE INVERSIÓN	**- 324,173,621.79**	**- 298,246,382.20**
C. ACTIVIDADES DE FINANCIAMIENTO	-	-
Donaciones y Transferencias de Capital Recibidas (Nota)	-	-
Traspasos y Remesas de Capital Recibidas del Tesoro Público	-	-
Cobranza por Colocaciones de Valores y Otros Documentos (Nota)	-	-
Endeudamiento Interno y/o Externo (Nota)	-	49,003,879.00
Otros (Nota)	-	11,701,984.83
MENOS	-	-
Donaciones y Transferencias de Capital Entregadas (Nota)	-	-
Traspasos y Remesas de Capital Entregadas al Tesoro Público	-	-
Amortización, Intereses, Comisiones y Otros Gastos de la Deuda (Nota)	-	-
Otros (Nota)	-	-
Traslado de Saldos por Fusión, Extinción, Adscripción	-	-
AUMENTO (DISMINUCIÓN) DEL EFECTIVO Y EQUIVALENTES AL EFECTIVO PROVENIENTE DE ACTIVIDAD DE FINANCIAMIENTO	**-**	**60,705,863.83**
D. AUMENTO (DISMINUCIÓN) DEL EFECTIVO Y EQUIVALENTES AL EFECTIVO	- 27,730,867.41	- 18,419,164.15
E. DIFERENCIA DE CAMBIO DEL EFECTIVO Y EQUIVALENTES AL EFECTIVO	-	-
F. SALDO EFECTIVO Y EQUIVALENTES AL EFECTIVO AL INICIO DEL EJERCICIO	35,940,533.26	54,359,697.41
G. SALDO EFECTIVO Y EQUIVALENTES AL EFECTIVO AL FINALIZAR EL EJERCICIO	8,209,665.85	35,940,533.26

Las Notas deben ser e

FIRMA DIGITAL
VIVIENDA

Firmado digitalmente por:SANTA CRUZ LUSTRE Danitza Milenny FAU 20504743307 soft
Motivo: En señal de conformidad
Fecha: 2022/03/08 12:35:49-0500

NOTA: La información

FIRMA DIGITAL
VIVIENDA

Firmado digitalmente por:MASLUCAN CULQUI Jose Alfonso FAU 20504743307 hard
Motivo: En señal de conformidad
Fecha: 2022/03/23 16:48:53-0500

Fuente: SIAF (MEF) y SUNAT (MEF) y pliego (a nivel integrado).

SISTEMA ADMINISTRATIVO DE CONTABILIDAD PÚBLICA
ANEXO 4.5
PP-1
PRESUPUESTO INSTITUCIONAL DE INGRESOS
EJERCICIO 2021
(EN SOLES)

Sector: 37. VIVIENDA CONSTRUCCION Y SANEAMIENTO
Pliego: 037. MINISTERIO DE VIVIENDA, CONSTRUCCION Y SANEAMIENTO
Unidad Ejecutora: 006. AGUA SEGURA PARA LIMA Y CALLAO
Fecha Corte: 31/12/2021

CONCEPTO	PRESUPUESTO INSTITUCIONAL DE APERTURA - PIA	MODIFICACIONES				PRESUPUESTO INSTITUCIONAL MODIFICADO - PIM
		CRÉDITOS SUPLEMENTARIOS	TRANSFERENCIAS INSTITUCIONALES	REESTRUCTU-RACIÓN DE FUENTES (2)	REDUC-CIONES (1)	
1. RECURSOS ORDINARIOS						
00 RECURSOS ORDINARIOS						
TOTAL RECURSOS ORDINARIOS	**6,743,104.00**		**10,901,780.00**			**17,644,884.00**
2. RECURSOS DIRECTAMENTE RECAUDADOS						-
9 RECURSOS DIRECTAMENTE RECAUDADOS	333,124	5,826,373	-	-	-	6,159,497
INGRESOS CORRIENTES	**333,124.00**	-	-	-	-	**333,124.00**
1.1 IMPUESTOS Y CONTRIBUCIONES OBLIGATORIAS						-
1.2 CONTRIBUCIONES SOCIALES						-
1.3 VENTA DE BIENES Y SERVICIOS Y DER. ADMINISTRATIVOS						-
1.5 OTROS INGRESOS (- 1.5.4)	333,124.00					333,124.00
						-
INGRESOS DE CAPITAL	-	-	-	-	-	-
1.6 VENTA DE ACTIVOS NO FINANCIEROS						-
1.7 VENTA DE ACTIVOS FINANCIEROS						-
						-
TRANSFERENCIAS	-					-
1.4 DONACIONES Y TRANSFERENCIAS (1.4.1.3 + 1.4.2.3)						-
						-
FINANCIAMIENTO	-	**5,826,373.00**	-	-	-	**5,826,373.00**
1.9 SALDOS DE BALANCE		5,826,373.00				5,826,373.00
TOTAL RECURSOS DIRECTAMENTE RECAUDADOS	**333,124.00**	**5,826,373.00**	-	-	-	**6,159,497.00**
3 RECURSOS POR OPERACIONES OFICIALES DE CRÉDITO						-
# RECURSOS POR OPERACIONES OFICIALES DE CRÉDITO	209,106,357	11,813,848	-	-	-	220,920,205
						-
INGRESOS CORRIENTES						-
1.5 OTROS INGRESOS (- 1.5.4)						-
						-
TRANSFERENCIAS						-
1.4 DONACIONES Y TRANSFERENCIAS (1.4.1.3 + 1.4.2.3)						-
						-
FINANCIAMIENTO	**209,106,357.00**	**11,813,848.00**				**220,920,205.00**
1.8 ENDEUDAMIENTO	209,106,357.00					209,106,357.00
1.9 SALDOS DE BALANCE		11,813,848.00				11,813,848.00
TOTAL RECURSOS POR OPERACIONES OFICIALES DE CRÉDITO	**209,106,357.00**	**11,813,848.00**	-	-	-	**220,920,205.00**
TOTAL DONACIONES Y TRANSFERENCIAS	-	-	-	-	-	-
TOTAL RECURSOS DETERMINADOS	-	-	-	-	-	-
TOTAL GENERAL	**216,182,585.00**	**17,640,221.00**	**10,901,780.00**	-	-	**244,724,586.00**

Las Fuentes de Financiamiento y los conceptos del ingreso se adecuarán a los clasificadores vigentes para el periodo.

* De Fondos Públicos

** Bonos Soberanos

(1) Solo para el Tipo de Modificación 7 Reducciones de Marco

(2) No aplica para Gobiernos Locales, Mancomunidades Municipales, Institutos Viales Provinciales, Municipalidades de Centros Poblados y Sociedades de Beneficencia Pública.

NOTA: La información indicada corresponde al nivel de cada unidad ejecutora (UE1 UE2, UEn) y pliego (a nivel integrado).

FIRMA DIGITAL
VIVIENDA
Firmado digitalmente por:SANTA CRUZ LUSTRE Danitza Milenny FAU 20504743307 soft
Motivo: En señal de conformidad
Fecha: 2022/03/09 12:36:58-0500

FIRMA DIGITAL
Firmado digitalmente por: RUBIO MORI Cesar FAU 20504743307 hard
Motivo: En señal de conformidad
Fecha: 09/03/2022 17:34:36-0500

FIRMA DIGITAL
VIVIENDA
Firmado digitalmente por:MASLUCAN CULQUI Jose Alfonso FAU 20504743307 hard
Motivo: En señal de conformidad
Fecha: 2022/03/23 16:47:44-0500

SISTEMA ADMINISTRATIVO DE CONTABILIDAD PÚBLICA
ANEXO 4.6
PP-2
PRESUPUESTO INSTITUCIONAL DE GASTOS
EJERCICIO 2021
(EN SOLES)

1 **Sector: 37. VIVIENDA CONSTRUCCION Y SANEAMIENTO**
2 **Pliego: 037. MINISTERIO DE VIVIENDA, CONSTRUCCION Y SANEAMIENTO**
3 **Unidad Ejecutora: 006. AGUA SEGURA PARA LIMA Y CALLAO**
4 **Fecha Corte: 31/12/2021**

CONCEPTO	PRESUPUESTO INSTITUCIONAL DE APERTURA - PIA	MODIFICACIONES					PRESUPUESTO INSTITUCIONAL MODIFICADO - PIM
		CRÉDITOS SUPLEMENTARIOS	TRANSFERENCIAS INSTITUCIONALES	REESTRUC-TURACIÓN DE FUENTES (2)	REDUCCIONES (1)	ANULACIONES Y HABILITACIONES	
1. **RECURSOS ORDINARIOS**							
00. RECURSOS ORDINARIOS							
GASTOS CORRIENTES	**S/ 6,743,104.00**	**S/ -**	**S/ -**	**S/ -**	**S/ -**	**S/ 795,146.00**	**S/ 7,538,250.00**
2.1 PERSONAL Y OBLIGACIONES SOCIALES							S/ -
2.2 PENSIONES Y OTRAS PRESTACIONES SOCIALES							S/ -
2.3 BIENES Y SERVICIOS	S/ 6,743,104.00					S/ 786,362.00	S/ 7,529,466.00
2.4 DONACIONES Y TRANSFERENCIAS							S/ -
2.5 OTROS GASTOS						S/ 8,784.00	S/ 8,784.00
GASTOS DE CAPITAL	**S/ -**	**S/ -**	**S/ -**	**S/ -**	**S/ -**	**S/ 10,106,634.00**	**S/ 10,106,634.00**
2.4 DONACIONES Y TRANSFERENCIAS						S/ 8,493,026.00	S/ 8,493,026.00
2.5 OTROS GASTOS							S/ -
2.6 ADQUISICIÓN DE ACTIVOS NO FINANCIEROS						S/ 1,613,608.00	S/ 1,613,608.00
2.7 ADQUISICIÓN DE ACTIVOS FINANCIEROS							S/ -
SERVICIO DE LA DEUDA							S/ -
2.8 SERVICIO DE LA DEUDA PÚBLICA							S/ -
TOTAL RECURSOS ORDINARIOS	**S/ 6,743,104.00**	**S/ -**	**S/ -**	**S/ -**	**S/ -**	**S/ 10,901,780.00**	**S/ 17,644,884.00**
2. **RECURSOS DIRECTAMENTE RECAUDADOS**							
09. RECURSOS DIRECTAMENTE RECAUDADOS							
GASTOS CORRIENTES	**S/ 333,124.00**	**S/ -**	**S/ -**	**S/ -**	**S/ -**	**-S/ 16,402.00**	**S/ 316,722.00**
2.1 PERSONAL Y OBLIGACIONES SOCIALES							S/ -
2.2 PENSIONES Y OTRAS PRESTACIONES SOCIALES							S/ -
2.3 BIENES Y SERVICIOS	S/ 333,124.00					-S/ 16,402.00	S/ 316,722.00
2.4 DONACIONES Y TRANSFERENCIAS							S/ -
2.5 OTROS GASTOS							S/ -
GASTOS DE CAPITAL	**S/ -**	**S/ 5,826,373.00**	**S/ -**	**S/ -**	**S/ -**	**S/ 16,402.00**	**S/ 5,842,775.00**
2.4 DONACIONES Y TRANSFERENCIAS							S/ -
2.5 OTROS GASTOS							S/ -
2.6 ADQUISICIÓN DE ACTIVOS NO FINANCIEROS		S/ 5,826,373.00				S/ 16,402.00	S/ 5,842,775.00
2.7 ADQUISICIÓN DE ACTIVOS FINANCIEROS							S/ -
SERVICIO DE LA DEUDA							S/ -
2.8 SERVICIO DE LA DEUDA PÚBLICA							S/ -
TOTAL RECURSOS DIRECTAMENTE RECAUDADOS	**S/ 333,124.00**	**S/ 5,826,373.00**	**S/ -**	**S/ -**	**S/ -**	**S/ -**	**S/ 6,159,497.00**
3. **RECURSOS POR OPERACIONES OFICIALES DE CRÉDITO**							
19. RECURSOS POR OPERACIONES OFICIALES DE CRÉDITO							
GASTOS CORRIENTES							
2.3 BIENES Y SERVICIOS							
GASTOS DE CAPITAL	**S/ 209,106,357.00**	**S/ 11,813,848.00**	**S/ -**	**S/ -**	**S/ -**	**S/ 144,830,550.00**	**S/ 365,750,755.00**
2.4 DONACIONES Y TRANSFERENCIAS						S/ 56,169,289.00	S/ 56,169,289.00
2.5 OTROS GASTOS							S/ -
2.6 ADQUISICIÓN DE ACTIVOS NO FINANCIEROS	S/ 209,106,357.00	S/ 11,813,848.00				S/ 88,661,261.00	S/ 309,581,466.00
2.7 ADQUISICIÓN DE ACTIVOS FINANCIEROS							S/ -
SERVICIO DE LA DEUDA							S/ -
2.8 SERVICIO DE LA DEUDA PÚBLICA							S/ -
TOTAL RECURSOS POR OPERACIONES OFICIALES DE CRÉDITO	**S/ 209,106,357.00**	**S/ 11,813,848.00**	**S/ -**	**S/ -**	**S/ -**	**S/ 144,830,550.00**	**S/ 365,750,755.00**
TOTAL DONACIONES Y TRANSFERENCIAS	S/ -	S/ -	S/ -	S/ -	S/ -	S/ -	S/ -
TOTAL RECURSOS DETERMINADOS	S/ -	S/ -	S/ -	S/ -	S/ -	S/ -	S/ -
TOTAL GENERAL	**S/ 216,182,585.00**	**S/ 17,640,221.00**	**S/ -**	**S/ -**	**S/ -**	**S/ 155,732,330.00**	**S/ 389,555,136.00**

Las Fuentes de Financiamiento y los conceptos del gasto se adecuarán a los clasificadores vigentes para el periodo.

(1) Solo para el Tipo de Modificación 7 Reducciones de Marco
(2) No aplica para Gobiernos Locales, Mancomunidades Municipales, Institutos Viales Provinciales, Municipalidades de Centros Poblados y Sociedades de Beneficencia Pública.

NOTA: La información indicada corresponde al nivel de cada unidad ejecutora (UE1 UE2, UEn) y pliego (a nivel integrado).

FIRMA DIGITAL
VIVIENDA
Firmado digitalmente por:SANTA CRUZ LUSTRE Danitza Milenny FAU 20504743307 soft
Motivo: En señal de conformidad
Fecha: 2022/03/09 12:38:12-0500

FIRMA DIGITAL
VIVIENDA
Firmado digitalmente por:MASLUCAN CULQUI Jose Alfonso FAU 20504743307 hard
Motivo: En señal de conformidad
Fecha: 2022/03/23 16:46:20-0500

FIRMA DIGITAL
Firmado digitalmente por: RUBIO MORI Cesar FAU 20504743307 hard
Motivo: En señal de conformidad
Fecha: 09/03/2022 18:04:45-0500

MVCS
Por: MASLUCAN CULQUI Jose Alfonso FAU 20504743307 hard
Motivo: Doy V° B°
Fecha: 2022/03/23 16:38:43-0500

SISTEMA ADMINISTRATIVO DE CONTABILIDAD PÚBLICA
ANEXO 4.7
EP-1
ESTADO DE EJECUCIÓN DEL PRESUPUESTO DE INGRESOS Y GASTOS
AL 31 DE DICIEMBRE DE 2021
(EN SOLES)

FIRMA DIGITAL
Firmado digitalmente por: RUBIO MORI Cesar FAU 20504743307 hard
Motivo: En señal de conformidad
Fecha: 09/03/2022 18:11:31-0500

Sector: 37. VIVIENDA CONSTRUCCION Y SANEAMIENTO
Pliego: 037. MINISTERIO DE VIVIENDA, CONSTRUCCION Y SANEAMIENTO
Unidad Ejecutora: 006. AGUA SEGURA PARA LIMA Y CALLAO
Fecha Corte: 31/12/2021

RECURSOS PÚBLICOS	EJECUCIÓN INGRESOS	GASTOS PÚBLICOS	EJECUCIÓN GASTOS
1. RECURSOS ORDINARIOS		**1. RECURSOS ORDINARIOS**	
00. RECURSOS ORDINARIOS		**00. RECURSOS ORDINARIOS**	
		GASTOS CORRIENTES	**S/ 7,438,499.13**
		2.1 PERSONAL Y OBLIGACIONES SOCIALES	
		2.2 PENSIONES Y OTRAS PRESTACIONES SOCIALES	
		2.3 BIENES Y SERVICIOS	S/ 7,429,716.10
		2.4 DONACIONES Y TRANSFERENCIAS	
		2.5 OTROS GASTOS	S/ 8,783.03
		GASTOS DE CAPITAL	**S/ 10,102,131.63**
		2.4 DONACIONES Y TRANSFERENCIAS	S/ 8,493,026.00
		2.5 OTROS GASTOS	
		2.6 ADQUISICIÓN DE ACTIVOS NO FINANCIEROS	S/ 1,609,105.63
		2.7 ADQUISICIÓN DE ACTIVOS FINANCIEROS	
		SERVICIO DE LA DEUDA	
		2.8 SERVICIO DE LA DEUDA PÚBLICA	
TOTAL RECURSOS ORDINARIOS	**S/ 17,540,630.76**	**TOTAL RECURSOS ORDINARIOS**	**S/ 17,540,630.76**
2. RECURSOS DIRECTAMENTE RECAUDADOS		**2. RECURSOS DIRECTAMENTE RECAUDADOS**	
09. RECURSOS DIRECTAMENTE RECAUDADOS	**S/ 5,862,977.20**	**09. RECURSOS DIRECTAMENTE RECAUDADOS**	**S/ 4,823,857.00**
INGRESOS CORRIENTES	**S/ 36,604.20**	**GASTOS CORRIENTES**	**S/ 72,000.00**
1.1 IMPUESTOS Y CONTRIBUCIONES OBLIGATORIAS		2.1 PERSONAL Y OBLIGACIONES SOCIALES	
1.2 CONTRIBUCIONES SOCIALES		2.2 PENSIONES Y OTRAS PRESTACIONES SOCIALES	
1.3 VENTA DE BIENES Y SERVICIOS Y DERECHOS ADMINISTRATIVOS		2.3 BIENES Y SERVICIOS	S/ 72,000.00
1.5 OTROS INGRESOS (- 1.5.4)	S/ 36,604.20	2.4 DONACIONES Y TRANSFERENCIAS	
		2.5 OTROS GASTOS	
INGRESOS DE CAPITAL	**S/ -**	**GASTOS DE CAPITAL**	**S/ 4,751,857.00**
1.6 VENTA DE ACTIVOS NO FINANCIEROS		2.4 DONACIONES Y TRANSFERENCIAS	
1.7 VENTA DE ACTIVOS FINANCIEROS		2.5 OTROS GASTOS	
		2.6 ADQUISICIÓN DE ACTIVOS NO FINANCIEROS	S/ 4,751,857.00
		2.7 ADQUISICIÓN DE ACTIVOS FINANCIEROS	
TRANSFERENCIAS	**S/ -**		
1.4 DONACIONES Y TRANSFERENCIAS (1.4.1.3 + 1.4.2.3)		**SERVICIO DE LA DEUDA**	
		2.8 SERVICIO DE LA DEUDA PÚBLICA	
FINANCIAMIENTO	**S/ 5,826,373.00**		
1.9 SALDOS DE BALANCE	S/ 5,826,373.00		
TOTAL RECURSOS DIRECTAMENTE RECAUDADOS	**S/ 5,862,977.20**	**TOTAL RECURSOS DIRECTAMENTE RECAUDADOS**	**S/ 4,823,857.00**
3. RECURSOS POR OPERACIONES OFICIALES DE CRÉDITO		**3. RECURSOS POR OPERACIONES OFICIALES DE CRÉDITO**	
19. RECURSOS POR OPERACIONES OFICIALES DE CRÉDITO	**S/ 363,353,919.62**	**19. RECURSOS POR OPERACIONES OFICIALES DE CRÉDITO**	**S/ 361,954,896.81**
ENDEUDAMIENTO EXTERNO		**ENDEUDAMIENTO INTERNO**	
INGRESOS CORRIENTES	**S/ -**	**GASTOS CORRIENTES**	
1.5 OTROS INGRESOS (- 1.5.4)		2.3 BIENES Y SERVICIOS	
TRANSFERENCIAS	**S/ -**	**GASTOS DE CAPITAL**	**S/ 361,954,896.81**
1.4 DONACIONES Y TRANSFERENCIAS (1.4.1.3 + 1.4.2.3)		2.4 DONACIONES Y TRANSFERENCIAS	S/ 56,169,289.00
		2.5 OTROS GASTOS	
FINANCIAMIENTO	**S/ 363,353,919.62**	2.6 ADQUISICIÓN DE ACTIVOS NO FINANCIEROS	S/ 305,785,607.81
1.8 ENDEUDAMIENTO	S/ 351,540,071.48	2.7 ADQUISICIÓN DE ACTIVOS FINANCIEROS	
1.9 SALDOS DE BALANCE	S/ 11,813,848.14		
		SERVICIO DE LA DEUDA	
		2.8 SERVICIO DE LA DEUDA PÚBLICA	
ENDEUDAMIENTO INTERNO			
INGRESOS CORRIENTES	**S/ -**		
1.5 OTROS INGRESOS (- 1.5.4)			
TRANSFERENCIAS	**S/ -**		
1.4 DONACIONES Y TRANSFERENCIAS (1.4.1.3 + 1.4.2.3)			
TOTAL RECURSOS POR OPERACIONES OFICIALES DE CRÉDITO	**S/ 363,353,919.62**	**TOTAL RECURSOS POR OPERACIONES OFICIALES DE CRÉDITO**	**S/ 361,954,896.81**
TOTAL DONACIONES Y TRANSFERENCIAS	**S/ -**	**TOTAL DONACIONES Y TRANSFERENCIAS**	**S/ -**
TOTAL RECURSOS DETERMINADOS	**S/ -**	**TOTAL RECURSOS DETERMINADOS**	**S/ -**

Sector: 37. VIVIENDA CONSTRUCCION Y SANEAMIENTO

Pliego: 037. MINISTERIO DE VIVIENDA, CONSTRUCCION Y SANEAMIENTO

Unidad Ejecutora: 006. AGUA SEGURA PARA LIMA Y CALLAO

Fecha Corte: 31/12/2021

RECURSOS PÚBLICOS	EJECUCIÓN INGRESOS	GASTOS PÚBLICOS	EJECUCIÓN GASTOS
TOTAL GENERAL	S/ 386,757,527.58	TOTAL GENERAL	S/ 384,319,384.57

Los Ingresos y Gastos por Fuentes de Financiamiento se adecuarán a las disposiciones vigentes para el periodo.

* De Fondos Públicos

** Bonos Soberanos

NOTA: La información indicada corresponde al nivel de cada unidad ejecutora (UE1 UE2, UEn) y pliego (a nivel integrado).

FIRMA DIGITAL

Firmado digitalmente por:SANTA CRUZ LUSTRE Danitza Milenny FAU 20504743307 soft
Motivo: En señal de conformidad
Fecha: 2022/03/09 12:40:52-0500

FIRMA DIGITAL

Firmado digitalmente por:MASLUCAN CULQUI Jose Alfonso FAU 20504743307 hard
Motivo: En señal de conformidad
Fecha: 2022/03/23 16:37:22-0500

MVCS
Por: RUBIO MORI Cesar FAU 20504743307 hard
Motivo: Doy V° B°
Fecha: 2022/03/09 16:27:39-0500

SISTEMA ADMINISTRATIVO DE TESORERIA

ANEXO 5.1
CARTAS FIANZAS

1	**Sector**	MVCS
2	**Pliego**	
3	**Unidad Ejecutora**	1691
4	**Fecha Corte**	31/12/2021

N°	Proveedor / Empresa	Cartas Fianza												
		Solidaria	Irrevocable	Incondicional	Realización Automática	Carta Fianza N°	Entidad Financiera	Posición al corte	Moneda	Fecha de Emisión	Fecha de Expiración	Fecha fin vigencia	Vigencia	Observaciones
1	PROYECTO DELTA S.A.C.	X	X	X	X	217301939-R5	INSUR	VIGENTE	SOLES	28/04/2021	28/04/2022	12/05/2022	SI	Adelanto Directo
2	PROYECTO DELTA S.A.C.	X	X	X	X	217301890-R16	INSUR	VIGENTE	SOLES	02/11/2021	31/01/2022	14/02/2022	SI	Fiel Cumplimiento del 10%
3	CONSORCIO RIMAC CONSORCIO	X	X	X	X	011-0377-9800206349-9	BBVA	VIGENTE	SOLES	23/01/2021	22/01/2022	05/02/2022	SI	Fiel Cumplimiento
4	CONSORCIO RIMAC CONSORCIO PIRAMIDE	X	X	X	X	217301922-R13	INSUR	VIGENTE	SOLES	05/11/2021	03/02/2022	17/02/2022	SI	Fiel Cumplimiento del 10%
5	CONSORCIO RIMAC CONSORCIO PIRAMIDE	X	X	X	X	219301080-R10	INSUR	VIGENTE	SOLES	17/11/2021	15/02/2022	01/03/2022	SI	Fiel Cumplimiento Adicional 01
6	CONSORCIO RIMAC CONSORCIO	X	X	X	X	219301645-R2	INSUR	VIGENTE	SOLES	31/07/2021	31/07/2022	14/08/2022	SI	Fiel Cumplimiento Adicional 02
7	CONSORCIO RIMAC CONSORCIO	X	X	X	X	219302202-R2	INSUR	VIGENTE	SOLES	14/10/2021	14/10/2022	28/10/2022	SI	Fiel Cumplimiento Adicional de Obra Nº 03
8	CONSORCIO RIMAC CONSORCIO	X	X	X	X	220300201-R2	INSUR	VIGENTE	SOLES	28/11/2021	28/11/2022	12/12/2022	SI	Fiel Cumplimiento Adicional de Obra Nº 04
9	CONSORCIO RIMAC CONSORCIO	X	X	X	X	E0084-01-2021	SECREX CESCE	VIGENTE	SOLES	30/11/2021	29/11/2022	13/12/2022	SI	Fiel Cumplimiento Adicional de Obra Nº 08
10	CONSORCIO RIMAC CONSOR	X	X	X	X	E0085-01-2021	SECREX CESCE	VIGENTE	SOLES	16/12/2021	15/12/2022	29/12/2022	SI	Fiel Cumplimiento Adicional de Obra Nº 09
11	CONSORCIO SUPERVISOR AMANCAES	X	X	X	X	217302331-R10	INSUR	VIGENTE	SOLES	20/10/2021	18/01/2022	01/02/2022	SI	Fiel Cumplimiento del 10%
12	CONSORCIO SUPERVISOR AMANCAES	X	X	X	X	220301324-R5	INSUR	VIGENTE	SOLES	23/12/2021	23/03/2022	06/04/2022	SI	Fiel Cumplimiento Adicional N° 04
13	CONSORCIO SUPERVISOR AMANCAES	X	X	X	X	220301323-R5	INSUR	VIGENTE	SOLES	23/12/2021	23/03/2022	06/04/2022	SI	Fiel Cumplimiento Adicional N° 06
14	CONSORCIO SUPERVISOR AMANCAES	X	X	X	X	220301326-R5	INSUR	VIGENTE	SOLES	23/12/2021	23/03/2022	06/04/2022	SI	Fiel Cumplimiento Adicional N° 7
15	CONSORCIO SUPERVISOR AMANCAES	X	X	X	X	220301325-R5	INSUR	VIGENTE	SOLES	23/12/2021	23/03/2022	06/04/2022	SI	Fiel Cumplimiento Adicional N° 05
16	CONSORCIO SUPERVISOR AMANCAES	X	X	X	X	221300043-R3	INSUR	VIGENTE	SOLES	01/01/2022	01/04/2022	15/04/2022	SI	Fiel Cumplimiento Adicional 8
17	CONSORCIO SUPERVISOR AMANCAES	X	X	X	X	221300044-R3	INSUR	VIGENTE	SOLES	01/01/2022	01/04/2022	15/04/2022	SI	Fiel Cumplimiento Adicional 9
18	CONSORCIO SUPERVISOR AMANCAES	X	X	X	X	221300045-R3	INSUR	VIGENTE	SOLES	01/01/2022	01/04/2022	15/04/2022	SI	Fiel Cumplimiento Adicional 10
19	CONSORCIO SUPERVISOR AMANCAES	X	X	X	X	964047240	BANCO PICHINCHA	VIGENTE	SOLES	29/12/2021	29/03/2022	12/04/2022	SI	Fiel Cumplimiento del 10%
20	CONSORCIO SUPERVISOR AMANCAES	X	X	X	X	1184410283	BANCO PICHINCHA	VIGENTE	SOLES	25/12/2021	25/03/2022	08/04/2022	SI	Fiel Cumplimiento Adicional 3
21	CONSORCIO JUAN PABLO II	X	X	X	X	218301306-R11	INSUR	VIGENTE	SOLES	05/08/2021	05/08/2022	19/08/2022	SI	Fiel Cumplimiento
22	CONSORCIO SUPERVISOR SJL	X	X	X	X	3002018006064-11	AVLA PERU COMPAÑÍA DE SEGUROS SA	VIGENTE	SOLES	05/12/2021	04/03/2022	18/03/2022	SI	Fiel Cumplimiento
23	CONSORCIO LOS OLIVOS CORPORACIÒN SA	X	X	X	X	E1345-13-2018	SECREX CESCE	VIGENTE	SOLES	01/12/2021	28/02/2022	14/03/2022	SI	Fiel Cumplimiento
24	CONSORCIO LOS OLIVOS CORPORACIÒN SA	X	X	X	X	E1745-09-2019	SECREX CESCE	VIGENTE	SOLES	04/11/2021	01/02/2022	15/02/2022	SI	Fiel Cumplimiento
25	CONSORCIO LOS OLIVOS CORPORACIÒN SA	X	X	X	X	E1744-09-2019	SECREX CESCE	VIGENTE	SOLES	04/11/2021	01/02/2022	15/02/2022	SI	Fiel Cumplimiento
26	SUPERCONCRETO DEL PERU SA	X	X	X	X	3002018009051-4	AVLA PERU COMPAÑÍA DE SEGUROS SA	VIGENTE	SOLES	01/01/2022	31/03/2022	14/04/2022	SI	Fiel Cumplimiento
27	SUPERCONCRETO DEL PERU SA	X	X	X	X	3002021018230_2	AVLA PERU COMPAÑÍA DE SEGUROS SA	VIGENTE	SOLES	01/01/2022	29/06/2022	13/07/2022	SI	Fiel Cumplimiento Adicional 4
28	SUPERCONCRETO DEL PERU SA	X	X	X	X	3002021018229_2	AVLA PERU COMPAÑÍA DE SEGUROS SA	VIGENTE	SOLES	01/01/2022	29/06/2022	13/07/2022	SI	Fiel Cumplimiento Adicional 3
29	SUPERCONCRETO DEL PERU SA	X	X	X	X	3002021018512_2	AVLA PERU COMPAÑÍA DE SEGUROS SA	VIGENTE	SOLES	01/01/2022	29/06/2022	13/07/2022	SI	Fiel Cumplimiento Adicional 5
30	SUPERCONCRETO DEL PERU SA	X	X	X	X	3002021018931_2	AVLA PERU COMPAÑÍA DE SEGUROS SA	VIGENTE	SOLES	01/01/2022	29/06/2022	13/07/2022	SI	Fiel Cumplimiento Adicional 6
31	CONSORCIO SUPERVISOR CARAPONGO (TE	X	X	X	X	218302447-R2	INSUR	VIGENTE	SOLES	05/09/2021	04/03/2022	18/03/2022	SI	Fiel Cumplimiento 5% del 10%
32	CONSORCIO SUPERVISOR CARAPONGO (TE	X	X	X	X	G709915	BCP	VIGENTE	SOLES	01/11/2021	01/11/2022	15/11/2022	SI	Fiel Cumplimiento 5% del 10% + Adicional Supervision N° 1
33	CONSORCIO SUPERVISOR CARAPONGO (TE	X	X	X	X	011-0117-9800037119-9	BBVA	VIGENTE	SOLES	26/11/2021	26/02/2022	12/03/2022	SI	Adicional Supervision N° 1
34	CONSORCIO AGUA SCM (SINOHYDRO CORP	X	X	X	X	011-0708-9800134516-5	BBVA	VIGENTE	SOLES	03/07/2021	09/05/2022	23/05/2022	SI	Adelanto Directo Nro 3
35	CONSORCIO AGUA SCM (SINOHYDRO CORP	X	X	X	X	011-0708-9800134230-5	BBVA	VIGENTE	SOLES	30/06/2021	09/05/2022	23/05/2022	SI	Adelanto Directo
36	CONSORCIO AGUA SCM (SINOHYDRO CORP	X	X	X	X	011-0708-9800123565-5	BBVA	VIGENTE	SOLES	16/03/2021	18/02/2022	04/03/2022	SI	Adelanto de Materiales 1

MVCS
Por: MASLUCAN CULQUI Jose Alfonso FAU 20504743307 hard
Motivo: Doy V° B°
Fecha: 2022/03/23 16:16:29-0500

MVCS
Por: RUBIO MORI Cesar FAU 20504743307 hard
Motivo: Doy V° B°
Fecha: 2022/03/09 16:27:39-0500

37	CONSORCIO AGUA SCM (SINOHYDRO CORP	X	X	X	X	011-0708-9800125118-	BBVA	VIGENTE	SOLES	28/05/2021	18/02/2022	04/03/2022	SI	Adelanto de Materiales N° 03
38	CONSORCIO AGUA SCM (SINOHYDRO CORP	X	X	X	X	011-0708-9800142241-	BBVA	VIGENTE	SOLES	22/07/2021	09/09/2022	23/09/2022	SI	Fiel cumplimiento 10% más Adicionales 5,12,19,24
39	CONSORCIO AGUA SCM (SINOHYDRO CORP	X	X	X	X	G709975	BCP	VIGENTE	SOLES	01/02/2021	29/06/2022	13/07/2022	SI	Adelanto Directo
40	CONSORCIO AGUA SCM (SINOHYDRO CORP	X	X	X	X	G711435	BCP	VIGENTE	SOLES	14/12/2021	31/07/2022	14/08/2022	SI	Adelanto de Materiales 05
41	CONSORCIO AGUA SCM (SINOHYDRO CORP	X	X	X	X	G711482	BCP	VIGENTE	SOLES	29/01/2021	28/01/2022	11/02/2022	SI	Adelanto de Materiales 4
42	CONSORCIO AGUA SCM (SINOHYDRO CORP	X	X	X	X	G711555	BCP	VIGENTE	SOLES	29/03/2021	18/02/2022	04/03/2022	SI	Adelanto de Materiales 2
43	CONSORCIO AGUA SCM (SINOHYDRO CORP	X	X	X	X	G711716	BCP	VIGENTE	SOLES	23/07/2021	31/07/2022	14/08/2022	SI	Fiel cumplimiento 10% más Adicionales 1, 2, 3,4,12,19
44	CONSORCIO AGUA SCM (SINOHYDRO CORP	X	X	X	X	16418-1	SANTANDER	VIGENTE	SOLES	31/08/2021	31/07/2022	14/08/2022	SI	Fiel Cumplimiento Adicional 24
45	CONSORCIO AGUA SCM (SINOHYDRO CORP	X	X	X	X	16825	SANTANDER	VIGENTE	SOLES	05/08/2021	31/07/2022	14/08/2022	SI	Fiel Cumplimiento Adicional 25,26,27,28,29 y DV 20,21,22,23,24
46	CONSORCIO AGUA SCM (SINOHYDRO CORP	X	X	X	X	30090803	LA POSITIVA	VIGENTE	SOLES	13/07/2021	31/07/2022	14/08/2022	SI	Fiel Cumplimiento Adicional 25
47	CONSORCIO AGUA SCM (SINOHYDRO CORP	X	X	X	X	D193-02271338	BCP	VIGENTE	SOLES	20/07/2021	20/07/2022	03/08/2022	SI	Fiel Cumplimiento Adicional 30 DV 25 Y ADIC 31 DV 26
48	CONSORCIO AGUA SCM (SINOHYDRO CORP	X	X	X	X	30095451	LA POSITIVA	VIGENTE	SOLES	20/09/2021	31/07/2022	14/08/2022	SI	Fiel Cumplimiento Adicional 31 DV 26
49	CONSORCIO AGUA SCM (SINOHYDRO CORP	X	X	X	X	221301628	INSUR	VIGENTE	SOLES	15/10/2021	31/07/2022	14/08/2022	SI	Fiel Cumplimiento Adicionales 32,33,34,35,36
50	CONSORCIO AGUA SCM (SINOHYDRO CORP	X	X	X	X	D193-02278725	BCP	VIGENTE	SOLES	19/10/2021	17/04/2022	01/05/2022	SI	Fiel Cumplimiento Adicionales 32,33,34,35,36 DV 27,28,29 Y 31
51	CONSORCIO AGUA SCM (SINOHYDRO CORP	X	X	X	X	221301712	INSUR	VIGENTE	SOLES	29/10/2021	02/08/2022	16/08/2022	SI	Fiel Cumplimiento Adicional 37 y Deductivo Vinculante 32
52	CONSORCIO AGUA SCM (SINOHYDRO CORP	X	X	X	X	D193-02284573	BCP	VIGENTE	SOLES	10/11/2021	09/05/2022	23/05/2022	SI	Fiel Cumplimiento Adicional 37 y Deductivo Vinculante 32
53	CONSORCIO AGUA SCM (SINOHYDRO CORP	X	X	X	X	D193-02292280	BCP	VIGENTE	SOLES	10/12/2021	08/06/2022	22/06/2022	SI	Fiel Cumplimiento Adicional 38 y Deductivo Vinculante 33
54	CONSORCIO AGUA SCM (SINOHYDRO CORP	X	X	X	X	221302038	INSUR	VIGENTE	SOLES	08/12/2021	31/07/2022	14/08/2022	SI	Fiel Cumplimiento Adicional 38 y Deductivo Vinculante 33
55	ACRUTA & TAPIA INGENIEROS S.A.C.	X	X	X	X	E2836-02-2018	SECREX CESCE	VIGENTE	SOLES	16/11/2021	13/02/2022	27/02/2022	SI	Fiel Cumplimiento 10%
56	ACRUTA & TAPIA INGENIEROS S.A.C.	X	X	X	X	3002018009205-11	AVLA PERU COMPAÑÍA DE SEGUROS SA	VIGENTE	SOLES	01/12/2021	28/02/2022	14/03/2022	SI	Adelanto Directo
57	ACRUTA & TAPIA INGENIEROS S.A.C.	X	X	X	X	011-0347-9800208607-	BBVA	VIGENTE	SOLES	10/08/2021	07/04/2022	21/04/2022	SI	Fiel Cumplimiento Adicional 1
58	IVC CONTRATISTAS GENERALES	X	X	X	X	89371-5	INTERBANK	VIGENTE	SOLES	20/12/2021	18/06/2022	02/07/2022	SI	Fiel Cumplimiento
59	IVC CONTRATISTAS GENERALES	X	X	X	X	94189-2	INTERBANK	VIGENTE	SOLES	30/03/2021	30/03/2022	13/04/2022	SI	Fiel Cumplimiento
60	IVC CONTRATISTAS GENERALES	X	X	X	X	89444-13	INTERBANK	VIGENTE	SOLES	12/12/2021	12/03/2022	26/03/2022	SI	Adelanto Directo 1
61	IVC CONTRATISTAS GENERALES	X	X	X	X	94771-7	INTERBANK	VIGENTE	SOLES	23/12/2021	23/03/2022	06/04/2022	SI	Adelanto Directo Nº 02
62	IVC CONTRATISTAS GENERALES	X	X	X	X	92731-9	INTERBANK	VIGENTE	SOLES	18/10/2021	16/01/2022	30/01/2022	SI	Adelanto de Materiales 2
63	IVC CONTRATISTAS GENERALES	X	X	X	X	96096-5	INTERBANK	VIGENTE	SOLES	05/12/2021	05/03/2022	19/03/2022	SI	Adelanto de Materiales Nº 05
64	IVC CONTRATISTAS GENERALES	X	X	X	X	97054-4	INTERBANK	VIGENTE	SOLES	10/01/2022	09/07/2022	23/07/2022	SI	Fiel Cumplimiento Prestación Adicional Nº 4
65	IVC CONTRATISTAS GENERALES	X	X	X	X	97825-1	INTERBANK	VIGENTE	SOLES	01/07/2021	01/07/2022	15/07/2022	SI	Fiel Cumplimiento Prestación Adicional Nº 5
66	IVC CONTRATISTAS GENERALES	X	X	X	X	98026-1	INTERBANK	VIGENTE	SOLES	22/07/2021	17/07/2022	31/07/2022	SI	Fiel Cumplimiento Prestación Adicional Nº 6
67	IVC CONTRATISTAS GENERALES	X	X	X	X	98563-1	INTERBANK	VIGENTE	SOLES	01/10/2021	30/03/2022	13/04/2022	SI	Fiel Cumplimiento Prestación Adicional Nº 7
68	ACRUTA & TAPIA INGENIEROS S.A.C.	X	X	X	X	011-0347-9800210318-	BBVA	VIGENTE	SOLES	01/10/2021	01/10/2022	15/10/2022	SI	Fiel Cumplimiento 10%
69	TEC-CUATRO S.A.	X	X	X	X	7101910100931-003	MAPFRE	VIGENTE	SOLES	30/09/2021	31/03/2022	14/04/2022	SI	Adelanto Directo 1
70	TEC-CUATRO S.A.	X	X	X	X	4410077272-02	BANBIF	VIGENTE	SOLES	18/07/2021	15/04/2022	29/04/2022	SI	Fiel Cumplimiento
71	TEC-CUATRO S.A.	X	X	X	X	4410082744-01	BANBIF	VIGENTE	SOLES	12/11/2021	30/05/2022	13/06/2022	SI	Adelanto Directo 2
72	TEC-CUATRO S.A.	X	X	X	X	011-0708-9800141040-	BBVA	VIGENTE	SOLES	19/05/2021	19/02/2022	05/03/2022	SI	Fiel Cumplimiento Prestacion Adicional N°1
73	TEC-CUATRO S.A.	X	X	X	X	011-0708-9800141032-	BBVA	VIGENTE	SOLES	19/05/2021	19/02/2022	05/03/2022	SI	Fiel Cumplimiento Prestacion Adicional N°2
74	CONSORCIO NORTE	X	X	X	X	220301874-R5	INSUR	VIGENTE	SOLES	25/12/2021	25/03/2022	08/04/2022	SI	Fiel Cumplimiento
75	CONSORCIO NORTE	X	X	X	X	219301748-R8	INSUR	VIGENTE	SOLES	14/10/2021	11/02/2022	25/02/2022	SI	Fiel Cumplimiento 10%
76	CONSORCIO NORTE	X	X	X	X	219301835-R9	INSUR	VIGENTE	SOLES	27/11/2021	25/02/2022	11/03/2022	SI	Adelanto Directo
77	CONSORCIO SAN BLAS	X	X	X	X	219301864-R9	INSUR	VIGENTE	SOLES	30/11/2021	28/02/2022	14/03/2022	SI	Adelanto Directo

MVCS
Por: MASLUCAN CULQUI Jose Alfonso FAU 20504743307 hard
Motivo: Doy V° B°
Fecha: 2022/03/23 16:16:29-0500

MVCS
Por: RUBIO MORI Cesar FAU 20504743307 hard
Motivo: Doy V° B°
Fecha: 2022/03/09 16:27:39-0500

78	CONSORCIO AGUAS DE LIMA SEXA INGENI	X	X	X	X	219301865-R9	INSUR	VIGENTE	SOLES	30/11/2021	28/02/2022	14/03/2022	SI	Adelanto Directo
79	CONSORCIO AGUAS DE LIMA SEXA INGENI	X	X	X	X	011-0349-9800203657-	BBVA	VIGENTE	SOLES	11/10/2021	10/01/2022	24/01/2022	SI	Adelanto Directo
80	CONSORCIO AGUAS DE MANCHAY (CONFO	X	X	X	X	219302542-R8	INSUR	VIGENTE	SOLES	22/11/2021	20/02/2022	06/03/2022	SI	Adelanto Directo
81	CONSORCIO AGUAS DE MANCHAY (CONFO	X	X	X	X	220300215-R7	INSUR	VIGENTE	SOLES	12/10/2021	10/01/2022	24/01/2022	SI	Adelanto de Materiales
82	CONSORCIO AGUAS DE MANCHAY (CONFO	X	X	X	X	220301120-R3	INSUR	VIGENTE	SOLES	20/10/2021	18/04/2022	02/05/2022	SI	Fiel Cumplimiento Adicional N° 01
83	CONSORCIO AGUAS DE MANCHAY (CONFO	X	X	X	X	221300217-R1	INSUR	VIGENTE	SOLES	26/07/2021	22/01/2022	05/02/2022	SI	Fiel Cumplimiento Adicional 3 DV 3
84	CONSORCIO AGUAS DE MANCHAY (CONFO	X	X	X	X	221300955-R1	INSUR	VIGENTE	SOLES	20/12/2021	18/06/2022	02/07/2022	SI	Fiel Cumplimiento Prestación Adicional Nº 6
85	CONSORCIO AGUAS DE MANCHAY (CONFO	X	X	X	X	221300954-R1	INSUR	VIGENTE	SOLES	20/12/2021	18/06/2022	02/07/2022	SI	Fiel Cumplimiento Prestación Adicional Nº 5
86	CONSORCIO AGUAS DE MANCHAY (CONFO	X	X	X	X	220302079-R2	INSUR	VIGENTE	SOLES	29/10/2021	27/04/2022	11/05/2022	SI	Fiel Cumplimiento Adicional 2 DV 2
87	CONSORCIO AGUAS DE MANCHAY (CONFO	X	X	X	X	30054071-07	LA POSITIVA	VIGENTE	SOLES	12/10/2021	12/01/2022	26/01/2022	SI	Adelanto de Materiales I
88	CONSORCIO AGUAS DE MANCHAY (CONFO	X	X	X	X	30053444-07	LA POSITIVA	VIGENTE	SOLES	04/10/2021	04/01/2022	18/01/2022	SI	Adelanto Directo Nº 01
89	CONSORCIO AGUAS DE MANCHAY (CONFO	X	X	X	X	30064837-04	LA POSITIVA	VIGENTE	SOLES	04/10/2021	04/01/2022	18/01/2022	SI	Adelanto Directo
90	CONSORCIO AGUAS DE MANCHAY (CONFO	X	X	X	X	30053443-02	LA POSITIVA	VIGENTE	SOLES	09/07/2021	09/01/2022	23/01/2022	SI	Fiel Cumplimiento 5% del 10%
91	CONSORCIO AGUAS DE MANCHAY (CONFO	X	X	X	X	30074591-02	LA POSITIVA	VIGENTE	SOLES	09/11/2021	09/02/2022	23/02/2022	SI	Fiel Cumplimiento Adicional 2 DV 2
92	CONSORCIO AGUAS DE MANCHAY (CONFO	X	X	X	X	30065575-1	LA POSITIVA	VIGENTE	SOLES	23/07/2021	19/01/2022	02/02/2022	SI	Fiel Cumplimiento Prestacion Adicional N° 01
93	CONSORCIO AGUAS DE MANCHAY (CONFO	X	X	X	X	30079775-1	LA POSITIVA	VIGENTE	SOLES	27/07/2021	23/01/2022	06/02/2022	SI	Fiel Cumplimiento Adicional 3 DV 3
94	CONSORCIO AGUAS DE MANCHAY (CONFO	X	X	X	X	30089616-01	LA POSITIVA	VIGENTE	SOLES	25/12/2021	25/04/2022	09/05/2022	SI	Fiel Cumplimiento Prestación Adicional Nº 5
95	CONSORCIO AGUAS DE MANCHAY (CONFO	X	X	X	X	30089617-01	LA POSITIVA	VIGENTE	SOLES	25/12/2021	25/04/2022	09/05/2022	SI	Fiel Cumplimiento Prestación Adicional Nº 6
96	CONSORCIO AGUAS DE MANCHAY (CONFO	X	X	X	X	2019/00253-03	BANCO DE COMERCIO	VIGENTE	SOLES	16/11/2021	14/02/2022	28/02/2022	SI	Fiel Cumplimiento 5% del 10%
97	CONSORCIO AGUAS DE MANCHAY (CONFO	X	X	X	X	1251945899	BANCO PICHINCHA	VIGENTE	SOLES	30/12/2021	30/03/2022	13/04/2022	SI	Adelanto Directo Nº 02
98	CONSORCIO AGUAS DE MANCHAY (CONFO	X	X	X	X	30093940	LA POSITIVA	VIGENTE	SOLES	31/08/2021	27/02/2022	13/03/2022	SI	Fiel Cumplimiento Prestación Adicional N°7
99	CONSORCIO AGUAS DE MANCHAY (CONFO	X	X	X	X	2021/00071-00	BANCO DE COMERCIO	VIGENTE	SOLES	01/09/2021	28/02/2022	14/03/2022	SI	Fiel Cumplimiento Prestación Adicional N°7
100	CONSORCIO AGUAS DE MANCHAY (CONFO	X	X	X	X	2021/00090-00	BANCO DE COMERCIO	VIGENTE	SOLES	16/11/2021	15/05/2022	29/05/2022	SI	Fiel Cumplimiento Adicional N° 8
101	CONSORCIO AGUAS DE MANCHAY (CONFO	X	X	X	X	30147585	LA POSITIVA	VIGENTE	SOLES	09/11/2021	08/05/2022	22/05/2022	SI	Fiel Cumplimiento Adicional N° 8
102	CORPORACION PERUANA DE INGENIERIA S	X	X	X	X	1193718473	BANCO PICHINCHA	VIGENTE	SOLES	16/11/2021	15/05/2022	29/05/2022	SI	Fiel Cumplimiento del 10%
103	CORPORACION PERUANA DE INGENIERIA S	X	X	X	X	011-0347-9800209883-	BBVA	VIGENTE	SOLES	23/09/2021	19/05/2022	02/06/2022	SI	Fiel Cumplimiento Adicional N° 1
104	EL HORIZONTE SRL	X	X	X	X	0011-0204-980014685	BBVA	VIGENTE	SOLES	11/10/2021	09/01/2022	23/01/2022	SI	Fiel Cumplimiento 10%
105	EL HORIZONTE SRL	X	X	X	X	011-0204-9800149564-	BBVA	VIGENTE	SOLES	18/10/2021	16/01/2022	30/01/2022	SI	Fiel Cumplimiento
106	CONSORCIO SANEAMIENTO VENTANILLA	X	X	X	X	4410082046-02	BANBIF	VIGENTE	SOLES	24/09/2021	23/03/2022	06/04/2022	SI	Adelanto Directo
107	CONSORCIO SANEAMIENTO VENTANILLA	X	X	X	X	4410081775-01	BANBIF	VIGENTE	SOLES	11/09/2021	11/09/2022	25/09/2022	SI	Fiel Cumplimiento del 10%
108	CONSORCIO SANEAMIENTO VENTANILLA	X	X	X	X	4410082069-02	BANBIF	VIGENTE	SOLES	30/10/2021	30/04/2022	14/05/2022	SI	Adelando Directo
109	CONSORCIO CONSULTOR ATE	X	X	X	X	E2517-01-2020	SECREX CESCE	VIGENTE	SOLES	18/11/2021	15/02/2022	01/03/2022	SI	Fiel Cumplimiento del 10%
110	CONSORCIO CONSULTOR ATE	X	X	X	X	E2912-04-2020	SECREX CESCE	VIGENTE	SOLES	01/12/2021	28/02/2022	14/03/2022	SI	Fiel Cumplimiento Adelanto Directo
111	CONSORCIO CONSULTOR ATE	X	X	X	X	E1823-01-2021	SECREX CESCE	VIGENTE	SOLES	24/11/2021	21/02/2022	07/03/2022	SI	Fiel Cumplimiento Adicional 1
112	XERTICA LABS SAC	X	X	X	X	E0196-00-2021	SECREX CESCE	VIGENTE	SOLES	27/01/2021	26/01/2022	09/02/2022	SI	Fiel Cumplimiento 10%
113	SERVICIOS TECNICOS DE INGENIERIA DE CO	X	X	X	X	E2574-00-2021	SECREX CESCE	VIGENTE	SOLES	18/11/2021	14/08/2022	28/08/2022	SI	Fiel Cumplimiento del 10%

Leyenda

A **SI:** Si la fecha de corte está entre la fecha de emisión y la fecha de expiración
No: Si la fecha de corte es mayor a la fecha de expiración
Reportando saldo despues de fecha de expiración: Casos en que la Fecha de Fin de Vigencia es nula, ya no está vigente y sigue reportando posicion al corte mayor a cero

B Indicar si es una fianza de adelanto o de fiel cumplimiento, y otra descripción o detalle registrado por la entidad

VºBº TESORERÍA

FIRMA DIGITAL
VIVIENDA
Firmado digitalmente por:MASLUCAN CULQUI Jose Alfonso FAU 20504743307 hard
Motivo: En señal de conformidad
Fecha: 2022/03/23 16:18:20-0500

MVCS
Por: MASLUCAN CULQUI Jose Alfonso FAU 20504743307 hard
Motivo: Doy V° B°
Fecha: 2022/03/23 16:16:29-0500

SISTEMA ADMINISTRATIVO DE TESORERIA
ANEXO 5.2
DOCUMENTOS VALORADOS

1 **Sector**
2 **Pliego**
3 **Unidad Ejecutora**
4 **Fecha Corte** 30/06/2021

N°	Tipo de valorado	Moneda	Monto	Fecha de emisión	Proveedor	Fecha de vencimiento
	A				B	
1	NO CORRESPONDE	NO CORRESPONDE	NO CORRESPONDE	NO CORRESPONDE	NO CORRESPONDE	NO CORRESPONDE
2	NO CORRESPONDE	NO CORRESPONDE	NO CORRESPONDE	NO CORRESPONDE	NO CORRESPONDE	NO CORRESPONDE

Leyenda
A Letra, pagaré, factura negociable, etc.
B Quien firma el documento valorado

MINISTERIO DE CONSTRUCCIÓN Y SANEAMIENTO V°B° TESORERÍA PASLC

Firmado digitalmente por:
RUBIO MORI Cesar FAU
20504743307 hard
Motivo: Doy V° B°
Fecha: 09/03/2022 16:44:05-0500

FIRMA DIGITAL
PERÚ Ministerio de Vivienda, Construcción y Saneamiento
VIVIENDA

Firmado digitalmente por:MASLUCAN CULQUI Jose Alfonso FAU 20504743307 hard
Motivo: En señal de conformidad
Fecha: 2022/03/23 16:14:50-0500

SISTEMA ADMINISTRATIVO DE TESORERIA
ANEXO 5.3
FIDEICOMISOS

1 **Sector**
2 **Pliego**
3 **Unidad Ejecutora**
4 **Fecha Corte** 30/06/2021

N°	N° Cuenta	Fiduciario	Fideicomitente	Fideicomisario	Moneda	Saldo a la fecha de corte	Concepto	Contrato o Conveni
	A						B	C
1	NO CORRESPONDE A LA UE	NO CORRESPONDE A LA UE	NO CORRESPONDE A LA UE	NO CORRESPONDE A LA UE	NO CORRESPONDE A LA UE	NO CORRESPONDE A LA UE		
2	NO CORRESPONDE A LA UE	NO CORRESPONDE A LA UE	NO CORRESPONDE A LA UE	NO CORRESPONDE A LA UE	NO CORRESPONDE A LA UE	NO CORRESPONDE A LA UE		

Leyenda
A Digitar los últimos 4 dígitos
B Se refiere al uso actual que tiene la cuenta (por ejemplo, concesiones)
C Adjuntar contrato o convenio suscrito



Firmado digitalmente por:
RUBIO MORI Cesar FAU
20504743307 hard
Motivo: Doy V° B°
Fecha: 09/03/2022 16:47:03-0500

FIRMA DIGITAL
PERÚ Ministerio de Vivienda, Construcción y Saneamiento
VIVIENDA

Firmado digitalmente por:MASLUCAN CULQUI Jose Alfonso FAU 20504743307 hard
Motivo: En señal de conformidad
Fecha: 2022/03/23 16:13:48-0500

SISTEMA ADMINISTRATIVO DE TESORERIA
ANEXO 5.4
SALDOS DE CUENTAS

1	**Sector**	37 VIVIENDA CONSTRUCCION Y SANEAMIENTO
2	**Pliego**	037 MINISTERIO DE VIVIENDA, CONSTRUCCION Y SANEAMIENTO
3	**Unidad Ejecutora**	006 AGUA SEGURA PARA LIMA Y CALLAO (001691)
4	**Fecha Corte**	31/12/2021

N°	N° Cuenta	Entidad Financiera	Saldo a la fecha de corte	Tipo de Instrumento	Moneda	Concepto	Conciliación Bancar
	A			B		C	D
1	7463	BANCO DE LA NACION	S/ 153,646.74	CUENTA CORRIENTE	SOLES	RECAUDACION	
2	1177	BANCO DE LA NACION	S/ 3,074,033.08	CUENTA CORRIENTE	SOLES	GARANTIAS RECIBIDAS	
3	7420	BANCO DE LA NACION	S/ 6,500,353.62	CUENTA CORRIENTE	SOLES	EJECUCION DE GARANTIAS	
4	2674 - CUT	TESORO PÙBLICO	S/ 8,056,019.11	CUT (CUENTA UNICA DE TESORO)	SOLES	PRESUPUESTAL	

Leyenda

A	Ingrese los 4 ultimos dígitos
B	Ejemplo: Cuenta corriente, Cuenta de ahorros
C	Se refiere al uso actual que tiene la cuenta (ejemplo: remuneraciones, cuenta central de encargos, etc)
D	Adjuntar Conciliación Bancaria por cada una de las cuentas, debidamente firmadas minímamente por el Tesorero y el Administrador

FIRMA DIGITAL
Firmado digitalmente por: RUBIO MORI Cesar FAU 20504743307 hard
Motivo: En señal de conformidad
Fecha: 18/03/2022 17:48:02-0500

FIRMA DIGITAL
PERÚ Ministerio de Vivienda, Construcción y Saneamiento
VIVIENDA
Firmado digitalmente por:MASLUCAN CULQUI Jose Alfonso FAU 20504743307 hard
Motivo: En señal de conformidad
Fecha: 2022/03/23 16:12:44-0500

MVCS
Por: FLORES ALARCON Luis Fernando FAU 20504743307 soft
Motivo: Doy V° B°
Fecha: 2022/03/18 16:52:28-0500

SISTEMA ADMINISTRATIVO DE TESORERIA
ANEXO 5.5
TITULARES Y SUPLENTES

1	**Sector**	:	37 VIVIENDA CONSTRUCCION Y SANEAMIENTO
2	**Pliego**	:	037 MINISTERIO DE VIVIENDA, CONSTRUCIÒN Y SANEAMIENTO
3	**Unidad Ejecutora**	:	006 AGUA SEGURA PARA LIMA Y CALLAO (001691)
4	**Fecha Corte**	:	31/12/2021

N°	DNI Nº	Apellidos y Nombres	Fecha de Inicio	Cargo	N° Resolución de Designación
1	29606789	ENRIQUEZ GUTIERREZ CESAR AUGUSTO	05/10/2021	DIRECTOR DE ADMINISTRACIÒN	Nº 019-2021-VIVIENDA-VMCS-PASLC - TITULAR
2	09885127	FLORES ALARCÒN LUIS FERNANDO	05/10/2021	ESPECIALISTA DE TESORERÌA	Nº 019-2021-VIVIENDA-VMCS-PASLC - TITULAR
3	40739407	CONTRERAS VILLAR JESSIKA PAOLA	05/10/2021	DIRECTORA DE UPP	Nº 019-2021-VIVIENDA-VMCS-PASLC - SUPLENTE
4	10306982	JAUREGUI SCARSI DIANA	05/10/2021	DIRECTORA DE ASESORÌA LEGAL	Nº 019-2021-VIVIENDA-VMCS-PASLC - SUPLENTE

MINISTERIO DE CONSTRUCCIÓN Y SANEAMIENTO
V°B°
TESORERÍA
PASLC

Firmado digitalmente por:
RUBIO MORI Cesar FAU
20504743307 hard
Motivo: Doy V° B°
Fecha: 09/03/2022 17:16:56-0500

FIRMA DIGITAL
VIVIENDA
Firmado digitalmente por:MASLUCAN CULQUI
Jose Alfonso FAU 20504743307 hard
Motivo: En señal de conformidad
Fecha: 2022/03/23 16:11:33-0500

SISTEMA ADMINISTRATIVO DE TESORERIA

ANEXO 5.6

ULTIMOS GIROS REALIZADOS POR FUENTE DE FINANCIAMIENTO

1 **Sector** 37 VIVIENDA CONSTRUCCION Y SANEAMIENTO
2 **Pliego** 037 MINISTERIO DE VIVIENDA, CONSTRUCCION Y SANEAMIENTO
3 **Unidad Ejecuto** 006 AGUA SEGURA PARA LIMA Y CALLAO (001691)
4 **Fecha Corte** 31/12/2021

N°	Mes	Expediente SIAF	Código de Documento	Número de Documento	Fecha de Autorización	Nombre de Fuente de Financiamiento	Fuente de Financiamiento	RUC	Nombre del Proveedor	Moneda	Monto
			A			B	C				
1	DICIEMBRE	1207	081	21003078	10/01/2022	RECURSOS ORDINARIOS	0	20504743307	MINISTERIO DE VIVIENDA, CONSTRUCCION	SOL	S/ 149.54
2	DICIEMBRE	1079	081	21003065	10/01/2022	RECURSOS DIRECTAMENTE RECAUDADO	9	20512603255	HUMAN HABITAT PERU EIRL	SOL	S/ 14,747.50
3	DICIEMBRE	1155	068	21000632	14/01/2022	ENDEUDAMIENTO INTERNO	19	20603888902	CONSORCIO SUPERVISOR CARAPONGO	SOL	S/ 21,831.18

Leyenda

A Por ejemplo 065 - Cheque, 068 - Carta Orden, 081 - Transferencia a cuentas de terceros
B Por ejemplo Recusos Ordinarios, Endeudamiento Externo
C Código de la Fuente de Financiamiento

MINISTERIO DE VIVIENDA CONSTRUCCIÓN Y SANEAMIENTO V°B° TESORERÍA PASLC

Firmado digitalmente por:
RUBIO MORI Cesar FAU
20504743307 hard
Motivo: Doy V° B°
Fecha: 09/03/2022 16:52:21-0500

FIRMA DIGITAL
PERÚ Ministerio de Vivienda, Construcción y Saneamiento
VIVIENDA

Firmado digitalmente por:MASLUCAN CULQUI
Jose Alfonso FAU 20504743307 hard
Motivo: En señal de conformidad
Fecha: 2022/03/23 16:10:25-0500

SISTEMA ADMINISTRATIVO DE ENDEUDAMIENTO
ANEXO 6.1
PRESTAMOS

1 Sector
2 Pliego
3 Unidad Ejecutora
4 Fecha Corte 30/06/2021

N°	Norma legal que aprobó el préstamo	Monto del préstamo asignado a la entidad (1)	Moneda	Destino de la operación	Fuente de financiamiento	Fecha de entrada de vigencia del préstamo	Fecha final contractual para utilización de desembolsos	Fecha final vigente para utilización de desembolsos	Monto desembolsado hasta 31 de diciembre del año anterior (2)	Monto desembolsado durante el año fiscal vigente (3)	Monto total desembolsado (2) + (3) = (4)	Desembolso no requerido por la entidad (5)	Proyección de desembolsos del año n	Saldo por desembolsar (1) - (4) - (5)	Proyección de desembolsos			
															Año n[1] +1	Año n +2	Año n +3	Saldo por desembolsar después del año n +3
	A			B	C							D						
	NO CORRESPONDE	NO CORRESPONDE	NO CORRESPONDE	O CORRESPOND	NO CORRESPONDE	NO CORRESPONDE	NO CORRESPONDE	NO CORRESPONDE	NO CORRESPONDE	NO CORRESPONDE	NO CORRESPONDE	NO CORRESPONDE	NO CORRESPONDE	NO CORRESPONDE	NO CORRESPONDE	O CORRESPON	O CORRESPON	NO CORRESPONDE
	NO CORRESPONDE	NO CORRESPONDE	NO CORRESPONDE	O CORRESPOND	NO CORRESPONDE	NO CORRESPONDE	NO CORRESPONDE	NO CORRESPONDE	NO CORRESPONDE	NO CORRESPONDE	NO CORRESPONDE	NO CORRESPONDE	NO CORRESPONDE	NO CORRESPONDE	NO CORRESPONDE	O CORRESPON	O CORRESPON	NO CORRESPONDE

Nota
1 Año n es el año actual

Leyenda
A Tipo y número de documento de aprobación del préstamo
B Objeto del préstamo o contrato (proyecto financiado con el préstamo)
C Institución que otorga el préstamo
D Corresponde a parte del importe concertado o asignado, que ya no será utilizado o solicitado

Base Legal
1 Decreto Legislativo Nº 1436, Decreto Legislativo Marco de la Administración Financiera del Sector Público.
2 Decreto Legislativo Nº 1437, Decreto Legislativo del Sistema Nacional de Endeudamiento Público.
3 Ley Nº 31086, Ley de Endeudamiento del Sector Público para el Año Fiscal 2021.
4 Resolución Directoral N° 21-2006-EF/75.01 que aprueba la Directiva de Desembolsos de las Operaciones de Endeudamiento y Administración de Deuda.
5 Resolución Directoral Nº 015-2019-EF-52.01, Aprueban la "Directiva para la Concertación de Operaciones de Endeudamiento Público, Contratación de Financiamientos Contingentes, y Otorgamiento o Contratación de Garantías en Asociaciones Público Privadas".

VºBº TESORERÍA

FIRMA DIGITAL
VIVIENDA
Firmado digitalmente por:MASLUCAN CULQUI Jose Alfonso FAU 20504743307 hard
Motivo: En señal de conformidad
Fecha: 2022/03/23 16:06:08-0500

Firmado digitalmente por: RUBIO MORI Cesar FAU 20504743307 hard
Motivo: Doy V° B°
Fecha: 09/03/2022 16:53:40-0500

SISTEMA ADMINISTRATIVO DE ABASTECIMIENTO

ANEXO 7.1

PROCEDIMIENTOS DE SELECCIÓN (Convocados)

1 Sector MINISTERIO DE VIVIENDA, CONSTRUCCION Y SANEAMIENTO

2 Pliego 6

3 Unidad Ejecutora PROGRAMA AGUA SEGURA PARA LIMA Y CALLAO

4 Fecha Corte 30/12/2021

N°	Base Legal (RÉGIMEN)		Código Convocatoria PAC	Tipo de Procedimiento de Selección [1]	N° procedimiento de selección	Objeto Contractual [2]
	Norma y Número	Nombre de la Norma				
1	Texto Único Ordenado de la Ley N° 30225 – Ley de Contrataciones del Estado, aprobado con Decreto Supremo N° 082-2019-EF modificado con Decreto Legislativo N° 1341 y el Decreto Legislativo N° 1444 Decreto Supremo N° 344-2018-EF que aprueba el Reglamento del TUO de la Ley N° 30225 - Ley de Contrataciones del Estado, modificado por Decreto Supremo N° 377-2019-EF, Decreto Supremo N° 168-2020-EF, Decreto Supremo N° 250-2020-EF y Decreto Supremo N° 162-2021-EF	Texto Unico Ordenado de la Ley N° 30225 - Ley de Contrataciones del Estado Reglamento de la Ley de Contrataciones del Estado	4	CONCURSO PUBLICO	02-2021	CONSULTORIA DE OBRA
	Texto Único Ordenado de la Ley N° 30225 – Ley de Contrataciones del Estado, aprobado con Decreto Supremo N° 082-2019-EF modificado con Decreto Legislativo N° 1341 y el Decreto Legislativo N° 1444 Decreto Supremo N° 344-2018-EF que aprueba el Reglamento del TUO de la Ley N° 30225 - Ley de Contrataciones del Estado, modificado por Decreto Supremo N° 377-2019-EF, Decreto Supremo N° 168-2020-EF, Decreto Supremo N° 250-2020-EF y Decreto Supremo N° 162-2021-EF	Texto Unico Ordenado de la Ley N° 30225 - Ley de Contrataciones del Estado Reglamento de la Ley de Contrataciones del Estado	1	ADJUDICACION SIMPLIFICADA	01-2021	SERVICIO
	Texto Único Ordenado de la Ley N° 30225 – Ley de Contrataciones del Estado, aprobado con Decreto Supremo N° 082-2019-EF modificado con Decreto Legislativo N° 1341 y el Decreto Legislativo N° 1444 Decreto Supremo N° 344-2018-EF que aprueba el Reglamento del TUO de la Ley N° 30225 - Ley de Contrataciones del Estado, modificado por Decreto Supremo N° 377-2019-EF, Decreto Supremo N° 168-2020-EF, Decreto Supremo N° 250-2020-EF y Decreto Supremo N° 162-2021-EF	Texto Unico Ordenado de la Ley N° 30225 - Ley de Contrataciones del Estado Reglamento de la Ley de Contrataciones del Estado	3	CONTRATACION DIRECTA	01-2021	SERVICIO

MVCS
Por: MASLUCAN CULQUI Jose Alfonso FAU 20504743307 hard
Motivo: Doy V° B°
Fecha: 2022/03/23 16:01:39-0500

MVCS
Por: JARA AGUIRRE Margarita Anelgrida FAU 20504743307 soft
Motivo: Doy V° B°
Fecha: 2022/03/09 09:43:09-0500

N°	Base Legal (RÉGIMEN)		Código Convocatoria PAC	Tipo de Procedimiento de Selección [1]	N° procedimiento de selección	Objeto Contractual [2]
	Norma y Número	Nombre de la Norma				
	Texto Único Ordenado de la Ley N° 30225 – Ley de Contrataciones del Estado, aprobado con Decreto Supremo N° 082-2019-EF modificado con Decreto Legislativo N° 1341 y el Decreto Legislativo N° 1444 Decreto Supremo N° 344-2018-EF que aprueba el Reglamento del TUO de la Ley N° 30225 - Ley de Contrataciones del Estado, modificado por Decreto Supremo N° 377-2019-EF, Decreto Supremo N° 168-2020-EF, Decreto Supremo N° 250-2020-EF y Decreto Supremo N° 162-2021-EF	Texto Unico Ordenado de la Ley N° 30225 - Ley de Contrataciones del Estado Reglamento de la Ley de Contrataciones del Estado	7	CONTRATACION DIRECTA	02-2021	SERVICIO

MVCS
Por: MASLUCAN CULQUI Jose Alfonso FAU 20504743307 hard
Motivo: Doy V° B°
Fecha: 2022/03/23 16:01:39-0500

MVCS
Por: JARA AGUIRRE Margarita Anelgrida FAU 20504743307 soft
Motivo: Doy V° B°
Fecha: 2022/03/09 09:43:09-0500

N°	Objetivo de la Contratación (Descripción del procedimiento de selección)	Número de Certificación Presupuestal	Valor Referencial / Valor Estimado S/	Fecha de Convocatoria	Fecha de Adjudicación (Buena Pro Prevista)	Precisar si la Convocatoria es indispensable para la continuidad de Servicios Públicos (Si / No)
1	Contratación Estudio Definitivo y Expediente Técnico del proyecto Ampliación de los Servicios de Agua Potable y Alcantarillado para las nuevas habilitaciones del Esquema Pachacútec del Distrito de Ventanilla -Provincia de Provincia Constitucional del Callao - Departamento de Callao, CUI No2412676	CPP 808 Prevision Presupuestal PP-037006-002	3,732,581.37	06/09/2021	25/10/2021	SI
	SERVICIO DE LIMPIEZA E HIGIENE DE LAS OFICINAS DEL PASL	48	116,791.80	17/11/2021	6/12/2021	NO
	Servicio de Seguridad y Vigilancia para el proyecto de obra Ampliación y mejoramiento del sistema de agua potable y alcantarillado para el esquema San Juan de Amancaes, distrito Rímac	629	1,184,831.13	10/06/2021	11/06/2021	NO

MVCS
Por: MASLUCAN CULQUI Jose Alfonso FAU 20504743307 hard
Motivo: Doy V° B°
Fecha: 2022/03/23 16:01:39-0500

MVCS
Por: JARA AGUIRRE Margarita Anelgrida FAU 20504743307 soft
Motivo: Doy V° B°
Fecha: 2022/03/09 09:43:09-0500

N°	Objetivo de la Contratación (Descripción del procedimiento de selección)	Número de Certificación Presupuestal	Valor Referencial / Valor Estimado S/	Fecha de Convocatoria	Fecha de Adjudicación (Buena Pro Prevista)	Precisar si la Convocatoria es indispensable para la continuidad de Servicios Públicos (Si / No)
	Servicio de Seguridad y Vigilancia para el proyecto de obra Ampliación y mejoramiento del sistema de agua potable y alcantarillado para el esquema San Juan de Amancaes, distrito Rímac	283	340,958.64	23/12/2021	23/12/2021	NO

FIRMA DIGITAL
VIVIENDA
Firmado digitalmente por:MASLUCAN CULQUI Jose Alfonso FAU 20504743307 hard
Motivo: En señal de conformidad
Fecha: 2022/03/23 16:03:35-0500

MVCS
Por: MASLUCAN CULQUI Jose Alfonso FAU 20504743307 hard
Motivo: Doy V° B°
Fecha: 2022/03/23 16:01:39-0500

MVCS
Por: JARA AGUIRRE Margarita Anelgrida FAU 20504743307 soft
Motivo: Doy V° B°
Fecha: 2022/03/09 09:43:09-0500

SISTEMA ADMINISTRATIVO DE ABASTECIMIENTO+A1:R19
CONTRATOS VIGENTES Y PENDIENTES DE PAGO

ANEXO 7.1

1 Sector **37 - VIVIENDA, CONSTRUCCIÓN Y SANEAMIENTO**
2 Pliego **037 - MINISTERIO DE VIVIENDA, CONSTRUCCIÓN Y SANEAMIENTO**
3 Unidad Ejecutora **006 PROGRAMA AGUA SEGURA PARA LIMA Y CALLAO**
4 Fecha Corte 30/12/2021

N°	Base Legal (RÉGIMEN)				Objeto Contractual [2]	Número de Contrato	Objetivo de la Contratación	Fecha de Vigencia Inicial	Monto Contratado Total S/	RUC del Contratista	Razón Social del Contratista	Pendientes de Pago
	Norma y Número	Nombre de la Norma	Tipo de Procedim. de Selección [1]	N° procedimiento de selección								
1	Decreto Legislativo N° 1444	Que modifica la ley 30225, Ley de Contrataciones del Estado	Licitación Pública	Licitación Pública 02-2018-VIVIENDA-VMCS/PASLC (Primera Convocatoria)	Obra	CONTRATO 08-2018/VIVIENDA/VMCS/PASLC	Contratación de la ejecución de la obra: Sectorización del sistema de agua potable y alcantarillado de la parte alta de Chorrillos: Matriz Proceres * **	21/12/2018	433,240,491.33	20600446241	Consorcio Agua SCM, integrado por : CESBE SA Sucursal del Perú - Sinohydro	271,511.30
2	Decreto Legislativo N° 1444	Que modifica la ley 30225, Ley de Contrataciones del Estado	Concurso Público	Concurso Publico 02-2018-VIVIENDA-VMCS-PASLC	Consultoria de Obra	Contrato 07-2018-VIVIENDA-VMCS/PASLC	Consultoria de obra: Supervision de la ejecucion de la obra: "Sectorizacion del sistema de agua potable y alcantarillado de la parte Alta de Chorrillos: Matriz Proceres - Chorrillos *	20/12/2018	18,440,176.14	20262241441	Acruta & Tapia Ingenieros S.A.	
4	Decreto Legislativo N° 1444	Que modifica la ley 30225, Ley de Contrataciones del Estado	Concurso Público	Concurso Público 03-2018-VIVIENDA-VMCS/PASLC (Primera Convocatoria)	Consultoria de Obra	CONTRATO N° 06-2018/VIVIENDA/VMCS/PASLC	Supervisión de la Obra Esquema carapongo, ampliación de los sistemas de agua potable y alcantarillado de los sectores 136 - 137 del distrito de Lurigancho *	18/12/2018	5,306,760.91	20601137624	Consorcio Supervisor Carapongo, integrado por: - Conurma Ingenieros Consultores S.L. Sucursal	
5	Decreto Legislativo N° 1444	Que modifica la ley 30225, Ley de Contrataciones del Estado	Concurso Público	Concurso Público 04-2018-VIVIENDA-VMCS/PASLC (Primera Convocatoria)	Consultoria de Obra	CONTRATO N° 11-2018/VIVIENDA/VMCS/PASLC	Servicio de consultoria de obra para la supervisión de obras del proyecto esquema anexo 22 Pampa Jicamarca de Canto Grande, sectorización y ampliacion de los sistemas de agua potable y alcantarillado - distrito de san antonio de Huarochiri * **	26/12/2018	10,155,737.91	20262241441	Acruta & Tapia Ingenieros S.A.	361,090.15
6	Decreto Legislativo N° 1444	Que modifica la ley 30225, Ley de Contrataciones del Estado	Licitación Pública	Licitación Pública 04-2018-VIVIENDA-VMCS/PASLC (Primera Convocatoria)	Obra	CONTRATO 10-2018/VIVIENDA/VMCS/PASLC	Ejecución de la obra Esquema anexo 22 - Pampa Jicamarca de Canto Grande - Sectorización y Ampliación de los sistemas de Agua Potable y alcantarillado - distrito de San Antonio de Huarochiri *	26/12/2018	288,539,511.68	20100754755	IVC Contratistas Generales S.A.	
7	Texto Unico Ordenado de la Ley N° 30225 - Ley de Contrataciones del Estado	Que modifica la ley 30225, Ley de Contrataciones del Estado Decreto Legislativo N° 1444	Licitación Pública	Licitacion Publica 002-2019-PASLC	Obra	CONTRATO 16-2019/VIVIENDA/VMCS/PASLC	Ejecucion de la obra: Ampliacion de los sistemas de agua potable y alcantarillado de la Quebrada de Manchay 3era Etapa, distrito de Pachacamac, provincia de Lima, region Lima *	28/11/2019	36,541,113.63	20605554467	Consorcio Aguas de Manchay integrado por: Constructora MPM S.A., RIPCONCIV Construcciones Civiles CIA LTDA Sucursal del Peru	
8	Texto Unico Ordenado de la Ley N° 30225 - Ley de Contrataciones del Estado	Que modifica la ley 30225, Ley de Contrataciones del Estado Decreto Legislativo N° 1444	Concurso Público	Concurso Publico 013-2019-PASLC	Consultoria de Obra	Contrato 017-2019/VIVIENDA/VMCS/PASLC	Servicio de consultoria de obra: Supervision de la obra: Ampliacion de los sistemas de agua potable y alcantarillado de la Quebrada de Manchay 3era etapa, distrito de Pachacamac, pronvincia de Lima region Lima *	3/12/2019	2,870,922.60	20100878489	Corporacion Peruana de Ingenieria SA	
9	Texto Unico Ordenado de la Ley N° 30225 - Ley de Contrataciones del Estado	Que modifica la ley 30225, Ley de Contrataciones del Estado Decreto Legislativo N° 1444	Concurso Público	Concurso Público 06-2019-VIVIENDA-VMCS/PASLC (Primera Convocatoria)	Consultoria de Obra	CONTRATO N° 15-2019/VIVIENDA/VMCS/PASLC	Elaboración del estudio definitivo del expediente técnico del proyecto Ampliación y mejoramiento de los sistemas de agua potable y alcantarillado del esquema centros poblados rurales del margen derecha e izquierda del Valle y sectores 432, 433, 434 y 451 - distrito de Pachacamac - provincia de Lima - departameno de Lima *	9/10/2019	2,377,087.60	20538546489	Consorcio Aguas de Lima, integrado por: Gexa Ingenieros S.A.C	
10	Texto Unico Ordenado de la Ley N° 30225 - Ley de Contrataciones del Estado	Que modifica la ley 30225, Ley de Contrataciones del Estado Decreto Legislativo N° 1444	Concurso Público	Concurso Público 07-2019-VIVIENDA-VMCS/PASLC (Primera Convocatoria)	Consultoria de Obra	CONTRATO N° 06-2019/VIVIENDA/VMCS/PASLC	Contratación del Servicio de Consultoría para la elaboración del estudio definitivo del expediente técnico del proyecto: Mejorimiento y ampliación de los Sistemas de agua potable y alcantarillado en los distritos de Ate Santa Anita de la provincia de Lima - departamento de Lima *	24/07/2019	12,695,722.66	20552233787	TEC Cuatro S.A. Sucursal Perú	
11	Texto Unico Ordenado de la Ley N° 30225 - Ley de Contrataciones del Estado	Que modifica la ley 30225, Ley de Contrataciones del Estado Decreto Legislativo N° 1444	Concurso Público	Concurso Público 04-2021-VIVIENDA-VMCS/PASLC (Primera Convocatoria)	Consultoria de Obra	CONTRATO N° 04-2021/VIVIENDA/VMCS/PASLC	Elaboración del Estudio definitivo - expediente técnico del proyecto: Ampliacion de los sistemas de agua potable y alcantarillado del sector Paraiso Alto - sector 308 II Etapa - distrito de Villa Maria del Triunfo - provincia de Lima - departamento de Lima *	30/06/2021	1,877,309.53	20515476327 20512908951 10100049916	Consorcio Corevia integrado por: VIAMEF SAC, Corporacion de Ingenieria Sanitaria Civil y electrica SAC y Nestor Alcides Esquivel Escobar	
12	Texto Unico Ordenado de la Ley N° 30225 - Ley de Contrataciones del Estado	Que modifica la ley 30225, Ley de Contrataciones del Estado Decreto Legislativo N° 1444	Concurso Público	Concurso Público 09-2019-VIVIENDA-VMCS/PASLC (Primera Convocatoria)	Consultoria de Obra	CONTRATO N° 10-2019/VIVIENDA/VMCS/PASLC	Elaboracion del estudio definitivo - expediente tecnico del proyecto "Mejoramiento y ampliacion de los Sistemas de agua potable y alcantarillado de los sectores 361, 362, 363, 364,365,384,385,386,387,y 388 distrito de Punte Piedra - provincia de Lima - departamento de Lima *	2/09/2019	2,593,694.38	10079403402	Consorcio Aguas de Lima integrado por: Gexa Ingenieros S.A.C	

MVCS
Por: MASLUCAN CULQUI Jose Alfonso FAU 20504743307 hard
Motivo: Doy V° B°
Fecha: 2022/03/23 15:46:02-0500

MVCS
Por: JARA AGUIRRE Margarita Anelgrida FAU 20504743307 soft
Motivo: Doy V° B°
Fecha: 2022/03/09 09:44:43-0500

MVCS
Por: RUBIO MORI Cesar FAU 20504743307 hard
Motivo: Doy V° B°
Fecha: 2022/03/09 11:39:16-0500

13	Texto Unico Ordenado de la Ley N° 30225 - Ley de Contrataciones del Estado	Que modifica la ley 30225, Ley de Contrataciones del Estado Decreto Legislativo N° 1444	Concurso Público	Concurso Público 10 -2019-VIVIENDA-VMCS/PASLC (Primera Convocatoria)	Consultoria de Obra	CONTRATO N° 11-2019/VIVIENDA/VMCS/PASLC	Elaboracion del estudio definitivo - expediente tecnico del proyecto "Instalacion de los Sistemas de agua potable y alcantarrillado para la asociaicion pro vivienda PROFAM peru distrito de Santa Rosa *	3/09/2019	4,041,499.92	10079403402	Consorcio San Blas, integrado por: Gexa Ingenieros S.A.C.	
14	Texto Unico Ordenado de la Ley N° 30225 - Ley de Contrataciones del Estado	Que modifica la ley 30225, Ley de Contrataciones del Estado Decreto Legislativo N° 1444	Concurso Público	Concurso Público 11-2019-VIVIENDA-VMCS/PASLC (Primera Convocatoria)	Consultoria de Obra	CONTRATO N° 12-2019/VIVIENDA/VMCS/PASLC	Contratación del servicio para la elaboración del estudio definitivo expediente técnico del proyecto Instalación de redes complementarias de agua potable y alcantarillado para habilitaciones remanentes del Proy. de mejoramiento sanitario de las areas marginales de Lima, lote 7 y 10 - distrito de Puente Piedra * **	5/09/2019	987,681.74	20543698912	Consorcio Norte, integrado por: HM Inenieros Consulores S.A.	169,071.70
15	Texto Unico Ordenado de la Ley N° 30225 - Ley de Contrataciones del Estado	Que modifica la ley 30225, Ley de Contrataciones del Estado Decreto Legislativo N° 1444	Concurso Público	Concurso Público 17 - 2019-VIVIENDA-VMCS/PASLC (Primera Convocatoria)	Consultoria de Obra	CONTRATO N° 04-2020/VIVIENDA/VMCS/PASLC	Contratación del servicio de consultoría de obra para la elaboración del estudio definitivo expediente técnico del proyecto Ampliación y mejoramiento de los sistemas de agua potable y alcantarillado de los sectores 268,269,271,272,274,275,y 276 distrito de Ventanilla - provincia Constitucional del Callao - Codigo Unico N° 2340083 *	25/09/2020	5,012,819.63	20601137624	Consorcio Saneamiento Ventanillla integrado por: Conurma Ingenieros Consultores S.L.	
16	Texto Unico Ordenado de la Ley N° 30225 - Ley de Contrataciones del Estado	Que modifica la ley 30225, Ley de Contrataciones del Estado Decreto Legislativo N° 1444	Concurso Público	CONCURSO PÚBLICO 03-2020-PASLC	Consultoria de Obra	CONTRATO N° 06-2020/VIVIENDA/VMCS/PASLC	Elaboracion del estudio definitivo - expediente tecnico del proyecto Ampliacion de los sistemas de agua potable y alcantarillado en nuevas habilitaciones partes altas de Huaycan II, Sextores 150, 151, 152 ,153, 154 distrito de Ate - provincia de Lima - departamento de Lima *	4/12/2020	2,606,576.47	20543307409	CONSORCIO CONSULTOR ATE	
17	Texto Unico Ordenado de la Ley N° 30225 - Ley de Contrataciones del Estado	Que modifica la ley 30225, Ley de Contrataciones del Estado Decreto Legislativo N° 1444	Concurso Público	CONCURSO PÚBLICO 01-2020-PASLC	Consultoria de Obra	CONTRATO N° 01-2021/VIVIENDA/VMCS/PASLC	Actualizacion y complementacion del estudio definitivo - expediente tecnico del proyecto: Mejoramiento del sistema de agua potable en el A.H. Cerro El Pino, distrito de La Victoria *	12/02/2021	800,889.92	10404681210	CONSORCIO VGY	
18	Texto Unico Ordenado de la Ley N° 30225 - Ley de Contrataciones del Estado	Que modifica la ley 30225, Ley de Contrataciones del Estado Decreto Legislativo N° 1444	Concurso Público	Concurso Publico 006-2020-VIVIENDA-OGA-UE (Compra Corporativa Facultativa)	Servicio	Contrato 02-2021/VIVIENDA/VMCS/PASLC	Servicio de Comunicación, almacenamiento y colaboracion en la Nube para el PASLC **	2/02/2021	179,852.40	20601726174	Xertica Labs SAC	
19	Texto Unico Ordenado de la Ley N° 30225 - Ley de Contrataciones del Estado	Que modifica la ley 30225, Ley de Contrataciones del Estado Decreto Legislativo N° 1444	Contratacion Directa	Contratacion Directa 06-2021/VIVIENDA/VMCS/PASLC	Servicio	Contrato 06-2021/VIVIENDA/VMCS/PASLC	Servicio de Seguridad y Vigilancia para el proyecto de obra Ampliación y mejoramiento del sistema de agua potable y alcantarillado para el esquema San Juan de Amancaes - distrito Rimac del Programa Agua Segura para Lima y Callao * **	24/12/2021	340,958.64	20606201576	Eagle Security Company SAC	
20	Texto Unico Ordenado de la Ley N° 30225 - Ley de Contrataciones del Estado	Que modifica la ley 30225, Ley de Contrataciones del Estado Decreto Legislativo N° 1444	Contratacion Directa	CONTRATACION DIRECTA 01-2021-PASLC	Servicio	CONTRATO N° 03-2021/VIVIENDA/VMCS/PASLC	Servicio de Seguridad y Vigilancia para el proyecto de obra Ampliación y mejoramiento del sistema de agua potable y alcantarillado para el esquema San Juan de Amancaes - distrito Rimac del Programa Agua Segura para Lima y Callao **	19/06/2021	1,184,831.13	20117793525	DEFENSE S.A.	76,776.69

1 TIPO DE PROCEDIMIENTO DE SELECCIÓN	
ABR	Adjudicación Abreviada
AMC - Cent. Disp.	Adjudicación de Menor Cuantía - Centésima
AMC - DU 004-2014	Adjudicación de Menor Cuantía - Decreto de
AMC - DU 130-2001	Adjudicación de Menor Cuantía - Decreto de
AMC - DL 1023	Adjudicación de Menor Cuantía - Decreto
AMC - Ley 26859	Adjudicación de Menor Cuantía - Ley Nº
AMC - Ley 27638	Adjudicación de Menor Cuantía - Ley Nº
AMC - Ley Nº 30191	Adjudicación de Menor Cuantía - Ley Nº
AMC - Ley Nº 30306	Adjudicación de Menor Cuantía - Ley Nº
AMC - Oct. Disp. Com.	Adjudicación de Menor Cuantía - Octava
ACM	Adjudicación para Contrato Marco
AS	Adjudicación Simplificada
AS - Dec. Disp. Com.	Adjudicación Simplificada - Décima
AS-DS288-2019EF	Adjudicación Simplificada - DS288-2019-EF
AS-Ley31125	Adjudicación Simplificada - Ley N° 31125

2 OBJETO CONTRACTUAL	
Bien	Productos físicos, incluye los suministros.
Consultoria de	Son productos no físicos, incluye la elaboración de expediente técnico de obra,
Obra	Productos físicos, incluye construcción, remodelación, demolición, rehabilitación, etc
Servicio	Son productos no físicos, incluye servicios en general, servicios de consultoría

Nota:
* Contrato vigente
** Pendiente de pago

FIRMA DIGITAL
VIVIENDA
Firmado digitalmente por:MASLUCAN CULQUI Jose Alfonso FAU 20504743307 hard
Motivo: En señal de conformidad
Fecha: 2022/03/23 15:47:11-0500

MVCS
Por: JARA AGUIRRE Margarita Anelgrida FAU 20504743307 soft
Motivo: Doy V° B°
Fecha: 2022/03/09 09:44:43-0500

MVCS
Por: RUBIO MORI Cesar FAU 20504743307 hard
Motivo: Doy V° B°
Fecha: 2022/03/09 11:39:16-0500

MVCS
Por: RUBIO MORI Cesar FAU 20504743307 hard
Motivo: Doy V° B°
Fecha: 2022/03/09 16:21:57-0500

MVCS
Por: MASLUCAN CULQUI Jose Alfonso FAU 20504743307 hard
Motivo: Doy V° B°
Fecha: 2022/03/23 15:43:01-0500

SISTEMA ADMINISTRATIVO DE ABASTECIMIENTO
ANEXO 7.2.2
CONTRATOS DE LOCACIÓN DE SERVICIOS

MVCS
Por: JARA AGUIRRE Margarita Anelgrida FAU 20504743307 soft
Motivo: Doy V° B°
Fecha: 2022/03/09 10:58:30-0500

1 Sector 37 - MINISTERIO DE VIVIENDA, CONSTRUCCION Y SANBEAMIENTO
2 Pliego 37 - MINISTERIO DE VIVIENDA, CONSTRUCCION Y SANBEAMIENTO
3 Unidad Ejecutora 006 - PROGRAMA AGUA SEGURA PARA LIMA Y CALLAO
4 Fecha Corte 30/12/2021

N°	Base Legal (RÉGIMEN)		Documento de contratación [1]	Número	Objetivo de la Contratación [2]	Fecha de Vigencia Inicial	Fecha de vigencia Final
	Norma y Número	Nombre					
1	Decreto Legislativo 295, Art. 1764	Codigo Civil	Orden de servicio	**467**	SERVICIO ESPECIALIZADO EN INGENIERÍA AMBIENTAL PA	6/07/2021	29/09/2021
2	Decreto Legislativo 295, Art. 1765	Codigo Civil	Orden de servicio	**468**	SERVICIO DE ASISTENCIA TÉCNICA EN INGENIERÍA PARA	6/07/2021	29/09/2021
3	Decreto Legislativo 295, Art. 1766	Codigo Civil	Orden de servicio	**469**	SERVICIO DE APOYO TÉCNICO EN ARQUEOLOGÍA PARA E	6/07/2021	29/09/2021
4	Decreto Legislativo 295, Art. 1767	Codigo Civil	Orden de servicio	**470**	SERVICIO ESPECIALIZADO EN INGENIERÍA AMBIENTAL PA	6/07/2021	29/09/2021
5	Decreto Legislativo 295, Art. 1768	Codigo Civil	Orden de servicio	**471**	SERVICIO DE ASISTENCIA TÉCNICA PARA EL PROYECTO:	6/07/2021	29/09/2021
6	Decreto Legislativo 295, Art. 1769	Codigo Civil	Orden de servicio	**472**	SERVICIO DE APOYO TÉCNICO PARA REALIZAR ACCIONES	6/07/2021	29/09/2021
7	Decreto Legislativo 295, Art. 1770	Codigo Civil	Orden de servicio	**473**	SERVICIO ESPECIALIZADO EN INGENIERÍA CIVIL PARA EL	6/07/2021	29/09/2021
8	Decreto Legislativo 295, Art. 1771	Codigo Civil	Orden de servicio	**474**	SERVICIO ESPECIALIZADO EN INGENIERÍA CIVIL PARA EL	6/07/2021	29/09/2021
9	Decreto Legislativo 295, Art. 1772	Codigo Civil	Orden de servicio	**475**	SERVICIO DE MONITOREO ARQUEOLÓGICO PARA EL PRO	6/07/2021	29/09/2021
10	Decreto Legislativo 295, Art. 1773	Codigo Civil	Orden de servicio	**476**	SERVICIO DE ASISTENCIA TÉCNICA EN INGENIERÍA PARA	6/07/2021	29/09/2021
11	Decreto Legislativo 295, Art. 1774	Codigo Civil	Orden de servicio	**477**	SERVICIO DE ASISTENCIA TÉCNICA EN INGENIERÍA PARA	6/07/2021	29/09/2021
12	Decreto Legislativo 295, Art. 1775	Codigo Civil	Orden de servicio	**478**	SERVICIO DE APOYO TECNICO EN INGENIERIA PARA EL P	6/07/2021	29/09/2021
13	Decreto Legislativo 295, Art. 1776	Codigo Civil	Orden de servicio	**479**	SERVICIO DE MONITOREO ARQUEOLÓGICO PARA EL PRO	6/07/2021	29/09/2021
14	Decreto Legislativo 295, Art. 1777	Codigo Civil	Orden de servicio	**480**	SERVICIO DE TOPOGRAFIA PARA EL PROYECTO: AMPLIAC	6/07/2021	29/09/2021
15	Decreto Legislativo 295, Art. 1778	Codigo Civil	Orden de servicio	**481**	SERVICIO DE ASISTENCIA TÉCNICA EN INGENIERÍA DEL P	6/07/2021	29/09/2021
16	Decreto Legislativo 295, Art. 1779	Codigo Civil	Orden de servicio	**482**	SERVICIO ESPECIALIZADO EN VULNERABILIDAD Y RIESGO	7/07/2021	25/09/2021
17	Decreto Legislativo 295, Art. 1780	Codigo Civil	Orden de servicio	**483**	SERVICIO ESPECIALIZADO EN INGENIERIA SANITARIA PA	7/07/2021	30/09/2021
18	Decreto Legislativo 295, Art. 1781	Codigo Civil	Orden de servicio	**484**	SERVICIO ESPECIALIZADO EN PROYECTOS DE INFRAEST	7/07/2021	30/09/2021
19	Decreto Legislativo 295, Art. 1782	Codigo Civil	Orden de servicio	**485**	SERVICIO ESPECIALIZADO EN INGENIERÍA CIVIL PARA EL	7/07/2021	30/09/2021
20	Decreto Legislativo 295, Art. 1783	Codigo Civil	Orden de servicio	**486**	SERVICIO ESPECIALIZADO EN CARTOGRAFÍA PARA EL PR	7/07/2021	30/09/2021
21	Decreto Legislativo 295, Art. 1784	Codigo Civil	Orden de servicio	**487**	SERVICIO ESPECIALIZADO EN INGENIERÍA SANITARIA PAR	7/07/2021	30/09/2021
22	Decreto Legislativo 295, Art. 1785	Codigo Civil	Orden de servicio	**488**	SERVICIO DE TOPOGRAFIA PARA EL PROYECTO: MEJORA	7/07/2021	30/09/2021
23	Decreto Legislativo 295, Art. 1786	Codigo Civil	Orden de servicio	**489**	SERVICIO DE GESTIÓN ADMINISTRATIVA PARA LA UNIDAD	7/07/2021	30/09/2021
24	Decreto Legislativo 295, Art. 1787	Codigo Civil	Orden de servicio	**490**	SERVICIO DE ASISTENCIA TÉCNICA EN COSTOS Y PRESU	7/07/2021	30/09/2021
25	Decreto Legislativo 295, Art. 1788	Codigo Civil	Orden de servicio	**491**	SERVICIO ESPECIALIZADO EN MATERIA LEGAL PARA EL P	7/07/2021	30/09/2021
26	Decreto Legislativo 295, Art. 1789	Codigo Civil	Orden de servicio	**492**	SERVICIO DE TOPOGRAFIA PARA EL PROYECTO: MEJORA	7/07/2021	31/08/2021

MVCS
Por: RUBIO MORI Cesar FAU 20504743307 hard
Motivo: Doy V° B°
Fecha: 2022/03/09 16:21:57-0500

MVCS
Por: MASLUCAN CULQUI Jose Alfonso FAU 20504743307 hard
Motivo: Doy V° B°
Fecha: 2022/03/23 15:43:01-0500

MVCS
Motivo: Doy V° B°
Fecha: 2022/03/09 16:58:30-0500

N°	Base Legal (RÉGIMEN)		Documento de contratación [1]	Número	Objetivo de la Contratación [2]	Fecha de Vigencia Inicial	Fecha de vigencia Final
	Norma y Número	Nombre					
27	Decreto Legislativo 295, Art. 1790	Codigo Civil	Orden de servicio	**493**	SERVICIO DE ASISTENTE ADMINISTRATIVO PARA EL PROY	7/07/2021	31/08/2021
28	Decreto Legislativo 295, Art. 1791	Codigo Civil	Orden de servicio	**494**	SERVICIO DE APOYO EN PROYECTOS PARA EL PROYECT	7/07/2021	15/09/2021
29	Decreto Legislativo 295, Art. 1792	Codigo Civil	Orden de servicio	**495**	SERVICIO DE APOYO EN PROYECTOS PARA EL PROYECT	7/07/2021	15/09/2021
30	Decreto Legislativo 295, Art. 1793	Codigo Civil	Orden de servicio	**496**	SERVICIO DE APOYO EN PROYECTOS PARA EL PROYECT	7/07/2021	15/09/2021
31	Decreto Legislativo 295, Art. 1794	Codigo Civil	Orden de servicio	**497**	SERVICIO DE APOYO EN PROYECTOS PARA EL PROYECT	7/07/2021	15/09/2021
32	Decreto Legislativo 295, Art. 1795	Codigo Civil	Orden de servicio	**498**	SERVICIO DE APOYO EN PROYECTOS PARA EL PROYECT	7/07/2021	15/09/2021
33	Decreto Legislativo 295, Art. 1796	Codigo Civil	Orden de servicio	**499**	SERVICIO DE APOYO EN PROYECTOS PARA EL PROYECT	7/07/2021	15/09/2021
34	Decreto Legislativo 295, Art. 1797	Codigo Civil	Orden de servicio	**500**	SERVICIO DE APOYO EN PROYECTOS PARA EL PROYECT	7/07/2021	15/09/2021
35	Decreto Legislativo 295, Art. 1798	Codigo Civil	Orden de servicio	**501**	SERVICIO DE APOYO EN PROYECTOS PARA EL PROYECT	7/07/2021	15/09/2021
36	Decreto Legislativo 295, Art. 1799	Codigo Civil	Orden de servicio	**502**	SERVICIO DE APOYO EN PROYECTOS PARA EL PROYECT	7/07/2021	15/09/2021
37	Decreto Legislativo 295, Art. 1800	Codigo Civil	Orden de servicio	**503**	SERVICIO DE ASISTENCIA EN SEGURIDAD Y SALUD EN EL	7/07/2021	30/09/2021
38	Decreto Legislativo 295, Art. 1801	Codigo Civil	Orden de servicio	**504**	SERVICIO DE ASISTENCIA TÉCNICA EN INGENIERÍA PARA	7/07/2021	30/09/2021
39	Decreto Legislativo 295, Art. 1802	Codigo Civil	Orden de servicio	**505**	SERVICIO DE ASISTENCIA EN INTERVENCIÓN SOCIAL PAR	9/07/2021	2/10/2021
40	Decreto Legislativo 295, Art. 1803	Codigo Civil	Orden de servicio	**506**	SERVICIO ESPECIALIZADO EN INTERVENCIÓN SOCIAL PAI	9/07/2021	2/10/2021
41	Decreto Legislativo 295, Art. 1804	Codigo Civil	Orden de servicio	**507**	SERVICIO DE ASISTENCIA EN INTERVENCIÓN SOCIAL PAR	9/07/2021	2/10/2021
42	Decreto Legislativo 295, Art. 1805	Codigo Civil	Orden de servicio	**508**	SERVICIO ESPECIALIZADO EN INTERVENCIÓN SOCIAL PAI	9/07/2021	2/10/2021
43	Decreto Legislativo 295, Art. 1806	Codigo Civil	Orden de servicio	**509**	SERVICIO DE ASISTENCIA EN INTERVENCIÓN SOCIAL PAR	9/07/2021	2/10/2021
44	Decreto Legislativo 295, Art. 1807	Codigo Civil	Orden de servicio	**510**	SERVICIO DE ASISTENCIA EN INTERVENCIÓN SOCIAL PAR	9/07/2021	2/10/2021
45	Decreto Legislativo 295, Art. 1808	Codigo Civil	Orden de servicio	**514**	SERVICIO DE ASISTENTE ADMINISTRATIVO PARA EL PRO	9/07/2021	2/10/2021
46	Decreto Legislativo 295, Art. 1809	Codigo Civil	Orden de servicio	**515**	SERVICIO DE ASISTENCIA EN INTERVENCIÓN SOCIAL PAR	9/07/2021	2/10/2021
47	Decreto Legislativo 295, Art. 1810	Codigo Civil	Orden de servicio	**516**	SERVICIO ESPECIALIZADO EN INGENIERIA MECANICA ELE	9/07/2021	2/10/2021
48	Decreto Legislativo 295, Art. 1811	Codigo Civil	Orden de servicio	**517**	SERVICIO ESPECIALIZADO EN INTERVENCIÓN SOCIAL PAI	9/07/2021	2/10/2021
49	Decreto Legislativo 295, Art. 1812	Codigo Civil	Orden de servicio	**518**	SERVICIO DE ASISTENCIA TÉCNICA EN SEGUIMIENTO Y M	9/07/2021	2/10/2021
50	Decreto Legislativo 295, Art. 1813	Codigo Civil	Orden de servicio	**520**	SERVICIO DE ASISTENCIA TÉCNICA EN INGENIERÍA MECÁ	12/07/2021	5/10/2021
51	Decreto Legislativo 295, Art. 1814	Codigo Civil	Orden de servicio	**521**	SERVICIO ESPECIALIZADO EN INGENIERÍA AMBIENTAL PA	12/07/2021	5/10/2021
52	Decreto Legislativo 295, Art. 1815	Codigo Civil	Orden de servicio	**522**	SERVICIO DE ASISTENCIA EN INTERVENCIÓN SOCIAL PAR	12/07/2021	5/10/2021
53	Decreto Legislativo 295, Art. 1816	Codigo Civil	Orden de servicio	**523**	SERVICIO ESPECIALIZADO EN INGENIERÍA PARA EL PROY	12/07/2021	5/10/2021
54	Decreto Legislativo 295, Art. 1817	Codigo Civil	Orden de servicio	**525**	SERVICIO ESPECIALIZADO EN INGENIERÍA PARA EL PROY	12/07/2021	5/10/2021
55	Decreto Legislativo 295, Art. 1818	Codigo Civil	Orden de servicio	**526**	SERVICIO ESPECIALIZADO EN SEGURIDAD E HIGIENE OCU	12/07/2021	5/09/2021
56	Decreto Legislativo 295, Art. 1819	Codigo Civil	Orden de servicio	**527**	SERVICIO DE ASISTENCIA TECNICA EN INGENIERIA PARA	15/07/2021	8/09/2021
57	Decreto Legislativo 295, Art. 1820	Codigo Civil	Orden de servicio	**528**	SERVICIO ESPECIALIZADO EN INGENIERÍA CIVIL PARA EL	15/07/2021	8/10/2021
58	Decreto Legislativo 295, Art. 1821	Codigo Civil	Orden de servicio	**529**	SERVICIO ESPECIALIZADO EN INGENIERÍA SANITARIA PAR	15/07/2021	8/09/2021

MVCS
Por: RUBIO MORI Cesar FAU 20504743307 hard
Motivo: Doy V° B°
Fecha: 2022/03/09 16:21:57-0500

MVCS
Por: MASLUCAN CULQUI Jose Alfonso FAU 20504743307 hard
Motivo: Doy V° B°
Fecha: 2022/03/23 15:43:01-0500

MVCS
Motivo: Doy V° B°
Fecha: 2022/03/09 16:58:30-0500

N°	Base Legal (RÉGIMEN)		Documento de contratación [1]	Número	Objetivo de la Contratación [2]	Fecha de Vigencia Inicial	Fecha de vigencia Final
	Norma y Número	Nombre					
59	Decreto Legislativo 295, Art. 1822	Codigo Civil	Orden de servicio	530	SERVICIO ESPECIALIZADO EN INTERVENCIÓN SOCIAL PAR	15/07/2021	8/09/2021
60	Decreto Legislativo 295, Art. 1823	Codigo Civil	Orden de servicio	531	SERVICIO DE TOPOGRAFIA PARA EL PROYECTO AMPLIACI	15/07/2021	8/10/2021
61	Decreto Legislativo 295, Art. 1824	Codigo Civil	Orden de servicio	532	SERVICIO ESPECIALIZADO EN MATERIA LEGAL PARA EL P	15/07/2021	8/10/2021
62	Decreto Legislativo 295, Art. 1825	Codigo Civil	Orden de servicio	533	SERVICIO ESPECIALIZADO EN INGENIERIA SANITARIA PAR	15/07/2021	8/10/2021
63	Decreto Legislativo 295, Art. 1826	Codigo Civil	Orden de servicio	534	SERVICIO ESPECIALIZADO EN INGENIERÍA CIVIL PARA EL	15/07/2021	8/10/2021
64	Decreto Legislativo 295, Art. 1827	Codigo Civil	Orden de servicio	535	SERVICIO ESPECIALIZADO EN INGENIERIA DE TRANSITO P	19/07/2021	12/09/2021
65	Decreto Legislativo 295, Art. 1828	Codigo Civil	Orden de servicio	536	SERVICIO ESPECIALIZADO EN MATERIA LEGAL PARA LA U	19/07/2021	12/10/2021
66	Decreto Legislativo 295, Art. 1829	Codigo Civil	Orden de servicio	537	SERVICIO ESPECIALIZADO EN PROYECTOS DE INVERSIÓ	19/07/2021	2/09/2021
67	Decreto Legislativo 295, Art. 1830	Codigo Civil	Orden de servicio	538	SERVICIO DE ANALISTA DE SEGUIMIENTO Y MONITOREO	19/07/2021	12/10/2021
68	Decreto Legislativo 295, Art. 1831	Codigo Civil	Orden de servicio	539	SERVICIO DE ASISTENCIA TÉCNICA EN EL SISTEMA INTEG	19/07/2021	17/09/2021
69	Decreto Legislativo 295, Art. 1832	Codigo Civil	Orden de servicio	540	SERVICIO DE ASISTENCIA TECNICA EN OBRA PARA EL PR	21/07/2021	9/10/2021
70	Decreto Legislativo 295, Art. 1833	Codigo Civil	Orden de servicio	541	SERVICIO ESPECIALIZADO EN DIBUJO TÉCNICO, METRAD	21/07/2021	4/09/2021
71	Decreto Legislativo 295, Art. 1834	Codigo Civil	Orden de servicio	544	SERVICIO DE ESPECIALISTA EN CONTRATACIONES DEL E	03/08/2021	1/11/2021
72	Decreto Legislativo 295, Art. 1835	Codigo Civil	Orden de servicio	545	SERVICIO DE ESPECIALISTA EN CONTRATACIONES MENO	03/08/2021	1/11/2021
73	Decreto Legislativo 295, Art. 1836	Codigo Civil	Orden de servicio	546	SERVICIO ESPECIALIZADO EN CONTROL PATRIMONIAL PA	03/08/2021	1/11/2021
74	Decreto Legislativo 295, Art. 1837	Codigo Civil	Orden de servicio	547	SERVICIO ESPECIALIZADO DE ESCANEADO Y ORDENAMIE	03/08/2021	1/11/2021
75	Decreto Legislativo 295, Art. 1838	Codigo Civil	Orden de servicio	549	SERVICIO ESPECIALIZADO EN TESORERIA PARA LA UNIDA	11/08/2021	9/11/2021
76	Decreto Legislativo 295, Art. 1839	Codigo Civil	Orden de servicio	550	SERVICIO ESPECIALIZADO EN ORGANIZACIÓN, REGISTRO	11/08/2021	9/11/2021
77	Decreto Legislativo 295, Art. 1840	Codigo Civil	Orden de servicio	551	SERVICIO ESPECIALIZADO EN PROGRAMACIÓN Y PRESU	11/08/2021	9/11/2021
78	Decreto Legislativo 295, Art. 1841	Codigo Civil	Orden de servicio	553	SERVICIO DE INVENTARIO DE ALMACEN PARA LA UNIDAD	12/08/2021	10/11/2021
79	Decreto Legislativo 295, Art. 1842	Codigo Civil	Orden de servicio	554	SERVICIO DE ORGANIZACIÓN Y ESCANEO DE DOCUMENT	12/08/2021	10/11/2021
80	Decreto Legislativo 295, Art. 1843	Codigo Civil	Orden de servicio	555	SERVICIO DE ORDENAMIENTO, REGISTRO Y ARCHIVO DO	12/08/2021	10/11/2021
81	Decreto Legislativo 295, Art. 1844	Codigo Civil	Orden de servicio	556	SERVICIO ESPECIALIZADO EN SANEAMIENTO FISICO LEGA	12/08/2021	31/10/2021
82	Decreto Legislativo 295, Art. 1845	Codigo Civil	Orden de servicio	557	SERVICIO ESPECIALIZADO DE TOPOGRAFIA PARA EL PRO	12/08/2021	31/10/2021
83	Decreto Legislativo 295, Art. 1846	Codigo Civil	Orden de servicio	558	SERVICIO DE ANALISIS Y REVISION CARTOGRAFICA DE PI	12/08/2021	31/10/2021
84	Decreto Legislativo 295, Art. 1847	Codigo Civil	Orden de servicio	559	SERVICIO DE INGENIERIA SANITARIA PARA EL PROYECTO	12/08/2021	31/10/2021
85	Decreto Legislativo 295, Art. 1848	Codigo Civil	Orden de servicio	560	SERVICIO DE INGENIERIA MECANICA PARA EL PROYECTO	12/08/2021	31/10/2021
86	Decreto Legislativo 295, Art. 1849	Codigo Civil	Orden de servicio	561	SERVICIO ESPECIALIZADO EN INGENIERÍA SANITARIA PAR	12/08/2021	1/10/2021
87	Decreto Legislativo 295, Art. 1850	Codigo Civil	Orden de servicio	562	SERVICIO ESPECIALIZADO EN INGENIERIA ELECTRONICA	13/08/2021	2/10/2021
88	Decreto Legislativo 295, Art. 1851	Codigo Civil	Orden de servicio	563	SERVICIO EN COSTOS Y PRESUPUESTOS PARA EL PROYE	13/08/2021	2/10/2021
89	Decreto Legislativo 295, Art. 1852	Codigo Civil	Orden de servicio	564	SERVICIO DE INGENIERIA SANITARIA PARA EL PROYECTO	13/08/2021	1/11/2021
90	Decreto Legislativo 295, Art. 1853	Codigo Civil	Orden de servicio	566	SERVICIO DE SEGURIDAD Y SALUD EN EL TRABAJO PARA	16/08/2021	4/11/2021

MVCS
Por: RUBIO MORI Cesar FAU 20504743307 hard
Motivo: Doy V° B°
Fecha: 2022/03/09 16:21:57-0500

MVCS
Por: MASLUCAN CULQUI Jose Alfonso FAU 20504743307 hard
Motivo: Doy V° B°
Fecha: 2022/03/23 15:43:01-0500

N°	Base Legal (RÉGIMEN)		Documento de contratación [1]	Número	Objetivo de la Contratación [2]	Fecha de Vigencia Inicial	Fecha de vigencia Final
	Norma y Número	Nombre					
91	Decreto Legislativo 295, Art. 1854	Codigo Civil	Orden de servicio	**565**	SERVICIO ESPECIALIZADO EN MATERIA LEGAL PARA EL P	16/08/2021	5/10/2021
92	Decreto Legislativo 295, Art. 1855	Codigo Civil	Orden de servicio	**567**	SERVICIO ESPECIALIZADO EN MATERIA LEGAL PARA EL P	23/08/2021	12/10/2021
93	Decreto Legislativo 295, Art. 1856	Codigo Civil	Orden de servicio	**568**	SERVICIO DE CADISTA PARA EL PROYECTO: AMPLIACION	23/08/2021	17/09/2021
94	Decreto Legislativo 295, Art. 1857	Codigo Civil	Orden de servicio	**569**	SERVICIO ESPECIALIZADO EN LA GESTIÓN DE TECNOLOG	23/08/2021	21/11/2021
95	Decreto Legislativo 295, Art. 1858	Codigo Civil	Orden de servicio	**570**	SERVICIO DE CADISTA PARA EL PROYECTO: AMPLIACION	25/08/2021	19/09/2021
96	Decreto Legislativo 295, Art. 1859	Codigo Civil	Orden de servicio	**571**	SERVICIO ESPECIALIZADO EN MATERIA LEGAL PARA LA D	31/08/2021	30/10/2021
97	Decreto Legislativo 295, Art. 1860	Codigo Civil	Orden de servicio	**572**	SERVICIO ESPECIALIZADO EN INGENIERÍA SANITARIA PAR	01/09/2021	1/10/2021
98	Decreto Legislativo 295, Art. 1861	Codigo Civil	Orden de servicio	**573**	SERVICIO ESPECIALIZADO EN TRATAMIENTO DE AGUAS P	07/09/2021	7/10/2021
99	Decreto Legislativo 295, Art. 1862	Codigo Civil	Orden de servicio	**574**	SERVICIO ESPECIALIZADO EN MATERIA LEGAL PARA EL P	07/09/2021	7/10/2021
100	Decreto Legislativo 295, Art. 1863	Codigo Civil	Orden de servicio	**575**	CONTRATACIÓN DE UN ASISTENTE ADMINISTRATIVO PAR	07/09/2021	7/10/2021
101	Decreto Legislativo 295, Art. 1864	Codigo Civil	Orden de servicio	**576**	SERVICIO ESPECIALIZADO EN INGENIERÍA MECÁNICA ELÉ	07/09/2021	1/12/2021
102	Decreto Legislativo 295, Art. 1865	Codigo Civil	Orden de servicio	**577**	SERVICIO ESPECIALIZADO EN SANEAMIENTO FÍSICO LEGA	08/09/2021	8/10/2021
103	Decreto Legislativo 295, Art. 1866	Codigo Civil	Orden de servicio	**578**	SERVICIO ESPECIALIZADO EN MATERIA LEGAL PARA LA E	08/09/2021	8/10/2021
104	Decreto Legislativo 295, Art. 1867	Codigo Civil	Orden de servicio	**579**	SERVICIO ESPECIALIZADO EN PROGRAMACION DE OBRAS	09/09/2021	3/11/2021
105	Decreto Legislativo 295, Art. 1868	Codigo Civil	Orden de servicio	**580**	SERVICIO EN ORGANIZACIÓN Y ARCHIVO DE DOCUMENTO	10/09/2021	9/12/2021
106	Decreto Legislativo 295, Art. 1869	Codigo Civil	Orden de servicio	**582**	SERVICIO ESPECIALIZADO EN INGENIERÍA CIVIL PARA EL	14/09/2021	8/12/2021
107	Decreto Legislativo 295, Art. 1764	Codigo Civil	Orden de servicio	**583**	SERVICIO ESPECIALIZADO EN INGENIERÍA CIVIL PARA EL	14/09/2021	8/12/2021
108	Decreto Legislativo 295, Art. 1764	Codigo Civil	Orden de servicio	**584**	SERVICIO DE GESTION ADMINISTRATIVA PARA EL PROYE	14/09/2021	8/12/2021
109	Decreto Legislativo 295, Art. 1764	Codigo Civil	Orden de servicio	**585**	SERVICIO ESPECIALIZADO PARA LA VERIFICACION Y CON	14/09/2021	13/11/2021
110	Decreto Legislativo 295, Art. 1764	Codigo Civil	Orden de servicio	**586**	SERVICIO ESPECIALIZADO EN PLANEAMIENTO Y SISTEMA	22/09/2021	22/10/2021
111	Decreto Legislativo 295, Art. 1764	Codigo Civil	Orden de servicio	**587**	SERVICIO ESPECIALIZADO EN PROGRAMACIÓN DE EXPED	23/09/2021	17/11/2021
112	Decreto Legislativo 295, Art. 1764	Codigo Civil	Orden de servicio	**588**	SERVICIO DE CONTROL DE CALIDAD Y AVANCE FÍSICO DE	23/09/2021	17/12/2021
113	Decreto Legislativo 295, Art. 1764	Codigo Civil	Orden de servicio	**589**	SERVICIO ESPECIALIZADO EN COMUNICACIÓN INTERNA, E	27/09/2021	27/10/2021
114	Decreto Legislativo 295, Art. 1764	Codigo Civil	Orden de servicio	**590**	SERVICIO DE CONTROL DE CALIDAD Y AVANCE FÍSICO DE	27/09/2021	21/12/2021
115	Decreto Legislativo 295, Art. 1764	Codigo Civil	Orden de servicio	**591**	SERVICIO ESPECIALIZADO EN ORGANIZACIÓN, REGISTRO	27/09/2021	26/12/2021
116	Decreto Legislativo 295, Art. 1764	Codigo Civil	Orden de servicio	**592**	SERVICIO DE INGENIERÍA SANITARIA PARA EL PROYECTO	28/09/2021	22/12/2021
117	Decreto Legislativo 295, Art. 1764	Codigo Civil	Orden de servicio	**593**	SERVICIO DE INGENIERÍA CIVIL PARA EL PROYECTO: AMP	28/09/2021	22/11/2021
118	Decreto Legislativo 295, Art. 1764	Codigo Civil	Orden de servicio	**594**	SERVICIO ESPECIALIZADO EN INTERVENCIÓN SOCIAL PAR	28/09/2021	22/12/2021
119	Decreto Legislativo 295, Art. 1764	Codigo Civil	Orden de servicio	**595**	SERVICIO DE INGENIERÍA CIVIL PARA EL PROYECTO: AMP	28/09/2021	22/12/2021
120	Decreto Legislativo 295, Art. 1764	Codigo Civil	Orden de servicio	**596**	SERVICIO DE INGENIERÍA CIVIL PARA EL PROYECTO: AMP	28/09/2021	22/12/2021
121	Decreto Legislativo 295, Art. 1764	Codigo Civil	Orden de servicio	**597**	SERVICIO ESPECIALIZADO EN SEGURIDAD E HIGIENE OCU	28/09/2021	22/12/2021

MVCS
Por: RUBIO MORI Cesar FAU 20504743307 hard
Motivo: Doy V° B°
Fecha: 2022/03/09 16:21:57-0500

MVCS
Por: MASLUCAN CULQUI Jose Alfonso FAU 20504743307 hard
Motivo: Doy V° B°
Fecha: 2022/03/23 15:43:01-0500

MVCS
Motivo: Doy V° B°
Fecha: 2022/03/09 16:58:39-0500

N°	Base Legal (RÉGIMEN)		Documento de contratación [1]	Número	Objetivo de la Contratación [2]	Fecha de Vigencia Inicial	Fecha de vigencia Final
	Norma y Número	Nombre					
122	Decreto Legislativo 295, Art. 1764	Codigo Civil	Orden de servicio	598	SERVICIO DE TOPOGRAFIA PARA EL PROYECTO: AMPLIAC	28/09/2021	22/12/2021
123	Decreto Legislativo 295, Art. 1764	Codigo Civil	Orden de servicio	599	SERVICIO DE TOPOGRAFIA PARA EL PROYECTO: AMPLIAC	28/09/2021	22/12/2021
124	Decreto Legislativo 295, Art. 1764	Codigo Civil	Orden de servicio	600	SERVICIO ESPECIALIZADO EN PROYECTOS DE INVERSIÓN	30/09/2021	30/10/2021
125	Decreto Legislativo 295, Art. 1764	Codigo Civil	Orden de servicio	601	SERVICIO ESPECIALIZADO EN INGENIERIA SANITARIA PAR	30/09/2021	24/12/2021
126	Decreto Legislativo 295, Art. 1764	Codigo Civil	Orden de servicio	602	SERVICIO ESPECIALIZADO PARA LA REALIZACIÓN DE DIAG	30/09/2021	29/11/2021
127	Decreto Legislativo 295, Art. 1764	Codigo Civil	Orden de servicio	603	SERVICIO DE ESPECIALISTA EN SECRETARÍA TÉCNICA DE	01/10/2021	30/12/2021
128	Decreto Legislativo 295, Art. 1764	Codigo Civil	Orden de servicio	604	SERVICIO ESPECIALIZADO EN ANÁLISIS Y ACTUALIZACIÓN	01/10/2021	30/11/2021
129	Decreto Legislativo 295, Art. 1764	Codigo Civil	Orden de servicio	605	SERVICIO DE GESTIÓN ADMINISTRATIVA PARA EL PROYEC	01/10/2021	25/12/2021
130	Decreto Legislativo 295, Art. 1764	Codigo Civil	Orden de servicio	606	SERVICIO ESPECIALIZADO EN PROYECTOS DE INFRAESTI	01/10/2021	25/12/2021
131	Decreto Legislativo 295, Art. 1764	Codigo Civil	Orden de servicio	607	SERVICIO ESPECIALIZADO EN GESTIÓN ADMINISTRATIVA	01/10/2021	25/12/2021
132	Decreto Legislativo 295, Art. 1764	Codigo Civil	Orden de servicio	608	SERVICIO ESPECIALIZADO EN MATERIA LEGAL PARA EL P	04/10/2021	28/11/2021
133	Decreto Legislativo 295, Art. 1764	Codigo Civil	Orden de servicio	609	SERVICIO EN INGENIERIA SANITARIA PARA EL PROYECTO	04/10/2021	28/12/2021
134	Decreto Legislativo 295, Art. 1764	Codigo Civil	Orden de servicio	610	SERVICIO ESPECIALIZADO EN COSTOS Y PRESUPUESTOS	04/10/2021	28/12/2021
135	Decreto Legislativo 295, Art. 1764	Codigo Civil	Orden de servicio	611	SERVICIO TECNICO EN ELECTROMECANICA PARA EL PRO	04/10/2021	3/11/2021
136	Decreto Legislativo 295, Art. 1764	Codigo Civil	Orden de servicio	612	SERVICIO DE OPERARIO PARA EL PROYECTO: AMPLIACIO	05/10/2021	29/11/2021
137	Decreto Legislativo 295, Art. 1764	Codigo Civil	Orden de servicio	613	SERVICIO DE ORGANIZACION DE DOCUMENTOS PARA LA	05/10/2021	29/12/2021
138	Decreto Legislativo 295, Art. 1764	Codigo Civil	Orden de servicio	614	SERVICIO EN MATERIA LEGAL PARA LA ETAPA DE EJECUC	05/10/2021	29/12/2021
139	Decreto Legislativo 295, Art. 1764	Codigo Civil	Orden de servicio	615	SERVICIO EN COSTOS Y PRESUPUESTOS PARA EL PROYE	07/10/2021	31/12/2021
140	Decreto Legislativo 295, Art. 1764	Codigo Civil	Orden de servicio	616	SERVICIO ESPECIALIZADO EN INGENIERIA CIVIL PARA EL	07/10/2021	31/12/2021
141	Decreto Legislativo 295, Art. 1764	Codigo Civil	Orden de servicio	617	SERVICIO ESPECIALIZADO EN INGENIERIA CIVIL PARA EL	07/10/2021	31/12/2021
142	Decreto Legislativo 295, Art. 1764	Codigo Civil	Orden de servicio	618	SERVICIO TECNICO DE MECANICA DE SUELOS PARA EL P	07/10/2021	31/12/2021
143	Decreto Legislativo 295, Art. 1764	Codigo Civil	Orden de servicio	619	SERVICIO ESPECIALIZADO EN CARTOGRAFÍA Y SISTEMAS	07/10/2021	31/12/2021
144	Decreto Legislativo 295, Art. 1764	Codigo Civil	Orden de servicio	620	SERVICIO ESPECIALIZADO EN MATERIAL LEGAL PARA EL	07/10/2021	31/12/2021
145	Decreto Legislativo 295, Art. 1764	Codigo Civil	Orden de servicio	621	SERVICIO ESPECIALIZADO EN INGENIERIA MECANICA ELE	07/10/2021	6/11/2021
146	Decreto Legislativo 295, Art. 1764	Codigo Civil	Orden de servicio	622	SERVICIO ESPECIALIZADO EN INGENIERIA SANITARIA PAR	07/10/2021	6/11/2021
147	Decreto Legislativo 295, Art. 1764	Codigo Civil	Orden de servicio	623	SERVICIO DE REVISION DE REDES SECUNDARIAS PARA E	07/10/2021	21/11/2021
148	Decreto Legislativo 295, Art. 1764	Codigo Civil	Orden de servicio	626	SERVICIO ESPECIALIZADO EN COSTOS, PRESUPUESTOS	13/10/2021	7/12/2021
149	Decreto Legislativo 295, Art. 1764	Codigo Civil	Orden de servicio	627	SERVICIO DE OPERARIO PARA EL PROYECTO: AMPLIACIO	13/10/2021	7/12/2021
150	Decreto Legislativo 295, Art. 1764	Codigo Civil	Orden de servicio	628	SERVICIO EN COSTOS Y PRESUPUESTOS PARA EL PROYE	15/10/2021	29/12/2021
151	Decreto Legislativo 295, Art. 1764	Codigo Civil	Orden de servicio	629	SERVICIO ESPECIALIZADO EN INTERVENCION SOCIAL PAR	15/10/2021	29/12/2021
152	Decreto Legislativo 295, Art. 1764	Codigo Civil	Orden de servicio	630	SERVICIO EN INGENIERIA CIVIL PARA EL PROYECTO: AMP	15/10/2021	29/12/2021
153	Decreto Legislativo 295, Art. 1764	Codigo Civil	Orden de servicio	631	SERVICIO EN INTERVENCION SOCIAL PARA EL PROYECTO	15/10/2021	29/12/2021

MVCS
Por: RUBIO MORI Cesar FAU 20504743307 hard
Motivo: Doy V° B°
Fecha: 2022/03/09 16:21:57-0500

MVCS
Por: MASLUCAN CULQUI Jose Alfonso FAU 20504743307 hard
Motivo: Doy V° B°
Fecha: 2022/03/23 15:43:01-0500

MVCS
Motivo: Doy V° B°
Fecha: 2022/09/09 10:58:30-0500

N°	Base Legal (RÉGIMEN)		Documento de contratación [1]	Número	Objetivo de la Contratación [2]	Fecha de Vigencia Inicial	Fecha de vigencia Final
	Norma y Número	Nombre					
154	Decreto Legislativo 295, Art. 1764	Codigo Civil	Orden de servicio	632	SERVICIO EN INTERVENCION SOCIAL PARA EL PROYECTO	15/10/2021	29/11/2021
155	Decreto Legislativo 295, Art. 1764	Codigo Civil	Orden de servicio	633	SERVICIO ESPECIALIZADO EN INGENIERIA SANITARIA PA	15/10/2021	9/12/2021
156	Decreto Legislativo 295, Art. 1764	Codigo Civil	Orden de servicio	634	SERVICIO DE TOPOGRAFIA PARA EL PROYECTO: ESQUEM	15/10/2021	29/12/2021
157	Decreto Legislativo 295, Art. 1764	Codigo Civil	Orden de servicio	635	SERVICIO EN INTERVENCION SOCIAL PARA EL PROYECTO	15/10/2021	29/12/2021
158	Decreto Legislativo 295, Art. 1764	Codigo Civil	Orden de servicio	636	SERVICIO EN INTERVENCION SOCIAL PARA EL PROYECTO	15/10/2021	29/12/2021
159	Decreto Legislativo 295, Art. 1764	Codigo Civil	Orden de servicio	637	SERVICIO EN INTERVENCION SOCIAL PARA EL PROYECTO	15/10/2021	9/12/2021
160	Decreto Legislativo 295, Art. 1764	Codigo Civil	Orden de servicio	638	SERVICIO EN SEGUIMIENTO Y MONITOREO PARA EL PROY	15/10/2021	29/12/2021
161	Decreto Legislativo 295, Art. 1764	Codigo Civil	Orden de servicio	639	SERVICIO DE APOYO PARA TRANSFERENCIA DEL PROYEC	18/10/2021	27/12/2021
162	Decreto Legislativo 295, Art. 1764	Codigo Civil	Orden de servicio	640	SERVICIO DE APOYO PARA TRANSFERENCIA DEL PROYEC	18/10/2021	27/12/2021
163	Decreto Legislativo 295, Art. 1764	Codigo Civil	Orden de servicio	641	SERVICIO DE APOYO PARA TRANSFERENCIA DEL PROYEC	18/10/2021	27/12/2021
164	Decreto Legislativo 295, Art. 1764	Codigo Civil	Orden de servicio	642	SERVICIO DE APOYO PARA TRANSFERENCIA DEL PROYEC	18/10/2021	27/12/2021
165	Decreto Legislativo 295, Art. 1764	Codigo Civil	Orden de servicio	643	SERVICIO DE APOYO PARA TRANSFERENCIA DEL PROYEC	18/10/2021	27/12/2021
166	Decreto Legislativo 295, Art. 1764	Codigo Civil	Orden de servicio	644	SERVICIO DE APOYO PARA TRANSFERENCIA DEL PROYEC	18/10/2021	27/12/2021
167	Decreto Legislativo 295, Art. 1764	Codigo Civil	Orden de servicio	645	SERVICIO DE APOYO PARA TRANSFERENCIA DEL PROYEC	18/10/2021	27/12/2021
168	Decreto Legislativo 295, Art. 1764	Codigo Civil	Orden de servicio	646	SERVICIO DE APOYO PARA TRANSFERENCIA DEL PROYEC	18/10/2021	27/12/2021
169	Decreto Legislativo 295, Art. 1764	Codigo Civil	Orden de servicio	647	SERVICIO DE APOYO PARA TRANSFERENCIA DEL PROYEC	18/10/2021	27/12/2021
170	Decreto Legislativo 295, Art. 1764	Codigo Civil	Orden de servicio	648	SERVICIO DE INGENIERÍA SANITARIA PARA EL PROYECTO	19/10/2021	28/12/2021
171	Decreto Legislativo 295, Art. 1764	Codigo Civil	Orden de servicio	649	SERVICIO DE TOPOGRAFIA PARA EL PROYECTO: SECTOR	19/10/2021	28/12/2021
172	Decreto Legislativo 295, Art. 1764	Codigo Civil	Orden de servicio	650	SERVICIO ESPECIALIZADO EN INTERVENCIÓN SOCIAL PAR	19/10/2021	28/12/2021
173	Decreto Legislativo 295, Art. 1764	Codigo Civil	Orden de servicio	651	SERVICIO ESPECIALIZADO EN INGENIERÍA ESTRUCTURAL	19/10/2021	28/12/2021
174	Decreto Legislativo 295, Art. 1764	Codigo Civil	Orden de servicio	652	SERVICIO ESPECIALIZADO EN INGENIERÍA CIVIL PARA EL	19/10/2021	28/12/2021
175	Decreto Legislativo 295, Art. 1764	Codigo Civil	Orden de servicio	653	SERVICIO ESPECIALIZADO EN INGENIERA ESTRUCTURAL	19/10/2021	28/12/2021
176	Decreto Legislativo 295, Art. 1764	Codigo Civil	Orden de servicio	654	SERVICIO DE TOPOGRAFIA PARA EL PROYECTO: MEJORA	19/10/2021	28/12/2021
177	Decreto Legislativo 295, Art. 1764	Codigo Civil	Orden de servicio	655	SERVICIO DE UN(A) INGENIERO(A) SANITARIO(A) ESPECIA	19/10/2021	18/12/2021
178	Decreto Legislativo 295, Art. 1764	Codigo Civil	Orden de servicio	656	SERVICIO ESPECIALIZADO EN MATERIA LEGAL PARA LA U	19/10/2021	13/11/2021
179	Decreto Legislativo 295, Art. 1764	Codigo Civil	Orden de servicio	657	SERVICIO ESPECIALIZADO EN ORGANIZACIÓN, REGISTRO	19/10/2021	13/11/2021
180	Decreto Legislativo 295, Art. 1764	Codigo Civil	Orden de servicio	658	SERVICIO ESPECIALIZADO EN VULNERABILIDAD Y RIESGO	20/10/2021	29/12/2021
181	Decreto Legislativo 295, Art. 1764	Codigo Civil	Orden de servicio	659	SERVICIO ESPECIALIZADO EN INGENIERIA ELECTRONICA	21/10/2021	10/12/2021
182	Decreto Legislativo 295, Art. 1764	Codigo Civil	Orden de servicio	660	SERVICIO ESPECIALIZADO EN INGENIERIA DE TRANSITO P	21/10/2021	20/11/2021
183	Decreto Legislativo 295, Art. 1764	Codigo Civil	Orden de servicio	661	SERVICIO ESPECIALIZADO EN DIBUJO TÉCNICO, METRADO	21/10/2021	20/12/2021
184	Decreto Legislativo 295, Art. 1764	Codigo Civil	Orden de servicio	662	SERVICIO ESPECIALIZADO EN MATERIA LEGAL PARA EL P	21/10/2021	30/12/2021
185	Decreto Legislativo 295, Art. 1764	Codigo Civil	Orden de servicio	663	SERVICIO EN INTERVENCION SOCIAL PARA EL PROYECTO	21/10/2021	30/12/2021

MVCS
Por: RUBIO MORI Cesar FAU 20504743307 hard
Motivo: Doy V° B°
Fecha: 2022/03/09 16:21:57-0500

MVCS
Por: MASLUCAN CULQUI Jose Alfonso FAU 20504743307 hard
Motivo: Doy V° B°
Fecha: 2022/03/23 15:43:01-0500

MVCS
Motivo: Doy V° B°
Fecha: 2022/03/09 16:58:36-0500

N°	Base Legal (RÉGIMEN)		Documento de contratación [1]	Número	Objetivo de la Contratación [2]	Fecha de Vigencia Inicial	Fecha de vigencia Final
	Norma y Número	Nombre					
186	Decreto Legislativo 295, Art. 1764	Codigo Civil	Orden de servicio	664	SERVICIO DE MONITOREO ARQUEOLOGICO PARA EL PRO	21/10/2021	30/12/2021
187	Decreto Legislativo 295, Art. 1764	Codigo Civil	Orden de servicio	665	SERVICIO ESPECIALIZADO EN INGENIERIA AMBIENTAL PA	21/10/2021	30/12/2021
188	Decreto Legislativo 295, Art. 1764	Codigo Civil	Orden de servicio	666	SERVICIO DE INGENIERIA CIVIL PARA EL PROYECTO: ESQ	22/10/2021	31/12/2021
189	Decreto Legislativo 295, Art. 1764	Codigo Civil	Orden de servicio	667	SERVICIO ESPECIALIZADO EN MATERIA LEGAL PARA EL P	22/10/2021	31/12/2021
190	Decreto Legislativo 295, Art. 1764	Codigo Civil	Orden de servicio	668	SERVICIO ESPECIALIZADO EN MATERIA LEGAL PARA EL P	22/10/2021	11/12/2021
191	Decreto Legislativo 295, Art. 1764	Codigo Civil	Orden de servicio	669	SERVICIO ESPECIALIZADO EN SANEAMIENTO FÍSICO LEGA	26/10/2021	25/12/2021
192	Decreto Legislativo 295, Art. 1764	Codigo Civil	Orden de servicio	670	SERVICIO DE ESPECIALISTA EN CONTRATACIONES DEL E	26/10/2021	15/12/2021
193	Decreto Legislativo 295, Art. 1764	Codigo Civil	Orden de servicio	671	SERVICIO EN MATERIA LEGAL PARA EL PROYECTO: AMPL	26/10/2021	25/12/2021
194	Decreto Legislativo 295, Art. 1764	Codigo Civil	Orden de servicio	672	SERVICIO EN INTERVENCION SOCIAL PARA EL PROYECTO	29/10/2021	28/12/2021
195	Decreto Legislativo 295, Art. 1764	Codigo Civil	Orden de servicio	673	SERVICIO ESPECIALIZADO EN INGENIERIA PARA EL PROY	29/10/2021	23/12/2021
196	Decreto Legislativo 295, Art. 1764	Codigo Civil	Orden de servicio	674	SERVICIO ESPECIALIZADO EN COMUNICACIÓN INTERNA, E	04/11/2021	24/12/2021
197	Decreto Legislativo 295, Art. 1764	Codigo Civil	Orden de servicio	675	SERVICIO DE ESPECIALISTA EN CONTRATACIONES MENO	04/11/2021	24/12/2021
198	Decreto Legislativo 295, Art. 1764	Codigo Civil	Orden de servicio	676	SERVICIO ESPECIALIZADO EN CONTROL PATRIMONIAL PA	04/11/2021	24/12/2021
199	Decreto Legislativo 295, Art. 1764	Codigo Civil	Orden de servicio	677	SERVICIO DE INVENTARIO DE ALMACEN PARA LA UNIDAD	04/11/2021	24/12/2021
200	Decreto Legislativo 295, Art. 1764	Codigo Civil	Orden de servicio	678	SERVICIO ESPECIALIZADO EN TESORERIA PARA LA UNIDA	05/11/2021	25/12/2021
201	Decreto Legislativo 295, Art. 1764	Codigo Civil	Orden de servicio	679	SERVICIO ESPECIALIZADO EN PLANEAMIENTO Y MODERN	05/11/2021	30/12/2021
202	Decreto Legislativo 295, Art. 1764	Codigo Civil	Orden de servicio	680	SERVICIO DE ANALISIS Y REVISION CARTOGRAFICA DE PI	05/11/2021	30/12/2021
203	Decreto Legislativo 295, Art. 1764	Codigo Civil	Orden de servicio	681	SERVICIO EN COSTOS Y PRESUPUESTOS PARA EL PROYE	05/11/2021	30/12/2021
204	Decreto Legislativo 295, Art. 1764	Codigo Civil	Orden de servicio	682	SERVICIO DE REVISIÓN DE LOS ANALISIS DE PRECIOS UN	05/11/2021	30/12/2021
205	Decreto Legislativo 295, Art. 1764	Codigo Civil	Orden de servicio	683	SERVICIO EN REVISIÓN DE COTIZACIONES DE LOS ENTRE	05/11/2021	30/12/2021
206	Decreto Legislativo 295, Art. 1764	Codigo Civil	Orden de servicio	684	SERVICIO ESPECIALIZADO EN MEDIO AMBIENTE, SEGURID	05/11/2021	30/12/2021
207	Decreto Legislativo 295, Art. 1764	Codigo Civil	Orden de servicio	685	SERVICIO ESPECIALIZADO EN INGENIERIA CIVIL PARA EL	05/11/2021	30/12/2021
208	Decreto Legislativo 295, Art. 1764	Codigo Civil	Orden de servicio	686	SERVICIO ESPECIALIZADO EN INGENIERIA SANITARIA PAR	05/11/2021	30/12/2021
209	Decreto Legislativo 295, Art. 1764	Codigo Civil	Orden de servicio	688	SERVICIO ESPECIALIZADO EN MATERIA LEGAL PARA LA D	09/11/2021	29/12/2021
210	Decreto Legislativo 295, Art. 1764	Codigo Civil	Orden de servicio	689	SERVICIO EN PROGRAMACION, SEGUIMIENTO Y MONITOR	10/11/2021	30/12/2021
211	Decreto Legislativo 295, Art. 1764	Codigo Civil	Orden de servicio	690	SERVICIO DE INGENIERIA MECANICA PARA EL PROYECTO	11/11/2021	31/12/2021
212	Decreto Legislativo 295, Art. 1764	Codigo Civil	Orden de servicio	691	SERVICIO ESPECIALIZADO EN SISTEMA DE INFORMACIÓN	11/11/2021	31/12/2021
213	Decreto Legislativo 295, Art. 1764	Codigo Civil	Orden de servicio	692	SERVICIO ESPECIALIZADO DE ESCANEADO Y ORDENAMIE	11/11/2021	31/12/2021
214	Decreto Legislativo 295, Art. 1764	Codigo Civil	Orden de servicio	693	SERVICIO ESPECIALIZADO EN PROGRAMACIÓN Y PRESU	11/11/2021	31/12/2021
215	Decreto Legislativo 295, Art. 1764	Codigo Civil	Orden de servicio	694	SERVICIO DE ORDENAMIENTO, REGISTRO Y ARCHIVO DO	11/11/2021	31/12/2021
216	Decreto Legislativo 295, Art. 1764	Codigo Civil	Orden de servicio	695	SERVICIO ESPECIALIZADO EN PROGRAMACION DE OBRAS	11/11/2021	31/12/2021
217	Decreto Legislativo 295, Art. 1764	Codigo Civil	Orden de servicio	696	SERVICIO ESPECIALIZADO PARA LA ELABORACION DE INF	12/11/2021	27/12/2021

MVCS
Por: RUBIO MORI Cesar FAU 20504743307 hard
Motivo: Doy V° B°
Fecha: 2022/03/09 16:21:57-0500

MVCS
Por: MASLUCAN CULQUI Jose Alfonso FAU 20504743307 hard
Motivo: Doy V° B°
Fecha: 2022/03/23 15:43:01-0500

MVCS
Por: ARRIOLA REGISTRE Margarita Azucena FAU 20504743307 soft
Motivo: Doy V° B°
Fecha: 2022/03/09 16:58:30-0500

N°	Base Legal (RÉGIMEN)		Documento de contratación [1]	Número	Objetivo de la Contratación [2]	Fecha de Vigencia Inicial	Fecha de vigencia Final
	Norma y Número	Nombre					
218	Decreto Legislativo 295, Art. 1764	Codigo Civil	Orden de servicio	**697**	SERVICIO ESPECIALIZADO EN INGENIERIA SANITARIA PAR	16/11/2021	31/12/2021
219	Decreto Legislativo 295, Art. 1764	Codigo Civil	Orden de servicio	**698**	SERVICIO ESPECIALIZADO EN ORGANIZACIÓN, REGISTRO	16/11/2021	31/12/2021
220	Decreto Legislativo 295, Art. 1764	Codigo Civil	Orden de servicio	**700**	SERVICIO ESPECIALIZADO EN MATERIA LEGAL PARA LA U	18/11/2021	28/12/2021
221	Decreto Legislativo 295, Art. 1764	Codigo Civil	Orden de servicio	**701**	SERVICIO ESPECIALIZADO EN ORGANIZACIÓN, REGISTRO	18/11/2021	28/12/2021
222	Decreto Legislativo 295, Art. 1764	Codigo Civil	Orden de servicio	**703**	SERVICIO ESPECIALIZADO EN INGENIERIA MECANICA ELE	18/11/2021	28/12/2021
223	Decreto Legislativo 295, Art. 1764	Codigo Civil	Orden de servicio	**704**	SERVICIO EN INGENIERIA SANITARIA PARA EL PROYECTO	18/11/2021	28/12/2021
224	Decreto Legislativo 295, Art. 1764	Codigo Civil	Orden de servicio	**705**	SERVICIO DE MONITOREO ARQUEOLÓGICO PARA EL PRO	18/11/2021	28/12/2021
225	Decreto Legislativo 295, Art. 1764	Codigo Civil	Orden de servicio	**707**	SERVICIO EN INGENIERIA SANITARIA PARA EL PROYECTO	19/11/2021	29/12/2021
226	Decreto Legislativo 295, Art. 1764	Codigo Civil	Orden de servicio	**708**	SERVICIO ESPECIALIZADO EN PROGRAMACION DE EXPED	19/11/2021	29/12/2021
227	Decreto Legislativo 295, Art. 1764	Codigo Civil	Orden de servicio	**709**	SERVICIO EN INGENIERIA SANITARIA PARA EL PROYECTO	19/11/2021	29/12/2021
228	Decreto Legislativo 295, Art. 1764	Codigo Civil	Orden de servicio	**710**	SERVICIO ESPECIALIZADO EN SANEAMIENTO FISICO LEGA	19/11/2021	29/12/2021
229	Decreto Legislativo 295, Art. 1764	Codigo Civil	Orden de servicio	**711**	SERVICIO ESPECIALIZADO EN INGENIERIA SANITARIA PAR	19/11/2021	29/12/2021
230	Decreto Legislativo 295, Art. 1764	Codigo Civil	Orden de servicio	**712**	SERVICIO ESPECIALIZADO EN LA GESTIÓN DE TECNOLOG	19/11/2021	29/12/2021
231	Decreto Legislativo 295, Art. 1764	Codigo Civil	Orden de servicio	**713**	SERVICIO DE REVISION DE PLANOS PARA EL PROYECTO:	26/11/2021	31/12/2021
232	Decreto Legislativo 295, Art. 1764	Codigo Civil	Orden de servicio	**714**	SERVICIO DE GESTION ADMINISTRATIVA PARA EL PROYE	26/11/2021	31/12/2021
233	Decreto Legislativo 295, Art. 1764	Codigo Civil	Orden de servicio	**715**	SERVICIO DE GESTION ADMINISTRATIVA PARA EL PROYE	26/11/2021	31/12/2021
234	Decreto Legislativo 295, Art. 1764	Codigo Civil	Orden de servicio	**716**	SERVICIO DE INGENIERÍA CIVIL PARA EL PROYECTO: AMP	26/11/2021	31/12/2021
235	Decreto Legislativo 295, Art. 1764	Codigo Civil	Orden de servicio	**717**	SERVICIO TECNICO EN ELECTROMECANICA PARA EL PRO	26/11/2021	16/12/2021
236	Decreto Legislativo 295, Art. 1764	Codigo Civil	Orden de servicio	**718**	SERVICIO EN INTERVENCION SOCIAL PARA EL PROYECTO	26/11/2021	31/12/2021
237	Decreto Legislativo 295, Art. 1764	Codigo Civil	Orden de servicio	**719**	SERVICIO ESPECIALIZADO PARA LA IMPLEMENTACION DE	29/11/2021	29/12/2021
238	Decreto Legislativo 295, Art. 1764	Codigo Civil	Orden de servicio	**720**	SERVICIO ESPECIALIZADO EN TRATAMIENTO DE AGUAS F	30/11/2021	30/12/2021
239	Decreto Legislativo 295, Art. 1764	Codigo Civil	Orden de servicio	**721**	SERVICIO ESPECIALIZADO PARA SECRETARIA TECNICA D	30/11/2021	30/12/2021
240	Decreto Legislativo 295, Art. 1764	Codigo Civil	Orden de servicio	**722**	SERVICIO ESPECIALIZADO EN INGENIERÍA CIVIL PARA EL	09/12/2021	31/12/2022
241	Decreto Legislativo 295, Art. 1764	Codigo Civil	Orden de servicio	**723**	SERVICIO DE CADISTA PARA EL PROYECTO: AMPLIACION	09/12/2021	29/12/2021
242	Decreto Legislativo 295, Art. 1764	Codigo Civil	Orden de servicio	**724**	SERVICIO ESPECIALIZADO EN SANEAMIENTO FISICO LEGA	09/12/2021	29/12/2021
243	Decreto Legislativo 295, Art. 1764	Codigo Civil	Orden de servicio	**725**	SERVICIO ESPECIALIZADO EN ELABORACION DE PROPUE	10/12/2021	30/12/2021
244	Decreto Legislativo 295, Art. 1764	Codigo Civil	Orden de servicio	**726**	SERVICIO DE GESTION ADMINISTRATIVA PARA EL PROYE	10/12/2021	30/12/2021
245	Decreto Legislativo 295, Art. 1764	Codigo Civil	Orden de servicio	**727**	SERVICIO DE VERIFICACION DOCUMENTARIA DE LA UNID	10/12/2021	30/12/2021
246	Decreto Legislativo 295, Art. 1764	Codigo Civil	Orden de servicio	**728**	SERVICIO DE REVISION DOCUMENTAL Y ANALISIS DE RES	10/12/2021	30/12/2021
247	Decreto Legislativo 295, Art. 1764	Codigo Civil	Orden de servicio	**729**	SERVICIO DE INGENIERIA ELECTRONICA PARA EL PROYE	10/12/2021	30/12/2021
248	Decreto Legislativo 295, Art. 1764	Codigo Civil	Orden de servicio	**730**	SERVICIO ESPECIALIZADO EN INGENIERIA DE TRANSITO F	10/12/2021	30/12/2021
249	Decreto Legislativo 295, Art. 1764	Codigo Civil	Orden de servicio	**731**	SERVICIO ESPECIALIZADO EN MATERIA LEGAL PARA ELPI	10/12/2021	30/12/2021

MVCS
Por: RUBIO MORI Cesar FAU 20504743307 hard
Motivo: Doy V° B°
Fecha: 2022/03/09 16:21:57-0500

MVCS
Por: MASLUCAN CULQUI Jose Alfonso FAU 20504743307 hard
Motivo: Doy V° B°
Fecha: 2022/03/23 15:43:01-0500

MVCS
Por: LEGUIA ARAGUEZ Margarita Angelica FAU 20504743307 soft
Motivo: Doy V° B°
Fecha: 2022/03/09 10:58:30-0500

N°	Base Legal (RÉGIMEN)		Documento de contratación [1]	Número	Objetivo de la Contratación [2]	Fecha de Vigencia Inicial	Fecha de vigencia Final
	Norma y Número	Nombre					
250	Decreto Legislativo 295, Art. 1764	Codigo Civil	Orden de servicio	**732**	SERVICIO DE CADISTA PARA EL PROYECTO: PARA EL PRO	10/12/2021	30/12/2021
251	Decreto Legislativo 295, Art. 1764	Codigo Civil	Orden de servicio	**733**	SERVICIO ESPECIALIZADO EN MATERIA LEGAL PARA EL P	10/12/2021	30/12/2021
252	Decreto Legislativo 295, Art. 1764	Codigo Civil	Orden de servicio	**734**	SERVICIO ESPECIALIZADO EN INGENIERIA CIVIL PARA EL	10/12/2021	30/12/2021
253	Decreto Legislativo 295, Art. 1764	Codigo Civil	Orden de servicio	**735**	SERVICIO ESPECIALIZADO EN INGENIERIA MECANICA ELE	10/12/2021	30/12/2021
254	Decreto Legislativo 295, Art. 1764	Codigo Civil	Orden de servicio	**736**	SERVICIO EN INTERVENCION SOCIAL PARA EL PROYECTO	10/12/2021	30/12/2021
255	Decreto Legislativo 295, Art. 1764	Codigo Civil	Orden de servicio	**737**	SERVICIO EN INTERVENCION SOCIAL PARA EL PROYECTO	10/12/2021	30/12/2021
256	Decreto Legislativo 295, Art. 1764	Codigo Civil	Orden de servicio	**739**	SERVICIO ESPECIALIZADO EN SANEAMIENTO FISICO LEGA	15/12/2021	30/12/2021
257	Decreto Legislativo 295, Art. 1764	Codigo Civil	Orden de servicio	**740**	SERVICIO EN INGENIERIA SANITARIA PARA EL PROYECTO	15/12/2021	30/12/2021
258	Decreto Legislativo 295, Art. 1764	Codigo Civil	Orden de servicio	**741**	SERVICIO EN INGENIERIA CIVIL PARA EL PROYECTO: ESQ	15/12/2021	30/12/2021
259	Decreto Legislativo 295, Art. 1764	Codigo Civil	Orden de servicio	**743**	SERVICIO ESPECIALIZADO EN INGENIERIA SANITARIA PAR	16/12/2021	31/12/2021
260	Decreto Legislativo 295, Art. 1764	Codigo Civil	Orden de servicio	**744**	SERVICIO ESPECIALIZADO EN INGENIERIA ESTRUCTURAL	16/12/2021	31/12/2021
261	Decreto Legislativo 295, Art. 1764	Codigo Civil	Orden de servicio	**745**	SERVICIO EN INGENIERIA SANITARIA PARA EL PROYECTO	16/12/2021	31/12/2021
262	Decreto Legislativo 295, Art. 1764	Codigo Civil	Orden de servicio	**746**	SERVICIO DE PROGRAMACION, SEGUIMIENTO Y MONITOR	16/12/2021	31/12/2021
263	Decreto Legislativo 295, Art. 1764	Codigo Civil	Orden de servicio	**747**	SERVICIO EN MATERIA LEGAL PARA EL PROYECTO: MEJO	16/12/2021	31/12/2021
264	Decreto Legislativo 295, Art. 1764	Codigo Civil	Orden de servicio	**748**	SERVICIO ESPECIALIZADO EN SANEAMIENTO FISICO LEGA	16/12/2021	31/12/2021
265	Decreto Legislativo 295, Art. 1764	Codigo Civil	Orden de servicio	**749**	SERVICIO ESPECIALIZADO EN HIDROGEOLOGIA PARA LA	16/12/2021	31/12/2021
266	Decreto Legislativo 295, Art. 1764	Codigo Civil	Orden de servicio	**750**	SERVICIO DE REVISIÓN DE LINEAS DE AGUA POTABLE Y C	16/12/2021	31/12/2021
267	Decreto Legislativo 295, Art. 1764	Codigo Civil	Orden de servicio	**751**	SERVICIO ESPECIALIZADO PARA ELABORACION DE TDR E	16/12/2021	31/12/2021
268	Decreto Legislativo 295, Art. 1764	Codigo Civil	Orden de servicio	**752**	SERVICIO ESPECIALIZADO EN COSTOS Y PRESUPUESTOS	16/12/2021	31/12/2021
269	Decreto Legislativo 295, Art. 1764	Codigo Civil	Orden de servicio	**753**	SERVICIO DE ASISTENCIA TECNICA EN EL SISTEMA INTEG	16/12/2021	31/12/2021
270	Decreto Legislativo 295, Art. 1764	Codigo Civil	Orden de servicio	**754**	SERVICIO ESPECIALIZADO EN INGENIERIA ELECTRONICA	16/12/2021	31/12/2021
271	Decreto Legislativo 295, Art. 1764	Codigo Civil	Orden de servicio	**756**	SERVICIO EN INGENIERIA PARA EL PROYECTO: ESQUEMA	16/12/2021	31/12/2021
272	Decreto Legislativo 295, Art. 1764	Codigo Civil	Orden de servicio	**757**	SERVICIO EN LEGAL DE LA ESPECIALIDAD ADMINISTRATIV	28/12/2021	31/12/2021

MVCS
Por: RUBIO MORI Cesar FAU 20504743307 hard
Motivo: Doy V° B°
Fecha: 2022/03/09 16:21:57-0500

MVCS
Por: MASLUCAN CULQUI Jose Alfonso FAU 20504743307 hard
Motivo: Doy V° B°
Fecha: 2022/03/23 15:43:01-0500

MVCS
Por: JARA AGUIRRE Margarita Anelgrida FAU 20504743307 soft
Motivo: Doy V° B°
Fecha: 2022/03/09 10:58:30-0500

N°	Monto Contratado Total S/	Número de SIAF	Número de Entregables	RUC del Locador	Nombre del Locador	Apellidos del Locador
1	27,000	705	3	10708636229	MARCELITA DEL CARMEN	CALDERON DE LA CRUZ
2	21,000	706	3	10456121344	JACK PETER NICEFORO	BERAUN HUAMAN
3	21,000	707	3	10104794241	CARMEN ANDREA	VILLANUEVA RAMIREZ
4	27,000	708	3	10726749740	SHARMILA	RODRIGUEZ CANTA
5	16,500	709	3	10099439403	JOE RICHARD	OSORIO MENDOZA
6	16,500	710	3	10461535653	MARCO GERARDO	MILLA HUIMAN
7	27,000	711	3	10712489362	CYNTHIA PAMELA	CORNEJO CASTRO
8	27,000	712	3	10466362587	LUIS MICHEL	ARBE CASTILLO
9	27,000	713	3	10075292860	GRETA CECILIA	VALDERRAMA LLERENA
10	19,500	714	3	10444021166	CLAUDIA SOFIA	TARAZONA RINCON
11	27,000	715	3	10422621933	RICHARD JESUS	CHAVEZ GARCIA
12	7,500	716	3	10765677047	BILL CARLOS	MORENO VIVANCO
13	27,000	717	3	10102035114	DIANA DEL ROCIO	ANTEZANA RUIZ
14	19,500	718	3	10701107867	FREDY EDWAR	MARTINEZ PALACIOS
15	19,500	719	3	10734874499	MARGARITA JAZMIN	CIENFUEGOS LOZANO
16	30,000	720	3	10452220330	VICTOR ERNESTO	ARANA VASQUEZ
17	27,000	721	3	10437157532	FREDDY EDINSON	HUAMAN ZARATE
18	30,000	722	3	10426540091	FIORELLA NATALI	BANCALLAN PERALTA
19	30,000	723	3	10238374371	FEISAL MARTIN	DELGADO GONZALEZ
20	33,000	724	3	10097331061	MIGUEL ANGEL	TUPAC YUPANQUI APAZA
21	27,000	725	3	10106216601	WALTER WILSON	DOMINGUEZ SIPAN
22	19,500	726	3	10100276572	OSWALDO EDGAR	BUENDIA CCOPA
23	19,500	727	3	10074935627	ROSA MARIA	ZEGARRA AYALA
24	22,500	728	3	10473391771	JUAN MANUEL	RODRIGUEZ MAMANI
25	30,000	729	3	10420403319	JOSE LUIS	CABRERA PALOMINO
26	13,000	730	2	10703273080	WILLIAMS DE LA CRUZ	TAIPICURI PACHECO

MVCS
Por: RUBIO MORI Cesar FAU 20504743307 hard
Motivo: Doy V° B°
Fecha: 2022/03/09 16:55:10-0500

MVCS
Por: MASLUCAN CULQUI Jose Alfonso FAU 20504743307 hard
Motivo: Doy V° B°
Fecha: 2022/03/23 15:43:01-0500

MVCS
Por: JARA AGUIRRE Margarita Anelgrida FAU 20504743307 soft
Motivo: Doy V° B°
Fecha: 2022/03/09 10:58:30-0500

N°	Monto Contratado Total S/	Número de SIAF	Número de Entregables	RUC del Locador	Nombre del Locador	Apellidos del Locador
27	6,000	731	2	10099063403	LIZ MARIA	FABIAN TOLENTINO
28	10,200	732	3	10160273840	GUSTAVO ADOLFO	PINAZO LEVANO
29	10,200	733	3	10175436753	GUILLERMO ALEJANDRO	DAVILA SOLANO
30	10,200	734	3	10731391900	JOSEPH ALMIR	SERRATO VILLALOBOS
31	10,200	735	3	10431028668	ENRIQUE DAVID	DAVILA OLAZABAL
32	10,200	736	3	10095993431	JHONNY LUIS	BARRERA JORDAN
33	10,200	737	3	10002164910	PERCY FRANCISCO	FELIPE PASTOR
34	10,200	738	3	10257065052	CRISTIAN RICARDO	VASQUEZ CAMPOS
35	10,200	739	3	10108100279	LUIS ALBERTO	VILLALOBOS DE LA CRUZ
36	10,200	740	3	10424314663	PAUL JONATHAN	VELA MARTINEZ
37	19,500	741	3	10473797611	PAMELA ELISA	OBREGON DIESTRA
38	22,500	742	3	10458677749	JUAN CARLOS	HILARIO GARCIA
39	24,000.00	745	3	10411437189	ALEJANDRO JIMMY	ZEVALLOS ANCO
40	27,000.00	746	3	10081648986	YAMALU	SALVADOR CANGO
41	19,500.00	747	3	10700877065	ERICK EDWARD	RAMIREZ CCASANI
42	24,000.00	748	3	10400876644	MARIO ALEJANDRO	LOPEZ GUARDERAS
43	19,500.00	749	3	10434812246	ISAURA	CHIPANA ANTAY
44	19,500.00	750	3	10403968914	MAGALY RAQUEL	REYES COCHACHIN
45	15,000.00	754	3	10428076023	CLAUDIA	GUTIERREZ CHICHIZOLA
46	19,500.00	755	3	10329411830	MANUEL	LOPEZ LIÑAN DAVID
47	30,000.00	756	3	10215499567	HELMER GUSTAVO	AURIS AYBAR
48	24,000.00	757	3	10101326255	MIGUEL ANGEL	FERNANDEZ SOTELO
49	16,500.00	758	3	10451645850	MARTIN EMANUELLE	MERA NUÑEZ
50	22,500.00	760	3	10453957841	ALFREDO	MERMA LEON
51	33,000.00	761	3	10466771193	MARY ANDREA	HERRERA PINTO
52	27,000.00	762	3	10078652671	JAVIER RENATO	MORAN MORAN
53	27,000.00	763	3	10719843617	JESUS RENATO	DAVILA RAMOS
54	27,000.00	765	3	10415240916	GIOVANI EDGARD	GOMERO TORIBIO
55	15,000.00	766	2	10422178614	ESTEFANY GLADYS	TEODORO VARA
56	13,000.00	769	2	10426875280	MARCO ANTONIO	GAMBOA CERNA
57	30,000.00	770	3	10451424837	SAULO YOEL	LOPEZ MONTALBAN
58	20,000.00	771	2	10067937355	FREDY HENRY	LOPEZ AMAO

MVCS
Por: RUBIO MORI Cesar FAU 20504743307 hard
Motivo: Doy V° B°
Fecha: 2022/03/09 16:55:10-0500

MVCS
Por: MASLUCAN CULQUI Jose Alfonso FAU 20504743307 hard
Motivo: Doy V° B°
Fecha: 2022/03/23 15:43:01-0500

MVCS
Por: JARA AGUIRRE Margarita Anelgrida FAU 20504743307 soft
Motivo: Doy V° B°
Fecha: 2022/03/09 10:58:30-0500

N°	Monto Contratado Total S/	Número de SIAF	Número de Entregables	RUC del Locador	Nombre del Locador	Apellidos del Locador
59	18,000.00	772	2	10101972734	KARINA EDITH	QUISPE ARTEAGA
60	19,500.00	773	3	10702181378	EDUARDO	VERA CORILLOCLLA
61	33,000.00	774	3	10096692051	LUIS ANTONY	CANALES DE LA CRUZ
62	27,000.00	775	3	10452754725	MANUEL MARTIN	PADILLA CHIRRE
63	30,000.00	776	3	10440642298	ERICK CRISTIAN	ZAVALA SANCHEZ
64	20,000.00	777	2	10100385738	JAVIER JESUS	HINOSTROZA MARTINEZ
65	30,000.00	778	3	10071306351	SUSY CARMEN	MOYA AGUERO
66	13,500.00	779	2	10108760694	LUIS SILVER	CHAGUA HUAYNATE
67	21,000.00	780	3	10472829977	ANA MARIA	CCALLUCHE ALMIRON
68	4,000.00	781	2	10463564618	JOSEP HENDRIK	SAJAMI PEREZ
69	16,500.00	785	3	10474101504	WUILMA RUTH	CHAVEZ PONCE
70	7,500.00	786	2	10726263260	LUIS HERNY	ALVAREZ SIMEON
71	27,000.00	806	3	10100001298	ROSA GIULIANA	RAMIREZ PAZOS
72	13,500.00	807	3	10422676541	EDER JESUS	RODRIGUEZ ROMERO
73	13,500.00	808	3	10700039752	CRISTIAN HAROL	ALVAREZ LOLI
74	9,000.00	809	3	10733748813	RENATA	GONZALES SALAS
75	15,000.00	812	3	10442297270	ROBERT WILLIAM	SANCHEZ CHAVEZ
76	15,000.00	813	3	10431502335	GABY NATALY	TITO COILA
77	24,000.00	814	3	10296020287	VERONICA BEATRIZ	VELIZ YAMPI
78	9,000.00	817	3	1072404182	MITSUO	NAGAHATA LAOS
79	9,000.00	818	3	10410503951	SUSANA ROCIO	CABRERA ALARCON
80	9,000.00	819	3	10418151787	VICTORIA FELIPA	CHAVEZ PAREDES
81	27,000.00	820	3	10403789734	RICARDO ISRAEL	MEDINA ROJAS
82	30,000.00	821	3	10089555421	WENCESLAO RUBEN	GALLARDO SUSANIBAR
83	19,500.00	822	3	10464338549	JHONNY STEVE	ACUÑA VILLALBA
84	12,000.00	823	3	10457299775	CECILIA VILMA	VALVERDE GUTIERREZ
85	12,000.00	824	3	10105586332	EDUARDO JOHAN	APONTE CRUZ
86	24,000.00	825	2	10072465909	JULIO JESUS	GALVAN AYALA
87	24,000.00	827	2	10096704556	MAURICIO CARLOS	MEDINA RODRIGUEZ
88	14,000.00	828	2	10460780085	ANGEL CESAR	SANCHEZ CHOQUEHUANCA
89	21,000.00	829	3	10446157111	WILLY GIUSSEPPE	HUANGAL PALOMINO
90	19,500.00	837	3	10434340417	JESICA FRANCISCA	MENDOZA CHIPANA

MVCS
Por: RUBIO MORI Cesar FAU 20504743307 hard
Motivo: Doy V° B°
Fecha: 2022/03/09 16:55:10-0500

MVCS
Por: MASLUCAN CULQUI Jose Alfonso FAU 20504743307 hard
Motivo: Doy V° B°
Fecha: 2022/03/23 15:43:01-0500

MVCS
Motivo: Doy V° B°
Fecha: 2022/03/09 10:58:30-0500

N°	Monto Contratado Total S/	Número de SIAF	Número de Entregables	RUC del Locador	Nombre del Locador	Apellidos del Locador
91	28,000.00	836	2	10086898557	EDUARDO GONZALO	MUGA MELGAREJO
92	20,000.00	840	2	10225209231	PEDRO	GONZALES SALDAÑA
93	4,500.00	841	1	10434770357	EDWIN OSWALDO	MIRANDA GUEVARA
94	8,000.00	842	3	10406320834	NILTON ALBERTO	ANTAYHUA CHAMPI
95	4,500.00	849	1	10703781077	ERIKA MELISA	MELGAREJO HUAMAN
96	28,000.00	859	2	10294686121	FRANK ANTONIO	RODRIGUEZ CACERES
97	9,000.00	860	1	10423720340	YURI VLADIMIR	SULLON REYES
98	9,000.00	863	1	10406063173	CARMEN LUZ ELENA	ALMEYDA ZAMBRANO
99	10,000.00	864	1	10095991390	ANTOINETTE	LOPEZ PRADO
100	4,000.00	865	1	10466071876	STEPHANIE ELIZABETH	AMESQUITA MUÑOZ
101	30,000.00	866	3	10432531886	MIGUEL SEBASTIAN	CARBAJO MARTINEZ
102	9,000.00	878	1	10257649721	MARIA MERCEDES	MARTEL CENTENO
103	10,000.00	879	1	10445762321	LIZ CATHERINE	ZAMBRANO CARRANZA
104	20,000.00	880	2	10425057451	JESUS JUDITH	GUZMAN ASMAD
105	9,000.00	881	3	10730422763	SEBASTIAN	RODRIGUEZ GUERRA
106	27,000.00	884	3	10706619921	YANETH	RAMOS CARRASCO
107	27,000.00	885	3	10400602323	ELMER WILFREDO	ALANOCA MAMANI
108	9,000.00	886	3	10099063403	LIZ MARIA	FABIAN TOLENTINO
109	28,000.00	887	2	10404357315	EDGAR CRISTIAN	TELLO RIVERA
110	8,000.00	894	1	10076247051	SUSANA ISABEL	ALVITES ALVITES
111	18,000.00	896	2	10076275209	GIOVANNA JUDITH	BEJARANO RIVERA
112	19,500.00	897	3	10480986631	JAVIER CANCIO	SOTO CUEVA
113	5,000.00	906	1	10735440964	DANIELA SAMANTA	MEZA DELGADO
114	30,000.00	907	3	1070384592	GERALDINE SRYLA	NUÑEZ MONJE
115	30,000.00	908	3	10410928898	IBEL DALI	FERNANDEZ CONCHA
116	21,000.00	910	3	10458607228	ELVIS	ARELLANO HUAMAN
117	15,000.00	911	2	10448530146	JOSE LUIS	PACOTICONA CCOA
118	27,000.00	912	3	10101972734	KARINA EDITH	QUISPE ARTEAGA
119	22,500.00	913	3	10468193138	OMAR	NAVEDA ANGULO
120	19,500.00	914	3	10426875280	MARCO ANTONIO	GAMBOA CERNA
121	22,500.00	915	3	10422178614	ESTEFANY GLADYS	TEODORO VARA

MVCS
Por: RUBIO MORI Cesar FAU 20504743307 hard
Motivo: Doy V° B°
Fecha: 2022/03/09 16:55:10-0500

MVCS
Por: MASLUCAN CULQUI Jose Alfonso FAU 20504743307 hard
Motivo: Doy V° B°
Fecha: 2022/03/23 15:43:01-0500

MVCS
Por: JARA AGUIRRE Margarita Anelgrida FAU 20504743307 soft
Motivo: Doy V° B°
Fecha: 2022/03/09 10:58:30-0500

N°	Monto Contratado Total S/	Número de SIAF	Número de Entregables	RUC del Locador	Nombre del Locador	Apellidos del Locador
122	19,500.00	916	3	10703273080	WILLIAMS DE LA CRUZ	TAIPICURI PACHECO
123	9,000.00	917	3	10103882902	BUDDY JIMMY	MONTEJO AREVALO
124	9,000.00	924	3	10108760694	LUIS SILVER	CHAGUA HUAYNATE
125	30,000.00	921	3	10067937355	FREDY HENRY	LOPEZ AMAO
126	30,000.00	926	3	10095828375	CARLOS ALBERTO	VIDAL VALENZUELA
127	27,000.00	927	3	10421892054	ZULEIKA ANGELA	BAEZ BARBOZA
128	15,000.00	928	2	10081899636	MANUEL ADALBERTO	GRANADOS TEJERINA
129	19,500.00	929	3	10074935627	ROSA MARIA	ZEGARRA AYALA
130	30,000.00	930	3	10426540091	FIORELLA NATALI	BANCALLAN PERALTA
131	27,000.00	931	3	10422621933	RICHARD JESUS	CHAVEZ GARCIA
132	28,000.00	932	2	10086898557	EDUARDO GONZALO	MUGA MELGAREJO
133	21,000.00	933	3	10456121344	JACK PETER NICEFORO	BERAUN HUAMAN
134	30,000.00	934	3	10238374371	FEISAL MARTIN	DELGADO GONZALEZ
135	5,500.00	935	1	10461535653	MARCO GERARDO	MILLA HUIMAN
136	5,000.00	936	2	10414843633	REQUEJO ENRIQUE	SANTA CRUZ
137	12,000.00	937	3	10416403533	FRANCISCO JAVIER	CARNERO ANDERSON
138	30,000.00	938	3	10435008653	BETSY LUCIA	RAEZ GONZALES
139	22,500.00	941	3	10473391771	JUAN MANUEL	RODRIGUEZ MAMANI
140	27,000.00	942	3	10415240916	GIOVANI EDGARD	GOMERO TORIBIO
141	27,000.00	943	3	10712489362	CYNTHIA PAMELA	CORNEJO CASTRO
142	16,500.00	944	3	10099439403	JOE RICHARD	OSORIO MENDOZA
143	30,000.00	945	3	10097331061	MIGUEL ANGEL	TUPAC YUPANQUI APAZA
144	30,000.00	946	3	10420403319	JOSE LUIS	CABRERA PALOMINO
145	10,000.00	950	1	10215499567	HELMER GUSTAVO	AURIS AYBAR
146	9,000.00	951	1	10437157532	FREDDY EDINSON	HUAMAN ZARATE
147	4,500.00	957	2	10448825367	IVAN FERNANDO	ARDILES TOLEDO
148	18,000.00	959	2	10466554389	KEVIN ARNOLD	BORDA DONAIRES
149	5,000.00	960	2	10470261213	WILLIAM MAXIMILIANO	GARCIA PAUCAR
150	21,000.00	963	3	10460780085	ANGEL CESAR	SANCHEZ CHOQUEHUANCA
151	24,000.00	964	3	10400876644	MARIO ALEJANDRO	LOPEZ GUARDERAS
152	7,500.00	965	3	10765677047	BILL CARLOS	MORENO VIVANCO
153	27,000.00	966	3	10078652671	JAVIER RENATO	MORAN MORAN

MVCS
Por: RUBIO MORI Cesar FAU 20504743307 hard
Motivo: Doy V° B°
Fecha: 2022/03/09 16:55:10-0500

MVCS
Por: MASLUCAN CULQUI Jose Alfonso FAU 20504743307 hard
Motivo: Doy V° B°
Fecha: 2022/03/23 15:43:01-0500

MVCS
Por: JARA AGUIRRE Margarita Anelgrida FAU 20504743307 soft
Motivo: Doy V° B°
Fecha: 2022/03/09 10:58:30-0500

N°	Monto Contratado Total S/	Número de SIAF	Número de Entregables	RUC del Locador	Nombre del Locador	Apellidos del Locador
154	4,500.00	967	2	10448153229	FIORELLA MERCEDES	ROQUE EGUSQUIZA
155	24,000.00	968	2	10072465909	JULIO JESUS	GALVAN AYALA
156	19,500.00	969	3	10100276572	OSWALDO EDGAR	BUENDIA CCOPA
157	19,500.00	970	3	10434812246	ISAURA	CHIPANA ANTAY
158	19,500.00	971	3	10403968914	MAGALY RAQUEL	REYES COCHACHIN
159	19,500.00	972	2	10329411830	DAVID MANUEL	LOPEZ LIÑAN
160	16,500.00	973	3	10451645850	MARTIN EMANUELLE	MERA NUÑEZ
161	10,200.00	976	3	10108100279	LUIS ALBERTO	VILLALOBOS DE LA CRUZ
162	10,200.00	977	3	10424314663	PAUL JONATHAN	VELA MARTINEZ
163	10,200.00	978	3	10257065052	CRISTIAN RICARDO	VASQUEZ CAMPOS
164	10,200.00	979	3	10731391900	JOSEPH ALMIR	SERRATO VILLALOBOS
165	10,200.00	980	3	10160273840	GUSTAVO ADOLFO	PINAZO LEVANO
166	10,200.00	981	3	10002164910	PERCY FRANCISCO	FELIPE PASTOR
167	10,200.00	982	3	10175436753	GUILLERMO ALEJANDRO	DAVILA SOLANO
168	10,200.00	983	3	10431028668	ENRIQUE DAVID	DAVILA OLAZABAL
169	10,200.00	984	3	10095993431	JHONNY LUIS	BARRERA JORDAN
170	22,500.00	985	3	10458677749	JUAN CARLOS	HILARIO GARCIA
171	19,500.00	991	3	10701107867	FREDY EDWAR	MARTINEZ PALACIOS
172	24,000.00	986	3	10101326255	MIGUEL ANGEL	FERNANDEZ SOTELO
173	30,000.00	987	3	10440642298	ERICK CRISTIAN	ZAVALA SANCHEZ
174	27,000.00	988	3	10719843617	JESUS RENATO	DAVILA RAMOS
175	30,000.00	989	3	10451424837	SAULO YOEL	LOPEZ MONTALBAN
176	19,500.00	990	3	10702181378	EDUARDO	VERA CORILLOCLLA
177	9,000.00	992	2	10423720340	YURI VLADIMIR	SULLON REYES
178	10,000.00	993	1	10095991390	ANTOINETTE	LOPEZ PRADO
179	4,000.00	994	1	10466071876	STEPHANIE ELIZABETH	AMESQUITA MUÑOZ
180	30,000.00	995	3	10452220330	VICTOR ERNESTO	ARANA VASQUEZ
181	24,000.00	999	2	10096704556	MAURICIO CARLOS	MEDINA RODRIGUEZ
182	10,000.00	1000	1	10100385738	JAVIER JESUS	HINOSTROZA MARTINEZ
183	10,000.00	1001	2	10726263260	LUIS HERNY	ALVAREZ SIMEON
184	33,000.00	1002	3	10096692051	LUIS ANTONY	CANALES DE LA CRUZ
185	19,500.00	1003	3	10700877065	ERICK EDWARD	RAMIREZ CCASANI

MVCS
Por: RUBIO MORI Cesar FAU 20504743307 hard
Motivo: Doy V° B°
Fecha: 2022/03/09 16:55:10-0500

MVCS
Por: MASLUCAN CULQUI Jose Alfonso FAU 20504743307 hard
Motivo: Doy V° B°
Fecha: 2022/03/23 15:43:01-0500

MVCS
Motivo: Doy V° B°
Fecha: 2022/03/09 10:58:30-0500

N°	Monto Contratado Total S/	Número de SIAF	Número de Entregables	RUC del Locador	Nombre del Locador	Apellidos del Locador
186	27,000.00	1004	3	10075292860	GRETA CECILIA	VALDERRAMA LLERENA
187	27,000.00	1005	3	10708636229	MARCELITA DEL CARMEN	CALDERON DE LA CRUZ
188	21,000.00	1006	3	10734874499	MARGARITA JAZMIN	CIENFUEGOS LOZANO
189	30,000.00	1007	3	10071306351	SUSY CARMEN	MOYA AGUERO
190	20,000.00	1008	2	10445762321	LIZ CATHERINE	ZAMBRANO CARRANZA
191	18,000.00	1011	1	10257649721	MARIA MERCEDES	MARTEL CENTENO
192	20,000.00	1013	2	10100001298	ROSA GIULIANA	RAMIREZ PAZOS
193	12,000.00	1014	2	10703151600	RICARDO MATEO	GALLO ROLANDO
194	24,000.00	1021	2	10411437189	ALEJANDRO JIMMY	ZEVALLOS ANCO
195	18,000.00	1022	2	10423464513	JOANNA LUZ	GOMEZ JORGE
196	10,000.00	1027	2	10735440964	DANIELA SAMANTA	MEZA DELGADO
197	9,000.00	1028	2	10422676541	EDER JESUS	RODRIGUEZ ROMERO
198	9,000.00	1030	2	10700039752	CRISTIAN HAROL	ALVAREZ LOLI
199	6,000.00	1031	2	1072404182	MITSUO	NAGAHATA LAOS
200	10,000.00	1032	2	10442297270	ROBERT WILLIAM	SANCHEZ CHAVEZ
201	8,000.00	1033	2	10076247051	SUSANA ISABEL	ALVITES ALVITES
202	13,000.00	1034	2	10464338549	JHONNY STEVE	ACUÑA VILLALBA
203	10,000.00	1035	2	10432853948	JHON JAVIER	JURUPE ORELLANA
204	14,000.00	1036	2	10447657878	SAMUEL	CCALLO CCAHUANA
205	6,000.00	1037	1	10457299775	CECILIA VILMA	VALVERDE GUTIERREZ
206	18,000.00	1038	2	10422178614	ESTEFANY GLADYS	TEODORO VARA
207	18,000.00	1039	2	10406352531	LUIS IVAN	LAPA HUILLCA
208	20,000.00	1040	2	10437157532	FREDDY EDINSON	HUAMAN ZARATE
209	28,000.00	1045	2	10294686121	FRANK ANTONIO	RODRIGUEZ CACERES
210	17,000.00	1046	2	10472829977	ANA MARIA	CCALLUCHE ALMIRON
211	14,000.00	1049	2	10105586332	EDUARDO JOHAN	APONTE CRUZ
212	14,000.00	1050	2	10447223011	JOAQUIN GABRIEL	CUELLAR PEÑA
213	6,000.00	1051	2	10733748813	RENATA	GONZALES SALAS
214	16,000.00	1052	2	10296020287	VERONICA BEATRIZ	VELIZ YAMPI
215	6,000.00	1053	2	10418151787	VICTORIA FELIPA	CHAVEZ PAREDES
216	20,000.00	1054	2	10425057451	JESUS JUDITH	GUZMAN ASMAD
217	28,000.00	1057	2	10404357315	EDGAR CRISTIAN	TELLO RIVERA

MVCS
Por: RUBIO MORI Cesar FAU 20504743307 hard
Motivo: Doy V° B°
Fecha: 2022/03/09 16:55:10-0500

MVCS
Por: MASLUCAN CULQUI Jose Alfonso FAU 20504743307 hard
Motivo: Doy V° B°
Fecha: 2022/03/23 15:43:01-0500

MVCS
Por: JARA AGUIRRE Margarita Anelgrida FAU 20504743307 soft
Motivo: Doy V° B°
Fecha: 2022/03/09 10:58:30-0500

N°	Monto Contratado Total S/	Número de SIAF	Número de Entregables	RUC del Locador	Nombre del Locador	Apellidos del Locador
218	20,000.00	1067	2	10103287206	IVAN DANY	DEL PINO BERMUDEZ
219	10,000.00	1069	2	10431502335	GABY NATALY	TITO COILA
220	20,000.00	1077	2	10095991390	ANTOINETTE	LOPEZ PRADO
221	8,000.00	1078	2	10466071876	STEPHANIE ELIZABETH	AMESQUITA MUÑOZ
222	20,000.00	1080	2	10215499567	HELMER GUSTAVO	AURIS AYBAR
223	14,000.00	1081	2	10093292176	LUIS JAVIER	LLERENA ZUÑIGA
224	18,000.00	1082	2	10102035114	DIANA DEL ROCIO	ANTEZANA RUIZ
225	14,000.00	1084	2	10447671293	ALEXANDER SAUL	MACAZANA CARHUANCHO
226	18,000.00	1085	2	10076275209	GIOVANNA JUDITH	BEJARANO RIVERA
227	14,000.00	1086	2	10446157111	WILLY GIUSSEPPE	HUANGAL PALOMINO
228	18,000.00	1090	2	10061445027	RUETE GONZALES DE BARANDIARAN JUDITH	RUETE GONZALES DE BARANDIARAN
229	20,000.00	1091	2	10105886930	LUIS ANGEL	VISURRAGA MARIÑO
230	8,000.00	1092	2	10406320834	NILTON ALBERTO	ANTAYHUA CHAMPI
231	9,000.00	1110	2	10730424693	HUGO	PAREJA DOMINGUEZ
232	7,000.00	1111	2	10069999960	ANDRES GUILLERMO	GUZMAN ORE
233	3,000.00	1112	2	10733635938	CHRISTIAN FABRICIO	TORRICO PACHERRE
234	18,000.00	1113	2	10448530146	JOSE LUIS	PACOTICONA CCOA
235	11,000.00	1114	2	10461535653	MARCO GERARDO	MILLA HUIMAN
236	3,000.00	1115	2	10722568228	CATERIN YENYFEER	HUAYNATE LEON
237	15,000.00	1118	1	10095828375	CARLOS ALBERTO	VIDAL VALENZUELA
238	10,000.00	1122	1	10406063173	CARMEN LUZ ELENA	ALMEYDA ZAMBRANO
239	10,000.00	1123	1	10467317500	TITO ERICKSON	RODRIGUEZ GUEVARA
240	9,000.00	1132	1	10706619921	YANETH	RAMOS CARRASCO
241	2,500.00	1133	1	10707717187	JENNIFER ALEJANDRINA	HUAMANI CUTE
242	9,000.00	1134	1	10078863132	GLADYS TATIANA	CALDERON SILVA
243	15,000.00	1138	1	10081899636	MANUEL ADALBERTO	GRANADOS TEJERINA
244	9,000.00	1139	1	10099063403	LIZ MARIA	FABIAN TOLENTINO
245	9,000.00	1140	1	10730422763	SEBASTIAN	RODRIGUEZ GUERRA
246	9,000.00	1142	1	10706129648	RUDY RENZO	AGUEDO DEL CASTILLO
247	7,000.00	1143	1	10098766915	LUIS ANDRES	CRISTOBAL VELASQUEZ
248	7,000.00	1144	1	10100385738	JAVIER JESUS	HINOSTROZA MARTINEZ
249	10,000.00	1145	1	10445762321	LIZ CATHERINE	ZAMBRANO CARRANZA

MVCS
Por: RUBIO MORI Cesar FAU 20504743307 hard
Motivo: Doy V°B°
Fecha: 2022/03/09 16:55:10-0500

MVCS
Por: MASLUCAN CULQUI Jose Alfonso FAU 20504743307 hard
Motivo: Doy V° B°
Fecha: 2022/03/23 15:43:01-0500

MVCS
Por: JARA AGUIRRE Margarita Anelgrida FAU 20504743307 soft
Motivo: Doy V° B°
Fecha: 2022/03/09 10:58:30-0500

N°	Monto Contratado Total S/	Número de SIAF	Número de Entregables	RUC del Locador	Nombre del Locador	Apellidos del Locador
250	2,500.00	1146	1	10459930049	ANA LEIDY	GUARNIZ DIAZ
251	10,000.00	1147	1	10460259997	ALEXANDER	TICONA CISNEROS
252	9,000.00	1149	1	10400602323	ELMER WILFREDO	ALANOCA MAMANI
253	10,000.00	1150	1	10432531886	MIGUEL SEBASTIAN	CARBAJO MARTINEZ
254	3,000.00	1151	1	10448153229	FIORELLA MERCEDES	ROQUE EGUSQUIZA
255	6,500.00	1152	1	10329411830	DAVID MANUEL	LOPEZ LIÑAN
256	10,000.00	1159	1	10257649721	MARIA MERCEDES	MARTEL CENTENO
257	7,000.00	1160	1	10458607228	ELVIS	ARELLANO HUAMAN
258	7,500.00	1161	1	10468193138	OMAR	NAVEDA ANGULO
259	10,000.00	1164	1	10072465909	JULIO JESUS	GALVAN AYALA
260	10,000.00	1165	1	10451424837	SAULO YOEL	LOPEZ MONTALBAN
261	6,000.00	1166	1	10457299775	CECILIA VILMA	VALVERDE GUTIERREZ
262	7,000.00	1167	1	10425097691	ISAAC BERNARDO	MELGAR MONTES
263	6,000.00	1168	1	10421540719	CARLOS PERCY	FLORES ZEVALLOS
264	10,000.00	1169	1	10108756271	LUCILA	CISNEROS AYALA
265	10,000.00	1170	1	10062006639	JAVIER WALTER	ORTIZ TORRES
266	3,000.00	1171	1	10448825367	IVAN FERNANDO	ARDILES TOLEDO
267	10,000.00	1172	1	10453763621	WILDER	PINEDO CARRION
268	9,000.00	1173	1	10466554389	KEVIN ARNOLD	BORDA DONAIRES
269	2,000.00	1174	1	10781151497	ANGEL DANIEL	BECERRA SUAREZ
270	24,000.00	1175	1	10096704556	MAURICIO CARLOS	MEDINA RODRIGUEZ
271	7,000.00	1177	1	10258371475	JOSE MARTIN	DURAN HERRERA
272	12,500.00	1195	1	10467317500	TITO ERICKSON	RODRIGUEZ GUEVARA

FIRMA DIGITAL
VIVIENDA
Firmado digitalmente por:MASLUCAN CULQUI Jose Alfonso FAU 20504743307 hard
Motivo: En señal de conformidad
Fecha: 2022/03/23 15:44:17-0500

SISTEMA ADMINISTRATIVO DE ABASTECIMIENTO
ANEXO 7.3
BIENES INMUEBLES Y PREDIOS

1	**Sector**	37 - MINISTERIO DE VIVIENDA, CONSTRUCCION Y SANBEAMIENTO
2	**Pliego**	37 - MINISTERIO DE VIVIENDA, CONSTRUCCION Y SANBEAMIENTO
3	**Unidad Ejecutora**	006 - PROGRAMA AGUA SEGURA PARA LIMA Y CALLAO
4	**Fecha Corte**	30/12/2021

N°	Código Único - SINABIP	Tipo de Inmueble / Predio [1]	Descripción del Inmueble / Nombre del Local / Denominacion_inmueble	Situación Física [2]	Uso Genérico [3]
		Inmueble y predio con administracion gratuita (afectacion en uso)	PROGRAMA AGUA SEGURA PARA LIMA Y CALLAO	Piso completo en edificio	Sede Administrativa

FIRMA DIGITAL
PERÚ Ministerio de Vivienda, Construcción y Saneamiento
VIVIENDA
Firmado digitalmente por:MASLUCAN CULQUI Jose Alfonso FAU 20504743307 hard
Motivo: En señal de conformidad
Fecha: 2022/03/23 15:58:04-0500

FIRMA DIGITAL
PERÚ Ministerio de Vivienda, Construcción y Saneamiento
VIVIENDA
Firmado digitalmente por:RUBIO MORI Cesar FAU 20504743307 hard
Motivo: En señal de conformidad
Fecha: 2022/03/09 18:34:28-0500

		Domicilio							
N°	Uso Específico [4]	Departamento	Provincia	Distrito	VIA	Dirección	N°	Urbanización	LOTE
	Local Institucional	Lima	Lima	San Isidro		Av. Republica de Panama	3650		

FIRMA DIGITAL
PERÚ Ministerio de Vivienda, Construcción y Saneamiento
VIVIENDA

Firmado digitalmente por:MASLUCAN CULQUI Jose Alfonso FAU 20504743307 hard
Motivo: En señal de conformidad
Fecha: 2022/03/23 15:58:04-0500

FIRMA DIGITAL
PERÚ Ministerio de Vivienda, Construcción y Saneamiento
VIVIENDA

Firmado digitalmente por:RUBIO MORI Cesar FAU 20504743307 hard
Motivo: En señal de conformidad
Fecha: 2022/03/09 18:34:28-0500

N°	SECTOR	Fecha de Tasación (de contar con ello)	Valor del Inmueble (Valor Total del Predio = Valor de Construcciones + Valor de las Obras + Valor del Terreno)	Área actual mt2	Situación del Dominio o Afectación en Uso [5] (Inmueble y Predio: bajo su dominio - propiedad / bajo su administración - afectación en uso)	Inscrito en Registros Públicos [6]	Tipo de cargas [7]	Tipo de Acto de Gravamen [8]
				421.00 m2	476.20m2	Inscrito en la Partida 11656998		

FIRMA DIGITAL
PERÚ Ministerio de Vivienda, Construcción y Saneamiento
VIVIENDA
Firmado digitalmente por:MASLUCAN CULQUI Jose Alfonso FAU 20504743307 hard
Motivo: En señal de conformidad
Fecha: 2022/03/23 15:58:04-0500

FIRMA DIGITAL
PERÚ Ministerio de Vivienda, Construcción y Saneamiento
VIVIENDA
Firmado digitalmente por:RUBIO MORI Cesar FAU 20504743307 hard
Motivo: En señal de conformidad
Fecha: 2022/03/09 18:34:28-0500

MVCS
Por: JARA AGUIRRE Margarita Anelgrida FAU 20504743307 soft
Motivo: Doy V° B°
Fecha: 2022/03/09 11:00:55-0500

SISTEMA ADMINISTRATIVO DE ABASTECIMIENTO
ANEXO 7.4
INVENTARIO PATRIMONIAL DE BIENES MUEBLES

1 Sector 37. VIVIENDA, CONSTRUCCIÓN Y SANEAMIENTO
2 Pliego 037 - MINISTERIO DE VIVIENDA, CONSTRUCCIÓN Y SANEAMIENTO
3 Unidad Ejecutora 006 - PROGRAMA AGUA SEGURA PARA LIMA Y CALLAO
4 Fecha Corte 31/12/2021

N°	Nombre del Local	Grupo [1]	Clase [2]	Denominación (Del SINABIP)	Código Patrimonial (Númerico)	Fechas de Adquisición	Estado [3]	Condición [4]
1	OFICINA PRINCIPAL	74	22	EQUIPO MULTIFUNCIONAL COPIADORA FAX IMPRESORA SCANNER 52 ppm	742223580001	01/02/2018	Bueno	Activo
2	OFICINA PRINCIPAL	74	22	EQUIPO MULTIFUNCIONAL COPIADORA IMPRESORA SCANNER	742223580002	26/12/2018	Bueno	Activo
3	OFICINA PRINCIPAL	74	22	EQUIPO MULTIFUNCIONAL COPIADORA IMPRESORA SCANNER	742223580003	26/12/2018	Bueno	Activo
4	OFICINA PRINCIPAL	74	22	MAQUINA ESPIRALADORA	742245990001	03/09/2018	Bueno	Activo
5	OFICINA PRINCIPAL	74	22	RELOJ MARCADOR ELECTRONICO POR HUELLA DIGITAL	742294150001	18/12/2017	Bueno	Activo
6	OFICINA PRINCIPAL	74	22	RELOJ MARCADOR ELECTRONICO POR HUELLA DIGITAL	742294150002	18/12/2017	Bueno	Activo
7	OFICINA PRINCIPAL	74	64	ARMARIO ARCHIVADOR DE MELAMINA	746406260001	07/12/2017	Bueno	Activo
8	OFICINA PRINCIPAL	74	64	CAJA DE SEGURIDAD	746418470001	29/01/2018	Bueno	Activo
9	OFICINA PRINCIPAL	74	64	ESCRITORIO DE MELAMINA EN FORMA DE L	746437450001	04/07/2018	Bueno	Activo
10	OFICINA PRINCIPAL	74	64	ESCRITORIO DE MELAMINA EN FORMA DE L	746437450002	04/07/2018	Bueno	Activo
11	OFICINA PRINCIPAL	74	64	MESA DE REUNIONES DE MELAMINA	746452030001	04/07/2018	Bueno	Activo
12	OFICINA PRINCIPAL	74	08	IMPRESORA DE CHEQUES	740800010001	15/10/2020	Bueno	Activo
13	OFICINA PRINCIPAL	74	08	CAPTURADOR DE IMAGEN - SCANNER	740800500001	16/04/2018	Bueno	Activo
14	OFICINA PRINCIPAL	74	08	CAPTURADOR DE IMAGEN - SCANNER	740800500002	15/11/2018	Bueno	Activo
15	OFICINA PRINCIPAL	74	08	MONITOR LED 27 in	740880370001	20/12/2017	Bueno	Activo
16	OFICINA PRINCIPAL	74	08	MONITOR LED 27 in	740880370002	20/12/2017	Bueno	Activo
17	OFICINA PRINCIPAL	74	08	MONITOR LED 27 in	740880370003	20/12/2017	Bueno	Activo
18	OFICINA PRINCIPAL	74	08	MONITOR LED 27 in	740880370004	20/12/2017	Bueno	Activo
19	OFICINA PRINCIPAL	74	08	MONITOR LED 27 in	740880370005	15/02/2018	Bueno	Activo
20	OFICINA PRINCIPAL	74	08	MONITOR LED 27 in	740880370006	15/02/2018	Bueno	Activo
21	OFICINA PRINCIPAL	74	08	MONITOR LED 27 in	740880370007	15/02/2018	Bueno	Activo
22	OFICINA PRINCIPAL	74	08	MONITOR LED 27 in	740880370008	15/02/2018	Bueno	Activo
23	OFICINA PRINCIPAL	74	08	MONITOR LED 27 in	740880370027	31/07/2018	Bueno	Activo
24	OFICINA PRINCIPAL	74	08	MONITOR LED 27 in	740880370028	31/07/2018	Bueno	Activo
25	OFICINA PRINCIPAL	74	08	MONITOR LED 27 in	740880370029	31/07/2018	Bueno	Activo
26	OFICINA PRINCIPAL	74	08	MONITOR LED 27 in	740880370030	31/07/2018	Bueno	Activo
27	OFICINA PRINCIPAL	74	08	MONITOR LED 27 in	740880370031	31/07/2018	Bueno	Activo
28	OFICINA PRINCIPAL	74	08	MONITOR LED 27 in	740880370032	31/07/2018	Bueno	Activo
29	OFICINA PRINCIPAL	74	08	MONITOR LED 27 in	740880370033	31/07/2018	Bueno	Activo
30	OFICINA PRINCIPAL	74	08	MONITOR LED 27 in	740880370034	31/07/2018	Bueno	Activo
31	OFICINA PRINCIPAL	74	08	MONITOR LED 27 in	740880370035	31/07/2018	Bueno	Activo
32	OFICINA PRINCIPAL	74	08	MONITOR LED 27 in	740880370036	31/07/2018	Bueno	Activo
33	OFICINA PRINCIPAL	74	08	MONITOR LED 27 in	740880370037	31/07/2018	Bueno	Activo
34	OFICINA PRINCIPAL	74	08	MONITOR LED 27 in	740880370038	31/07/2018	Bueno	Activo
35	OFICINA PRINCIPAL	74	08	MONITOR LED 27 in	740880370039	31/07/2018	Bueno	Activo

MVCS
Por: MASLUCAN CULQUI Jose Alfonso FAU 20504743307 hard
Motivo: Doy V° B°
Fecha: 2022/03/23 15:53:02-0500

MVCS
Por: RUBIO MORI Cesar FAU 20504743307 hard
Motivo: Doy V° B°
Fecha: 2022/03/09 11:14:25-0500

MVCS
Por: JARA AGUIRRE Margarita Anelgrida FAU 20504743307 soft
Motivo: Doy V° B°
Fecha: 2022/03/09 11:00:55-0500

N°	Nombre del Local	Grupo [1]	Clase [2]	Denominación (Del SINABIP)	Código Patrimonial (Númerico)	Fechas de Adquisición	Estado [3]	Condición [4]
36	OFICINA PRINCIPAL	74	08	MONITOR LED 27 in	740880370040	31/07/2018	Bueno	Activo
37	OFICINA PRINCIPAL	74	08	MONITOR LED 27 in	740880370041	31/07/2018	Bueno	Activo
38	OFICINA PRINCIPAL	74	08	MONITOR LED 27 in	740880370042	31/07/2018	Bueno	Activo
39	OFICINA PRINCIPAL	74	08	MONITOR LED 27 in	740880370043	31/07/2018	Bueno	Activo
40	OFICINA PRINCIPAL	74	08	MONITOR LED 27 in	740880370044	31/07/2018	Bueno	Activo
41	OFICINA PRINCIPAL	74	08	MONITOR LED 27 in	740880370045	19/02/2020	Bueno	Activo
42	OFICINA PRINCIPAL	74	08	MONITOR LED 27 in	740880370046	19/02/2020	Bueno	Activo
43	OFICINA PRINCIPAL	74	08	MONITOR LED 27 in	740880370047	19/02/2020	Bueno	Activo
44	OFICINA PRINCIPAL	74	08	MONITOR LED 27 in	740880370048	19/02/2020	Bueno	Activo
45	OFICINA PRINCIPAL	74	08	MONITOR LED 27 in	740880370049	19/02/2020	Bueno	Activo
46	OFICINA PRINCIPAL	74	08	MONITOR LED 27 in	740880370050	19/02/2020	Bueno	Activo
47	OFICINA PRINCIPAL	74	08	MONITOR LED 27 in	740880370051	19/02/2020	Bueno	Activo
48	OFICINA PRINCIPAL	74	08	MONITOR LED 27 in	740880370052	19/02/2020	Bueno	Activo
49	OFICINA PRINCIPAL	74	08	MONITOR LED 27 in	740880370053	19/02/2020	Bueno	Activo
50	OFICINA PRINCIPAL	74	08	MONITOR LED 27 in	740880370054	19/02/2020	Bueno	Activo
51	OFICINA PRINCIPAL	74	08	MONITOR LED 27 in	740880370055	19/02/2020	Bueno	Activo
52	OFICINA PRINCIPAL	74	08	MONITOR LED 27 in	740880370056	19/02/2020	Bueno	Activo
53	OFICINA PRINCIPAL	74	08	MONITOR LED 27 in	740880370057	19/02/2020	Bueno	Activo
54	OFICINA PRINCIPAL	74	08	MONITOR LED 34 in	740880370058	17/12/2020	Bueno	Activo
55	OFICINA PRINCIPAL	74	08	MONITOR LED 34 in	740880370059	17/12/2020	Bueno	Activo
56	OFICINA PRINCIPAL	74	08	MONITOR LED 34 in	740880370060	17/12/2020	Bueno	Activo
57	OFICINA PRINCIPAL	74	08	MONITOR LED	740880370061	28/12/2020	Bueno	Activo
58	OFICINA PRINCIPAL	74	08	SERVIDOR	740892000001	03/08/2020	Bueno	Activo
59	OFICINA PRINCIPAL	74	08	SOLUCION DE ALMACENAMIENTO EXTERNO	740894810001	07/11/2018	Bueno	Activo
60	OFICINA PRINCIPAL	74	08	SOLUCION DE ALMACENAMIENTO EXTERNO	740894810002	26/12/2018	Bueno	Activo
61	OFICINA PRINCIPAL	74	08	TECLADO - KEYBOARD CON PUERTO USB	740895000001	17/12/2020	Bueno	Activo
62	OFICINA PRINCIPAL	74	08	TECLADO - KEYBOARD CON PUERTO USB	740895000002	17/12/2020	Bueno	Activo
63	OFICINA PRINCIPAL	74	08	TECLADO - KEYBOARD CON PUERTO USB	740895000003	17/12/2020	Bueno	Activo
64	OFICINA PRINCIPAL	74	08	TECLADO - KEYBOARD CON PUERTO USB	740895000004	28/12/2020	Bueno	Activo
65	OFICINA PRINCIPAL	74	08	UNIDAD CENTRAL DE PROCESO - CPU 3.6 Ghz RAM 16 GB ALMACENAMIENTO 2 TB	740899500001	20/12/2017	Bueno	Activo
66	OFICINA PRINCIPAL	74	08	UNIDAD CENTRAL DE PROCESO - CPU 3.6 Ghz RAM 16 GB ALMACENAMIENTO 2 TB	740899500002	20/12/2017	Bueno	Activo
67	OFICINA PRINCIPAL	74	08	UNIDAD CENTRAL DE PROCESO - CPU 3.6 Ghz RAM 16 GB ALMACENAMIENTO 2 TB	740899500003	20/12/2017	Bueno	Activo
68	OFICINA PRINCIPAL	74	08	UNIDAD CENTRAL DE PROCESO - CPU 3.6 Ghz RAM 16 GB ALMACENAMIENTO 2 TB	740899500004	20/12/2017	Bueno	Activo
69	OFICINA PRINCIPAL	74	08	UNIDAD CENTRAL DE PROCESO - CPU 3.6 Ghz RAM 16 GB ALMACENAMIENTO 2 TB	740899500005	15/02/2018	Bueno	Activo
70	OFICINA PRINCIPAL	74	08	UNIDAD CENTRAL DE PROCESO - CPU 3.6 Ghz RAM 16 GB ALMACENAMIENTO 2 TB	740899500006	15/02/2018	Bueno	Activo
71	OFICINA PRINCIPAL	74	08	UNIDAD CENTRAL DE PROCESO - CPU 3.6 Ghz RAM 16 GB ALMACENAMIENTO 2 TB	740899500007	15/02/2018	Bueno	Activo

MVCS
Por: MASLUCAN CULQUI Jose Alfonso FAU 20504743307 hard
Motivo: Doy V° B°
Fecha: 2022/03/23 15:53:02-0500

MVCS
Por: RUBIO MORI Cesar FAU 20504743307 hard
Motivo: Doy V° B°
Fecha: 2022/03/09 11:14:25-0500

MVCS
Por: JARA AGUIRRE Margarita Anelgrida FAU 20504743307 soft
Motivo: Doy V° B°
Fecha: 2022/03/09 11:00:55-0500

N°	Nombre del Local	Grupo [1]	Clase [2]	Denominación (Del SINABIP)	Código Patrimonial (Númerico)	Fechas de Adquisición	Estado [3]	Condición [4]
72	OFICINA PRINCIPAL	74	08	UNIDAD CENTRAL DE PROCESO - CPU 3.6 Ghz RAM 16 GB ALMACENAMIENTO 2 TB	740899500008	15/02/2018	Bueno	Activo
73	OFICINA PRINCIPAL	74	08	UNIDAD CENTRAL DE PROCESO - CPU 3.6 Ghz RAM 16 GB ALMACENAMIENTO 4 TB	740899500009	31/07/2018	Bueno	Activo
74	OFICINA PRINCIPAL	74	08	UNIDAD CENTRAL DE PROCESO - CPU 3.6 Ghz RAM 16 GB ALMACENAMIENTO 4 TB	740899500010	31/07/2018	Bueno	Activo
75	OFICINA PRINCIPAL	74	08	UNIDAD CENTRAL DE PROCESO - CPU 3.6 Ghz RAM 16 GB ALMACENAMIENTO 4 TB	740899500011	31/07/2018	Bueno	Activo
76	OFICINA PRINCIPAL	74	08	UNIDAD CENTRAL DE PROCESO - CPU 3.6 Ghz RAM 16 GB ALMACENAMIENTO 4 TB	740899500012	31/07/2018	Bueno	Activo
77	OFICINA PRINCIPAL	74	08	UNIDAD CENTRAL DE PROCESO - CPU 3.6 Ghz RAM 16 GB ALMACENAMIENTO 4 TB	740899500013	31/07/2018	Bueno	Activo
78	OFICINA PRINCIPAL	74	08	UNIDAD CENTRAL DE PROCESO - CPU 3.6 Ghz RAM 16 GB ALMACENAMIENTO 4 TB	740899500014	31/07/2018	Bueno	Activo
79	OFICINA PRINCIPAL	74	08	UNIDAD CENTRAL DE PROCESO - CPU 3.6 Ghz RAM 16 GB ALMACENAMIENTO 4 TB	740899500015	31/07/2018	Bueno	Activo
80	OFICINA PRINCIPAL	74	08	UNIDAD CENTRAL DE PROCESO - CPU 3.6 Ghz RAM 16 GB ALMACENAMIENTO 4 TB	740899500016	31/07/2018	Bueno	Activo
81	OFICINA PRINCIPAL	74	08	UNIDAD CENTRAL DE PROCESO - CPU 3.6 Ghz RAM 16 GB ALMACENAMIENTO 4 TB	740899500017	31/07/2018	Bueno	Activo
82	OFICINA PRINCIPAL	74	08	UNIDAD CENTRAL DE PROCESO - CPU 3.6 Ghz RAM 16 GB ALMACENAMIENTO 2 TB	740899500018	31/07/2018	Bueno	Activo
83	OFICINA PRINCIPAL	74	08	UNIDAD CENTRAL DE PROCESO - CPU 3.6 Ghz RAM 16 GB ALMACENAMIENTO 4 TB	740899500019	31/07/2018	Bueno	Activo
84	OFICINA PRINCIPAL	74	08	UNIDAD CENTRAL DE PROCESO - CPU 3.6 Ghz RAM 16 GB ALMACENAMIENTO 4 TB	740899500020	31/07/2018	Bueno	Activo
85	OFICINA PRINCIPAL	74	08	UNIDAD CENTRAL DE PROCESO - CPU 3.6 Ghz RAM 16 GB ALMACENAMIENTO 4 TB	740899500021	31/07/2018	Bueno	Activo
86	OFICINA PRINCIPAL	74	08	UNIDAD CENTRAL DE PROCESO - CPU 3.6 Ghz RAM 16 GB ALMACENAMIENTO 4 TB	740899500022	31/07/2018	Bueno	Activo
87	OFICINA PRINCIPAL	74	08	UNIDAD CENTRAL DE PROCESO - CPU 3.6 Ghz RAM 16 GB ALMACENAMIENTO 4 TB	740899500023	31/07/2018	Bueno	Activo
88	OFICINA PRINCIPAL	74	08	UNIDAD CENTRAL DE PROCESO - CPU 3.6 Ghz RAM 16 GB ALMACENAMIENTO 4 TB	740899500024	31/07/2018	Bueno	Activo
89	OFICINA PRINCIPAL	74	08	UNIDAD CENTRAL DE PROCESO - CPU 3.6 Ghz RAM 16 GB ALMACENAMIENTO 4 TB	740899500025	31/07/2018	Bueno	Activo
90	OFICINA PRINCIPAL	74	08	UNIDAD CENTRAL DE PROCESO - CPU 3.6 Ghz RAM 16 GB ALMACENAMIENTO 4 TB	740899500026	31/07/2018	Bueno	Activo
91	OFICINA PRINCIPAL	74	08	UNIDAD CENTRAL DE PROCESO - CPU	740899500027	19/02/2020	Bueno	Activo
92	OFICINA PRINCIPAL	74	08	UNIDAD CENTRAL DE PROCESO - CPU	740899500028	19/02/2020	Bueno	Activo
93	OFICINA PRINCIPAL	74	08	UNIDAD CENTRAL DE PROCESO - CPU	740899500029	19/02/2020	Bueno	Activo
94	OFICINA PRINCIPAL	74	08	UNIDAD CENTRAL DE PROCESO - CPU	740899500030	19/02/2020	Bueno	Activo

MVCS
Por: MASLUCAN CULQUI Jose Alfonso FAU 20504743307 hard
Motivo: Doy V° B°
Fecha: 2022/03/23 15:53:02-0500

MVCS
Por: RUBIO MORI Cesar FAU 20504743307 hard
Motivo: Doy V° B°
Fecha: 2022/03/09 11:14:25-0500

MVCS
Por: JARA AGUIRRE Margarita Anelgrida FAU 20504743307 soft
Motivo: Doy V° B°
Fecha: 2022/03/09 11:00:55-0500

N°	Nombre del Local	Grupo [1]	Clase [2]	Denominación (Del SINABIP)	Código Patrimonial (Númerico)	Fechas de Adquisición	Estado [3]	Condición [4]
95	OFICINA PRINCIPAL	74	08	UNIDAD CENTRAL DE PROCESO - CPU	740899500031	19/02/2020	Bueno	Activo
96	OFICINA PRINCIPAL	74	08	UNIDAD CENTRAL DE PROCESO - CPU	740899500032	19/02/2020	Bueno	Activo
97	OFICINA PRINCIPAL	74	08	UNIDAD CENTRAL DE PROCESO - CPU	740899500033	19/02/2020	Bueno	Activo
98	OFICINA PRINCIPAL	74	08	UNIDAD CENTRAL DE PROCESO - CPU	740899500034	19/02/2020	Bueno	Activo
99	OFICINA PRINCIPAL	74	08	UNIDAD CENTRAL DE PROCESO - CPU	740899500035	19/02/2020	Bueno	Activo
100	OFICINA PRINCIPAL	74	08	UNIDAD CENTRAL DE PROCESO - CPU	740899500036	19/02/2020	Bueno	Activo
101	OFICINA PRINCIPAL	74	08	UNIDAD CENTRAL DE PROCESO - CPU	740899500037	19/02/2020	Bueno	Activo
102	OFICINA PRINCIPAL	74	08	UNIDAD CENTRAL DE PROCESO - CPU	740899500038	19/02/2020	Bueno	Activo
103	OFICINA PRINCIPAL	74	08	UNIDAD CENTRAL DE PROCESO - CPU	740899500039	19/02/2020	Bueno	Activo
104	OFICINA PRINCIPAL	74	08	UNIDAD CENTRAL DE PROCESO - CPU	740899500040	17/12/2020	Bueno	Activo
105	OFICINA PRINCIPAL	74	08	UNIDAD CENTRAL DE PROCESO - CPU	740899500041	17/12/2020	Bueno	Activo
106	OFICINA PRINCIPAL	74	08	UNIDAD CENTRAL DE PROCESO - CPU	740899500042	17/12/2020	Bueno	Activo
107	OFICINA PRINCIPAL	74	08	UNIDAD CENTRAL DE PROCESO - CPU	740899500043	28/12/2020	Bueno	Activo
108	OFICINA PRINCIPAL	95	22	IMPRESORA DE TARJETAS	952246270001	18/12/2017	Bueno	Activo
109	OFICINA PRINCIPAL	95	22	SWITCH PARA RED DE 48 PUERTOS	952281170002	05/12/2018	Bueno	Activo
110	OFICINA PRINCIPAL	95	22	SISTEMA DE PROYECCIÓN MULTIMEDIA - PROYECTOR MULTIMEDIA PORTÁTIL HD	952278340001	27/12/2017	Bueno	Activo
111	OFICINA PRINCIPAL	95	22	SISTEMA DE PROYECCIÓN MULTIMEDIA - PROYECTOR MULTIMEDIA PORTÁTIL HD	952278340002	26/12/2018	Bueno	Activo
112	OFICINA PRINCIPAL	95	22	SISTEMA DE PROYECCIÓN MULTIMEDIA - PROYECTOR MULTIMEDIA PORTÁTIL HD	952278340003	10/12/2020	Bueno	Activo
113	OFICINA PRINCIPAL	95	22	SISTEMA DE PROYECCIÓN MULTIMEDIA - PROYECTOR MULTIMEDIA PORTÁTIL HD	952278340004	10/12/2020	Bueno	Activo
114	OFICINA PRINCIPAL	95	22	TELEVISOR A COLORES	952285140001	01/02/2018	Bueno	Activo
115	OFICINA PRINCIPAL	11	22	EQUIPO PARA AIRE ACONDICIONADO TIPO DOMESTICO DE 18000 BTU TIPO SPLIT	112236140001	13/03/2020	Malo	Activo
116	OFICINA PRINCIPAL	11	22	REFRIGERADORA ELECTRICA DOMESTICA	112263860001	05/12/2018	Bueno	Activo
117	OFICINA PRINCIPAL	25	22	ASPIRADORA ELECTRICA 1200 W	252200500001	16/05/2019	Bueno	Activo
118	OFICINA PRINCIPAL	46	22	ACUMULADOR DE ENERGIA - EQUIPO DE UPS	462200500001	09/11/2020	Bueno	Activo
119	OFICINA PRINCIPAL	46	22	ESTABILIZADOR DE 5 KVA	462252150001	02/08/2018	Bueno	Activo
120	OFICINA PRINCIPAL	46	22	ESTABILIZADOR DE 5 KVA	462252150002	02/08/2018	Bueno	Activo
121	OFICINA PRINCIPAL	11	22	VENTILADOR ELECTRICO INDUSTRIAL	112275740001		Malo	Activo
122	OFICINA PRINCIPAL	11	22	VENTILADOR ELECTRICO INDUSTRIAL	112275740002		Malo	Activo
123	OFICINA PRINCIPAL	11	22	VENTILADOR ELECTRICO DE PIE X 18 in	112279700001		Malo	Activo
124	OFICINA PRINCIPAL	11	22	VENTILADOR ELECTRICO DE PIE X 18 in	112279700002		Malo	Activo
125	OFICINA PRINCIPAL	11	22	VENTILADOR ELECTRICO DE PIE X 18 in	112279700003		Malo	Activo
126	OFICINA PRINCIPAL	11	22	VENTILADOR ELECTRICO DE PIE X 18 in	112279700004		Malo	Activo
127	OFICINA PRINCIPAL	11	22	VENTILADOR ELECTRICO DE PIE X 18 in	112279700005		Malo	Activo
128	OFICINA PRINCIPAL	11	22	VENTILADOR ELECTRICO DE PIE X 18 in	112279700006		Malo	Activo
129	OFICINA PRINCIPAL	11	22	VENTILADOR ELECTRICO DE PIE X 18 in	112279700007		Malo	Activo
130	OFICINA PRINCIPAL	11	22	VENTILADOR ELECTRICO DE PIE X 18 in	112279700008		Malo	Activo
131	OFICINA PRINCIPAL	11	22	VENTILADOR ELECTRICO DE PIE X 18 in	112279700009		Malo	Activo
132	OFICINA PRINCIPAL	11	22	VENTILADOR ELECTRICO DE PIE X 18 in	112279700010		Malo	Activo
133	OFICINA PRINCIPAL	11	22	VENTILADOR ELECTRICO DE PIE X 18 in	112279700011		Malo	Activo
134	OFICINA PRINCIPAL	11	22	VENTILADOR ELECTRICO TIPO COLUMNA O TORRE	112291580001	13/02/2018	Bueno	Activo
135	OFICINA PRINCIPAL	11	22	VENTILADOR ELECTRICO TIPO COLUMNA O TORRE	112291580002	13/02/2018	Bueno	Activo
136	OFICINA PRINCIPAL	11	22	VENTILADOR ELECTRICO TIPO COLUMNA O TORRE	112291580003	13/02/2018	Bueno	Activo
137	OFICINA PRINCIPAL	11	22	VENTILADOR ELECTRICO TIPO COLUMNA O TORRE	112291580004	26/12/2018	Bueno	Activo

MVCS
Por: MASLUCAN CULQUI Jose Alfonso FAU 20504743307 hard
Motivo: Doy V° B°
Fecha: 2022/03/23 15:53:02-0500

MVCS
Por: RUBIO MORI Cesar FAU 20504743307 hard
Motivo: Doy V° B°
Fecha: 2022/03/09 11:14:25-0500

MVCS
Por: JARA AGUIRRE Margarita Anelgrida FAU 20504743307 soft
Motivo: Doy V° B°
Fecha: 2022/03/09 11:00:55-0500

N°	Nombre del Local	Grupo [1]	Clase [2]	Denominación (Del SINABIP)	Código Patrimonial (Númerico)	Fechas de Adquisición	Estado [3]	Condición [4]
138	OFICINA PRINCIPAL	11	22	VENTILADOR ELECTRICO TIPO COLUMNA O TORRE	112291580005	28/12/2018	Bueno	Activo
139	OFICINA PRINCIPAL	11	22	VENTILADOR ELECTRICO TIPO COLUMNA O TORRE	112291580006	28/12/2018	Bueno	Activo
140	OFICINA PRINCIPAL	11	22	VENTILADOR ELECTRICO TIPO COLUMNA O TORRE	112291580007	28/12/2018	Bueno	Activo
141	OFICINA PRINCIPAL	11	22	VENTILADOR ELECTRICO TIPO COLUMNA O TORRE	112291580008	28/12/2018	Bueno	Activo
142	OFICINA PRINCIPAL	11	22	VENTILADOR ELECTRICO TIPO COLUMNA O TORRE	112291580009	28/12/2018	Bueno	Activo
143	OFICINA PRINCIPAL	11	22	VENTILADOR ELECTRICO TIPO COLUMNA O TORRE	112291580010	28/12/2018	Bueno	Activo
144	OFICINA PRINCIPAL	11	22	VENTILADOR ELECTRICO TIPO COLUMNA O TORRE	112291580011	28/12/2018	Bueno	Activo
145	OFICINA PRINCIPAL	11	22	VENTILADOR ELECTRICO TIPO COLUMNA O TORRE	112291580012	28/12/2018	Bueno	Activo
146	OFICINA PRINCIPAL	11	22	VENTILADOR ELECTRICO TIPO COLUMNA O TORRE	112291580013	28/12/2018	Bueno	Activo
147	OFICINA PRINCIPAL	11	22	VENTILADOR ELECTRICO TIPO COLUMNA O TORRE	112291580014	28/12/2018	Bueno	Activo
148	OFICINA PRINCIPAL	11	22	VENTILADOR ELECTRICO TIPO COLUMNA O TORRE	112291580015	28/12/2018	Bueno	Activo
149	OFICINA PRINCIPAL	74	08	DISCO DURO EXTERNO DE 2 TB	740818500001	12/02/2018	Bueno	Activo
150	OFICINA PRINCIPAL	74	08	DISCO DURO EXTERNO DE 2 TB	740818500002	12/02/2018	Bueno	Activo
151	OFICINA PRINCIPAL	74	08	DISCO DURO EXTERNO DE 2 TB	740818500003	12/02/2018	Bueno	Activo
152	OFICINA PRINCIPAL	74	08	DISCO DURO EXTERNO DE 2 TB	740818500004	12/02/2018	Bueno	Activo
153	OFICINA PRINCIPAL	74	08	DISCO DURO EXTERNO DE 2 TB	740818500005	07/11/2018	Bueno	Activo
154	OFICINA PRINCIPAL	74	08	DISCO DURO EXTERNO DE 2 TB	740818500006	07/11/2018	Bueno	Activo
155	OFICINA PRINCIPAL	74	08	DISCO DURO EXTERNO DE 2 TB	740818500007	07/11/2018	Bueno	Activo
156	OFICINA PRINCIPAL	74	08	DISCO DURO EXTERNO DE 2 TB	740818500008	07/11/2018	Bueno	Activo
157	OFICINA PRINCIPAL	74	08	DISCO DURO EXTERNO DE 2 TB	740818500009	07/11/2018	Bueno	Activo
158	OFICINA PRINCIPAL	74	08	LECTORA DE TARJETA INTELIGENTE PORTATIL	740870950001	27/08/2018	Bueno	Activo
159	OFICINA PRINCIPAL	74	08	LECTORA DE TARJETA INTELIGENTE PORTATIL	740870950002	27/08/2018	Bueno	Activo
160	OFICINA PRINCIPAL	74	08	TECLADO - KEYBOARD CON PUERTO USB	740895000005	28/12/2020	Bueno	Activo
161	OFICINA PRINCIPAL	74	08	TECLADO - KEYBOARD CON PUERTO USB	740895000006	28/12/2020	Bueno	Activo
162	OFICINA PRINCIPAL	74	08	TECLADO - KEYBOARD CON PUERTO USB	740895000007	28/12/2020	Bueno	Activo
163	OFICINA PRINCIPAL	74	08	TECLADO - KEYBOARD CON PUERTO USB	740895000008	28/12/2020	Bueno	Activo
164	OFICINA PRINCIPAL	74	08	TECLADO - KEYBOARD CON PUERTO USB	740895000009	28/12/2020	Bueno	Activo
165	OFICINA PRINCIPAL	74	08	TECLADO - KEYBOARD CON PUERTO USB	740895000010	28/12/2020	Bueno	Activo
166	OFICINA PRINCIPAL	74	08	VIDEO CAMARA PARA COMPUTADORA	740899920001	07/12/2020	Bueno	Activo
167	OFICINA PRINCIPAL	74	08	VIDEO CAMARA PARA COMPUTADORA	740899920002	07/12/2020	Bueno	Activo
168	OFICINA PRINCIPAL	74	08	VIDEO CAMARA PARA COMPUTADORA	740899920003	07/12/2020	Bueno	Activo
169	OFICINA PRINCIPAL	74	08	VIDEO CAMARA PARA COMPUTADORA	740899920004	07/12/2020	Bueno	Activo
170	OFICINA PRINCIPAL	74	08	VIDEO CAMARA PARA COMPUTADORA	740899920005	07/12/2020	Bueno	Activo
171	OFICINA PRINCIPAL	74	08	VIDEO CAMARA PARA COMPUTADORA	740899920006	07/12/2020	Bueno	Activo
172	OFICINA PRINCIPAL	74	22	CALCULADORA ELECTRONICA CON WINCHA	742205850001	02/02/2018	Bueno	Activo
173	OFICINA PRINCIPAL	74	22	CALCULADORA ELECTRONICA CON WINCHA	742205850002	02/02/2018	Bueno	Activo
174	OFICINA PRINCIPAL	74	22	SURTIDOR DE AGUA ELECTRICO - DISPENSADOR ELECTRICO	742299890001	29/01/2018	Bueno	Activo
175	OFICINA PRINCIPAL	74	22	SURTIDOR DE AGUA ELECTRICO - DISPENSADOR ELECTRICO	742299890002	29/01/2018	Bueno	Activo
176	OFICINA PRINCIPAL	74	22	SURTIDOR DE AGUA ELECTRICO - DISPENSADOR ELECTRICO	742299890003	17/08/2018	Bueno	Activo
177	OFICINA PRINCIPAL	74	22	SURTIDOR DE AGUA ELECTRICO - DISPENSADOR ELECTRICO	742299890004	17/08/2018	Bueno	Activo
178	OFICINA PRINCIPAL	74	64	ARCHIVADOR DE MELAMINA DE 4 GAVETAS	746403550001	19/09/2018	Bueno	Activo
179	OFICINA PRINCIPAL	74	64	ARCHIVADOR DE MELAMINA DE 4 GAVETAS	746403550002	19/09/2018	Bueno	Activo
180	OFICINA PRINCIPAL	74	64	CARRO DE METAL TRANSPORTADOR	746427620001	11/04/2018	Bueno	Activo
181	OFICINA PRINCIPAL	74	64	CARRO DE METAL TRANSPORTADOR PLEGABLE CON PLATAFORMA DE METAL	746427620002	11/04/2018	Bueno	Activo

MVCS
Por: MASLUCAN CULQUI Jose Alfonso FAU 20504743307 hard
Motivo: Doy V° B°
Fecha: 2022/03/23 15:53:02-0500

MVCS
Por: RUBIO MORI Cesar FAU 20504743307 hard
Motivo: Doy V° B°
Fecha: 2022/03/09 11:14:25-0500

MVCS
Por: JARA AGUIRRE Margarita Anelgrida FAU 20504743307 soft
Motivo: Doy V° B°
Fecha: 2022/03/09 11:00:55-0500

N°	Nombre del Local	Grupo [1]	Clase [2]	Denominación (Del SINABIP)	Código Patrimonial (Númerico)	Fechas de Adquisición	Estado [3]	Condición [4]
182	OFICINA PRINCIPAL	74	64	CREDENZA DE MELAMINA	746432710002	08/01/2018	Bueno	Activo
183	OFICINA PRINCIPAL	74	64	CREDENZA DE MELAMINA	746432710003	08/01/2018	Bueno	Activo
184	OFICINA PRINCIPAL	74	64	CREDENZA DE MELAMINA	746432710004	08/01/2018	Bueno	Activo
185	OFICINA PRINCIPAL	74	64	ESCRITORIO DE MELAMINA	746437450003	20/02/2018	Bueno	Activo
186	OFICINA PRINCIPAL	74	64	ESCRITORIO DE MELAMINA	746437450004	20/02/2018	Bueno	Activo
187	OFICINA PRINCIPAL	74	64	ESCRITORIO DE MELAMINA	746437450005	20/02/2018	Bueno	Activo
188	OFICINA PRINCIPAL	74	64	ESCRITORIO DE MELAMINA	746437450006	20/02/2018	Bueno	Activo
189	OFICINA PRINCIPAL	74	64	ESCRITORIO DE MELAMINA	746437450007	20/02/2018	Bueno	Activo
190	OFICINA PRINCIPAL	74	64	ESCRITORIO DE MELAMINA	746437450008	20/02/2018	Bueno	Activo
191	OFICINA PRINCIPAL	74	64	ESCRITORIO DE MELAMINA	746437450009	04/07/2018	Bueno	Activo
192	OFICINA PRINCIPAL	74	64	ESCRITORIO DE MELAMINA	746437450010	04/07/2018	Bueno	Activo
193	OFICINA PRINCIPAL	74	64	ESCRITORIO DE MELAMINA	746437450011	04/07/2018	Bueno	Activo
194	OFICINA PRINCIPAL	74	64	ESCRITORIO DE MELAMINA	746437450012	04/07/2018	Bueno	Activo
195	OFICINA PRINCIPAL	74	64	ESCRITORIO DE MELAMINA	746437450013	04/07/2018	Bueno	Activo
196	OFICINA PRINCIPAL	74	64	ESCRITORIO DE MELAMINA	746437450014	04/07/2018	Bueno	Activo
197	OFICINA PRINCIPAL	74	64	ESCRITORIO DE MELAMINA	746437450015	04/07/2018	Bueno	Activo
198	OFICINA PRINCIPAL	74	64	ESCRITORIO DE MELAMINA	746437450016	04/07/2018	Bueno	Activo
199	OFICINA PRINCIPAL	74	64	ESCRITORIO DE MELAMINA	746437450017	04/07/2018	Bueno	Activo
200	OFICINA PRINCIPAL	74	64	ESCRITORIO DE MELAMINA	746437450018	04/07/2018	Bueno	Activo
201	OFICINA PRINCIPAL	74	64	ESCRITORIO DE MELAMINA	746437450019	04/07/2018	Bueno	Activo
202	OFICINA PRINCIPAL	74	64	ESTANTE ARCHIVADOR DE MELAMINA	746440330001	04/07/2018	Bueno	Activo
203	OFICINA PRINCIPAL	74	64	ESTANTE ARCHIVADOR DE MELAMINA	746440330002	04/07/2018	Bueno	Activo
204	OFICINA PRINCIPAL	74	64	ESTANTE ARCHIVADOR DE MELAMINA	746440330003	08/01/2018	Bueno	Activo
205	OFICINA PRINCIPAL	74	64	ESTANTE ARCHIVADOR DE MELAMINA	746440330004	08/01/2018	Bueno	Activo
206	OFICINA PRINCIPAL	74	64	ESTANTE ARCHIVADOR DE MELAMINA	746440330005	08/01/2018	Bueno	Activo
207	OFICINA PRINCIPAL	74	64	ESTANTE ARCHIVADOR DE MELAMINA	746440330006	08/01/2018	Bueno	Activo
208	OFICINA PRINCIPAL	74	64	ESTANTE DE METAL DE 5 DIVISIONES	746441860002	05/06/2018	Bueno	Activo
209	OFICINA PRINCIPAL	74	64	ESTANTE DE METAL DE 1 CUERPO 5 DIVISIONES	746441860003	15/10/2018	Bueno	Activo
210	OFICINA PRINCIPAL	74	64	ESTANTE DE METAL DE 1 CUERPO 5 DIVISIONES	746441860004	15/10/2018	Bueno	Activo
211	OFICINA PRINCIPAL	74	64	ESTANTE DE METAL DE 1 CUERPO 5 DIVISIONES	746441860005	15/10/2018	Bueno	Activo
212	OFICINA PRINCIPAL	74	64	ESTANTE DE METAL DE 1 CUERPO 5 DIVISIONES	746441860006	15/10/2018	Bueno	Activo
213	OFICINA PRINCIPAL	74	64	ESTANTE DE METAL DE 1 CUERPO 5 DIVISIONES	746441860007	15/10/2018	Bueno	Activo
214	OFICINA PRINCIPAL	74	64	ESTANTE DE METAL DE 1 CUERPO 5 DIVISIONES	746441860008	20/02/2018	Bueno	Activo
215	OFICINA PRINCIPAL	74	64	ESTANTE DE METAL DE 2 CUERPOS	746441860009	20/02/2018	Bueno	Activo
216	OFICINA PRINCIPAL	74	64	ESTANTE DE METAL DE 2 CUERPOS 5 DIVISIONES	746441860010	20/02/2018	Bueno	Activo
217	OFICINA PRINCIPAL	74	64	ESTANTE DE METAL DE 3 CUERPOS	746441860011	20/02/2018	Bueno	Activo
218	OFICINA PRINCIPAL	74	64	ESTANTE DE METAL DE 3 CUERPOS 5 DIVISIONES	746441860012	20/02/2018	Bueno	Activo
219	OFICINA PRINCIPAL	74	64	SILLA FIJA DE METAL	746481870001	04/07/2018	Bueno	Activo
220	OFICINA PRINCIPAL	74	64	SILLA FIJA DE METAL	746481870002	04/07/2018	Bueno	Activo
221	OFICINA PRINCIPAL	74	64	SILLA FIJA DE METAL	746481870003	04/07/2018	Bueno	Activo
222	OFICINA PRINCIPAL	74	64	SILLA FIJA DE METAL	746481870004	04/07/2018	Bueno	Activo
223	OFICINA PRINCIPAL	74	64	SILLA FIJA DE METAL	746481870005	04/07/2018	Bueno	Activo
224	OFICINA PRINCIPAL	74	64	SILLA FIJA DE METAL	746481870006	04/07/2018	Bueno	Activo
225	OFICINA PRINCIPAL	74	64	SILLA FIJA DE METAL	746481870007	04/07/2018	Bueno	Activo
226	OFICINA PRINCIPAL	74	64	SILLA FIJA DE METAL	746481870008	04/07/2018	Bueno	Activo
227	OFICINA PRINCIPAL	74	64	SILLA FIJA DE METAL	746481870009	04/07/2018	Bueno	Activo
228	OFICINA PRINCIPAL	74	64	SILLA GIRATORIA DE METAL CON BRAZOS	746483900001	04/07/2018	Bueno	Activo
229	OFICINA PRINCIPAL	74	64	SILLA GIRATORIA DE METAL CON BRAZOS	746483900002	04/07/2018	Bueno	Activo

MVCS
Por: MASLUCAN CULQUI Jose Alfonso FAU 20504743307 hard
Motivo: Doy V° B°
Fecha: 2022/03/23 15:53:02-0500

MVCS
Por: RUBIO MORI Cesar FAU 20504743307 hard
Motivo: Doy V° B°
Fecha: 2022/03/09 11:14:25-0500

MVCS
Por: JARA AGUIRRE Margarita Anelgrida FAU 20504743307 soft
Motivo: Doy V° B°
Fecha: 2022/03/09 11:00:55-0500

N°	Nombre del Local	Grupo [1]	Clase [2]	Denominación (Del SINABIP)	Código Patrimonial (Númerico)	Fechas de Adquisición	Estado [3]	Condición [4]
230	OFICINA PRINCIPAL	74	64	SILLA GIRATORIA DE METAL CON BRAZOS	746483900003	04/07/2018	Bueno	Activo
231	OFICINA PRINCIPAL	74	64	SILLA GIRATORIA DE METAL CON BRAZOS	746483900004	04/07/2018	Bueno	Activo
232	OFICINA PRINCIPAL	74	64	SILLA GIRATORIA DE METAL CON BRAZOS	746483900005	04/07/2018	Bueno	Activo
233	OFICINA PRINCIPAL	74	64	SILLA GIRATORIA DE METAL CON BRAZOS	746483900006	04/07/2018	Bueno	Activo
234	OFICINA PRINCIPAL	74	64	SILLA GIRATORIA DE METAL CON BRAZOS	746483900007	04/07/2018	Bueno	Activo
235	OFICINA PRINCIPAL	74	64	SILLA GIRATORIA DE METAL CON BRAZOS	746483900008	04/07/2018	Bueno	Activo
236	OFICINA PRINCIPAL	74	64	SILLA GIRATORIA DE METAL CON BRAZOS	746483900009	04/07/2018	Bueno	Activo
237	OFICINA PRINCIPAL	74	64	SILLA GIRATORIA DE METAL CON BRAZOS	746483900010	04/07/2018	Bueno	Activo
238	OFICINA PRINCIPAL	74	64	SILLA GIRATORIA DE METAL CON BRAZOS	746483900011	04/07/2018	Bueno	Activo
239	OFICINA PRINCIPAL	74	64	SILLA GIRATORIA DE METAL CON BRAZOS	746483900012	04/07/2018	Bueno	Activo

MVCS
Por: MASLUCAN CULQUI Jose Alfonso FAU 20504743307 hard
Motivo: Doy V° B°
Fecha: 2022/03/23 15:53:02-0500

MVCS
Por: RUBIO MORI Cesar FAU 20504743307 hard
Motivo: Doy V° B°
Fecha: 2022/03/09 11:14:25-0500

MVCS
Por: JARA AGUIRRE Margarita Anelgrida FAU 20504743307 soft
Motivo: Doy V° B°
Fecha: 2022/03/09 11:00:55-0500

N°	Nombre del Local	Grupo [1]	Clase [2]	Denominación (Del SINABIP)	Código Patrimonial (Númerico)	Fechas de Adquisición	Estado [3]	Condición [4]
240	OFICINA PRINCIPAL	74	64	SILLA GIRATORIA DE METAL CON BRAZOS	746483900013	04/07/2018	Bueno	Activo
241	OFICINA PRINCIPAL	74	64	SILLA GIRATORIA DE METAL CON BRAZOS	746483900014	08/01/2018	Bueno	Activo
242	OFICINA PRINCIPAL	74	64	SILLA GIRATORIA DE METAL CON BRAZOS	746483900015	08/01/2018	Bueno	Activo
243	OFICINA PRINCIPAL	74	64	SILLA GIRATORIA DE METAL CON BRAZOS	746483900016	08/01/2018	Bueno	Activo
244	OFICINA PRINCIPAL	74	64	SILLA GIRATORIA DE METAL CON BRAZOS	746483900017	08/01/2018	Bueno	Activo
245	OFICINA PRINCIPAL	74	64	SILLA GIRATORIA DE METAL CON BRAZOS	746483900018	08/01/2018	Bueno	Activo
246	OFICINA PRINCIPAL	74	64	SILLA GIRATORIA DE METAL CON BRAZOS	746483900019	08/01/2018	Bueno	Activo
247	OFICINA PRINCIPAL	74	64	SILLA GIRATORIA DE METAL CON BRAZOS	746483900020	08/01/2018	Bueno	Activo
248	OFICINA PRINCIPAL	74	64	SILLA GIRATORIA DE METAL CON BRAZOS	746483900021	08/01/2018	Bueno	Activo
249	OFICINA PRINCIPAL	74	64	SILLA GIRATORIA DE METAL CON BRAZOS	746483900022	08/01/2018	Bueno	Activo
250	OFICINA PRINCIPAL	74	64	SILLA GIRATORIA DE METAL CON BRAZOS	746483900023	08/01/2018	Bueno	Activo
251	OFICINA PRINCIPAL	74	64	SILLA GIRATORIA DE METAL CON BRAZOS	746483900024	08/01/2018	Bueno	Activo
252	OFICINA PRINCIPAL	74	64	SILLA GIRATORIA DE METAL CON BRAZOS	746483900025	08/01/2018	Bueno	Activo
253	OFICINA PRINCIPAL	74	64	SILLA GIRATORIA DE METAL CON BRAZOS	746483900026	08/01/2018	Bueno	Activo
254	OFICINA PRINCIPAL	74	64	SILLA GIRATORIA DE METAL CON BRAZOS	746483900027	08/01/2018	Bueno	Activo
255	OFICINA PRINCIPAL	74	64	SILLA GIRATORIA DE METAL CON BRAZOS	746483900028	08/01/2018	Bueno	Activo
256	OFICINA PRINCIPAL	74	64	SILLA GIRATORIA DE METAL CON BRAZOS	746483900029	08/01/2018	Bueno	Activo
257	OFICINA PRINCIPAL	74	64	SILLA GIRATORIA DE METAL CON BRAZOS	746483900030	08/01/2018	Bueno	Activo
258	OFICINA PRINCIPAL	74	64	SILLA GIRATORIA DE METAL CON BRAZOS	746483900031	08/01/2018	Bueno	Activo
259	OFICINA PRINCIPAL	74	64	SILLA GIRATORIA DE METAL CON BRAZOS	746483900032	08/01/2018	Bueno	Activo
260	OFICINA PRINCIPAL	74	64	SILLA GIRATORIA DE METAL CON BRAZOS	746483900033	08/01/2018	Bueno	Activo
261	OFICINA PRINCIPAL	74	64	SILLA GIRATORIA DE METAL CON BRAZOS TIPO GERENCIAL	746483900034	08/01/2018	Bueno	Activo
262	OFICINA PRINCIPAL	74	08	COMPUTADORA PERSONAL PORTATIL	740805000001	5/11/2021	Bueno	Activo
263	OFICINA PRINCIPAL	74	08	COMPUTADORA PERSONAL PORTATIL	740805000002	5/11/2021	Bueno	Activo
264	OFICINA PRINCIPAL	74	08	TABLETA PAD	740894930001	5/11/2021	Bueno	Activo
265	OFICINA PRINCIPAL	74	64	SILLA GIRATORIA DE METAL CON BRAZOS	746483900035	26/11/2021	Bueno	Activo
266	OFICINA PRINCIPAL	74	64	SILLA GIRATORIA DE METAL CON BRAZOS	746483900036	26/11/2021	Bueno	Activo
267	OFICINA PRINCIPAL	74	64	SILLA GIRATORIA DE METAL CON BRAZOS	746483900037	26/11/2021	Bueno	Activo
268	OFICINA PRINCIPAL	74	64	SILLA GIRATORIA DE METAL CON BRAZOS	746483900038	26/11/2021	Bueno	Activo

MVCS
Por: MASLUCAN CULQUI Jose Alfonso FAU 20504743307 hard
Motivo: Doy V° B°
Fecha: 2022/03/23 15:53:02-0500

MVCS
Por: RUBIO MORI Cesar FAU 20504743307 hard
Motivo: Doy V° B°
Fecha: 2022/03/09 11:14:25-0500

MVCS
Por: JARA AGUIRRE Margarita Anelgrida FAU 20504743307 soft
Motivo: Doy V° B°
Fecha: 2022/03/09 11:00:55-0500

N°	Nombre del Local	Grupo [1]	Clase [2]	Denominación (Del SINABIP)	Código Patrimonial (Númerico)	Fechas de Adquisición	Estado [3]	Condición [4]
269	OFICINA PRINCIPAL	74	64	SILLA GIRATORIA DE METAL CON BRAZOS	746483900039	26/11/2021	Bueno	Activo
270	OFICINA PRINCIPAL	74	64	SILLA GIRATORIA DE METAL CON BRAZOS	746483900040	26/11/2021	Bueno	Activo
271	OFICINA PRINCIPAL	74	64	SILLA GIRATORIA DE METAL CON BRAZOS	746483900041	25/11/2021	Bueno	Activo
272	OFICINA PRINCIPAL	74	64	SILLA GIRATORIA DE METAL CON BRAZOS	746483900042	25/11/2021	Bueno	Activo
273	OFICINA PRINCIPAL	74	64	SILLA GIRATORIA DE METAL CON BRAZOS	746483900043	25/11/2021	Bueno	Activo
274	OFICINA PRINCIPAL	74	64	SILLA GIRATORIA DE METAL CON BRAZOS	746483900044	25/11/2021	Bueno	Activo
275	OFICINA PRINCIPAL	74	64	SILLA GIRATORIA DE METAL CON BRAZOS	746483900045	25/11/2021	Bueno	Activo
276	OFICINA PRINCIPAL	74	64	SILLA GIRATORIA DE METAL CON BRAZOS	746483900046	25/11/2021	Bueno	Activo
277	OFICINA PRINCIPAL	74	64	SILLA GIRATORIA DE METAL CON BRAZOS	746483900047	25/11/2021	Bueno	Activo
278	OFICINA PRINCIPAL	74	64	SILLA GIRATORIA DE METAL CON BRAZOS	746483900048	25/11/2021	Bueno	Activo
279	OFICINA PRINCIPAL	74	64	SILLA GIRATORIA DE METAL CON BRAZOS	746483900049	25/11/2021	Bueno	Activo
280	OFICINA PRINCIPAL	74	64	SILLA GIRATORIA DE METAL CON BRAZOS	746483900050	25/11/2021	Bueno	Activo
281	OFICINA PRINCIPAL	74	64	SILLA GIRATORIA DE METAL CON BRAZOS	746483900051	25/11/2021	Bueno	Activo
282	OFICINA PRINCIPAL	74	64	SILLA GIRATORIA DE METAL CON BRAZOS	746483900052	25/11/2021	Bueno	Activo
283	OFICINA PRINCIPAL	74	64	SILLA GIRATORIA DE METAL CON BRAZOS	746483900053	25/11/2021	Bueno	Activo
284	OFICINA PRINCIPAL	74	64	SILLA GIRATORIA DE METAL CON BRAZOS	746483900054	25/11/2021	Bueno	Activo
285	OFICINA PRINCIPAL	74	64	SILLA GIRATORIA DE METAL CON BRAZOS	746483900055	25/11/2021	Bueno	Activo
286	OFICINA PRINCIPAL	74	64	SILLA GIRATORIA DE METAL CON BRAZOS	746483900056	25/11/2021	Bueno	Activo
287	OFICINA PRINCIPAL	74	64	SILLA GIRATORIA DE METAL CON BRAZOS	746483900057	25/11/2021	Bueno	Activo
288	OFICINA PRINCIPAL	74	64	SILLA GIRATORIA DE METAL CON BRAZOS	746483900058	25/11/2021	Bueno	Activo
289	OFICINA PRINCIPAL	74	64	SILLA GIRATORIA DE METAL CON BRAZOS	746483900059	25/11/2021	Bueno	Activo
290	OFICINA PRINCIPAL	74	64	SILLA GIRATORIA DE METAL CON BRAZOS	746483900060	25/11/2021	Bueno	Activo
291	OFICINA PRINCIPAL	74	64	SILLA GIRATORIA DE METAL CON BRAZOS	746483900061	13/12/2021	Bueno	Activo
292	OFICINA PRINCIPAL	74	64	SILLA GIRATORIA DE METAL CON BRAZOS	746483900062	13/12/2021	Bueno	Activo
293	OFICINA PRINCIPAL	74	64	SILLA GIRATORIA DE METAL CON BRAZOS	746483900063	13/12/2021	Bueno	Activo
294	OFICINA PRINCIPAL	74	64	SILLA GIRATORIA DE METAL CON BRAZOS	746483900064	13/12/2021	Bueno	Activo
295	OFICINA PRINCIPAL	74	64	SILLA GIRATORIA DE METAL CON BRAZOS	746483900065	13/12/2021	Bueno	Activo
296	OFICINA PRINCIPAL	74	64	SILLA GIRATORIA DE METAL CON BRAZOS	746483900066	13/12/2021	Bueno	Activo
297	OFICINA PRINCIPAL	74	64	SILLA GIRATORIA DE METAL CON BRAZOS	746483900067	13/12/2021	Bueno	Activo

MVCS
Por: MASLUCAN CULQUI Jose Alfonso FAU 20504743307 hard
Motivo: Doy V° B°
Fecha: 2022/03/23 15:53:02-0500

MVCS
Por: RUBIO MORI Cesar FAU 20504743307 hard
Motivo: Doy V° B°
Fecha: 2022/03/09 11:14:25-0500

MVCS
Por: JARA AGUIRRE Margarita Anelgrida FAU 20504743307 soft
Motivo: Doy V° B°
Fecha: 2022/03/09 11:00:55-0500

N°	Nombre del Local	Grupo [1]	Clase [2]	Denominación (Del SINABIP)	Código Patrimonial (Númerico)	Fechas de Adquisición	Estado [3]	Condición [4]
298	OFICINA PRINCIPAL	74	64	SILLA GIRATORIA DE METAL CON BRAZOS	746483900068	13/12/2021	Bueno	Activo
299	OFICINA PRINCIPAL	74	64	SILLA GIRATORIA DE METAL CON BRAZOS	746483900069	13/12/2021	Bueno	Activo
300	OFICINA PRINCIPAL	74	64	SILLA GIRATORIA DE METAL CON BRAZOS	746483900070	13/12/2021	Bueno	Activo
301	OFICINA PRINCIPAL	74	64	SILLA GIRATORIA DE METAL CON BRAZOS	746483900071	13/12/2021	Bueno	Activo
302	OFICINA PRINCIPAL	74	64	SILLA GIRATORIA DE METAL CON BRAZOS	746483900072	13/12/2021	Bueno	Activo
303	OFICINA PRINCIPAL	74	64	SILLA GIRATORIA DE METAL CON BRAZOS	746483900073	13/12/2021	Bueno	Activo
304	OFICINA PRINCIPAL	74	64	SILLA GIRATORIA DE METAL CON BRAZOS	746483900074	13/12/2021	Bueno	Activo
305	OFICINA PRINCIPAL	74	64	SILLA GIRATORIA DE METAL CON BRAZOS	746483900075	13/12/2021	Bueno	Activo
306	OFICINA PRINCIPAL	95	22	SISTEMA DE VIDEOCONFERENCIA CON PANTALLA DE 85 in	952279000001	30/12/2021	Bueno	Activo
307	OFICINA PRINCIPAL	74	64	ESTANTE DE METAL DE 5 DIVISIONES	746441860001	5/06/2018	Bueno	Activo

1 LEYENDA GRUPO
04 Agrícola y Pesquero
11 Aire Acondicionado y Refrigeración
18 Animales
25 Aseo Y Limpieza
32 Cocina Y Comedor
39 Cultura Y Arte
46 Electricidad Y Electrónica
53 Hospitalización
60 Instrumento De Medición
67 Maquinaria Vehículos Y Otros
74 Oficina
81 Recreación Y Deporte
88 Seguridad Industrial
95 Telecomunicaciones

2 LEYENDA CLASE
O4 Aereonave
08 Cómputo
22 Equipo
29 Ferrocarril
36 Maquinaria Pesada
50 Máquina
64 Mobiliario
71 Nave o Artefacto Naval
78 Producción Y Seguridad
82 Vehículo

3 ESTADO
Bueno
Chatarra
Malo
Nuevo
Regular

4 CONDICION
Activo
Baja

MVCS
Por: MASLUCAN CULQUI Jose Alfonso FAU 20504743307 hard
Motivo: Doy V° B°
Fecha: 2022/03/23 15:53:02-0500

FIRMA DIGITAL
PERÚ Ministerio de Vivienda, Construcción y Saneamiento
VIVIENDA
Firmado digitalmente por:MASLUCAN CULQUI Jose Alfonso FAU 20504743307 hard
Motivo: En señal de conformidad
Fecha: 2022/03/23 15:55:43-0500

MVCS
Por: RUBIO MORI Cesar FAU 20504743307 hard
Motivo: Doy V° B°
Fecha: 2022/03/09 11:14:25-0500

SISTEMA ADMINISTRATIVO DE ABASTECIMIENTO
ANEXO 7.5
VEHICULOS Y MAQUINARIAS

1 Sector		**NO APLICA**
2 Pliego		**NO APLICA**
3 Unidad Ejecutora		**NO APLICA**
4 Fecha Corte	30/06/2021	

N°	Nombre del Local	Código Patrimonial (Numérico)	Tipo (Vehículo o Maquinaria)	Placa /N° Serie	Modelo
	NO SE CUENTA CON VEHICULOS				

FIRMA DIGITAL
PERÚ Ministerio de Vivienda, Construcción y Saneamiento
VIVIENDA

Firmado digitalmente por:MASLUCAN CULQUI Jose Alfonso FAU 20504743307 hard
Motivo: En señal de conformidad
Fecha: 2022/03/23 15:50:08-0500

MVCS
Por: RUBIO MORI Cesar FAU 20504743307 hard
Motivo: Doy V° B°
Fecha: 2022/03/09 12:56:44-0500

N°	Marca	Año	Estado de Conservación (Operativo o Inoperativo)

FIRMA DIGITAL

PERÚ Ministerio de Vivienda, Construcción y Saneamiento

VIVIENDA

Firmado digitalmente por:MASLUCAN CULQUI Jose Alfonso FAU 20504743307 hard
Motivo: En señal de conformidad
Fecha: 2022/03/23 15:50:08-0500

MVCS
Por: RUBIO MORI Cesar FAU 20504743307 hard
Motivo: Doy V° B°
Fecha: 2022/03/09 12:56:44-0500

SISTEMA ADMINISTRATIVO DE ABASTECIMIENTO

ANEXO 7.6

OTROS BIENES: APLICATIVOS INFORMÁTICOS

1 Sector	VIVIENDA, CONSTRUCCION Y SANEAMIENTO
2 Pliego	MINISTRIO DE VIVIENDA, CONSTRUCCION Y SANEAMIENTO
3 Unidad Ejecutora	006- 1691 PROGRAMA AGUA SEGURA PARA LIMA Y CALLAO
4 Fecha Corte	31/12/2021

N°	Nombre de Aplicación Informática	Objetivo	U.O. Propietaria	Estado	Año de última actualización
	1	2	3	4	5
1	SIGA	Optimizar la Gestion financiera Administrativa	ADMINISTRACION	EN OPERACIÓN	05/03/2022
2	SIAF	Ordena y simplifica los procesos de Gestion Administrativa	ADMINISTRACION	EN OPERACIÓN	04/01/2022

REGLA	
1	Nombre de cada Aplicación Informática
2	Precisión del Objetivo de la Aplicación Informática
3	Precisar la Unidad Orgánica Propietaria que administra la Aplicación Informática
4	Estado: Análisis y Diseño/ En Desarrollo/ En Operación / Descontinuado (en los últimos 3 años)
5	Precisión de último año de actualización

FIRMA DIGITAL
VIVIENDA
Firmado digitalmente por:ASCURRA PERALTA Ronald Andres FAU 20504743307 soft
Motivo: En señal de conformidad
Fecha: 2022/03/10 10:04:30-0500

FIRMA DIGITAL
VIVIENDA
Firmado digitalmente por:RUBIO MORI Cesar FAU 20504743307 hard
Motivo: En señal de conformidad
Fecha: 2022/03/10 10:17:17-0500

FIRMA DIGITAL
VIVIENDA
Firmado digitalmente por:MASLUCAN CULQUI Jose Alfonso FAU 20504743307 hard
Motivo: En señal de conformidad
Fecha: 2022/03/23 15:48:27-0500

SISTEMA ADMINISTRATIVO DE GESTIÓN DE RECURSOS HUMANOS

ANEXO 8.1

GESTIÓN DE RECURSOS HUMANOS

Relación de Personal CAP/CAS/Otras Modalidades (1)

FIRMA DIGITAL
VIVIENDA
Firmado digitalmente por:RUBIO MORI Cesar FAU 20504743307 hard
Motivo: En señal de conformidad
Fecha: 2022/03/09 18:56:33-0500

1	**Sector**	VIVIENDA, CONSTRUCCIÓN Y SANEAMIENTO
2	**Pliego**	037
3	**Unidad Ejecutora**	006
4	**Fecha Corte del Reporte***	31/12/2021

							Consigar datos, solo si la plaza esta en estado: "Cubierta"							
N°	**Código de entidad**	**Código de la Plaza a contratar**	**Denominación de la plaza a contratar**	**Fecha o período programado (2)**	**Modalidad de contratación (3)**	**Estado de la plaza (4)**	**Tipo de documento (5)**	**N° de documento**	**Nombres y Apellidos**	**Fecha de inicio del vínculo laboral o contractual (6)**	**Fecha final del vínculo laboral o contractual (6)**	**Remuneración programada de la plaza (S/)**	**Remuneración pagada: Bruta (S/) (7)**	**Remuneración pagada: Neta (S/)(7)**
1	1691	165	COORDINADOR DE PROYECTO		CAS	CUBIERTA	DNI	42225023	ARACA CCAMAPAZA ALEX WILLY	29/09/2020	INDETERMINADO	9,733.02	12,000.00	9,733.02
2	1691	177	ASISTENTE TECNICO INFORMATICO		CAS	CUBIERTA	DNI	42340396	ASCURRA PERALTA RONALD ANDRES	15/08/2019	INDETERMINADO	4,280.00	5,000.00	4,280.00
3	1691	158	ASISTENTE TÉCNICO ADMINISTRATIVO		CAS	CUBIERTA	DNI	41585416	AVELLANEDA MAZUR NESTOR DAN	15/08/2019	INDETERMINADO	4,280.00	5,000.00	4,280.00
4	1691	166	COORDINADOR DE PROYECTOS		CAS	CUBIERTA	DNI	08605671	CARRASCO COAQUIRA JUAN WILFREDO	15/02/2019	INDETERMINADO	9,930.00	12,000.00	9,930.00
5	1691	167	ESPECIALISTA EN COSTOS, PRESUPUESTO Y PLANIFICACION		CAS	CUBIERTA	DNI	45420541	CASTAÑEDA ALVARADO JORGE ANDREI	20/10/2020	INDETERMINADO	9,749.82	12,000.00	9,749.82
6	1691	182	ESPECIALISTA EN PRESUPUESTO		CAS	CUBIERTA	DNI	45747557	CHITE ESPINOZA EDGAR IVAN	01/02/2020	INDETERMINADO	8,302.00	10,000.00	8,302.00
7	1691	156	DIRECTORA DE LA UNIDAD DE PLANEAMIENTO Y PRESUPUESTO		CAS	CUBIERTA	DNI	40739407	CONTRERAS VILLAR JESSIKA PAOLA	02/01/2020	DESIGNADO	11,575.82	14,000.00	11,575.82
8	1691	190	COORDINADOR DE PROYECTO		CAS	CUBIERTA	DNI	40292978	DIAZ PONCE ERICK NORBERTO	18/05/2021	31/03/2022	9,914.22	12,000.00	9,914.22
9	1691		DIRECTOR DE LA UNIDAD DE ADMINISTRACION		CAS	CUBIERTA	DNI	29606789	ENRIQUEZ GUTIERREZ CESAR AUGUSTO	01/09/2021	07/12/2021	2,897.83	3,266.67	2,897.83
10	1691	168	ASISTENTE EN SEGUIMIENTO Y MONITOREO		CAS	CUBIERTA	DNI	44168791	ESCALANTE RIOS MAURICIO ARMANDO	03/12/2019	INDETERMINADO	5,481.20	6,500.00	5,481.20
11	1691	169	COORDINADOR DE OBRA		CAS	CUBIERTA	DNI	03692501	EUSEBIO ROJAS JOSE DAVID	01/10/2019	INDETERMINADO	9,935.82	12,000.00	9,935.82
12	1691	183	ESPECIALISTA DE TESORERIA		CAS	CUBIERTA	DNI	09885127	FLORES ALARCON LUIS FERNANDO	17/11/2020	INDETERMINADO	8,966.00	11,000.00	8,966.00
13	1691	179	ASISTENTE ADMINISTRATIVO PARA PLANEAMIENTO Y PRESUPUESTO		CAS	CUBIERTA	DNI	01143822	GATICA VELA NORITH	01/02/2020	INDETERMINADO	4,998.60	6,000.00	4,998.60
14	1691	180	ANALISTA TECNICO EN ESTUDIOS		CAS	CUBIERTA	DNI	40452530	GUTIERREZ AYMACHOQUE HEBER GREGORIO	23/12/2020	INDETERMINADO	5,474.70	6,500.00	5,474.70
15	1691	184	ANALISTA TECNICO EN ESTUDIOS		CAS	CUBIERTA	DNI	47044173	HUACANCA DE LA CRUZ CARMEN JANNET	01/10/2020	INDETERMINADO	5,878.10	7,000.00	5,878.10
16	1691	159	ESPECIALISTA EN INTERVENCION SOCIAL		CAS	CUBIERTA	DNI	44041486	HUANCA FERNANDEZ CINTHYA EVERIN	15/08/2019	INDETERMINADO	6,674.40	8,000.00	6,674.40
17	1691	181	ANALISTA TECNICO EN ESTUDIOS		CAS	CUBIERTA	DNI	45942806	HUAYNATE LEON LIDER LUIS	22/12/2020	INDETERMINADO	5,481.20	6,500.00	5,481.20
18	1691	185	ASISTENTE EN INTERVENCIÓN SOCIAL		CAS	CUBIERTA	DNI	41671336	INOCENTE TORRE ANDY ARCENIO	02/12/2019	INDETERMINADO	5,492.90	6,500.00	5,492.90
19	1691	186	ESPECIALISTA EN ABASTECIMIENTO Y CONTROL PATRIMONIAL		CAS	CUBIERTA	DNI	40600399	JARA AGUIRRE MARGARITA ANELGRIDA	17/11/2020	INDETERMINADO	8,939.82	11,000.00	8,939.82
20	1691	46	DIRECTORA DE LA UNIDAD DE ASESORIA LEGAL		CAS	CUBIERTA	DNI	10306982	JÁUREGUI SCARSI DIANA	10/03/2021	DESIGNADO	11,358.82	14,000.00	11,358.82
21	1691	178	ASISTENTE ADMINISTRATIVO		CAS	CUBIERTA	DNI	42936182	LADD GOYTIZOLO CARLA FIORELLA	15/08/2019	INDETERMINADO	4,211.50	5,000.00	4,211.50
22	1691	160	ESPECIALISTA EN AGUA Y SANEAMIENTO		CAS	CUBIERTA	DNI	44809741	LLANOS POLANCO RICARDO MANUEL	11/11/2020	INDETERMINADO	7,355.40	9,000.00	7,355.40
23	1691	187	ESPECIALISTA EN GESTION DE INVERSIONES Y PRESUPUESTO		CAS	CUBIERTA	DNI	46604046	MIRANDA VILLANUEVA MELANIE ISAURA JOYCE	01/10/2020	INDETERMINADO	7,386.00	9,000.00	7,386.00
24	1691	170	ESPECIALISTA EN OBRAS		CAS	CUBIERTA	DNI	72424772	MORALES BETETA SHEYLA MAYUMI	03/08/2020	INDETERMINADO	7,848.71	11,000.00	7,848.71
25	1691	171	COORDINADOR DE PROYECTO		CAS	CUBIERTA	DNI	40577036	NACA BAILON EDY HUGO	11/07/2019	INDETERMINADO	9,749.82	12,000.00	9,749.82
26	1691	153	ESPECIALISTA EN RECURSOS HUMANOS		CAS	CUBIERTA	DNI	42211840	OROYA OLVEA ROSARIO MILAGROS	29/12/2020	INDETERMINADO	8,939.82	11,000.00	8,939.82
27	1691	157	ASISTENTE ADMINISTRATIVO		CAS	CUBIERTA	DNI	43466133	PICON MARQUEZ ANDREA CAROLINA	26/12/2017	INDETERMINADO	4,998.60	6,000.00	4,998.60
28	1691	188	ESPECIAALISTA LEGAAL EN CONTRATACIONES EL ESTADO		CAS	CUBIERTA	DNI	44274124	QUISPITUPAC MARCELO SANDRA PAMELA	16/08/2019	INDETERMINADO	9,115.82	11,000.00	9,115.82
29	1691	161	COORDINADOR DE PROYECTO		CAS	CUBIERTA	DNI	08541742	REQUEJO ARMAS PERICLES	21/07/2020	INDETERMINADO	9,733.02	12,000.00	9,733.02
30	1691	172	COORDINADOR DE PROYECTO		CAS	CUBIERTA	DNI	00490655	RODRIGUEZ CAMEO ANGEL ALFREDO	15/08/2019	INDETERMINADO	9,935.82	12,000.00	9,935.82
31	1691	162	ESPECIALISTA EN AGUA Y SANEAMIENTO		CAS	CUBIERTA	DNI	41024131	RODRIGUEZ ROJAS RONALD	21/09/2020	INDETERMINADO	7,359.90	9,000.00	7,359.90
32	1691	155	DIRECTOR DE LA UNIDAD DE ADMINISTRACION		CAS	CUBIERTA	DNI	08561061	RUIZ ROJAS LUIS GUILLERMO	09/12/2021	DESIGNADO	9,445.34	10,266.67	9,445.34
33	1691	163	RESPONSABLE DE LA UNIDAD DE ESTUDIOS		CAS	CUBIERTA	DNI	40139711	SALVATIERRA TRINIDAD EDISON JOE	11/11/2020	INDETERMINADO	11,575.82	14,000.00	11,575.82
34	1691	164	COORDINADOR DE PROYECTO		CAS	CUBIERTA	DNI	40715080	SÁNCHEZ PINTO FERNANDO RODRIGO	21/07/2020	INDETERMINADO	9,935.82	12,000.00	9,935.82
35	1691	154	DIRECTOR EJECUTIVO		CAS	CUBIERTA	DNI	08841879	SANCHEZ SALAS CESAR AUGUSTO	26/08/2021	DESIGNADO	12,638.22	15,600.00	12,638.22
36	1691	173	ESPECIALISTA EN INTERVENCIÓN SOCIAL		CAS	CUBIERTA	DNI	40615587	SANDOVAL TENA SOFIA LUCRECIA	02/12/2019	INDETERMINADO	6,368.10	9,000.00	6,368.10
37	1691	192	ESPECIALISTA EN CONTABILIDAD		CAS	CUBIERTA	DNI	44709846	SANTA CRUZ LUSTRE DANITZA MILENNY	18/05/2021	31/03/2022	7,885.05	10,000.00	7,885.05
38	1691	189	ESPECIALISTA EN PLANEAMIENTO		CAS	CUBIERTA	DNI	18130290	TALLEDO JIMENEZ MONICA JEANNETTE	03/06/2019	INDETERMINADO	9,115.82	11,000.00	9,115.82
39	1691	191	ESPECIALISTA LEGAL	15/04/2022	CAS	NO CUBIERTA	DNI	-	-	-	15/07/2022	0.00	9,000.00	0.00
40	1691	174	ESPECIALISTA EN OBRAS CIVILES (MECÁNICA DE SUELOS Y ESTRUCTURAS)		CAS	CUBIERTA	DNI	07877435	VALENCIA SOTO FRIDA HEIDI	13/08/2020	INDETERMINADO	8,133.00	10,000.00	8,133.00
41	1691	175	RESPONSABLE DE LA UNIDAD DE OBRAS		CAS	CUBIERTA	DNI	07922832	YABAR MIRANDA CARLOS ROBERTO	09/07/2019	INDETERMINADO	11,575.82	14,000.00	11,575.82

LEYENDA:

***Periodo del reporte: 01/07/2021 al 31/12/2021**

(1) De corresponder, considerar otras modalidades como: Personal Altamente Calificado - PAC,Fondo de Apoyo Gerencial - FAG, Convenios de Administración, Promotoras u otras.

(2) Para cuándo "se tenía" o "se tiene programado" que se contrate esa plaza: Mes/Año.

(3) CAP, CAS y otras modalidades, según se indica en (1).

(4) Cubierta / No cubierta.

(5) DNI, Pasaporte, CE.

(6) Día/Mes/Año

(7) Registrar monto de acuerdo a boleta de pago o documento sustentatorio de pago.

PERÚ Ministerio de Vivienda, Construcción y Saneamiento
VIVIENDA
Firmado digitalmente por OROYA OLVEA Rosario Milagros FAU 20504743307 soft
Fecha: 2022.03.08 17:48:00 -05'00'

FIRMA DIGITAL
PERÚ Ministerio de Vivienda, Construcción y Saneamiento
VIVIENDA
Firmado digitalmente por:MASLUCAN CULQUI Jose Alfonso FAU 20504743307 hard
Motivo: En señal de conformidad
Fecha: 2022/03/23 15:37:53-0500

SISTEMA ADMINISTRATIVO DE GESTIÓN DE RECURSOS HUMANOS

ANEXO 8.2

FUNCIONARIOS SANCIONADOS

1	**Sector**	VIVIENDA, CONSTRUCCIÓN Y SANEAMIENTO
2	**Pliego**	037
3	**Unidad Ejecutora**	006
4	**Fecha Corte del Reporte**	31/12/2021

N°	Código de entidad	Tipo de documento	N° de documento(1)	Nombres y apellidos	Tipo de sanción vigente(2)	Periodo inicio de la sanción vigente(3)	Periodo final de la sanción vigente(3)	Total de dias de sanción (4)
1	1691	-	-	-	-	-	-	-
2	1691	-	-	-	-	-	-	-
3	1691	-	-	-	-	-	-	-

LEYENDA:

***Periodo del reporte: 01/07/2021 al 31/12/2021**

(1)DNI, Pasaporte, CE

(2) Suspención, Inhabilitación, Destitución,u otra

(3)Día/Mes/Año

(4)# de días de sanción

PERÚ Ministerio de Vivienda, Construcción y Saneamiento
VIVIENDA

Firmado digitalmente por OROYA OLVEA Rosario Milagros FAU 20504743307 soft
Fecha: 2022.03.08 18:13:26 -05'00'

FIRMA DIGITAL
PERÚ Ministerio de Vivienda, Construcción y Saneamiento
VIVIENDA

Firmado digitalmente por:MASLUCAN CULQUI Jose Alfonso FAU 20504743307 hard
Motivo: En señal de conformidad
Fecha: 2022/03/23 15:36:20-0500

FIRMA DIGITAL

Firmado digitalmente por: RUBIO MORI Cesar FAU 20504743307 hard
Motivo: En señal de conformidad
Fecha: 09/03/2022 19:01:23-0500